

وزارت کشور



آمار عمومی

۷۷۷۷

گزارش مشروح حوزه سرشماری

شوشتر

طی نیمه دوم
مرکز آمار ایران
آرشیو اطلاعات آماری

ت. م. ۱۳۳۱

HA
Kalyan
1335
1335
1335
1335

فهرست

| شماره جدول | عنوان | صفحه | شماره جدول | عنوان | صفحه |
|------------|--|------|------------|--|------|
| الف | مقدمه | الف | الف | مقدمه | الف |
| ب | توضیحات | ب | ب | توضیحات | ب |
| ج | تعارف | ج | ج | تعارف | ج |
| ۱ | ۱- جمعیت برحسب جنس در شهر - دهات و سایر نقاط مسکونی | ۱ | ۱ | ۱- جمعیت برحسب جنس در شهر - دهات و سایر نقاط مسکونی | ۱ |
| ۲ | ۲- مشخصات برجسته دهات کثرت از ۵۰۰۰ نفر در حوزه سرشماری شوشتر | ۲ | ۲ | ۲- مشخصات برجسته دهات کثرت از ۵۰۰۰ نفر در حوزه سرشماری شوشتر | ۲ |
| ۳ | ۳- جمعیت برحسب جنس و سن | ۳ | ۳ | ۳- جمعیت برحسب جنس و سن | ۳ |
| ۴ | در کل حوزه سرشماری شوشتر | ۴ | ۴ | در کل حوزه سرشماری شوشتر | ۴ |
| ۵ | در شهر شوشتر | ۵ | ۵ | در شهر شوشتر | ۵ |
| ۶ | در بقیه نقاط حوزه سرشماری شوشتر | ۶ | ۶ | در بقیه نقاط حوزه سرشماری شوشتر | ۶ |
| ۷ | ۴- وضع زناشویی برحسب سن و جنس در جمعیت از ۱۵ ساله بیابا | ۷ | ۷ | ۴- وضع زناشویی برحسب سن و جنس در جمعیت از ۱۵ ساله بیابا | ۷ |
| ۸ | در کل حوزه سرشماری شوشتر | ۸ | ۸ | در کل حوزه سرشماری شوشتر | ۸ |
| ۹ | در شهر شوشتر | ۹ | ۹ | در شهر شوشتر | ۹ |
| ۱۰ | در بقیه نقاط حوزه سرشماری شوشتر | ۱۰ | ۱۰ | در بقیه نقاط حوزه سرشماری شوشتر | ۱۰ |
| ۱۱ | ۵- وضع سواد برحسب سن و جنس در جمعیت از ۱۵ ساله بیابا | ۱۱ | ۱۱ | ۵- وضع سواد برحسب سن و جنس در جمعیت از ۱۵ ساله بیابا | ۱۱ |
| ۱۲ | در کل حوزه سرشماری شوشتر | ۱۲ | ۱۲ | در کل حوزه سرشماری شوشتر | ۱۲ |
| ۱۳ | در شهر شوشتر | ۱۳ | ۱۳ | در شهر شوشتر | ۱۳ |
| ۱۴ | در بقیه نقاط حوزه سرشماری شوشتر | ۱۴ | ۱۴ | در بقیه نقاط حوزه سرشماری شوشتر | ۱۴ |
| ۱۵ | ۶- آخرین مدرک تحصیلی برحسب سن و جنس در جمعیت از ۱۵ ساله بیابا | ۱۵ | ۱۵ | ۶- آخرین مدرک تحصیلی برحسب سن و جنس در جمعیت از ۱۵ ساله بیابا | ۱۵ |
| ۱۶ | در کل حوزه سرشماری شوشتر | ۱۶ | ۱۶ | در کل حوزه سرشماری شوشتر | ۱۶ |
| ۱۷ | در شهر شوشتر | ۱۷ | ۱۷ | در شهر شوشتر | ۱۷ |
| ۱۸ | در بقیه نقاط حوزه سرشماری شوشتر | ۱۸ | ۱۸ | در بقیه نقاط حوزه سرشماری شوشتر | ۱۸ |
| ۱۹ | ۷- وضع مذهب برحسب جنس | ۱۹ | ۱۹ | ۷- وضع مذهب برحسب جنس | ۱۹ |
| ۲۰ | در کل حوزه سرشماری شوشتر | ۲۰ | ۲۰ | در کل حوزه سرشماری شوشتر | ۲۰ |
| ۲۱ | در شهر شوشتر | ۲۱ | ۲۱ | در شهر شوشتر | ۲۱ |
| ۲۲ | در بقیه نقاط حوزه سرشماری شوشتر | ۲۲ | ۲۲ | در بقیه نقاط حوزه سرشماری شوشتر | ۲۲ |
| ۲۳ | ۸- توزیع جمعیت مقيم در كل حوزه سرشماری بشكك شهرستان یا کشور محل تولد | ۲۳ | ۲۳ | ۸- توزیع جمعیت مقيم در كل حوزه سرشماری بشكك شهرستان یا کشور محل تولد | ۲۳ |
| ۲۴ | ۹- چگونگی محل تولد برحسب سن در جمعیت مقيم | ۲۴ | ۲۴ | ۹- چگونگی محل تولد برحسب سن در جمعیت مقيم | ۲۴ |
| ۲۵ | در كل حوزه سرشماری شوشتر | ۲۵ | ۲۵ | در كل حوزه سرشماری شوشتر | ۲۵ |
| ۲۶ | در شهر شوشتر | ۲۶ | ۲۶ | در شهر شوشتر | ۲۶ |
| ۲۷ | در بقیه نقاط حوزه سرشماری شوشتر | ۲۷ | ۲۷ | در بقیه نقاط حوزه سرشماری شوشتر | ۲۷ |
| ۲۸ | ۱۰- وضع فعالیت اقتصادی برحسب سن و جنس در جمعیت از ۱۵ ساله بیابا | ۲۸ | ۲۸ | ۱۰- وضع فعالیت اقتصادی برحسب سن و جنس در جمعیت از ۱۵ ساله بیابا | ۲۸ |
| ۲۹ | در كل حوزه سرشماری شوشتر | ۲۹ | ۲۹ | در كل حوزه سرشماری شوشتر | ۲۹ |
| ۳۰ | در شهر شوشتر | ۳۰ | ۳۰ | در شهر شوشتر | ۳۰ |
| ۳۱ | در بقیه نقاط حوزه سرشماری شوشتر | ۳۱ | ۳۱ | در بقیه نقاط حوزه سرشماری شوشتر | ۳۱ |
| ۳۲ | ۱۱- تعداد نفقات خانوار برحسب تعداد افراد با سواد در هر خانوار | ۳۲ | ۳۲ | ۱۱- تعداد نفقات خانوار برحسب تعداد افراد با سواد در هر خانوار | ۳۲ |
| ۳۳ | در كل حوزه سرشماری شوشتر | ۳۳ | ۳۳ | در كل حوزه سرشماری شوشتر | ۳۳ |
| ۳۴ | در شهر شوشتر | ۳۴ | ۳۴ | در شهر شوشتر | ۳۴ |
| ۳۵ | در بقیه نقاط حوزه سرشماری شوشتر | ۳۵ | ۳۵ | در بقیه نقاط حوزه سرشماری شوشتر | ۳۵ |
| ۳۶ | ۱۲- تعداد نفقات خانوار برحسب تعداد افراد شاغل یكاد در هر خانوار | ۳۶ | ۳۶ | ۱۲- تعداد نفقات خانوار برحسب تعداد افراد شاغل یكاد در هر خانوار | ۳۶ |
| ۳۷ | در كل حوزه سرشماری شوشتر | ۳۷ | ۳۷ | در كل حوزه سرشماری شوشتر | ۳۷ |
| ۳۸ | در شهر شوشتر | ۳۸ | ۳۸ | در شهر شوشتر | ۳۸ |
| ۳۹ | در بقیه نقاط حوزه سرشماری شوشتر | ۳۹ | ۳۹ | در بقیه نقاط حوزه سرشماری شوشتر | ۳۹ |
| ۴۰ | ۱۳- صنایع خانگی | ۴۰ | ۴۰ | ۱۳- صنایع خانگی | ۴۰ |
| ۴۱ | در كل حوزه سرشماری شوشتر | ۴۱ | ۴۱ | در كل حوزه سرشماری شوشتر | ۴۱ |
| ۴۲ | در شهر شوشتر | ۴۲ | ۴۲ | در شهر شوشتر | ۴۲ |
| ۴۳ | در بقیه نقاط حوزه سرشماری شوشتر | ۴۳ | ۴۳ | در بقیه نقاط حوزه سرشماری شوشتر | ۴۳ |
| ۴۴ | ۱۴- نوع ساختمان برحسب نوع تصرف در واحدهای مسکونی | ۴۴ | ۴۴ | ۱۴- نوع ساختمان برحسب نوع تصرف در واحدهای مسکونی | ۴۴ |
| ۴۵ | در كل حوزه سرشماری شوشتر | ۴۵ | ۴۵ | در كل حوزه سرشماری شوشتر | ۴۵ |
| ۴۶ | در شهر شوشتر | ۴۶ | ۴۶ | در شهر شوشتر | ۴۶ |
| ۴۷ | در بقیه نقاط حوزه سرشماری شوشتر | ۴۷ | ۴۷ | در بقیه نقاط حوزه سرشماری شوشتر | ۴۷ |

۷۸۰



وزارت کشور

آمار عمومی

سرشماری عمومی ایران
گزارش حوزه سرشماری شوشتر
مقدمه

در آبان ماه سال ۱۳۳۰ (نوامبر ۱۹۵۶) دولت شاهنشاهی ایران اولین سرشماری عمومی خود را انجام داد. سرشماری در روز دهم آبان (اول نوامبر) شروع و تا روز ۲۰ آبان (۱۰ نوامبر) در کلیه نقاط کشور با تمام رسیده. جمعا ۲۱۸۳۶ مأمور سرشمار روسریست مأمورین در سرشماری شرکت کرده و مأموریت داشتند که بتمام خانوارهای کشور بر اجماع و اطلاعات مورد لزوم را در باره هر فرد خانوار کسب نمایند. اغلب مأمورین سرشمار روسریستهای آنان از مصلحنین پد ارس و یا ساکنان کلاسهای متوسطه (کلاسهای سازده و دوازده) بودند.

رویا مثبت احوال هر حوزه سرشماری که تها خود در تهران تعلیمات عالی دیده بودند کلاسهای جهت تعلیم مأمورین سرشماری در محل تشکیل داده و برای جلب همکاری مردم تبلیغات محلی حمل آوردند و نیز در جمع آوری اطلاعات حوزه تمدی خود نظارت داشتند. اجرای سرشماری عمومی کشور بمسئله قسمت سرشماری اداره کل آمار عمومی که خود تهیه کنند میرا سرشماری بود واگذار شد. نتایج کامل سرشماری طی یک رشته نشریات آماری برای هر حوزه منتشر خواهد شد و نیز یک خلاصه سرشماری عمومی منتشر خواهد گردید. این گزارش که راجع به حوزه سرشماری شوشتر میباشد پنجاه و دومین گزارش از یک سری گزارشهای مشابه است که برای تمام حوزه های سرشماری بلافاصله پس از استخراج اطلاعات منتشر خواهد شد.

توضیحات :

کل جمعیت

کل جمعیت سرشماری شده حوزه سرشماری (۴۴) شوشتر ۵۲۲۲۲ نفر جمعیت نسبی در هر کیلومتر مربع ۱۸/۱ نفر بوده در شهر شوشتر جمعاً ۱۸۰۲۷ نفر و ۳۸۲۳۶ نفر در سایر نقاط واقع در حوزه سرشماری شوشتر که کتران پنجمین جمعیت داشتند سرشماری شدند و بقیه یا ۱۷۰ نفر هم کسانی بودند که محل اقامتشان در این حوزه سرشماری دائمی نبوده است. جدول شماره ۱ - کل جمعیت را بتفصیل تعداد مردان و زنان بقم شهر شوشتر و هر یک از نقاط کتران پنجمین جمعیت را بر نقاط سکون حوزه سرشماری را نشان میدهد. بعضی از مشخصات برجسته دهات

حوزه سرشماری شوشتر دارای ۱۰۸ ده کتران پنجمین جمعیت بود که از آن ۱۰۱ ده دارای شورای ده و ۷ ده دارای مدرسه دولتی بود و هیچکسندام از دهات دارای درمانگاه یا موسسات بهداشتی نبود. بیست و چهار ده مسجد داشتند ۲۳ ده دارای گرمابه عمومی بودند در ۲۲ ده یک یا چند راه آهن وجود داشت در ۱۱ ده صد از دهات قسمت با همه زمینهای آبی یعنی متعلق با لکین غیر کشاورز و تنها ۱۱ درصد دهات قسمتی با همه زمینهای تعلق با لکین کشاورز داشت.

این اطلاعات در جدول شماره ۲ مفصلان نشان داده شده است.

- * - مناسب آنستکه برای فهم صحیح این توضیحات در چند رجاء منوط بتعاریف که بعد از توضیحات آمده است دقت شود.
- ** - بطور استخراچ نتایج سرشماری عمومی تمام کشور به ۱۱ منطقه تقسیم شد که حوزه سرشماری شوشتر یکی از آنهاست حد و این حوزه سرشماری با حدود شهرستان مهابقت نداشته و شامل دهستانهای - خزان - دیمچه - سرد آراباد - شاه ولی - عقیلی - گوند - گندز لو - میان آب - بتوند میباشد.

نقشه تراکما جمعیت سرشماری شوشتر

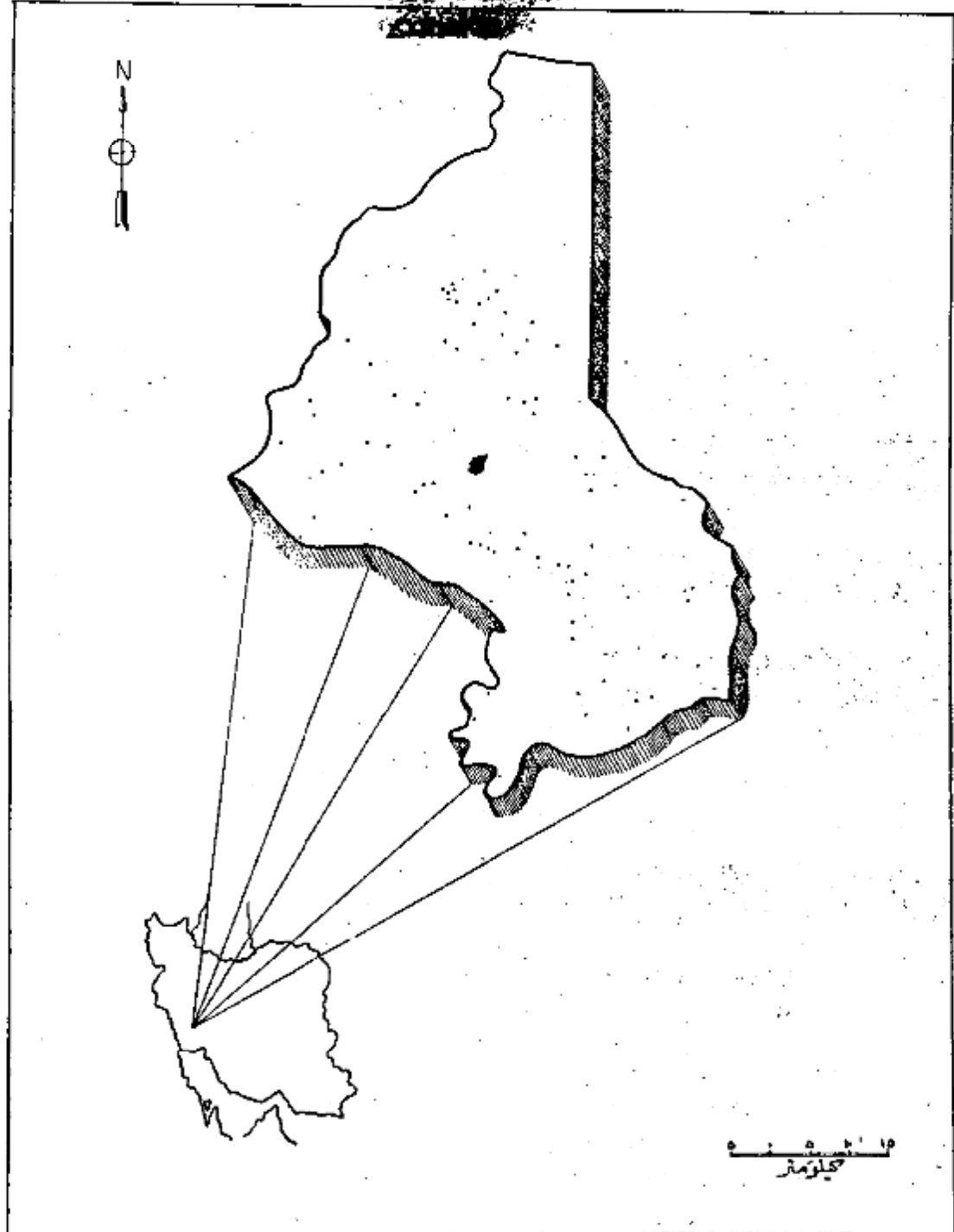

هر نقطه نماینده ۵ نفر است.
 جمعیت کل حوزه سرشماری شوشتر ۵۷۳۳۳
 جمعیت شهر شوشتر ۱۸۵۲۷

اگرچه در این حوزه سرشماری تعداد زنان بیش از مردان بود ولی اختلاف قابل توجهی در نقاط مختلف این حوزه وجود داشت در ۹۱ محل تعدادی زنان بیش از تعداد مردان بود در ۹ نقطه تعداد مردوزن مساوی و در ۶۴ نقطه تعداد زنان کمتر از مردان بود - در کل حوزه سرشماری ۲۸۳۱۴ نفر مرد و ۲۶۰۱۹ نفر زن وجود داشت - این از دیدگاه زنان مردان بیشتر در سنین کمتر از ۱۶ سال بین سنین ۲۵ تا ۳۴ دیده میشد بطوریکه معمولاً بعد از سن ۳۵ تعداد زنان بیش از مردان بود -

میان سنی زنان در شهرود رتبه نقاط حوزه سرشماری کمتر از مردان بود - میان سنی مردان زنان تشوایا در حدود ۲۰ سال برای کل حوزه و در حدود ۱۸ سال برای شهر شوش بود -

جدول شماره ۳ - جمع کل نفوس حوزه سرشماری شوشتر که بر حسب سن و جنس طبقه بندی شده اند نشان میدهد - این جدول حاوی اطلاعات مشابهی برای شهر شوشتر رتبه نقاط حوزه سرشماری شوشتر است -

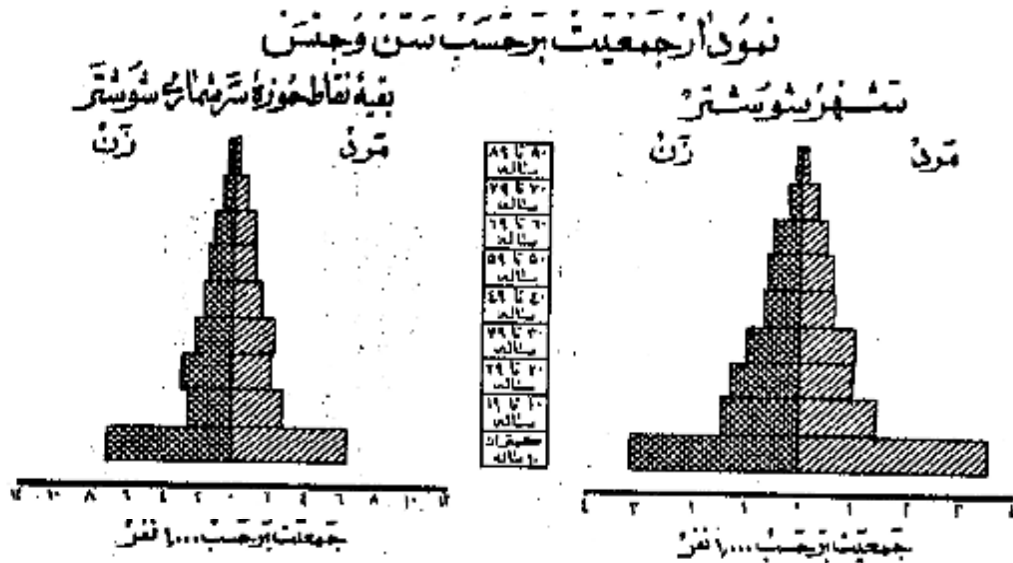

وضع زنان شوش

در جمعیت از ۱۵ ساله به بالای تمام نقاط حوزه سرشماری شوشتر نسبت زنان دارای همسر بیش از مردان دارای همسر بود - در کل حوزه این نسبت برای زنان ۷۹ درصد و برای مردان ۷۲ درصد بود سایر نسبتهای وضع زنان شوشی برای زنان در حوزه سرشماری شوشتر تقریباً عبارت بود از زنان بیوه ۱۹ درصد زنان بی همسر در اثر طلاق ۱ درصد زنانیکه اصلاً ازدواج نکرده بودند ۱۶ درصد و نیز سایر نسبتهای وضع زنان شوشی برای مردان نشان میدهد که ۳ درصد همسرشان فوت شده و کمتر از ۱ درصد همسرشان را طلاق گفته و ۲۴ درصد بقیه اصلاً ازدواج نکرده بودند -

بطور کلی حد متوسط سن شوهران بیشتر از حد متوسط سن همسرانشان میباشد زیرا مردان جوان در سنین پائین بکمتر دختران جوان کمتر ازدواج میکنند و این امر همچنین نسبت بین زنان بیوه که همراه با همسرانشان ازدواج کرده و میباشند تأیید میکند - در گروه سنی ۱۵ تا ۲۴ ساله فقط ۱۱ درصد از مردان همسر داشتند در صورتیکه ۷۹ درصد از زنان دارای همسر بودند از طرف دیگر در گروه سنی ۲۵ تا ۳۴ ساله ۱۰ درصد از مردان همسرشان فوت شده بود در حالیکه ۲۱ درصد از زنان بیوه بودند - این اختلاف این حقیقت را مبرهن میکند که بطور متوسط سن شوهران بالاتر از سن همسران است -

جدول شماره ۴ - وضع زنان شوشی جمعیت ۱۵ ساله به بالا بر حسب سن و جنس در حوزه سرشماری شوشتر نشان میدهد و حاوی اطلاعات مشابهی برای شهرود بقیه نقاط حوزه سرشماری میباشد -

نمودار وضع زنان شوشی بر حسب جنس در جمعیت از ۱۵ ساله به بالا

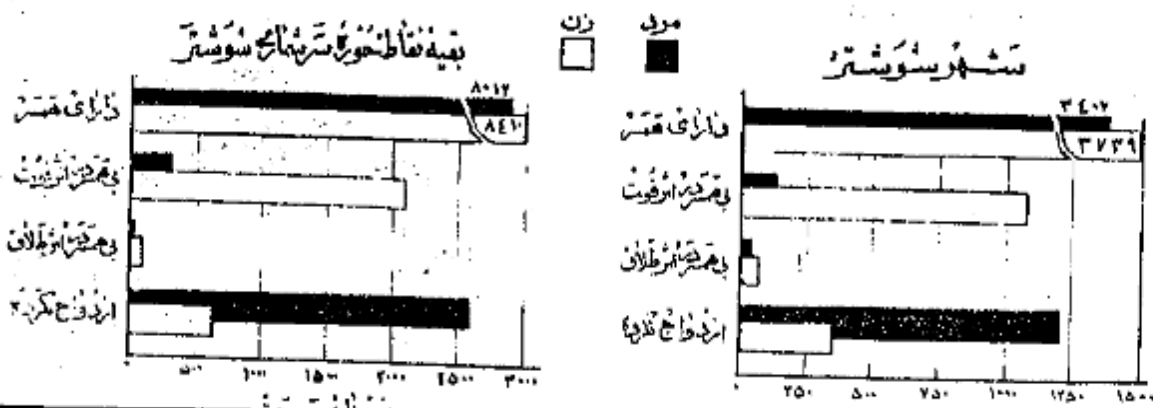

سواد

در تمام نقاط حوزه سرشماری شوشتر نسبت مردان با سواد بطور قابل ملاحظه‌ای از زنان با سواد بیشتر بود. هنده درصد از مردان ۱۰ ساله بالا قادر به خواندن و نوشتن بودند. نسبت افراد با سواد در شهر شوشتر ۱۸ درصد بود و فقط ۴ درصد از مردم بقیه نقاط قادر به خواندن و نوشتن بودند. افزایش امکانات تحصیلی در سالهای اخیر و تمهیدات برای بانوان از اینجا معلوم میشود که نسبت افراد با سواد در بین خردسالان بیش از بزرگسالان است. نسبت اشخاص با سواد در کل حوزه سرشماری به سواد برای افراد کمتر از ۲۰ ساله ۱۸ درصد برای افراد ۲۰ ساله بالا ۱۹ درصد بود. بیشتر نهادهای اخیر در با سواد کردن بانوان در موقع مقایسه نسبت زنان جوان با سواد به زنان مسن با سواد بخوبی مشهود میشود چنانکه ۴ درصد از زنان ۱۰ تا ۱۶ ساله و فقط ۶ نفر از زنان ۴۰ ساله بالا با سواد بودند. در بین مردان ۱۰ تا ۱۶ ساله ۳۲ درصد و در بین مردان ۴۰ ساله بالا ۴۵ درصد با سواد وجود داشت. جدول شماره ۲ - وضع سواد جمعیت حوزه سرشماری شوشتر را کبر حسب سن و جنس طبقه‌بندی شده است نشان میدهد و حاوی اطلاعات مشابهی برای شهر بقیه نقاط حوزه سرشماری شوشتر میباشد.

نمودار مربوط به باسوادها بر حسب سن و جنس در جمعیت آردک ساله بالا
شهر شوشتر

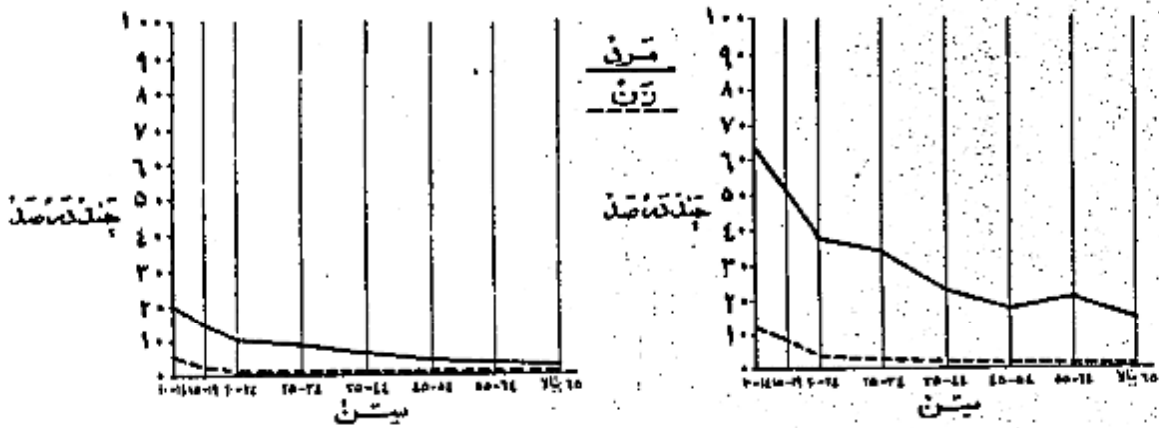

نمودار وضع آخرین مدرک تحصیلی بر حسب جنس جمعیت آردک ساله بالا

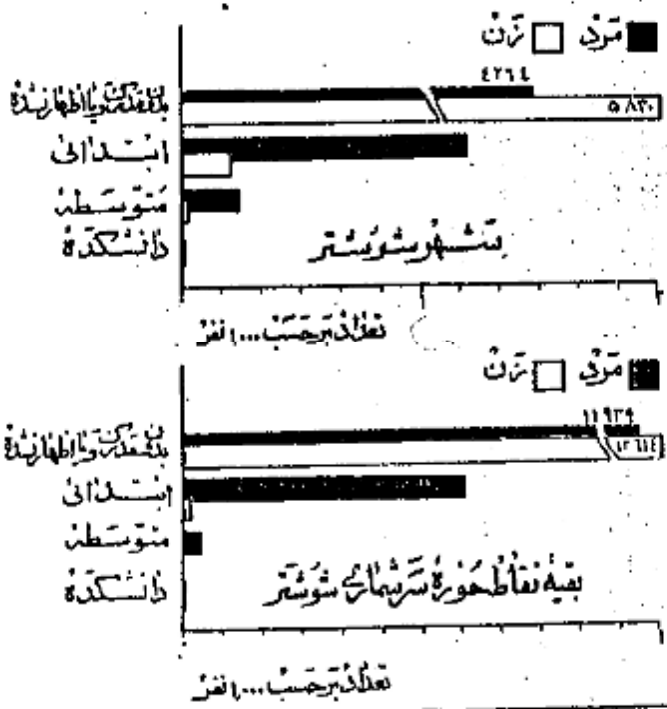

از جمعیت ۱۰ ساله بالا ۶۷ درصد در کل حوزه سرشماری و ۱۴ درصد در شهر شوشتر یک یا چند سال از تحصیلات رسمی را تکمیل نموده بودند. و در حدود ۳ درصد در حوزه سرشماری و ۷ درصد در خود شهر تحصیلات ابتدائی (۱) را پایان رسانده بودند. نسبت افراد یک تحصیلات بیشتری داشتند در کل حوزه شوشتر چنان بود: ۲۱ نفر تحصیلات متوسطه را تمام کرده و فقط ۹ نفر سه سال پسا پیشرفته دانشگاه را تکمیل کرده بودند (البته این ارقام برای شهر کمی تفاوت داشت).

امکانات تحصیلی برای مردان بطور قابل توجهی بیشتر از زنان بوده است و این موضوع از مقایسه نسبت مردان به زنانیکه یک یا چند سال مدرسه دیده اند بخوبی مشهود میشود. نسبت کسانی که یک یا چند سال تحصیل رسمی دارند عبارتند از: ۱۰ درصد برای مردان و ۱۰ درصد برای زنان. میان سالهای تحصیلی بسیاری مردان و زنان تقریباً برابر معنی نزدیک به ۵/۵ سال بود. جدول شماره ۱ - آخرین مدرک تحصیلی جمعیت ده ساله بالا را در کل حوزه شهری بقیه نقاط حوزه سرشماری شوشتر را بر حسب سن و جنس نشان میدهد.

* - کسانی که مدرک یکی از کلاسهای متوسطه یا دانشگاه را داشته‌اند و در اینجا جزو آن حده از کسانی حساب شده‌اند که مدرسه ابتدائی را تمام کرده‌اند.

در حدود ۱۰۰ درصد افراد حوزه سرشماری شوشتر مسلمان بودند و در شهر شوشتر هم این نسبت ۱۰۰ درصد بود و تعداد بسیار کمی اظهار کرده بودند که
مذاهبشان زرتشتی و یا سایر مذاهب است.

جدول شماره ۷ - وضع مذاهب جمعیت کل حوزه و شهرستانیه نقاط حوزه سرشماری شوشتر که بر حسب جنس طبقه بندی شده نشان میدهد.

نمودار وضع مذاهب مختلف در جمعیت حوزه سرشماری شوشتر

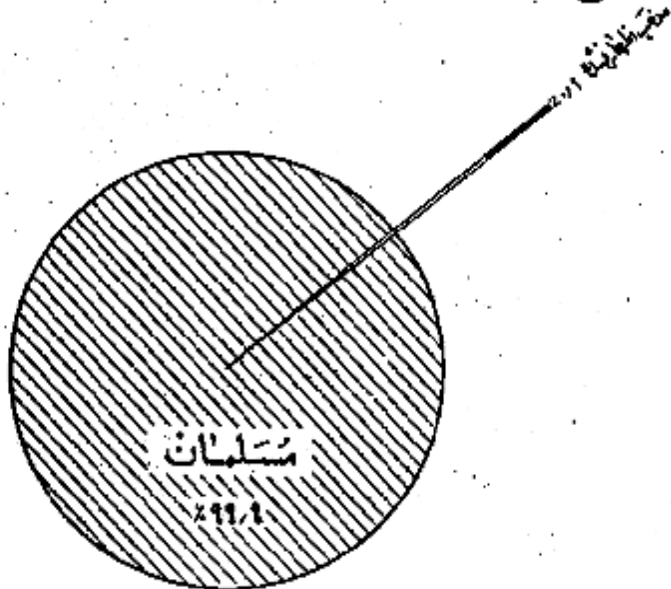

محل تولد

نود و شش درصد از کسانی که در حوزه سرشماری شوشتر مقیم بودند در داخل حوزه زهره ۴ درصد در شهرستانهای مجاور و ۲ درصد در روستاهای دیگر ایران و
تیمارده بسیار تلبلی هم در خان از ایران پدید آمده بودند جمعیت متولد در خان از این حوزه سرشماری ۲۵۰۲ نفر که از آن عده ۶۵۱ نفر در آملیان و ۱۸۰
نفر در اهواز و ۲۳۴ نفر در چهارمحال (شهرکرد) و ۲۳۹ نفر در زنجان و ۲۰۱ نفر در مسجد سلیمان و ۱۲ نفر در امیرزیویه متولدین سایر شهرستانها
کشورهای خارجی بودند. از کسانی که خارج از کشور متولد شده بودند ۵ نفر متولدین هندوستان و ۴ نفر متولدین عیسان سعودی و ۱ نفر متولدین عراق بودند
کلیه متولدین در خان از کشور مقیم شهر شوشتر بودند (۱۰ نفر).

نسبت کسانی که هم متولد و هم مقیم در این حوزه سرشماری بودند در نسبتین مختلف تفاوت مختصری داشت به عبارت دیگر ۱۲ درصد از کسانی که متولدین ۴۳۰
سال بود و ۹۱ درصد آنها که متولدین کمتر از ۵ سال بود متولد و مقیم حوزه سرشماری شوشتر بودند.
جدول شماره ۸ - ساکنین حوزه سرشماری شوشتر بر حسب شهرستان و کشور محل تولد نشان میدهد.
جدول شماره ۹ - حاکی از اطلاعات زمین شناسی سن در کل حوزه و شهرستانیه نقاط حوزه سرشماری میباشد.

خانین و بکاران

هفتاد و سه درصد یا ۱۵ هزار نفر از مردان در سالهای ساکن حوزه سرشماری شوشتر کار اشتغال داشتند. در شهر شوشتر ۷۲ درصد یا ۴ هزار نفر از مردان
بکار مشغول بودند. از تمام مردان بین ۱۵ تا ۱۶ ساله ۹۶ درصد بکار اشتغال داشتند و این رقم بزرگترین نسبت مردان شاغل بکار در زمین مختلف بود. نسبت
مردان در جستجوی کار در کل حوزه سرشماری ۴ درصد و در شهر ۵ درصد بود نسبت مردانیکه مشغول بکار در جستجوی کار بودند در کل حوزه سرشماری ۱۲ درصد
و در شهر شوشتر ۲۲ درصد بود. اکثریت این افراد غیر فعال برادر زمین پائین معصیل تشکیل میدادند. در بین زنان از ده سالهها لاکه در حوزه سرشماری شوشتر
سکونت داشتند ۸۶ درصد خانه دار و فقط ۲ درصد شاغل بکار و کمتر از ۱ درصد یا ۳ نفر هم در جستجوی کار بودند.

رقم زنان شاغل بکار در هر گروه سن نشان می‌دهد که زنان جوان با النسبه بیشتر در سن قبل از ازدواج بکار مشغول بودند و حال آنکه در سنین ازدواج و پرورش فرزند کمتر شاغل بکار بودند. و نیز دیده می‌شود که بیشتری از زنان سن تریوشاید زنان بیوه برای تأمین معاش خود بکار اشتغال داشتند.
 جدول شماره ۱۰ - وضع فعالیت اقتصادی جمعیت ازدواج ساله بالا را بر حسب سن و جنس در کل حوزه و شهرستانیته نقاط حوزه سرشماری شوشتر نشان می‌دهد.

نمودار مربوط به وضع فعالیت اقتصادی در جمعیت ازدواج ساله بالا بر حسب جنس

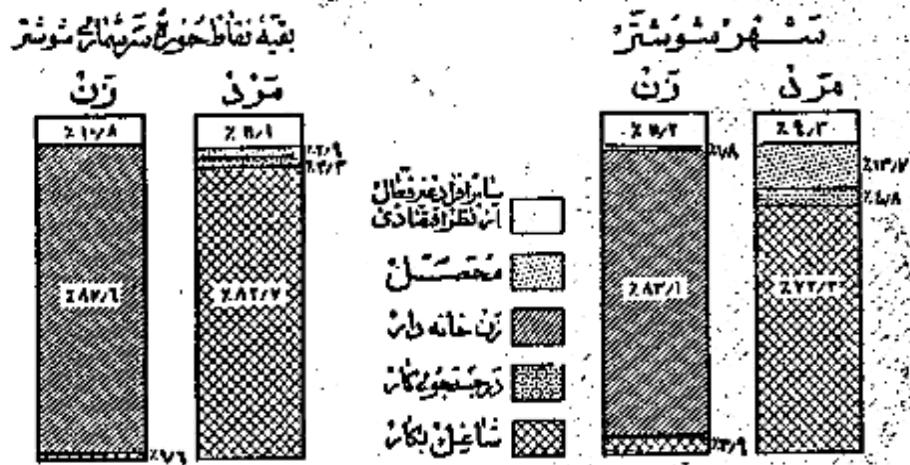

نمودار مربوط به کار طبقات فعال از نظر اقتصادی بر حسب سنین و جنس جمعیت ازدواج ساله بالا از حوزه سرشماری شوشتر

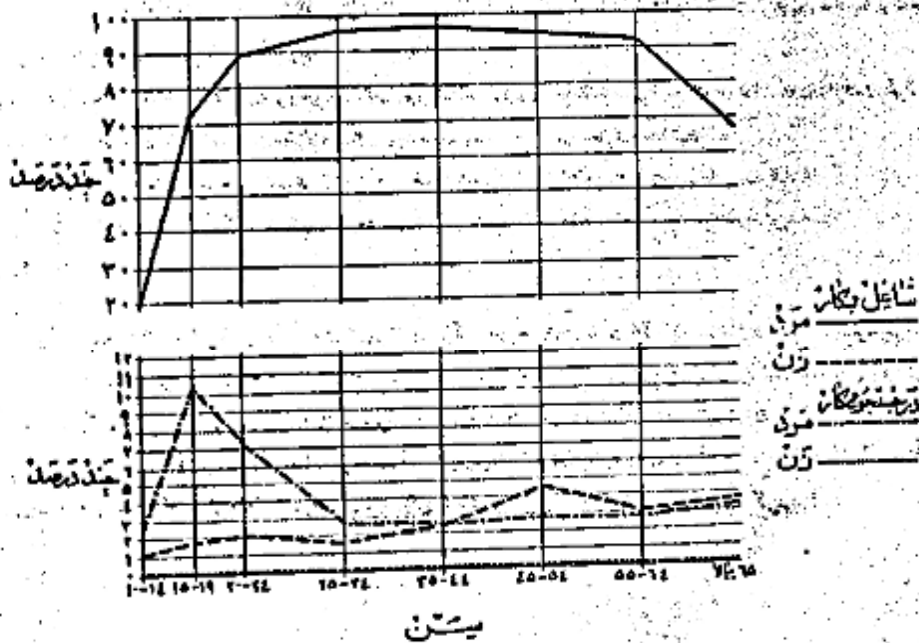

وضع اشتغال

در حوزه سرشماری شوشتر جمعاً تعداد ۱۶ هزار نفر از افراد ده ساله به بالا اظهار کرده بودند که بکارهای مورد اشتغال دارند. از این گروه

شاملین ۴۱ درصد مزد بگیر بوده و برای کارهای مایان خرید و فروش کار میکنند و ۴ درصد بخدمت دولت و ۲ درصد کار فرما بودند که یک یا چند نفر کارگردار استخدام داشتند و ۳ درصد عهده دار انجام کار خود بودند بدون اینکه کاری در استخدام داشته باشند و ۱۰ درصد هم کارگر خانوادگی بودند که بدون دریافت مزدی در کارگاههایی که تعلق بخانواده خودشان داشت کار میکردند.

نمودار وضع اشتغال در جمعیت ده ساله به بالا حوزه سرشماری شوشتر

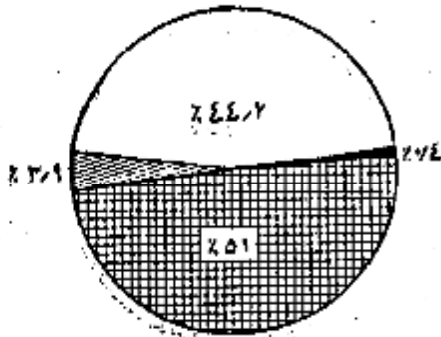

شکل

هفتاد درصد از مردان شاغل بکار حوزه سرشماری شوشتر اظهار کرده

بودند که بشل زراعت و ۱۲ درصد به پیشه های صنعتی و ۲ درصد بفروشدگی و ۵ درصد بخدمات (سروسها) و تقریباً ۵۰ درصد بکارهای کوناگون دیگر از قبیل مشاغل حرفه ای و فن و واموراداری و ششی گری و استخراج معدن و غیره اشتغال داشتند. س و ۵ درصد از زنان شاغل بکار در خدمات (سروسها) بودند که

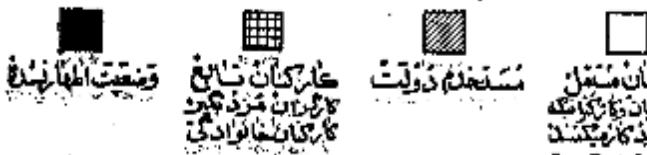

و ۳۷ درصد در پیشه های صنعتی و ۱۷ درصد بزراعت و تقریباً ۱۶ درصد بکارهای دیگر اشتغال داشتند. در میان زنان مردان شاغل بکار عده ای که در مشاغل پیشه های صنعتی و حمل و نقل کار میکردند جوانتر از آنها می بودند که اشتغال بکارهای دیگر داشتند سن مردان و زنان شاغل بکار مانند مشاغل مربوط به فروش و اموراداری دارای سن انفرادی است که بکارهای دیگر اشتغال داشتند.

جدول شماره ۱۱ - تقسیمات عده مشاغل را بر حسب سن و جنس در جمعیت شاغل بکار ده ساله به بالا در کل حوزه و شهری و روستا و منطقه سرشماری شوشتر نشان میدهد.

جدول شماره ۱۲ - با تفصیل بیشتری حاوی طبقات مختلف مشاغل بر حسب جنس و وضع اشتغال در جمعیت شاغل بکار ده ساله به بالای کل حوزه سرشماری و شهری و روستا میباشد.

نمودار تقسیمات عمده مشاغل بر حسب جنس در جمعیت ده ساله به بالا کل حوزه سرشماری شوشتر

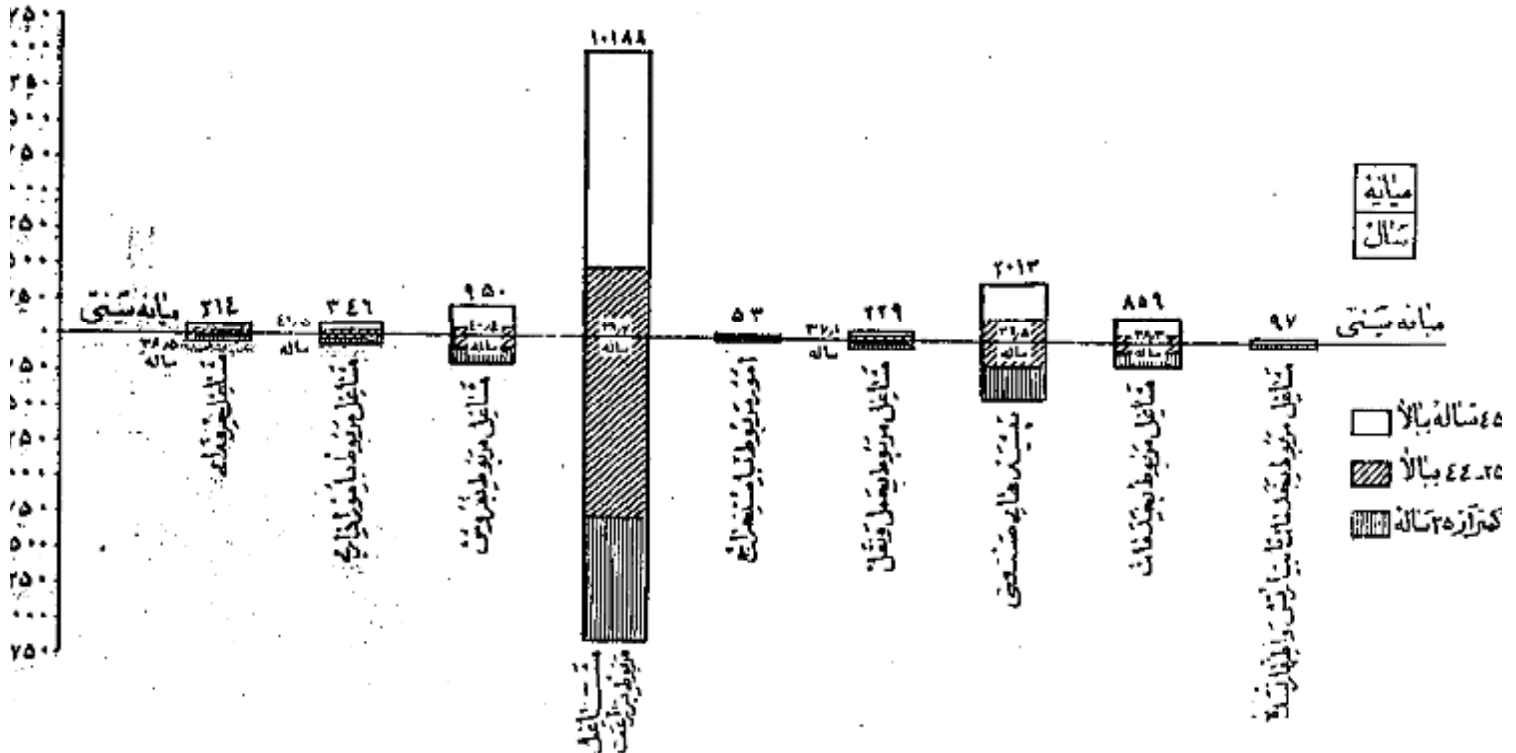

فعالیت دسته جمعی صنعتی

شخصی و نه درآمد از شاغلین بکار در کشاورزی و درآمد در تولیدات صنعتی و درآمد در خدمات (سروسها) و درآمد در تجارت و درآمد بقیسه در استخراج معدن و سروسهای بهداشتی و حمل و نقل و سایر امور صنعتی فعالیت می‌نمایند. و این نسبتها این شهر شوش در طبقه حوزه سرشماری می‌شود. صنعتها در فعالیتهای تولیدات صنعتی و کشاورزی مختلف بود. بطوریکه در شهر شوش ۲۹ درصد در تولیدات صنعتی و فقط ۱۲ درصد به کشاورزی اشتغال داشتند در حالیکه در طبقه حوزه این ارقام برای تولیدات صنعتی کمتر از درآمد برای کشاورزی ۹۱ درصد بوده است.

جدول شماره ۱۲ - تسهیلات عمده فعالیت صنعتی جمعیت شاغل بکار از دهه ساله بیلا از ادراک کل حوزه و شهر طبقه حوزه سرشماری شوش بر حسب سن و جنس نشان میدهد.

جدول شماره ۱۴ - با تفصیل بیشتری شامل فعالیت صنعتی جمعیت شاغل بکار شصت و شش و شصت و هفت ساله برای بزرگ سرشماری و شهر شوش می‌باشد.

فهرست فعالیتها و صنایع جهت آمار دهه ساله بیلا بر حسب جنس در حوزه سرشماری شوش

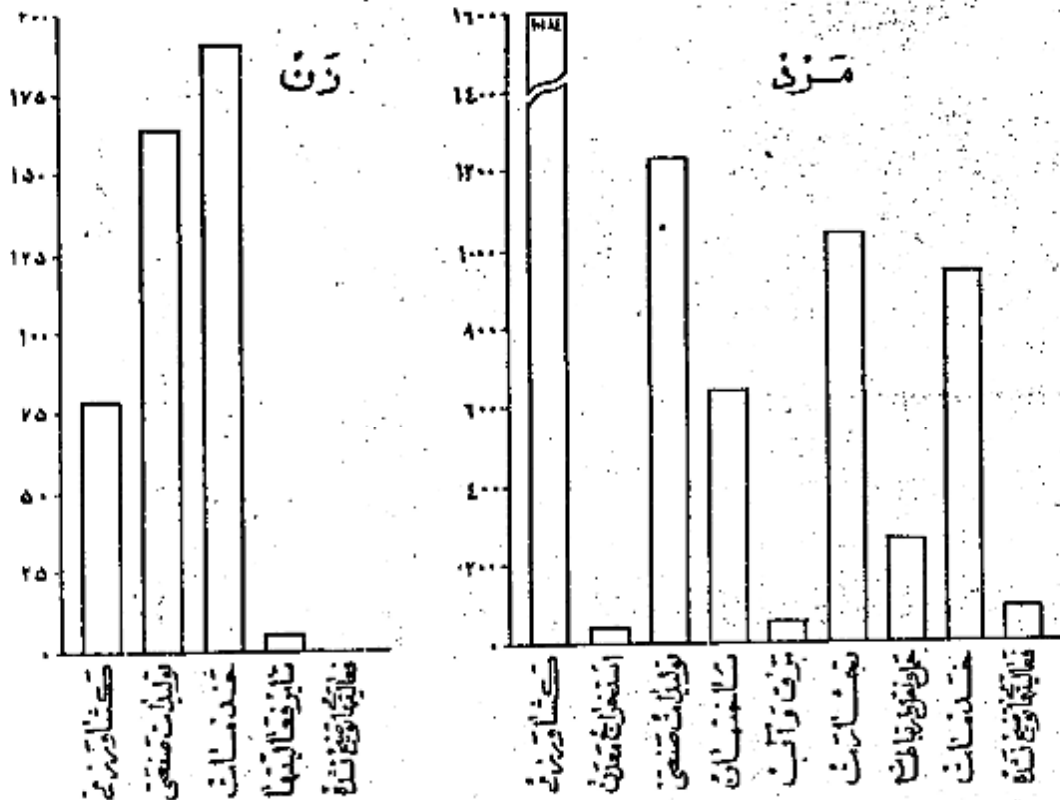

خانوار

خانوارهای سرشماری شده در حوزه سرشماری شوش ۱۱۸۳۸ خانوار بود که از این دهه ۳۷۶۴ خانوار در شهر شوش و ۸۰۷۴ خانوار در طبقه حوزه می‌شود سرشماری شده بودند. میان نفقات خانوار در کل حوزه سرشماری و همچنین شهر شوش ۴/۵ نفر بود در کل حوزه سرشماری در ۴ درصد خانوارهای حوزه سرشماری شوش فقط یک نفر یا سواد وجود داشت و در ۹ درصد خانوارها دو یا چند نفر یا سواد بودند و در ۸۷ درصد خانوارها کسی قادر بخواندن و نوشتن نبود. بیست و شش درصد خانوارهای کل حوزه سرشماری اظهار نموده بودند که هیچکدام از افراد خانوار آنها شاغل بکار نیست و ۵۲ درصد اظهار کرده بودند که فقط یک نفر شاغل بکار در بین افراد خانوار وجود دارد و ۱۱ درصد بقیه اظهار کرده بودند که دو یا چند نفر از افراد خانوار آنها بکار اشتغال دارند.

جدول شماره ۱۵ - خانوارهای کل حوزه و شهر طبقه حوزه سرشماری شوش را بشمار تعداد نفقات و سواد در خانوار نشان میدهد.
جدول شماره ۱۶ - حازر طبقه بندی خانوارها بر حسب نفقات آنها و تعداد افراد شاغل بکار در هر خانوار است.

صنایع خانگی

نقطه ۲۲۰ خانوار از ۱۲ هزار خانوار حوزه سرشماری شوش را شامل کرده بودند که برای دریافت مزد یا استفاده شخصی بساختن و تولید بعضی محصولات صنایع خانگی در داخل خانه اشتغال دارند. در این خانوارها ۲۱۲ کارگاه صنایع خانگی وجود داشت که از این تعداد ۱۵۷ کارگاه در داخل شهر شوش بود.

مهمترین این صنایع در کل حوزه سرشماری وهمچنین شهرشوشتر را به بانی و زمیندار نج بود .
جدول شماره ۱۷- انواع صنایع خانگی وادر کل حوزه سرشماری وشهرریقیه نقاط حوزه سرشماری شوشتر نشان میدهد .

نمودار انواع صنایع خانگی حوزه سرشماری شوشتر



نوع ساختمان و وضع تصرف

انواع صنایع خانگی

نوع ساختمان و وضع تصرف

تقریباً ۴۲ درصد از واحدهای مسکونی در حوزه سرشماری از گل ساخته شده بود این نسبت برای شهر ادرصد بود وهمچنین ۲۹ درصد در کل حوزه و ۶۹ درصد در شهر شوشتر از سنگ ساخته شده بود مصالح عمده ای که در ۱۶ درصد از واحدهای مسکونی کل حوزه و ۱۲ درصد از واحدهای مسکونی شهر شوشتر کاررفته بود از شست بود چند درصد با نیانده از واحدهای مسکونی کل حوزه از آجر خوب و مخلوط آجر و شست ساخته شده بود ۷۲ درصد مسکین حوزه سرشماری اظهار کرده بودند که مالک منزل مسکونی خود هستند ۹ درصد اظهار کرده بودند که در منازل اجارهای ساکن میباشند هیچکدام از خانوارها اظهار نکرده بودند که در منازل مسکونی در آنجا که متعلق بخودشان نیست و در ضمن حال اجاره هم نمیدارند . در شهر شوشتر ۱۲ درصد از خانوارها اجاره نشین بودند . در صورتیکه در رقیه نقاط حوزه سرشماری فقط ۸ درصد در منازل اجارهای زندگی میکردند .

در شهر شوشتر نسبت مالکین ساکن خانه های آجری بیش از مالکین ساکن در انواع دیگر مسکن های مسکونی بود (۸۶ درصد) و در رقیه نقاط بزرگترین نسبت مالکین (۸۱ درصد) در خانه های سنگی اقامت داشتند .

جدول شماره ۱۸- ساختمان و وضع تصرف واحدهای مسکونی وادر کل حوزه وشهرریقیه نقاط حوزه سرشماری نشان میدهد .

نمودار واحدهای مسکونی برحسب نوع مصالح ساختمانی

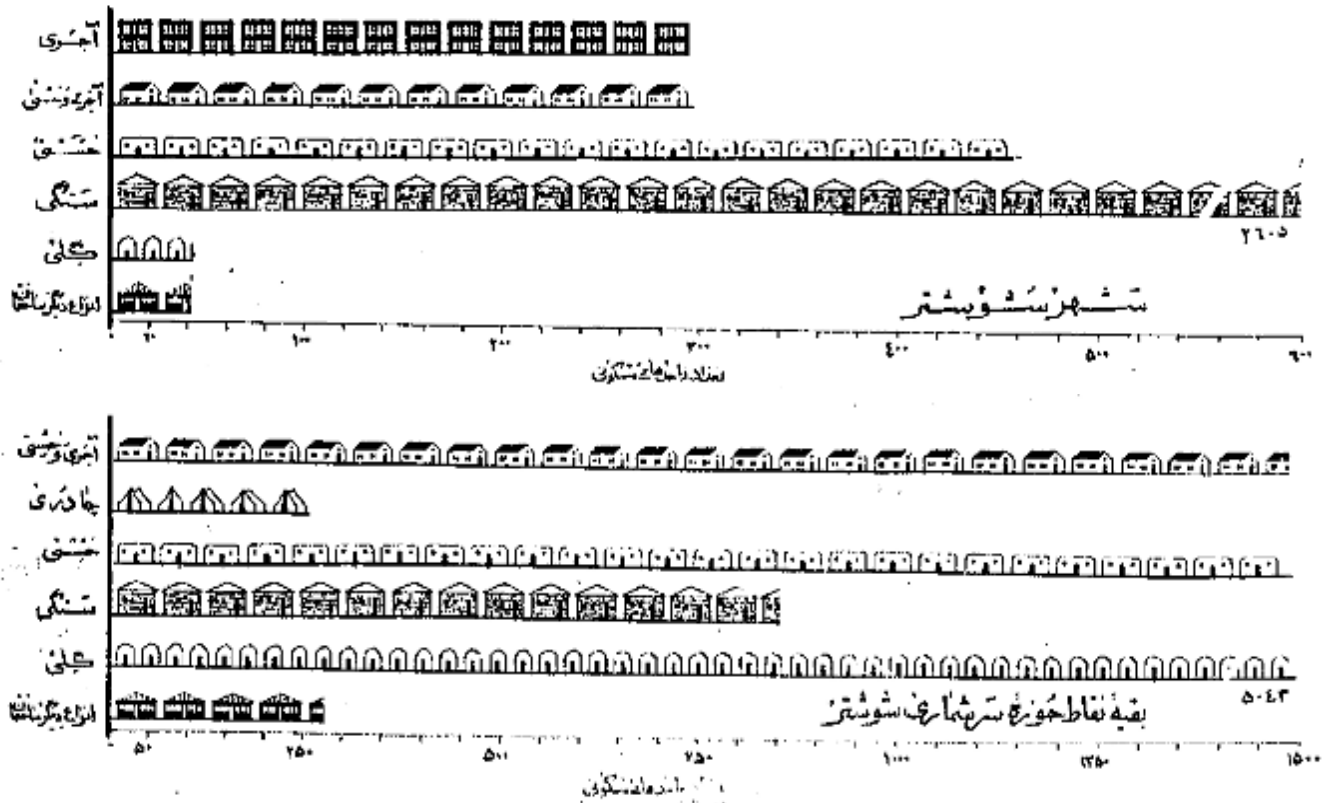

تعاريف

پرستشنامه ده

در موقع سرشماری مأمورین سرشماره شروع داشتند علاوه بر پرستشنامه نفوس پرستشنامه دیگری برای دهات بر ماخذ پاسخ ها ننگه که خداوند رغباب اورش خیدان حاصل میدادند تکمیل نمایند . این پرستشنامه حاوی سئوالاتی راجع به مشخصات کلی ده شرح زیر بود :

شورای ده

شورای ده مطابق قانون مصوب ششم مرداد ۱۳۲۰ عبارت از هفتی است که بمنظور بهبود امور اجتماعی و عمرانی دهات از میان اهالی ده انتخاب میشوند .

مدارس ده

مدارس ده دولتی و یا ملی هستند که در صورت اول بوسیله وزارت فرهنگ و در صورت دوم توسط مردم اداره میشود .

درمانگاه یا تاسیسات بهداشتی

در مانگه یا تاسیسات بهداشتی ده در ساختمان (یا ساختمانها) یا اخلاقی قرار گرفته و بوسیله پنجاه چند پزشک پایزشکار - پرستار یا ماما برای درمان بیماران و اعمالیات مقدّماتی درمانی بیماران و یا جراحیین تاسیس شده . این تاسیسات رایگان یا پولی در دسترس عموم قرار دارد .

حمام عمومی

حمام عمومی عبارت از محلی است که بمنظور استحمام عموم ساخته شده .

مسجد

مسجد ساختمان با اطاقی است که فقط برای ادای نماز سایر مراسم مذهبی اختصاص دارد .

رادیو

دستگاههای گیرنده اخبار و برنامه های مذهبی - فرهنگی و تفریحی است که تعدادی از آن در تاریخ سرشماری در دهات مورد استفاده بوده است .

خانصه جات

خانصه اراضی دایر یا بایری است که دولت مالک آن شناخته میشود و از آن بهره برداری میکند .

املاک موقوفه

املاک موقوفه عبارت از املاکی است که بنا بر درخواست صاحب ملک یا قانون در دسترس استفاده عمومی یا معارف خاص قرار داده شده است .

زمینهای متعلق به مالکین کشاورز

این تعریف شامل املاک متعلق به مالکینی است که خود یا مرزراحت مشغول میباشدند .

زمینهای متعلق به مالکین غیر کشاورز (ارباب)

این تعریف شامل املاک متعلق به مالکینی است که خود بزراعت مشغول نیستند .

املاک بنگاههای غیر دولتی

این تعریف شامل املاک متعلق به موسسات غیر دولتی است مانند شرکتهای - موسسات تعاونی - انجمنها .

میانه

میانه یکی از سه سنجش آماری است که اعداد وابسته بیک موضوع آماری را از نظر شمارش بد و قسمت مساوی تقسیم مینماید و خود در مرکز این تساوی قرار میگردد با این ترتیب مثلا میانه سن ۲۱/۷ سال در شهر تهران جمعیت را بد و قسمت تقسیم مینماید بطوریکه از میان ۱۰۱۲۰۸۲ نفر جمعیت شهر تهران ۷۰۶۰۹۱ نفر در گروههای سن بالاتر از ۲۱/۷ سال و ۷۰۶۰۹۱ نفر دیگر در گروههای سن کمتر از ۲۱/۷ سال قرار میگردد .

در شهر تهران میانه سالهای تحصیلی ۶/۵ سال است یعنی نیمی از کسانی که دارای مدرک رسمی تحصیلی هستند (۲۱۴۰۵۹ نفر) تحصیلاتشان بالاتر از ۶/۵ سال و نیمی دیگر (۲۱۴۰۵۹ نفر) تحصیلاتشان پائین تر از ۶/۵ سال است .

در شهر تهران میانه تعداد نفقات خانوار ۱/۱۴ است باین معنی که نیمی از خانوارها (۱۶۶۷۱۱ خانوار) نفقاتشان بیش از ۱/۱۴ و نیم دیگر (۱۶۶۷۱۱ خانوار) نفقاتشان کمتر از ۱/۱۴ است .

میانگین (حد متوسط) که غیر از میانویکی دیگر از سه سنجش آماری است عبارتست از حاصل تقسیم جمع کل یک گروه عددی بر تعداد دستجات آن گروه و بنا بر این میباشد که چنگه رقم میانه را با رقم میانگین (حد متوسط) اشتباه کرد .

سن

طبقه بندی سن بر اساس سن شخص در موقع سرشماری قرار دارد که در پاسخ سئوال (چند سال دارید ؟) تعیین گشته . در مواردیکه پاسخ دهنده قادر بدادن پاسخ نبود مأمور سرشماره سن را بر حسب ظواهر حال تخمین زدند .

زناشویی

طبقه بندی وضع زناشویی مربوط به وضع زناشویی در موقع سرشماری است که به چهار دسته تقسیم شده است :

دارای همسر - بی همسر در اثر فوت - طلاق واقع شده و هرگز ازدواج نکرده .

سواد

در طبقه بندی سواد تقسیمات زیر رعایت شده :

الف - کسانی که یکی از زبانها میتوانند بخوانند و بنویسند بتفکیک آنها نیکه تحصیلات رسمی دارند یا ندارند .

ب - کسانی که فقط میتوانند بخوانند .

ج - کسانی که نمیتوانند بخوانند و بنویسند .

با سواد در این نشریه شامل قسمت الف در طبقه بندی بالا است .

تحصیلات

آخرین مدرک تحصیلی عبارت است از گواهینامه ای که برای پایان رساندن آخرین سال مدرسه ابتدائی متوسطه یا دانشگاه داده شده یا کارنامه ای که شخص را قادر بسازد که تحصیلات خود را در کلاس بالاتر ادامه دهد باین طریق اگر محصلی در سال پنجم متوسطه شرکت کرده ولی در امتحانات مربوطه مردود شده باشد جز آنها نیکه سال چهارم را تکمیل کرده اند طبقه بندی میشود . همچنین یک محصل ۱۲ ساله که در تاریخ سرشماری در سال ششم ابتدائی بوده جزو افرادی محسوب شده است که سال پنجم دبستان را به پایان رسانده اند .

طبقه بندی مدارس ابتدائی یا متوسطه بر اساس طبقه بندی رسمی دولتی قرارداد دارد . امتحان نیکه تحصیلات قدیمی دارند یا تحت نظر معلم خصوصی یا در مدارس غیر رسمی تحصیل نموده اند یا ضافه کسانی که اصلا تحصیل نکرده اند جز دسته " مدرک تحصیلی رسمی ندارند یا درجه تحصیلی خود را اظهار نکرده اند " طبقه بندی نشده اند .

مذهب

طبقه بندی مذهب بر اساس رایج به سوال " مذهب شما چیست؟ " بعمل آمده است .

شهرستان محل تولد

افرادیکه درین حوزه سرشماری زندگی میکردند ولی در سایر شهرستانها متولد شده بودند بر حسب شهرستان محل تولد خود طبقه بندی شده اند . طبقه بندی خود سرشماری مجاور شامل شهرستانهایی است که باین حوزه سرشماری هم مرز اند . و حوزه های سرشماری غیر مجاور نیز شامل کلیه شهرستانهای دیگر که باین حوزه مرز مشترک ندارند میباشد . نام شهرستانهای مجاور و غیر مجاور در جدول ذکر شده است .

کشور محل تولد

متولدین خارج از کشور بر حسب کشورهای زیر طبقه بندی شده اند :

آلمان - افغانستان - امریکا - انگلستان - ایتالیا - پاکستان - ترکیه - چکسلواکی - روسیه (اتحاد جماهیر شوروی) - سوئد - سوئیس - سوریه - عراق - عربستان سعودی - فرانسه - لبنان - لهستان - مصر - هندوستان - یونان .

متولدین در کشورهای دیگر تحت عنوان " متولدین در سایر کشورها " نشان داده شده .

وضع فعالیت اقتصادی

مقصود از فعالیت اقتصادی فعالیتی است که بهره ای برای اجتماع از آن حاصل شود و یا سخباتیکه از افراد ده ساله بالا به سوال " شغل فعلی شما چیست؟ " تحصیل شده طبقه بندی فعالیتهای اقتصادی را نشان میدهد . افراد فعال از نظر اقتصادی از دو دسته تشکیل میشوند دسته ای که شامل کارهای اقتصادی هستند و دسته ای که قادر بانجام کارهای مفید از نظر اقتصادی هستند ولی در جستجوی کار میباشند .

بانوان خانه دار و محصلین و مانالم در دسته غیر فعال (از نظر اقتصادی) طبقه بندی شده اند زیرا فعالیت این افراد تاثیر مستقیمی در وضع اقتصادی ندارد .

شغل

طبقه بندی مشاغل حاوی انواع اشخاص کارهائست که موضوع فعالیت روزانه اشخاص میباشد صرف نظر از اینکه درجه محیط یا درجه نوباز فعالیت های دسته جمعی صنعتی انجام وظیفه میکنند مثل کسانی که در فعالیتهای دسته جمعی صنعتی تاجری و بانوسازی و حامل و نقل و یا سایر فعالیتها شغل حسابداری دارند . در مواردیکه شخص دارای دو یا چند شغل مختلف باشد بر حسب شغلی که از آن بیشتر بهره برداری میکند طبقه بندی شده است . طبقه بندی مشاغل بر اساس طبقه بندی قراردادی بین المللی مشاغل (I.C.O) تنظیم گردیده و شامل ۹ دسته تقسیمات عمده و ۵۴ دسته طبقات مشاغل میباشد . مشاغل مربوط بامور خدمات (سرویسها) شامل فعالیتهایی است که بمنظور حفاظت و حراست مال و جان و همچنین انجام خدمات شخصی نسبت بفره یا گروهی از افراد

انجام میشود .

خدمات شخصی شامل منافع مانند خدمتگزاری در خانه ها و در دستگا های اداری و در مهیاخانه ها میباشد از قبیل شغل نوکری - کفشی - پیشخدمتی آشپزی - سرایداری و امثال آنها . شغلین امور خدمات (سرویسها) ممکن است در خدمت دولت یا غیر دولت باشند . خدمات ارتش فقط شامل افرادی است که بطور ثابت در ارتش خدمت میکنند . مشمولین بر حسب شغل در زمان قبل از احضار خدمت دارا بود مانند طبقه بندی شده اند .
نمایندگه دسته جمعی صنعتی

طبقه بندی فعالتهای دسته جمعی صنعتی شامل انواع مختلف فعالتهای اقتصادی است که نتیجه آن تولید محصولی و یا انجام خدمتی میباشد و بوسیله افراد و یا گروه معینی از اشخاص اداره میشود هر دسته از تقسیمات عددی و یا طبقات فعالیت معینی شامل مشاغل مختلفی میشود مثلاً يك کارخانه نساجی ممکن است هم بازرگانی و هم انبارداری هم بپردازد و هم ماشین نویسانی در استخدام داشته باشد که کلیه این اشخاص را مشاغل مختلفی که دارند در فعالیت دسته جمعی " صنعت نساجی " طبقه بندی میشوند .
طبقه بندی فعالتهای بر اساس طبقه بندی قراردادی بین المللی فعالتهای دسته جمعی اقتصادی (I.S.I.C) تنظیم گردیده است و شامل ۶ دسته میباشد .
عده ۴۰ دسته طبقات فعالیت صنعتی میباشد .

وضع اشتغال

وضع اشتغال بر اساس رابطه شغل یا خدمت با کارگران زبردست یا سرپرست به چند طبقه تنگنیک شده که عبارتند از : کارفرما - کارکنانیکه برای خود کار میکنند مستخدمین دولت - مزد بگیران - کارکنان خانوادگی بدون مزد .
کارفرما کسی است که کار خود را شخصا اداره میکند و يك یا چند نفر را به غیر از کارآموزان بدون مزد در استخدام دارد .
شرکائیکه يك موسسه انتظامی را اداره میکنند و در ضمن کارکنانی در استخدام دارند جزو کارفرمایان (طبقه بندی شده اند) .
کارکنانیکه برای خود کار میکنند عبارتند از کسانی که شغل خود را شخصا اداره کرده و کاری در استخدام ندارند یا از کارگران خانوادگی و کارآموزان بدون مزد در کار خود استفاده میکنند .
کارمند دولت کسی است که برای یکی از ادارات دولتی کار میکند و شامل افراد حقوق بگیران از کشوری و لشگری میباشد .
مزد بگیر عبارتند از کسانی که برای کارفرمای مستقل کار میکنند و در مقابل اجرتی بصورت نقدی - جنسی - حقوق ماهیانه - حق کسب و کار - انعام یا مزد متناسب مقدار کار انجام شده دریافت نمایند .
کارکنان خانوادگی کسانی هستند که برای یکی از اعضای خانوادگی خود بدون دریافت مزد کار میکنند و در عوض ممکن با غذا یا پاداشهای نقدی دریافت میدارند .

خانوار

خانوار بطوریکه در فن سرشماری تعریف شده عبارت است از کلیه افرادیکه قطع نظر از بستگی آنها با رئیس خانوار در يك واحد مسکونی زندگی میکنند بدین ترتیب خانوار شامل رئیس خانوار - همسر او - فرزندان - والدین یا سایر خویشاوندان یا همسایان یا خدمتگاری میشود که در يك واحد مسکونی با آن خانوار زندگی میکنند .
واحد مسکونی عبارت از مکانی است که بوسیله يك خانوار برای زندگی کردن مورد استفاده قرار میگیرد و ممکن است خانه یا آپارتمان یا جادری یا یکی از انواع دیگر واحد مسکونی باشد .
اشخاصیکه در بیمارستانها - زندانها - مدارس - پرورشگاه یتیمان - هتلها - مؤسسات - قرارگاهها و سایر واحدهای مسکونی هموس بر میزنند و بصورت یک خانواده زندگی نمیشوند جزو خانوار محسوب نشده اند .

صنایع خانگی

در مواردیکه کالایی در منزل بمنظور فروش یا استفاده بطور مرتب ساخته میشود خانوار مربوطه در طبقه بندی خانوارهاییکه دارای صنایع خانگی بودند محسوب نمیشود . برای ساختن این کالاها مزدی به هیچیک از اعضای خانوار پرداخت نمیشود . صنایع خانگی که بطور مشخص تنگنیک شده عبارت از قالی - گلیم - زبلو - و جاجیم بانوس و تصد مانی - ریسندگی و بافتندگی - بعمل آوردن اینشم - پنبه پاک کنی و غیره بود . خانوارهایی که بیش از يك صنعت خانگی دارند بر حسب هر يك از صنایع مربوطه طبقه بندی شده اند .

نوع ساختمان

نوع ساختمان واحد های مسکونی بر حسب مصالح عده ای که در آن بنا گرفته بود بوسیله سرشمار مشخص گردید . طبقه بندیهای بنا گرفته عبارت است از تمام آجر - تمام خشت - آجر و خشت - گن - چوب - سنگ - چادر - حصیر و مصالح دیگر - در ساختمانهاییکه مصالح بطور مختلط بنا گرفته طبقه بندی واحدهای مسکونی بر حسب مصالحی است که در ساختمان بیشتر مصرف داشته .

وضع تصرف

وضع تصرف بر اساس تصرف ساکنین هر واحد مسکونی در موقع سرشماری تعیین گردیده . طبقه بندی وضع تصرف عبارت از ملکی - اجاره ای و غیر ملکی مجانی است . طبقه اجاره ای شامل واحد هایی است که ساکنین آن مالک منزل نبودند و برای استفاده از آن مبلغی نقدی یا جنسی بطور منظم میپردازند و طبقه غیر ملکی مجانی شامل واحدهایی است که ساکنین آن نه مالک مسکن هستند و نه در برابر استفاده از آن وجه نقد یا جنس میپردازند .

مَشْرُوحٌ جَدِّ أَوَّلُ

جدول شماره ۱ - جمعیت بر حسب جنس در شهر - دهات و دیگر نقاط مسکونی حوزه سرشماری شوشتر و آبانها ۱۳۳۵ (نوامبر ۱۹۵۶)

| شهر - دهه - سایر نقاط مسکونی | مرد | زن | شهر - دهه - سایر نقاط مسکونی | مرد | زن |
|---|--------|--------|-------------------------------|--------|--------|
| جمعیت کل حوزه سرشماری شوشتر | ۵۷ ۳۳۳ | ۲۸ ۳۱۴ | بقیه نقاط کثرترا پنج هزار نفر | ۲۹ ۰۱۹ | ۲۸ ۳۱۴ |
| نقاطیکه پنج هزار نفر یا بیشتر جمعیت دارند | | | حیدر | ۷۸ | ۱۰ |
| شوشتر | ۱۸ ۵۲۷ | ۹ ۳۸۱ | خداوند داد | ۵۸ | ۱۶ |
| نقاطیکه کثرترا پنج هزار نفر جمعیت دارند | | | خدا رحم | ۱۴۹ | ۱۱۲ |
| آب بند سفلی | ۱۰۲ | ۵۲ | خزنده | ۴۶ | ۲۳۹ |
| آب بند علیا | ۱۱۱ | ۵۸ | خلج | ۱۶۷ | ۷۲ |
| آب کرکک | ۴۴ | ۲۰ | خلف زبیری | ۱۸۱ | ۱۰۰ |
| آب گنجی | ۲۴۰ | ۱۱۶ | خیرآباد | ۱۴۱ | ۷۱ |
| آب آقا | ۱۲۶ | ۶۳ | دارخزنده | ۵۸۷ | ۳۸۱ |
| آبکویک | ۸۷ | ۴۸ | دچه | ۸۴ | ۳۵ |
| اسدآباد | ۲۴۰ | ۱۲۰ | دشت بزرگ | ۱۳۰۷ | ۶۰۱ |
| ایستگاه سدی | ۲۰۱ | ۱۲۳ | دلفی | ۱۶۱ | ۸۹ |
| پتوند | ۵۲۸ | ۲۷۵ | ده پر | ۳۱۰ | ۱۷۴ |
| بدیل | ۴۲۳ | ۲۲۲ | دیلم | ۶۰۷ | ۳۴۲ |
| برازی | ۳۳۶ | ۱۵۸ | راهدار | ۶۷۰ | ۳۱۴ |
| بوند لا | ۱۱۴ | ۶۰ | ردنی | ۱۸۸ | ۱۸ |
| بکشته | ۳۷ | ۱۷ | زندان | ۹۱ | ۴۴ |
| بزرگی | ۴۳۰ | ۲۲۳ | سوزیدان | ۱۰۶ | ۶۰ |
| بهبید | ۷۰۰ | ۳۵۶ | سوزی | ۱۳۷ | ۷۹ |
| بید قیر | ۲۹۶ | ۱۴۲ | سرد آریاباد | ۷۰۲ | ۳۸۱ |
| بانی | ۲۱۱ | ۹۸ | سرسه | ۱۴۰ | ۸۶ |
| پرستان | ۱۲۷ | ۶۳ | سله چین سفلی سه | ۵۷ | ۳۵ |
| پرزینستان | ۱۱۰ | ۴۷ | سله چین علیا دو | ۶۸ | ۳۵ |
| پشت درب | ۲۱۱ | ۹۹ | سله چین ایله | ۱۲۲ | ۶۶ |
| پنج میل | ۵۲ | ۲۸ | سساله | ۶۸۱ | ۳۴۷ |
| پهونده | ۲۴۷ | ۱۰۸ | سندی سلطان | ۱۲۲ | ۶۰ |
| پیرکوی | ۷۷ | ۴۳ | سندی جعفر | ۲۳ | ۱۲ |
| تشی | ۱۵۰ | ۶۷ | سندی | ۴۴۷ | ۲۱۷ |
| ترکالکی | ۱ ۲۹۳ | ۶۴۱ | سوله | ۱۹۸ | ۱۰۳ |
| تک نگو | ۱۰۱ | ۵۸ | سوسن آریاباد | ۹۱ | ۵۳ |
| تل خیاط | ۸۹ | ۴۳ | سه بند | ۳۰۰ | ۱۵۴ |
| جوزجوس | ۲۹۱ | ۸۹ | سود دخیل | ۳۰ | ۱۳ |
| چلیمه | ۳۲۱ | ۱۴۸ | سید حسن | ۳۰۸ | ۱۵۳ |
| چنت مکان | ۸۶۹ | ۴۳۱ | سیدان | ۴۸۰ | ۲۳۵ |
| چهاربیشه | ۱۲۳ | ۶۰ | شجیرات | ۱۰۰ | ۴۸ |
| چم غرخان یابین | ۱۱۸ | ۵۹ | شرف آبان | ۳۰ | ۲۰ |
| چم طرخان بالا | ۷۶ | ۳۴ | شرف | ۱۰۱ | ۵۶ |
| چم نم | ۱۴۱ | ۷۸ | شعبه انطوله | ۱۱۰ | ۶۱ |
| چم کتار | ۱۲۰ | ۶۱ | شعبه | ۵۱۹ | ۲۷۱ |
| چهارگاره | ۱۳۸ | ۷۵ | شمارج سفلی | ۱۲۸ | ۶۹ |
| حاجی سلطان | ۲۵۰ | ۱۲۷ | شمارج علیا | ۶۶ | ۵۰ |
| حسین الله | ۱۳۶ | ۵۸ | شلیلی کوچک | ۸۰ | ۵۱ |
| حسین آریاباد | ۱۲۳ | ۶۵ | شلیلی بزرگ | ۲۲۰ | ۱۱۳ |
| حسام آریاباد | ۲۰۲ | ۱۰۸ | صوفان سفلی | ۱۹۱ | ۸۹ |
| حمین سامر | ۸۲ | ۴۰ | صوفان علیا | ۱۵۷ | ۷۱ |
| | | | ضحات | ۳۲۶ | ۱۶۳ |
| | | | ظلم آریاباد | ۲۷۸ | ۱۳۸ |
| | | | ظهورین | ۱۴۸ | ۶۶ |
| | | | ظهوریه | ۳۰۱ | ۱۵۱ |
| | | | عبدالمحمد مکیه | ۱۵۷ | ۸۶ |

بلیه جدول شماره ۱ - جمعیت بر حسب جنس در شهر - دهات و دیگر نقاط مسکون حوزه سرشماری شوشتر - آبانماه ۱۳۳۰ (توامبر ۱۹۵۱)

| شهر - ده - سایر نقاط مسکون | | | شهر - ده - سایر نقاط مسکون | | |
|--------------------------------|-----|----------|--------------------------------|------|----------|
| زن | مرد | مرد و زن | زن | مرد | مرد و زن |
| بلیه نقاط کثرترازی پنجهزار نفر | | | بلیه نقاط کثرترازی پنجهزار نفر | | |
| ۶۲ | ۵۲ | ۱۱۰ | ۱۰۰ | ۸۹ | ۱۸۹ |
| ۱۳۸ | ۱۴۴ | ۲۸۲ | ۳۹ | ۴۴ | ۸۳ |
| ۱۱۳ | ۸۶ | ۱۹۹ | ۲۱ | ۲۱ | ۴۲ |
| ۴۲ | ۴۱ | ۸۳ | ۲۰۱ | ۲۲۲ | ۴۲۳ |
| | | | ۲۹ | ۱۹ | ۴۸ |
| ۴۴ | ۴۷ | ۹۱ | | | |
| ۶۰ | ۵۹ | ۱۱۹ | ۶۷ | ۶۸ | ۱۳۵ |
| ۴۱ | ۵۰ | ۹۱ | ۷۷ | ۷۲ | ۱۴۹ |
| ۳۹ | ۵۱ | ۹۰ | ۱۰۰ | ۹۰ | ۱۹۰ |
| ۱-۲ | ۱۸ | ۲۰۰ | ۸۸ | ۸۰ | ۱۶۸ |
| | | | ۳۸ | ۳۸ | ۷۶ |
| ۱۷۰ | ۱۴۲ | ۳۱۲ | | | |
| ۲۷۰ | ۲۷۲ | ۵۴۲ | ۴۲ | ۴۹ | ۹۱ |
| ۴۳ | ۴۸ | ۹۱ | ۸۲ | ۷۷ | ۱۵۹ |
| ۶۹ | ۳۱ | ۱۰۰ | ۱۴۲ | ۱۵۹ | ۳۰۱ |
| ۶۹ | ۶۹ | ۱۳۸ | ۱۶۶ | ۱۶۶ | ۳۳۲ |
| | | | ۱۲۰ | ۱۱۹ | ۲۳۹ |
| ۱۱۰ | ۹۳ | ۲۰۳ | | | |
| ۱۳۹ | ۱۳۹ | ۲۷۸ | ۲۷ | ۲۱ | ۴۸ |
| ۳۱ | ۴۲ | ۷۳ | ۴۲ | ۳۸ | ۸۰ |
| ۸۷ | ۵۱ | ۱۳۸ | ۴۱ | ۵۰ | ۹۱ |
| ۱۶۷ | ۲۱۰ | ۳۷۷ | ۶۳ | ۶۲ | ۱۲۵ |
| | | | ۱۰۲ | ۱۱۹ | ۲۲۱ |
| ۵۷ | ۵۱ | ۱۱۸ | | | |
| ۹۱ | ۱۱۰ | ۲۰۶ | ۱۵۷ | ۱۴۱ | ۲۹۸ |
| ۱۱۱ | ۹۸ | ۲۰۹ | ۱۴ | ۱۸ | ۳۲ |
| ۱۰۷ | ۹۸ | ۲۰۵ | ۲۱۲ | ۲۸۸ | ۵۰۰ |
| ۱۴۸ | ۱۴۱ | ۲۸۹ | ۱۳۲ | ۱۳۲ | ۲۶۴ |
| | | | ۱۵۷ | ۱۵۰ | ۳۰۷ |
| ۴۱ | ۴۱ | ۸۲ | | | |
| ۱۰۸ | ۱۰۴ | ۲۱۲ | ۲۱۸ | ۲۳۰ | ۴۴۸ |
| ۷۴ | ۸۶ | ۱۶۰ | ۷۲ | ۶۰ | ۱۳۲ |
| ۷۵ | ۷۶ | ۱۵۱ | ۱۰۸ | ۱۳۹ | ۲۴۷ |
| ۱۲۰ | ۱۰۰ | ۲۲۰ | ۱۰۸۲ | ۱۴۹۱ | ۲۵۷۳ |
| | | | ۸ | ۱۴ | ۲۲ |
| ۷۴ | ۷۷ | ۱۵۱ | ۱۶۲ | ۱۱۹ | ۲۸۱ |
| ۴۰ | ۴۷ | ۸۷ | ۲۲۲ | ۲۱۰ | ۴۳۲ |
| ۱۲ | ۷ | ۱۹ | ۵۴ | ۴۷ | ۱۰۱ |
| | | | ۲۲ | ۲۵ | ۴۷ |
| | | | ۲۶۷ | ۲۷۸ | ۵۴۵ |
| ۲۰۹ | ۲۱۱ | ۴۲۰ | ۸۰ | ۵۹ | ۱۳۹ |

۰۱۰۱ ۱۵۶۰۶۴

جدول شماره ۲- مشخصات برجسته نقاط کثرت از ۵۰۰۰ نفر جمعیت دارند در حوزه سرشماری شوشتر و آبانماه ۱۳۳۵ (نوامبر ۱۹۵۶)

| شخصات برجسته ده | تعداد دهات | چند درصد مجموع دهات | شخصات برجسته ده | تعداد دهات | چند درصد مجموع دهات |
|---|------------|------------------------|--|------------|------------------------|
| مجموع نقاط کثرت از ۵۰۰۰ نفر | ۱۵۸ | | راديو ۱ | | |
| شورای ده | ۱۰۱ | ۱۳/۱ | دهاتی که راديو ندارند و اظهار کرده اند | ۱۳۶ | ۸۶/۱ |
| مدرسه یا سایر موسسات فرهنگی | ۱۱ | ۷/۰ | دهاتی که ۱ تا ۱۰ راديو دارند | ۲۰ | ۱۲/۱ |
| دهاتی که فقط مدارس دولتی دارند | ۹ | ۵/۷ | دهاتی که ۱۰ راديو و یا بیشتر دارند | ۲ | ۱/۳ |
| دهاتی که فقط مدارس ملی دارند | ۱ | ۰/۱ | وضع تصرف زمین (تمام ده و یا قسمتی از ده) | ۹ | ۵/۷ |
| دهاتی که موسسات فرهنگی ندارند | ۱۳۷ | ۸۶/۷ | خالصه | ۱ | ۰/۱ |
| بهداری یا درمانگاه و یا سایر موسسات بهداشتی | - | - | موقوفه | ۱۰ | ۶/۳ |
| حمام عمومی | ۳ | ۱/۹ | متعلق به مالکین کشاورز | ۱۴۴ | ۹۱/۱ |
| مسجد | ۲۴ | ۱۵/۲ | متعلق به مالکین غیر کشاورز (ارباب) | - | - |
| | | | متعلق به بنگاههای غیر دولتی | | |

جدول شماره ۳ - جمعیت بر حسب سن و جنس در حوزه سرشماری شوشتر - آبان ماه ۱۳۳۵ (تاسیس ۱۳۵۶)

| چند درصد | | | تعداد | | | سن |
|----------|-------|----------|-------|-------|----------|-------------------------------------|
| زن | مرد | مرد و زن | زن | مرد | مرد و زن | |
| ۱۰۰/۰ | ۱۰۰/۰ | ۱۰۰/۰ | ۲۱۰۱۹ | ۲۸۲۱۴ | ۴۹۲۳۳ | <u>کل حوزه سرشماری شوشتر</u> |
| | | | | | | کلیه سنین |
| ۱۹/۸ | ۲۰/۳ | ۲۰/۱ | ۵۷۵۵ | ۵۷۵۳ | ۱۱۵۰۸ | کتر از ۵ ساله |
| ۲/۱ | ۳/۴ | ۳/۱ | ۸۳۶ | ۱۱۶۶ | ۱۸۰۲ | کتر از یکساله |
| ۱۷/۰ | ۱۶/۱ | ۱۶/۱ | ۴۹۱۹ | ۴۷۸۷ | ۹۷۰۶ | ۱- ۴ ساله |
| ۱۵/۱ | ۱۵/۲ | ۱۵/۵ | ۴۶۰۱ | ۴۳۰۱ | ۸۹۰۲ | ۵- ۹ ساله |
| ۷/۷ | ۶/۰ | ۸/۸ | ۲۳۴۰ | ۲۵۵۳ | ۴۸۹۳ | ۱۰- ۱۳ ساله |
| ۶/۳ | ۵/۸ | ۶/۱ | ۱۸۴۱ | ۱۶۴۳ | ۳۴۸۴ | ۱۵- ۱۹ ساله |
| ۷/۵ | ۵/۲ | ۶/۸ | ۲۱۷۷ | ۲۱۷۰ | ۴۳۴۷ | ۲۰- ۲۴ ساله |
| ۱۳/۱ | ۱۲/۱ | ۱۳/۱ | ۴۰۴۳ | ۳۶۶۱ | ۷۷۰۴ | ۲۵- ۳۴ ساله |
| ۶/۴ | ۱۰/۲ | ۶/۸ | ۲۷۳۰ | ۲۶۰۱ | ۵۳۳۱ | ۳۵- ۴۴ ساله |
| ۸/۱ | ۷/۸ | ۸/۰ | ۲۳۵۷ | ۲۲۱۰ | ۴۵۶۷ | ۴۵- ۵۴ ساله |
| ۶/۱ | ۷/۰ | ۶/۱ | ۱۷۷۶ | ۱۶۸۱ | ۳۴۵۷ | ۵۵- ۶۴ ساله |
| ۳/۳ | ۴/۳ | ۳/۷ | ۱۱۷ | ۱۲۰۸ | ۱۳۲۵ | ۶۵- ۷۴ ساله |
| ۱/۴ | ۱/۱ | ۱/۵ | ۴۱۰ | ۴۵۶ | ۸۶۶ | ۷۵- ۸۴ ساله |
| ۰/۱ | ۰/۱ | ۰/۱ | ۱۱۴ | ۱۷۴ | ۲۸۸ | ۸۵ ساله به بالا |
| - | - | - | ۸ | ۲ | ۱۰ | سن اظهار نشده |
| - | - | - | ۲۰/۳ | ۱۱/۷ | ۳۰/۰ | میان سن |
| | | | | | | <u>شهر شوشتر</u> |
| ۱۰۰/۰ | ۱۰۰/۰ | ۱۰۰/۰ | ۹۳۴۳ | ۹۲۸۴ | ۱۸۶۲۷ | کلیه سنین |
| | | | | | | کتر از ۵ ساله |
| ۱۸/۱ | ۲۱/۲ | ۲۰/۰ | ۱۷۴۰ | ۱۶۶۶ | ۳۴۰۶ | کتر از یکساله |
| ۳/۱ | ۴/۴ | ۴/۱ | ۳۵۸ | ۴۰۵ | ۷۶۳ | ۱- ۴ ساله |
| ۱۵/۰ | ۱۶/۸ | ۱۵/۱ | ۱۳۸۷ | ۱۳۶۱ | ۲۷۴۸ | ۵- ۹ ساله |
| ۱۵/۸ | ۱۷/۸ | ۱۶/۱ | ۱۴۵۷ | ۱۳۲۰ | ۲۷۷۷ | ۱۰- ۱۳ ساله |
| ۸/۱ | ۱۰/۰ | ۹/۸ | ۸۱۹ | ۹۲۵ | ۱۷۴۴ | ۱۵- ۱۹ ساله |
| ۷/۰ | ۵/۱ | ۶/۳ | ۶۵۰ | ۵۲۴ | ۱۱۷۴ | ۲۰- ۲۴ ساله |
| ۷/۱ | ۵/۴ | ۶/۵ | ۷۰۶ | ۶۹۸ | ۱۴۰۴ | ۲۵- ۳۴ ساله |
| ۱۳/۱ | ۱۱/۱ | ۱۲/۵ | ۱۲۵۳ | ۱۰۶۱ | ۲۳۱۴ | ۳۵- ۴۴ ساله |
| ۶/۳ | ۹/۰ | ۶/۲ | ۸۶۳ | ۸۳۴ | ۱۶۹۷ | ۴۵- ۵۴ ساله |
| ۷/۵ | ۷/۸ | ۷/۴ | ۶۸۱ | ۶۸۵ | ۱۳۶۶ | ۵۵- ۶۴ ساله |
| ۶/۵ | ۶/۱ | ۶/۳ | ۶۰۲ | ۵۶۸ | ۱۱۷۰ | ۶۵- ۷۴ ساله |
| ۳/۰ | ۴/۳ | ۳/۷ | ۲۸۰ | ۳۹۸ | ۶۷۸ | ۷۵- ۸۴ ساله |
| ۱/۸ | ۱/۱ | ۱/۵ | ۱۳۱ | ۱۵۰ | ۲۸۱ | ۸۵ ساله به بالا |
| ۰/۵ | ۰/۱ | ۰/۵ | ۴۴ | ۵۴ | ۹۸ | سن اظهار نشده |
| - | - | - | ۱ | ۱ | ۰ | میان سن |
| - | - | - | ۱۱/۶ | ۱۱/۳ | ۱۸/۱ | <u>بقیه نقاط حوزه سرشماری شوشتر</u> |
| ۱۰۰/۰ | ۱۰۰/۰ | ۱۰۰/۰ | ۱۹۷۷۶ | ۱۹۰۳۰ | ۳۸۸۰۶ | کلیه سنین |
| | | | | | | کتر از ۵ ساله |
| ۲۰/۳ | ۱۹/۱ | ۲۰/۱ | ۴۰۱۰ | ۳۷۸۷ | ۷۷۹۷ | کتر از یکساله |
| ۲/۴ | ۲/۱ | ۲/۷ | ۴۷۸ | ۵۱۱ | ۹۸۹ | ۱- ۴ ساله |
| ۱۷/۱ | ۱۷/۰ | ۱۷/۴ | ۳۵۳۲ | ۳۲۶۶ | ۶۷۹۸ | ۵- ۹ ساله |
| ۱۵/۸ | ۱۴/۸ | ۱۵/۰ | ۳۱۴۴ | ۲۶۸۱ | ۵۸۲۵ | ۱۰- ۱۳ ساله |
| ۷/۲ | ۸/۱ | ۷/۱ | ۱۴۲۱ | ۱۶۳۸ | ۳۰۵۹ | ۱۵- ۱۹ ساله |
| ۶/۰ | ۵/۱ | ۶/۰ | ۱۱۹۱ | ۱۱۱۹ | ۲۳۱۰ | ۲۰- ۲۴ ساله |
| ۷/۵ | ۵/۱ | ۶/۳ | ۱۴۷۱ | ۱۷۲ | ۲۴۴۳ | ۲۵- ۳۴ ساله |
| ۱۴/۱ | ۱۳/۷ | ۱۳/۱ | ۲۷۱۰ | ۲۶۰۰ | ۵۳۱۰ | ۳۵- ۴۴ ساله |
| ۶/۸ | ۱۰/۱ | ۶/۱ | ۱۸۶۷ | ۲۰۶۷ | ۳۹۳۴ | ۴۵- ۵۴ ساله |
| ۸/۱ | ۸/۰ | ۸/۲ | ۱۶۶۸ | ۱۵۲۵ | ۳۱۹۳ | ۵۵- ۶۴ ساله |
| ۵/۱ | ۷/۴ | ۶/۷ | ۱۱۷۴ | ۱۴۱۳ | ۲۵۸۷ | ۶۵- ۷۴ ساله |
| ۳/۳ | ۴/۳ | ۳/۷ | ۶۳۷ | ۸۱۰ | ۱۴۴۷ | ۷۵- ۸۴ ساله |
| ۱/۸ | ۱/۱ | ۱/۵ | ۳۷۹ | ۳۰۶ | ۶۸۵ | ۸۵ ساله به بالا |
| ۰/۱ | ۰/۱ | ۰/۱ | ۱۲۰ | ۱۲۰ | ۲۴۰ | سن اظهار نشده |
| - | - | - | ۴ | ۲ | ۶ | میان سن |
| - | - | - | ۲۰/۸ | ۲۳/۱ | ۲۰/۷ | |

۰۰۱ - ۰۴۵ - ۰۰۵ - ۰۰۱ - ۰۰۹ - ۰۰۱ - ۰۰۱

جدول شماره ۴ - وضع زناشویی بر حسب سن و جنس در جمعیت از ۱۵ ساله بیالای حوزه سرشماری شوشتر - آبانماه ۱۳۳۵ (توامبر ۱۹۵۶)
(سن اظهار نشده نیز جز جمع سنین از ۱۵ ساله بیالا منظور شده است)

| ازدواج نکرده | بی همسر | | دارای همسر | | جمع | سن و جنس |
|--------------|-------------|------------|------------|-------|-------|-----------------------------------|
| | در اثر طلاق | در اثر فوت | چند درصد | تعداد | | |
| ۳۸۰۲ | ۰۷ | ۴۳۱ | ۷۲/۷ | ۱۱۱۱۱ | ۱۵۷۰۲ | جمع از ۱۵ ساله بیالا صغیر |
| ۱۰۸۲ | - | ۱ | ۳/۷ | ۶۰ | ۱۶۴۳ | ۱۹-۱۵ ساله |
| ۱۰۴۳ | - | ۱ | ۲۱/۰ | ۲۲۶ | ۱۴۷۰ | ۲۰-۲۴ ساله |
| ۹۱۷ | ۱۸ | ۲۷ | ۲۳/۷ | ۲۶۶۱ | ۳۶۶۱ | ۲۵-۲۹ ساله |
| ۱۷۲ | ۱۷ | ۴۴ | ۱۲/۰ | ۲۶۶۸ | ۲۹۰۱ | ۳۰-۳۴ ساله |
| ۵۵ | ۱۰ | ۵۳ | ۹۴/۷ | ۲۰۹۲ | ۲۲۱۰ | ۳۵-۳۹ ساله |
| ۱۱ | ۲ | ۸۶ | ۹۴/۴ | ۱۸۷۰ | ۱۹۸۱ | ۴۰-۴۴ ساله |
| ۱۱ | ۲ | ۱۱۵ | ۸۹/۴ | ۱۰۸۰ | ۱۳۰۸ | ۴۵-۴۹ ساله |
| ۱ | ۳ | ۵۱ | ۸۶/۳ | ۳۹۳ | ۴۵۶ | ۵۰-۵۴ ساله |
| - | ۱ | ۴۳ | ۷۴/۷ | ۱۳۰ | ۱۷۴ | ۸۵ ساله بیالا |
| ۲ | - | - | * | ۱ | ۳ | سن اظهار نشده |
| ۹۸۳ | ۱۲۸ | ۳۱۲۳ | ۷۴/۰ | ۱۲۱۴۹ | ۱۶۴۲۳ | جمع از ۱۵ ساله بیالا بزرگ |
| ۶۳۲ | ۹ | ۷ | ۶۴/۸ | ۱۱۹۲ | ۱۸۴۱ | ۱۹-۱۵ ساله |
| ۱۱۶ | ۱۶ | ۱۵ | ۹۱/۰ | ۱۹۸۰ | ۲۱۷۷ | ۲۰-۲۴ ساله |
| ۱۱۴ | ۳۲ | ۱۰۸ | ۹۳/۷ | ۲۷۸۹ | ۴۰۴۳ | ۲۵-۲۹ ساله |
| ۲۵ | ۲۱ | ۲۱۶ | ۸۸/۴ | ۲۴۱۳ | ۲۷۳۰ | ۳۰-۳۴ ساله |
| ۲۰ | ۲۸ | ۶۳۰ | ۷۱/۲ | ۱۶۲۱ | ۲۳۰۷ | ۳۵-۳۹ ساله |
| ۱۲ | ۷ | ۳۳۱ | ۴۶/۱ | ۸۱۸ | ۱۷۷۶ | ۴۰-۴۴ ساله |
| ۵ | ۲ | ۶۶۸ | ۲۲/۶ | ۲۰۷ | ۲۱۷ | ۴۵-۴۹ ساله |
| ۲ | ۲ | ۳۵۴ | ۱۴/۴ | ۵۱ | ۴۱۰ | ۵۰-۵۴ ساله |
| ۳ | - | ۱۴۴۰ | ۱۰/۴ | ۱۷ | ۱۶۴ | ۸۵ ساله بیالا |
| ۴ | - | ۲ | * | ۲ | ۸ | سن اظهار نشده |
| ۱۲۱۰ | ۳۵ | ۱۲۱ | ۷۱/۴ | ۳۴۰۷ | ۴۷۷۳ | جمع از ۱۵ ساله بیالا شهر شوشتر |
| ۵۱۶ | - | - | ۱/۵ | ۸ | ۵۲۴ | ۱۹-۱۵ ساله |
| ۳۱۷ | - | ۱ | ۲۱/۱ | ۱۳۰ | ۴۹۸ | ۲۰-۲۴ ساله |
| ۲۴۲ | ۸ | ۴ | ۷۶/۱ | ۸۰۷ | ۱۰۶۱ | ۲۵-۲۹ ساله |
| ۴۸ | ۱۳ | ۶ | ۱۱/۶ | ۷۶۴ | ۸۳۴ | ۳۰-۳۴ ساله |
| ۲۱ | ۷ | ۱۵ | ۱۲/۷ | ۶۴۲ | ۶۸۵ | ۳۵-۳۹ ساله |
| ۸ | ۴ | ۲۳ | ۱۲/۸ | ۵۲۳ | ۵۶۸ | ۴۰-۴۴ ساله |
| ۱ | - | ۳۵ | ۸۱/۷ | ۳۵۷ | ۳۱۸ | ۴۵-۴۹ ساله |
| ۱ | ۲ | ۲۰ | ۸۲/۷ | ۱۲۷ | ۱۵۰ | ۵۰-۵۴ ساله |
| - | ۱ | ۱۴ | * | ۳۹ | ۵۴ | ۸۵ ساله بیالا |
| ۱ | - | - | * | - | ۱ | سن اظهار نشده |
| ۳۴۷ | ۵۸ | ۱۰۷۸ | ۷۱/۶ | ۳۷۲۱ | ۵۲۲۲ | جمع از ۱۵ ساله بیالا روست |
| ۲۱۷ | ۷ | ۲ | ۶۵/۲ | ۴۲۴ | ۶۵۰ | ۱۹-۱۵ ساله |
| ۶۰ | ۵ | ۱ | ۸۱/۵ | ۶۳۲ | ۷۰۶ | ۲۰-۲۴ ساله |
| ۳۶ | ۱۶ | ۴۶ | ۶۲/۴ | ۱۱۵۵ | ۱۲۵۲ | ۲۵-۲۹ ساله |
| ۱۳ | ۱۸ | ۱۰۰ | ۸۴/۸ | ۷۲۲ | ۸۶۳ | ۳۰-۳۴ ساله |
| ۱۱ | ۷ | ۲۰۱ | ۶۸/۲ | ۴۷۰ | ۶۸۹ | ۳۵-۳۹ ساله |
| ۴ | ۳ | ۳۴۱ | ۴۰/۶ | ۲۴۶ | ۶۰۲ | ۴۰-۴۴ ساله |
| ۱ | ۱ | ۲۱۳ | ۲۳/۲ | ۶۵ | ۲۸۰ | ۴۵-۴۹ ساله |
| ۱ | ۱ | ۱۱۷ | ۹/۲ | ۱۲ | ۱۳۱ | ۵۰-۵۴ ساله |
| ۱ | - | ۴۱ | * | ۲ | ۴۴ | ۸۵ ساله بیالا |
| ۳ | - | - | * | ۱ | ۴ | سن اظهار نشده |

بقیه جدول شماره ۴ - وضع زناشویی بر حسب سن و جنس در جمعیت از ۱۵ ساله به بالای حوزه سرشماری شوشتر، آبانماه ۱۳۳۵ (نوامبر ۱۹۵۶)
(سن اظهار نشده نیز جز جمع سنین از ۱۵ ساله به بالا منظور شده است)

| ازدواج نکرده | بی همسر | | دارای همسر | | جمع | سن و جنس |
|--------------|-------------|------------|------------|-------|-------|------------------------------|
| | در اثر طلاق | در اثر فوت | چند درصد | تعداد | | |
| | | | | | | بقیه نقاط حوزه سرشماری شوشتر |
| | | | | | | مرد |
| ۲۰۹۲ | ۲۲ | ۳۰۸ | ۷۲/۳ | ۸۰۱۲ | ۱۰۹۳۴ | جمع از ۱۵ ساله به بالا |
| | | | | | | ۱۱-۱۵ ساله |
| ۱۰۶۶ | - | ۱ | ۴/۱ | ۵۲ | ۱۱۱۱ | ۱۱-۱۵ ساله |
| ۶۷۶ | - | - | ۳۰/۵ | ۲۹۳ | ۱۷۲ | ۱۶-۲۰ ساله |
| ۶۷۵ | ۱۰ | ۲۳ | ۷۲/۸ | ۱۸۱۲ | ۲۶۰۰ | ۲۱-۲۵ ساله |
| ۱۲۴ | ۴ | ۲۵ | ۹۲/۱ | ۱۶۰۴ | ۲۰۶۷ | ۲۶-۳۰ ساله |
| ۳۴ | ۳ | ۳۸ | ۶۵/۱ | ۱۴۵۰ | ۱۵۲۵ | ۳۱-۳۵ ساله |
| | | | | | | ۳۶-۴۰ ساله |
| ۱۱ | ۲ | ۱۲ | ۶۴/۱ | ۱۳۲۷ | ۱۴۱۳ | ۴۱-۴۵ ساله |
| ۵ | ۲ | ۸۰ | ۸۹/۳ | ۷۲۳ | ۸۱۰ | ۴۶-۵۰ ساله |
| - | ۱ | ۳۹ | ۸۶/۱ | ۲۶۳ | ۳۰۶ | ۵۱-۵۵ ساله |
| - | - | ۲۹ | ۷۵/۸ | ۹۱ | ۱۲۰ | ۸۵ ساله به بالا |
| ۱ | ۴ | - | ۱/۱ | ۱ | ۲ | سن اظهار نشده |
| | | | | | | زن |
| ۶۳۶ | ۷۰ | ۲۰۸۵ | ۷۵/۱ | ۸۴۱۰ | ۱۱۲۰۱ | جمع از ۱۵ ساله به بالا |
| | | | | | | ۱۱-۱۵ ساله |
| ۴۱۵ | ۲ | ۵ | ۶۴/۱ | ۷۶۹ | ۱۱۱۱ | ۱۱-۱۵ ساله |
| ۱۰۶ | ۱۱ | ۶ | ۹۱/۱ | ۱۳۴۸ | ۱۴۷۱ | ۱۶-۲۰ ساله |
| ۷۸ | ۱۶ | ۶۲ | ۹۴/۴ | ۲۶۳۴ | ۲۷۱۰ | ۲۱-۲۵ ساله |
| ۱۲ | ۸ | ۱۶۶ | ۶۰/۰ | ۱۶۸۱ | ۱۸۶۷ | ۲۶-۳۰ ساله |
| ۱ | ۲۱ | ۴۶۹ | ۷۲/۵ | ۱۲۰۶ | ۱۶۶۸ | ۳۱-۳۵ ساله |
| | | | | | | ۳۶-۴۰ ساله |
| ۸ | ۴ | ۵۶۰ | ۴۸/۷ | ۵۷۲ | ۱۱۷۴ | ۴۱-۴۵ ساله |
| ۴ | ۶ | ۴۸۵ | ۲۲/۳ | ۱۴۲ | ۶۳۷ | ۴۶-۵۰ ساله |
| ۱ | ۲ | ۲۳۷ | ۱۴/۰ | ۳۱ | ۲۷۱ | ۵۱-۵۵ ساله |
| ۲ | - | ۱۰۳ | ۱۲/۵ | ۱۵ | ۱۲۰ | ۸۵ ساله به بالا |
| ۱ | - | ۲ | ۱/۱ | ۱ | ۴ | سن اظهار نشده |

* - در مواردی که جمع کثرت از ۱۰۰ باشد چند درصد نشان داده نمیشود.

۰۹ ۰۴ ۰۳ ۰۱ ۰۱ ۰۱

جدول شماره ۵ - وضع سواد بر حسب سن و جنس در جمعیت ازده ساله بیابانی حوزه سرشماری شوشتر آبانماه ۱۳۳۵ (نومبر ۱۹۵۶)
(سن اظهار نشده نیز جز جمع سنین ازده ساله بیابانی منظور شده است)

| آنها نیک وضع سواد تان اظهار نشده | نیستوانند بخوانند و بنویسند | فقط میتوانند بخوانند | می توانند بخوانند و بنویسند (با سواد) | | | جمع کل | سن و جنس |
|----------------------------------|-----------------------------|----------------------|---------------------------------------|--------------------|----------|--------|----------|
| | | | تحصیلات رسمی ندارند | تحصیلات رسمی دارند | چند درصد | | |
| ۴۰ | ۲۳۰۵۸ | ۵۵۵ | ۹۸۶ | ۲۲۸۴ | ۸/۱ | ۳۲۷۰ | ۳۶۹۲۳ |
| کل حوزه سرشماری شوشتر | | | | | | | |
| مردان | | | | | | | |
| جمع ازده ساله بیابانی | | | | | | | |
| ۷ | ۲۷۲۲ | ۳۷ | ۵۸ | ۹۵۸ | ۲۱/۷ | ۱۰۱۱ | ۴۷۹۳ |
| ۵ | ۲۹۵۵ | ۴۰ | ۴۹ | ۴۳۵ | ۱۳/۱ | ۴۸۴ | ۳۴۸۴ |
| ۶ | ۲۳۶۱ | ۴۹ | ۶۹ | ۳۵۷ | ۸/۱ | ۳۴۶ | ۳۶۴۷ |
| ۴ | ۲۹۶۰ | ۱۱۶ | ۲۲۱ | ۳۹۸ | ۸/۰ | ۶۱۹ | ۷۷۰۴ |
| ۴ | ۵۱۹۹ | ۹۱ | ۱۹۰ | ۱۴۴ | ۵/۸ | ۳۳۴ | ۵۶۳۱ |
| - | ۴۲۹۶ | ۸۱ | ۱۳۳ | ۵۷ | ۱/۲ | ۱۹۰ | ۴۵۶۷ |
| ۷ | ۳۴۹۶ | ۷۵ | ۱۵۶ | ۲۲ | ۴/۸ | ۱۷۹ | ۳۷۵۷ |
| ۵ | ۳۱۴۲ | ۶۰ | ۱۱۰ | ۱۲ | ۲/۷ | ۱۲۲ | ۳۳۱۹ |
| - | ۱۱ | - | - | - | - | - | ۱۱ |
| ۱ | ۱۴۹۰۳ | ۳۳۷ | ۱۵۴ | ۲۰۵۷ | ۱۶/۵ | ۳۰۱۱ | ۱۸۲۶۰ |
| زنان | | | | | | | |
| جمع ازده ساله بیابانی | | | | | | | |
| ۲ | ۱۶۳۵ | ۱۳ | ۴۸ | ۸۵۵ | ۲۵/۴ | ۱۰۳ | ۲۵۵۳ |
| ۲ | ۱۲۰۰ | ۱۱ | ۴۴ | ۳۸۶ | ۲۶/۲ | ۴۳۰ | ۱۶۶۲ |
| - | ۱۱۵۵ | ۲۲ | ۵۸ | ۲۳۵ | ۱۹/۱ | ۲۹۳ | ۱۴۷۰ |
| ۲ | ۳۰۰۲ | ۷۸ | ۲۱۸ | ۳۶۱ | ۱۵/۸ | ۵۷۹ | ۳۶۶۱ |
| ۱ | ۲۵۲۱ | ۵۸ | ۱۸۳ | ۱۳۸ | ۱۱/۱ | ۲۲۱ | ۲۹۰۱ |
| - | ۱۹۷۰ | ۵۵ | ۱۳۸ | ۴۷ | ۸/۴ | ۱۸۵ | ۲۶۱۰ |
| ۱ | ۱۷۴۸ | ۵۴ | ۱۵۵ | ۲۲ | ۶/۰ | ۱۷۸ | ۱۹۸۱ |
| ۱ | ۱۶۶۹ | ۴۶ | ۱۱۰ | ۱۲ | ۶/۶ | ۱۲۲ | ۱۸۲۸ |
| - | ۳ | - | - | - | - | - | ۳ |
| ۳۱ | ۱۸۱۵۵ | ۲۱۸ | ۴۰ | ۲۱۹ | ۱/۴ | ۲۵۹ | ۱۸۶۶۳ |
| کلی | | | | | | | |
| جمع ازده ساله بیابانی | | | | | | | |
| ۵ | ۲۰۹۸ | ۴۴ | ۱۰۰ | ۱۰۳ | ۵/۱ | ۱۱۳ | ۲۲۱۰ |
| ۲ | ۱۷۵۵ | ۲۹ | ۵۰ | ۴۹ | ۲/۶ | ۵۴ | ۱۸۴۱ |
| ۶ | ۲۱۱۱ | ۲۷ | ۳۱ | ۲۳ | ۱/۵ | ۳۳ | ۲۱۷۷ |
| ۴ | ۳۹۵۸ | ۴۱ | ۳ | ۳۷ | ۱/۰ | ۴۰ | ۴۰۴۳ |
| ۲ | ۲۶۷۸ | ۳۶ | ۷ | ۶ | ۱/۵ | ۱۳ | ۲۷۳۰ |
| - | ۲۳۲۹ | ۲۶ | ۳ | ۲ | ۰/۲ | ۵ | ۲۳۵۷ |
| ۶ | ۱۷۴۸ | ۲۱ | ۱ | - | ۰/۱ | ۱ | ۱۷۷۶ |
| ۴ | ۱۴۷۳ | ۳۴ | - | - | - | - | ۱۴۹۱ |
| - | ۸ | - | - | - | - | - | ۸ |
| ۰۱۴ | ۶۲۰۸ | ۲۴۸ | ۵۱۶ | ۱۶۵۲ | ۱۸/۵ | ۲۶۶۹ | ۱۱۷۳۱ |
| شهر شوشتر | | | | | | | |
| مردان | | | | | | | |
| جمع ازده ساله بیابانی | | | | | | | |
| ۲ | ۱۰۳۳ | ۲۵ | ۲۷ | ۶۵۷ | ۲۱/۳ | ۶۸۴ | ۱۷۴۴ |
| ۱ | ۸۱۷ | ۳۳ | ۲۸ | ۲۵۵ | ۱۷/۵ | ۳۲۳ | ۱۱۲۴ |
| - | ۳۵۰ | ۳۴ | ۲۷ | ۱۹۳ | ۱۸/۳ | ۲۲۰ | ۱۲۰۴ |
| ۲ | ۱۸۴۲ | ۱۷ | ۱۳ | ۳۱۰ | ۱۷/۴ | ۴۰۳ | ۲۳۱۴ |
| ۳ | ۱۴۳۱ | ۵۱ | ۸۶ | ۱۱۸ | ۱۲/۰ | ۲۰۴ | ۱۶۶۷ |
| - | ۱۲۰۲ | ۴۶ | ۷۳ | ۵۲ | ۹/۲ | ۱۵۶ | ۱۳۷۴ |
| ۳ | ۱۰۰۱ | ۴۴ | ۱۰۶ | ۱۶ | ۱۰/۴ | ۱۲۶ | ۱۱۷۰ |
| ۲ | ۹۲۸ | ۴۰ | ۷۶ | ۱۱ | ۸/۲ | ۸۷ | ۱۰۵۷ |
| - | ۵ | - | - | - | - | - | ۵ |

بقیه جدول شماره ۵ - وضع سواد بر حسب سن و جنس در جمعیت ازده ساله بیالای حوزه سرشماری شوشتر : آبانماه ۱۳۳۵ (نوامبر ۱۹۵۶)
(سن اظهار نشده نیز جز جمع سنین ازده ساله بیالا منظور شده است)

| آنها تکیه یا سواد شان اظهار نشده | نمیخوانند بخوانند و بنویسند | فقط نمیتوانند بخوانند | میتوانند بخوانند و بنویسند (با سواد) | | | جمع کل | سن و جنس |
|-------------------------------------|-----------------------------|-----------------------|--------------------------------------|--------------------|----------|--------|----------|
| | | | تعمیرات رسمی ندارند | تعمیرات رسمی دارند | چند درصد | | |
| ۱ | ۳۶۳۸ | ۱۳۲ | ۴۸۹ | ۱۴۳۴ | ۲۳/۷ | ۱۹۲۳ | ۵۶۱۸ |
| شهر شوشتر | | | | | | | |
| سر | | | | | | | |
| جمع ازده ساله بیالا | | | | | | | |
| ۱ | ۳۴۴ | ۲ | ۱۷ | ۵۶۱ | ۱۲/۵ | ۵۷۸ | ۹۲۵ |
| - | ۲۵۱ | ۴ | ۲۳ | ۲۴۶ | ۵۱/۳ | ۲۶۹ | ۵۲۴ |
| - | ۳۰۰ | ۸ | ۱۱ | ۱۷۱ | ۲۸/۲ | ۱۹۰ | ۴۹۸ |
| ۱ | ۶۶۹ | ۲۶ | ۹۱ | ۲۷۴ | ۲۴/۴ | ۳۶۵ | ۱۰۶۱ |
| ۱ | ۶۱۸ | ۲۳ | ۸۰ | ۱۱۲ | ۲۳/۰ | ۱۱۲ | ۸۳۴ |
| - | ۵۴۲ | ۲۳ | ۷۸ | ۴۲ | ۱۷/۷ | ۱۲۱ | ۶۸۵ |
| ۱ | ۴۲۳ | ۱۳ | ۱۰۵ | ۱۶ | ۲۱/۲ | ۱۲۱ | ۵۶۸ |
| - | ۴۸۹ | ۲۶ | ۷۶ | ۱۱ | ۱۴/۵ | ۸۷ | ۶۰۲ |
| - | ۱ | - | - | - | - | - | ۱ |
| سن اظهار نشده | | | | | | | |
| ۱۰ | ۵۰۷۰ | ۲۱۵ | ۳۵ | ۲۱۱ | ۴/۱ | ۲۴۶ | ۶۰۴۱ |
| بنا | | | | | | | |
| جمع ازده ساله بیالا | | | | | | | |
| ۲ | ۶۸۸ | ۱۳ | ۱۰ | ۹۶ | ۱۲/۹ | ۱۰۶ | ۸۱۹ |
| ۱ | ۵۶۶ | ۲۹ | ۵ | ۴۹ | ۸/۳ | ۵۴ | ۶۵۰ |
| - | ۶۵۰ | ۲۶ | ۸ | ۲۲ | ۴/۲ | ۳۰ | ۷۰۶ |
| ۱ | ۱۱۷۲ | ۴۱ | ۲ | ۳۶ | ۲/۰ | ۳۸ | ۱۲۵۲ |
| ۲ | ۸۱۲ | ۳۶ | ۶ | ۱ | ۱/۴ | ۱۲ | ۸۶۳ |
| - | ۶۵۱ | ۲۵ | ۳ | ۲ | ۰/۷ | ۵ | ۶۸۶ |
| ۲ | ۵۷۸ | ۲۳ | ۱ | - | ۰/۲ | ۱ | ۶۰۲ |
| ۲ | ۴۳۹ | ۱۴ | - | - | - | - | ۴۵۵ |
| - | ۴ | - | - | - | - | - | ۴ |
| سن اظهار نشده | | | | | | | |
| بقیه نقاط حوزه سرشماری شوشتر | | | | | | | |
| سر | | | | | | | |
| جمع ازده ساله بیالا | | | | | | | |
| ۲۶ | ۲۳۸۵۰ | ۲۰۷ | ۱۷۰ | ۶۳۱ | ۴/۴ | ۱۱۰۱ | ۲۵۱۸۴ |
| ۴ | ۲۷۰۱ | ۱۲ | ۳۱ | ۳۰۱ | ۱۰/۶ | ۳۳۲ | ۳۰۴۹ |
| ۴ | ۲۳۳۸ | ۷ | ۲۱ | ۱۴۰ | ۷/۰ | ۱۶۱ | ۲۳۱۰ |
| ۶ | ۲۳۱۶ | ۱۵ | ۴۲ | ۶۴ | ۰/۴ | ۱۰۶ | ۲۴۴۲ |
| ۴ | ۵۱۱۸ | ۵۲ | ۱۷۸ | ۸۸ | ۴/۳ | ۲۱۶ | ۵۳۱۰ |
| ۱ | ۳۷۶۸ | ۳۵ | ۱۰۴ | ۲۶ | ۳/۲ | ۱۳۰ | ۳۱۳۴ |
| - | ۲۰۹۴ | ۳۵ | ۶۰ | ۴ | ۲/۰ | ۶۴ | ۲۱۱۲ |
| ۴ | ۲۴۹۵ | ۲۱ | ۵۰ | ۷ | ۲/۲ | ۵۷ | ۲۵۸۷ |
| ۲ | ۲۲۱۴ | ۲۰ | ۳۴ | ۱ | ۱/۵ | ۳۵ | ۲۲۷۲ |
| - | ۶ | - | - | - | - | - | ۶ |
| سن اظهار نشده | | | | | | | |
| سر | | | | | | | |
| جمع ازده ساله بیالا | | | | | | | |
| ۱ | ۱۲۹۱ | ۱۱ | ۳۱ | ۲۱۴ | ۲۰/۰ | ۳۳۵ | ۱۶۳۸ |
| ۲ | ۹۴۹ | ۷ | ۲۱ | ۱۴۰ | ۱۴/۴ | ۱۶۱ | ۱۶۶۹ |
| - | ۸۵۵ | ۱۴ | ۳۹ | ۶۴ | ۱۰/۶ | ۱۰۳ | ۹۷۲ |
| ۱ | ۲۳۳۳ | ۵۲ | ۱۲۷ | ۸۷ | ۸/۲ | ۲۱۴ | ۲۶۰۰ |
| - | ۱۹۰۳ | ۳۵ | ۱۰۳ | ۲۶ | ۶/۲ | ۱۲۶ | ۲۰۶۷ |
| - | ۱۴۲۷ | ۲۴ | ۶۰ | ۴ | ۴/۲ | ۶۴ | ۱۵۲۵ |
| - | ۱۳۲۵ | ۲۱ | ۵۰ | ۷ | ۴/۰ | ۵۷ | ۱۴۶۳ |
| ۱ | ۱۱۸۰ | ۲۰ | ۳۴ | ۱ | ۲/۸ | ۳۵ | ۱۲۳۶ |
| - | ۷ | - | - | - | - | - | ۷ |
| سن اظهار نشده | | | | | | | |

بقيه جدول شماره ۸۰ - وضع سواد بر حسب سن و جنس در جمعیت ازده ساله بیالای حوزه سرشماری شوشتر - آبانماه ۱۳۳۰ (نوامبر ۱۹۵۱)
(سن اظهار نشده نیز جز جمع ششمین ازده ساله بیالا منظور شده است)

| سن و جنس | جمع کل | چنانچه بخوانند و نتوانند (با سواد) | | | | جمع با سواد | جمع کل | سن و جنس |
|-------------------------------|--------|------------------------------------|--------------------|------------------------|----------------------------|-------------|-------------------------------|----------|
| | | تحصیلات رسمی ندارند | تحصیلات رسمی دارند | نقطه نمیتوانند بخوانند | نیتوانند بخوانند و نتوانند | | | |
| جمع ازده ساله بیالا - نقطه | ۱۲۶۲۲ | ۵ | ۸ | ۳ | ۱۲ | ۱۲۶۲۲ | جمع ازده ساله بیالا - نقطه | |
| ۱۴ ساله - | ۱۴۲۱ | - | ۷ | ۱ | ۷ | ۱۴۲۱ | ۱۴ ساله - | |
| ۱۶ ساله - | ۱۱۹۱ | - | - | - | - | ۱۱۹۱ | ۱۶ ساله - | |
| ۲۰ ساله - | ۱۴۷۱ | ۳ | - | ۱ | ۴ | ۱۴۷۱ | ۲۰ ساله - | |
| ۳۰ ساله - | ۲۷۹۰ | ۱ | ۱ | - | ۲ | ۲۷۹۰ | ۳۰ ساله - | |
| ۴۴ ساله - | ۱۸۶۷ | ۱ | - | - | ۱ | ۱۸۶۷ | ۴۴ ساله - | |
| ۵۴ ساله - | ۱۶۶۸ | - | - | ۱ | - | ۱۶۶۸ | ۵۴ ساله - | |
| ۶۴ ساله - | ۱۱۷۴ | - | - | - | - | ۱۱۷۴ | ۶۴ ساله - | |
| ۷۴ ساله بیالا - | ۱۰۳۶ | - | - | - | - | ۱۰۳۶ | ۷۴ ساله بیالا - | |
| سن اظهار نشده | ۰ | - | - | - | - | ۰ | سن اظهار نشده | |

جدول شماره ۶- آخرین مدرک تحصیلی برحسب سن و جنس در جمعیت ازده ساله بهای حوزه سرشماری شوشتر، آبانماه ۱۳۳۵ (توامیستر ۱۹۵۶)
 (سن اظهار نشده نیز جز جمع متین ازده ساله بیلا منظور شده است)

| سن اظهار شده | از ۱۰ تا ۱۴ ساله بیلا | | | | | | از ۱۵ تا ۱۹ ساله | | | | جمع ازده ساله بیلا | آخرین درجه تحصیلی و جنس |
|--------------|-----------------------|------------|------------|------------|------------|-------|------------------|------------|------------|-------|--------------------|--|
| | ۱۰-۱۱ ساله بیلا | ۱۲-۱۳ ساله | ۱۴-۱۵ ساله | ۱۵-۱۶ ساله | ۱۶-۱۷ ساله | جمع | ۱۵-۱۶ ساله | ۱۷-۱۸ ساله | ۱۹-۲۰ ساله | جمع | | |
| ۱۱ | ۳۳۱۷ | ۳۷۳۴ | ۴۰۱۸ | ۴۴۸۷ | ۴۷۰۶ | ۲۴۳۶۲ | ۳۳۹۰ | ۳۰۴۹ | ۲۸۳۸ | ۱۰۰۷۴ | ۳۴۱۴۷ | کل حوزه سرشماری شوشتر مردون اشخاصیکه مدرک تحصیلی رسمی ندارند و یا درجه تحصیلی خود را اظهار نکرده اند |
| | | | | | | | | | | | | سالهای ابتدائی |
| | | ۲ | - | ۱ | ۴ | ۷ | ۱ | ۱ | ۴۰ | ۴۲ | ۴۹ | سال ۱ ابتدائی |
| | ۱ | ۵ | ۸ | ۸ | ۲۸ | ۵۰ | ۸ | ۷ | ۱۴۲ | ۱۵۸ | ۲۰۸ | سال ۲ ابتدائی |
| | | | ۲ | ۴ | ۱۵ | ۲۱ | ۱۱ | ۱۶ | ۱۸۶ | ۲۱۲ | ۲۳۴ | سال ۳ ابتدائی |
| | ۹ | ۴ | ۲ | ۲۲ | ۵۳ | ۹۰ | ۲۹ | ۴۵ | ۲۹۹ | ۳۴۲ | ۴۲۲ | سال ۴ ابتدائی |
| | | ۱ | ۴ | ۱۷ | ۵۵ | ۷۷ | ۲۷ | ۴۵ | ۱۷۷ | ۲۸۹ | ۳۶۶ | سال ۵ ابتدائی |
| | ۲ | ۱۰ | ۲۶ | ۷۲ | ۱۸۷ | ۲۹۷ | ۱۰۱ | ۱۷۲ | ۱۲۰ | ۲۹۲ | ۶۶۰ | سال ۶ ابتدائی |
| | | | | | | | | | | | | سالهای متوسطه |
| | | | | ۲ | ۵ | ۷ | ۱ | ۴۲ | ۲۰ | ۶۸ | ۷۵ | سال ۱ متوسطه |
| | | | | ۱ | ۱۰ | ۱۱ | ۸ | ۴۲ | ۲ | ۵۴ | ۶۵ | سال ۲ متوسطه |
| | | ۱ | ۵ | ۹ | ۲۱ | ۲۶ | ۱۹ | ۲۳ | - | ۴۲ | ۷۸ | سال ۳ متوسطه |
| | | | | | ۲ | ۴ | ۸ | ۷ | - | ۱۵ | ۱۹ | سال ۴ متوسطه |
| | | | ۱ | | ۸ | ۱۲ | ۲۱ | ۲ | - | ۲۲ | ۲۵ | سال ۵ متوسطه |
| | | | | ۲ | ۲ | ۱ | ۷ | ۲ | - | ۹ | ۱۵ | سال ۶ متوسطه |
| | | | | | | | | | | | | سالهای دانشگاه |
| | | | | | | | | | | | | سال ۱ دانشگاه |
| | | | | | | | | | | | | سال ۲ دانشگاه |
| | | | ۱ | ۱ | ۲ | ۵ | ۱ | - | - | ۱ | ۶ | سال ۳ دانشگاه |
| | | | | | ۲ | ۲ | - | - | - | - | ۳ | سال ۴ دانشگاه و بیشتر |
| ۲ | ۱۸۲۶ | ۱۹۵۸ | ۲۱۱۲ | ۲۷۱۲ | ۲۳۰۰ | ۱۲۰۱۰ | ۱۲۲۵ | ۱۲۵۷ | ۱۶۹۸ | ۴۱۹۰ | ۱۲۲۰۲ | اشخاصیکه مدرک تحصیلی رسمی ندارند و یا درجه تحصیلی خود را اظهار نکرده اند |
| | | | | | | | | | | | | سالهای ابتدائی |
| | | ۲ | - | ۱ | ۴ | ۷ | ۱ | ۱ | ۲۶ | ۳۸ | ۴۵ | سال ۱ ابتدائی |
| | ۱ | ۵ | ۸ | ۸ | ۲۸ | ۵۰ | ۸ | ۷ | ۱۲۸ | ۱۴۲ | ۱۹۲ | سال ۲ ابتدائی |
| | | | ۲ | ۴ | ۱۴ | ۲۰ | ۸ | ۱۴ | ۱۶۱ | ۱۸۲ | ۲۰۲ | سال ۳ ابتدائی |
| | ۹ | ۴ | ۲ | ۲۲ | ۴۴ | ۸۱ | ۲۹ | ۴۴ | ۲۲۷ | ۲۹۰ | ۳۶۱ | سال ۴ ابتدائی |
| | | ۱ | ۴ | ۱۵ | ۴۷ | ۶۹ | ۲۶ | ۴۷ | ۱۶۴ | ۲۶۷ | ۳۲۲ | سال ۵ ابتدائی |
| | ۲ | ۱۰ | ۲۵ | ۶۹ | ۱۷۰ | ۲۷۶ | ۸۶ | ۱۴۲ | ۱۰۷ | ۲۳۶ | ۶۱۲ | سال ۶ ابتدائی |
| | | | | | | | | | | | | سالهای متوسطه |
| | | | | ۲ | ۵ | ۷ | ۱ | ۴۰ | ۱۹ | ۶۵ | ۷۲ | سال ۱ متوسطه |
| | | | | ۱ | ۱۰ | ۱۱ | ۷ | ۴۱ | ۲ | ۵۱ | ۶۲ | سال ۲ متوسطه |
| | | | | ۱ | ۹ | ۱۱ | ۱۸ | ۱۹ | - | ۳۷ | ۴۰ | سال ۳ متوسطه |
| | | ۱ | ۵ | ۸ | ۱۹ | ۲۳ | ۸ | ۷ | - | ۱۵ | ۱۹ | سال ۴ متوسطه |
| | | | ۱ | | ۲ | ۴ | ۲۰ | ۲ | - | ۲۴ | ۲۴ | سال ۵ متوسطه |
| | | | | ۲ | ۲ | ۱ | ۷ | ۱ | - | ۸ | ۱۴ | سال ۶ متوسطه |
| | | | | | | | | | | | | سالهای دانشگاه |
| | | | | | | | | | | | | سال ۱ دانشگاه |
| | | | | | | | | | | | | سال ۲ دانشگاه |
| | | | ۱ | ۱ | ۲ | ۵ | - | - | - | ۱ | ۶ | سال ۳ دانشگاه |
| | | | | | ۲ | ۲ | - | - | - | - | ۳ | سال ۴ دانشگاه و بیشتر |

بقيه جدول شماره 6 - آخرین مدرک تحصیلی بر حسب سن و جنس در جمعیت ازده ساله بهای هیوز سرشماری شوشتر: آبانماه ۱۳۳۵ (فروردین ۱۳۳۶)
(سن اظهارکننده نیز جز جمع ستین ازده ساله نیلای نظر شده است)

| سن اظهارکننده | از ۲۵ ساله نیلای | | | | | | از ۱۰ تا ۲۴ ساله | | | | جمع ازده ساله نیلای | آخرین درجه تحصیلی و جنس |
|---------------|------------------|------------|------------|------------|------------|-------|------------------|------------|------------|------|---------------------|---|
| | ۱۵-ساله نیلای | ۱۴-۱۵ ساله | ۱۳-۱۴ ساله | ۱۲-۱۳ ساله | ۱۱-۱۲ ساله | جمع | ۲۰-۲۴ ساله | ۱۱-۱۵ ساله | ۱۰-۱۴ ساله | جمع | | |
| | | | | | | | | | | | | کل هیوز سرشماری شوشتر |
| | | | | | | | | | | | | زن |
| | | | | | | | | | | | | فناویکه مدرک تحصیلی رسمی رند و یاد درجه تحصیلی خود را بازرنگ کرده اند |
| A | ۱۴۴۱ | ۱۷۷۲ | ۱۳۸۸ | ۲۷۲۴ | ۵۰۰۰ | ۱۲۳۵۲ | ۲۱۸۸ | ۱۷۹۲ | ۲۱۲۷ | ۶۰۸۷ | ۱۸۴۴۱ | |
| | | | | | | | | | | | | بهای ابتدائی |
| | | | | | | | | | | | | سال ۱ ابتدائی |
| | | | | | | | | | | | | سال ۲ ابتدائی |
| | | | | | | | | | | | | سال ۳ ابتدائی |
| | | | | | | | | | | | | سال ۴ ابتدائی |
| | | | | | | | | | | | | سال ۵ ابتدائی |
| | | | | | | | | | | | | سال ۶ ابتدائی |
| | | | | | | | | | | | | بهای متوسطه |
| | | | | | | | | | | | | سال ۱ متوسطه |
| | | | | | | | | | | | | سال ۲ متوسطه |
| | | | | | | | | | | | | سال ۳ متوسطه |
| | | | | | | | | | | | | سال ۴ متوسطه |
| | | | | | | | | | | | | سال ۵ متوسطه |
| | | | | | | | | | | | | سال ۶ متوسطه |
| | | | | | | | | | | | | بهای دانشکده |
| | | | | | | | | | | | | سال ۱ دانشکده |
| | | | | | | | | | | | | سال ۲ دانشکده |
| | | | | | | | | | | | | سال ۳ دانشکده |
| | | | | | | | | | | | | سال ۴ دانشکده و بیشتر |
| | | | | | | | | | | | | شهر شوشتر |
| | | | | | | | | | | | | مرد زن |
| | | | | | | | | | | | | فناویکه مدرک تحصیلی رسمی رند و یاد درجه تحصیلی خود را بازرنگ کرده اند |
| A | ۱۶۸۶ | ۱۱۵۱ | ۱۳۲۱ | ۱۵۷۹ | ۶۰۰۰ | ۲۱۱۲ | ۱۰۱۱ | ۸۷۹ | ۱۰۸۷ | ۲۹۷۷ | ۱۰۰۹۰ | |
| | | | | | | | | | | | | بهای ابتدائی |
| | | | | | | | | | | | | سال ۱ ابتدائی |
| | | | | | | | | | | | | سال ۲ ابتدائی |
| | | | | | | | | | | | | سال ۳ ابتدائی |
| | | | | | | | | | | | | سال ۴ ابتدائی |
| | | | | | | | | | | | | سال ۵ ابتدائی |
| | | | | | | | | | | | | سال ۶ ابتدائی |
| | | | | | | | | | | | | بهای متوسطه |
| | | | | | | | | | | | | سال ۱ متوسطه |
| | | | | | | | | | | | | سال ۲ متوسطه |
| | | | | | | | | | | | | سال ۳ متوسطه |
| | | | | | | | | | | | | سال ۴ متوسطه |
| | | | | | | | | | | | | سال ۵ متوسطه |
| | | | | | | | | | | | | سال ۶ متوسطه |
| | | | | | | | | | | | | بهای دانشکده |
| | | | | | | | | | | | | سال ۱ دانشکده |
| | | | | | | | | | | | | سال ۲ دانشکده |
| | | | | | | | | | | | | سال ۳ دانشکده |
| | | | | | | | | | | | | سال ۴ دانشکده و بیشتر |

بته جدول شماره ۱- آخرین مدرک تحصیل برحسب سن و جنس در جمعیت ازده ساله بهایای حوزه سرشماری شوشتر: آبانماه ۱۳۳۰ (مهرماه ۱۳۳۱)
 (سن اظهارکننده نیز جز جمع سنین ازده ساله بهایای منظور شده است)

| سن اظهارکننده | از ۱۰ ساله بهایای | | | | | | از ۱۰ تا ۱۴ سال | | | جمع ازده ساله بهایای | آخرین درجه تحصیل و جنس | شهر شوشتر |
|---------------|-------------------|------------|------------|------------|------|------------|-----------------|-----|-----|----------------------|------------------------|--|
| | ۱۰-۱۱ ساله | ۱۱-۱۲ ساله | ۱۲-۱۳ ساله | ۱۳-۱۴ ساله | جمع | ۱۰-۱۱ ساله | ۱۲-۱۳ ساله | جمع | | | | |
| ۱ | ۵۹۱ | ۵۵۲ | ۱۱۲ | ۷۲۲ | ۷۸۷ | ۲۲۹۶ | ۳۲۷ | ۲۷۸ | ۳۶۵ | ۹۲۹ | ۴۲۶۶ | اشخاصیکه مدرک تحصیل رسمی ندارند و یا درجه تحصیل خود را اظهار نکرده اند |
| | | | | | | | | | | | | البهای ابتدائی |
| | | | | | | | | | | | | سال ۱ ابتدائی |
| | | ۱ | - | ۱ | - | ۲ | ۱ | - | ۱۹ | ۲۰ | ۲۲ | سال ۲ ابتدائی |
| | | ۶ | ۷ | ۴ | ۱۶ | ۲۳ | ۲ | ۲ | ۷۸ | ۸۲ | ۱۱۴ | سال ۳ ابتدائی |
| | | - | ۱ | ۱ | ۷ | ۹ | ۴ | ۱-۱ | ۱-۱ | ۱-۹ | ۱۱۸ | سال ۴ ابتدائی |
| | | ۱ | - | - | ۱۳ | ۱۴ | ۱۳ | ۱۱ | ۱۱۰ | ۱۲۲ | ۲۳۵ | سال ۵ ابتدائی |
| | | ۱ | - | ۳ | ۳۶ | ۳۰ | ۱۱ | ۲۲ | ۱-۱ | ۱-۴ | ۲۰۴ | سال ۶ ابتدائی |
| | | ۱ | ۳ | ۱۰ | ۱۵۱ | ۱۶۵ | ۲۱ | ۲۲ | ۷۸ | ۱۰۱ | ۴۹۶ | سال ۷ ابتدائی |
| | | | | | | | | | | | | البهای متوسطه |
| | | | | | | | | | | | | سال ۱ متوسطه |
| | | | | | | | | | | | | سال ۲ متوسطه |
| | | | | | | | | | | | | سال ۳ متوسطه |
| | | | | | | | | | | | | سال ۴ متوسطه |
| | | | | | | | | | | | | سال ۵ متوسطه |
| | | | | | | | | | | | | سال ۶ متوسطه |
| | | | | | | | | | | | | البهای دانشکده |
| | | | | | | | | | | | | سال ۱ دانشکده |
| | | | | | | | | | | | | سال ۲ دانشکده |
| | | | | | | | | | | | | سال ۳ دانشکده |
| | | | | | | | | | | | | سال ۴ دانشکده و بیشتر |
| | | | | | | | | | | | | بقیه |
| | | | | | | | | | | | | اشخاصیکه مدرک تحصیل رسمی ندارند و یا درجه تحصیل خود را اظهار نکرده اند |
| ۲ | ۶۰۵ | ۶۰۲ | ۱۸۷ | ۸۰۷ | ۱۱۱۷ | ۳۸۱۸ | ۲۸۶ | ۶۰۱ | ۷۲۲ | ۲۰۰۸ | ۵۸۲۰ | البهای ابتدائی |
| | | | | | | | | | | | | سال ۱ ابتدائی |
| | | | | | | | | | | | | سال ۲ ابتدائی |
| | | | | | | | | | | | | سال ۳ ابتدائی |
| | | | | | | | | | | | | سال ۴ ابتدائی |
| | | | | | | | | | | | | سال ۵ ابتدائی |
| | | | | | | | | | | | | سال ۶ ابتدائی |
| | | | | | | | | | | | | البهای متوسطه |
| | | | | | | | | | | | | سال ۱ متوسطه |
| | | | | | | | | | | | | سال ۲ متوسطه |
| | | | | | | | | | | | | سال ۳ متوسطه |
| | | | | | | | | | | | | سال ۴ متوسطه |
| | | | | | | | | | | | | سال ۵ متوسطه |
| | | | | | | | | | | | | سال ۶ متوسطه |
| | | | | | | | | | | | | البهای دانشکده |
| | | | | | | | | | | | | سال ۱ دانشکده |
| | | | | | | | | | | | | سال ۲ دانشکده |
| | | | | | | | | | | | | سال ۳ دانشکده |
| | | | | | | | | | | | | سال ۴ دانشکده و بیشتر |

بقیه جدول شماره ۶- آخرین مدرک تحصیلی بر حسب سن و جنس در جمعیت ازده ساله بیالای حوزه سرشماری شوشتر: آبانماه ۱۳۳۵ (تراجم ۱۳۵۶)
(سن اظهار نشده نیز جز جمع سنین ازده ساله بیالا منظور شده است)

| نوع اظهار شده | از ۲۰ ساله بیالا | | | | | | از ۱۰ تا ۲۴ ساله | | | | جمع ازده ساله بیالا | آخرین درجه تحصیلی و جنس |
|---------------|------------------|------------|------------|------------|------------|-------|------------------|------------|------------|------|---------------------|---|
| | ۱۶-۱۵ ساله بیالا | ۱۵-۱۴ ساله | ۱۴-۱۳ ساله | ۱۳-۱۲ ساله | ۱۲-۱۱ ساله | جمع | ۲۴-۲۰ ساله | ۲۱-۱۶ ساله | ۱۱-۱۰ ساله | جمع | | |
| ۱ | ۲۲۷۱ | ۲۵۸۰ | ۲۱۸۱ | ۲۶۰۸ | ۲۰۰۲ | ۱۷۲۵۰ | ۲۳۷۹ | ۲۱۷۰ | ۲۷۴۸ | ۷۲۹۷ | ۲۴۵۸۲ | آخرین درجه تحصیلی و جنس به نقاط حوزه سرشماری شوشتر بره وزن خاصه که مدرک تحصیلی رسمی ند و یا درجه تحصیلی خود را پهارنگ کرده اند |
| | | | | | | | | | | | | لهای ابتدائی |
| | | ۱ | | | ۴ | ۵ | | ۱ | ۲۱ | ۲۲ | ۲۷ | سال ۱ ابتدائی |
| | | ۱ | ۱ | ۴ | ۱۲ | ۱۸ | ۱ | ۵ | ۵۱ | ۶۲ | ۸۰ | سال ۲ ابتدائی |
| | | | ۱ | ۲ | ۷ | ۱۱ | ۴ | ۱۰ | ۶۰ | ۷۴ | ۸۵ | سال ۳ ابتدائی |
| | | ۴ | ۲ | ۵ | ۲۲ | ۳۸ | ۱۱ | ۲۵ | ۷۸ | ۱۱۹ | ۱۵۷ | سال ۴ ابتدائی |
| | | | | ۵ | ۱۲ | ۱۷ | ۲۰ | ۳۵ | ۵۹ | ۱۱۴ | ۱۳۱ | سال ۵ ابتدائی |
| | ۱ | ۱ | | ۵ | ۱۶ | ۲۶ | ۱۰ | ۵۱ | ۶۶ | ۱۰۰ | ۱۱۶ | سال ۶ ابتدائی |
| | | | | | | | | | | | | لهای متوسطه |
| | | | | | ۲ | ۲ | | ۵ | ۲ | ۷ | ۹ | سال ۱ متوسطه |
| | | | | | ۴ | ۴ | | ۲ | ۱ | ۴ | ۸ | سال ۲ متوسطه |
| | | | | | ۲ | ۳ | ۱ | ۲ | | ۴ | ۷ | سال ۳ متوسطه |
| | | | | | ۱ | ۱ | ۱ | ۱ | | ۲ | ۲ | سال ۴ متوسطه |
| | | | | | | | ۵ | | | ۶ | ۷ | سال ۵ متوسطه |
| | | | | | | | ۱ | | | ۱ | ۱ | سال ۶ متوسطه |
| | | | | | | | | | | | | لهای دانشکده |
| | | | | | | | | | | | | سال ۱ دانشکده |
| | | | | | | | | | | | | سال ۲ دانشکده |
| | | | | | ۱ | ۱ | | | | | | سال ۳ دانشکده |
| | | | | | | | | | | | | سال ۱ دانشکده و پیشتر |
| | | | | | | | | | | | | مرد |
| ۲ | ۱۲۳۵ | ۱۴۰۶ | ۱۵۲۱ | ۲۰۴۱ | ۲۵۱۲ | ۸۷۱۶ | ۹۰۸ | ۱۷۹ | ۱۳۳۴ | ۳۲۴۱ | ۱۱۱۲۹ | شخصه که مدرک تحصیلی رسمی دارند و یا درجه تحصیلی خود را ظهارنگ کرده اند |
| | | | | | | | | | | | | سالهای ابتدائی |
| | | ۱ | | | ۴ | ۵ | | ۱ | ۱۷ | ۱۸ | ۲۳ | سال ۱ ابتدائی |
| | | ۱ | ۱ | ۴ | ۱۲ | ۱۸ | ۱ | ۵ | ۵۰ | ۶۱ | ۷۶ | سال ۲ ابتدائی |
| | | | ۱ | ۲ | ۷ | ۱۱ | ۴ | ۱۰ | ۶۰ | ۷۴ | ۸۵ | سال ۳ ابتدائی |
| | | ۴ | ۲ | ۵ | ۲۲ | ۳۸ | ۱۱ | ۲۵ | ۷۷ | ۱۱۸ | ۱۵۶ | سال ۴ ابتدائی |
| | | | | ۵ | ۱۱ | ۱۶ | ۲۰ | ۳۵ | ۵۸ | ۱۱۳ | ۱۳۹ | سال ۵ ابتدائی |
| | ۱ | ۱ | | ۵ | ۱۶ | ۲۶ | ۱۰ | ۵۱ | ۶۶ | ۱۰۰ | ۱۱۶ | سال ۶ ابتدائی |
| | | | | | | | | | | | | سالهای متوسطه |
| | | | | | ۲ | ۲ | | ۵ | ۲ | ۷ | ۹ | سال ۱ متوسطه |
| | | | | | ۴ | ۴ | | ۲ | ۱ | ۴ | ۸ | سال ۲ متوسطه |
| | | | | | ۲ | ۳ | ۱ | ۲ | | ۴ | ۷ | سال ۳ متوسطه |
| | | | | | ۱ | ۱ | ۱ | ۱ | | ۲ | ۲ | سال ۴ متوسطه |
| | | | | | | | ۵ | | | ۶ | ۷ | سال ۵ متوسطه |
| | | | | | | | ۱ | | | ۱ | ۱ | سال ۶ متوسطه |
| | | | | | | | | | | | | سالهای دانشکده |
| | | | | | | | | | | | | سال ۱ دانشکده |
| | | | | | | | | | | | | سال ۲ دانشکده |
| | | | | | | | | | | | | سال ۳ دانشکده |
| | | | | | ۱ | ۱ | | | | | | سال ۴ دانشکده و پیشتر |

بقیه جدول شماره ۶ - آخرین مدرک تحصیلی برحسب سن و جنس در جمعیت ازده ساله بیالای حوزه سرشماری شوشتر: آبانماه ۱۳۳۵ (نوامبر ۱۹۵۶)
(سن اظهارکننده نیز جزء جمع سنین ازده ساله بیالا منظور شده است)

| سن اظهارکننده | از ۲۵ ساله بیالا | | | | | | از ۱۰ تا ۲۴ ساله | | | | جمع ازده ساله بیالا | آخرین درجه تحصیلی و جنس |
|---------------|------------------|------------|------------|------------|------------|------|------------------|------------|------------|------|---------------------|--|
| | ۱۵-۱۰ ساله بیالا | ۱۹-۱۵ ساله | ۱۶-۱۵ ساله | ۱۷-۱۵ ساله | ۱۸-۱۵ ساله | جمع | ۲۴-۲۰ ساله | ۲۱-۱۵ ساله | ۱۴-۱۰ ساله | جمع | | |
| ۴ | ۱۰۳۶ | ۱۱۷۸ | ۱۲۳۸ | ۱۸۶۷ | ۲۷۸۹ | ۸۰۳۸ | ۱۴۷۹ | ۱۱۹۹ | ۱۴۱۸ | ۴۰۹۶ | ۱۲۶۱۴ | بقیه نقاط حوزه سرشماری شوشتر زن اشخاصیکه مدرک تحصیلی رسمی ندارند و با درجه تحصیلی خود را اظهار نکرده اند |
| - | - | - | - | - | - | - | - | - | ۴ | ۴ | ۴ | سالهای ابتدائی |
| - | - | - | - | - | - | - | - | - | ۱ | ۱ | ۱ | سال ۱ ابتدائی |
| - | - | - | - | - | - | - | - | - | - | - | - | سال ۲ ابتدائی |
| - | - | - | - | - | - | - | - | - | ۱ | ۱ | ۱ | سال ۳ ابتدائی |
| - | - | - | - | - | - | - | - | - | ۱ | ۱ | ۱ | سال ۴ ابتدائی |
| - | - | - | - | - | - | - | - | - | - | - | - | سال ۵ ابتدائی |
| - | - | - | - | - | - | - | - | - | - | - | - | سال ۶ ابتدائی |
| - | - | - | - | - | - | - | - | - | - | - | - | الهای متوسطه |
| - | - | - | - | - | - | - | - | - | - | - | - | سال ۱ متوسطه |
| - | - | - | - | - | - | - | - | - | - | - | - | سال ۲ متوسطه |
| - | - | - | - | - | - | - | - | - | - | - | - | سال ۳ متوسطه |
| - | - | - | - | - | - | - | - | - | - | - | - | سال ۴ متوسطه |
| - | - | - | - | - | - | - | - | - | - | - | - | سال ۵ متوسطه |
| - | - | - | - | - | - | - | - | - | - | - | - | سال ۶ متوسطه |
| - | - | - | - | - | - | - | - | - | - | - | - | الهای دانشگاه |
| - | - | - | - | - | - | - | - | - | - | - | - | سال ۱ دانشگاه |
| - | - | - | - | - | - | - | - | - | - | - | - | سال ۲ دانشگاه |
| - | - | - | - | - | - | - | - | - | - | - | - | سال ۳ دانشگاه |
| - | - | - | - | - | - | - | - | - | - | - | - | سال ۴ دانشگاه و بیشتر |

۱۸ ۵۳۰ ۳۳۰ ۵۰۸ ۱۰۱ ۱۰

جدول شماره ۷ - وضع مذهب برحسب جنس در حوزه سرشماری شوشتر: آبانماه ۱۳۳۵ (نوامبر ۱۹۵۶)

| مذهب اظهار شده | سایر مذاهب | زرتشتی | یهودی | سیحی | مسلمان | جمع | جنس |
|----------------|------------|--------|-------|------|--------|--------|-------------------------------------|
| | | | | | | | <u>کل حوزه سرشماری شوشتر</u> |
| ۴۶ | ۱۵ | - | - | - | ۵۷ ۲۷۲ | ۵۷ ۳۲۲ | مرد زن |
| ۲۳ | ۸ | - | - | - | ۲۸ ۲۸۳ | ۲۸ ۳۱۴ | مرد |
| ۲۳ | ۷ | - | - | - | ۲۸ ۱۸۹ | ۲۹ ۰۱۹ | زن |
| | | | | | | | <u>شهر شوشتر</u> |
| ۲۲ | ۱۵ | - | - | - | ۱۸ ۴۹۰ | ۱۸ ۵۲۷ | مرد زن |
| ۹ | ۸ | - | - | - | ۱ ۲۶۷ | ۱ ۲۸۴ | مرد |
| ۱۳ | ۷ | - | - | - | ۱ ۲۲۲ | ۱ ۲۴۳ | زن |
| | | | | | | | <u>بقیه نقاط حوزه سرشماری شوشتر</u> |
| ۲۴ | - | - | - | - | ۲۸ ۷۸۲ | ۲۸ ۸۰۶ | مرد زن |
| ۱۴ | - | - | - | - | ۱۹ ۰۱۶ | ۱۹ ۰۳۰ | مرد |
| ۱۰ | - | - | - | - | ۱۹ ۷۶۶ | ۱۹ ۷۹۶ | زن |

| شهرستان یا کشور محل تولد | تعداد | چند درصد | شهرستان یا کشور محل تولد | تعداد | چند درصد |
|---------------------------------|--------|----------|------------------------------|-------|----------|
| کل جمعیت حوزه سرشماری | ۵۷ ۳۳۳ | ۱۰۰/۰ | خری | ۲ | ۰/۱ |
| متولدین در این حوزه سرشماری | ۵۱ ۲۶۷ | ۸۹/۵ | داراب | - | - |
| متولدین در سایر شهرستانها | ۶ ۰۶۶ | ۱۰/۵ | دامغان | - | - |
| متولدین در کشورهای خارجی | ۱۰ | - | درگر | - | - |
| محل تولد اظهار نشده | ۱۳ | - | دزفول | - | - |
| جمع متولدین در شهرستانهای مجاور | ۱۲۰ | ۱۰۰/۰ | دشتکزان (گید کاس) | - | - |
| اهواز | ۴۸۰ | ۰۲/۱ | دشتبستان (سوسنگرد) | ۱۰ | ۰/۱ |
| دزفول | ۲۳۹ | ۲۶/۰ | دشتی و دشتستان | - | - |
| مسجد سلیمان | ۲۰۱ | ۲۶/۸ | دمارند | - | - |
| | | | مخلات | ۲ | ۰/۱ |
| | | | سرافه | ۲ | ۰/۱ |
| | | | مرند | - | - |
| | | | مسجد سلیمان * | - | - |
| | | | مشگین شهر | - | - |
| | | | مشهد | ۱۰ | ۰/۱ |
| | | | ملایر | ۱۱ | ۰/۱ |
| | | | میماوند | - | - |
| | | | میانه | - | - |
| | | | میناب | - | - |
| | | | ناخین | ۵ | ۰/۱ |
| | | | نجف آباد | - | - |
| | | | نوشهر | ۱ | ۰/۱ |
| | | | نهاوند | ۱ | ۰/۱ |
| | | | نی ریز | - | - |
| | | | نیشابور | - | - |
| | | | هشتگرد | - | - |
| | | | همدان | ۵۴ | ۲/۲ |
| | | | یزد | ۲ | ۰/۱ |
| | | | جمع متولدین در کشورهای خارجی | ۱۰ | - |
| آبادان | ۹۱ | ۲/۵ | سبزوار | - | - |
| آباده | - | - | سبزواران (جیرفت) | - | - |
| آمل | - | - | سراب | - | - |
| اراک | ۲۰ | ۱/۲ | سراوان | - | - |
| اردبیل | ۲ | ۰/۱ | سفر | - | - |
| اردستان | - | - | سمنان | - | - |
| ارستان (اهر) | - | - | سمنانج | - | - |
| اصفهان | ۱۰۹ | ۰/۱ | سیرجان | - | - |
| الیگودرز | ۵۷ | ۲/۵ | شادگان | ۱۱ | ۰/۱ |
| اهواز * | - | - | شاه آباد غرب | - | - |
| ایرانشهر | - | - | شاهرود | - | - |
| ایلام | - | - | شاهی | - | - |
| بابل | - | - | شاهیندر | - | - |
| بانت | - | - | شوشتر * | - | - |
| بجنورد | - | - | شهرضا | ۷ | ۰/۱ |
| بروجرد | ۴۴ | ۲/۷ | شهباز | - | - |
| بم | - | - | شهراز | ۱۱ | ۰/۱ |
| بندر بهبولی | ۲ | ۰/۱ | طبس | - | - |
| بندر عباس | - | - | طوالش (خسده) | - | - |
| بندر لنگه | - | - | فردوس | - | - |
| بوشهر | ۴ | ۰/۲ | فردین | ۶ | ۰/۱ |
| بهبهان | ۷ | ۰/۱ | فسا | - | - |
| بهبشهر | - | - | فیروزآباد | - | - |
| بیروجن | - | - | قائن | - | - |
| تبریز | ۵۲ | ۲/۱ | قزوین | - | - |
| تربت جام | - | - | قزوین | ۱۰ | ۰/۱ |
| تربت حیدریه | - | - | قصر شهربان | - | - |
| توسرکان | - | - | قم | ۲ | ۰/۱ |
| تهران | ۵۸ | ۲/۱ | قوچان | ۱۰ | ۰/۱ |
| جاسک | - | - | کازین | - | - |
| چابهار | - | - | کاشان | ۲ | ۰/۱ |
| چهارمحال (شهرکرد) | ۳۳۴ | ۲۰/۱ | کاشمر | ۴ | ۰/۲ |
| خرم آباد | ۳ | ۰/۱ | کرج | - | - |
| خرمشهر | ۵ | ۰/۳ | کرمان | ۲ | ۰/۱ |
| خلخال | - | - | کرمانشاه | ۱۸ | ۱/۱ |

* - ارقام این شهرستان جز " متولدین در شهرستانهای مجاور " نشان داده شده است
 ** - ارقام این شهرستان جز " متولدین در این حوزه سرشماری " نشان داده شده است
 *** - در مواردی که جمع کمتر از ۱۰ باشد چند درصد نشان داده نشده است

۱۳۷۰ - ۹۵ - ۹۴ - ۰۰۱ - ۰۱ - ۰۱

جدول شماره ۱ - چگونگی محل تولد بر حسب سن در جمعیت مقيم حوزه سرشماری شوشتر، آبانماه ۱۳۲۰ (نوامبر ۱۹۵۶)

| محل تولد اظهاریت | محل تولد از کشور | متولدین در سایر حوزه‌های سرشماری | | متولدین در این حوزه سرشماری | | جمع | سن |
|---------------------|---------------------|----------------------------------|-------------|-----------------------------|-------|-------|------------------------------|
| | | غیرجاوین حوزه | سجاوین حوزه | چند درصد | تعداد | | |
| ۱۳ | ۱۰ | ۱۱۲۲ | ۹۲۰ | ۹۵/۵ | ۵۹۲۱۷ | ۵۷۲۲۲ | کل حوزه سرشماری شوشتر |
| | | | | | | | کلیه سنین |
| ۲ | - | ۹۲ | ۷۷ | ۹۸/۵ | ۱۱۲۳۷ | ۱۱۰۰۸ | کمتراز ۵ ساله |
| - | - | ۷ | ۶ | ۹۹/۳ | ۱۷۸۹ | ۱۸۰۲ | کمتراز یکساله |
| ۲ | - | ۸۵ | ۷۱ | ۹۸/۸ | ۱۰۶۸ | ۱۷۰۶ | ۱-۴ ساله |
| ۲ | ۵ | ۲۰۸ | ۱۹۸ | ۹۶/۳ | ۱۲۱۸۲ | ۱۳۹۹۵ | ۵-۱۴ ساله |
| ۳ | ۱ | ۲۷۹ | ۱۷۷ | ۹۲/۸ | ۶۱۸۶ | ۷۱۲۱ | ۱۵-۲۴ ساله |
| ۲ | - | ۲۰۶ | ۱۷۹ | ۹۲/۱ | ۷۲۱۹ | ۷۷۰۹ | ۲۵-۳۴ ساله |
| ۱ | ۱ | ۲۹۶ | ۱۲۹ | ۹۳/۸ | ۵۲۵۱ | ۵۶۲۱ | ۳۵-۴۴ ساله |
| ۱ | ۲ | ۱۸۲ | ۷۸ | ۹۶/۲ | ۴۳۰۹ | ۴۰۶۷ | ۴۵-۵۴ ساله |
| ۲ | - | ۱۲۵ | ۶۱ | ۹۵/۰ | ۳۵۹۹ | ۳۷۵۷ | ۵۵-۶۴ ساله |
| - | ۱ | ۸۶ | ۳۵ | ۹۶/۳ | ۲۲۰۷ | ۲۳۶۹ | ۶۵ ساله بیابا |
| - | - | ۱ | ۱ | * | ۱ | ۱۱ | سن اظهار نشده |
| | | | | | | | شهر شوشتر |
| ۳ | ۱۰ | ۱۳۹ | ۳۶۲ | ۹۵/۶ | ۱۷۷۱۷ | ۱۸۵۲۷ | کلیه سنین |
| | | | | | | | کمتراز ۵ ساله |
| - | - | ۹۷ | ۵۹ | ۹۷/۳ | ۳۶۱۰ | ۳۷۱۱ | کمتراز یکساله |
| - | - | ۹ | ۵ | ۹۸/۸ | ۷۰۹ | ۷۱۳ | ۱-۴ ساله |
| - | - | ۹۳ | ۹۹ | ۹۶/۲ | ۲۸۵۶ | ۲۹۹۸ | ۵-۱۴ ساله |
| - | ۵ | ۱۰۹ | ۱۱۳ | ۹۵/۸ | ۴۵۹۹ | ۴۸۲۱ | ۱۵-۲۴ ساله |
| ۲ | ۱ | ۸۹ | ۶۶ | ۹۳/۶ | ۲۲۲۵ | ۲۳۷۸ | ۲۵-۳۴ ساله |
| - | - | ۷۰ | ۵۲ | ۹۹/۷ | ۲۱۹۱ | ۲۳۱۹ | ۳۵-۴۴ ساله |
| - | ۱ | ۵۷ | ۳۱ | ۹۹/۸ | ۱۶۰۸ | ۱۶۶۷ | ۴۵-۵۴ ساله |
| ۱ | ۲ | ۹۱ | ۱۸ | ۹۵/۵ | ۱۳۱۲ | ۱۳۷۹ | ۵۵-۶۴ ساله |
| - | - | ۲۹ | ۱۸ | ۹۶/۹ | ۱۱۲۸ | ۱۱۷۰ | ۶۵ ساله بیابا |
| - | ۱ | ۷ | ۱۰ | ۹۸/۳ | ۱۰۳۶ | ۱۰۵۷ | سن اظهار نشده |
| - | - | - | - | * | ۰ | ۰ | بقیه نقاط حوزه سرشماری شوشتر |
| ۱۰ | - | ۱۱۸۹ | ۵۵۷ | ۹۵/۵ | ۲۷۰۵۰ | ۲۸۸۰۶ | کلیه سنین |
| | | | | | | | کمتراز ۵ ساله |
| ۲ | - | ۹۵ | ۲۳ | ۹۹/۱ | ۷۷۲۷ | ۷۷۱۷ | کمتراز یکساله |
| - | - | ۳ | ۱ | ۹۹/۶ | ۱۰۳۵ | ۱۰۳۹ | ۱-۴ ساله |
| ۲ | - | ۹۲ | ۲۲ | ۹۹/۰ | ۶۹۱۲ | ۶۷۵۸ | ۵-۱۴ ساله |
| ۲ | - | ۲۰۹ | ۸۵ | ۹۶/۷ | ۸۵۸۲ | ۸۸۷۹ | ۱۵-۲۴ ساله |
| ۱ | - | ۱۹۰ | ۱۰۱ | ۹۳/۶ | ۴۹۶۱ | ۴۷۵۳ | ۲۵-۳۴ ساله |
| ۲ | - | ۲۳۹ | ۱۲۹ | ۹۳/۲ | ۵۰۲۳ | ۵۶۱۰ | ۳۵-۴۴ ساله |
| ۱ | - | ۱۸۹ | ۹۳ | ۹۲/۸ | ۳۶۵۱ | ۳۶۹۹ | ۴۵-۵۴ ساله |
| - | - | ۱۹۱ | ۶۰ | ۹۳/۷ | ۲۹۹۲ | ۳۱۹۳ | ۵۵-۶۴ ساله |
| ۲ | - | ۱۰۱ | ۹۳ | ۹۹/۹ | ۲۹۱۱ | ۲۵۸۷ | ۶۵ ساله بیابا |
| - | - | ۷۹ | ۲۵ | ۹۵/۹ | ۲۱۱۸ | ۲۲۷۲ | سن اظهار نشده |
| - | - | ۱ | ۱ | * | ۱ | ۱ | |

* در مواردیکه جمع کل کمتراز ۱۰۰ باشد چند درصد و بمانه نشان داده میشود.

۱۰۳۰۳۰۰۱ - ۱۰۳۰۳۰۰۱ - ۱۰۳۰۳۰۰۱

جدول شماره ۱۰ - وضع فعالیت اقتصادی بر حسب سن و جنس و جمعیت از ده ساله بیای حوزه سرشماره شوشتر آبان ماه ۱۳۲۵ تا بهمن ۱۳۲۶ (سن اظهار نشده نیز جز جمع سنین از ده ساله بیای منظور شده است)

| مترقه | غیرفعال از نظر اقتصادی | | | فعال از نظر اقتصادی | | | | جمع کل | سن و جنس |
|-------|------------------------|-------------|-------|---------------------|-----------|----------|-------|--------|-----------------------|
| | محصل | زن خا ه دار | جمع | در جمعیت بوی کار | شاغل بکار | چند درصد | جمع | | |
| ۲۱۱۱ | ۱۲۵۴ | ۱۱۰۶۶ | ۲۲۳۸۱ | ۱۸۸ | ۲۱۱۶۹ | ۹۲/۹ | ۱۰۳۲۷ | ۲۶۱۲۲ | کل حوزه سرشماره شوشتر |
| | | | | | | | | | مرد و زن |
| | | | | | | | | | جمع از ده ساله بیای |
| ۱۸۵۱ | ۶۰۰ | ۱۴۰۰ | ۲۰۰۰ | ۱۲ | ۵۲۵ | ۱۲/۲ | ۵۸۷ | ۱۷۱۲ | ۱۴-۱۰ ساله |
| ۲۲ | ۲۶۶ | ۱۷۸۹ | ۲۰۵۵ | ۱۶۶ | ۱۲۲۸ | ۶۰/۹ | ۱۴۰۷ | ۳۹۸۹ | ۱۶-۱۵ ساله |
| ۲۹ | ۲۷ | ۲۱۱۸ | ۲۱۴۵ | ۱۰۸ | ۱۳۵۰ | ۶۰/۱ | ۱۴۱۲ | ۳۲۶۷ | ۲۴-۲۰ ساله |
| ۵۴ | ۷ | ۲۱۶۶ | ۲۱۷۳ | ۱۰۰ | ۲۰۶۶ | ۹۷/۱ | ۲۱۶۶ | ۲۷۰۹ | ۲۴-۲۰ ساله |
| ۷۸ | ۱ | ۲۱۶۶ | ۲۱۶۷ | ۱۱ | ۲۸۶۷ | ۹۱/۱ | ۲۹۳۶ | ۵۶۲۱ | ۲۵-۲۰ ساله |
| ۱۲۷ | ۱ | ۲۱۶۷ | ۲۱۶۸ | ۱۲ | ۲۰۶۸ | ۹۹/۲ | ۲۲۷۲ | ۴۰۶۷ | ۵۴-۴۵ ساله |
| ۱۵۸ | ۱ | ۱۲۷۰ | ۱۲۷۱ | ۵۶ | ۱۸۱۷ | ۹۱/۲ | ۱۹۲۳ | ۳۷۰۷ | ۱۴-۱۰ ساله |
| ۱۲۲۶ | ۱ | ۱۴۸ | ۱۴۹ | ۱۱ | ۱۲۱۳ | ۸۰/۲ | ۱۲۵۴ | ۲۲۱۹ | ۶۵ ساله بیای |
| ۶ | - | ۹ | ۱۰ | - | ۱ | * | ۱ | ۱۱ | سن اظهار نشده |
| ۲۱/۲ | ۱۲/۵ | ۲۱/۱ | ۲۰/۹ | ۲۵/۱ | ۲۷/۲ | - | ۲۷/۲ | ۲۲/۵ | میانه سن |
| ۱۹۲۶ | ۱۱۴۰ | - | ۲۰۶۶ | ۱۸۰ | ۱۹۰۰۹ | ۸۳/۲ | ۱۰۱۱۹ | ۱۸۲۶۰ | جمع از ده ساله بیای |
| ۱۱۱۹ | ۸۶۱ | - | ۱۹۲۳ | ۱۲ | ۹۱۸ | ۲۱/۱ | ۵۶۰ | ۲۰۵۲ | ۱۴-۱۰ ساله |
| ۱۴ | ۲۵۴ | - | ۲۶۸ | ۱۶۶ | ۱۲۰۶ | ۸۲/۲ | ۱۲۷۰ | ۱۶۱۳ | ۱۶-۱۵ ساله |
| ۲۳ | ۲۷ | - | ۵۰ | ۱۰۸ | ۱۲۱۲ | ۱۶/۱ | ۱۴۲۰ | ۱۴۷۰ | ۲۴-۲۰ ساله |
| ۲۵ | ۷ | - | ۲۲ | ۱۱ | ۲۰۳۰ | ۱۹/۱ | ۲۱۶۹ | ۲۶۶۱ | ۲۴-۲۰ ساله |
| ۲۵ | ۱ | - | ۲۱ | ۱۱ | ۲۸۰۱ | ۱۸/۱ | ۲۸۷۰ | ۲۹۰۱ | ۲۵-۲۰ ساله |
| ۳۹ | ۱ | - | ۹۰ | ۱۲ | ۲۱۰۸ | ۱۸/۲ | ۲۱۷۰ | ۲۲۱۰ | ۵۴-۴۵ ساله |
| ۱۱۲ | - | - | ۱۱۲ | ۵۵ | ۱۸۱۲ | ۱۹/۲ | ۱۸۶۸ | ۱۹۸۱ | ۵۴-۵۵ ساله |
| ۵۲۶ | ۱ | - | ۵۲۷ | ۱۱ | ۱۲۵۰ | ۷۰/۸ | ۱۳۰۱ | ۱۸۲۸ | ۶۵ ساله بیای |
| ۲ | - | - | ۲ | - | ۱ | * | ۱ | ۳ | سن اظهار نشده |
| ۱۹/۲ | ۱۲/۱ | - | ۱۲/۸ | ۲۵/۱ | ۲۷/۵ | - | ۲۷/۱ | ۲۴/۵ | میانه سن |
| ۱۰۴۰ | ۱۱۴ | ۱۱۰۶۶ | ۱۸۲۲۰ | ۲ | ۹۴۰ | ۲/۱ | ۱۱۴ | ۱۸۱۱۳ | جمع از ده ساله بیای |
| ۷۰۷ | ۱۰۱ | ۱۴۰۰ | ۲۱۱۲ | - | ۲۷ | ۱/۲ | ۲۷ | ۲۲۴۰ | ۱۴-۱۰ ساله |
| ۱۲ | ۱۲ | ۱۷۸۹ | ۱۸۰۱ | - | ۲۲ | ۱/۲ | ۲۲ | ۱۸۹۱ | ۱۶-۱۵ ساله |
| ۱۶ | - | ۲۱۱۸ | ۲۱۳۴ | - | ۹۲ | ۲/۰ | ۹۲ | ۲۱۷۲ | ۲۴-۲۰ ساله |
| ۲۹ | - | ۲۱۶۶ | ۲۱۷۸ | ۱ | ۱۹ | ۱/۱ | ۱۹ | ۲۰۹۳ | ۲۴-۲۰ ساله |
| ۴۸ | - | ۲۱۶۶ | ۲۱۶۷ | - | ۱۶ | ۲/۱ | ۱۶ | ۲۲۳۰ | ۲۵-۲۰ ساله |
| ۸۸ | - | ۲۱۶۷ | ۲۲۰۰ | ۱ | ۱۰۱ | ۱/۲ | ۱۰۲ | ۲۳۰۷ | ۵۴-۴۵ ساله |
| ۲۵۰ | ۱ | ۱۲۷۰ | ۱۲۷۱ | ۱ | ۵۶ | ۲/۱ | ۵۵ | ۱۷۷۶ | ۱۴-۱۰ ساله |
| ۷۱۰ | - | ۱۴۸ | ۱۴۲۸ | - | ۵۲ | ۲/۱ | ۵۲ | ۱۶۶۱ | ۶۵ ساله بیای |
| ۹ | - | ۹ | ۸ | - | - | - | - | ۸ | سن اظهار نشده |
| ۵۸/۹ | ۱۲/۸ | ۲۱/۱ | ۲۲/۹ | * | ۲۳/۲ | - | ۲۳/۲ | ۲۱/۱ | میانه سن |

* در مواردیکه جمع کل کمتر از ۱۰۰ باشد چند درصد و میانه نشان داده نمیشود.

پیله جدول شماره ۱۰ - وضع تعالیت اقتصادی بر حسب سن و جنس در جمعیت ازده ساله بیابالی حوزه سرشماری شوشتر: آبانماه ۱۳۳۵ (نوامبر ۱۹۵۶)
(سن اظهار نشده نیز جزو جمع سنون ازده ساله بیابالی منظور شده است)

| فرد تعالی از نظر اقتصادی | | | فعال از نظر اقتصادی | | | | جمع کل | سن و جنس | |
|--------------------------|-------------|------|---------------------|-----------|-----------|------|--------|----------|-----------------------|
| محصّل | زن خانه دار | جمع | در جستجوی کار | شاغل بکار | چند درآمد | جمع | | | |
| مردان | | | | | | | | | |
| ۱۱ | ۸۸۸ | ۵۰۱۸ | ۷۱۱۷ | ۲۷۶ | ۴۲۴۱ | ۲۹/۴ | ۴۶۲۲ | ۱۱۷۲۱ | جمع ازده ساله بیابالی |
| ۱۲ | ۶۴۸ | ۵۱۹ | ۱۰۶۰ | ۲۲ | ۱۶۲ | ۱۰/۶ | ۱۸۴ | ۱۷۶۴ | ۱۰-۱۴ ساله |
| ۱۳ | ۲۰۴ | ۶۱۱ | ۸۱۰ | ۲۲ | ۲۹۲ | ۲۰/۲ | ۲۵۴ | ۱۱۷۴ | ۱۵-۱۹ ساله |
| ۱۴ | ۶۶ | ۶۶۶ | ۷۳۲ | ۵۴ | ۴۳۸ | ۴۰/۶ | ۴۹۲ | ۱۲۰۴ | ۲۰-۲۴ ساله |
| ۱۵ | ۶ | ۱۲۰۹ | ۱۲۳۸ | ۴۸ | ۱۰۲۸ | ۱۶/۵ | ۱۰۷۶ | ۲۳۱۴ | ۲۵-۲۹ ساله |
| ۱۶ | ۱ | ۸۱۵ | ۸۴۱ | ۲۰ | ۸۲۱ | ۵۰/۲ | ۸۵۶ | ۱۶۶۷ | ۳۰-۳۴ ساله |
| ۱۷ | ۱ | ۶۱۰ | ۶۱۶ | ۲۷ | ۶۸۱ | ۵۱/۵ | ۷۰۸ | ۱۲۲۴ | ۳۵-۳۹ ساله |
| ۱۸ | ۱ | ۴۳۶ | ۴۳۷ | ۲۷ | ۵۲۱ | ۴۷/۷ | ۵۵۸ | ۱۱۷۰ | ۴۰-۴۴ ساله |
| ۱۹ | ۱ | ۱۵۱ | ۱۵۲ | ۱۶ | ۲۳۸ | ۲۷/۳ | ۲۶۴ | ۱۰۵۷ | ۴۵-۴۹ ساله |
| ۲۰ | - | ۱ | ۰ | - | - | - | - | ۰ | ۵۰-۵۴ ساله |
| ۲۱ | ۱۲/۴ | ۲۰/۶ | ۲۸/۸ | ۲۵/۲ | ۲۸/۰ | - | ۲۷/۸ | ۲۲/۵ | سن اظهار نشده |
| ۲۲ | ۷۸۱ | - | ۱۳۱۱ | ۲۷۵ | ۴۱۱۲ | ۷۲/۰ | ۴۳۸۷ | ۵۶۹۸ | میان سن |
| زنان | | | | | | | | | |
| ۲۳ | ۵۵۴ | - | ۷۵۶ | ۲۲ | ۱۴۷ | ۱۸/۲ | ۱۶۹ | ۶۲۵ | جمع ازده ساله بیابالی |
| ۲۴ | ۱۹۲ | - | ۱۹۲ | ۲۲ | ۲۶۶ | ۱۲/۲ | ۲۳۱ | ۵۲۴ | ۱۰-۱۴ ساله |
| ۲۵ | ۶۶ | - | ۳۶ | ۵۴ | ۴۰۵ | ۱۲/۲ | ۴۵۹ | ۴۹۸ | ۱۵-۱۹ ساله |
| ۲۶ | ۶ | - | ۱۷ | ۴۸ | ۶۶۶ | ۱۸/۴ | ۱۰۴۴ | ۱۰۶۱ | ۲۰-۲۴ ساله |
| ۲۷ | ۱ | - | ۶ | ۲۰ | ۸۰۵ | ۱۸/۶ | ۸۲۵ | ۸۲۴ | ۲۵-۲۹ ساله |
| ۲۸ | ۱ | - | ۲۱ | ۲۷ | ۱۲۷ | ۱۱/۶ | ۱۶۴ | ۶۸۵ | ۳۰-۳۴ ساله |
| ۲۹ | - | - | ۱۳ | ۲۶ | ۴۹۹ | ۱۲/۸ | ۵۲۵ | ۵۶۸ | ۳۵-۳۹ ساله |
| ۳۰ | ۱ | - | ۲۳۲ | ۱۶ | ۲۵۴ | ۱۱/۵ | ۲۷۰ | ۶۰۲ | ۴۰-۴۴ ساله |
| ۳۱ | - | - | ۱ | - | - | - | - | ۱ | ۴۵-۴۹ ساله |
| ۳۲ | ۱۲/۵ | - | ۱۴/۳ | ۲۵/۰ | ۲۸/۰ | - | ۲۷/۳ | ۲۲/۵ | سن اظهار نشده |
| ۳۳ | ۱۰۷ | ۵۰۱۸ | ۵۸۰۶ | ۱ | ۱۳۴ | ۲/۶ | ۱۳۵ | ۶۰۴۱ | میان سن |
| کودکان | | | | | | | | | |
| ۳۴ | ۱۴ | ۵۱۹ | ۸۰۴ | - | ۶۵ | ۱/۸ | ۶۵ | ۸۱۶ | ۱۰-۱۴ ساله |
| ۳۵ | ۱۲ | ۶۱۱ | ۶۲۷ | - | ۲۲ | ۲/۵ | ۲۲ | ۶۵۰ | ۱۵-۱۹ ساله |
| ۳۶ | - | ۶۶۶ | ۶۶۶ | - | ۲۲ | ۴/۷ | ۲۲ | ۷۰۶ | ۲۰-۲۴ ساله |
| ۳۷ | - | ۱۲۰۹ | ۱۲۴۱ | - | ۲۲ | ۲/۶ | ۲۲ | ۱۲۵۳ | ۲۵-۲۹ ساله |
| ۳۸ | - | ۸۱۵ | ۸۲۲ | - | ۲۱ | ۲/۶ | ۲۱ | ۸۶۳ | ۳۰-۳۴ ساله |
| ۳۹ | - | ۶۱۰ | ۶۴۵ | - | ۴۴ | ۱/۴ | ۴۴ | ۶۸۱ | ۳۵-۳۹ ساله |
| ۴۰ | ۱ | ۴۳۶ | ۴۳۷ | ۱ | ۲۲ | ۵/۵ | ۲۲ | ۶۰۲ | ۴۰-۴۴ ساله |
| ۴۱ | - | ۱۵۱ | ۱۵۱ | - | ۲۴ | ۵/۳ | ۲۴ | ۴۵۵ | ۴۵-۴۹ ساله |
| ۴۲ | - | ۱ | ۴ | - | - | - | - | ۴ | ۵۰-۵۴ ساله |
| ۴۳ | ۱۱/۶ | ۲۰/۶ | ۲۱/۵ | ۰ | ۲۱/۷ | - | ۲۱/۸ | ۲۱/۷ | سن اظهار نشده |

* در مواردیکه جمع کل کمتر از ۱۰۰ باشد چند درصد و میان نشان داده میشود *

جدول شماره ۱۰- وضع فعالیت اقتصادی بر حسب سن و جنس در جمعیت ازده ساله بیالای حوزه سرشماری شوشتر: آبانماه ۱۳۳۵ (تواسیس ۱۹۵۶)
(سن اظهار نشده نیز جزو جمع سنین ازده ساله بیالا منظور شده است)

| سن و جنس | جمع کل | فعال از نظر اقتصادی | | | غیرفعال از نظر اقتصادی | | |
|------------------------------|--------|---------------------|-----------|-----------|------------------------|-------|-------------|
| | | جمع | درصد درصد | شامل بکار | در جستجوی کار | جمع | زن خانه دار |
| مردان | | | | | | | |
| بقیه نقاط حوزه سرشماری شوشتر | | | | | | | |
| جمع ازده ساله بیالا | | | | | | | |
| ۱۰-۱۴ ساله | ۲۰۱۸۴ | ۱۱۰۱۵ | ۴۳/۷ | ۱۰۶۰۳ | ۱۱۲ | ۱۰۰۸۸ | ۲۷۵۵ |
| ۱۵-۱۹ ساله | ۲۰۴۱ | ۴۰۲ | ۱۳/۲ | ۲۶۲ | ۰ | ۲۶۲ | ۱۰۵۸ |
| ۲۰-۲۴ ساله | ۲۳۱۰ | ۱۰۵۲ | ۴۵/۶ | ۹۹ | ۱۰۷ | ۱۰۴۱ | ۲۲ |
| ۲۵-۲۹ ساله | ۲۴۴۳ | ۱۷۱ | ۳۶/۷ | ۱۱۷ | ۵۴ | ۱۰۶۲ | ۱۹ |
| ۳۰-۳۴ ساله | ۳۳۹۰ | ۲۶۱۸ | ۷۷/۶ | ۲۵۶۶ | ۵۲ | ۲۰۹۴ | ۳۱ |
| ۳۵-۳۹ ساله | ۳۹۳۴ | ۲۰۸۰ | ۵۲/۹ | ۲۰۲۳ | ۵۷ | ۱۸۰۱ | ۵۲ |
| ۴۰-۴۴ ساله | ۳۳۳۳ | ۱۰۶۴ | ۳۱/۰ | ۱۰۱۸ | ۳۶ | ۱۰۰۷ | ۷۲ |
| ۴۵-۴۹ ساله | ۲۰۸۷ | ۱۳۶۵ | ۶۵/۸ | ۱۳۲۳ | ۴۲ | ۳۴ | ۲۸۳ |
| ۵۰-۵۴ ساله | ۲۲۷۲ | ۶۰ | ۲/۳ | ۶۵ | ۴۵ | ۱۲۱۳ | ۸۱۵ |
| سن اظهار نشده | ۱ | ۱ | * | ۱ | - | ۰ | ۲ |
| میان سن | ۲۳/۱ | ۲۷/۲ | - | ۲۷/۵ | ۲۶/۱ | ۲۲/۳ | ۱۳/۷ |
| ساز | | | | | | | |
| جمع ازده ساله بیالا | | | | | | | |
| ۱۰-۱۴ ساله | ۱۲۰۶۲ | ۱۰۸۰۷ | ۸۶/۰ | ۱۰۳۱۷ | ۴۱۰ | ۹۹۰۰ | ۱۳۶۶ |
| ۱۵-۱۹ ساله | ۱۶۲۸ | ۳۶۱ | ۲۲/۰ | ۳۵۱ | ۴۰ | ۱۰۳۷ | ۹۴۲ |
| ۲۰-۲۴ ساله | ۱۱۱۶ | ۱۰۴۴ | ۹۳/۳ | ۹۲۷ | ۱۰۷ | ۸۱۰ | ۱۳ |
| ۲۵-۲۹ ساله | ۱۷۲۲ | ۶۶۱ | ۳۸/۶ | ۶۰۷ | ۵۴ | ۵۵۴ | ۱۰ |
| ۳۰-۳۴ ساله | ۲۶۰۰ | ۲۵۸۵ | ۹۹/۰ | ۲۵۲۴ | ۵۶ | ۷۶ | ۱۴ |
| ۳۵-۳۹ ساله | ۲۰۶۷ | ۲۰۴۵ | ۹۸/۶ | ۱۹۶۶ | ۷۹ | ۱۹۸۷ | ۲۲ |
| ۴۰-۴۴ ساله | ۱۵۲۵ | ۱۰۰۶ | ۶۶/۰ | ۹۷۱ | ۳۵ | ۹۳۶ | ۱۱ |
| ۴۵-۴۹ ساله | ۱۴۱۳ | ۱۳۴۳ | ۹۵/۰ | ۱۳۱۴ | ۲۹ | ۹۹ | ۷۰ |
| ۵۰-۵۴ ساله | ۱۳۲۶ | ۹۳۱ | ۷۰/۳ | ۸۸۶ | ۴۵ | ۸۸۶ | ۳۰۵ |
| ۶۵ ساله بیالا | ۲ | ۱ | * | ۱ | - | ۰ | ۱ |
| سن اظهار نشده | ۲ | ۱ | * | ۱ | - | ۰ | ۱ |
| میان سن | ۲۴/۱ | ۲۷/۱ | - | ۲۷/۴ | ۲۵/۴ | ۲۲/۱ | ۱۳/۷ |
| زنان | | | | | | | |
| جمع ازده ساله بیالا | | | | | | | |
| ۱۰-۱۴ ساله | ۱۲۶۲۲ | ۲۰۸ | ۱/۶ | ۲۰۶ | ۴ | ۲۰۲ | ۱۳۵۴ |
| ۱۵-۱۹ ساله | ۱۴۲۱ | ۱۲ | ۰/۸ | ۱۲ | - | ۰ | ۵۶۶ |
| ۲۰-۲۴ ساله | ۱۱۶۱ | ۹ | ۰/۸ | ۹ | - | ۰ | ۳ |
| ۲۵-۲۹ ساله | ۱۴۷۱ | ۱۰ | ۰/۷ | ۱۰ | - | ۰ | ۳ |
| ۳۰-۳۴ ساله | ۲۷۹۰ | ۲۳ | ۱/۲ | ۲۳ | ۱ | ۲۲ | ۱۷ |
| ۳۵-۳۹ ساله | ۱۸۱۷ | ۳۵ | ۱/۶ | ۳۵ | - | ۰ | ۳۱ |
| ۴۰-۴۴ ساله | ۱۶۶۸ | ۵۸ | ۳/۵ | ۵۷ | ۱ | ۱۰۰۷ | ۵۲ |
| ۴۵-۴۹ ساله | ۱۱۷۴ | ۲۲ | ۱/۶ | ۲۲ | - | ۰ | ۲۱۳ |
| ۵۰-۵۴ ساله | ۱۰۳۶ | ۲۹ | ۲/۸ | ۲۹ | - | ۰ | ۵۱۰ |
| سن اظهار نشده | ۴ | - | - | - | - | ۰ | ۱ |
| میان سن | ۲۳/۰ | ۲۵/۱ | - | ۲۶/۰ | * | ۲۲/۳ | ۵۷/۱ |

* در مواردیکه جمع کل کثر از ۱۰ باشد چند درصد و میان نشان داده نمیشود.

۱۰۰۰ - ۴۵ - ۴۶ - ۸ - ۲۲ - ۲۵ - ۳ - ۱

جدول شماره ۱۱ - مقدمات عمده مشاغل بزرگسب سن و جنس در صنعت مشاغل کشاورزی و دامپروری در سالهای ۱۳۵۰ تا ۱۳۵۳ (توابیستر ۱۳۵۲)

(سن اظهار نشده نیز جزو جمع سنین ازده ساله بیابالا منظور شده است)

| سن اظهار شده | ۱۰ ساله بیابالا | ۱۱-۱۵ ساله | ۱۶-۲۰ ساله | ۲۱-۲۵ ساله | ۲۶-۳۰ ساله | ۳۱-۳۵ ساله | جمع ازده ساله بیابالا | تفصیلات عمده مشاغل و جنس |
|--------------|-----------------|------------|------------|------------|------------|------------|-----------------------|---|
| | | | | | | | | کل حوزه سرشماری شوشتر |
| | | | | | | | | مردان |
| ۱ | ۱۲۱۲ | ۱۰۷۱ | ۶۶۱۱ | ۱۲۵۵ | ۱۲۲۸ | ۵۲۵ | ۱۹۱۶۹ | جمع مشاغلین |
| - | ۲ | ۵۲ | ۱۱ | ۴۱ | ۱ | ۱ | ۱۱۴ | مشاغل حرفه ای - فنی و کارهای مربوط بان |
| - | ۲ | ۵۰ | ۱۸۱ | ۱۸ | ۵ | ۱ | ۲۴۶ | مشاغل مربوط با آموزش و پرورش و مشاغل فنی و مهندسی و مشاغل مربوط بان |
| - | | ۲۰۰ | ۱۱۰ | ۸۱ | ۵۲ | ۱۸ | ۱۵۰ | کشاورزی و مشاغل مربوط بان |
| ۱ | | ۲۷۷۴ | ۲۴۱۳ | ۸۷۱ | ۸۸۱ | ۲۷۱ | ۱۰۱۸۸ | مشاغل مربوط به زراعت و جنگلیان و شکار و ماهیگیری |
| - | | ۱۵ | ۲۳ | ۷ | ۲ | ۱ | ۵۳ | امور مربوط با استخراج معدن و استخراج سنگ و حفاری |
| - | | ۵۴ | ۱۳۲ | ۲۴ | ۱۰ | ۱ | ۲۲۱ | مشاغل مربوط با حمل و نقل |
| - | | ۵۱۳ | ۸۲۱ | ۲۱۱ | ۱۱۳ | ۱۱۱ | ۲۰۱۳ | حرفه های صنعتی و عملیات تولیدی و مشاغل مربوط بان |
| - | ۵ | ۲۵۱ | ۳۲۲ | ۱۴ | ۱۴ | ۱۲ | ۸۵۹ | مشاغل مربوط با انجام خدمات (سروسها) |
| - | | ۱۶ | ۲۰ | ۲۱ | ۲۱ | ۱ | ۹۷ | مشاغل مربوط به خدمات ثابت ارتش و مشاغل گمنام |
| - | | | | | | | | در حقیقت مشخصه یا اظهار نشده |
| ۱ | ۱۲ | ۲۱۲۱ | ۱۲۳۱ | ۱۳۱۲ | ۱۲۰۶ | ۴۹۸۰ | ۱۴۵۰۹ | جمع مشاغلین |
| - | | ۱۸ | ۸۷ | ۳۷ | ۱ | ۱ | ۱۱۷ | مشاغل حرفه ای - فنی و کارهای مربوط بان |
| - | | ۱۱۷ | ۱۷۸ | ۱۸ | ۵ | ۱ | ۲۴۰ | مشاغل مربوط با آموزش و پرورش و مشاغل فنی و مهندسی و مشاغل مربوط بان |
| - | | ۲۷۹ | ۱۱۰ | ۸۱ | ۵۲ | ۱۸ | ۱۴۹ | کشاورزی و مشاغل مربوط بان |
| ۱ | | ۲۷۲۱ | ۲۳۸۱ | ۸۶۷ | ۸۸۵ | ۲۲۰ | ۱۰۱۱۱ | مشاغل مربوط به زراعت و جنگلیان و شکار و ماهیگیری |
| - | | ۱۵ | ۲۳ | ۷ | ۲ | ۱ | ۵۳ | امور مربوط با استخراج معدن و استخراج سنگ و حفاری |
| - | ۸ | ۵۴ | ۱۳۲ | ۲۴ | ۱۰ | ۱ | ۲۳۸ | مشاغل مربوط با حمل و نقل |
| - | ۱۳۵ | ۱۷۰ | ۷۸۲ | ۱۸۴ | ۱۷۱ | ۱۰۶ | ۱۸۸۸ | حرفه های صنعتی و عملیات تولیدی و مشاغل مربوط بان |
| - | ۲ | ۱۸۳ | ۳۱۰ | ۵۷ | ۵۱ | ۴۷ | ۱۸۱ | مشاغل مربوط با انجام خدمات (سروسها) |
| - | | ۱۶ | ۲۰ | ۲۱ | ۲۱ | ۱ | ۹۷ | مشاغل مربوط به خدمات ثابت ارتش و مشاغل گمنام |
| - | | | | | | | | در حقیقت مشخصه یا اظهار نشده |
| - | ۵۳ | ۱۵۵ | ۱۳۰ | ۱۴ | ۳۲ | ۲۷ | ۴۴۰ | جمع مشاغلین |
| - | | ۴ | ۷ | ۵ | - | ۱ | ۱۷ | مشاغل حرفه ای - فنی و کارهای مربوط بان |
| - | | ۳ | ۲ | - | - | - | ۶ | مشاغل مربوط با آموزش و پرورش و مشاغل فنی و مهندسی و مشاغل مربوط بان |
| - | | ۱ | - | - | - | - | ۱ | فروش و مشاغل مربوط بان |
| - | ۱ | ۳۵ | ۲۴ | ۴ | ۴ | ۱ | ۲۷ | مشاغل مربوط به زراعت و جنگلیان و شکار و ماهیگیری |
| - | | - | - | - | - | - | - | امور مربوط با استخراج معدن و استخراج سنگ و حفاری |
| - | | - | - | - | - | - | - | مشاغل مربوط با حمل و نقل |
| - | | - | - | - | ۲۲ | ۱۰ | ۱۶۵ | حرفه های صنعتی و عملیات تولیدی و مشاغل مربوط بان |
| - | ۱۱ | ۴۳ | ۴۴ | ۲۷ | ۵ | ۱۵ | ۱۷۳ | مشاغل مربوط با انجام خدمات (سروسها) |
| - | ۲۵ | ۲۱ | ۵۲ | ۷ | - | - | - | مشاغل مربوط به خدمات ثابت ارتش و مشاغل گمنام |
| - | | - | - | - | - | - | - | در حقیقت مشخصه یا اظهار نشده |

۱۰-۱۰
۱۰-۱۵
۱۰-۲۰
۱۰-۲۵
۱۰-۳۰
۱۰-۳۵
۱۰-۴۰
۱۰-۴۵
۱۰-۵۰
۱۰-۵۵
۱۰-۶۰
۱۰-۶۵
۱۰-۷۰
۱۰-۷۵
۱۰-۸۰
۱۰-۸۵
۱۰-۹۰
۱۰-۹۵
۱۰-۱۰۰

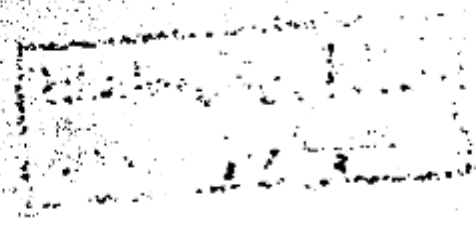

بقیه جدول شماره ۱۱ - تقسیمات تعدد مشاغل بر حسب سن و جنس و رسمیت مشاغل بکارزده ساله بیالای حوزه مرزکاری شوشتر آبانماه ۱۳۳۰ (نوامبر ۱۳۰۹)
(سن اظهار نشده نیز جزو جمع سنین ازده ساله بیالا منظور شده است)

| سن اظهار نشده | ۶۰-ساله بیالا | ۶۰-۷۰ ساله | ۷۰-۷۵ ساله | ۷۵-۸۰ ساله | ۸۰-۹۰ ساله | ۹۰-۱۰۰ ساله | جمع ازده ساله بیالا | تقسیمات تعدد مشاغل و جنس |
|------------------|---------------|------------|------------|------------|------------|-------------|---------------------|---|
| شهر شوشتر | | | | | | | | |
| مردان | | | | | | | | |
| - | ۳۷۸ | ۱ ۲۱۲ | ۱ ۸۶۴ | ۴۳۸ | ۲۹۲ | ۱۶۶ | ۴ ۳۴۶ | جمع نامطلوب |
| - | ۲۱ | ۲۱ | ۸۰ | ۳۴ | - | ۱ | ۱۶۷ | مشاغل حرفه ای - فنی و کارهای مربوط بآن |
| - | ۶ | ۵۶ | ۱۱۸ | ۶۰ | - | - | ۱۹۰ | مشاغل مربوط با امور اداری و منشی گری و امور مربوط بآن |
| - | ۹۹ | ۲۷۴ | ۴۰۸ | ۸۹ | ۵۲ | ۱۸ | ۹۴۰ | فروش و مشاغل مربوط بآن |
| - | ۶۲ | ۱۸۳ | ۲۳۱ | ۴۱ | ۲۲ | ۱۲ | ۵۵۲ | مشاغل مربوط به زراعت و جنگلبانی و شکار و ماهیگیری |
| - | ۳ | ۱۴ | ۲۱ | ۷ | ۳ | ۱ | ۵۰ | امور مربوط با استخراج معدن و استخراج سنگ و حفاری |
| - | ۷ | ۴۲ | ۶۰ | ۱۱ | ۱ | ۱ | ۱۶۰ | مشاغل مربوط بحمل و نقل |
| - | ۱۴۲ | ۱۰۳ | ۷۱۴ | ۱۹۴ | ۱۸۴ | ۱۱۳ | ۱ ۸۰۰ | حرفه های صنعتی و عملیات تولیدی و مشاغل مربوط بآن |
| - | ۳۲ | ۱۰۱ | ۱۹۶ | ۳۴ | ۱۳ | ۱۶ | ۴۴۲ | مشاغل مربوط بانجام خدمات (سروسها) |
| - | ۵ | ۸ | ۶ | ۱۸ | ۸ | - | ۴۵ | مشاغل مربوط به خدمات ثابت ارتشی و مشاغل کسه دقیقا مشخص و یا اظهار نشده |
| - | ۳۰۴ | ۱ ۱۳۶ | ۱ ۸۰۱ | ۴۰۵ | ۲۶۹ | ۱۴۷ | ۴ ۱۱۲ | جمع نامطلوب |
| سرد | | | | | | | | |
| - | ۲۱ | ۲۷ | ۷۳ | ۲۱ | - | - | ۱۰۰ | مشاغل حرفه ای - فنی و کارهای مربوط بآن |
| - | ۶ | ۵۴ | ۱۱۵ | ۶۰ | - | - | ۱۸۵ | مشاغل مربوط با امور اداری و منشی گری و امور مربوط بآن |
| - | ۹۹ | ۲۷۴ | ۴۰۸ | ۸۹ | ۵۲ | ۱۸ | ۹۴۰ | فروش و مشاغل مربوط بآن |
| - | ۶۲ | ۱۸۰ | ۲۱۷ | ۴۱ | ۲۲ | ۱۲ | ۵۴۴ | مشاغل مربوط به زراعت و جنگلبانی و شکار و ماهیگیری |
| - | ۳ | ۱۴ | ۲۱ | ۷ | ۳ | ۱ | ۵۰ | امور مربوط با استخراج معدن و استخراج سنگ و حفاری |
| - | ۷ | ۴۲ | ۶۰ | ۱۱ | ۸ | ۱ | ۱۵۹ | مشاغل مربوط بحمل و نقل |
| - | ۱۳۰ | ۹۱ | ۶۸۲ | ۱۶۸ | ۱۶۳ | ۱۰۵ | ۱ ۶۱۷ | حرفه های صنعتی و عملیات تولیدی و مشاغل مربوط بآن |
| - | ۳۰ | ۱۱۸ | ۱۷۱ | ۳۲ | ۱۳ | ۱۰ | ۳۷۲ | مشاغل مربوط بانجام خدمات (سروسها) |
| - | ۵ | ۸ | ۶ | ۱۸ | ۸ | - | ۴۵ | مشاغل مربوط به خدمات ثابت ارتشی و مشاغل کسه دقیقا مشخص و یا اظهار نشده |
| - | ۲۴ | ۷۶ | ۶۳ | ۲۲ | ۲۳ | ۱۵ | ۲۳۴ | جمع نامطلوب |
| زنان | | | | | | | | |
| - | - | ۹ | ۷ | ۵ | - | ۱ | ۱۷ | مشاغل حرفه ای - فنی و کارهای مربوط بآن |
| - | - | ۲ | ۳ | - | - | - | ۵ | مشاغل مربوط با امور اداری و منشی گری و امور مربوط بآن |
| - | - | - | - | - | - | - | - | فروش و مشاغل مربوط بآن |
| - | - | ۳ | ۴ | - | ۱ | - | ۸ | مشاغل مربوط به زراعت و جنگلبانی و شکار و ماهیگیری |
| - | - | - | - | - | - | - | - | امور مربوط با استخراج معدن و استخراج سنگ و حفاری |
| - | - | - | - | - | ۱ | - | ۱ | مشاغل مربوط بحمل و نقل |
| - | ۱۲ | ۳۴ | ۲۲ | ۲۶ | ۲۱ | ۸ | ۱۲۳ | حرفه های صنعتی و عملیات تولیدی و مشاغل مربوط بآن |
| - | ۱۲ | ۲۳ | ۱۷ | ۶ | - | ۶ | ۷۰ | مشاغل مربوط بانجام خدمات (سروسها) |
| - | - | - | - | - | - | - | - | مشاغل مربوط به خدمات ثابت ارتشی و مشاغل کسه دقیقا مشخص و یا اظهار نشده |

کتابخانه مرکزی آمار ایران
شماره ۴۴۴۴

بقیه جدول شماره ۱۱ - تقسیمات عمده مشاغل برحسب سن و جنس در جمعیت شاغل بکار از ده ساله بیالای حوزه سرشماری شوشتر - آبانماه ۱۳۳۰ (نوامبر ۱۹۵۱)
(سن اظهار نشده نیز جز جمع سنین از ده ساله بیالا منظور شده است)

| سن اظهار نشده | ۱۰ ساله بیالا | ۱۱-۱۵ ساله | ۱۶-۲۰ ساله | ۲۱-۲۵ ساله | ۲۶-۳۰ ساله | ۳۱-۳۵ ساله | جمع از ده ساله بیالا | تقسیمات عمده مشاغل و جنس |
|-------------------------------------|---------------|------------|------------|------------|------------|------------|----------------------|--|
| <u>پایه نقاط حوزه سرشماری شوشتر</u> | | | | | | | | |
| <u>مردان</u> | | | | | | | | |
| ۱ | ۱۱۰ | ۲۸۶۴ | ۴۰۹۷ | ۹۱۷ | ۹۴۶ | ۳۱۲ | ۱۰۶۰۳ | جمع شاغلین |
| - | ۳ | ۶۱ | ۱۴ | ۸ | ۱ | - | ۸۷ | مشاغل حرفه ای - فنی و کارهای مربوط بآن |
| - | ۱۰ | ۶۴ | ۶۳ | ۸ | ۰ | ۱ | ۱۰۶ | مشاغل مربوط با مراداری و شنس گری و امور مربوط بآن |
| - | ۲ | ۶ | ۲ | - | - | - | ۱۰ | فروش و مشاغل مربوط بآن |
| ۱ | ۸۰۷ | ۲۰۹۱ | ۴۱۸۲ | ۸۳۰ | ۸۶۶ | ۳۰۹ | ۹۶۲۶ | مشاغل مربوط به زراعت و جنگلیانی و شکار و ماهیگیری |
| - | - | ۱ | ۲ | - | - | - | ۳ | امور مربوط با استخراج معدن و استخراج سنگ و حفاری |
| - | ۱ | ۱۲ | ۴۲ | ۱۳ | ۱ | - | ۶۹ | مشاغل مربوط بحمل و نقل |
| - | ۱۲ | ۶۰ | ۱۱۲ | ۱۷ | ۱ | ۳ | ۲۱۲ | حرفه های صنعتی و صنایع تولیدی و مشاغل مربوط بآن |
| - | ۲۳ | ۱۰۱ | ۱۶۶ | ۲۰ | ۰ | ۴۱ | ۴۱۷ | مشاغل مربوط بانجام خدمات (سروسها) |
| - | ۲ | ۸ | ۱۴ | ۱۱ | ۱۳ | ۴ | ۰۲ | مشاغل مربوط به خدمات ثابت ارتشی و مشاغل کهنه دقیقا مشخص و یا اظهار نشده |
| <u>سرد</u> | | | | | | | | |
| ۱ | ۸۸۶ | ۲۷۸۰ | ۴۰۳۰ | ۹۰۷ | ۹۲۷ | ۳۰۱ | ۱۰۳۹۷ | جمع شاغلین |
| - | ۳ | ۶۱ | ۱۴ | ۸ | ۱ | - | ۸۷ | مشاغل حرفه ای - فنی و کارهای مربوط بآن |
| - | ۱۰ | ۶۳ | ۶۳ | ۸ | ۰ | ۱ | ۱۰۶ | مشاغل مربوط با مراداری و شنس گری و امور مربوط بآن |
| - | ۲ | ۶ | ۲ | - | - | - | ۱۰ | فروش و مشاغل مربوط بآن |
| ۱ | ۸۴۸ | ۲۰۰۹ | ۴۱۶۲ | ۸۲۶ | ۸۶۲ | ۳۰۸ | ۹۰۶۷ | مشاغل مربوط به زراعت و جنگلیانی و شکار و ماهیگیری |
| - | - | ۱ | ۲ | - | - | - | ۳ | امور مربوط با استخراج معدن و استخراج سنگ و حفاری |
| - | ۱ | ۱۲ | ۴۲ | ۱۳ | ۱ | - | ۶۹ | مشاغل مربوط بحمل و نقل |
| - | ۰ | ۰ | ۱۰۰ | ۱۶ | ۸ | ۱ | ۱۸۱ | حرفه های صنعتی و صنایع تولیدی و مشاغل مربوط بآن |
| - | ۱۰ | ۶۰ | ۱۳۱ | ۲۰ | ۰ | ۳۷ | ۳۱۴ | مشاغل مربوط بانجام خدمات (سروسها) |
| - | ۲ | ۸ | ۱۴ | ۱۱ | ۱۳ | ۴ | ۰۲ | مشاغل مربوط به خدمات ثابت ارتشی و مشاغل کهنه دقیقا مشخص و یا اظهار نشده |
| <u>زنان</u> | | | | | | | | |
| - | ۲۱ | ۷۹ | ۱۷ | ۱۰ | ۱ | ۱۲ | ۲۰۶ | جمع شاغلین |
| - | - | - | - | - | - | - | - | مشاغل حرفه ای - فنی و کارهای مربوط بآن |
| - | - | ۱ | - | - | - | - | ۱ | مشاغل مربوط با مراداری و شنس گری و امور مربوط بآن |
| - | - | ۱ | - | - | - | - | ۱ | فروش و مشاغل مربوط بآن |
| - | ۱ | ۳۲ | ۲۰ | ۴ | ۳ | ۱ | ۶۱ | مشاغل مربوط به زراعت و جنگلیانی و شکار و ماهیگیری |
| - | - | - | - | - | - | - | - | امور مربوط با استخراج معدن و استخراج سنگ و حفاری |
| - | - | - | - | - | - | - | - | مشاغل مربوط بحمل و نقل |
| - | ۷ | ۱ | ۱۲ | ۱ | ۱ | ۳ | ۲۶ | حرفه های صنعتی و صنایع تولیدی و مشاغل مربوط بآن |
| - | ۱۳ | ۳۶ | ۳۰ | ۰ | ۰ | ۳ | ۱۰۲ | مشاغل مربوط بانجام خدمات (سروسها) |
| - | - | - | - | - | - | - | - | مشاغل مربوط به خدمات ثابت ارتشی و مشاغل کهنه دقیقا مشخص و یا اظهار نشده |

۰۲) ۰۴۵ - ۰۴۴ - ۰۰۵ - ۰۰۸ - ۰۳۸ - ۰۳۵ - ۰۰۳ - ۰۰۱ - ۰۱

جدول شماره ۱۲ - طبقات مشاغل برحسب وضع اشتغال و جنس و جمعیت شامل کارازده ساله بیایلی حوزه سرشماری شوشتر - آبانماه ۱۳۳۰ (نوامبر ۱۳۰۶)

| شخصیت اظهار شده | کارکنان خانواده گنسی بدون مزد | مزد بگیر | مستخدم دولت | کارکنانیکه برای خود کار میکنند | کارفرما | جمع شاغلین | طبقات مشاغل و جنس |
|-----------------|-------------------------------|----------|-------------|--------------------------------|---------|------------|---|
| ۵۴ | ۱۴۹۰ | ۲۱۳۵ | ۵۸۹ | ۶۲۱۸ | ۲۸۲ | ۱۴۹۶۹ | کل حوزه سرشماری شوشتر مرد و زن |
| | | | | | | | جمع ازده ساله بیایلی |
| ۱ | - | ۴۸ | ۱۱۰ | ۵۵ | - | ۲۱۴ | مشاغل حرفه ای - فنی و کارهای مربوط بآن |
| - | - | - | ۷ | ۷ | - | ۹ | مشاغل مربوط به علوم طبیعی و بهداشتی و امور مربوط بآن |
| ۱ | - | ۸ | ۸۱ | ۱۰ | - | ۱۰۰ | مشاغل مربوط به تعلیم و تربیت و سایر امور مربوط بآن |
| - | - | ۱ | ۱ | ۲ | - | ۵ | مشاغل حقوقی که شامل اصناف و وکلای دادگستری و دفترخانه های رسمی نیز میباشد |
| - | - | ۲۹ | - | ۲۶ | - | ۵۵ | مشاغل مذهبی امور خیریه و عام المنفعه |
| - | - | ۸ | - | ۲ | - | ۱۰ | مشاغل هنری - نویسندگی و سایر مشاغل تفریحی |
| - | - | ۲ | ۲۱ | ۲ | - | ۲۵ | سایر مشاغل حرفه ای فنی و کارهای مربوط بآن |
| - | ۳ | ۷۲ | ۱۷۸ | ۸۲ | ۱۱ | ۳۴۶ | مشاغل مربوط بامواد اداری و منشی گری و امور مربوط بآن |
| - | - | ۳۰ | ۲۸ | ۲۲ | ۱۰ | ۹۰ | مشاغل مدیریت و اداره کردن امور (بجز کشاورزی) |
| - | ۳ | ۴۲ | ۱۵۰ | ۱۰ | ۱ | ۲۵۶ | منشی گری و مشاغل دفتری و کارهای مربوط بآن |
| - | ۱۱ | ۲۲۰ | ۵ | ۶۱۲ | ۲ | ۹۵۰ | فروش و مشاغل مربوط بآن |
| - | ۵۸ | ۲۱۶ | ۵ | ۶۳۲ | ۲ | ۱۱۳ | خرید و فروش در بناها و بناها |
| - | - | ۴ | - | ۱۶ | - | ۲۰ | خرید و فروش در بازارها |
| - | ۳ | - | - | ۱۴ | - | ۱۷ | عبه و فروش و مشاغل مربوط بآن |
| ۳ | ۱۴۳۷ | ۳۷۲۸ | ۱۳ | ۴۸۵۴ | ۲۵۲ | ۱۰۱۸۸ | مشاغل مربوط به پروراندن و جنگلبانی - شکار و ماهیگیری |
| ۳ | ۱۴۳۷ | ۳۷۲۳ | ۱۳ | ۴۸۴۵ | ۲۵۲ | ۱۰۱۴۴ | مشاغل زراعتی |
| - | - | - | - | ۸ | - | ۸ | مشاغل مربوط به ماهیگیری |
| - | - | ۳ | - | ۱ | - | ۴ | مشاغل مربوط به جنگلبانی (از جمله قطع اشجار) |
| - | - | ۳۲ | - | - | - | ۳۲ | عبه ها تیکه در زراعت و شکار و ماهیگیری و جنگلبانی مشغول بکار هستند |
| - | ۴ | ۲۹ | ۸ | ۱۲ | ۳ | ۵۳ | امور مربوط با استخراج معدن و استخراج سنگ و سفالری |
| - | ۴ | ۲۱ | - | ۱۲ | ۳ | ۴۰ | مشاغل مربوط بساختن و عمل آوردن مواد معدنی |
| - | - | ۱ | ۵ | - | - | ۶ | مشاغل مربوط به راه کنی |
| - | - | ۴ | ۳ | - | - | ۷ | عبه ها تیکه در معدن و سفالری و استخراج سنگ مشغول کار هستند |
| - | - | ۱۲۰ | ۱۵ | ۵۴ | - | ۲۲۹ | مشاغل مربوط به حمل و نقل |
| - | - | ۵ | - | ۱ | - | ۶ | مشاغل مربوط به کنشیرانی و آبی رانی |
| - | - | ۱۲۱ | ۱۳ | ۱۶ | - | ۱۵۰ | مشاغل مربوط با مرز راه آهن |
| - | - | - | - | - | - | - | مشاغل مربوط برانندگی وسائط نقلیه موتوری |
| - | - | ۳۴ | - | ۳۷ | - | ۷۱ | مشاغل مربوط برانندگی وسائط نقلیه ایکه بوسیله حیوانات کشیده میشوند (مانند تازی و درشنه و غیره) |
| - | ۷۷ | ۱۲۶۰ | ۸۸ | ۵۷۶ | ۱۲ | ۲۰۱۲ | حرفه های صنعتی و عملیات تولیدی و مشاغل مربوط بآن |
| - | ۲۵ | ۲۱۳ | - | ۱۰۲ | ۳ | ۳۲۳ | مشاغل مربوط به نساجی (غیر از قالی بانی) |
| - | ۲ | ۱۱ | - | ۱۱ | ۱ | ۲۵ | مشاغل مربوط بقالی بانی |
| - | ۱۵ | ۱۳۳ | - | ۱۷۷ | - | ۳۲۵ | مشاغل مربوط به تهیه پوشاک و محصولات چرمی و قماش |
| - | - | ۵ | - | ۴ | - | ۹ | مشاغل مربوط بسپید سازی و چاروسازی و ماهوت پاک کردن سازی |
| - | ۵ | ۲۴ | - | ۲۷ | ۱ | ۵۷ | مشاغل مربوط بساختن اشیاء فنی و کارهای مربوط بآن |
| - | ۱۰ | ۵۷ | ۱۱ | ۸۴ | ۱ | ۱۷۱ | مشاغل مربوط بفلزکاری |
| - | - | ۱۱ | ۵ | - | - | ۱۶ | مشاغل الکتریکی و الکترونیکی |

بکجه جدول شماره ۱۲ - طبقات مشاغل برحسب وضع اشتغال و جنس و جمعیت مشاغل کارآزده ساله بیالای حوزه سرشماری شوشتر - آبانماه ۱۳۳۰ (نوامبر ۱۹۵۶)

| وضعیت اظهار نشده | کارکنان خانوادگی بدون مزد | مزد بگیر | مستخدم دولت | کارکنانیکه برای خود کار میکنند | کارفرما | جمع مشاغلین | طبقات مشاغل و جنس |
|------------------|---------------------------|----------|-------------|--------------------------------|---------|-------------|---|
| | | | | | | | کل حوزه سرشماری شوشتر |
| | | | | | | | بقیه مرد زن |
| - | - | ۵۸۲ | ۳۷ | ۵ | ۱ | ۶۲۵ | مشاغل ساختمانی و کارهای مربوط بآن که در جای دیگر طبقه بندی نشده |
| - | - | ۹ | ۲۲ | ۱ | ۲ | ۳۴ | مشاغل مربوط به زمینهای مستقر جراثیم و مشاغل مربوط به عملیات مکانیکی ماشینهای ساختمانی مستقر |
| - | ۳ | ۱ | - | ۶ | - | ۱۰ | مشاغل مربوط بسفالگری و کارهای مربوط بآن |
| - | ۱ | ۱ | - | ۲ | - | ۴ | مشاغل مربوط بساختن مواد شیمیائی و کارهای مربوط بآن |
| - | - | ۳ | - | ۵ | - | ۸ | مشاغل مربوط به پوست و عمل آوردن آن |
| - | ۱۶ | ۱۹۹ | - | ۸۱ | ۱ | ۲۹۸ | مشاغل مربوط بشهره مواد غذایی و خانگیات |
| - | - | ۱ | ۱ | ۱۵ | ۱ | ۱۸ | حوزه های صنعتی و تولیدی و مشرفه و کارهای مربوط بآن |
| - | - | ۱۵ | ۱ | ۲ | - | ۲۱ | عمله هاییکه در پوشه های حشمتی مختلف برای تولید محصولات و صنایع مربوط بآنها کار میکنند |
| - | ۸ | ۵۸۷ | ۱۶۸ | ۹۴ | ۲ | ۸۵۹ | مشاغل مربوط بانجام خدمات (سروسها) |
| - | - | ۱۳ | ۱۱۸ | - | - | ۱۳۱ | مشاغل مربوط بخدمات محافظت و حرارت و نگهبانی |
| - | ۸ | ۵۰۷ | ۴ | ۸۲ | ۲ | ۶۰۳ | خدمات خانگی و شخصی و کارهای مربوط بآن |
| - | - | ۲۰ | ۱ | ۱۰ | - | ۳۱ | مشاغل خدمات مشرفه |
| - | - | ۲۷ | ۴۵ | ۱ | - | ۷۳ | عمله هاییکه در مشاغل مربوط بخدمات کار میکنند |
| ۵۰ | - | ۳۴ | ۴ | ۱ | - | ۳۹ | مشاغل مربوط بخدمات ثابت ارتشی و مشاغل که در طبقه مشخص و اظهار نشده |
| - | - | - | ۳ | - | - | ۳ | خدمات ثابت ارتشی |
| ۵۰ | - | ۲ | ۱ | ۱ | - | ۴ | مشاغل که در طبقه مشخص و اظهار نشده اند |
| - | - | ۲۲ | - | - | - | ۲۲ | صله هاییکه در جای دیگر طبقه بندی نشده اند |
| ۵۳ | ۱ ۴۶۷ | ۵ ۸۷۲ | ۴۷۶ | ۶ ۲۷۴ | ۲۶۷ | ۱۴ ۵۰۹ | جمع آرده ساله بیالا |
| - | - | ۴۳ | ۱۰۱ | ۵۳ | - | ۱۹۷ | مشاغل حربه ای - کنی و کارهای مربوط بآن |
| - | - | - | ۷ | ۲ | - | ۹ | مشاغل مربوط به علوم طبی و بهداشتی و امور مربوط بآن |
| - | - | ۸ | ۲۲ | ۱ | - | ۳۱ | مشاغل مربوط به تعلیم و تربیت و امور مربوط بآن |
| - | - | ۱ | ۱ | ۳ | - | ۵ | مشاغل حقوقی که شامل قضات و وکلای دادگستری و دتیرخانه های رسمی نیز میباشد |
| - | - | ۲۴ | ۱ | ۲۵ | - | ۵۱ | مشاغل مذ هبی امور خیریه و عام المنفعه |
| - | - | ۸ | - | ۲ | - | ۱۰ | مشاغل هنری - نویسندگی و سایر مشاغل تفریحی |
| - | - | ۲ | ۲۱ | ۲ | - | ۲۵ | سایر مشاغل حربه ای و کنی و امور مشا به آن |
| - | ۳ | ۷۲ | ۱۷۴ | ۸۰ | ۱۱ | ۳۴۰ | مشاغل مربوط بامواد آری و منشی گری و امور مربوط بآن |
| - | - | ۳۰ | ۲۸ | ۲۱ | ۱۰ | ۸۹ | مشاغل مدیریت و اداره کردن امور (بجز کشاورزی) |
| - | ۳ | ۴۲ | ۱۴۶ | ۵۹ | ۱ | ۲۵۱ | منشی گری و مشاغل دتیری و کارهای مربوط بآن |
| - | ۶۱ | ۲۲۰ | ۵ | ۶۶۱ | ۲ | ۹۴۹ | فروش و مشاغل مربوط بآن |
| - | ۵۸ | ۲۱۶ | ۵ | ۳۳۱ | ۲ | ۹۱۲ | خرده فروش و دتیرخانه ها و شماره ها |
| - | - | ۱ | - | ۱۶ | - | ۱۷ | خرده فروش و دوره گرد ها |
| - | ۳ | - | - | ۱۴ | - | ۱۷ | صده و فروش و مشاغل مربوط بآن |
| ۳ | ۱ ۲۲۲ | ۳ ۶۹۱ | ۱۳ | ۴ ۸۲۶ | ۲۳۷ | ۱۰ ۱۱۱ | مشاغل مربوط بزراعت - جنگلیاتی - شکار و ماهیگیری |
| - | - | - | ۱۳ | ۴ ۸۱۷ | ۲۳۷ | ۱۰ ۰۷۲ | مشاغل زراعتی |
| - | - | - | - | ۸ | - | ۸ | مشاغل مربوط به ماهیگیری |
| - | - | ۳ | - | ۱ | - | ۴ | مشاغل مربوط به جنگلیاتی (از جمله قطع اشجار) |

بقیه جدول شماره ۱۲ - طبقات مشاغل بر حسب وضع اشتغال و شغل در جمعیت مشاغل کار از دره ساله بیالای حوزه پزیشکاری شوشتر (۱۳۳۰ تا بهمن ۱۳۰۶)

| طبقات مشاغل و شغل | جمع شاغلین | کارفرما | کارکنانیکه برای خود کار میکنند | بسته خدمت دولت | مزد بگیر | کارگزاران خانوار و گنبد بدون مزد | وضعیت اظهار نشده |
|---|------------|---------|--------------------------------|----------------|----------|----------------------------------|------------------|
| کل حوزه پزیشکاری شوشتر | | | | | | | |
| بقیه صور | | | | | | | |
| عسله خانیکه در زراعت و شکار و ماهیگیری و جنگلهای مشغول کار هستند | ۲۷ | - | - | - | ۲۷ | - | - |
| امور مربوط با استخراج معدن و استخراج سنگ و حفاری | ۵۲ | ۳ | ۱۲ | ۸ | ۲۹ | ۱ | - |
| مشاغل مربوط به ساختن و عمل آوردن مواد معدنی | ۹۰ | ۳ | ۱۲ | - | ۲۱ | ۵۴ | - |
| مشاغل مربوط به پناه نشی | ۶ | - | - | ۵ | ۱ | - | - |
| عسله خانیکه در معدن و حفاری و استخراج سنگ مشغول کار هستند | ۷ | - | - | ۳ | ۴ | - | - |
| مشاغل مربوط به حمل و نقل | ۲۲۸ | - | ۵۴ | ۱۵۰ | ۱۰۹ | - | - |
| مشاغل مربوط به کنشیرانی و قایق رانی | ۶ | - | ۱ | - | ۵ | - | - |
| مشاغل مربوط با مرز راه آهن | ۲ | - | - | ۲ | - | - | - |
| مشاغل مربوط برانندنی و ساختن نقایه موتوری | ۱۵۰ | - | ۱۶ | ۱۳ | ۱۲۱ | - | - |
| مشاغل مربوط برانندنی و ساختن نقایه ایگه بوسیله حیوان کشنده و میزدنی (مانند تازی و در شکار و غیره) | ۷۰ | - | ۲۷ | - | ۴۳ | - | - |
| حرفه های صنعتی و صنایع تولیدی و مشاغل مربوط بآن | ۱۸۱۸ | ۱۲ | ۹۸۵ | ۸۸ | ۱۰۲۰ | ۵۳ | - |
| مشاغل مربوط به نساجی (غیر از تالی بافی) | ۲۱۰ | ۳ | ۱۱۴ | - | ۱۸۳ | ۱۳ | - |
| مشاغل مربوط به تالی بافی | ۱ | ۱ | ۳ | - | ۳ | - | - |
| مشاغل مربوط به بومر و بومک و محدودات بومر و تالی | ۲۸۹ | - | ۱۰۱ | - | ۱۸۸ | ۱۳ | - |
| مشاغل مربوط به ساختن اشیا و کباب و کبابهای مربوط بآن | ۵۷ | ۱ | ۲۷ | - | ۳۰ | - | - |
| مشاغل مربوط به بافندگی | ۱۷۱ | ۱ | ۸۹ | ۱۱ | ۵۹ | ۱۰ | - |
| مشاغل آتش نشانی و آتش زنی | ۱۶ | - | - | ۵ | ۱۱ | - | - |
| مشاغل ساختن و کارهای مربوط بآن که در جای دیگر طبقه بندی نشده | ۶۲۵ | ۱ | ۵ | ۳۷ | ۵۸۲ | - | - |
| مشاغل مربوط به تعمیرات مستقر جزاقتال و مشاغل مربوط به | ۲۲ | - | ۱ | ۲۱ | ۱ | - | - |
| عملیات مکانیکی یا کیمیای ساختنی مستقر | ۱۰ | - | ۶ | - | ۴ | - | - |
| مشاغل مربوط به تعمیرات و کارهای مربوط بآن | ۵ | - | ۳ | - | ۲ | - | - |
| مشاغل مربوط به ساختن مواد ساختمانی و کارهای مربوط بآن | ۸ | - | ۵ | - | ۳ | - | - |
| مشاغل مربوط به پوست و عمل آوردن آن | ۲۷۷ | ۴ | ۶۱ | ۱ | ۱۱۰ | ۱۰۲ | - |
| مشاغل مربوط به تهیه مواد غذایی و درختان | ۱۸ | ۱ | ۱۵ | ۱ | ۱ | - | - |
| حرفه های صنعتی و تولیدی و مشاغل و کارهای مربوط بآن | ۲۱ | - | ۲ | ۹ | ۱۰ | - | - |
| عسله خانیکه در پیشه های صنعتی مختلف برای تولید محصولات و عملیات مربوط بآنها کار میکنند | ۶۸۶ | ۲ | ۲۹ | ۱۱۸ | ۵۶۵ | ۱ | - |
| مشاغل مربوط با انجام خدمات (مردم سها) | ۱۴۱ | - | - | ۱۱۸ | ۲۳ | - | - |
| مشاغل مربوط به خدمات حفاظت و حراست و نگهبانی | ۱۳۲ | ۲ | ۸۲ | ۴ | ۴۳ | ۱ | - |
| خدمات خانگی و شخصی و کارهای مربوط بآن | ۲۱ | - | ۱۰ | ۱ | ۱۰ | - | - |
| مشاغل خدمات متفرقه | ۹۹ | - | ۲ | ۴۵ | ۵۲ | - | - |
| عسله خانیکه در مشاغل مربوط به خدمات کار میکنند | ۱۷ | - | ۱ | ۹ | ۷ | - | - |
| مشاغل مربوط به خدمات ثابت ارتشی و مشاغل که در قبلا مشخص و اعلام نشده | ۳ | - | - | ۳ | - | - | - |
| خدمات ثابت ارتشی | ۶۲ | - | ۱ | - | ۶۱ | - | - |
| مشاغل که در قبلا مشخص و اعلام نشده اند | ۳۲ | - | - | - | ۳۲ | - | - |
| عسله خانیکه در نمای دین و تربیته بندی نشده اند | | | | | | | |

بقیه جدول شماره ۱۶ - طبقات مشاغل بر حسب وضع اشتغال و جنس در جمعیت مشاغل نگارنده ساله بهالای حوزه سرشماری شوشتر - آبانماه ۱۳۳۵ (نوامبر ۱۹۵۶)

| وضعیت اظهار شده | کارکنان خانوادگی بدون مزد | مزد بگیر | مستخدم دولت | کارکنانیکه برای خود کار میکنند | کارفرما | جمع مشاغلین | طبقات مشاغل و جنس |
|-----------------|---------------------------|----------|-------------|--------------------------------|---------|-------------|---|
| | | | | | | | کل حوزه سرشماری شوشتر |
| | | | | | | | زن |
| ۱ | ۲۳ | ۲۱۳ | ۱۳ | ۱۲۴ | ۱۶ | ۴۸۰ | جمع ازده ساله بهالای |
| ۱ | - | ۵ | ۱ | ۲ | - | ۱۷ | مشاغل حرفه ای - فنی و کارهای مربوط بآن |
| ۱ | - | - | ۱ | ۱ | - | ۲ | مشاغل مربوط به تعلیم و تدریس سایر امور مربوط بآن |
| - | - | ۵ | - | ۱ | - | ۶ | مشاغل مذکور همین امر خیریه و عام المنفعه |
| - | - | - | ۴ | ۱ | - | ۵ | مشاغل مربوط با مراداری و منشی گری و امور مربوط بآن |
| - | - | - | - | ۱ | - | ۱ | مشاغل مدیریت و اداره کردن امور (بجز کشاورزی) |
| - | - | - | ۴ | ۱ | - | ۵ | منشی گری و مشاغل دفتر و نگارهای مربوط بآن |
| - | - | - | - | ۱ | - | ۱ | فروش و مشاغل مربوط بآن |
| - | - | - | - | ۱ | - | ۱ | خرید و فروش در رستورانها و میزبانها |
| - | ۴ | ۲۱ | - | ۲۸ | ۱۶ | ۷۷ | مشاغل مربوط به پرستاری - جنگلبانی - نگار و نگارگری |
| - | ۴ | ۱۴ | - | ۲۸ | ۱۶ | ۷۲ | مشاغل زراعتی |
| - | - | ۵ | - | - | - | ۵ | عمله ها و کارکنان در زراعت و نگار و نگارگری و جنگلبانی مشغول بکار هستند |
| - | - | ۱ | - | - | - | ۱ | مشاغل مربوط به حمل و نقل |
| - | - | ۱ | - | - | - | ۱ | مشاغل مربوط برانندگی و مسافرت نظیر اینکه بوسیله خودرو کاشیده میشوند (مانند گاری و درشکه و غیره) |
| - | ۱۸ | ۵۶ | - | ۱۱ | - | ۱۱۵ | سرنه های صنعتی و صنایع تولیدی و مشاغل مربوط بآن |
| - | ۱۴ | ۲۱ | - | ۲۸ | - | ۸۳ | مشاغل مربوط به بافندگی (غیر از قالی بافی) |
| - | - | ۸ | - | ۸ | - | ۱۶ | مشاغل مربوط بقالی بافی |
| - | ۲ | ۸ | - | ۲۶ | - | ۳۶ | مشاغل مربوط به تهیه پوشاک و مصنوعات چرمی و قالی بافی |
| - | - | ۵ | - | ۴ | - | ۹ | مشاغل مربوط به سبک سازی و چاپ و سبکی و سایر امور باک کسب سازی |
| - | ۲ | ۴ | - | ۱۵ | - | ۲۱ | مشاغل مربوط به تهیه مواد غذایی و درشکابانی |
| - | ۱ | ۱۷۲ | - | - | - | ۱۷۳ | مشاغل مربوط با انجام خدمات (سوی سجا) |
| - | ۱ | ۱۷۰ | - | - | - | ۱۷۱ | خدمات خانگی و مشخص و کارهای مربوط بآن |
| - | - | ۲ | - | - | - | ۲ | مشاغل خدمات متنفرقه |
| | | | | | | | شهر شوشتر |
| | | | | | | | مردان |
| ۲۵ | ۱۸۸ | ۱۹۷۷ | ۴۳۷ | ۱۸۸۲ | ۳۷ | ۴۳۴۶ | جمع ازده ساله بهالای |
| ۱ | - | ۳۵ | ۹۰ | ۴۱ | - | ۱۶۷ | مشاغل حرفه ای - فنی و کارهای مربوط بآن |
| - | - | - | ۷ | ۲ | - | ۹ | مشاغل مربوط به علم طبی و پرستاری و امور مربوط بآن |
| ۱ | - | ۱ | ۷۲ | ۷ | - | ۸۷ | مشاغل مربوط به تعلیم و تدریس سایر امور مربوط بآن |
| - | - | - | - | - | - | ۵ | مشاغل حقوقی که شامل قضات و وکلای داد کشوری و دفترخانه های رسمی نیز میباشد |
| - | - | ۱ | ۱ | ۳ | - | ۵ | مشاغل مذکور همین امر خیریه و عام المنفعه |
| - | - | ۱۷ | - | ۲۵ | - | ۴۲ | مشاغل مدیریت و اداره کردن امور (بجز کشاورزی) |
| - | - | ۱ | - | ۲ | - | ۳ | منشی گری و مشاغل دفتر و نگارهای مربوط بآن |
| - | - | - | ۱ | ۲ | - | ۳ | فروش و مشاغل مربوط بآن |
| - | - | - | - | ۲ | - | ۲ | خرید و فروش در رستورانها و میزبانها |
| - | - | - | - | ۲ | - | ۲ | مشاغل زراعتی |
| - | - | - | - | ۲ | - | ۲ | عمله ها و کارکنان در زراعت و نگار و نگارگری و جنگلبانی مشغول بکار هستند |
| - | - | - | - | ۲ | - | ۲ | مشاغل مربوط به حمل و نقل |
| - | - | - | - | ۲ | - | ۲ | مشاغل مربوط برانندگی و مسافرت نظیر اینکه بوسیله خودرو کاشیده میشوند (مانند گاری و درشکه و غیره) |
| - | - | - | - | ۲ | - | ۲ | سرنه های صنعتی و صنایع تولیدی و مشاغل مربوط بآن |
| - | - | - | - | ۲ | - | ۲ | مشاغل مربوط به بافندگی (غیر از قالی بافی) |
| - | - | - | - | ۲ | - | ۲ | مشاغل مربوط بقالی بافی |
| - | - | - | - | ۲ | - | ۲ | مشاغل مربوط به تهیه پوشاک و مصنوعات چرمی و قالی بافی |
| - | - | - | - | ۲ | - | ۲ | مشاغل مربوط به سبک سازی و چاپ و سبکی و سایر امور باک کسب سازی |
| - | - | - | - | ۲ | - | ۲ | مشاغل مربوط به تهیه مواد غذایی و درشکابانی |
| - | - | - | - | ۲ | - | ۲ | مشاغل مربوط با انجام خدمات (سوی سجا) |
| - | - | - | - | ۲ | - | ۲ | خدمات خانگی و مشخص و کارهای مربوط بآن |
| - | - | - | - | ۲ | - | ۲ | مشاغل خدمات متنفرقه |

بقیه جدول شماره ۱۲ - طبقات مشاغل برحسب وضع اشتغال و جنس در جمعیت شاغل بکار از بدو ساله بیالای حوزه سرشماری شوشتر: آبانماه ۱۳۳۵ (نوامبر ۱۹۵۶)

| طبقات مشاغل و جنس | جمع شاغلین | کارفرما | کارکنانیکه برای خود کار میکنند | مستخدم دولت | مزد بگیر | کارکنان خانوادگی بدون مزد | وضع اظهارش |
|---|------------|---------|--------------------------------|-------------|----------|---------------------------|------------|
| شهر شوشتر | | | | | | | |
| بقیه مرد وزن | | | | | | | |
| مشاغل مربوط با مواد آری و منشی گری و امور مربوط بآن | ۱۹۰ | - | ۶ | ۱۷۲ | ۱۲ | - | - |
| مشاغل مدیریت و اداره کردن امور (بجز کشاورزی) | ۲۹ | - | ۲ | ۲۷ | - | - | - |
| منشی گری و مشاغل دفتری و کارهای مربوط بآن | ۱۶۱ | - | ۴ | ۱۴۵ | ۱۲ | - | - |
| فروش و مشاغل مربوط بآن | ۱۴۰ | ۲ | ۶۵۴ | ۵ | ۲۱۸ | ۶۱ | - |
| خرید و فروشی در رنگه ها و بازارها | ۹۱۲ | ۲ | ۶۳۱ | ۵ | ۲۱۶ | ۵۸ | - |
| مردم و فروشی دوره گرد ها | ۱۱ | - | ۹ | - | ۲ | - | - |
| عمده و فروشی و مشاغل مربوط بآن | ۱۷ | - | ۱۴ | - | - | ۲ | - |
| مشاغل مربوط به زراعت - جنگلهائی - شکار و ماهیگیری | ۵۵۲ | ۱۹ | ۲۹۹ | ۲ | ۱۸۹ | ۴۲ | - |
| مشاغل زراعتی | ۵۲۳ | ۱۹ | ۲۹۰ | ۲ | ۱۷۹ | ۴۳ | - |
| مشاغل مربوط به ماهیگیری | ۸ | - | ۸ | - | - | - | - |
| مشاغل مربوط به جنگلهائی (از جمله قطع اشجار) | ۴ | - | ۱ | - | ۲ | - | - |
| عمده ها اینکه در زراعت و شکار و ماهیگیری و جنگلهائی مشغول بکار هستند | ۷ | - | - | - | ۷ | - | - |
| امور مربوط با استخراج معدن و استخراج سنگ و حفاری | ۵۰ | ۳ | ۱۴ | ۵ | ۲۶ | ۴ | - |
| مشاغل مربوط با ساختن و حمل آوردن مواد معدنی | ۴۰ | ۲ | ۱۲ | - | ۲۱ | ۴ | - |
| مشاغل مربوط به راه سازی | ۶ | - | - | ۵ | ۱ | - | - |
| عمه ها اینکه در معدن و حفاری و استخراج سنگ مشغول کار هستند | ۴ | - | - | - | ۴ | - | - |
| مشاغل مربوط به حمل و نقل | ۱۶۰ | - | ۵۰ | ۶ | ۱۰۴ | - | - |
| مشاغل مربوط به کشتیرانی و قایق رانی | ۲ | - | - | - | ۲ | - | - |
| مشاغل مربوط به براندازی و ساختن و نقلیه موتوری | ۸۹ | - | ۱۴ | ۶ | ۶۹ | - | - |
| مشاغل مربوط به براندازی و ساختن و نقلیه ای که بوسیله حیوان کشیده می شود (مانند کاری و در شگ و غیره) | ۶۹ | - | ۲۶ | - | ۴۳ | - | - |
| حرفه های صنعتی و عملیات تولیدی و مشاغل مربوط بآن | ۱۸۰۰ | ۱۱ | ۵۳۹ | ۱۵ | ۱۲۶۰ | ۷۵ | - |
| مشاغل مربوط به نساجی (غیر از قالی بانی) | ۲۸۰ | ۳ | ۱۴۸ | - | ۱۰۴ | ۲۵ | - |
| مشاغل مربوط به قالی بانی | ۸ | ۱ | ۳ | - | ۲ | - | - |
| مشاغل مربوط به تهیه پوشاک و محصولات چرم و تماش | ۳۰۶ | - | ۱۶۰ | - | ۱۴۲ | ۱۴ | - |
| مشاغل مربوط به بسید سازی و چاروسازی و ماهوت پاک کردن سازی | ۴ | - | ۲ | - | ۲ | - | - |
| مشاغل مربوط به ساختن اشیاء چوبی و کارهای مربوط بآن | ۵۵ | ۱ | ۲۶ | - | ۲۴ | ۹ | - |
| مشاغل مربوط به فلزکاری | ۱۲۷ | - | ۸۲ | ۱ | ۴۲ | ۱۰ | - |
| مشاغل ساختمانی و کارهای مربوط بآن که در جای دیگر طبقه بندی نشده اند | ۵۵۳ | ۱ | ۵ | ۱۱ | ۵۳۶ | - | - |
| مشاغل مربوط به ساختمانی مستقر در اقال و مشاغل مربوط به عملیات مکانیکی یا شیمیائی ساختمانی مستقر | ۹ | - | ۱ | ۲ | ۶ | - | - |
| مشاغل مربوط به سفالگری و کارهای مربوط بآن | ۱۰ | - | ۶ | - | ۱ | - | - |
| مشاغل مربوط به سایر مواد شیمیائی و کارهای مربوط بآن | ۵ | - | ۳ | - | ۱ | - | - |
| مشاغل مربوط به پوست و عمل آوردن آن | ۸ | - | ۵ | - | ۳ | - | - |
| مشاغل مربوط به تهیه مواد غذایی و دخانیات | ۲۱۵ | ۴ | ۸۴ | - | ۱۱۱ | ۱۶ | - |
| حرفه های صنعتی و تولیدی و مشاغل و کارهای مربوط بآن | ۱۲ | ۱ | ۱۱ | - | - | - | - |
| عمه ها اینکه در پیشه های صنعتی مختلف برای تولید محصولات و عملیات مربوط بآن کار میکنند | ۱۸ | - | ۶ | ۱ | ۱۰ | - | - |

تیمه بود و شماره ۱۲ - طبقات مشاغل بر حسب وضع اشتغال و مشی در جمعیت مشاغل بکار ایزه ساله بیالای حوزه سرشماری شوشتر - آبانماه ۱۳۳۵ (نوامبر ۱۹۵۶)

| جمع مشاغلین | کارفرما | کارکنانیکه برای خود کار میکنند | مستخدم دولت | مزد بگیر | کارکنان خانوادگی بدون مزد | وضعیت اظهار نشده | مشاغل و مشاغل و مشی |
|--------------------|---------|--------------------------------|-------------|----------|---------------------------|------------------|---|
| شهر شوشتر | | | | | | | |
| بلیه مردوزن | | | | | | | |
| ۴۴۴ | ۲ | ۷۱ | ۱۳۸ | ۱۲۵ | ۵ | - | مشاغل مربوط بانجام خدمات (سرپرست) |
| ۹۵ | - | - | ۱۰ | - | - | - | مشاغل مربوط بخدمات معالجت و حراست زندگانی |
| ۲۴۴ | ۲ | ۶۰ | ۲ | ۱۷۵ | ۵ | - | خدمات خانگی و شخصی و کارهای مربوط بان |
| ۲۲ | - | ۱۰ | ۱ | ۱۱ | - | - | مشاغل خدمات نظاره |
| ۸۱ | - | ۲ | ۴۵ | ۳۴ | - | - | طه هائیکه در مشاغل مربوط بخدمات کار میکنند |
| ۴۵ | - | ۱ | ۴ | ۸ | - | ۲۴ | مشاغل مربوط بخدمات ثابت ارتشی و مشاغل که در قبلا مشخص و اظهار نشده |
| ۳ | - | - | ۲ | - | - | - | خدمات ثابت ارتشی |
| ۳۴ | - | ۱ | ۱ | - | - | ۲۴ | مشاغل که در قبلا مشخص و اظهار نشده اند |
| ۸ | - | - | - | ۸ | - | - | طه هائیکه در جای دیگر طبقه بندی نشده اند |
| مرد | | | | | | | |
| ۴۱۱۲ | ۳۷ | ۱۵۹۵ | ۴۲۴ | ۱۸۶۴ | ۱۶۸ | ۲۴ | جمع ایزه ساله بیالای |
| ۱۵۰ | - | ۳۹ | ۸۱ | ۳۰ | - | - | مشاغل حرفه ای - فن و کارهای مربوط بان |
| ۶ | - | ۲ | ۷ | - | - | - | مشاغل مربوط به علم طب و طبابت و امور مربوط بان |
| ۷۶ | - | ۶ | ۶۱ | ۶ | - | - | مشاغل مربوط بتعلیم و تدوین و سایر امور مربوط بان |
| ۵ | - | ۳ | ۱ | ۱ | - | - | مشاغل حقوقی که شامل قضاوت و وکلای دادگستری و دفترخانه های رسمی نیز میباشد |
| ۴۶ | - | ۲۴ | - | ۲۲ | - | - | مشاغل طب و سایر امور غیره و دام الشعمه |
| ۳ | - | ۲ | - | ۱ | - | - | مشاغل هنری - نویسندگی و سایر مشاغل غیر رسمی |
| ۱۱ | - | ۲ | ۱ | - | - | - | مشاغل حرفه ای - فن و امور مشابه آن |
| ۱۸۵ | - | ۵ | ۱۶۸ | ۱۲ | - | - | مشاغل مربوط با مراد اری و فنشگری و امور مربوط بان |
| ۲۹ | - | ۲ | ۲۷ | - | - | - | مشاغل مربوط به ت و اد ایزه کردن امور (بجز کشاورزی) |
| ۱۵۶ | - | ۳ | ۱۴۱ | ۱۲ | - | - | فن گری و مشاغل فن گری و کارهای مربوط بان |
| ۶۴۰ | ۲ | ۶۵۴ | ۵ | ۲۱۸ | ۶۱ | - | فروش و مشاغل مربوط بان |
| ۹۱۲ | ۲ | ۶۳۱ | ۵ | ۲۱۶ | ۵۸ | - | بده فروشی در رستورانها و مشاغلها |
| ۱۱ | - | ۹ | - | ۲ | - | - | بده فروشی دوره گرد ها |
| ۱۷ | - | ۱۴ | - | - | ۳ | - | بده فروشی و مشاغل مربوط بان |
| ۵۴۴ | ۱۱ | ۲۱۷ | ۲ | ۱۸۸ | ۴۲ | - | مشاغل مربوط بزراعت - جنگلیانی - شکار و ماهیگیری |
| ۵۲۵ | ۱۱ | ۲۸۴ | ۲ | ۱۷۸ | ۴۲ | - | اغل زراعتی |
| ۸ | - | ۸ | - | - | - | - | اغل مربوط به ماهیگیری |
| ۴ | - | ۱ | - | ۳ | - | - | اغل مربوط به جنگلیانی (از جمله قطع اشجار) |
| ۷ | - | - | - | ۷ | - | - | ه هائیکه در زراعت و شکار و ماهیگیری و جنگلیانی مشغول بکار هستند |
| ۵۰ | ۳ | ۱۲ | ۵ | ۲۶ | ۴ | - | امور مربوط با استخراج معدن و استخراج سنگ و حفاری |
| ۴۰ | ۳ | ۱۲ | - | ۲۱ | ۴ | - | اغل مربوط با ساختن و عمل آوردن مواد معدنی |
| ۶ | - | - | ۵ | ۱ | - | - | اغل مربوط به چاه کنی |
| ۴ | - | - | - | - | - | - | ه هائیکه در معدن و حفاری و استخراج سنگ مشغول کار هستند |
| ۱۵۹ | - | ۵۰ | ۱ | ۱۰۳ | - | - | مشاغل مربوط به حمل و نقل |
| ۲ | - | - | - | ۲ | - | - | اغل مربوط به کشتیرانی و لایق رانی |

بقیه جدول شماره ۱۲ - طبقات مشاغل برحسب وضع اشتغال و جنس در جمعیت مشاغل بکارزده ساله بیالای حوزه سرشماری شهرستان آهانه ۱۳۳۰ (تیرماه ۱۳۰۶)

| طبقات مشاغل و جنس | جمع مشاغل | کارفرما | کارکنانیکه برای خود کار میکنند | مستخدم دولت | مزد بگیر | کارکنان خانوادگی بدون مزد | وضع اظهار |
|---|-----------|---------|--------------------------------|-------------|----------|---------------------------|-----------|
| <u>شهر و شهرک</u> | | | | | | | |
| <u>بقیه مرد</u> | | | | | | | |
| مشاغل مربوط براندگی وسائط نقلیه موتوری | ۸۹ | - | ۱۴ | ۶ | ۶۹ | - | - |
| مشاغل مربوط براندگی وسائط نقلیه ای که بوسیله حیوان کشیده میشوند (مانند کاری و درشکه و غیره) | ۶۸ | - | ۲۶ | - | ۴۲ | - | - |
| حرفه های صنعتی و عملیات تولیدی و مشاغل مربوط بآن | ۱۶۶۲ | ۱۱ | ۴۶۱ | ۱۵ | ۱۱۲۴ | ۵۲ | - |
| مشاغل مربوط به نساجی (غیر از قالی بافی) | ۳۰۶ | ۲ | ۱۱۲ | - | ۱۸۰ | ۱۱ | - |
| مشاغل مربوط بقالی بافی | ۸ | ۱ | ۳ | - | ۲ | ۲ | - |
| مشاغل مربوط به تهیه پوشاک و محصولات چرمی و قشای | ۲۷۱ | - | ۱۳۵ | - | ۱۳۶ | ۱۲ | - |
| مشاغل مربوط به ساختن اشیاء چوبی و کارهای مربوط بآن | ۵۵ | ۱ | ۲۶ | - | ۲۹ | ۲ | - |
| مشاغل مربوط باغزکاری | ۱۳۷ | - | ۸۳ | ۱ | ۵۳ | ۱۰ | - |
| مشاغل ساختن و کارهای مربوط بآن که در جای دیگر طبقه بندی نشده | ۵۵۳ | ۱ | ۵ | ۱۱ | ۵۳۶ | - | - |
| مشاغل مربوط به ماشینهای مستقر بر انتقال و مشاغل مربوط به عملیات مکانیکی ماشینهای ساختمانی مستقر | ۹ | - | ۱ | ۲ | ۶ | - | - |
| مشاغل مربوط به ساختن و کارهای مربوط بآن | ۱۰ | - | ۶ | - | ۱ | ۳ | - |
| مشاغل مربوط به ساختن مواد شیمیایی و کارهای مربوط بآن | ۵ | - | ۳ | - | ۱ | ۱ | - |
| مشاغل مربوط به پوست و عمل آوردن مواد معدنی | ۸ | - | ۵ | - | ۳ | - | - |
| مشاغل مربوط به تهیه مواد غذایی و غذایات | ۲۷۵ | ۱ | ۶۶ | - | ۱۸۸ | ۱۴ | - |
| حرفه های صنعتی و تولیدی و مشاغل و کارهای مربوط بآن | ۱۲ | ۱ | ۱۱ | - | - | - | - |
| عمله های که در رشته های صنعتی مختلف برای تولید عملیات و عملیات مربوط بآنها کار میکنند | ۱۸ | - | ۲ | ۱ | ۱۵ | - | - |
| مشاغل مربوط بخدمات (سروسها) | ۳۷۲ | ۲ | ۷۲ | ۱۳۸ | ۱۵۶ | ۴ | - |
| مشاغل مربوط به خدمات باغچه کاری و نگهبانی | ۹۵ | - | - | ۱۰ | ۵ | - | - |
| خدمات تفریحی و تفریحی و کارهای مربوط بآن | ۱۷۴ | ۲ | ۶۰ | ۲ | ۱۰۶ | ۴ | - |
| مشاغل خدمات تفریحی | ۲۲ | - | ۱۰ | ۱ | ۱۱ | - | - |
| عمله های که در مشاغل مربوط به خدمات کار میکنند | ۸۱ | - | ۲ | ۴۵ | ۳۴ | - | - |
| مشاغل مربوط به خدمات ثابت ارتشی و مشاغل که در قبلا مشاغل و یا آنها نشده | ۴۵ | - | ۱ | ۴ | ۸ | - | ۲۴ |
| خدمات ثابت ارتشی | ۳ | - | - | ۳ | - | - | - |
| مشاغل که در قبلا مشاغل و یا آنها نشده اند | ۳۴ | - | ۱ | ۱ | - | - | ۲۴ |
| عمله های که در زمان دیروز طبقه بندی نشده اند | ۸ | - | - | - | ۸ | - | - |
| <u>زن</u> | | | | | | | |
| جمع ازده ساله بیالای | ۲۳۴ | - | ۸۷ | ۱۳ | ۱۱۳ | ۲۰ | ۱ |
| مشاغل حرفه ای - فنی و کارهای مربوط بآن | ۱۷ | - | ۲ | ۹ | ۵ | - | ۱ |
| مشاغل مربوط به تعلیم و تدریس و سایر امور مربوط بآن | ۱۱ | - | ۱ | ۱ | - | - | ۱ |
| مشاغل مدنی امور غیر نظامی | ۶ | - | ۱ | - | ۵ | - | - |
| مشاغل مربوط به امور اداری و منشیگری و امور مربوط بآن | ۵ | - | ۱ | ۴ | - | - | - |
| منشیگری و مشاغل فنی و کارهای مربوط بآن | ۵ | - | ۱ | ۴ | - | - | - |
| مشاغل مربوط به پرستاری - چنگبانی - شکار و ماهیگیری | ۸ | - | ۱ | - | ۱ | - | - |
| مشاغل زراعتی | ۸ | - | ۱ | - | ۱ | - | - |

بقیه جدول شماره ۱۲ - طبقات مشاغل بر حسب وضع اشتغال و جنس در جمعیت شاغل کارزده ساله بهایای حوزه سرشماری شوشتر - آبانماه ۱۳۳۵ (شماره ۱۱۵۶)

| وضعیت اظهاریافته | کارکنان خانوادگی بدون مزد | مزدبگیر | مستخدم دولت | کارکنان کوچک برای خود کار میکنند | کارفرما | جمع شاغلین | طبقات مشاغل و جنس |
|---------------------|---------------------------------|---------|-------------|---|---------|---------------|---|
| - | - | ۱ | - | - | - | ۱ | شهر شوشتر بقیه زن مشاغل مربوط به حمل و نقل |
| - | - | ۱ | - | - | - | ۱ | زل مربوط برانندگی وسایل نقلیه ایکه بوسیله هموان کشیده میشوند (مانند کاری و درشکه و غیره) |
| - | ۱۸ | ۳۷ | - | ۷۸ | - | ۱۳۳ | حرکت های صنعتی و مخابراتی و مشاغل مربوط بآن |
| - | ۱۴ | ۲۴ | - | ۳۶ | - | ۷۴ | زل مربوط به نساجی (غیر از زالی بانی) |
| - | ۲ | ۸ | - | ۲۵ | - | ۳۵ | زل مربوط به تهیه پوشاک و محصولات چرمی و قماش |
| - | - | ۲ | - | ۲ | - | ۴ | زل مربوط به سید سازی و جار سازی و ماهوت پاک کردن سازی |
| - | ۲ | ۳ | - | ۱۵ | - | ۲۰ | زل مربوط به تهیه مواد غذایی و خانبات |
| - | ۱ | ۱۹ | - | - | - | ۲۰ | مشاغل مربوط به انجام خدمات (سرسپا) |
| - | ۱ | ۱۹ | - | - | - | ۲۰ | ات خانگی و شخصی و کارهای مربوط بآن |

۰۰۱ - ۴۸ - ۴۹ - ۰۰۵ - ۲۳ - ۳۵ - ۳ - ۰۱ - ۰۱

جدول شماره ۱۲ - تفصیلات عمده فعالیت صنعتی و معین و جنسیت شغل کارکنان از سال ۱۳۵۰ تا سال ۱۳۵۱ (تاریخ ۱۳۵۱)

(من اظهار شده نیز جزو جمع معین از سال بالا منظور شده است)

| سال | ۱۳-۱۲ | ۱۲-۱۱ | ۱۱-۱۰ | ۱۰-۹ | ۹-۸ | ۸-۷ | جمع ازده ساله | تفصیلات عمده فعالیت صنعتی و معین |
|--|--------|--------|--------|--------|--------|---------|---------------|----------------------------------|
| کل حوزه سرشماری شوش | | | | | | | | |
| مردان | | | | | | | | |
| جمع شاغلین | ۱۱ ۹۴۹ | ۱۱ ۲۳۸ | ۱۱ ۲۰۰ | ۱۱ ۶۶۱ | ۱۱ ۷۲ | ۱۱ ۱۱۱۲ | | |
| کشاورزی - جنگلکاری - شکار و ماهیگیری | ۱۰ ۲۱۲ | ۸۹۰ | ۸۷۰ | ۱ ۱۳۴ | ۲ | ۱۱۲ | | |
| استخراج معدن و استخراج سنگ | ۴۲ | ۱ | ۳ | ۲ | ۲ | ۲ | | |
| تولیدات معدنی و نساجی | ۱ ۴۰۲ | ۱۴۴ | ۱۵۲ | ۵۰۲ | ۲۲۰ | ۱۱۲ | | |
| ساختن | ۲۴۰ | ۵۲ | ۵۸ | ۲۸۷ | ۱۸۹ | ۲۳ | | |
| برق - گاز - آب و سروسه‌های بهداشتی | ۵۹ | - | ۱ | ۳۹ | ۱۱ | ۲ | | |
| تجارت (فروش و خرید) | ۱ ۰۴۴ | ۱۱ | ۵۰ | ۱۱ | ۲۱۲ | ۱۰۴۴ | | |
| حمل و نقل - آسایش و ارتباطات | ۲۶۰ | ۱۰ | ۲۴ | ۱۳۹ | ۸۱ | ۱۱ | | |
| خدمات (سروسه‌ها) | ۱ ۱۳۲ | ۲۳ | ۲۱ | ۱۰۹ | ۴۱۳ | ۲۸ | | |
| فعالیت‌هاییکه با اداره کاری توضیح نشده | ۱۱ | ۱ | ۲۰ | ۲۹ | ۱۱ | ۲ | | |
| زنان | | | | | | | | |
| جمع شاغلین | ۱۱ ۵۰۱ | ۱۱ ۲۰۶ | ۱۱ ۳۱۲ | ۱۱ ۳۳۱ | ۱۱ ۲۱۱ | ۱۱ ۳۱۴ | | |
| کشاورزی - جنگلکاری - شکار و ماهیگیری | ۱۰ ۱۸۴ | ۸۸۰ | ۸۷۱ | ۱ ۱۱۰ | ۲ | ۱۱۱ | | |
| استخراج معدن و استخراج سنگ | ۴۲ | ۱ | ۳ | ۲ | ۲ | ۲ | | |
| تولیدات معدنی و نساجی | ۱ ۲۳۹ | ۱۲۲ | ۱۳۰ | ۵۱۳ | ۲۸۷ | ۱۱۸ | | |
| ساختن | ۲۳۱ | ۵۲ | ۵۸ | ۲۸۷ | ۱۸۱ | ۲۳ | | |
| برق - گاز - آب و سروسه‌های بهداشتی | ۵۲ | - | ۱ | ۲۷ | ۱۱ | ۲ | | |
| تجارت (فروش و خرید) | ۱ ۰۴۲ | ۱۱ | ۵۰ | ۱۱ | ۲۱۲ | ۱۰۴۲ | | |
| حمل و نقل - آسایش و ارتباطات | ۲۶۲ | ۱ | ۲۴ | ۱۳۹ | ۸۱ | ۱۱ | | |
| خدمات (سروسه‌ها) | ۱ ۱۴۱ | ۲۳ | ۲۱ | ۱۰۹ | ۴۱۳ | ۲۸ | | |
| فعالیت‌هاییکه با اداره کاری توضیح نشده | ۱۱ | ۱ | ۲۰ | ۲۹ | ۱۱ | ۲ | | |
| بچه‌ها | | | | | | | | |
| جمع شاغلین | ۴۴۰ | ۳۲ | ۴۳ | ۲۳۰ | ۲۵۵ | ۴۴۰ | | |
| کشاورزی - جنگلکاری - شکار و ماهیگیری | ۷۹ | ۰ | ۱ | ۲۴ | ۲۱ | ۷۹ | | |
| استخراج معدن و استخراج سنگ | - | - | - | - | - | - | | |
| تولیدات معدنی و نساجی | ۱۲۴ | ۲۱ | ۲۷ | ۴۴ | ۴۲ | ۱۲۴ | | |
| ساختن | ۱ | - | - | - | - | ۱ | | |
| برق - گاز - آب و سروسه‌های بهداشتی | ۲ | - | - | - | - | ۲ | | |
| تجارت (فروش و خرید) | ۱ | - | - | - | - | ۱ | | |
| حمل و نقل - آسایش و ارتباطات | ۲ | ۱ | - | - | - | ۲ | | |
| خدمات (سروسه‌ها) | ۱۹۱ | ۱۶ | ۱۲ | ۲۰ | ۱۱ | ۱۹۱ | | |
| فعالیت‌هاییکه با اداره کاری توضیح نشده | - | - | - | - | - | - | | |

بده جدول شماره ۲۲ - فعالیت‌های عمده فعالیت صنعتی بر حسب صورت‌های مالی و رهنمودات شامل بازار از دهه ساله بهای حوزه سرشماری شوشتر: آبانماه ۱۳۳۵ (تومبر ۱۹۵۶)

| سین اظهار شده | ۶۵ ساله | ۶۶-۶۵ ساله | ۶۷-۶۶ ساله | ۶۸-۶۷ ساله | ۶۹-۶۸ ساله | ۷۰-۶۹ ساله | جمع ازده ساله | |
|---------------|---------|------------|------------|------------|------------|------------|---------------|--|
| | | | | | | | | شهر شوشتر |
| | | | | | | | | مردوزن |
| - | ۲۷۸ | ۱ ۲۱۴ | ۱ ۸۶۴ | ۴۳۸ | ۶۱۲ | ۱ ۱۱۲ | ۴ ۲۱۴ | جمع شاملین |
| - | ۶۵ | ۱۸۶ | ۲۲۲ | ۴۱ | ۶۵ | ۱۲ | ۵۶۳ | کشاورزی - جنگلیان - شکار و ماهگیری |
| - | - | - | - | - | - | - | - | استخراج معدن و استخراج سنگ |
| - | ۱۰۸ | ۱۹۶ | ۱۸۱ | ۱۰۰ | ۱۳۸ | ۶۵ | ۱ ۲۷۶ | تولیدات صنعتی و کشاورزی |
| - | ۳۸ | ۱۶۵ | ۲۵۰ | ۴۱ | ۴۷ | ۶۱ | ۵۶۸ | ساختن |
| - | ۱ | ۹ | ۲۵ | ۲ | - | - | ۳۷ | برق - گاز - آب و سروسه‌های بهداشتی |
| - | ۱۱ | ۲۷۴ | ۴۱۳ | ۸۱ | ۵۲ | ۱۸ | ۹۵۵ | تجارت (کلی و جزئی) |
| - | ۹ | ۶۱ | ۱۰۵ | ۱۸ | ۱ | ۱ | ۲۰۳ | حمل و نقل - انبارداری و ارتباطات |
| - | ۵۲ | ۲۱۵ | ۳۴۴ | ۷۲ | ۱۳ | ۱۷ | ۷۱۳ | خدمات (سروسه‌ها) |
| - | ۵ | ۶ | ۴ | ۱۸ | ۸ | - | ۴۱ | فعالیت‌هایی که با اندازه کافی توضیح نشده |
| | | | | | | | | جمع شاملین |
| - | ۳۰۴ | ۱ ۱۳۶ | ۱ ۸۰۱ | ۴۰۵ | ۶۶۶ | ۱۴۷ | ۴ ۲۱۴ | |
| - | ۶۵ | ۱۸۲ | ۲۳۰ | ۴۱ | ۶۳ | ۱۲ | ۵۵۳ | کشاورزی - جنگلیان - شکار و ماهگیری |
| - | - | - | - | - | - | - | - | استخراج معدن و استخراج سنگ |
| - | ۱۶ | ۲۱۳ | ۴۵۷ | ۱۴۴ | ۱۱۸ | ۸۷ | ۱ ۲۱۵ | تولیدات صنعتی و کشاورزی |
| - | ۳۸ | ۱۶۴ | ۲۵۰ | ۴۹ | ۴۷ | ۶۱ | ۵۶۷ | ساختن |
| - | ۱ | ۹ | ۲۵ | ۲ | - | - | ۳۷ | برق - گاز - آب و سروسه‌های بهداشتی |
| - | ۱۱ | ۲۷۴ | ۴۱۳ | ۸۱ | ۵۲ | ۱۸ | ۹۵۵ | تجارت (کلی و جزئی) |
| - | ۹ | ۶۰ | ۱۰۵ | ۱۸ | ۱ | ۱ | ۲۰۱ | حمل و نقل - انبارداری و ارتباطات |
| - | ۴۱ | ۱۷۸ | ۳۱۷ | ۶۴ | ۱۳ | ۱۰ | ۶۱۳ | خدمات (سروسه‌ها) |
| - | ۵ | ۶ | ۴ | ۱۸ | ۸ | - | ۴۱ | فعالیت‌هایی که با اندازه کافی توضیح نشده |
| | | | | | | | | جمع شاملین |
| - | ۲۴ | ۷۶ | ۱۳ | ۲۲ | ۲۳ | ۱۵ | ۲۲۳ | |
| - | - | ۴ | ۴ | - | ۲ | - | ۱۰ | کشاورزی - جنگلیان - شکار و ماهگیری |
| - | - | - | - | - | - | - | - | استخراج معدن و استخراج سنگ |
| - | ۱۲ | ۲۲ | ۲۲ | ۱۶ | ۲۰ | ۸ | ۱۳۱ | تولیدات صنعتی و کشاورزی |
| - | - | ۱ | - | - | - | - | ۱ | ساختن |
| - | - | - | - | - | - | - | - | برق - گاز - آب و سروسه‌های بهداشتی |
| - | - | - | - | - | - | - | - | تجارت (کلی و جزئی) |
| - | - | - | - | - | - | - | - | حمل و نقل - انبارداری و ارتباطات |
| - | - | ۱ | - | - | - | ۲ | ۲ | خدمات (سروسه‌ها) |
| - | ۱۲ | ۲۷ | ۲۷ | ۲ | - | - | ۴۰ | فعالیت‌هایی که با اندازه کافی توضیح نشده |

بقیه جدول شماره ۱۲ - تقسیمات عمده فعالیت صنعتی بر حسب سن و جنس در جمعیت شاغل بکارزده سال بهای حوزه آمایش (شماره ۱۲۳۰) (تابستان ۱۳۹۵)
(سن اظهار نشده نیز جزو جمع همین ازده ساله بهای منظور شده است)

| سن شاغل | جمع ازده ساله | ۱۰-۱۵ ساله | ۱۶-۲۰ ساله | ۲۱-۲۵ ساله | ۲۶-۳۰ ساله | ۳۱-۳۵ ساله | نسبیت عمده فعالیت صنعتی و جنس |
|-------------------------------------|---------------|------------|------------|------------|------------|------------|---------------------------------------|
| بقیه نقاط حوزه سرشماری شوشتر | | | | | | | |
| مردان | | | | | | | |
| جمع شاغلین | ۱۰ ۱۰۴ | ۲۲ ۸۱۱ | ۲۰ ۶۱۷ | ۲۱۷ | ۱۱۱ | ۲۱۳ | |
| ۱ | ۸۷۸ | ۲ ۱۲۳ | ۱۲۰۰ | ۸۳۴ | ۸۱۵ | ۳۰۶ | کندآوری - جنگلیاتی - شکار و ماهیگیری |
| ۲ | ۳ | ۱۷ | ۲۳ | ۳ | ۱ | - | استخراج معدن و استخراج سنگ |
| ۳ | ۱ | ۳۱ | ۱۸ | ۷ | ۶ | ۳ | تولیدات صنعتی و نو سازی |
| ۴ | ۱ | ۲۰ | ۲۷ | ۱ | ۵ | - | ساختن |
| ۵ | ۱ | ۵ | ۱۴ | ۲ | - | - | بری - گاز - آب و سروسه‌های بهداشتی |
| ۶ | ۵ | ۲۸ | ۴۵ | ۷ | ۳ | ۱ | تجارت (کلی و جزئی) |
| ۷ | ۱ | ۲۰ | ۲۴ | ۲ | ۱ | - | حمل و نقل - انبارداری و ارتباطات |
| ۸ | ۲۵ | ۱۱ | ۱۱۳ | ۳۸ | ۵۳ | ۴۱ | خدمات (سروسه‌ها) |
| ۹ | ۲ | ۸ | ۱۳ | ۱۱ | ۱۲ | ۴ | فعالیت‌هاییکه باندازه کافی توضیح نشده |
| سرد | | | | | | | |
| جمع شاغلین | ۱۰ ۳۱۷ | ۲ ۷۸۵ | ۴ ۵۳۰ | ۱۰۷ | ۱۳۷ | ۳۵۱ | |
| ۱ | ۸۵۱ | ۲ ۵۶۱ | ۴ ۱۸۰ | ۸۳۰ | ۸۱۲ | ۳۰۸ | کندآوری - جنگلیاتی - شکار و ماهیگیری |
| ۲ | ۳ | ۱۷ | ۲۳ | ۳ | ۱ | - | استخراج معدن و استخراج سنگ |
| ۳ | ۱ | ۳۱ | ۵۶ | ۶ | ۵ | ۱ | تولیدات صنعتی و نو سازی |
| ۴ | ۱ | ۲۰ | ۲۷ | ۱ | ۵ | - | ساختن |
| ۵ | ۱ | ۵ | ۱۴ | ۲ | - | - | بری - گاز - آب و سروسه‌های بهداشتی |
| ۶ | ۵ | ۲۷ | ۴۵ | ۷ | ۳ | ۱ | تجارت (کلی و جزئی) |
| ۷ | ۱ | ۲۰ | ۲۴ | ۲ | ۱ | - | حمل و نقل - انبارداری و ارتباطات |
| ۸ | ۱۳ | ۱۱ | ۱۱۳ | ۳۸ | ۴۸ | ۳۷ | خدمات (سروسه‌ها) |
| ۹ | ۲ | ۸ | ۱۳ | ۱۱ | ۱۲ | ۴ | فعالیت‌هاییکه باندازه کافی توضیح نشده |
| زن | | | | | | | |
| جمع شاغلین | ۲۰۶ | ۷۱ | ۱۷ | ۱۰ | ۹ | ۱۲ | |
| ۱ | ۱ | ۳۲ | ۲۰ | ۴ | ۲ | ۱ | کندآوری - جنگلیاتی - شکار و ماهیگیری |
| ۲ | - | - | - | - | - | - | استخراج معدن و استخراج سنگ |
| ۳ | ۷ | ۱۰ | ۱۲ | ۱ | ۱ | ۲ | تولیدات صنعتی و نو سازی |
| ۴ | - | - | - | - | - | - | ساختن |
| ۵ | - | - | ۲ | - | - | - | بری - گاز - آب و سروسه‌های بهداشتی |
| ۶ | - | ۱ | - | - | - | - | تجارت (کلی و جزئی) |
| ۷ | - | - | - | - | - | - | حمل و نقل - انبارداری و ارتباطات |
| ۸ | ۱۳ | ۲۱ | ۲۳ | ۵ | ۵ | ۹ | خدمات (سروسه‌ها) |
| ۹ | - | - | - | - | - | - | فعالیت‌هاییکه باندازه کافی توضیح نشده |

۰۳۶ ۰۴۵ ۰۴۴ ۰۰۸ ۰۳۳ ۰۳۵ ۰۰۳ ۰۰۱ ۰۰۱

جدول شماره ۲۱ - طبقات فعالیت صنعتی بر حسب وضع اشتغال (جنس و کیفیت شغل) کارآموزان - ساله بهای حوزه سرشماری شوشتر - آبانماه ۱۳۳۵ (نوامبر ۱۳۳۶)

| طبقات فعالیت صنعتی و جنس | جمع شاغلین | کارآموزان | کارکنانیکه برای خود کار میکنند | مستخدم دولت | مزد بگیر | کارکنان خانوادگی بدون مزد | اضطراب نشده |
|---|------------|-----------|--------------------------------|-------------|----------|---------------------------|-------------|
| کل حوزه سرشماری شوشتر | ۱۴۹۹۹ | ۲۸۳ | ۶۲۹۸ | ۵۹۰ | ۶۱۳۹ | ۱۱۱۰ | ۵۴ |
| مردوزن | | | | | | | |
| جمع ازده جاله بهالا | ۱۰۲۶۳ | ۲۱۳ | ۴۸۷۷ | ۱ | ۱۰۷۸۲ | ۱۲۳۶ | ۴ |
| کناوری - جنگلیان - شکار - ماهگیری | | | | | | | |
| محصولات کناوری مردان | ۱۰۲۶۶ | ۲۶۳ | ۴۸۶۷ | ۱ | ۲۷۷۵ | ۲۲۶ | ۴ |
| جنگلیان و قطع اشجار | ۵ | - | ۱ | - | ۳ | - | - |
| ماهگیری | ۱۲ | - | ۸ | - | ۴ | - | - |
| استخراج معدن و استخراج سنگ | ۴۷ | - | - | ۴۶ | ۱ | - | - |
| استخراج نفت خام و گازهای طبیعی | ۴۷ | - | - | ۴۶ | ۱ | - | - |
| توليدات صنعتی و نساجی | ۱۴۰۳ | ۱۴ | ۵۸۱ | ۴۹ | ۶۷۵ | ۸۱ | - |
| صنعت مواد غذایی (غیر از آشپزی) | ۲۹۸ | ۴ | ۸۲ | - | ۱۹۵ | ۱۶ | - |
| صنعت نساجی | ۱۵۳ | ۵ | ۱۸۰ | ۱ | ۲۴۰ | ۲۷ | - |
| صنعت کفشدوزکی سازی و سایر پوششها و اشیاء ساخته شده از منسوجات | ۲۱۸ | - | ۱۷۲ | - | ۱۳۱ | ۱۴ | - |
| صنعت چوب و چوب پنبه (غیر از صنعت میل) | ۶۶ | ۱ | ۳۲ | - | ۳۸ | ۵ | - |
| صنعت چرم و محصولات چرمی (بجز کفش) | ۷ | - | ۴ | - | ۳ | - | - |
| صنعت محصولات لاستیکی | ۸ | - | ۳ | - | ۴ | ۱ | - |
| صنعت مواد شیمیائی و محصولات شیمیائی | ۵ | - | ۳ | - | ۱ | ۱ | - |
| صنایع محصولات نفت و ذغال سنگ | ۵۰ | - | ۱ | ۴۸ | ۱ | - | - |
| صنایع محصولات معدنی غیر فلزی (غیر از محصولات نفت و ذغال سنگ) | ۴۱ | ۲ | ۱۶ | - | ۱۵ | ۷ | - |
| صنایع محصولات فلزی (غیر از ماشین آلات و لوازم حمل و نقل) | ۸۹ | ۱ | ۵۴ | - | ۲۶ | ۸ | - |
| صنعت ماشین آلات (غیر از ماشین آلات الکتریکی) | ۸ | - | ۲ | - | ۶ | - | - |
| صنعت لوازم وسائط نقلیه | ۲۰ | - | ۱۳ | - | ۷ | - | - |
| صنایع متفرقه | ۴۰ | - | ۲۰ | - | ۱۸ | ۲ | - |
| ساختن | ۶۰ | ۱ | ۵ | ۴۲ | ۵۹۱ | - | - |
| برق - گاز - آب و سردیهای بهداشتی | ۵۹ | - | ۸ | ۶ | ۴۵ | - | - |
| ری - گاز و بخار | ۱۱ | - | - | - | ۱۱ | - | - |
| آب و سردیهای بهداشتی | ۴۸ | - | ۸ | ۶ | ۳۴ | - | - |
| تجارت | ۱۰۴۴ | ۳ | ۷۱۸ | ۱۰ | ۲۶۹ | ۶۴ | - |
| بازرگانی و جزئی | ۱۰۲۳ | ۳ | ۷۱۷ | - | ۲۶۹ | ۶۴ | - |
| تکلیف و سایر موسسات مالی | ۱۱ | - | ۱ | ۱۰ | - | - | - |
| حمل و نقل انبارداری و ارتباطات | ۲۶۵ | - | ۵۶ | ۲۱ | ۱۸۸ | - | - |
| حمل و نقل | ۲۴۵ | - | ۵۶ | ۱ | ۱۸۸ | - | - |
| تباطات | ۲۰ | - | - | ۲۰ | - | - | - |
| خدمات عمومی | ۱۱۳۷ | ۲ | ۱۴۱ | ۱۱۳ | ۵۷۲ | ۹ | - |
| خدمات دولتی | ۳۰۵ | - | - | ۳۰۵ | - | - | - |
| خدمات اجتماعی و خدمات تجاری و صنعتی و ساختمان | ۲۱۲ | - | ۵۳ | ۱۰۴ | ۵۵ | - | - |
| خدمات تفریحی | ۱۰ | - | ۲ | - | ۸ | - | - |
| خدمات شخص | ۶۱۰ | ۲ | ۸۶ | ۴ | ۵۰۹ | ۹ | - |
| فعالیتها باند از مکانی فروخته نشده | ۱۱ | - | ۹ | ۱ | ۳۱ | - | ۵۰ |

بقیه جدول شماره ۱ - طبقات فعالیت صنعتی بر حسب وضع اشتغال و جنس در جمعیت شاغل بکارزده ساله بهالای حوزه سرشماری شوشتر و آبانماه ۱۳۳۵ (نوامبر ۱۹۵۶)

| طبقات فعالیت صنعتی و جنس | جمع شاغلین | کارفرما | کارکنانیکه برای خود کار میکنند | مستخدم دولت | مزدبگیر | کارکنان خانوادگی بدون مزد | اطهار نشده وضعیت |
|--|------------|---------|--------------------------------|-------------|---------|---------------------------|------------------|
| کل حوزه سرشماری شوشتر | ۱۴ ۵۰۹ | ۴۱۷ | ۱ ۲۷۴ | ۵۷۷ | ۵ ۸۷۱ | ۱ ۴۹۷ | ۵۲ |
| جمع ازده ساله بیالا | ۱۰ ۱۸۴ | ۲۴۷ | ۴ ۸۴۷ | ۱ | ۳ ۷۵۴ | ۱ ۲۲۱ | ۲ |
| کشاورزی - جنگلیان - شکار - ماهیگیری | ۱۰ ۱۱۷ | ۲۴۷ | ۴ ۸۳۷ | ۱ | ۳ ۷۴۷ | ۱ ۲۲۱ | ۳ |
| صولات کشاورزی و دامی | ۵ | - | ۲ | - | ۲ | - | - |
| گلپانی و قطع اشجار | ۱۲ | - | ۸ | - | ۴ | - | - |
| مبگیری | ۴۷ | - | - | ۴۶ | ۱ | - | - |
| استخراج معدن و استخراج سنگ | ۴۷ | - | - | ۴۶ | ۱ | - | - |
| تفراج نفت خام و گازهای طبیعی | ۱ ۲۳۱ | ۱۴ | ۴۱۴ | ۴۹ | ۶۱۹ | ۱۳ | - |
| توليدات صنعتی و نوسازی | ۲۷۱ | ۴ | ۶۹ | - | ۱۱۲ | ۱۴ | - |
| معدن مواد غذایی (غیر از آشامیدنیها) | ۳۵۲ | ۶ | ۱۲۴ | ۱ | ۱۹۹ | ۱۳ | - |
| معدن نساجی | ۲۸۱ | - | ۱۴۷ | - | ۱۳۳ | ۱۲ | - |
| معدن گش سازی و سایر پوششها و اشیاء ساخته شده از منسوجات | ۵۸ | ۱ | ۲۸ | - | ۲۹ | ۵ | - |
| معدن چوب و چوب پنبه (بغیر از صنعت میل) | ۷ | - | ۴ | - | ۳ | - | - |
| معدن چرم و محصولات چرمی (بجز کفش) | ۸ | - | ۲ | - | ۶ | - | - |
| معدن محصولات شامی | ۵ | - | ۲ | - | ۳ | - | - |
| معدن مواد شیمیایی و محصولات شیمیایی | ۵۰ | - | ۱ | ۴۸ | ۱ | - | - |
| تابع محصولات نفت و ذغال سنگ | ۴۱ | ۳ | ۱۶ | - | ۲۵ | ۷ | - |
| تابع محصولات معدنی غیر فلزی (بغیر از محصولات نفت و ذغال سنگ) | ۸۹ | ۱ | ۵۴ | - | ۳۴ | ۸ | - |
| تابع محصولات فلزی (بغیر از ماشین آلات و لوازم حمل و نقل) | ۸ | - | ۲ | - | ۶ | - | - |
| تابع ماشین آلات (بغیر از ماشین آلات الکتریکی) | ۲۰ | - | ۱۳ | - | ۷ | - | - |
| تابع لوازم و وسائط نقلیه | ۴۰ | - | ۲۰ | - | ۲۰ | - | - |
| تابع متفرقه | ۱۳۹ | ۱ | ۵ | ۴۳ | ۹۱ | - | - |
| ساختمان | ۵۷ | - | ۸ | ۶ | ۴۳ | - | - |
| برق - گاز - آب و سروسهای بهداشتی | ۱۱ | - | - | - | ۱۱ | - | - |
| رق - گاز و بخار | ۴۹ | - | ۸ | ۶ | ۳۵ | - | - |
| آب و سروسهای بهداشتی | ۱۰۴۳ | ۲ | ۷۱۷ | ۱۰ | ۳۱۴ | ۱۴ | - |
| تجارت | ۱۰۳۲ | ۳ | ۷۱۶ | ۱۰ | ۲۹۹ | ۱۴ | - |
| جارت کلی و جزئی | ۱۱ | - | ۱ | - | - | - | - |
| انگبار و سایر موسسات مالی | ۲۶۳ | - | ۵۵ | ۲۱ | ۱۸۷ | - | - |
| حمل و نقل انبارداری و ارتباطات | ۲۴۳ | - | ۵۵ | ۱ | ۱۸۷ | - | - |
| حمل و نقل | ۲۰ | - | - | ۲۰ | - | - | - |
| رابطات | ۲۲۳ | - | ۲۲۳ | - | - | - | - |
| خدمات (سروسها) | ۲۰۳ | - | ۵۱ | ۱۳ | ۱۳۹ | - | - |
| خدمات دولتی | ۱۹۴ | - | ۲ | - | ۱۹۲ | - | - |
| خدمات اجتماعی و خدمات تجاری و صنعتی و ساختمانی | ۱۰ | ۲ | ۸۶ | ۴ | ۳۲۳ | ۸ | - |
| خدمات تفریحی | ۴۳۹ | - | - | - | - | - | - |
| خدمات شخصی | ۹۱ | - | ۹ | ۱ | ۲۱ | - | - |

بده جدول شماره ۱ - طبقات فعالیت صنعتی بر حسب وضع اشتغال و جنس در جمعیت شاغل بکار از ده ساله به بالای حوزه سرشماری شوشتر: آبانماه ۱۳۲۵ (نوامبر ۱۹۵۶)

| وضعیت اظهار شده | کارکنان خانوادگی بدون مزد | مزد بگیر | مستخدم دولت | کارکنانیکه برای خود کار میکنند | کارفرما | جمع شاغلین | طبقات فعالیت صنعتی و جنس |
|-----------------|---------------------------|----------|-------------|--------------------------------|---------|------------|--|
| | | | | | | | کل حوزه سرشماری شوشتر |
| ۱ | ۲۳ | ۲۱۳ | ۱۳ | ۱۲۴ | ۱۱ | ۴۸۴ | جمع از ده ساله به بالا |
| ۱ | ۷ | ۲۰ | - | ۲۰ | ۱۱ | ۷۸ | کشاورزی - جنگلبانی - شکار - ماهیگیری |
| ۱ | ۴ | ۲۸ | - | ۳۰ | ۱۶ | ۷۸ | محصولات کشاورزی و دام |
| - | - | ۵۶ | - | ۱۰ | - | ۶۶ | تولیدات صنعتی و نوسازی |
| - | ۲ | ۳ | - | ۱۴ | - | ۱۹ | صنعت مواد غذایی (غیر از آشپدنیها) |
| - | ۱۱ | ۱۱ | - | ۱۶ | - | ۴۸ | صنعت نساجی |
| - | ۲ | ۸ | - | ۲۱ | - | ۳۱ | صنعت کفش سازی و سایر پوششها و اشیاء ساخته شده از منسوجات |
| - | - | ۴ | - | ۴ | - | ۸ | صنعت چوب و چوب پنبه (بجز از صنعت حمل) |
| - | - | ۱ | - | - | - | ۱ | ساختمان |
| - | - | ۲ | - | - | - | ۲ | برق - گاز - آب و سرویسهای بهداشتی |
| - | - | ۲ | - | - | - | ۲ | آب و سرویسهای بهداشتی |
| - | - | - | - | ۱ | - | ۱ | تجارت |
| - | - | - | - | ۱ | - | ۱ | تجارت کلی و جزئی |
| - | - | ۱ | - | ۱ | - | ۲ | حمل و نقل انبارداری و ارتباطات |
| - | - | ۱ | - | ۱ | - | ۲ | حمل و نقل |
| - | ۱ | ۱۷۵ | ۱۳ | ۲ | - | ۱۹۱ | خدمات (سرویسها) |
| - | - | - | ۲ | - | - | ۲ | خدمات دولتی |
| - | - | ۵ | ۱۱ | ۲ | - | ۱۸ | خدمات اجتماعی خدمات تجاری و صنعتی و ساختمانی |
| - | ۱ | ۱۶۰ | - | - | - | ۱۶۱ | خدمات شخصی |
| | | | | | | | شهر شوشتر |
| | | | | | | | مردوزن |
| ۲۵ | ۱۸۸ | ۱ ۹۷۷ | ۴۲۷ | ۱ ۶۸۲ | ۲۸ | ۴ ۳۷۱ | جمع از ده ساله به بالا |
| ۱ | ۱۳ | ۱۹۸ | ۱ | ۲۰۱ | ۱۱ | ۵۱۳ | کشاورزی - جنگلبانی - شکار - ماهیگیری |
| ۱ | ۱۳ | ۱۹۱ | ۱ | ۲۹۱ | ۱۹ | ۵۱۶ | محصولات کشاورزی و دام |
| - | - | ۳ | - | ۲ | - | ۵ | جنگلبانی و قطع اشجار |
| - | - | ۴ | - | ۸ | - | ۱۲ | ماهیگیری |
| - | ۷۹ | ۱۱۱ | ۱۱ | ۵۷۷ | ۱۳ | ۱ ۲۷۱ | تولیدات صنعتی و نوسازی |
| - | ۱۱ | ۱۹۱ | - | ۸۲ | ۴ | ۲۹۰ | صنعت مواد غذایی (غیر از آشپدنیها) |
| - | ۲۷ | ۲۲۱ | ۱ | ۱۶۱ | ۵ | ۴۱۸ | صنعت نساجی |
| - | - | ۱۳۰ | - | ۱۵۶ | - | ۲۸۶ | صنعت کفش سازی و سایر پوششها و اشیاء ساخته شده از منسوجات |
| - | - | ۲۵ | - | ۲۱ | ۱ | ۵۱ | صنعت چوب و چوب پنبه (بجز از صنعت حمل) |
| - | - | ۲ | - | ۴ | - | ۶ | صنعت چرم و محصولات چرمین (بجز کفش) |
| - | - | ۴ | - | ۲ | - | ۸ | صنعت محصولات لاستیکی |
| - | - | ۱ | - | ۲ | - | ۳ | صنعت مواد شیمیایی و محصولات شیمیایی |
| - | - | - | - | ۱ | - | ۱ | تایع محصولات نفت و ذغال سنگ |
| - | - | - | ۱۰ | ۱ | - | ۱۱ | |

بقیه جدول شماره ۱ - طبقات فعالیت صنعتی برحسب وضع اشتغال و جنس در جمعیت شاغل بکارزده ساله بیابانی حوزه سرشماری شوشتر، آبانماه ۱۳۳۰ (توامهر ۱۳۰۱)

| طبقات فعالیت صنعتی و جنس | جمع شاغلین | کارفرما | کارکنانیکه برای خود کار میکنند | مستخدم دولت | مزد بگیر | کارکنان خانوادگی بدون مزد | ضمیمه اظهارنا |
|---|------------|---------|--------------------------------|-------------|----------|---------------------------|---------------|
| <u>شهر شوشتر</u> | | | | | | | |
| <u>بقیه مرد وزن</u> | | | | | | | |
| صنایع محصولات معدنی غیر فلزی (بغیر از محصولات نفت و ذغال سنگ) | ۴۰ | ۳ | ۱۶ | - | ۱۴ | ۷ | - |
| صنایع محصولات فلزی (بغیر از ماشین آلات و لوازم حمل و نقل) | ۲۹ | - | ۵۴ | - | ۱۷ | ۸ | - |
| صنعت ماشین آلات (بغیر از ماشین آلات الکتریکی) | ۵ | - | ۲ | - | ۳ | - | - |
| صنعت لوازم و وسایل نقلیه | ۱۵ | - | ۱۲ | - | ۳ | - | - |
| صنایع متفرقه | ۳۶ | - | ۲۰ | - | ۱۴ | ۲ | - |
| ساختمان | ۵۶۸ | ۱ | ۵ | ۱۸ | ۵۴۴ | - | - |
| برق - گاز - آب و سرویسهای بهداشتی | ۳۷ | - | ۸ | ۴ | ۲۵ | - | - |
| آب و سرویسهای بهداشتی | ۲۷ | - | ۸ | ۴ | ۲۵ | - | - |
| تجارت | ۹۴۵ | ۲ | ۶۵۴ | ۶۰ | ۲۱۸ | ۱۱ | - |
| تجارت کلی و جزئی | ۹۳۴ | ۲ | ۶۵۳ | - | ۲۱۸ | ۱۱ | - |
| بانکها و سایر موسسات مالی | ۱۱ | - | ۱ | ۱۰ | - | - | - |
| حمل و نقل انبارداری و ارتباطات | ۲۰۳ | - | ۵۳ | ۱۲ | ۱۳۸ | - | - |
| حمل و نقل | ۱۹۱ | - | ۵۲ | - | ۱۳۸ | - | - |
| ارتباطات | ۱۲ | - | - | ۱۲ | - | - | - |
| خدمات (سرویسها) | ۷۱۳ | ۲ | ۱۰۵ | ۳۸۰ | ۲۲۱ | ۵ | - |
| خدمات دولتی | ۲۸۴ | - | - | ۲۸۴ | - | - | - |
| خدمات اجتماعی خدمات تجاری و صنعتی و ساختمانی | ۱۷۹ | - | ۳۶ | ۶۵ | ۷۸ | - | - |
| خدمات تفریحی | ۳ | - | ۲ | - | ۱ | - | - |
| خدمات شخصی | ۲۴۷ | ۲ | ۶۴ | ۱ | ۱۷۹ | ۵ | - |
| فعالیتهاییکه باندازه کافی توضیح نشده | ۴۱ | - | ۶ | ۱ | ۷ | - | ۲۴ |
| <u>سرد</u> | | | | | | | |
| جمع ازده ساله بیابانی | ۴۱۱۲ | ۳۷ | ۱۰۹۵ | ۴۳۴ | ۱۸۷۴ | ۱۶۸ | ۲۴ |
| کشاورزی - جنگلیانی - شکار - ماهیگیری | ۵۵۳ | ۱۹ | ۲۹۴ | ۱ | ۱۹۷ | ۴۲ | - |
| محصولات کشاورزی و دامی | ۵۳۶ | ۱۱ | ۲۸۴ | ۱ | ۱۹۰ | ۴۲ | - |
| جنگلیانی و قطع اشجار | ۵ | - | ۲ | - | ۳ | - | - |
| ماهیگیری | ۱۲ | - | ۸ | - | ۴ | - | - |
| تولیدات صنعتی و نوسازی | ۱۱۴۵ | ۱۳ | ۴۷۰ | ۱۱ | ۵۹۰ | ۶۱ | - |
| صنعت مواد غذایی (بغیر از آشامیدنیها) | ۲۷۶ | ۴ | ۶۹ | - | ۱۸۶ | ۱۴ | - |
| صنعت نساجی | ۳۴۳ | ۵ | ۱۳۸ | ۱ | ۱۹۶ | ۱۲ | - |
| صنعت کفش سازی و سایر پوششها و اشیاء ساخته شده از منسوجات | ۲۶۴ | - | ۱۳۱ | - | ۱۳۲ | ۱۱ | - |
| صنعت چوب و چوب پنبه (بغیر از صنعت میل) | ۵۶ | ۱ | ۲۷ | - | ۲۴ | ۴ | - |
| صنعت چرم و محصولات چرمی (بجز کفش) | ۷ | - | ۴ | - | ۳ | - | - |
| صنعت محصولات لاستیکی | ۸ | - | ۳ | - | ۴ | ۱ | - |
| صنعت مواد شیمیایی و محصولات شیمیایی | ۵ | - | ۳ | - | ۱ | ۱ | - |
| صنایع محصولات نفت و ذغال سنگ | ۱۱ | - | ۱ | ۱۰ | - | - | - |
| صنایع محصولات معدنی غیر فلزی (بغیر از محصولات نفت و ذغال سنگ) | ۴۰ | ۳ | ۱۶ | - | ۱۴ | ۷ | - |
| صنایع محصولات فلزی (بغیر از ماشین آلات و لوازم حمل و نقل) | ۲۹ | - | ۵۴ | - | ۱۷ | ۸ | - |
| صنعت ماشین آلات (بغیر از ماشین آلات الکتریکی) | ۵ | - | ۲ | - | ۳ | - | - |

بقيه جدول شماره ۱ - طبقات فعاليت صنعتي برحسب وضع اشتغال و جنس در جمعيت شامل يک ازرده ساله بيالاي حوزه سرشماری شوشتر: آبانماه ۱۳۳۰ (نوامبر ۱۹۵۶)

| وضعيت اشتغال | کارکنان خانوادگي بدوین مزد | مزد بگير | مستخدم دولت | کارکنانکه برای خود کار میکنند | کارفرما | جمع شاغلين | طبقات فعاليت صنعتي برحسب شهر شوشتر |
|--------------|----------------------------|----------|-------------|-------------------------------|---------|------------|---|
| | | | | | | | بقیه شهر |
| - | - | ۳ | - | ۱۲ | - | ۱۵ | صنعت لوازم روزانه و تخته |
| - | ۲ | ۱۴ | - | ۲۰ | - | ۲۶ | صنایع متنوعه |
| - | - | ۱۲ | ۱۸ | ۵ | ۱ | ۳۶ | ساختمان |
| - | - | ۲۵ | ۴ | ۸ | - | ۳۷ | برق - گاز - آب و سررسهای بهداشتی |
| - | - | ۲۵ | ۴ | ۸ | - | ۳۷ | آب و سررسهای بهداشتی |
| - | ۶۱ | ۲۱۸ | ۱۰ | ۱۵۴ | ۱ | ۳۴۴ | تجارت |
| - | ۶۱ | ۲۱۸ | - | ۱۵۲ | ۲ | ۳۳۴ | تجارت کن و جزئی |
| - | - | - | ۱۰ | ۱ | - | ۱۱ | بانکها و سایر موسسات مالی |
| - | - | ۱۲۷ | ۱۲ | ۵۲ | - | ۲۰۱ | حمل و نقل انبارداری و ارتباطات |
| - | - | ۱۲۷ | - | ۵۲ | - | ۱۸۹ | حمل و نقل |
| - | - | - | ۱۲ | - | - | ۱۲ | ارتباطات |
| - | ۴ | ۱۴۷ | ۲۶۷ | ۱۰۲ | ۲ | ۳۲۲ | خدمات (سررسهای) |
| - | - | - | ۲۸۲ | - | - | ۲۸۲ | خدمات دولتی |
| - | - | ۴۰ | ۸۴ | ۲۷ | - | ۱۶۱ | خدمات اجتماعی خدمات تجاری و صنعتی و ساختمان |
| - | - | ۱ | - | ۲ | - | ۳ | خدمات تفریحی |
| - | ۴ | ۱۰۶ | ۱ | ۱۴ | ۲ | ۱۲۷ | خدمات شخصی |
| ۲۴ | - | ۷ | ۱ | ۶ | - | ۴۱ | فعاليتهاييکه باندازه نافي توضیح نشده |
| | | | | | | | نک |
| ۱ | ۲۰ | ۱۱۳ | ۱۳ | ۸۷ | - | ۲۳۴ | جمع ازرده ساله بيالا |
| ۱ | ۱ | ۱ | - | ۷ | - | ۱۰ | کشاورزی - جنگلکاری - شکار - ماهیگیری |
| ۱ | ۱ | ۱ | - | ۷ | - | ۱۰ | محصولات کشاورزی و دامی |
| - | ۱۸ | ۳۶ | - | ۷۷ | - | ۱۳۱ | توليدات صنعتی و نساجی |
| - | ۲ | ۲ | - | ۱۴ | - | ۱۸ | صنعت مواد غذایی (غیر از آشپدنیها) |
| - | ۱۴ | ۲۵ | - | ۳۶ | - | ۷۵ | صنعت نساجی |
| - | - | - | - | - | - | ۳۵ | صنعت کفش سازی و سایر پوششها و اثاثیه ساخته شده از منسوجات |
| - | ۲ | ۸ | - | ۲۵ | - | ۳ | صنعت چرم و چوب پنبه (غیر از صنعت میل) |
| - | - | ۱ | - | ۲ | - | ۳ | ساختمان |
| - | - | ۱ | - | - | - | ۱ | حمل و نقل انبارداری و ارتباطات |
| - | - | ۱ | - | ۱ | - | ۲ | حمل و نقل |
| - | - | ۱ | - | ۱ | - | ۲ | خدمات (سررسهای) |
| - | ۱ | ۷۴ | ۱۳ | ۲ | - | ۹۰ | خدمات دولتی |
| - | - | - | - | ۲ | - | ۱۸ | خدمات اجتماعی خدمات تجاری و صنعتی و ساختمان |
| - | - | - | - | ۱۱ | ۲ | ۷۰ | خدمات شخصی |
| - | ۱ | ۱۱ | - | - | - | ۱۲ | |

۳۷ - ۳۵ - ۴۳ - ۴۴ - ۳۵ - ۱ - ۱ - ۱

جدول شماره ۱۰ - تعداد نقرات خانوار بر حسب تعداد افراد با خانوار هر خانوار در حوزه سرشماری شوشتر آبانماه ۱۳۳۰ (نوامبر ۱۹۵۱)

مجموع خانوارها بر حسب تعداد افراد خانوار

| تعداد خانوارها | | تعداد افراد | | مجموع خانوارها | | تعداد افراد | | نقرات خانوار |
|------------------------------|-----------|-------------|-----------|----------------|-----------|-------------|-----------|-------------------------|
| تعداد | چند در صد | تعداد | چند در صد | تعداد | چند در صد | تعداد | چند در صد | |
| ۱۱۸۳۸ | ۱۰۰/۰ | ۲۰۲۷۰ | ۱۰۰/۰ | ۱۱۸۳۸ | ۱۰۰/۰ | ۲۰۲۷۰ | ۱۰۰/۰ | کل حوزه سرشماری شوشتر |
| مجموع خانوارها | | | | | | | | |
| ۸۸ | ۰/۱ | ۳۸۳ | ۱/۷ | ۱ | ۰/۱ | ۱ | ۰/۱ | خانوار ۱ نفری |
| ۱۴۴۴ | ۱۱/۳ | ۳۰۴۳ | ۱۴/۱ | ۱۰ | ۰/۱ | ۱۰ | ۰/۱ | خانوار ۲ نفری |
| ۱۸۱۱ | ۱۵/۱ | ۱۰۴۷ | ۵/۱ | ۲۱ | ۰/۱ | ۲۱ | ۰/۱ | خانوار ۳ نفری |
| ۲۱۸۶ | ۱۸/۵ | ۱۹۴۱ | ۹/۶ | ۳۸ | ۰/۱ | ۳۸ | ۰/۱ | خانوار ۴ نفری |
| ۲۰۳۹ | ۱۷/۲ | ۱۷۳۴ | ۸/۴ | ۵۰ | ۰/۱ | ۵۰ | ۰/۱ | خانوار ۵ نفری |
| ۱۰۹۸ | ۹/۲ | ۱۳۶۱ | ۶/۶ | ۱۷ | ۰/۱ | ۱۷ | ۰/۱ | خانوار ۶ نفری |
| ۹۹ | ۰/۸ | ۸۴ | ۰/۴ | ۳۰ | ۰/۱ | ۳۰ | ۰/۱ | خانوار ۷ نفری |
| ۳۳ | ۰/۳ | ۳۱۷ | ۱/۵ | ۳۱ | ۰/۱ | ۳۱ | ۰/۱ | خانوار ۸ نفری |
| ۱۱ | ۰/۱ | ۲۷۸ | ۱/۳ | ۲۷ | ۰/۱ | ۲۷ | ۰/۱ | خانوار ۹ نفری |
| ۰/۱ | - | ۰/۱ | - | ۰/۱ | - | ۰/۱ | - | خانوار ۱۰ نفری یا بیشتر |
| بیانه نقرات خانوار | | | | | | | | |
| شهر شوشتر | | | | | | | | |
| ۲۷۲۱ | ۱۰۰/۰ | ۳۱۱۱ | ۱۰۰/۰ | ۲۷۲۱ | ۱۰۰/۰ | ۳۱۱۱ | ۱۰۰/۰ | مجموع خانوارها |
| خانوار ۱ نفری | | | | | | | | |
| ۴۱۵ | ۱۵/۲ | ۱۰۰ | ۰/۳ | ۱۰ | ۰/۱ | ۱۰ | ۰/۱ | خانوار ۲ نفری |
| ۵۳۸ | ۱۹/۴ | ۵۰۴ | ۱/۶ | ۲۱ | ۰/۱ | ۲۱ | ۰/۱ | خانوار ۳ نفری |
| ۶۲۹ | ۲۳/۱ | ۵۷۳ | ۲/۲ | ۳۸ | ۰/۱ | ۳۸ | ۰/۱ | خانوار ۴ نفری |
| ۴۸۱ | ۱۷/۶ | ۴۹۱ | ۱/۵ | ۵۰ | ۰/۱ | ۵۰ | ۰/۱ | خانوار ۵ نفری |
| ۵۲۱ | ۱۹/۱ | ۴۱۴ | ۱/۳ | ۱۷ | ۰/۱ | ۱۷ | ۰/۱ | خانوار ۶ نفری |
| ۳۶۳ | ۱۳/۳ | ۲۳۳ | ۱/۱ | ۳۰ | ۰/۱ | ۳۰ | ۰/۱ | خانوار ۷ نفری |
| ۲۱۲ | ۷/۸ | ۱۴۰ | ۰/۵ | ۳۱ | ۰/۱ | ۳۱ | ۰/۱ | خانوار ۸ نفری |
| ۱۲۷ | ۴/۶ | ۵۶ | ۰/۲ | ۲۷ | ۰/۱ | ۲۷ | ۰/۱ | خانوار ۹ نفری |
| ۱۳۰ | ۴/۵ | ۵۳ | ۰/۲ | ۲۷ | ۰/۱ | ۲۷ | ۰/۱ | خانوار ۱۰ نفری یا بیشتر |
| بیانه نقرات خانوار | | | | | | | | |
| بقیه نقاط حوزه سرشماری شوشتر | | | | | | | | |
| ۸۰۷۴ | ۱۰۰/۰ | ۷۱۵۹ | ۱۰۰/۰ | ۱۱۰ | ۰/۱ | ۱۱۰ | ۰/۱ | مجموع خانوارها |
| خانوار ۱ نفری | | | | | | | | |
| ۲۷۵ | ۳/۴ | ۲۷۵ | ۱/۱ | ۸۵ | ۰/۱ | ۸۵ | ۰/۱ | خانوار ۲ نفری |
| ۱۲۸ | ۱/۵ | ۸۴۳ | ۱/۱ | ۱۱۰ | ۰/۱ | ۱۱۰ | ۰/۱ | خانوار ۳ نفری |
| ۱۳۵۳ | ۱۵/۵ | ۱۰۴۳ | ۴/۱ | ۱۹۲ | ۰/۱ | ۱۹۲ | ۰/۱ | خانوار ۴ نفری |
| ۱۰۶۰ | ۱۳/۳ | ۱۳۱۸ | ۶/۳ | ۲۲۰ | ۰/۱ | ۲۲۰ | ۰/۱ | خانوار ۵ نفری |
| ۱۰۰۵ | ۱۲/۵ | ۱۲۳۵ | ۶/۰ | ۱۷ | ۰/۱ | ۱۷ | ۰/۱ | خانوار ۶ نفری |
| ۱۰۷۲ | ۱۳/۳ | ۱۴۷ | ۰/۱ | ۳۰ | ۰/۱ | ۳۰ | ۰/۱ | خانوار ۷ نفری |
| ۳۳۲ | ۴/۸ | ۵۷۷ | ۰/۲ | ۳۱ | ۰/۱ | ۳۱ | ۰/۱ | خانوار ۸ نفری |
| ۲۱۷ | ۲/۶ | ۳۵۷ | ۰/۱ | ۲۸ | ۰/۱ | ۲۸ | ۰/۱ | خانوار ۹ نفری |
| ۴۱۷ | ۵/۱ | ۱۸۱ | ۰/۲ | ۲۰ | ۰/۱ | ۲۰ | ۰/۱ | خانوار ۱۰ نفری یا بیشتر |
| بیانه نقرات خانوار | | | | | | | | |

شهر کوه آماز ایران
 جدول شماره ۱ - تعداد افراد شکار شده در هر خانوار در حوضه سرشماری شونستر با نام ۱۳۳۵ (نوامبر ۱۱۵۶)

۳۸ - ۲۸ - ۴۴ - ۳۵ - ۱ - ۱

| تعداد خانوار بر حسب تعداد افراد شاکل به کار | | | | | | | تعداد خانوارها | | انقرات خانوار |
|---|-------|-------|----------|------|----------|----------|----------------|----------|-------------------------|
| انقرات بیشتر | | | جمع | | تعداد | چند درصد | تعداد | چند درصد | |
| ۳ نفر یا بیشتر | ۲ نفر | ۱ نفر | چند درصد | جمع | چند درصد | تعداد | چند درصد | تعداد | |
| ۱۷۲ | ۱۷۶۰ | ۶۲۷۱ | ۱۰۰/۰ | ۸۷۰۳ | ۱۰۰/۰ | ۳۱۳۵ | ۱۰۰/۰ | ۱۱۸۲۸ | کل حوضه سرشماری شونستر |
| جمع خانوارها | | | | | | | | | |
| - | - | ۲۰۳ | ۲/۵ | ۲۰۳ | ۵/۸ | ۱۸۲ | ۱/۱ | ۱۸۵ | خانوار ۱ نفری |
| - | ۱۱ | ۸۸۵ | ۱۰/۱ | ۱۲۱ | ۱۳/۳ | ۱۱۷ | ۱۱/۳ | ۱۲۴ | خانوار ۲ نفری |
| ۷ | ۱۸۱ | ۱۰۳۳ | ۱۲/۸ | ۱۲۸۶ | ۱۴/۱ | ۵۰۵ | ۱۵/۱ | ۱۷۹۱ | خانوار ۳ نفری |
| ۲۱ | ۲۱۱ | ۱۲۲۳ | ۱۴/۸ | ۱۴۵۸ | ۱۶/۳ | ۷۳۱ | ۱۸/۵ | ۲۱۸۱ | خانوار ۴ نفری |
| ۱۸۷ | ۳۵۱ | ۱۶۱ | ۱۷/۱ | ۱۵۰۲ | ۱۷/۱ | ۵۲۷ | ۱۷/۲ | ۲۰۲۷ | خانوار ۵ نفری |
| ۱۱۶ | ۲۷۶ | ۷۷۱ | ۱۵/۵ | ۱۳۴۶ | ۸/۰ | ۲۵۱ | ۱۳/۵ | ۱۵۹۸ | خانوار ۶ نفری |
| ۱۲۷ | ۳۰۱ | ۲۷۰ | ۱/۳ | ۸۰۸ | ۶/۰ | ۱۸۷ | ۸/۱ | ۱۶۵ | خانوار ۷ نفری |
| ۶۱ | ۱۵۳ | ۲۷۱ | ۵/۷ | ۱۱۲ | ۱/۷ | ۱۴۲ | ۵/۱ | ۱۳۶ | خانوار ۸ نفری |
| ۲۵ | ۶۳ | ۱۵۵ | ۱/۸ | ۲۱۲ | ۲/۱ | ۶۰ | ۲/۱ | ۲۱۱ | خانوار ۹ نفری |
| ۳۵ | ۷۸ | ۱۲۵ | ۲/۱ | ۲۳۸ | ۲/۵ | ۷۷ | ۲/۵ | ۱۱۵ | خانوار ۱۰ نفری یا بیشتر |
| ۱/۱ | ۵/۷ | ۱/۱ | - | ۱/۸ | - | ۱/۱ | - | ۱/۱ | بیانه فقرات خانوار |
| شهر شونستر | | | | | | | | | |
| ۱۷۲ | ۱۲۰ | ۱۳۵۱ | ۱۰۰/۰ | ۲۸۱۸ | ۱۰۰/۰ | ۱۱۱ | ۱۰۰/۰ | ۳۷۶۱ | جمع خانوارها |
| خانوار ۱ نفری | | | | | | | | | |
| - | - | ۱۲۱ | ۱/۲ | ۱۲۱ | ۱/۷ | ۸۱ | ۵/۱ | ۲۱۰ | خانوار ۱ نفری |
| - | ۲۰ | ۲۵۱ | ۲/۱ | ۲۷۱ | ۱۵/۱ | ۱۴۱ | ۱۱/۰ | ۱۱۵ | خانوار ۲ نفری |
| ۳ | ۷۷ | ۲۳۵ | ۱۱/۱ | ۱۱۵ | ۱۳/۱ | ۱۲۳ | ۱۱/۳ | ۵۳۸ | خانوار ۳ نفری |
| ۶ | ۸۵ | ۲۸۱ | ۱۱/۱ | ۱۷۱ | ۱۷/۱ | ۱۵۷ | ۱۱/۷ | ۱۲۱ | خانوار ۴ نفری |
| ۶۱ | ۱۱۸ | ۲۶۱ | ۱۱/۵ | ۱۷۱ | ۱۲/۲ | ۱۱۳ | ۱۵/۵ | ۵۸۱ | خانوار ۵ نفری |
| ۸۷ | ۱۰۱ | ۲۲۰ | ۱۱/۳ | ۱۰۸ | ۱۲/۱ | ۱۱۸ | ۱۱/۵ | ۵۶۱ | خانوار ۶ نفری |
| ۵۱ | ۶۸ | ۱۱۲ | ۱۰/۳ | ۲۱۲ | ۷/۸ | ۷۱ | ۱/۱ | ۲۱۲ | خانوار ۷ نفری |
| ۱۱ | ۵۶ | ۱۱۷ | ۱/۱ | ۱۸۱ | ۵/۸ | ۵۳ | ۱/۱ | ۲۴۲ | خانوار ۸ نفری |
| ۱ | ۶۸ | ۶۵ | ۲/۱ | ۱۰۲ | ۲/۷ | ۲۵ | ۲/۱ | ۱۲۷ | خانوار ۹ نفری |
| ۱۱ | ۳۱ | ۵۱ | ۲/۷ | ۱۰۱ | ۲/۱ | ۲۶ | ۲/۵ | ۱۳۰ | خانوار ۱۰ نفری یا بیشتر |
| ۵/۱ | ۵/۱ | ۱/۲ | - | ۱/۸ | - | ۱/۲ | - | ۱/۲ | بیانه فقرات خانوار |
| طبقه نقاط حوضه سرشماری شونستر | | | | | | | | | |
| ۳۵ | ۱۱۰ | ۱۳۲۰ | ۱۰۰/۰ | ۵۸۵۵ | ۱۰۰/۰ | ۲۳۱۹ | ۱۰۰/۰ | ۸۰۷۴ | جمع خانوارها |
| خانوار ۱ نفری | | | | | | | | | |
| - | - | ۱۸۲ | ۲/۱ | ۱۸۲ | ۱/۲ | ۶۳ | ۲/۱ | ۲۷۵ | خانوار ۱ نفری |
| - | ۲۱ | ۲۳۱ | ۱۱/۱ | ۲۵۱ | ۱۲/۱ | ۲۷۶ | ۱۱/۵ | ۲۱۸ | خانوار ۲ نفری |
| ۱ | ۱۰۰ | ۲۵۸ | ۱۱/۱ | ۸۷۱ | ۱۷/۲ | ۳۸۲ | ۱۵/۵ | ۱۲۵۳ | خانوار ۳ نفری |
| ۱۸ | ۱۲۱ | ۸۸۲ | ۱۱/۸ | ۱۹۶ | ۲۵/۱ | ۵۷۱ | ۱۱/۳ | ۱۰۶۰ | خانوار ۴ نفری |
| ۶۱ | ۲۳۱ | ۷۰۳ | ۱۷/۱ | ۱۰۳۱ | ۱۱/۱ | ۱۲۱ | ۱۸/۰ | ۱۴۵۵ | خانوار ۵ نفری |
| ۱۰۱ | ۲۷۵ | ۵۵۱ | ۱۱/۰ | ۹۳۸ | ۶/۰ | ۱۳۱ | ۱۳/۳ | ۱۰۷۲ | خانوار ۶ نفری |
| ۸۱ | ۲۰۳ | ۲۲۷ | ۸/۸ | ۵۱۲ | ۵/۲ | ۱۱۶ | ۷/۸ | ۱۳۲ | خانوار ۷ نفری |
| ۱۵ | ۶۷ | ۱۱۲ | ۵/۲ | ۳۰۱ | ۱/۲ | ۶۳ | ۱/۱ | ۲۱۷ | خانوار ۸ نفری |
| ۶۱ | ۳۵ | ۶۰ | ۲/۱ | ۱۱۱ | ۲/۱ | ۶۶ | ۲/۷ | ۲۱۷ | خانوار ۹ نفری |
| ۶۱ | ۱۲ | ۱۷۱ | ۱/۰ | ۲۳۱ | ۲/۳ | ۵۱ | ۲/۵ | ۲۸۵ | خانوار ۱۰ نفری یا بیشتر |
| ۱/۲ | ۵/۸ | ۱/۲ | - | ۱/۷ | - | ۱/۱ | - | ۱/۵ | بیانه فقرات خانوار |

۴۵ . ۴۶ . ۴۰ . ۴۱ . ۴۱

جدول شماره ۱۷ - صنایع خانگی در حوزه سرشماری شوشتر - آبانماه ۱۳۳۰ (تولید ۱۱۰۶)

| صنایع خانگی | تعداد | چند درصد | صنایع خانگی | تعداد | چند درصد |
|---|-------|----------|--|-------|----------|
| کل حوزه سرشماری شوشتر | | | تهیه و تولید مواد غذایی | ۴۰ | ۲۰/۰ |
| جمع صنایع خانگی | ۲۱۲ | ۱۰۰/۰ | روغن کنس نیانی (غیر خوراکی) | ۱ | ۰/۱ |
| به تولید قالی و گلیم و زلیخ و غیره | ۲۷ | ۱۲/۱ | تهیه و تولید صابون و شمع | ۲ | ۱/۳ |
| چه بانی و رسیدن و عمل آوردن نخ | ۱۰ | ۴/۶ | سایر صنایع خانگی | ۸ | ۰/۱ |
| به و برنج پاک کنی و آسیا کردن غلات | ۹ | ۴/۴ | میانگین تعداد صنایع خانوار در خانوارها تکسبه | ۱/۲ | - |
| به و تولید منسوجات و کفش | ۴۱ | ۱۹/۱ | دارای يك صنعت یا بیشتر هستند | | |
| به و تولید مواد غذایی | ۲۱ | ۱۰/۳ | بقیه نقاط حوزه سرشماری شوشتر | | |
| ن کنس نیانی (غیر خوراکی) | ۲ | ۱/۱ | جمع صنایع خانگی | ۱۰۰ | ۱۰۰/۰ |
| به و تولید صابون و شمع | ۲ | ۰/۸ | تهیه و تولید قالی و گلیم و زلیخ و غیره | ۲۱ | ۲۴/۸ |
| در صنایع خانگی | ۱۱ | ۵/۲ | پارچه بانی و رسیدن و عمل آوردن نخ | ۲۲ | ۲۱/۶ |
| تکین تعداد صنایع خانوار در خانوارها تکسبه | ۱/۲ | - | پنبه و برنج پاک کنی و آسیا کردن غلات | ۲ | ۱/۱ |
| دارای يك صنعت یا بیشتر هستند | | | تهیه و تولید منسوجات و کفش | ۱۰ | ۴/۵ |
| شهر شوشتر | | | تهیه و تولید مواد غذایی | ۲۱ | ۲۷/۱ |
| جمع صنایع خانگی | ۱۵۷ | ۱۰۰/۰ | روغن کنس نیانی (غیر خوراکی) | ۲ | ۱/۱ |
| به و تولید قالی و گلیم و زلیخ و غیره | ۱۱ | ۷/۰ | تهیه و تولید صابون و شمع | - | - |
| چه بانی و رسیدن و عمل آوردن نخ | ۵۷ | ۳۶/۳ | سایر صنایع خانگی | ۳ | ۲/۱ |
| به و برنج پاک کنی و آسیا کردن غلات | ۷ | ۴/۵ | میانگین تعداد صنایع خانوار در خانوارها تکسبه | ۱/۱ | - |
| به و تولید منسوجات و کفش | ۳۱ | ۱۹/۸ | دارای يك صنعت یا بیشتر هستند | | |

۵۶ - ۴۵ - ۴۴ - ۴۳ - ۴۲ - ۴۱

جدول شماره ۱۸ - نوع ساختمان بر حسب نوع تصرف در واحدهای مسکونی حوزه سرشماری شوشتر - آبان ماه ۱۳۳۵ (نوامبر ۱۳۳۶)

| وضع تصرف اظهاری شده | خانه غیرملک مسکن | خانه اجارهای | خانه ملک | | جمع | نوع ساختمان |
|------------------------|------------------|--------------|-----------|-------|--------|------------------------------|
| | | | چند درصده | تعداد | | |
| | | | | | | کل حوزه سرشماری شوشتر |
| ۲ ۲۱۱ | - | ۱ ۱۱۴ | ۷۱ / ۱ | ۸ ۰۱۵ | ۱۱ ۸۲۸ | مجموع واحدهای مسکونی |
| ۳ | - | ۴۵ | ۸۰ / ۸ | ۲۶۱ | ۲۶۹ | آجری |
| ۲ | - | ۵۰ | ۸۴ / ۳ | ۲۲۱ | ۲۲۹ | آجر و خشتی |
| ۱ | - | ۲۱ | ۹۱ / ۲ | ۲۴۴ | ۲۶۶ | چادری |
| - | - | - | - | ۳۲ | ۳۲ | چوبی |
| - | - | - | - | - | - | حصیری |
| ۱۰۹ | - | ۱۶۶ | ۶۰ / ۱ | ۱ ۱۷۲ | ۱ ۶۵۰ | خشتی |
| ۴۵۲ | - | ۳۴۱ | ۷۷ / ۰ | ۲ ۶۵۲ | ۳ ۴۰۱ | سنگی |
| ۱ ۱۰۶ | - | ۴۲۸ | ۶۶ / ۸ | ۲ ۵۵۲ | ۵ ۰۸۶ | کلی |
| ۳ | - | ۹ | ۹۴ / ۱ | ۲۰۴ | ۲۱۶ | انواع دیگر |
| ۳۴ | - | ۴۹ | ۴۸ / ۸ | ۷۱ | ۱۶۴ | اظهاری نشده |
| | | | | | | شهر شوشتر |
| ۳۷۱ | - | ۴۵۶ | ۷۸ / ۰ | ۲ ۹۲۷ | ۳ ۷۶۴ | مجموع واحدهای مسکونی |
| ۱ | - | ۴۱ | ۸۰ / ۲ | ۲۵۱ | ۲۶۳ | آجری |
| ۲ | - | ۴۳ | ۸۴ / ۸ | ۲۵۱ | ۲۶۶ | آجر و خشتی |
| - | - | - | - | ۶ | ۶ | چادری |
| - | - | - | - | ۲ | ۲ | چوبی |
| - | - | - | - | - | - | حصیری |
| ۴ | - | ۷۹ | ۸۱ / ۸ | ۲۷۴ | ۳۰۷ | خشتی |
| ۳۵۱ | - | ۲۷۳ | ۷۵ / ۲ | ۱ ۱۷۳ | ۲ ۶۰۰ | سنگی |
| - | - | ۷ | - | ۳۶ | ۴۳ | کلی |
| - | - | ۳ | - | ۲۳ | ۲۶ | انواع دیگر |
| ۵ | - | ۱۰ | - | ۲۱ | ۳۶ | اظهاری نشده |
| | | | | | | بقیه نقاط حوزه سرشماری شوشتر |
| ۱ ۸۴۰ | - | ۶۵۶ | ۶۶ / ۱ | ۵ ۰۷۸ | ۸ ۰۷۴ | مجموع واحدهای مسکونی |
| ۲ | - | ۴ | - | ۴۰ | ۴۶ | آجری |
| - | - | ۷ | - | ۲۸ | ۳۵ | آجر و خشتی |
| ۱ | - | ۲۱ | ۹۱ / ۰ | ۱۲۸ | ۱۶۰ | چادری |
| - | - | - | - | ۳۵ | ۳۵ | چوبی |
| - | - | - | - | - | - | حصیری |
| ۶۰۵ | - | ۶۰ | ۵۳ / ۴ | ۷۹۸ | ۱ ۴۹۳ | خشتی |
| ۱۴ | - | ۶۸ | ۸۰ / ۲ | ۱۸۴ | ۲۰۶ | سنگی |
| ۱ ۱۰۶ | - | ۴۲۱ | ۶۶ / ۲ | ۲ ۰۱۶ | ۳ ۰۴۳ | کلی |
| ۳ | - | ۹ | ۹۵ / ۳ | ۱۸۱ | ۱۹۰ | انواع دیگر |
| ۲۱ | - | ۳۹ | ۴۶ / ۰ | ۵۸ | ۱۲۶ | اظهاری نشده |

* در مواردی که جمع کمتر از ۱۰۰ باشد چند درصد نشان داده نمیشود.

مرکز آمار ایران
آرشیو اطلاعات آماری