اطلاعات

چهارشنبه ۲۵ فروردین‌ماه ۱۳۵۰ شماره ۱۳۴۶۷ سال چهل‌وپنجم . تکشماره ۵ ریال

۱۳۵۰ سال جشنهای دوهزار وپانصدساله شاهنشاهی ایران

چینی‌ها برای ورزشکار هیپی امریکائی هورا کشیدند

ورزشکاران چینی «مؤدبانه» امریکائیها را شکست دادند!

- چینی ها یك تیم ضعیف خودرادر برابرآمریکائیها قراردادند و آنقدر ادب و تواضع کردند که آمریکائیها شکست خود را حس نکردند
- تیم فوتبال چین به‌آمریکا میرود
- بین آمریکا و چین برای اولین بار پس از ۲۰سال رابطه تلفنی برقرار شد

درصفحات ۳و۴

متهمین فراری شبکه جنگل

درصورتیکه خودرامعرفی واطلاعات خویش‌را دراختیارمامورین بگذارند از مجازات معاف میشوندو ازجائزه شهربانی استفاده میکنند

در صفحه ٤

تعمیرگاههای اتومبیل استاندارد میشود

در صفحه ۱۳

زلزله بندرعباس ۱۰۰ خانه را خراب کرد

در زلزله حاجی‌آباد بندر عباس یك نفرکشته‌وچند تن مجروح شدند

استاندار استان ساحلی: هشدار طبیعت ازتلفات زیاد زلزله جلوگیری کرد

طوفان و باران شدید در شهرستانها

درمسجدسلیمان مغازه ها تعطیل شد

یك گروه فیلمبرداری در کویر گرفتار طوفان‌شن شدند در صفحه ٤

مجلس ترحیم سپهبدفرسیو

باشکوه فراوان در مسجد شاه‌برگزارشد

در مجلس ترحیم مرحوم‌سپهبد فرسیو طبقات مختلف شرکت داشتند در عکس جمعی از علماء و روحانیون پس‌از شرکت درمجلس ترحیم هنگام خروج از شبستان مسجد شاه دیده می‌شوند .

- نخست‌وزیروبانو دیشب بمنزل تیمسار فرسیو رفتند و از همسر و فرزندانش دیدن کردند
- فرزادفرسیو برای ادامه معالجه فردا به لندن‌اعزام خواهد شد

در صفحه ٤

شرائط ارتقاء گروه و افزایش حقوق معلمان

طبقات مختلف آموزگاران به چه گروهی میرسندوچه حقوقی میگیرند

- شرایط معاونت دبستان در طرح جدید تغییر کلی کرده است
- شرح وظایف آموزگاران، معاونان‌و مدیران‌دبستان ها در طرح طبقه بندی مشاغل در صفحه ٤

شرایط جدید معاونت و مدیریت دبستانها

انعکاس نظرات اصلاحی معلمان

آئین‌نامه نظام‌جدید ترفیعات و طرح طبقه بندی و مشاغل معلمان دیروزانتشاریافت وخانم دکترفرخ‌روپارسای وزیرآموزش و پرورش اظهار داشت این آئین‌نامه مدت‌دو هفته‌در معرض قضاوت معلمان گذارده میشود

روزنامه اطلاعات بسهم خود برای دریافت وانعکاس نظرات معلمان ستونی در روزنامه باز خواهد کرد تا نظرات اصلاحی خود را باین روزنامه ارسال دارند .

این نظرات با مسئولان وزارت آموزش و پرورش در کمیته مخصوص همین امر درمیان گذاشته خواهد شدو خلاصه‌ای از نظرات معلمان و پاسخ های رسیده از وزارت آموزش و پرورش درروزنامه‌منعکس‌خواهد گردید .

یهودیان آمریکا

صدهاموش وقورباغه درموسسات شوروی انداختند

در صفحه ٤

نماینده اسرائیل بامریکا اطلاع داد :

سیل اسلحه شوروی موازنه قوارا بزیان اسرائیل بهم زد

در صفحه ۲

تشکر و معذرت

خانواده عدل و فامیلهای وابسته از سروران گرام خانمها و آقایان محترمیکه در مصیبت وارده بذل عنایت و تفقد فرموده و در مراسم تشییع و مجلس ترحیم شرکت کرده‌اند صمیمانه سپاسگزارند و از تاخیر در شرفیابی برای عرض تشکر حضوری بدینوسیله پوزش میطلبند.

نام مادر وزیر دارائی، بر کتیبه یک مدرسه یادبود

دکتر جمشید آموزگار وزیر دارائی ، با خریدن ۱۵۰۰ برك اوراق بنای مدارس یادبود یك مدرسه یادبود را بنام مادر خود «خانم توران آموزگار» ثبت کرد .

وزیر دارائی : امیدوارم که از این راه هم خدمتی بهموطنانم کرده باشم و هم جزئی از دین بی‌پایان خود را بمادرم اداکنم.

خانم توران آموزگار

از ۲۵۰۰ مدرسه یادبود که بمناسبت برگزاری جشن شاهنشاهی ایران‌در روستاهای مملکت احداث می شود ، یك مدرسه بنام‌خانم«توران‌آموزگار» نامگذاری خواهد شد .

هزینه ایجاد این‌واحد آموزشی روستائی از طرف آقای دکتر جمشید آموزگار وزیر دارائی ایران پرداخت‌شده است‌و وزیر دارائی علاقمنداست این‌مدرسه یادبود ، بپاس محبت های مادر ایشان بنام «توران آموزگار» به ثبت برسد .

سپاس از مادری تحصیلکرده

خانم توران آموزگار ،مادر وزیر دارائی‌ایران‌که ازنخستین زنان تحصیل کرده‌ایران است تاکنون سه‌وزیربرای مشروطیت ایران تربیت کرده است .آقای

خانواده های آل احمد ـ پوژرعسگری ـ عامری ـ کیان ارثی

درگذشت بانوی بزرگ خانواده ملوک افشار توکل را را باطلاع فامیل و دوستان میرسانند مجلس ختم آن فقید سعیده روز پنجشنبه بیست و ششم فروردین ماه از ساعت ٤ تا ٦ بعد از ظهر در مسجد ارک برگزار خواهد بود مجلس ترحیم زنانه در همان روز و ساعت در خیابان امیریه ایستگاه گنجه‌ای کوچه هاشمی‌نژاد شماره ۱۷ برقرار میگردد . ضمنا هفتمین شب درگذشت روان‌شاد روز یکشنبه ۲۹ فروردین ماه از ساعت ۳ تا ٥ بعد ازظهر برمزار آن‌شادروان در صحن مطهر حضرت معصومه‌ـ علیه‌السلام‌برقرارمیگردد

شرکت سهامی معدنی سیلیس ایران

درگذشت بانو ملوک افشار توکل مادر جناب آقای محمودپورعسگری راباطلاع دوستان‌و آشنایان میرساند مجلس ترحیم آن شادروان روز پنجشنبه بیست وششم فروردین‌ماه از ساعت ٤ تا ٦ بعد از ظهر درمسجد ارک برقرار خواهد بودضمنا مراسم هفتمین شب درگذشت فقید سعیده روز یکشنبه ۲۹ فروردین ماه از ساعت ۳ تا ٥ بعد از ظهر در مزار آن مرحومه درصحن حضرت معصومه‌علیه‌السلام‌برگزارمیگردد .

هیئت مدیره

آگهی مناقصه شرکت برق منطقه‌ای تهران

شرکت‌برق منطقه‌ای تهران تعدادی کابل الکتریکی و لوازم‌واتصالات مربوط رابشرح زیربطریق‌مناقصه‌ازمحل وام اعطائی بانك بین‌المللی ترمیم وتوسعه خریداری می نماید:

کابل ۲۰کیلوولت درحدود ۵۰۰کیلومتر کابل فشار ضعیف در حدود ۱۰۰۰کیلومتر

نمایندگان کمپانی های‌سازنده داوطلبان‌شرکت دراین مناقصه بایستی‌بامور تدارکات شرکت برق‌منطقه‌ای‌تهران واقع‌درمیدان ژاله ازتاریخ۲۳فروردین‌ماه ۱۳۵۰مراجعه نموده‌و با پرداخت مبلغ دو هزار ریال اسناد مناقصه را دریافت دارند . پیشنهادات‌تکمیل شده بایستی حداکثر تاساعت۹صبح روز بیست‌و دوم خرداده ماه ۱۳۵۰ به آدرس فوق تسلیم شود .

حضور اشخاص در جلسه افتتاح پیشنهاد ها که‌در ساعت ۱۰ صبح روزبیست‌و دوم‌خرداد ماه ۱۳۵۰ تشکیل خواهدشدمجاز می‌باشد .

توضیح‌اینکه‌تنها سازندگان کشور های عضو بانك بین‌المللی وکشورسوئیس می‌توانند دراین‌مناقصه‌شرکت فرمایند.

۳ـ۳ آـ۳۲۵٦ شرکت‌برق‌منطقه‌ای‌تهران

در سراسر دنیا هیچ قلبی نیست‌که بخاطر قهرمانان این فیلم فشرده نشود و هیچ چشمی نیست که از دیدن این سر گذشت گریان نگردد . . .

ازامشب‌فقط

درسینما

آتلانتیک

ویلیام هولدن
ویرنالیزی بورویل
درفیلمی از: ترنس یانگ
درخت نوئل
رنگی . ایستمن کالر
و باشرکت کودک هنرمند
بروک فولر

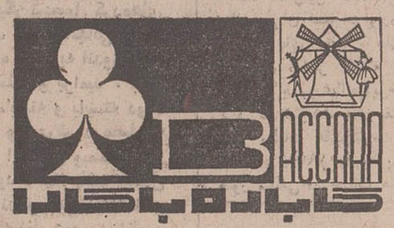

اطلاعیه کاباره باکارا

امروز (چهارشنبه) ـ بجای ٥شنبه‌و جمعه

کاباره باکارا

را امشب فراموش نفرمائید

چون فردا شب و جمعه کاباره باکارا با احترام‌حفظ شعائر مذهبی تعطیل است

اطلاعیه کمپانی کلمبیا و سینما امپایر

پر فروش‌ترین وموفق‌ترین فیلم‌عشقی جهان

جانی‌ولوئیزا قصه عشق

دودلداده جوان که در تمام اروپا معروف به رومئوژولیت قرن ماگردیده‌محصول ۱۹۷۰ کمپانی کلمبیا ، از امروزبطور انحصاری فقط‌درسینماامپایر نمایش داده میشود

آ ـ ۳۵۷٤

قابل توجه مرغداران تولید کننده تخم مرغ روز

۱ـ۲ بقیه درصفحه نیازمندیها

نام‌نویسی در کلاسهای سازمان‌مدیریت‌صنعتی

برای کلاسهای زیر که درتاریخ اول اردیبهشت ماه ۱۳۵۰ شروع میگردد نام نویسی مینماید .

دوره عمومی مدیریت ، تئوری سیستم‌و روشهای کمی‌مدیریت علمی ، آشنائی با ماشینهای محاسب الکترونیك (Computer) برنامه‌نویسی کامپیوتر (Fortran, RPG) طرح سیستم های اطلاعاتی ،برنامه ریزی خطی ، سیستم کنترل‌پروژه، اصول‌مدیریت تولید ، حرکت و زمان سنجی در صنایع، اقتصاد صنعتی ، مدیریت نوین و تئوریهای انسانی ، سرپرستی ، تشکیلات ،مدیریت کارگزینی ، بایگانی ، مدیریت اسناد ، حسابداری‌مدیریت ، حسابداری بازرگانی و صنعتی ، سیستم کنترل انبار ، تحقیق بازاریابی ، مدیریت فروش .

آدرس : خیابان تخت‌جمشید ـ نبش ملك‌الشعرای بهار ، سازمان مدیریت‌صنعتی شماره ٤۳۵ تلفن: ۸۲۰۰۷۱ م‌الف ۱۵ ۱ـ٦ ۱ـ۱٤۵۰

اطلاعیه

سازمان حفظ نباتات

نظر باهمیت‌حفظ بهداشت و سلامت عمومی طبق تصمیمات هیئت نظارت بر سموم موضوع ماده ۳۵ آئیننامه اجرائی قانون حفظ نباتات کلیه حشره‌کشهائیکه برای مبارزه با آفات خانگی (پشه ـ مگس وغیره) مصرف میشوند بایستی عاری از ترکیبات د . د . ت وپنتاکلرونیتروبنزن و د . د . د باشد.

لذا بمصرف کنندگان حشره‌کشهای خانگی توصیه میشود که از خرید و مصرف ترکیبات مذکور خودداری نمایند.

ضمنا موسسات و اشخاصیکه در داخل کشور نسبت به تهیه و عرضه اینگونه حشره‌کشها مبادرت نمایند طبق تبصره ماده ٤٤ آئیننامه اجرائی قانون حفظ نباتات تحت تعقیب قرار خواهند گرفت . م الف ۷۹۲

رئیس سازمان حفظ نباتات

حسین امین‌مدنی

۱ ـ ۲ آ ـ ۳۷٤۲

نمایشگاه عکس معماری روستائی

از ۲۲ تا ۲۹ فروردین در تالار موزه ایران باستان

بازدید برای عموم علاقمندان آزاد است .

وزارت آبادانی ومسکن

STP

اس . تی . پی

پرفروشترین نوع از محصولات مشابه درسراسرجهان

سرویس ـ لوفت هانزا

شماره‌های تلفن (جدید و آسان)

۸۲۲۰۷۰-۷۹

تلفن ذخیره جا ۸۲۲۰۷۱-۷۵

بلیط ۸۲۲۰۷۶-۷۸

بار ۸۲۲۰۷۰

۸۲۲۰۷۹

تهران : خیابان تخت جمشید ۳۱۱

آبادان : هانزالاین تلفن ۲۴۸۰

سلاحهای شوروی موازنه قوا را بزیان اسرائیل بهم‌زد

سرمقاله

وخورشیدهمچنان میدمد!

مراسم تشییع جنازه و مجلس ترحیم سپهبد فرسیو که امروز در مسجد سلطانی برگزار شد هرکدام در حدخود تجلیل شایسته و شکوهمندی بوداز سپهبد فقید ونشانه‌یی از اینکه ملت‌ایران خدمتگزاری وفداکاری را ارج می‌نهد وحق‌فرزندان شایسته و شریف خود رااداا میکند .

شهادت یک سرباز البته امری غیرعادی نیست و مردانی که کسوت سربازی بتن میکنند درواقع بازندگانی عادی و عاری از مخاطرات وسوانح بدرود میگویند. لازم نیست حتما جنگی به‌معنای اخص کلمه واقع‌شود و پای قشون‌کشی بمیان بیاید تا سربازی به‌جبهه برود و بجنگد و احیانا شهید شود. حفظ امنیت کشور در مقابل متجاوزین به حدود و حقوق مردم خودش یک جنگ بزرگی است و اگر فداکارانی مثل فرسیو درچنین جنگی بپای جان نایستند چه‌کسی میتواند آسوده‌خاطر ازخانه بیرون بیاید وفارغ از تشویش روبرو شدن با تعدی و تجاوزی بدنبال کار وکسب‌خود برود و خاطرش جمع باشد که کسی متعرض زن و فرزند او نخواهد شد .

سپهبدفرسیو درراه چنین هدفی بشهادت رسید. امابببینیم کسانی که فرسیو و فرزند شانزده ساله او را به مسلسل بستند چه‌هدفی داشته‌اند ؟ چون کشتن یک سپهبد و حمله مسلحانه به‌فلان کلانتری وفلان پاسگاه ازلحاظ تشکیلاتی که هسته مرکزی آن در جنگلهای «سیاهکل» کشف و منهدم شد «هدف» محسوب نمیشود . آنها نمونه تازه‌یی هستند از تشکیلات و سازمانهایی که این چند ساله به‌اشکال مختلف وبا شعارها و روش های متفاوت عرض‌وجود کرده‌اند ودر نهایت امر، هدف همگی آنها ضدیت با مظاهر انقلاب اجتماعی ایران بوده است .

قصد واقعی آنها ازبین بردن آثاراصلاحات ارضی است . خنثی کردن حقوقی است که درسایه انقلاب سفید ایران عاید کارگر و کشاورز ایرانی شده است . عقیم گذاردن طرحهای آبادانی وبرنامه های وسیع توسعه و پیشرفت ایران است . مقابله با اقدامات سپاه دانش و سپاه بهداشت است. اما چون دسائس‌آنها پیش از آنکه صورت وقوع پیدا کند و گزندی به‌آثار و مواریث انقلاب برساند با عکس‌العمل سریع و قاطع سازمانهای تامینی و انتظامی روبرو میشود از سرخشم پاسگاه ژاندارمری سیاهکل و کلانتری قلهک یا رئیس اداره دادرسی‌ارتش را هدف حملات انتقامجویانه قرار میدهند و همه‌نقشه هاوبرنامه های آنهامحدود میشود به‌چندفقره دزدی و آدمکشی دربس کوچه های شهر!

این سرنوشت‌قهری هر نوع تدارکی است در جهت ستیزه‌جوئی بامردم و انقلابی که راه‌مردم رابسوی یک‌آینده درخشان ، بسوی تمدن بزرگی شایسته یک ملت بزرگ ، هموار ساخته‌است . بدیهی استکه جنبشی چنین ، درکشوری که سالهای سال عرصه مداخلات وتاخت وتازهای بیگانگان بوده است و بااستعداد های وافر خود همواره میتواند اشتهای دیگران را تحریک کند ،از گزند ضدیت ها درامان نخواهد بود. چنانکه از ابتدا نیز اینگونه تحریکات وتشبثات مخصوصا از ناحیه اتحاد معروف به سرخ‌وسیاه پیش‌بینی میشد و تجربه اصابت این پیش‌بینی را ثابت کرد .

اما ازین تلاشهای پیاپی دشمنان ایران و مدعیان انقلاب طرفی نخواهند بست جز عرض‌خودبردن و زحمت خلقی رواداشتن . این چرخی که گردش سریع خود را آغاز کرده است با حربه چوبین معاندان از رفتار بازنمیماند ولاجرم هرچوبی را پیش ازآنکه لای چرخ برود وخللی درگردش آن بوجود آورد ، درهم خواهد شکست.

بازداشتن انقلاب ایران از حرکت طبیعی و منطقی خود ،خنثی کردن آثارانقلاب ، عقیم‌ساختن نهضت صنعتی شدن یک خواب‌پریشان است و تنها عناصر سفیه‌وبی‌مغزفریفته چنین رویای جاهلانه‌یی میشوند .

برای رفاه معلم

ما در عصر تحول وپیشرفت وجهش بسر می‌بریم، انقلاب‌بزرگ وسازنده سفید شالوده تمام شئونات زندگی ما را دگرگون کرده است ومیرویم تابه‌دوره «تمدن بزرگ» دوره شکوه فرهنگ وارد شویم وبالطبع نمی‌توانیم ونباید نسبت به‌فرهنگ ورفاه کسانی که درخت دانش را درسرزمینی نیکو وارزنده ما آبیاری میکنند و بارور میسازند بی‌اعتنا بمانیم چه فرهنگ زیربنای یک اجتماع سالم و منطقی و پیشرفته است وهرچه این زیربنا استحکامی افزونتر داشته‌باشدفرهنگ اجتماعی ماعظیمتر وپرشکوه‌تر خواهد شد بدیهی است که ما هرگز بدون وجود یک معلم مرفه، معلمی که فارغ از اندیشه نان و آب و کرایه‌خانه بتواند تنها بفکر هدایت و ثمربخشی نهال‌های باغ اجتماع ما باشد نمیتوانیم فرهنگی اصولی و پیشرفته داشته باشیم وقتی معلم آسوده‌خاطر نبود در زندگی او تامین لازمه را نداشت بالطبع او نخواهد توانست آنطور که باید و شاید بکار فرهنگی ومسئولیت خطیر خود دلبستگی و علاقه پیدا کند و آنرا بنحواحسن انجام دهد .

خوشبختانه می‌بینیم که مسئولین امر حساسیت این موضوع را نادیده نگرفته و تلاش میکنند که رفاه لازم را برای فرهنگیان فراهم سازند. طرح اخیری که وزیر آموزش و پرورش درباره حقوق و پایه‌بندی مشاغل و تامین رفاه معلمین ارائه داده است قدمی است که در این راه برداشته شده مطابق این طرح جدید بطور کلی تامین حقوق آموزگاران‌ودبیران و خدمتگذاران‌فرهنگی مورد تــوجه است و ضوابطی برای خدمات آنها با توجه بــه تحصیلاتی که دارند تعیین گردیده است .

متاسفانه درگذشته آنطورکه باید و شاید توجهی چندان به معلمین نشده و میزان حقوق و مزایای آنها بمراتب از حقوق کارمندان دیگر دولت با پایه و تحصیلات مساوی کمتر بود و این موجب میشد که گروهی از آموزگاران و دبیران باوجود همــه علاقه‌ای که بکار خود داشتند کار فرهنگی را رها کرده و در ادارات دیگر دولتی استخدام شوند و در نتیجه همیشه ما با مشکل کمبود معلم مواجه بودیم و بدیهی است هر اقدامی که درجهت رفاه‌معلمین انجام گیرد می تواند دیگر تحصیل کرده‌های ما را که‌به‌کار فرهنگی علاقمند هستند جلب کند و آنهائی را که مدتهای زیادبست در این شغل زحمت کشیده و تجربه اندوخته‌اند بکار دلگرم وامیدوار سازد و سریعتر ، کاملتر و پرامید ، بنای پرشکوه فرهنگ اجتماع ما ، فرهنگی که شایسته و بایسته دوره تمدن بزرگ است بنا گردد . وزیر آموزش و پرورش درمصاحبه مطبوعاتی‌خود دیروزگفت که درجهت بهبود این‌طرح وبمحض‌رفع نواقصی‌که‌ممکن‌است در این آئین نامه وجود داشته باشد باکمال بی‌نظری پیشنهادات فرهنگیان را می‌پذیرند و مورد مطالعه و اصلاح قرار میدهند و کوشا خواهند بود که نظر عمومی راتامین نمایند چه آنچه‌درنظر است ، تامین رفاه معلمین است ،معلمینی که فرهنگ ما را بارور میسازند.

آگهی دعوت مجمع عمومی سهامداران
بانک روس و ایران

بدینوسیله از کلیه صاحبان سهام شرکت سهامی بانک روس وایران دعوت میشود که در جلسه مجمع عمومی سهامداران بانک در تاریخ دوم خرداد ماه ۱۳۵۰ در ساعت دوازده در محل بانک روس و ایران واقع در تهران خیابان بهشت حضور بهمرسانند .

دستور جلسه
۱ ـ استماع گزارش هیئت مدیره و بازرسان
۲ ـ تصویب ترازنامه و حساب سود و زیان سال ۱۳۴۹
۳ ـ تصویب بودجه سال ۱۳۵۰
۴ ـ تجدید انتخاب هیئت مدیره و بازرسان
هیئت مدیره بانک روس و ایران

کلاسهای کنکور

دبیرستان الهی واقع در نازی‌آباد . بازار اول
بازبده‌ترین دبیران که سابقه تدریس در کلاسهای کنکور دانشگاههارا دارندتاآخر فروردین‌ماه ۱۳۵۰ برای کلاسهای

کنکورپزشکی ـ فنی . ادبی
بازرگانی وحسابداری

ثبت‌نام مینماید . کلاسهای فشرده ازاول اردیبهشت تا ۱۵ تیرماه دائرمیباشد .
رئیس دبیرستان الهی ـ سید ابراهیم ختمی

قاهره ـ خبرگزاری فرانسه

در حالیکه سران چهار کشور عربی عضو منشور تریپولی‌در قاهره‌به گفتگوهای‌خود پیرامون‌اوضاع خاور میانه ادامه میدهند گزارشهای مربوط بـه تحویل سلاحهای «فوق‌مدرن» از طرف شوروی‌به جمهوری متحده عربی تشویش و نگرانی شدیدی در محافل بین‌المللی بوجود آورده‌است .ملوین‌لرد وزیر دفاع ایالات متحده در یك مصاحبه مطبوعاتی در واشنگتن ضمن اشاره به این مسئله گفت جای تردید نیست که‌اتحاد جماهیر شوروی‌در سیاست تحویل سلاحهای جنگی بمصر و تقویت پایگاه دریائی خود در مدیترانه خیلی جلو رفته است .

رئیس «پنتاگون» حاضر نشد در باره نوع سلاح هائی که از طرف شوروی‌به مصر تحویل‌داده شده است‌و جزئیات پایگاه دریائی شوروی‌در مدیترانه توضیح بیشتری بدهد ولی ناظران سیاسی عقیده دارند که هدف لرد از پایگاه شوروی در مدیترانه بندر اسکندریه بوده است .

وزیر دفاع آمریکا گفت مابدقت فعالیت های شوروی را در منطقه عربی خاورمیانه تعقیب می کنیم و مراقب حفظ موازنه قوا در این منطقه هستیم وامیدواریم شوروی به اصل « دیپلماسی آرام » که‌از طرف ویلیام راجرز عنوان شده است توجه بیشتری کند .

محافل سیاسی اسرائیل اظهار میدارند که روش شوروی‌درمجهز ساختن نیرو های جمهوری متحده عربی به سلاحهای فوق مدرن‌مانع از حل و فصل مسالمت‌آمیز اختلافات میشود . در این محافل گفته میشود هربار که زمینه‌برای حل اختلافات اعراب و اسرائیل مساعد میشود شوروی سیل سلاحهای جنگی خود را بسوی کشور های عربی سرازیرمیسازد .

روزنامه « یدیوت‌اهارنوت » در شماره امروز خود نوشته است که اسرائیل توجه دولت آمریکا را به‌ارسال سلاحهای جنگی‌شوروی به مصر و نتایجی که این اقدام بدنبال می‌آورد جلب کرده‌است .

اخطار اسرائیل

این روزنامه اضافه کرده است که نماینده سیاسی اسرائیل در واشنگتن به مقامات آمریکائی اخطار کرده است‌تحویل‌سلاحهای فوق مدرن شوروی به ارتش مصر موازنه قوا را در منطقه عربی خاورمیانه بزیان اسرائیل تغییر داده است .

مقامات آمریکائی درپاسخ‌درعین حال که به نماینده اسرائیل اطمینان داده‌اند بدقت مراقب تحولات اوضاع در منطقه‌خاورمیانه هستند تاکید کرده‌اند که‌بهترین وسیله خارج شدن‌ازبن‌بست‌کنونی آن است که اسرائیل یك قدم دیگر درراه حل مسالمت‌آمیز اختلافات بجلو بگذارد .

روزنامه های اسرائیل همچنین نوشته‌اند که دولت شوروی بــه آمریکا و سایر کشور های عربی اطلاع‌داده است سلاحهائی که به جمهوری متحده‌عربی فرستاده‌شده عموما سلاحهای دفاعی هستند .

از طرف دیگر بنظر میرسد کــه شورویها به حل قسمتی از اختلافات اعراب و اسرائیل و گشایش راه کانال سوئز توجه بیشتری مبذول میدارد . دولت آمریکا نیز مایل است که‌این‌راه آبی هرچه زودتر بروی کشتی‌ها باز شود ولی ظاهرا مقامات مصری بیم آن دارند که باامضای قرارداد جداگانه حل اختلافات اساسی اعراب و اسرائیل سالها بتعویق بیافتد .

پرزیدنت انورالسادات تهدید کرده است که اگر تا پایان ماه آوریل (ماه جاری) زمینه برای گشایش کانال سوئز فراهم نشود جمهوری متحد عربی جنك علیه اسرائیل را از سر خواهد گرفت.

بنظر میرسد که حوادث آینده خاورمیانه به نتیجه سفر محمود ریاض وزیر امور خارجه مصر به شوروی بستگی خواهد داشت . در مذاکرات وزیر امور خارجه مصر بامقامات شوروی جزئیات مسئله مورد بررسی قرار خواهد گرفت .

جنك اجتناب ناپذیر

ضیاءالدین داود، عضو هیئت اجرائیه حزب واحد مصر گفت: جنگ اعراب بااسرائیل اجتناب ناپذیر است .

وی در یک مصاحبه مطبوعاتی تلویزیونی‌درباره‌اقدام بعدی‌مصر در خاورمیانه گفت: آن لحظه داردفرامیرسدکه برخوردنظامی بااسرائیل‌برای بازگرفتن‌اراضی غصب شده و پایان دادن بخطر تهدید کننده ما اجتناب نـاپذیر شود .

وی‌درباره پیشنهادهای اسرائیل گفت: همه ایـن پیشنهادهـا فریبکارانه است‌وهدف آن‌ادامه اشغال اراضی‌ماست.ما خواهان صلح هستیم‌امااگر چاره دیگری نباشد دست به جنگ خواهیم زد .

* جنك دیگر

پرزیدنت جعفرنومیری‌رهبر سودان گفت باعتقاد وی‌اعراب و اسرائیل جنگ دیگری را در پیش دارند. ژنرال نومیری به خبرنگار نشریه الاخبار قاهره گفت که امید بستن باینکه امریکادربحران خاورمیانه روش بیطرفی در پیش‌گیرد بیهوده است و درست مثل این مـی ـ ماند که‌امیدوارباشیم خوداسرائیل هم روش بیطرفی در پیش گیرد .

وی‌گفت‌امریکائیها درجریان بحران علیه اعراب نقش هائی بعهــده گرفتند .

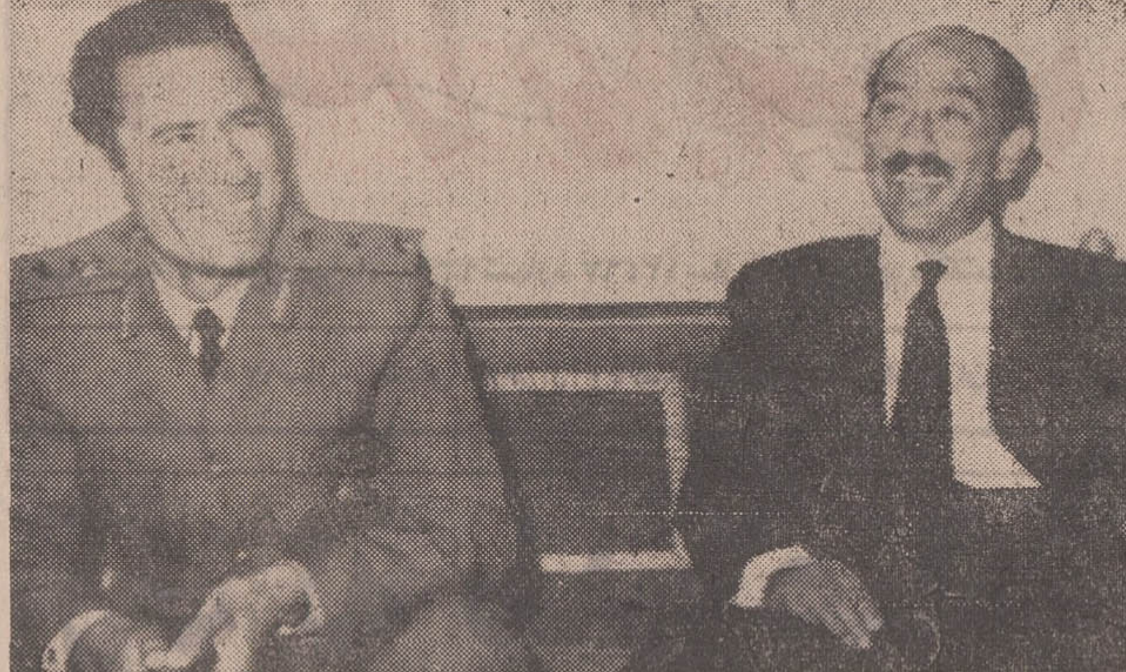

سرهنگ قذافی رهبر لیبی که‌هواپیمایش با طوفان شن برخـوردکرد و نتوانست برای شرکت در کنفرانس سران ٤ کشور مصر،سوریه، سودان و لیبی بموقع به‌اهره برسدبالاخره دیروز وارد قاهره شد و در مذاکرات سران ٤کشور شرکت کرد. در عکس که‌درهتل شهرانتون قـاهره گرفته شده انورسادات و سرهنگ قـذافی درکنار هم دیده میشوند . عکس رادیوئی اطلاعات

دولت ازمردم خواست فرار کنند و به کوهها پناه ببرند

پایتخت اردن زیر سیلاب

فرورفت

عمان ـ در عمان سیل عظیمی جاری شد و نیروهای ارتش اردن را مجبور کرد از جستجوی خانه بخانه برای‌یافتن چریکها دست بردارند و برای نجات افراد سیلزده بشتابند .

قسمت اعظم شهر و از جمله مرکز دادوستد عمان را آب فرا گرفته ، بسیاری از خانه‌ها و مغازه‌ها خراب‌شده و سه کودك را سیل برده است . همه نیرو های نظامی و دفاع غیر نظامی‌بحال آماده‌باش درآمده‌اند در بیمارستانها وضع فوق‌العاده اعلام شد .

هلیکوپترهای ارتشی ، گروه هـای نجات را به مناطق سیلزده میرسانند ، دولت اعلامیه‌ای خطاب به مردم صادر کرده که خانه های خود را تخلیه کنند وبه تپه‌ها و کوهها پناه ببرند .

در اثر جاری شدن سیل در اردن چهارنفر در عمان غرق شدند و صدهانفر بی خانمان گشته‌اند ، در سراسرمنطقه سیلزده حالت فوق‌العاده اعلام شده و افراد خانواده‌هائی که در میان سیلاب گرفتار آمده‌اند با هلیکوپتر نجات‌داده میشوند .

طوفان وسیل در سایر نقاط خاورمیانه نیز رخ داده است . سه نفر ازافرادیك کشتی ماهیگیری ترکیه در اثر واژگون شدن کشتی‌شان درراه تریپولی غرق شدند ولی نفر چهارم نجات یافت . مسابقه فوتبال بین سوریه و مصر در حلب بعلت بدی وضع هوا لغو شد .

کشف تازه برای شناختن سرطان

نیویورک ـ یک پزشک انگلیسی نتایج تحقیق خـود را درباره یک آزمون کـه سرطـان را بطـور زودرس تشخیص میدهد اعلام کرد.

دکتـر «دادلی‌تی» در یک کنفرانس گفت : با روش او سرطان را زودتر ازهروسیله دیگر میتوان تشخیص داد . باین ترتیب‌که چهار آمپول به بیمار مشکوک بـه سرطان تزریق میشود وواکنش‌پوست در اطراف ناحیه تزریق‌سبب میشودکه تشخیص‌قاطع‌شود.

وی گفت : این روش را روی ۳٤۰ بیمار آزمایش‌کرده وصد درصد درموردسرطانی نتیجه مثبت بود . نکته جالب این استکه این روش در سرطان هـای تـازه بهتر از سرطان های کهنه و پیشرفت جواب میدهد ،

سیامی ها را از هم جدا کردند

تورنتو ـجراحان بیمارستان تورنتو امروز دوقلو های دختر سیامی را که در ماه آوریـل متولد شده بودند ، از هم جدا کردند. دوقلو ها یک ریه واحد داشتند واز ناحیه سینه بهـم چسبیده بودند .

سخنگوی بیمارستانی که‌عمل جدا کردن سیامی ها باموفقیت در آن انجام گرفت ، امـروز اعلام کرد که حال دوقلو هـا خوب است و فعلا هیچ خطری جان آنها را تهدید نمی‌کند .

رئیس تیم جراحی نیز ضمن تایید اعلامیه بیمارستان گفت : اگر تاچند روز آینده اتفاقی برای یکی از دوقلوها نیفتد ، میتوان مطمئن بود که آنها به زندگی عادی‌خودادامه خواهند داد. عمل جراحی جدا کردن دوقلو های سیامی دوساعت‌وقت گرفت و این در تاریخ این‌قبیل اعمال جراحی کمترین میزان وقت بشمار میرود .

فریزر در کاخ سفید

نیکسون‌رئیس جمهوری‌امریکا از جوفریزر قهرمان بکس سنگین وزن جهان دعوت‌کرد که باتفاق خانواده‌اش روزیك شنبه هفته آینده به کاخ سفید برود ودرمراسم دعای یك‌شنبه شرکت کند،علاوه‌بر جوفریزر ۳۰۰ تن دیگر از شخصیت های معروف‌آمریکا باین‌مراسم دعوت شده‌اند .

«بوسه‌مرگ» جان دختری را نجات داد

لندن ـ امروز واقعه کم‌نظیری در لندن‌تعجب همگان را برانگیخت .

«سارا» دخترك سه ساله از بالای یك بلندی در خانه به پائین سقوط کرد و بیهوش شد . برادر ۱٦ ساله او که در محل خادثه حاضر بود ، با تنفس مصنوعی که در انگلستان به «بوسه مرك» شهرت دارد پس از ده دقیقه تلاش توانست جان خواهر خود را نجات دهد .

«روبرت» پس‌از ده دقیقه تلاش ، با بوسه مرك بالاخره توان خود را از دست داد و همسایگان که از ماجرا اطلاع یافته بودند پدر کودك را بر بالین اوآوردند و او هم به پیروی از اقدام پسر ، تمرین بوسه مرك را برای نجات دخترش ادامه داد .

مقامات بیمارستانی که اینک دخترچه سه ساله دوران نقاهت را در آن می گذراند گفتند که «بوسه مرك» در آن شرایط یگانه راهی بوده که می شد مصدوم‌حادثه را نجات داد و اگر برادر او به این کار مبادرت نمی کرد مرك خواهر از نظر پزشکی حتمی بود .

مولود بن مولود
بچه ۲ ساله را بجای رفیقه‌اش‌برد

آنکوکمـ فرانسهـ یک‌الجزایری ۲۸ سالــه که یک بچه دوساله را برای برقراری رابطه مجدد با «گرل‌فرند» خود، گروگان گرفته بود، از سنگر درآمد و تسلیم شد. وی در یک خانه روستائی سنگر گرفته بود و دو روز بود که پلیس خانه‌را محاصره کرده بود. او «مولودبن مولود» نام داشت وباحیله اسلحه‌اش‌را که یک تفنگ ویک سرنیزه بود از وی گرفتند و خودش را تسلیم کردند .

«ژان بوشه»، گرل‌فرند سابق مولود این کار را کرد، نزد او رفت واسلحه‌اش را گرفت. بعد پلیس‌اورادستگیر کرد و به‌کلانتری برد .

در جریان گروگان‌گیری مولود شعار میداد: «من‌ژان را میخواهم، اگر نیاید این بچه را خواهم کشت و خانه را منفجر خواهم کرد.»

گرسنگان برزیلی بیك شهر حمله بردند

ریودوژانیرو ـ بیش از سه هـزار کشاورز گرسنـه امروز شهرکوچک «آگواپرتا» را برای دریافت کمک‌غذائی مورد حمله قرار دادند .

گزارشهای رسیده حاکی است که یک کشاورزبرزیلی دراین منطقـه از گرسنگی جـان سپرده است کشاورزان گرسنه زنان و کودکان خود را نیز همراه داشتند .

تحقیقاتی کـه اخیرا دراین منطقه بعمل آمده نشان میدهدکه چهل‌درصد مردم برزیل ازکمبودغذائی رنج‌می‌برند و عده زیادی از کودکان بهمین علت تلف شده‌اند .

جنگ زنبورها و آتش‌نشانان

بوشی ـ انگلستان ـ آتش نشانان سرگرم مبارزه با شعله های سرکش آتش در خانه‌ای واقع در شهر بوش بودند که ناگهان هزاران زنبور عسل از چند طرف به آنان حمله‌ور شدند .

آتش نشانان ، که غافلگیر شده بودند لوله جریان آب فشار قوی خود را بطرف دسته های انبوه زنبوران گرفتند و خانه مشتعل را بحال خود رها کردند .

دو ساعت بعد که مبارزه آتش نشانان با زنبوران مهاجم به نتیجه رسید ، خانه کاملا سوخته بود و چند تن از آتش نشانان بیهوش و مدهوش از نیش های بی‌امان زنبود ها نقش برزمین بودند .

زنبور ها بعلت دود غلیظ آتش سوزی از لانه های خود در مزرعه مجاور خانه بیرون ریخته بودند .

ب.ب ورزش میکند

بریژیت‌باردو ستاره معروف سینمای فرانسه که به چهـل سالگی نزدیک میشود بـرای حفظ زیبائی و تناسب اندام خود این روزها سخت تلاش میکند. علاوه‌برورزش سوئدی که‌همیشه به‌آن می‌پرداخته او حالا هرروزصبح (بشرط‌آنکه شب زودخوابیده باشد)شورت داغش را بپامیکند و آنقدردر اطراف ویلای خود در حومه پاریس میدودکه به نفس نفس میافتد .

پدر بمب هیدروژنی شوروی درگذشت

مسکو ـ روزنامه ایزوستیا خبر داد که « ایگورتام »، فیزیکدان شوروی و سازنده بمب‌هیدروژنی آن‌کشور دیروز در سن ۷۵ سالگی درگذشته است .

وی برنده جایزه نوبل ۱۹۵۸ درفیزیک بود ومدتهاازبیماری رنج میبرد. وی همراه بـا آکادمیسین «زاخاروف» ، در راس گروهی از دانشمندان کارکرد وشوروی را به‌تساوی اتمی باامریکا رساند .

٤ هزار نفر مسلمان شدند

کوتاکینابولاـ رئیس مجمع عمومی کوتاکینابولا امـروز اعلام کرد که در سال جاری ٤هزارتن از مردم این کشور آفریقائی‌بدین‌اسلام‌گرویده‌اند وی‌گفت ٦۰ درصد از این‌عده از قبیله «پاگان‌مورتا» هستند.

وی گفت، پذیرش دین‌اسلام از طرف این عده به زور و اجبار صورت نگرفته بلکه‌آنان خود، پس از مطالعه کافی و پی‌بردن به حقانیت اسلام،این دین را پذیرفته‌اند .

قیمت نفت الجزایر یکجا نبه افزایش یافت

الجزایر تمام نفت خود را ملی کرد

الجزایرـ پرزیدنت‌حواری‌بومدین بطور یکجانبه قیمت اعلان شده نفت‌الجزایر رااز۸۵ر۲دلاربه۶۰ر۳ دلار برای هربشکه افزایش‌داد.

این افزایش عطف به ماسبق هم میشود واز ۲۰ مارس (اول فروردین) قابل اجرا خواهد بود.

سرهنك حواری بومدین رئیس شورای انقلاب الجزایر امروزاعلام کرد که انحصارات نفتی‌درالجزایر لغو شده و طبق‌قانون‌جدیدی‌کلیه مناطق تحت امتیاز ملی اعلام میشود و تحت کنترل شرکت ملی نفت الجزایر قرار میگیرد‌سرهنك بومدین گفت شرکت ملی نفت الجزایر میتواند در چهارچوب شرکت های مختلط وبراساس ۵۱ درصد سهام متعلق به الجزایر و ٤۹ درصدمتعلق‌به‌خارجیان‌باشرکت های خارجی کـه حاضر به قبول‌این شرایط باشندهمکاری کند. سرهنك بومدین اعلام کرد که مالیات نفتی نیز بین ۵۵ تا۶۰ درصد خواهد بود .

وی گفت که قیمت نفت‌الجزایر برای هر بشکه به سه دولار و شصت سنت افزایش یافته وقیمت های جدید از روز ۲۰مارس۱۹۷۱ بمورد اجرا گذاشته شده است.

ضمنا الجزایر یکصدمیلیون‌دلار برای جبران خسارات وارده بـه شرکت های نفتی ملی شده فرانسوی درنظر گرفته است .

رئیس جمهوری‌الجزایرخاطرنشان کرد که شرکت های نفتی‌فرانسه باید مالیات عقب‌افتاده سالهای ۱۹۶۹ و ۱۹۷۰ را به پردازند و هنوز مبالغی در حساب های‌شرکت های نفتی بحال راکد مانده است که باید به خزانه دولت مسترد شود .

بومدین رئیس‌جمهوری الجزایر

محافل نفتی فرانسه ازهرگونه تفسیری در باره اظهارات‌پرزیدنت بومدین خودداری می کنند .

دولت الجزایر قیمت هربشکه‌نفت خود رابه سه دلار و شصت سنت افزایش داده است در حالیکه‌قبلا قیمت نفت الجزایر دودلار وهشت سنت بود وبعدا به دو دلار وهشتاد وپنج سنت افزایش یافت .

تعطیل شد

مذاکرات نفت بین مقامات نفتی کویت و عربستان سعودی و نمایندگان کمپانی ژاپنی برای تعیین قیمت بیشتر برای نفت‌جهت چند روز تعطیل شد.این‌مذاکرات که در کویت انجام میشددرمحیط تفاهم کامل ادامه داشت وتعطیل آن نتیجه عزیمت هیئت‌نمایندگی عربستان‌سعودی‌برای مشورت با مقامات دولت متبوع‌خودشان بود .

مقامات کویتی میگویند بزودی در مورد بالابردن قیمت نفت‌توافق خواهد شد . کویت و عربستان سعودی ۹ در صد افزایش قیمت نفت خام خود را طالبند ومیگویند قیمتها باید براساس توافقی که در تهران بین کشور های تولید کننده نفت و کمپانی های نفتی غرب انجام شده ، افزایش داده شود .

دوره کامل کتاب
فارس وجنگ بین‌الملل
تصنیف دانشمند محقق آقای‌محمدحسین‌ر کن‌زاده آدمیت چاپ سوم باچاپ وکـاغذ ممتاز وجلد سلوفن منتشرشد .
شرکت اقبال خیابان‌شاه‌آباد (بها ۳۰۰ ریال)

کلاسهای کنکور
برای رشته های
فنی ـ پزشکی ـ ادبی
دبیرستان رضاشاه کبیر
از تاریخ ۲۶فروردین‌ثبت نام میکند و از اول اردیبهشت کلاسها دایر خواهد بود .
رئیس دبیرستان رضاشاه‌کبیر ـ فروغ‌کیا

مؤسسهٔ انتشارات امیرکبیر
دایرة المعارف
دانش بشر
دربیش از ۱٫۵۰۰٫۰۰۰ واژه

آبیاری پارکهای عمومی ـ فضاهای سبز ـ چمن وگل باغچه های
منازل وویلاهای خصوصی باروش : آبیاری بارانی
BARECHAB
شرکت سهامی توسعه وتولید آبیاری بارانی : بارش آب
تهران ـ خیابان آناتول فرانس ـ شماره ۹۹ تلفن های ٦٦۲۸۳٤ ـ ٦٦۵۷۷۳ ـ ٦٦۷۷۳۸

گروه فرهنگی هدف
از اول اردیبهشت کلاسهای جدید کنکور (پزشکی ـ فنی ـ کشاورزی ـ علوم) با ۳۰۰ جلسه درس در دبیرستان شماره ۱ هدف دایر مینماید
داوطلبان از۵ تا ۹ بعدازظهر برای ثبت‌نام مراجعه نمایند .
خیابان پهلوی جنب کلانتری‌مرکز تلفن ٦٦٦۸۲۳

چینی‌ها نگذاشتند امریکائیها طعم شکست را احساس کنند

۱۸ هزار تماشاچی چینی برای ورزشکار هیپی امریکائی ابراز احساسات میکردند

پکن - تیم پینگ‌پونگ آمریکا در مقابل ۱۸ هزار تماشاچی هوراکش باتیم پینگ‌پونگ چین مسابقه‌دادند و ۳ بره شکست خوردند. تیم‌زنان آمریکا نیز ٤ بر ٥ در مقابل تیم زنان چین شکست خورد . اما چینی‌ها چنان ادب و تواضعی از خودنشان دادند که آمریکائیها اصلا شکست را حس نکردند .

گفته میشود چینی‌ها میتوانستند تیمی قوی‌تر در مقابل آمریکائیها بگذارند و آنها را بااختلاف‌فاحشی شکست دهند و باصطلاح «مارس» شان‌کنند ، اما این کار را نکردند .

رئیس انجمن پینگ‌پونگ آمریکا گفت : بنظر من انتخاب بازیکنان وروش بازی ژست بی نهایت دوستانه‌ای بود و میتوانستند مارا به آسانی شکست‌دهند ، اماکاری کردند که بازی طولانی شود و به حداکثر تبادل تجربه ورزشی برسد .

وی افزود : آنها (چینی‌ها) بازیکنان کم تجربه و جوان خود را دربرابر ما قراردادند ، زیرا تمام جهان قدرت بازیکنان چینی را می‌شناسند . اگر می‌خواستند می‌توانستند مارا « خیط » کنند ولی اینکار رانکردند .

تماشاچیان برای بازیکنان آمریکائی ابرازاحساسات‌میکردند، بخصوص کوان ، بازیکن موبلند و هیپی آمریکائی بسیار مورد توجه آنان بود ومرتب برای او کف میزدند و تشویقش میکردند .

یك مقام ورزشی آمریکا گفت: مامیخواستیم نگذاریم‌که «کوان» بازیکن موبلند امریکائی به چین کمونیست برود ، زیرا تصویر آمریکا را در نزد چینی‌ها خراب می‌کند ، اما بعد به این نتیجه رسیدیم که بهرحال عده‌ای از جوانان آمریکائی موی بلند دارند وباید تیم ما نمونه‌ای ازجوانان‌ما باشد .

نکته جالب این‌است که «ملین‌کوان» ضمن مسابقات جهانی پینگ‌پونگ بابازیکنان چینی‌دوست شده و با آنها هدیه رد وبدل کرده بود ودر دعوت چین از تیم آمریکائی نقش مهمی داشت .

کارشناسان مسائل چین در پاریس اظهار داشتند پذیرائی بسیار گرم پکن از ورزشکاران امریکائی‌وخبرنگارانی که‌همراه آنها به پکن رفته‌اند بیشتر از جنبه سیاسی جلب توجه می کند تا از جنبه ورزشی . ولی لبخند هائی که چینی ها به امریکائی هاتحویل میدهندبدون شك رهبران شوروی را بیشتر تحت تاثیر قرار میدهد . اکنون مسکو با یك نوع ترس و هیجان ناظر حوادثی است که درپکن می گذرد .

مسافرت تیم پینگ‌پنگ آمریکا به‌چین کمونیست بلافاصله‌پس‌از پایان بیست‌و چهارمین کنگره حزب کمونیست‌باتوجه بروابط سرد مسکو و پکن در محافل سیاسی جهان با اهمیت فراوان تلقی شده است .

ناظران سیاسی عقیده دارند که سفر این‌تیم ورزشی نخستین گامی‌است که‌درراه بهبودروابط واشنگتن و پکن برداشته شده است . با اینحال هنوز موانع زیادی در راه‌برقراری مناسبات عادی‌بین آمریکاوچین کمونیست وجوددارد‌که‌مهمترین آنهاوجود دولت چانکای‌شك است .

عجالتا تنها نتیجه‌ای که‌میتوان ازمسافرت‌ورزشکاران آمریکائی به پکن انتظار داشت آنست‌که در آینده نزدیك مذاکرات نمایندگان سیاسی امریکاو چین کمونیست در ورشوکه از مدتها قبل قطع شده است ازسرگرفته شود .

وارد شد

تیم پینگ‌پنگ انگلیس وارد پکن شد و در فرودگاه از آنان استقبال گرمی توسط چینی ها بعمل آمد .

خبرگزاری چین‌گزارش‌داد: این تماس ورزشی در بالا بردن سطح ورزش هردو کشور و تبادل تجربه موثر است .افراد انگلیسی ابراز کردندکه آرزوی بازدید از چین را داشته‌اند و خیلی خوشحالند که به آرزوی خود رسیده‌اند .

مبادله سفیر

«رالف کالینز» ، مدیر کل وزارت خارجه کانادا ، بعنوان نخستین سفیر کانادا در چین کمونیست تعیین شد .

همزمان با این اعلام شدکه «هوانگ‌هوا» ، سفیر سابق چین کمونیست در مصر ، به سفارت چین در کانادا منصوب شده است . کانادا وچین کمونیست در اکتبر سال گذشته رابطه سیاسی برقرار کردند اماتاحال که شش‌ماه میگذرد سفیرمبادله نکرده بودند .

* **توقیف انگلیسی ها**

چین کمونیست قبول کردکه چهار نفر اتباع انگلیس را در توقیف دارد و حال همه آنها خوب است . دولت چین اجازه نمیدهد کنسول انگلیس با این چهار تن ملاقات کند یا برای آنها نامه و بسته پستی‌فرستاده شود، زیرا هنوز تحت‌بازجوئی قرار دارند .

از این چهار نفر سه‌نفرشان انگلیسی ساکن چین بوده و نسبت به‌سیاست چینی‌خوشبین بودند ولی در جریان انقلاب فرهنگی ناپدید شدند . نفر چهارم یک زن انگلیسی است که شوهر چینی دارد .

پس‌از انقلاب فرهنگی هیچ فرد انگلیسی در چین‌بازداشت نشده ، اما به این چهار نفرکه بازداشت هستند اجازه ملاقات و تماس داده نمیشود .

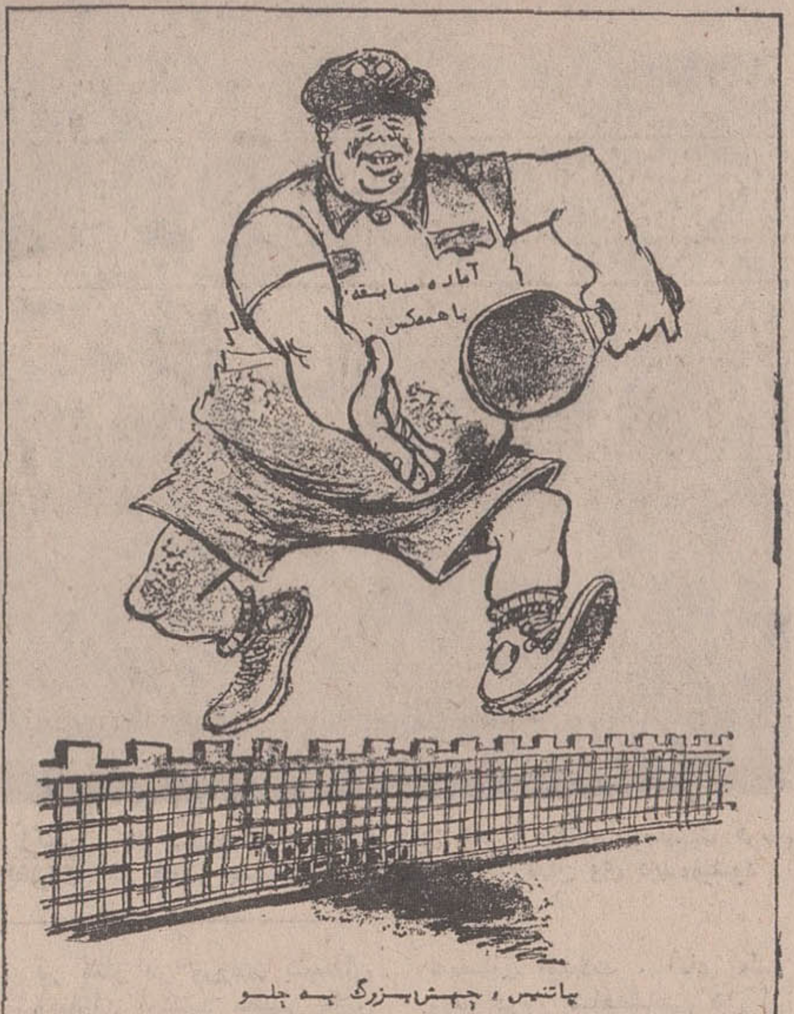

پاتنیس ، جهش بزرگ به جلو

اولین تلفن

نیویورک - در چین کمونیست برای اولین بار در عرض‌بیست سال اخیر به یک تلفن که از آمریکا شده بود جواب داده شد. کمپانی تلفن و تلگراف آمریکا گفت : تلفن از جانب یک ایستگاه رادیو در بوستون شده بود تا اخبار مسابقه پینگ‌پونگ آمریکا و چین را دریافت دارد .

این تلفن مخاطب معینی‌نداشت و تقاضا شده بود هرمقامی در باره این مسابقه اطلاع دارد بدهد . چینی هااین تقاضا را پذیرفتند و برای اولین بار در عرض بیست سال به تلفن یک آمریکائی جواب دادند .

روزنامه مردم نوشت :

ورزشکاران چینی با خواندن‌آثار مائو در مسابقه پینگ‌پونگ پیروزشدند !

پکن- روزنامه مردم چین نوشت :«بازیکنان پینگ‌پونگ چینی‌که در عرصه جهانی پیروزی‌بدست آورده‌اند ،موفقیت خود را مدیون مطالعه آثار مائوتسه‌تونگ هستند .

عده‌ای از آنها نواقصی داشتند ، ازجمله «هان‌یوچن» زن بازیکن رادر نظر بگیریم .او بازیکن بسیار خوبی بود ، اما به «فردپرستی بورژوائی» دچار بود ، در نتیجه مهارتش افزایش نمی‌یافت . اما در اثر خواندن آثار مائو نقص‌او از بین رفت و بازیکن بسیار خوبی شد .

عده‌ای دیگر از بازیکنان نیز بهمین ترتیب برنواقص خود غلبه کردند وبا «روح انقلابی رئیس مائو» خود راپرورش دادند تا توانستند مقام قهرمانی جهان‌را بدست آورند.

در مسابقات ۱۹٦٦ نیز تیم چین ظرافت و مهارت خود را مدیون مطالعه روزانه آثار مائوتسه‌تونگ است ،زیرا قبل ازآنکه وارد میدان مسابقه شود این تکه از آثار مائو را با صدای بلند خواندند :

«این ارتش روحیه تسخیر ناپذیر دارد و قصد دارد همه دشمنان را شکست دهد و هرگز تسلیم نشود.»

سیاست آمریکا در مورد چین تغییر میکند

واشنگتن -وزارت خارجه آمریکا اشاره کرد که مایل است نظر چین کمونیست رادر باره تجدید مذاکرات سفیران دو کشور در ورشو بشنود .

«مکنکلوسکی» سخنگوی وزارت‌خارجه امریکا گفت : امریکا آماده است این مذاکرات را ازسر بگیرد، اما هنوز از جانب چین بطورمستقیم یا غیرمستقیم اقدامی نشده است .

وی افزود : آمریکا بزودی پس از مطالعه وضع بازرگانی ابتکاری برای تجدید این مذاکرات خواهد زد یانه .

وی‌گفت‌نمیتواند توضیح‌بدهد که‌آیاامریکادست به اقدام دوکشور و مسائل متقابل دیگر ،مسئله عضویت چین را در سازمان ملل مورد تجدید نظرقرار خواهد داد ، وی گفت: معهذا بین تجدید نظر در روابط سیاسی دوکشور ، ودعوت تیم پینگ‌پونگ آمریکا ارتباط مستقیمی وجود ندارد ، ولی آمریکا از اینگونه تماس های شخصی استقبال می‌کند . وی افزود : احتمال دارد که مبادلات فرهنگی بین دو کشور افزایش یابد، همچنین بازرگانان آمریکائی مایل به‌بازرگانی موادغیر جنگی‌با چین هستند و میخواهندبا بازرگانان اروپائی که باچین تجارت دارند رقابت‌کنند.

همه این مسائل مورد بررسی دولت نیکسون است و بزودی تصمیم درباره آنها اعلام خواهد شد .

ارتش هند یک منطقه پاکستان را اشغال کرد

دهلی‌نو - خبرگزاری فرانسه- بانو گاندی نخست وزیر هند ضمن نطقی در «اوتارپرادش» اعلام کرد که پشتیبانی چین کمونیست از دولت پاکستان در برابر «بنگالادش» بهیچ وجه درسیاست هند نسبت به‌حوادث اخیر تغییر نخواهد داد .

بانو گاندی گفت که دولت‌هند مستقلا تصمیم میگیرد و روش کشور های دیگر در اتخاذاین تصمیمات کوچکترین تاثیری نخواهد داشت .

بانو گاندی در پاسخ یکی از خبرنگاران که پرسید آیا دولت هند در نظر دارد شورشیان بنگال رابرسمیت بشناسد گفت که این مسئله با توجه به‌نتایجی که از آن بدست می‌آید مورد بررسی قرار خواهد گرفت .

ذوالفقار علی‌بوتو

رهبر حزب خلق پاکستان در یك مصاحبه مطبوعاتی‌درکراچی اظهار داشت آن زمان که یك دولت خلق در پاکستان تشکیل خواهد شد خیلی دورنیست - معذالك بوتو از طرفداران خود درخواست‌کردکه صبروشکیبائی داشته باشند و نظم و قانون را مراعات کنند .

از طرف دیگر روزنامه های کراچی نوشته‌اند که نیرو های هند کنترل شهر «نیباران» را در نزدیکی مرز های هند بدست گرفته‌اند .

گزارش این روزنامه ها حاکی است که نیرو های هند دراین منطقه هفتصد یا هشت صد متر داخل پاکستان شرقی شده بودند ولی قوای پاکستان آنها را وادار به عقب نشینی کرده و گروهی از هندیها را اسیر کرده‌اند .

این عکس دیروز در قاهره از باهی‌لدغم نخست وزیر سابق تونس و رئیس کمیته عربی نظارت برآتش‌بس چریکها و ارتش اردن گرفته شد .

او در یک مصاحبه ضمن اعلام استعفای خود گفت حالا که من‌کنار میروم وظیفه دولتهای عربی تضمین کننده قرارداد چریکها ودولت اردن است که دولت اردن را وادار به اجرای مفاد قرارداد کنند .

عکس رادیوئی اطلاعات

چریکها از پایتخت اردن به‌مرز اسرائیل منتقل شدند

عمان- خبرگزاریها - علیرغم ریزش باران‌شدید خروج‌چریکها از عمان پایتخت لندن دیروز ادامه یافت‌ودیشب یک‌سخنگوی چریکها گفت که کار تخلیه عمان از چریکها و سلاحهای آنهاپایان یافته است. دیشب آخرین‌نفرات چریکها با ٥کامیون پایتخت‌ملک حسین را ترک گفته و به‌پایگاه های جدیدخوددرخط آتش‌بس اسرائیل واردن رفتند. اعلامیه سازمانهای چریکها حاکی است که تخلیه عمان ده روز طول کشید ورسمابه‌ملک حسین‌اطلاع داده شده که کار خروج‌چریکها از عمان پایان یافته است گمان میرود که مجموعا ۳ هزارچریك از عمان خارج شده باشند . به دنبال جنگهای اخیر دولت اردن اعلام کردکه‌برای حفظ آرامش کشور چریکها باید از عمان‌خارج شوند .

* **استعفای رئیس کمیته**

نمایندگان سران هشت کشور عربی امروز به مذاکرات خود پیرامون‌اوضاع اردن پایان‌می‌دهند .

جای‌تردید نیست که شرکت کنندگان در کنفرانس باردیگر پشتیبانی خود را از سازمان های‌فلسطین تائید خواهندکرد. در این میان گزارش هائی که ازعمان میرسد نشان میدهد که اوضاع‌دراین کشور بحال‌عادی بازمیگرددوسازمان‌های‌فلسطین پیوسته سلاحهای سنگین خود را از عمان و شهر های بزرگ دیگر خارج می کنند .

«باهی‌لدغم»رئیس کمیته‌عالی عرب مامور نظارت در اجرای قرار داد های قاهره و عمان دیشب در قاهره استعفای خود را از ریاست این کمیته اعلام داشت .

وی‌ضمن یک مصاحبه‌مطبوعاتی به خبرنگاران گفت که دولت اردن‌مفاد قرار داد های قاهره را نقض کرده و ماموریت کمیته عالی عرب را باشکست روبرو ساخته است .

وی گفت اوضاع و احوال نشان میدهد که اردن تصمیم گرفته‌است‌بتدریج‌مرحله‌به‌مرحله سازمان‌های فلسطینی را مورد تصفیه قرار دهد .

نخست‌وزیر سابق تونس‌دولت اردن را متهم کرد که مانع از انجام ماموریت کمیته نظامی اعراب برای اجرای مفاد قرار دادهای‌قاهره شده و در نتیجه حل‌مسئله‌اردن به رهبران‌کشور های عربی واگذار شده است . تااقدام‌لازم برای نجات سازمان های فلسطین بعمل آورند .

در عمان طی بیست و چهار ساعت اخیر نیرو های اردنی‌به بازرسی خانه های فلسطینی ها برای‌پیداکردن اسلحه و مهمات ادامه دادند و مقادیری مهمات‌و مواد منفجره بدست آوردند .

امروزمحله های دیگر مورد بازرسی قرار خواهد گرفت و دولت اردن معتقد است که به این وسیله از بروز نبرد های جدید درپایتخت بین نیرو های اردنی و کماندو های فلسطین جلوگیری خواهد کرد .

وصفی تل‌نخست وزیر اردن امروزدریک سخنرانی رادیوئی از اقدام سازمان های فلسطین دربیرون‌بردن‌سلاح های سنگین از شهر عمان ستایش کرده و گفت مقاومت فلسطین با این اقدام‌زمینه را برای یک‌همکاری نزدیک بین برادران اردنی و فلسطینی فراهم ساخته است .

برنامه هشتمین هفته مسابقات فوتبال قهرمانی باشگاههای تهران

پنجشنبه بیست و ششم فروردینماه (فردا)

تاج - دیهیم ساعت ۳ بعدازظهر
آرارات - راه‌آهن ساعت ٥ بعدازظهر
بانك ملی - افسر ساعت ۷ بعدازظهر

جمعه ۲۷ فروردینماه (پس‌فردا)

گارد - برق ساعت ۳ بعدازظهر
پاس - عقاب ساعت ٥ بعدازظهر
پرسپولیس- آتش‌نشانی ساعت ۷ بعدازظهر

شنبه ۲۸ فروردینماه

قصریخ - پیام ساعت ٥ بعدازظهر

یکشنبه ۲۹ فروردینماه

تاج - شهربانی ساعت ٥ بعدازظهر

دراستادیوم امجدیه

درآگهی تشکیل مجامع عمومی عادی وفوق‌العاده صاحبان‌سهام‌شرکت‌سهامی‌روشنائی پارس که در صفحه ۱۳ دیروز چاپ شده بود عنوان دستور هردو جلسه مقدم وموخر شده بود که البته خوانندگان گرامی خود متوجه شده‌اند

تلویزیون بلر
جام‌جهان‌نما
باتصویرروشن‌وصدای‌صاف

آگهی انتقال
بدینوسیله باطلاع کلیه ادارات دولتی و موسسات و بنگاههای خصوصی و بازرگانی میرساند که دفتر کار شرکت سهامی‌صادرات تمیز ازسرای فردوس (گلوبندك)به سرای بهروز واقع درخیابان بوذرجمهری غربی نزدیك چهارراه گلوبندك انتقال یافته است.
آ_۱۸٥۱ شرکت سهامی صادرات تمیز

ممتاز
دستگاههای بستنی سازی
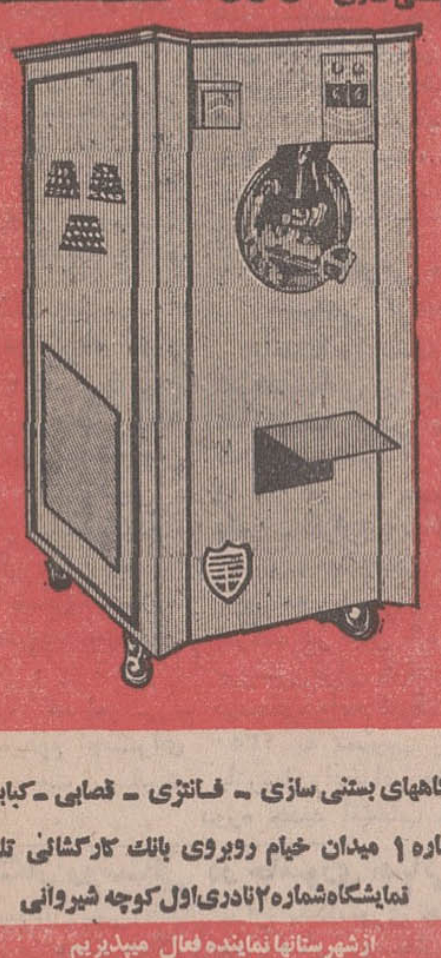
سازنده دستگاههای بستنی سازی - فانتزی - قصابی -کبابی سردخانه
نمایشگاه شماره ۱ میدان خیام روبروی بانك کارگشائی تلفن ۲۹۸۹۰
نمایشگاه‌شماره۲نادری‌اول‌کوچه شیروانی
ازشهرستانها نماینده فعال میپذیریم

از امشب فقط در
سینماادئون

باشرکت : روداستایگر. کریستوفرپلامر
اورسن‌ولز. جك‌هاکینز. ویرجینیامك‌کنا
و با معرفی ورونیکادولورنتیس
(دختردینودولورنتیس و سیلوانامانگانو)
تهیه‌کننده دینودولورنتیس
WATERLOO
محصول ممتاز ۱۹۷۰ کمپانی کلمبیا
شروع سئانسها ۱۰ر۳۰ صبح ۲ر۱٥- ٤ر۳۰ ٦ر٤٥-۹ بعدازظهر

ختم همه فیلمهای پهلوونی
پهلوون بابا
بزودی در بزرگترین سینماهای پایتخت

آغاز پنجمین هفته
نمایش فقط درسینما
گلدن‌سیتی
موفق‌ترین وپرحادثه ترین فیلم نوروز امسال

برنامه آینده سینماهای
مولن‌روژ - مهتاب
دیانا - رکس
همای - کیهان
الوند - مراد
اسکار- آسمان آبی
دریا - قصرطلائی
اورانوس

آغاز پنجمین و آخرین هفته نمایش آثار بزرگ سینما در سینماپلازا بطریقه ۷۰ میلیمتری وباصدای استریوفونیک
این آخرین فرصت است برای آنهائیکه مایلند از این‌آثار ارزنده سینما دیدن فرمایند- تلفن رزرو ٤٤۲٥٥

چهارشنبه ۲۵ فروردین

دکتر ژیواگو
سئانسها ۱۱ صبح -۲ر۳۰- ٦ر۳۰-۹ بعداز ظهر

پنجشنبه ۲٦ فروردین

توپهای سان‌سباستیان
سئانسها ۱۱ صبح - ۲- ٤ر۳۰-۷- ۹ر۳۰ بعدازظهر

جمعه ۲۷ فروردین
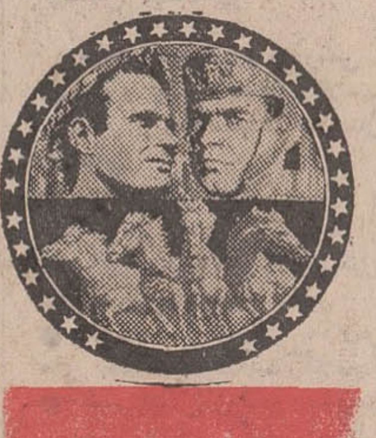
بن‌هور
سئانسها ۹صبح - ۱ - ٥- ۹بعدازظهر

شنبه ۲۸ فروردین
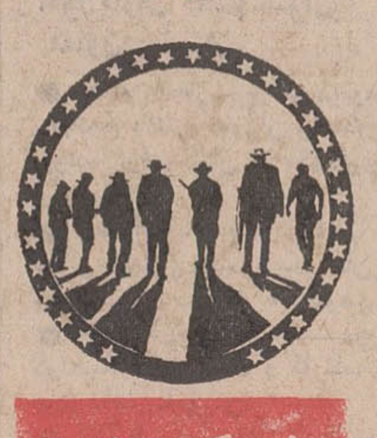
این گروه خشن
سئانسها ۱۱ صبح -۲- ٤ر۳۰-۷- ۹ر۳۰ بعدازظهر

یکشنبه ۲۹ فروردین

برباد رفته
سئانسها ۹ صبح - ۱، ٥ - ۹ بعداز ظهر

دوشنبه ۳۰ فروردین

قلعه عقابها
سئانسها ۱۱ صبح - ۲ - ٤ر۳۰ - ۷ - ۹ر۳۰بعدازظهر

سه‌شنبه ۳۱ فروردین

۱۲ مردخبیث
سئانسها ۱۱ صبح - ۲ - ٤ر۳۰ - ۷ - ۹ر۳۰ بعدازظهر

شرائط ارتقاء گروه وافزایش حقوق معلمان

خبرهای روز

امضاء موافقتنامه همکاری های بازرگانی ایران و عربستان

آقای عمرفقیه معاون وزیر بازرگانی عربستان سعودی بعد ازظهر امروز موافقت نامه همکاریهای بازرگانی بین‌ایران و عربستان سعودی را در وزارت اقتصاد امضاء میکند. در موافقتنامه همکاریهای بازرگانی علاوه بر گسترش حجم مبادلات بازرگانی بین دو کشور، ایجاد نمایشگاههائی ازکالاهای تولیدی ایران در عربستان و تسهیلات تازه برای صادرات پیش‌بینی شده است.

معاون تربیت بدنی در سمینار فرمانداران

بامداد امروز آقای رضا کاشفی‌معاون سازمان تربیت بدنی ایران در سمینار فرمانداران کشور که درمحل متل اوین برگزار شد شرکت کرد.

معاون سازمان‌تربیت بدنی ازاجتماع فرمانداران پیرامون پیشرفتهای ورزشی کشور و لزوم گسترش هرچه بیشتر ورزش در سطح شهرستانها و روستا ها و فراهم کردن امکانات وسیع ورزشی برای جوانان مملکت‌مطالب جامعی ایراد کرد.

تغییرات در ثبت کل

آقایان محمود مولوی رئیس دایره غرب بسمت رئیس ثبت منطقه اصفهان منوچهر کوشیار بسمت دادیار دادگاه بدوی اداره ثبت کل

جعفر اعتمادی‌نژاد رئیس ثبت مشهدبسمت‌رئیس دایره غرب

مسعود فصیحی مسئول دائره دوم اجرای ثبت مشهد بسمت ریاست ثبت مشهد.

پرداخت مدد معاش اولاد

اداره کل‌نظارت براجرای بودجه وزارت دارائی اعلام داشت: مستخدمین مشمول قانون استخدام کشوری که قبل‌از اجرای‌مرحله اول‌قانون استخدام‌کشوری‌از مددمعاش اولاد استفاده می نموده و بازنشسته شده‌اند، بموجب مفاد قانون بودجه تازمانی‌که سن فرزندانشان به ۱۸ سال نرسیده باشد (اعم از اینکه اولاد اناث شوهر کرده یا نکرده‌باشد)از مددمعاش‌اولاد استفاده خواهند نمود.

دوره بنیانگذاری شاهنشاهی ایران

شورای دانشگاه پهلوی تصمیم گرفت که بمناسبت جشن های ۲۵۰۰ سال‌بنیان گذاری شاهنشاهی‌ایران‌دوره فارغ التحصیلی سال ۱۳۵۰ خودرابنام‌دوره‌فارغ‌التحصیلی سال‌بنیان‌گذاری شاهنشاهی ایران نام گذاری نماید به همین مناسبت درگواهی نامه های فارغ‌التحصیلی خاص و نفیسی‌که‌برای‌فارغ‌التحصیلان این دوره در سرتاسر کشور تهیه گردیده است، این‌مطلب درج خواهد گردید.

مجمع عمومی شرکت سهامی گرمسار

بامدادامروز مجمع عمومی شرکت‌سهامی زراعی گرمسار تشکیل شد. در این جلسه که‌باحضوربیش از سه‌چهارم زارعان صاحب سهم رسمیت یافت، گزارش سالانه هیات مدیره و بازرسان همچنین ترازنامه وحساب سود وزیان شرکت در سال ۴۹ مورد بررسی قرار گرفت. آنگاه بودجه‌وبرنامه شرکت درسال ۱۳۵۰ به تصویب رسیده و بازرسان‌واعضای هئت مدیره دوره جدید انتخاب شدند.

پیشگاهنگان روستائی در جامبوری جهانی

اعزام نمایندگان پیش‌آهنگان ایران به‌جامبوری جهانی‌ژاپن در جلسه‌امروز هیات همکاری‌پیش‌آهنگی روستائی ایران‌از تصویب گذشت.

پیشاهنگان روستائی ایران باشرکت در این جامبوری که بیش از سی‌هزار نفر از پیش آهنگان‌کشورهای جهان درآن شرکت دارند نمایشگاه بزرگی از کارهای دستی و عکس که نمودار و نشانگر پیشوفت روستاهای ایران درسالهای اخیر است تشکیل خواهندداد.

زلزله بندرعباس

بدنبال وقوع زمین لرزه‌های شدید دربندرعباس و حاجی‌آباد که‌دیروزخبرآن‌بطور اختصاصی در چاپ دوم روزنامه اطلاعات درج گردید، امروز اطلاع حاصل شد: مرکز اصلی‌زلزله در محلی‌بنام «تذرج» نزدیکی حاجی‌آباد یکصدو پنجاه کیلو متری بندرعباس بوده و تنها در این ناحیه بیش از یکصد خانه منهدم شده است.

خبرنگار اطلاعات در بندرعباس نیز که باتفاق آقای استاندار و همراهان از منطقه زلزله زده بازدید کرده است شب گذشته مشاهدات خود را بشرح زیر تلفنی بتهران گزارش داد:

دهستان «تذرج» که مرکز زمین لرزه می باشد در یکصدو پنجاه‌کیلومتری بندرعباس واقع شده و با حاجی‌آباد فاصله چندانی ندارد. در این ناحیه تعداد یکصد خانه مسکونی که بعضی ازآنهاخانه های «کپری» می باشد درهم کوبیده شده و خسارات قابل توجهی ببارآمده است.

دیروز یك مقام مطلع به‌خبرنگار ما گفت: شدت زمین لرزه حاجی‌آباد در دومرحله‌بوقوع پیوست وزلزله اولی که خفیف بود، هشداری بود برای‌ساکنان این منطقه. بدنبال وقوع این زلزله مردم اکثرا خانه های‌خود راتخلیه کرده‌بودند وخوشبختانه بهنگام حدوث زمین لرزه بعدی مردم کمتردرخانه‌های‌خود مانده بودند وبهمین جهت تلفات‌زلزله بیش از یکنفر نبود و ۳ یا ٤ نفر نیزمجروح شدند. درحقیقت طبیعت قبلا بمردم هشدار داده بود.

* **عزیمت بخشدار**

استاندار استان ساحلی اضافه کرد: وقتی به‌محل وقوع زلزله رسیدم، دیدم‌بخشدار حاجی‌آباد و فرمانده ژاندارمری دو ساعت پس از وقوع حادثه، خود رابه محل رسانده و کمك های اولیه ازنظرنقل مکان و اسکان مردم انجام داده بودند.

آقای پیروزافزود: ترتیبی‌داده شده که برای نوسازی مناطق زلزله‌زده یك تیم مهندسی به محل برود وکار خود راشروع کند.

* **زلزله در ماکو**

مقارن ساعت نه و بیست دقیقه دیشب زلزله نسبتا شدیدی دو بار شهر مرزی ماکو و نواحی اطراف آن را بلرزه درآورد. جمعی از مردم هراسان از خانه ها بیرون آمدندو درکوچه ها وخیابان ها سرگردان‌بودند.

بنابگزارش خبرنگار ما در تبریز: خوشبختانه این زمین لرزه با وجود شدتی که داشت در شهر ماکو خسارات مالی و تلفات جانی ببار نیاورد ولی از اثرات این زلزله در نواحی اطراف شهر ماکو هنوز اطلاعی در دست نیست.

پیش بینی هوا

هوای خزانه های دریای مازندران قسمتی ابری گاهی تمام ابری در بعضی نقاط همراه با بارندگی، هوای استان های آذربایجان و شهرستان‌های‌غربی و مرکزی واستان‌خراسان قسمتی ابری همراه بارگبار پراکنده و باد شدید در سطح زمین هوای خوزستان کمی ابری در بعضی ساعات همراه با گرد و خاك و رگبار پراکنده، هوای تهران قسمتی ابری و دربعضی ساعات ابری‌همراه با رگبار پراکنده بخصوص در ارتفاعات.

مجلس ترحیم سپهبد فرسیو با شکوه فراوان برگزار شد

تیمسارارتشبد فریدون جم رئیس ستاد بزرگ‌ارتشتاران‌به فرخ وفرهاد فرزندان سپهبد فرسیو تسلیت می گوید آقای دکتر بصیری پدر همسر سپهبد فقیدنیز درکنار فرزندان وی دیده‌میشود

صبح‌امروز مجلس ترحیم‌تیمسار فقیدسپهبد فرسیورئیس دادرسی ارتش با شکوه فراوان وشرکت طبقات مختلف، در مسجد شاه برگزار شد.

از خیابان بوذرجمهری تا در مسجد شاه، در دو طرف، صف دژبانان قرار داشت و از در مسجد تا آستانه شبستان دو ردیف دانشجویان دانشکده افسری دانشگاه پلیس بصف ایستاده بودند، در آستانه شبستان فرهاد و فرخ پسران مرحوم فرسیو و برادران وی، دکتر بصیری پدر خانم و دیگر اعضای فامیل و بستگان مرحوم تیمسار فرسیو قرار داشتند.

در کنار در ورودی شبستان تیمساران ارتشبد عظیمی وزیر جنگ، ارتشبد جم رئیس ستاد بزرگ ارتشتاران، ارتشبد اویسی فرمانده کل ژاندارمری سپهبد شفقت ژنرال آجودان اعلیحضرت همایونی، دریا سالار رسائی فرمانده نیروی دریائی، سپهبد ازهاری جانشین رئیس ستاد بزرگ ارتشتاران، سر لشکر طبرسی جانشین‌رئیس دادرسی ارتش و سرتیپ‌بهزادی دادستان کل ارتش و چندتن ازامرای ارتش بصف ایستاده بودند.

شرکت‌کنندگان در مجلس ترحیم از ساعت ۸ صبح بتدریج وارد شبستان میشدند، آقای علم وزیر دربار شاهنشاهی قبل از جنگ، ارتشبد جم رئیس ستاد بزرگ ارتشتاران، ارتشبد اویسی فرمانده کل ژاندارمری سپهبد شفقت ژنرال آجودان اعلیحضرت همایونی، دریا سالار رسائی فرمانده نیروی دریائی، سپهبد ازهاری جانشین رئیس ستاد بزرگ ارتشتاران، سر لشکر طبرسی جانشین‌رئیس دادرسی ارتش و سرتیپ‌بهزادی دادستان کل ارتش و چندتن ازامرای ارتش بصف ایستاده بودند.

شرکت‌کنندگان در مجلس ترحیم از ساعت ۸ صبح بتدریج وارد شبستان میشدند، آقای علم وزیر دربار شاهنشاهی قبل از جنگ، ارتشبد جم رئیس ستاد بزرگ ارتشتاران، ارتشبد اویسی فرمانده کل ژاندارمری سپهبد شفقت ژنرال آجودان اعلیحضرت همایونی، دریا سالار رسائی فرمانده نیروی دریائی، سپهبد ازهاری جانشین رئیس ستاد بزرگ ارتشتاران، سر لشکر طبرسی جانشین‌رئیس دادرسی ارتش و سرتیپ‌بهزادی دادستان کل ارتش و چندتن ازامرای ارتش بصف ایستاده بودند.

شرکت‌کنندگان در مجلس ترحیم از ساعت ۸ صبح بتدریج وارد

دنباله اخبار خارجه

یهودیان آمریکا صدها موش به موسسات شوروی انداختند

نیویورك ـ یونایتدپرس ـ یك گروه کوچك از جوانان معترض به وضع یهودیان مقیم شوروی، دیروز صدها قورباغه زنده به‌یکی از ادارات شوروی درمحله‌منهاتان نیویورك رها کردند. چند دقیقه بعدهمین گروه صدها موش را در اداره دیگر شوروی درمنهاتان انداختند.

حادثه کم نظیری در نوع‌اعتراض های امروزی، دیروز بعد ازظهر دردفتر هواپیمائی شرکت هوائی شوروی درمنهاتان روی‌داد. نخست دوتن از جوانان کم سال گروه یك صحنه جدال مصنوعی ترتیب دادند و آنگاه که توجه کارکنان دفتر هواپیمائی را بخود جلب کردند، اعضای دیگر، قورباغه های زنده را در محوطه دفتر هواپیمائی وروی میز یکی ازمنشی های دفتر رهاکردند.

سخنگوی گروه گفت: چقدر تماشائی بود، بادیدن قورباغه‌ها، همه کارکنان جیغ کشیده و از پشت میزهای خود به بیرون فرار کردند.

سخنگوی دفتر شرکت هواپیمائی شوروی گفت: وقتی پلیس برای دستگیری جوانان وارد شد، آنها قورباغه‌ها را جمع کرده و بسرعت دفتر هواپیمائی را ترك گفتند

تیم فوتبال چین به آمریکا میرود

واشنگتن ـ رویتر ـ تیم‌فوتبال حرفه‌ای «دارتز» درواشنگتن امروز اعلام کرد که از چین کمونیست دعوت کرده است تیم فوتبال خود را برای انجام مسابقه‌یه ایالات متحده بفرستد. «رادلف‌کلمنز» رئیس تیم این دعوت را بوسیله تلگرافی از چوئن‌لای نخست وزیر چین کمونیست بعمل آورده است.

سخنگوی تیم فوتبال حرفه‌ای دراین زمینه گفت دعوت از چین کمونیست برای اعزام تیم فوتبال خود به آمریکا یکامر طبیعی است که بدنبال دیدار تیم تنیس روی میزی آمریکا از چین کمونیست بعمل می آید.

«دارتز» یکی از تیمهای معروف فوتبال حرفه‌ای آمریکاست که سال گذشته طی مسابقه هائی به تیم های اسرائیل و پرتغال چیره شد.

هواپیمای ناشناس ماده‌دیوانه کننده روی سر مردم پاشید!

لانداک ـ آنگولا ـ یك هواپیمای ناشناس امروز برفراز دهکده «کالوندا» واقع‌در ۶۰ کیلومتری مرززامبیا پرواز کرد و مقادیری مایع‌مرموز شیمیائی‌برروی‌دهکده واطراف آن ریخت گزارشهای رسیده حاکیست که این مایع ناشناخته برروی‌مردم دهکده‌اثر گذاشته و تاکنون ۵۰ تن را به آستانه جنون کشیده است.

«دانی» خبرگزاری رسمی کشور پرتقال گزارش داد که بدنبال فروریختن این‌ماده مزموز بیدرنك آثاروعلائم جنون درمردم دهکده پدیدار شد و شبکه اعصاب بسیاری‌ازمردم کوفت وروستائیان درحالیکه رنج‌وتعب‌درچهره‌شان پدیدار بود بطور غیر ارادی به لرزش افتادند.

قرار است امروز یک هیئت مجهزپزشکی‌همراه باکارشناسان مربوطه بمحل حادثه واردشود وافراد مبتلا و نوع مایع اسرار آمیز را مورد بررسی و تحقیق قرار دهند.

متهمین شبکه جنگل درصورت معرفی و دادن اطلاعات ازمجازات معاف میشوند

عده‌ای از بستگان متهمین شبکه جنگل‌تلفنی‌سئوال مینمایند چنانچه از بین متهمین متواری نیزکسانی‌خودرامعرفی واطلاعاتی درمورد سایر متهمین در اختیار مقامات انتظامی قرار دهند آیا از مجازات معاف خواهند شد یا خیر؟

در این مورد با مقامات‌انتظامی تماس حاصل شد آنها اظهار داشتند برطبق ماده ۷۸ قانون مجازات عمومی هرکس داخل دستجات مفسدین ویا اشخاصی که برضد امنیت مملکت اقدام میکنند بوده و اطلاعات خود را در مورد معرفی اشخاصیکه در فتنه و فساد دخالت داشته‌اند، دراختیار مقامات انتظامی قرار دهد، علاوه‌براینکه از کیفرمعاف خواهد بود، برطبق اعلامیه شهربانی از جایزه تعیین شده نیز استفاده خواهد کرد.

۳٤ زن خود را به نرده های کاخ‌سفید زنجیر کردند

واشنگتن ـ سی و چهار زن امریکائی به منظور اعتراض به جنك ویتنام دیروز خود را با زنجیربه نرده های جلوساختمان کاخ سفید واشنگتن بستندو تمام روز را درآفتاب بهمان حال ماندند. پلیس واشنگتن که از ابتدا ناظر این اعتراض بود، دخالتی درجریان نکرد.

ضایعه تاثرآور

باکمال تاسف اطلاع حاصل شدکه آقای‌کریم علیزاده‌اردبیلی پدرتیمسارسرتیپ‌علیزاده‌فرماندار کل‌کهکیلویه وبویراحمد برحمت ایزدی پیوست. مرحوم علیزاده دررشت پا بعرصه وجودگذاشته واز رجال‌نیکنام گیلان‌بوده‌است.

ما این ضایعه ناگوار را به خاندان علیزاده بویژه تیمسار سرتیپ علیزاده فرماندار کل کهکیلویه وبویراحمدوبازماندگان فقید سعید تسلیت میدهیم.

طوفان وباران در شهرستانها

از دوروزپیش باردیگر وضع هوا در اکثر شهر های مختلف کشور دگرگون شد و بدنبال آن وزش باد و طوفان سهمگین و نزول‌برف‌و باران شدید دربیشتر نقاط آغاز گردید.

از طرف دیگر، توفان شن سرخ در کاشان وضع عمومی‌را در این منطقه بهمریخت و ۷نفراعضای‌یک‌گروه فیلمبرداری دردشتهای اطراف ناپدید شدند. برای یافتن اینعده که چهارتن آنان عبارتند از داود ملاپور، سرکوب ،لیلی و محسن‌آراسته جمع زیادی از مامورین و راهنمایان محلی بسیج شدند و جستجوی دامنه‌داری را آغاز نمودند.

در حالیکه همچنان برارتفاع آب‌کارون اهواز افزوده میشود وخطرجاری شدن سیل‌هرلحظه ساکنان مسیر رودخانه راتهدید میکند، «نهر آبشوران» نیز که ازوسط شهر کرمانشاه میگذرد طغیان کرد و بسیاری از کوچه ها و خیابانهای شهر بمحاصره سیلاب درآمد.

از بامداددیروزبدنبال ریزش بارانهای شدید نزول برف در کرمانشاه‌نیزآغازشدودرارتفاعات نیز برف سنگینی بزمین نشست

* **سیل در برازجان**

از جمله نقاط دیگری که دیروزبه‌محاصره سیل‌درآمدشهر برازجان و نقاط اطراف بود

دیروز بدنبال توفان شدیدی که در این منطقه‌وزیدن گرفت، ریزش باران نیز شروع شد.

در شرق اندیمشك

سیل مهیبی که از ارتفاعات اندیمشك‌بطرف‌این‌شهر سرازیر شده‌بودتعداد زیادی‌از ساختمان ها را در شرق اندیمشك به محاصره خود درآورد.

درسایر شهرها

در شهر های تبریز، ملایر، بیرجند، همدان، شوشتر، مسجد سلیمان، دزفول، رشت، اصفهان، سقز و قم بارندگی شدت بیشتری داشت.

* **پیدا شدند!**

خبرنگار ما در کاشان ساعت ده بعدازظهر دیروز تلفنی به تهران‌گزارش‌داد: پس‌از ساعتها تلاش مداوم، اعضای گروه فیلمبرداری که در «کویر» گم شده بودند در محل نیزار های «نرنجات» پیدا شدند و توسط راهنمایان‌و ساربانان محلی به کاشان منتقل گردیدند.

* **در مسجدسلیمان**

رگبارشدید و توفان سهمگین مسجدسلیمان، مردم این شهر را غافلگیر کرد و کسانیکه در خیابانها بودند و وسیله حرکت نداشتند ساعتها در زیر باران ماندند!!

بنابگزارش خبرنگار ما در مسجد سلمان: دیروز مغازه‌داران‌مسجد سلیمان یک تعطیل غیرمترقبه داشتند و نود درصد آنها بعلت توفانی بودن هوا، از خانه‌های خود بیرون‌نیامدند و تا ظهر اکثر مغازه هاتعطیل بود.

* **فرزاد به لندن میرود**

طبق اطلاع فرزاد فرسیوفرزند ۱۷ ساله تیمسار فرسیو که در حادثه ۱۸ فروردین همراه‌پدرش مجروح شده، و مورد عمل جراحی قرار گرفته بود ساعت ٤ صبح فردا با برادرش فرخ و یك پزشك برای ادامه معالجه به لندن عزیمت خواهد کرد.

شرائط جدید معاونت ومدیریت دبستانها

طبق طبقه‌بندی مشاغل‌معلمان شامل شرح وظایف و شرایط احراز مقامها است این شرح وظایف و شرایط، در بسیاری موارد با شرح و شرایط فعلی فرق دارد یعنی سعی شده است که براساس تحصیلات‌تخصصی مشاغل ارجاع شود.

طبق طرح طبقه‌بندی مشاغل معلمان کشورکه دیروز در پایان مصاحبه وزیر آموزش وپرورش انتشاریافت زیرعنوان «آموزگار» شغل آموزگاری را به ٦ طبقه تقسیم کرد، و همچنین نمونه وظایف ومسئولیت‌های‌آموزگاری را شرح داد و بعد هم شرایط احراز طبقه را دقیقا تعیین‌کرد. درشماره دیروز «شرائط‌احراز طبقات» مشروحا بنظر معلمان کشور رسانده شد از این‌شماره به تدریج شرح وظایف‌هریک از طبقات معلمان چه در سطح کودکستان وچه در سطح آموزگاری وچه درسطح دبیری و سطوح دیگر منتشر خواهد شد.

در مشروحه زیر نمونه وظایف و مسئولیت آموزگاران بنظر خوانندگان عزیز میرسد.

* **آموزگار**

تعریف: این عنوان(آموزگار) بمتصدیان پستهائی‌اطلاق‌میشود که بطور تمام وقت بانجام‌وظایف محوله پستهای آموزشی که منحصرا با عناوین وظایف مشروحه زیر مشخص شده است اشتغال دارند.

* **وظایف و مسئولیت‌آموزگار**

اشتغال به تدریس موظف هفتگی طبق برنامه براساس ضوابط مصوب وزارت آموزش و پرورش.

تهیه طرح تدریس سالانه بمنظور تشخیص مطالب‌برنامه به فواصل زمانی معین.

حضور بموقع درکلاس‌درس و تدریس به دانش‌آموزان و اهتمام در اتخاذ روش های مناسب برای تفهیم دروس.

رسیدگی به حضور و غیاب دانش‌آموزان.

تعیین تمرین های مناسب و مراقبت در انجام آن با توجه به کتاب راهنما.

گروه بندی دانش‌آموزان بمنظور پیشبرد وضع تحصیلی آنان.

تهیه گزارش ازوضع‌تحصیلی و تربیتی دانش‌آموزان (تکمیل پرونده تحصیلی دانش‌آموزان)

تبادل نظر واعمال روش‌های پیشنهادی راهنمایان تعلیماتی.

انجام امتحانات دانش‌آموزان

طبق مقررات و تصحیح اوراق امتحانی و تسلیم ریز نمرات به دفتر دبستان.

استفاده از وسائل عملی در امر تدریس.

کوشش درانجام فعالیت‌های تربیتی و اجتماعی از قبیل تشکیل گروههای پیشاهنگی و جوانان‌شیروخورشیدونظائران.

شرکت در جلسات شورای آموزگاران و اظهارنظر نسبت به موضوعات مطروحه و ارائه پیشنهادهای مفید.

اخذ تماس با اولیاء اطفال و تشریك مساعی با آنان.

مراقبت در وضع اخلاقی و رفتار دانش‌آموزان و متوجه ساختن آنان به رعایت نکات اخلاقی.

توجه به اصول بهداشتی و تشریح این‌اصول برای دانش‌آموزان و تهیه گزارش ازوضع محیط.

کلاس و دبستان از لحاظ بهداشتی به منظور همکاری با رئیس دبستان

انجام سایر وظایف مربوطه در صورت لزوم.

* **وظایف و مسئولیتهای آموزگاران تحت عنوان معاون دبستان**

● اقدام یانظارت براموربمربوط برثبت‌نام دانش آموزان وتشکیل پرونده برای آنان و نگهداری پرونده‌ها.

● رسیدگی به حضور و غیاب دانش آموزان وعلت غیبت آنان وثبت غیبت‌هادر دفتر مخصوص

● اقدام لازم جهت صدور گواهینامه‌های موقت و کارنامه‌های دانش آموزان

● گزارش غیبت های دانش اموزان به رئیس دبستان و همچنین به اولیاء آنان حداکثر تا دو روز بعد جهت تشخیص علت غیبت

● رسیدگی‌به حضور و غیاب آموزگاران‌وسایر کارکنان‌دبستان و ثبت غیبت‌ها در دفترمخصوص و گزارش آن به‌رئیس دبستان

● شرکت در جلسات شورای آموزگاران وانجمن همکاری‌خانه و مدرسه

● اقدام یا نظارت برانجام‌امور دفتری، مکاتباتی و بایگانی‌دبستان

● مراقبت از دانش آموزان و رسیدگی به امور انتظامی و انضباطی دبستان

● رسیدگی به وضع بهداشت کلاسها و محیط دبستان

● رسیدگی به وضع اخلاقی دانش آموزان

● اقدام یانظارت برتنظیم‌لیست نمره‌های امتحانی و دفاتر امتحانات

● تنظیم برنامه امتحانات

● همکاری با رئیس دبستان‌در تنظیم برنامه هفتگی کلاسها

● ارزشیابی کار دانش‌آموزان و مقررات دبستان

● تنظیم کارنامه دانش آموزان ازنظر آموزشی طبق آئین‌نامه‌ها واعلام نتایج امتحانات

● نظارت برانجام امتحانات و شرکت درادار ه جلسات‌امتحانی

● انجام کلیه امور در غیاب رئیس دبستان

● انجام سایر امور مربوطه‌در صورت لزوم

* **وظایف و مسئولیت های آموزگاران تحت عنوان رئیس دبستان**

وظایف آموزشی و پرورشی

● تنظیم برنامه هفتگی کلاسها براساس برنامه مصوب هر سال تحصیلی.

● حضور در کلاس درس و مشاهده طرز تدریس آموزگاران به منظور راهنمائی آنان‌وتشکیل کلاسهای نمونه بدین منظور.

● تقسیم‌دانش‌آموزان به‌کلاس های مختلف ودرجه‌بندی‌کلاسها

● کسب‌اطلاع ازوضع پیشرفت یا عقب ماندگی دانش آموزان جهت چاره‌جوئی های لازم و درج نتایج‌آن در پرونده‌تحصیلی آنان.

● نظارت برکار اموزگاران و راهنمائی آنان در نوع ومیزان تکالیفی که برای دانش آموزان تعیین میفمایند و همچنین‌برکار سایر کارکنان اداری و آموزشی دبستان.

● همکاری با راهنمایان‌تعلیماتی و بازرسان اعزامی و دادن هر گونه توضیح به‌آنان

● شرکت در شورای تعلیماتی آموزشگاهها که از طرف اداره آموزش و پرورش محل تشکیل میگردد.

● تشکیل‌شورای‌عمومی‌دبستان قبل از شروع سال تحصیلی و راهنمائی آموزگاران در تنظیم برنامه و خط‌مشی سالانه.

● اداره کلاس ها در غیاب آموزگاران

● اقدام یانظارت برتنظیم‌لیست نمره‌های امتحانی و دفاتر امتحانات

● تنظیم برنامه امتحانات

● همکاری با رئیس دبستان‌در تنظیم برنامه هفتگی کلاسها

● ارزشیابی کار دانش‌آموزان و مقررات دبستان

● تشکیل‌انجمن همکاری خانه ومدرسه بمنظور مشورت‌باآولیاء اطفال جهت‌پیشبرد‌وضع‌تحصیلی واخلاق آنان.

● تشکیل کتابخانه و جمع‌آوری کتب سودمندباهمکاری‌آموزگاران و فراهم ساختن موجبات‌استفاده آموزگاران و دانش آموزان از آنها

● اقدام لازم جهت اجرای فعالیت های پرورشی واجتماعی باهمکاری آموزگاران

ب ـ وظائف اداری ومالی.

● اقدام یا نظارت برثبت نام دانش آموزان و تشکیل پرونده برای آنان و نگهداری‌پرونده‌ها

● دریافت وجوه مقرر و ثبت آن در دفاتر مربوط و تنظیم صورت حساب‌وارسال‌وجوه آن به‌اداره ذیربط

● اقدام در نگهداری ساختمان مدرسه و حفظ‌اموال و اثاث‌آن بمنظور دایرنگهداشتن دبستان

● دریافت کتب دبستان ازاداره مربوط و توزیع آن بین دانش آموزان وانجام‌امورمربوط به‌آن

● اقدام یا نظارت در امر تهیه و تنظیم دفاتر امتحانات و سایر دفاتر لازم.

● نظارت برکار اموزگاران و راهنمائی آنان در نوع ومیزان سایر گزارش های لازم وارسال آن به‌اداره مربوط.

● اقدام یا نظارت در امر تهیه وتنظیم لیست نمره‌های امتحانی و ثبت آن در دفاتر.

● همکاری با راهنمایان‌تعلیماتی و بازرسان اعزامی و دادن هر گونه توضیح به‌آنان

آشناکردن‌آموزگاران‌به‌آئین‌نامه ها، دستورالعمل ها و مقررات حاکم بر وظایف آموزگاران.

نظارت بر حضور و غیاب آموزگاران و گزارش آن به اداره مربوط.

انجام سایر امور مربوطه در صورت لزوم.

* **نمونه وظایف و مسئولیتها تحت عنوان راهنمای تعلیماتی آموزگاران!**

ـ اخذ برنامه کار خود از اداره متبوع‌وتنظیم برنامه‌بازدید مرتب از دبستان‌های حوزه‌عمل ماموریت خود.

ـ حضور در کلاس درس و نظارت‌برنحوه‌تدریس‌آموزگاران و یادداشت مشکلات مربوط به کار آنان دردفتر مخصوص.

ـ راهنمائی آموزگاران در مورد نحوه تدریس و میزان تکالیف‌دانش‌آموزان، ارزشیابی کار آنان و اظهار نظراجع به اجرای برنامه های آموزشی

ـ شرکت‌در جلسات‌و شورا های آموزگاران دبستان وتبادل نظر باآنان درباره نحوه‌تدریس و میزان مواد تدریس شده

ـ آگاه کردن رئیس دبستان از چگونگی‌ونواقص کاربمنظور همکاری در رفع نواقص.

ـ مشاوره و تبادل نظر با روسای دبستان‌ها در خصوص دانش آموزان مشکل افتاده یا پیشرفته واتخاذتدابیر لازم‌جهت پیشرفت امر تحصیلی و تربیتی آنان.

ـ ایجاد هماهنگی‌در فعالیت های آموزگاران و روش های تدریس آنان و کوشش در رفع مشکلات عمومی و مشترك آنان.

ـ تهیه گزارش از نحوه کار آموزگاران حوزه‌مربوطه‌و وضع عمومی دبستان ها و دانش آموزان ازنظرتربیتی‌و آموزشی وهمچنین‌پیشرفت‌کارآموزگاران و ارسال آن به اداره مربوط.

ـ شرکت در جلسات ارزشیابی کار آموزگاران.

● شرکت در شورای هماهنگی راهنمایان تعلیماتی با حضور رئیس اداره بمنظور ایجادروش های هماهنك و تبادل نظر در امر آموزش و پرورش.

ـ همکاری باروسای دبستان ها در زمینه های بهداشتی، اجتماعی و سایر مسائلی که با پرورش دانش آموزان مربوط است.

ـ انجام سایر امور مربوطه در صورت لزوم.

۲ وظیفه دیگر

طبق این شرح وظایف آموزگاران سرپرست های‌شبانه روزی دانشسرا ها و راهنمائی تعلیماتی روستائی وعشایری نیز می توانند بشوند.

* **شرایط معاونت دبستان**

طرح سپس به شرایط احراز پستهای رشته شغلی «آموزگار» پرداخته و مشخص ساخته است: آموزگارانی‌می‌توانند معاون‌دبستان های کمتراز ٤۰۰ دانش‌آموزبشوند که‌اگر دوره سپاهی دانش یاتربیت معلم و یا دانشسرایمقدماتی راطی کرده باشند،۳سال سابقه‌آموزگاری داشته باشند و اگر صرفا با دیپلم کامل متوسطه استخدام شده باشند ٦سال سابقه آموزگاری (تجربه) داشته‌باشند. برای‌معاونت دبستانهای بین ٤۰۰ تا ٥۲۰دانش آموزی. فارغ‌التحصیلان سپاه دانش، تربیت‌معلم و دانشسرای مقدماتی، ۵ سال تجربه و دیپلمه ها ۷سال. برای معاونت دبستان های ٥۲۰ تا ٦۸۰ دانش آموزی فارغ‌التحصیلان سه‌گانه بالا ۷ سال و دیپلمه ها ۸ سال. برای معاونت‌دبستانهای ٦۸۰ـ۹٦۰دانش آموزی. فارغ‌التحصیلان مزبور۹ سال دیپلمه ها ۱۰ سال و برای معاونت دبستانهای بیش از۹٦۰ دانش‌آموز فارغ‌التحصیلان مورد بحث ۱۱ سال و دیپلمه ها ۱۲ سال‌باید سابقه داشته باشند.

بررسی این شرایط نشان میدهد که طرح جدید برای‌احراز معاونت دبستان اهمیت بیشتری قائل شده است، زیرابموجب آئین‌نامه‌فعلی دبستان حداقل۵سال سابقه‌تدریس کافی است که معلمین بتوانند معاون دبستان شوند. طرح جدید درباره معلمانی که کمتر از دیپلم متوسطه یا دانشسرایمقدماتی‌دارند برای معاون شدن ساکت است. لازم به یادآوری است که طبق آئین‌نامه دبستان، هر مدرسه در برابر ۲۰۰ دانش‌آموز یک معاون دارد.

* **رئیس دبستان**

واما شرایط رئیس دبستان شدن: آموزگاری می‌تواند رئیس‌دبستان کمتراز ۱۸۰ دانش آموز شود که اگر فارغ‌التحصیل تربیت معلم، دانشسرای مقدماتی و سپاه‌دانش است ۵ سال و اگر فقط دیپلمه متوسطه است ٦ سال واگر دارای گواهینامه سیکل اول‌متوسطه است ۹سال سابقه تدریس داشته باشد. رئیس دبستان ۱۸۰تا ٤۰۰دانش آموزی اگر از فارغ‌التحصیلان سه‌گانه بالا باشد حداقل ۷سال و اگر صرفا دیپلمه متوسطه باشد ۸ سال سابقه خدمت آموزشی (۵ سال تدریس) باید داشته باشد.

این شرایط در مورد دبستان‌های ردیف بالا چنین است:

دبستان ٥۲۰ تا ٦۸۰ دانش‌آموز درمورد فارغ‌التحصیلان سه‌گانه ۹سال سابقه (۵سال تدریس) در مورد دیپلمه های متوسطه ۱۱ سال سابقه (۵سال‌تدریس) دبستان ۹۰۵ دانش آموز بمبالا ۱۳ سال سابقه برای فارغ‌التحصیلان۱٤ سال‌برای دیپلمه ها برای سرپرستی شبانه روزی (دانشسرا های روستائی) فارغ‌التحصیلان سه‌گانه ۵ سال خدمت آموزشی. دیپلمه ها ۷ سال. برای سرپرستی دانشسرا های عشایری همان شرایطبه‌اضافه اینکه سیکل اولیها هم میتوانند با ۱۰ سال تجربه احراز کنند.

برای سرپرستی دانشسرا های مقدماتی‌برای فارغ‌التحصیلان سه‌گانه ۱۰ سال تجربه و برای‌دیپلمه ها۱۲ سال، برای راهنمائی تعلیماتی روستائی‌وعشایری شدن، فارغ‌التحصیلان سه‌گانه بالا ۵سال دیپلمه‌ها ۷سال و فارغ‌التحصیلان دوره دوساله راهنمائی دانشسرای عالی سپاه دانش یلافاصله.

برای راهنمائی تعلیماتی دبستان های شهری شدن فارغ‌التحصیلان دانشسرا های مقدماتی ۱۰ سال تجربه، دیپلمه های متوسط پس از طی دوره یکساله موسسه‌تربیت دبیر و ۱۰ سال تجربه.

آغاز پنجمین هفته نمایش
فقط در سینما پارامونت
یك فیلم کمدی وسترن برای تمام‌کسانیکه دوست‌دارند دوساعت را باخنده وشادی بگذرانند

متروگلدوین‌مایر تقدیم میکند
فرانک سیناترا
چرچ کندی
در فیلم
پاناویژن و رنگی

کلانتر قلابی
باشرکت : آن‌جکسون ــ لوئیزنتلتون ــ میشل‌کاری
بکارگردانی : برت‌کندی
"DIRTY DINGUS MAGEE"

با ناکامی استالین درتحصیل‌نفت شمال، آخرین‌خبر رسیده به مرکز این بود :

موج آدمکشی درآذربایجان بالاگرفته‌است

گرداندن جنازه دومبلغ کمونیسم درتبریز، شهررابرهم‌ریخت

استالین برای دست یافتن به‌نفت شمال، راه‌برپا کردن غائله‌آذربایجان را برمیگزیند. کشتار در لیقوان به هواخواهان و دست نشاندگان او، بهانه میدهد که آذربایجان را در آتش بلوایی بزرگ بیفکنند.

از آن جایی که آتش غائله آذربایجان با نفت شمال روشن شد و سرانجام نیز باهمین نفت فرو مرد، شایسته است که‌در میدانی گسترده‌تر به بررسی این گوشه مهم تاریخ سرزمین خود بپردازیم واز ماجراهائی موبموبادکنیمکه‌ازایران‌یک‌مکزیک جدید بوجودآورده بود. امااگر در مکزیک درگیری میان غول های نفتی انگلستان و آمریکا، خون بپا کرد و آفتاب را در قفس غروب افکند، درایران، این استالین بود که درلباس نزارها، فاجعه آفرید. میگوئیم، غائله آذربایجان به خاطر نفت شمال بود وتردید درین گفته روانیست. مگر نه این که چند روزی پس از ناکامی «کافتارادزه» ،نغمه‌های ناهنجار جدایی آذربایجان برخاست و سراسر ایران را در نگرانی فرو برد ؟ مگر نه این که «مولوتوف» ــ وزیرامورخارجه شوروی ــ رسما گفته بود که ایران باید قانون تحریم گفت وگوهای نفتی را پس‌بگیرد ؟ ..ونکته دردناک در ماجرای آذربایجان این است که در روشن کردن آتش این بخش از سرزمین ما، گروهی‌ایرانی‌نیزشرکت‌جستندکه در لباس آزادیخواهی و میهن پرستی، نقشه ارباب بیگانه‌خود را مویمو پیش بردند.

بااین توضیحات و نزدیکی زمان غائله آذربایجان باروزگار ما، براستی باید این صفحه از تاریخ ایران را باروشن‌بینی وهوشیاری خواندو ازآن پندها گرفت.

لیقوان ــ بیستم مردادماه ۱۳۲۴

استالین، نفت شمال را میخواهد وبرای‌دست یافتن‌باین خواست طلایی باید در ایران دست به‌تبلیغات هوشربا و دلفریب زد. برای استالین موقعیت ازین بهتر پیدانمیشود: ایران در زیر چکمه‌های ارتش بیگانگان میلرزد، ایرانیان جنگدیده سرگردان ونگرانند.

استالین برای رسیدن به‌سرزمین نفتخیزشمال‌ایران، ناگزیراست که در گوشه‌یی از خاک ایران باقی بماند و آن را نگاه دارد. برای این کار، در آغاز به چند ایرانی احتیاج‌هست‌که عروسکهای خیمه‌شب بازی آذربایجان باشند. قرعه فال بنام جعفر پیشه‌وری میخورد. او از هرلحاظ شایسته است که غائله‌یی رادر آذربایجان برپا کند.

افراد حزب توده ــ وابستگان به‌سیاست بیگانه ــ برای‌تبلیغات به سودایدئولوژی وارداتی‌خود، پیش از هرجا، دهکده ها و روستاهای ایران را هدف خویش قرار میدهند. هر گروه از افراد این‌حزب باکولباری از وعده‌های‌خوش‌رهسپارروستایی می‌شود تابهنگام خود، بافرمان استالین ضربتی سنگین به‌ایران وارد کنند ودروازه‌ها وا بروی هم مسلکان‌بیگانه خودبگشایند. شگفتا که بیشتر وابستگان به این حزب خود درزمره فریب خوردگانند و نمیدانند که نقشه هراس انگیز بیگانه، بدست آنها کم کمک جامه‌عمل‌میپوشد، آنان تنها میدانند که باید از مقام بالا دست، بی‌چون وچرا فرمان برد.

گروهی از مبلغین‌حزب توده روز نوزدهم مردادماه ۱۳۲۴ با یك بغل وعده وعید، رهسپار لیقوان‌میشوندامادراینجا نه‌کسی آغوش بروی آنان می‌گشاید و نه کسی‌می گذارد که بلندگو های تبلیغاتی استالین، سخن پراکنی کنند. مردم، لیقوان دریافته‌اند که‌درگفتار این‌مبلغین خواستهای بیگانه جای خوش کرده است‌و از همه مهمتر، زندگی‌آرام‌آنان‌بارسوخ توده‌ای ها پریشان خواهد شد. ازین‌رو مردم لیقوان ناگهانی برسر مبلغین تازه وارد میریزند و با چوب و چماق آنها را ازدرگاه خود میرانند.

باید پاسخی دندان شکن به لیقوانی ها داد تا دیگر نقاط ایران نیز از آن پند آموزند. ماجرای لیقوان، گرچه بهانه کوچك وپیش‌پا افتاده یی است اما بهر حال می‌تواند بهانه آغاز بلوا در آذربایجان باشد. وقتی سیاست‌خارجی بخواهدبااتکاء به‌نیروی خود، شورشی برپا کند، تنهابه بهانه نیازدارد، دیگر مهم نیست که این بهانه‌چه باشد ــ درست مثل بهانه‌یی‌که‌منفقین برای‌اشغال ایران گرفتند! مغزهای متفکر حزب توده، فورا فرمان می دهند که گروهی از افراد حزب مسلح‌شوند و به‌لیقوان یورش ببرند. (اسلحه‌ها برای آن که به قلب هموطنان، گلوله مذاب نفوکند)وقتی خبر این تصمیم توده‌ایهابه اهالی لیقوان می رسد، آنان نیز خود را برای مقابله آماده می کنند تا در مقام دفاع از جان‌خودبرآیند. لیقوانی ها اگرنمیدانند که همه این هیاهو هاو دشمنی‌ها به خاطر نفت شمال است، از این نکته آگاهند که‌بهر حال تلاش‌توده‌یی ها به‌خاطر بیگانگان است‌و بس.

توده‌یی‌های عصبی وشکست خورده روز بعد به لیقوان حمله می برند اما با پایداری مردم روبرو می شوند. مردم همچنان اجازه نمی دهند که افراد حزب‌توده به قریه‌شان پای بگذارند. پایداری مردم در برابر فشارتوده‌یی‌ها چنان بالا می گیرد که چهار نفر از افراد حزب توده‌و نیزچهار نفر از اهالی لیقوان به قتل می رسند. در میان‌مقتولین نام حاج‌احتشام ــ یکی از محترمین لیقوان ــ نیز به‌چشم می خورد.

دو روز بعد، محسن‌صدر ــ نخست‌وزیر ــ به این حادثه اشاره می‌کندو آنرا بی‌اهمیت وسطحی می خواند. در حالی که واقعه لیقوان اگر بظاهر بی‌اهمیت وسطحی‌است، در باطن مایه جنجال‌و پرپاشدن غائله‌آذربایجان است. سراسر شمال ایران را ارتش سرخ در اشغال‌دارد و از این روی حکومت مرکزی نمی تواند کوچکترین دخالتی‌در اوضاع این خطه از سرزمین خود کند. تودیی ها که‌بروشنی از سوی شوروی پشتیبانی می شوند، روزبروزنیروی بیشتر می گیرند و مردم نیز توان مقابله با آنان را در چنان شرائطی ندارند.

توده‌یی ها، دامنه جنجال لیقوان را بیدرنك به تبریز می کشانند. آنان جنازه افرادخود را به تبریزمی آورند و درشهر می‌گردانند. با این نمایش تراژیك تبلیغاتی، آرامش از تبریز می گریزد و مردم را نگرانی در برمی گیرد. بازار بسته می‌شود و نگرانی در دلها فزونی می یابد. توده‌یی هابشتشان به افسران روس گرم است، با وقاحت به هر کاری دست‌می زنند. آنان دادستان تبریز را به باد کتك می گیرند و در بهمزدن نظم و آرامش، از جان مایه می‌گزارند. تنها در بی‌آرامی و بی نظمی است که می توان راه ارباب را بسوی خواست دیرینش هموار ساخت.

همزمان با این ماجری، در مشهد نیز بدست مزدوران خارجی بلوایی برپا میشود که با یك نگاه میتوان درسرچشمه بلوای تبریز، غوغای‌مشهد را نیز یافت. اما همه این رویدادها هنوز برای بهم‌ریختن نظم و شکستن دیوار آرامش کافی نیست.

ماجراجویان دست نشانده بیگانه به قریه «حصار» نیز شبیخون میزنند و مالك این قریه رابه بند میکشند وآنگاه با ضربات خنجر و کارد پای او را می‌شکنند و وقتی او را تا اوج زجر میبرند، گلوله‌یی در مغزش می‌نشانند. هرخبری که میرسد، از نگرانی مردم حکایت دارد: اکراد شورش کرده‌اند! سه‌کرد مسلح به نامهای رشیدبیك، زردبهادری‌و رحیم شکاك با دویست نفر از یاران مسلح خود به قریه‌ارمنی نشین سنگر تاخته‌اند.

درمراغه اوضاع شهر مغشوش است. مردم، بازرگانان و تجار در نگرانی بسر میبرند. به روساء ادارات از طرف آشوب‌طلبان دستور داده شده‌است که‌شهر را ترك‌گویند وگرنه خون آنان ریخته خواهدشد. پزشك رئیس بهداری، دیروزبسختی مجروح شد واو را به‌خانه سرهنك معینی آزاد بردند اما بزودی آشوب‌طلبان خانه سرهنك را سنگباران کردند و پزشك بهداری‌راخواستند.

درین گیرودار که غائله آذربایجان شکل میگیرد، نمایندگان مجلس شورای‌ملی ایران به دو گروه بخش شده ودر برابر هم ایستاده‌اند! همین دوگانگی و مبارزه بسود استالین سودایی نفت شمال است زیرا درگیری نمایندگان دولتها را دچار بلاتکلیفی کرده واسباب سقوط آنها را فراهم می‌آورد

درشماره آینده : آذربایجان درآتش

قسمت چهل‌وپنجم ازماجراهای خواندنی نفت

از: علیرضا طاهری

منابع ومآخذ ماجراهای نفت

درخواست وپرسش خوانندگان گرامی، مارا برآن داشت تابیش از بپایان رسیدن نوشته پی‌درپی «ماجراهای خواندنی نفت»، ازمنابع ومآخذ آن یادکنیم. بمنابع ومآخذ زیرباید پارمیی از مکاتبات، اسناد، مدارک، نوشته‌های پراکنده، گفت‌وگو با صاحبان نظریه و خاطرات خصوصی گروهی‌از دست‌اندرکاران نفت را نیز افزود. نامهای یاد شده درپرانتز، شاخص نام مترجم است. در هرشماره به پارمیی از منابع ومآخذی‌که مورداستفاده قرارگرفته است ویاخواهدگرفت اشاره خواهیم کرد :

ماموریت برای وطنم ــ صورت جلسات مجلس شورای ملی ــ آرشیو شرکت ملی نفت ایران ــ روزنامه اطلاعات ــ طلای سیاه یابلای ایران : ابوالفضل لسانی ــ پنجاه سال نفت ایران : مصطفی فاتح ــملاحظاتی چند در باره نفت ایران : منوچهر فرمانفرمائیان ــ پرده‌های سیاست : عبدالحسین بهنیا ــ خاطرات و خطرات : مهدیقلی هدایت «مخبرالسلطنه» ــ نفت وحوادث آذربایجان : سید محمد حسین آموزگار ــ جنگ‌سرد نفت : پی‌یرفونتن (شمس‌الدین امیرعلایی) ــ جنگ نفت : آنتون مهر (محمود محمود) ــنفت‌و خون در شرق : اسدبیگ (سرتیپ محمدحسین جهانبانی)ــ سیاست آمریکا در ایران : مهدی‌کیانفر ــ گنج شایگان : محمدعلی جمالزاده ــ نیرنگ‌بازان نفت : ع.دانشپور ــ شرح زندگانی من : عبدالله مستوفی ــ نفت ودولت درخاورمیانه : جرج‌لنچافسکی (عاینقی عالیخانی)ــ میراث خوار استعمار : دکتر مهدی بهار ــقراردادهای نفت : دکتر حسین اهری.

منابع انگلیسی

A Diplomatist in the Middle East: Arthur H. Hardinge
Adventure in Oil, the Story of British Petroleum: Henry Longhurst
The World Crisis 1911-1914: Wiston Churchill
Pantaraxia, Nubar Gulbenkian
The Blast of War: Harold McMillan
Petroleum in Venezuela: Edwin Lieuwen
Oil and Power Politics: P.H. Frankel
The Politics of Oil: Robert Engler
The Price of Middle East Oil, An, essay in political economy: Wayne. A. Leeman
World War in Iran: Sir Clarmont Skrine
Middle East Oil; A study in political and economic controversy: Dr. George W. Stocking
Study in Power, John D. Rockefeller, industrialist and philanthropist: Allan Nevins
The history of Standard Oil Company: Ida Tarbell
Rockefeller Papers
The Super Americans: John Bainbridge
The Texaco Story: Marquis James
An International Oilman: Henry Deterding as told to Stanly Naylor
Marcus Samuel, First Viscount Bearsted and founder of Shell: Robert Henriques
The History of the Royal Dutch: F. C. Gerretson
Britain and the Middle East: Sir Reader Bullard.

ختم همه فیلمهای پهلوونی
پهلوون بابا
بزودی در بزرگترین سینماهای پایتخت

تلویزیون‌های آزمایش
با مشخصات مافوق مدرن وقیمتهای بین المللی

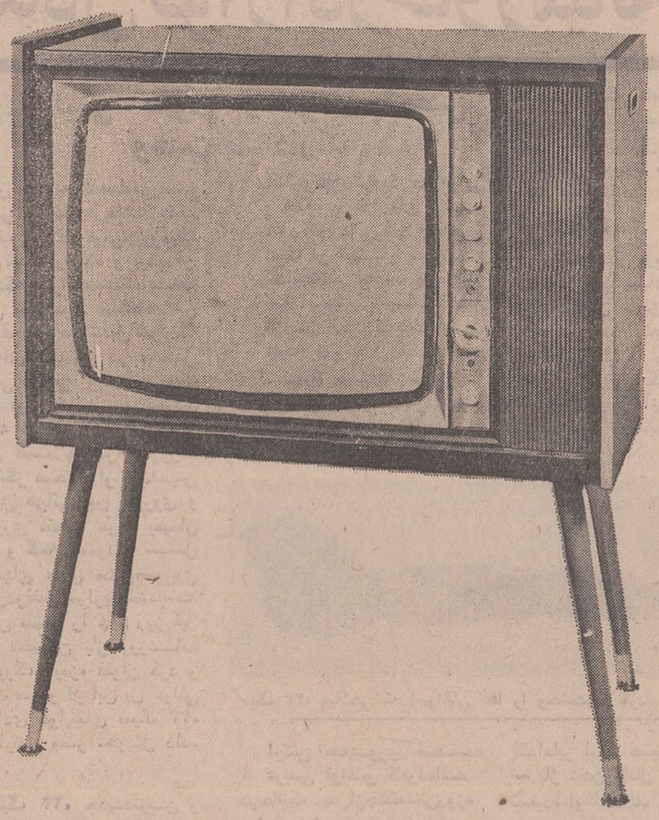

در مدلهای مختلف
۱۹ اینچ، ۲۳ و ۲۴ اینچ

محصولات آزمایش
باقیمتهای بین‌المللی عرضه میشود

اطلاعیه

اعلام میداردابنجانب حاج‌عبودویسی‌زاده دارنده سپرده ثابت شماره ۱۹ بمدت ۳۷۰روز ازتاریخ۱۳ر۷ر۴۹ تا تاریخ۱۸ر۷ر۱۳۵۰ بمبلغ سیصد هزارریال (۳۰۰۰۰۰ ریال) صادره از بانك صادرات شعبه زیتون کارمندان اهواز که مفقود نموده‌ام ازدرجه اعتبار ساقط میباشد. آ ــ ۲۹۹۸

از سهامداران شرکت سهامی فیدار

دعوت میشود در مجمع عمومی عادی وفوق‌العاده که ساعت هفده‌روز دوشنبه بیستم اردیبهشت ۱۳۵۰ درمحل شرکت‌تشکیل میشود برای استماع گزارش هیئت مدیره و بازرس شرکت‌و رسیدگی و تصویب ترازنامه سال۱۳۴۹وانتخاب بازرس و تغییر اساسنامه بمنظور تطبیق بالایحه جدید قانون تجارت حضور بهمرسانند.

هیئت مدیره
آ ــ ۱۸۹۵

اطلاعیه هواپیمائی ملی ایران «هما»

قابل توجه دانشجویان ایرانی مقیم آلمان که برای استفاده ازتعطیلات نوروزی به ایران آمده‌اند

از دانشجویان ایرانی مقیم آلمان که با دو پرواز (دربست) «هما» در روز های ۱۸ و ۱۹ اسفند ماه ۴۹ (برابر با نهم ودهم مارس)از فرانکفورت به تهران آمده‌اند تقاضا میشود که برای بازگشت به فرانکفورت گذرنامه های خود را ۴۸ ساعت قبل‌از پرواز تعیین شده، به دفتر فروش مرکزی «هما» در خیابان ویلا تحویل نمایند.

برنامه پروازی مراجعت این دانشجویان بدین شرح انجام خواهد شد :

پرواز اول، شنبه ۲۸ فروردین ماه (۱۷ آوریل) ساعت ۱۲ر۳۴ ظهر

پرواز دوم، سه‌شنبه ۳۱ فروردین ماه (۲۰ آوریل) ساعت ۱۲ر۳۴ ظهر

آگهی حراج

سازمان مسکن ۱۹۶ قلم لوازم ساختمانی و آهن‌آلات موجود در انبار شهرستان فردوس (استان خراسان) رااز طریق حراج، حضوری در تاریخ۱۵ر۲ر۱۳۵۰ بفروش میرساند. داوطلبین‌شرکت در حراج میتوانند صورت ریز لوازم مورد حراج را درتهران از سازمان مسکن اداه کارپردازی و درمشهد از اداره کل آبادانی‌و مسکن استان خراسان دریافت دارند وجه لوازم مورد حراج در محل نقدااازخریداراخذ خواهد شد وخریدار باید حداکثر ظرف مدت ۱۵روزمورد حراج را ازانبار سازمان خارج نمایدچنانچه برنده درراس مدت‌مقرر نسبت به‌حمل لوازم‌مربوطه اقدام ننماید سازمان مسئول حفظ آن‌لوازم نخواهد بود حق حراج وحق‌الدرج آگهی ومالیات متعلقه از خریدار اخذ خواهد شد. م‌الف ۳۳
۱ــ۲ آ ــ ۸۰۲ سازمان‌مسکن

دنیا بموئی بنده

آموزشگاه عالی پرستاری رضاشاه کبیر

آموزشگاه عالی پرستاری رضاشاه کبیر، پرستارانی که‌مشمول رای‌یکصد و شصتمین جلسه مورخ۶ر۱۰ر۴۸ شورای مرکزی دانشگاهها میشوند. برای امتحان اختصاصی پرستاری با شرایط زیر می پذیرد :

۱ــ داشتن دیپلم کامل متوسطه
۲ــ گذرانیدن دوره سه‌ساله پرستاری

داوطلبان میتوانند با مدارك نیزجهت ثبت‌نام‌ودریافت پلی‌کپی های مربوطه هرروز ازساعت ۸صبح الی۴ بعداز ظهر (باستثنای ایام تعطیل) تاقبل‌از ۱۴اردیبهشت به‌آموزشگاه عالی‌پرستاری‌رضا شاه‌کبیر واقع‌در شهرری جنب آرامگاه مراجعه نمایند.

۱ــ تائیدیه ششم طبیعی
۲ــ تائیدیه سوم متوسطه
۳ــ شش قطعه‌عکس ۴×۶ بایونیفورم پرستاری
۴ــ فتوکپی دیپلم پرستاری
۵ــ فتوکپی صفحه اول شناسنامه
۶ــ هزار ریال حواله بانکی جهت ثبت نام بحساب ۱۴۰۳ (بانك صادرات شهرری).

آ ــ ۲۸۱۸ ۱ــ۲

مقالات و گزارشهای سیاسی

از : نوول ابسرواتور ترجمه : بهروز دهزاد

ملت اسرائیل علیه کلداماییر بپا میخیزد!

از نیروهای ماموِ سرکوبی تظاهرکنندگان

اسرائیلی ها میگویند : «صلح مشروط بهتر از جنگ بدون قید و شرط است.»

درروزها و هفته‌های اخیر تظاهرات بسیاری از طرف جوانان اسرائیلی برضدسیاست دولت گلدامایر دراین کشور صورت گرفته است . آن ها خواهان صلح هستندومیگویند «برای ما صلح خیلی بهتر است تا حفظ شرم‌الشیخ » و اینکه « ما صلح میخواهیم نه سرزمینهای اشغالی را » این تظاهرات هم‌اکنون در سراسر اسرائیل بچشم میخورد و روز بروز گسترش مییابد .

دانشجویان دست چپی ، روشنفکران ،مذهبیون،استادان دانشگاه و اعضای برخی از «کیبوتس» ها از گردانندگان اصلی این تظاهرات هستند.

گفته میشود که‌تظاهرات‌اخیر جوانان اسرائیلی بدنبال نطق انورسادات که گفته است «ما هرلحظه برای برقراری صلح آماده‌ایم » شروع شده‌وواضح است که سیاست مثبت وصلح جویانه دولت مصربرای‌استقرار صلح در خاورمیانه عربی‌درمیان مردم اسرائیل بخصوص‌جوانان ایجاد یك واکنش منفی‌نسبت به سیاست گلدامایر نموده است . آنها میگویند « در حالیکه تنها حریف مستقیم‌ما خواهان صلح است معلوم‌نیست چرا گلدامایر در طلب جنگ است » بهرحال اینها کسانی هستند که در انتخابات سال ۱۹۷۳ برای تعیین دولت جدید رای خواهند داد و طبیعتا این تظاهرات در تغییر سیاست خارجی دولت گلدامایر تاثیر بسزائی خواهد گذارد .

تظاهرات همه‌به‌یك نوع‌نیست و جوانان باشکال گوناگون‌به سیاست دولت گلدامایر حمله کرده‌اند مثلا هزاران تن از تظاهرکنندگان که اغلب‌آنها جوانان هستند با اشغال خیابان ها و کوچه های اورشلیم نارضایتی خودرا از سیاست دولت ابراز میدارند و یاعده‌ای دیگر از تظاهر کنندگان که اغلب آنها زوجهای‌جوان‌هستند با فرزندانشان در خیابان های تل‌آویو براه افتاده‌اند . مردان در حالیکه پیراهن‌هایشان را درآورده و برسردست گرفته‌اند سینه خود رابجلو داده و می‌گویند :

« چرا میخواهید سینه‌هایمان راسوراخ کنید ؟»

یك دانشجوی اسرائیلی که در جبهه میجنگد مینویسد «من نمیدانم چرا اینجا هستم و چرا باید بجنگم؟»

روش دوستانه

همینطور داوید بن‌گوریون ، سیاستمدار کهنه کار و کهن‌سال اسرائیل در نطق اخیر خود گفت : « اسرائیل هنگامی میتواند در صلح بسر برد که در مورد همسایگان عرب خود روشی ،دوستانه در پیش گیرد و صلح‌نه با مرز های مطمئن بلکه بادوستی با اعراب بوجود خواهد آمد.»

اکنون دولت اسرائیل از هرسو تحت فشار است چه از داخل وچه از خارج .هم پیمان غربی اسرائیل این کشور را تحت فشارقراردادده است . فشاری راکه امریکا براسرائیل وارد کرده مبین این وضع است و تمام عوامل دست بدست هم داده تا سیاست دولت اسرائیل ، دگرگون شود .

سابقا افراطیون اسرائیلی گلدامایر را تحت فشار گذارده بودند تا او از قبول تخلیه مناطق اشغالی‌امتناع کند اما امروز این عده‌نیز در مقابل سیاست منفی دولت علم طغیان برافراشته اند و گلدامایر موظف است‌تاقوای اسرائیلی را از مرزهای کنونی بعقب بکشد و آنهارا بجائی ببرد که منطبق‌باصلح است .

رهبران اسرائیل سعی‌میکنند افکار عمومی را متقاعد کنند که آسایش اسرائیل در صورتی امکان پذیر است که این کشور مناطق شرم‌الشیخ، جولان، غزه و اورشلیم را برای خود حفظ کرده، در سایه ثبات‌واستحکام داخلی بتواند جمهوری متحده عرب را مجبور کند تا ازشرط خود مبنی بر واگذاری مناطق اشغالی بصاحبان اصلی خود صرفنظر نماید و در این صورت است که صلح برای‌همیشه در منطقه خاورمیانه عربی باقی خواهد ماند.

نتیجه‌گیری غلط

این نتیجه‌گیری غلط‌رهبران اسرائیل اگر بخواهد موردتائید مردم‌قراربگیردوضع‌بد و وخیمی را در خاورمیانه عربی بوجود خواهد آوردزیرارهبران‌اسرائیل میخواهند بزور اراضی غصب شده را نگاهداری کرده و صاحبان اصلی آنرا بعقب‌نشینی وادارند حال آنکه اعراب هرگز چنین شرایطی را قبول نخواهند کردو مثل اینست که از لابلای افکار رهبران اسرائیل بوی‌مرگ و خون بمشام میرسد.

ولی این امر امکان پذیر نخواهد بود چون آنوقت اسرائیل متحدی نخواهدداشت تابه آن‌تکیه کند .

پلنگان سیاه در مناطق‌اشغالی طغیان میکنند

در حالی که رهبران مصر میگویند « هم‌اکنون‌مهندسین مصری آماده‌اند تا هر وقت اسرائیل حاضر بهمکاری شد کانال را ظرف شش ماه باز کنند » رهبران اسرائیل نمی خواهند شرایط مصالحه را قبول کنند و مثل اینست که آنها بجان سربازان کشور خود بیعلاقه‌اند.

این بیعلاقگی باعث شده است تا بین سربازان و مردم اسرائیل و رهبران آن کشور یکنوع عدم اعتماد و بدبینی بوجود آید.امروزازمحرومیت و نفوذ مادام گلدامایر بطور قابل ملاحظه‌ای کاسته شده و موقعیت او در مقام نخست وزیری کشورش بسیار سست و متزلزل است.

یك فشار دیگر از طرف امریکا و یا بهتر شدن‌روابط امریکا و مصر باعث می‌شود تا افکار مردم اسرائیل یکباره عوض شودحالابعضی ها میگویند « صلح مشروط بهتر از جنك بدون شرط است ».

بعضی دیگر فکر میکنند که اگر دولت اسرائیل همچنان به سیاست خود ادامه بدهد و به خاطر اشغال اراضی جنك ژوئن مانع صلح شود آنوقت گرفتار یك جنك داخلی خواهد شد که این یکی اسرائیل را بکلی درهم خواهد شکست .

هم اکنون‌دراسرائیل گروهی بوجود آمده بنام « پلنگان سیاه »که متشکل‌ازجوانان یهودی ساکن مناطق‌عربی‌نشین میباشند که هر روز باشورش و بلواهائی که‌براه میاندازند موی دماغ پلیس هستند ، شعار آنان اینست: «ما حاضریم در جنك کشته شویم و نمیخواهیم در بند زندگی کنیم ». در جریان این تظاهرات نویسنده‌ای بنام‌دان. بین آموتز » مینویسد :

«ما حالا خوب میدانیم که دولت گلدامایر خواهان‌صلح نیست » ما دیگر نباید مثل سابق از دولت با ملایمت سئوال کنیم چرا صلح را قبول نمیکنی ؟ حالا که‌دولت میتلا به سنگینی گوش شده ما باید از خانه‌هایمان بیرون بیائیم و با اعتراض فریاد بکشیم و آرزوی خود را که صلح است بگوش آنها برسانیم.

دیگر نباید بخدمت ارتش درآئیم تا ما را به مناطق اشغالی بفرستند که آنجارا نگهداری کنیم . چرا مدت زیادی است که دیگر گلدامایر به‌پیشنهادات گونار یارینك برای استقرار صلح پاسخ مثبت نمیدهد ؟!

ندای نافرمانی از ارتش برمیخیزد و نظامیان دیگر سر بفرمان رهبران خود نیستند و این چیزیست که در تاریخ اسرائیل بی سابقه بوده است . از طرف دیگر مردم نیز سربه طغیان برداشته‌اند و اگر این عوامل گسترش یابد دولت گلدامایر در مهلکه‌ای خواهد افتاد که در تمام طول‌زمامداری باآن روبرو نشده‌است .

«دان‌بین‌آموتز» : «میدانیم که گلدامایر صلح نمیخواهد»

خبرگزاری فرانسه ولوموند ترجمه: علی بهارلو

میگ ۲۳:
تعادل قوا را در خاورمیانه از بین میبرد

لیبی ، سوریه و سودان با مصر وحدت‌نظر دارند

پس از بن‌بست ماموریت میانجی سازمان‌ملل‌متحد جنگ اعصاب درمنطقه‌عربی‌خاورمیانه باوج شدت رسیده و بیم آن میرودکه سرانجام‌جنگ‌اعصاب کنونی بیك نبرد مسلحانه بین دوطرف متخاصم تبدیل شود .

مسئله‌ای‌که بیشتر در محافل سیاسی به ویژه واشنگتن مورد توجه قرار گرفته بهم خوردن موازنه قوا در این قسمت از جهان است چه دراین روزها بار دیگر صحبت از تاسیس یک پل هوائی بین شوروی و جمهوری متحده عربی بمیان آمده و گفته میشودکه سیل سلاحهای «فوق مدرن»شوروی بسوی‌درمنیل سرازیر شده‌است.

این مسئله را چند روز قبل برای نخستین بار روزنامه «نیویورک تایمز» عنوان کرد و نوشت مسکو از این پل هوائی تعدادی هواپیمای «میگ ۲۳» به ارتش مصر تحویل داده است .

«میگ ۲۳» جدیدترین و مخوف ترین سلاح زراد خانه جنگی شوروی است که گفته میشود از لحاظ سرعت و قدرت پرواز و وسائل رزمی که درآن کار گذاشته شده به مدرن‌ترین جنگنده‌های‌آمریکائی از جمله «فانتوم» برتری دارد.

مقامات اسرائیل ضمن تائیداین مطلب اعلام داشتندکه هم‌اکنون «میگهای ۲۳» که خلبانان شوروی آنها را هدایت میکنند درآسمان مصرپروازدرآمده‌اند.

علاوه بر«هواپیما های میگ ۲۳» شورویها مقادیری تسلیحات جنگی دیگر ازقبیل موشکهای ضد هوائی و آنتیارهای جدید ضدهوائی و همچنین هواپیمای «سوخو ۱۱» که بهترین سلاح‌تهاجمی است در اختیار مصریها گذاشته‌اند بعقیده پاره‌ای‌از کارشناسان سیاسی این گزارش جزئی‌ازجنگ‌اعصاب علیه اسرائیل است ولی تردیدی نیست‌که شورویها پس از سفر محرمانه تحویل سلاحهای‌تهاجمی به انورالسادات به مسکو با

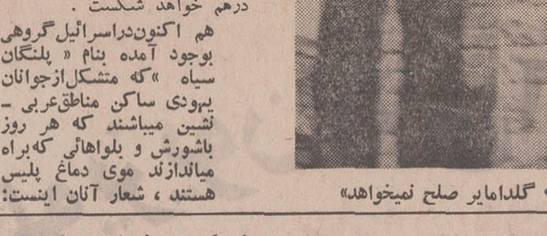

میگ ۲۳، سلاحی که اسرائیلی ها را وحشت‌زده کرده است .

ارتش جمهوری متحده عربی توافق کرده‌اند .

درحالیکه پس‌ازجنگ‌شش‌روزه ژوئن مقامات کرملین با وجود پافشاری شدید پرزیدنت ناصر حاضر نشدند ارتش مصر را بااینگونه سلاحهای جنگی‌مجهز کند برخی دیگر از ناظران سیاسی عقیده دارندکه این گزارشها ساخته و پرداخته دستگاههای تبلیغاتی اسرائیل است‌که میخواهند باینوسیله آمریکا را وادار کنند «برای حفظ موازنه قوا» بین اعراب و اسرائیل مواد جنگی‌جدیدی از آمریکا دریافت کنند این تناقض در اظهارات رهبران اسرائیل بچشم‌میخورد اباابان وزیر امور خارجه اسرائیل گلدامایر است هیچگونه امیدی به باز شدن کانال سوئز ندارد بعقیده او اختلاف دو طرف در مورد شرایط افتتاح این‌راه‌آبی آنقدر عمیق است که اصولا صحبت‌از این‌مقوله‌بیفایده‌است.

اما پرزیدنت انورالسادات تهدید کرده است که اگر تا آخر ماه آوریل جاری اسرائیل زمینه مساعدی برای گشایش کانال فراهم نسازد نیرو های مصری جنگ در این منطقه را ازسر خواهند گرفت. جمهوری متحده عربی علاوه براینکه از جنبه نظامی‌بادریافت سلاحهای جنگی جدیدخود رابرای نبرد های احتمالی آینده آماده‌می‌کندبه فعالیت‌سیاسی دامنه‌داری درصحنه سیاست بین‌المللی معتقد است‌که ماموریت‌گونار-یارینگ بهیچ وجه با بن‌بست روبرو نشده وقرار است‌بزودی مذاکراتی درباره گشایش‌کانال سوئز آغاز شود .

قرارداد

موشه‌دایان وزیر دفاع اسرائیل‌نیز باامضای قراردادی درباره کانال سوئز موافق‌است و حاضر است تحت شرایطی نیروهای‌اسرائیل‌را ازساحل‌شرقی کانال سوئز عقب‌بکشد تا زمینه گشایش این راه‌آبی بین‌المللی فراهم شود درحالیکه «گالیلی» که یکی از نزدیکترین مشاوران گلدامایر است هیچگونه امیدی به باز شدن کانال سوئز ندارد بعقیده او اختلاف دو طرف در مورد شرایط افتتاح این‌راه‌آبی آنقدر عمیق است که اصولا صحبت‌از این‌مقوله‌بیفایده‌است.

اما پرزیدنت انورالسادات تهدید کرده است که اگر تا آخر ماه آوریل جاری اسرائیل زمینه مساعدی برای گشایش کانال فراهم نسازد نیرو های مصری جنگ در این منطقه را ازسر خواهند گرفت. جمهوری متحده عربی علاوه براینکه از جنبه نظامی‌بادریافت سلاحهای جنگی جدیدخود رابرای نبرد های احتمالی آینده آماده‌می‌کندبه فعالیت‌سیاسی دامنه‌داری درصحنه سیاست بین‌المللی دست زده است .

شوروی بیش از کشور های باختری به باز شدن کانال‌سوئز علاقمند است و شاید هم با تحویل سلاح های جدید جنگی میخواهد اسرائیل را تحت‌فشار قرار دهدتا باعقب کشیدن نیرو های خود از ساحل غربکانال سوئز زمینه‌رابرای افتتاح‌مجدد این راه آبی آماده سازد .

شرایط مصر

پرزیدنت نیکسون وزیر امور خارجه و ویلیام راجرز اکنون همه کوشش خود را بکار میبرند تا اسرائیل را به‌قبول شرایط مصر وادارکنند و ظاهرارئیس جمهوری امریکا دریک پیام خصوصی که بعنوان پرزیدنت انورالسادات فرستاده‌این مطلب‌را تائیدکرده است بی‌گمان کنفرانس کوچک سران عرب که باشرکت کشورهای عضو منشور تریبولی در قاهره تشکیل شده است‌باتوجه به‌آخرین تحولات اوضاع بین‌المللی درباره روش آینده خود تصمیم قطعی اتخاذ خواهند کرد

کشور های لیبی، سوریه و سودان که با جمهوری متحد عربی اتحادیه چهارجانبه‌منشور تریبولی بوجود آورده‌اند اعلام داشته‌اند که در کنار نیرو های جمهوری متحده عربی تابپیروزی نهائی به پیکار ادامه خواهند داد .

برای نخستین بار پس از چندین ماه این هفته صدای شلیک توپ های ضد هوائی که هواپیما های «سوخوی۷» مصری را زیرآتش گرفته بودند در منطقه کانال سوئز بگوش رسید. روشن‌است که‌تکرار اینگونه حوادث خواستاخواه به شعله‌ور شدن‌آتش‌جنگ بین‌اعراب واسرائیل منجر خواهد شد مگر اینکه تا وقت باقی است یک راه حل سیاسی برای پایان دادن به اختلافات موجود پیدا شود .

از : نیویورك تایمزوفیگارو

زندانیان امریکائی هانوی وصلح

پرزیدنت نیکسون ، در آخرین نطق‌اش‌درباره جنك هندوچین ، گفت تاریخ قطعی «برای پایان دادن به این‌پیکار» معین نمیکند »بدلیل آینکه این قاطعیت در تعیین تاریخ ممکن‌است «نیرو های ما را» درسرزمین هندو چین بخطر انداخته ودر آزادی زندانیان جنك نیز مداخله ای داشته باشد .

این دوسئوال یکی برای پرزیدنت نیکسون و دیگری برای‌افسران و خود سازمان آزادی بخش پیش می کشد.

سئوال نخست : اگر سازمان آزادیبخش ، آزادی زندانیان امریکائی را تضمین کند ،و بگذارد سربازان امریکائی بدون خطر از هندوچین خارج شوند پرزیدنت این‌باربه چه دلیل ، تاریخ قطعی پایان‌جنك را اعلام‌نمی کند ؟

اگرویتنام‌شمالی‌وویت کنك تضمین برای تاریخ قطعی پایان دادن به جنك بدست‌آورد باز حاضر خواهد شد زندانیان امریکائی راآزاد کند وبگذارد،سربازان این کشور بدون مواجهه با خطرخاك هندوچین را ترك گویند .

بادرنظر گرفتن احوال‌کنونی میشود این دونکته‌را روشن کرد . واشنگتن می پندارد که نمی‌شود از ویتنام شمالی و ویت کنك تضمین برای آزادی وسلامت نیرو های امریکائی پیکارگردر هندو چین گرفت. هانوی نیزمی‌اندیشد نمی شود به قول و فعل‌امریکادر تعیین تاریخ قطعی‌پایان دادن‌به‌جنك، اعتبار واطمینان کرد .

نیکسون اظهار داشته است که ویتنامی کردن جنك با توفیق پیش میرود و ما بهدف خروج کامل «ازویتنام»نزدیك می‌شویم . نیکسون می‌گوید، درخطابه های مبارزات ریاست جمهوری قول داده‌ام بدرگیری امریکادر ویتنام پایان دهم . من هنوز به قول‌آن روز خود وفادارم. اما اجرای این قول به عامل زمان نیازدارد وچه بسا‌پایان‌مداخله آغاز روز های انتخابات ۱۹۷۲ باشد .

تضمین‌ها

اما ضرور نیست با پیش کشیدن«تضمین‌ها»افکارعمومی را مشوش‌تر ونگران تر کرد، پرزیدنت نیکسون خطوط ارتباطی فوری با ویتنام شمالی دارد ، می تواند در نیمساعت پیامی‌را از آنجا دریافت و پاسخ پیام‌را مخابره کند . اخذتماس بابسیاری ازپایتخت های جهان نیز بدین منوال است . پس در چنین شرایطی، مسئله تضمین دادن و گرفتن عملا منتفی است‌و اگر طرفین بخواهند براستی به جنك وستیز پایان‌دهند‌پایتخت های بزرك چون لندن ، پاریس ودیگران می توانند در اجرای بی‌نقص این تضمین هانظارت کنند .

سایگون نیز ، چون‌امریکا زندانیانی از شمال دارد ، لذا شانس کمی هست که‌مسئله آزادی یاعدم آزادی زندانیان سیاسی به جنك و خونریزی بیانجامد پس آخرین راه‌می‌ماند ، «آزادی زندانیان‌طرفین بریایه واصل نوعی معامله پایاپای درآزاد کردن‌زندانیان سیاسی خود . »

پرزیدنت گفت میداند چرا امریکائی ها به وعده‌او در اینکه جنك ویتنام به پایان خود نزدیك می شود اعتقاد واعتباری ندارند و مشکوك‌اند. نیکسون گفت چوب اسلاف خودرا در کاخ سفید میخورد که قبلا در این باره سخن بسیار گفته وکمتر عمل کرده‌اند .

باوجود این مشکل ومسئله کنونی فقط اعلام تاریخی قطعی برای پایان دادن‌به جنك است ، چرا که اگر تاریخ قطعی اعلام شود می توان در موعد مقرر مسئله آزادی زندانیان ودیگر مسائل موجود را به نحوی مطلوب حل‌وفصل کردوباید پذیرفت که اعلام قطعی پایان‌دادن به جنك مهمترین‌مسئله است‌و دیگر مسائل تحت‌الشعاع‌اعلام تاریخ قطعی‌اند .

فیگارو مینویسد :

نیکسون تا کنون برنامه‌های زیادی برای تعدیل‌جنك هندوچین طرح نموده که اکثرا بیمه دره رها شده و یا اصلا اجرا نگردیده .

بنظر میرسد که رئیس جمهوری اصلا به وقایعی که در ویت‌نام میگذرد اهمیتی نمیدهد وهمچنان به اعمال خاص خود ادامه‌میدهد . آیا او همچنان میخواهد یك مرد پر حرف باقی بماند ؟

پرزیدنت نیکسون هنوز نتوانسته به وعده خود مبنی بر خروج تمام نیرو های امریکائی موجوددر ویت‌نام‌به ویت‌نمی کردن جنك ویت‌نام که بوسیله‌او عنوان گردیده عملا با شکست روبرو شده نیکسون این وعده رابهنگام انتخابات گذشته برای‌رئیس جمهوری بمردم امریکا داده بود وحالا که وی رئیس جمهوری‌ایالات متحده‌امریکا است فقط قسمتی از تعهد خود را انجام داده است .

در ۹ ژوئن سال ۱۹۶۹ پرزیدنت نیکسون‌اعلام داشت که اولین گروه از سربازان امریکائی شامل بیست و پنج هزار سرباز بدستور او از ویت‌نام فرا خوانده شدند و باید تاقبل از ۳۱ اوت از ویت‌نام خارج شوند و باین وعده عمل کرد .

در شانزدهم سپتامبربدستور وی سی و پنج هزار نفر از نیرو های امریکائی بامریکا بازگشتند و دربانزدهم‌دسامبر این تعداد به پنجاه هزار تن رسید .

برنامه ویت‌نامی کردن جنك ویت‌نام تا اینجا بخوبی اجرا شد وبالاخره دربیستم آوریل گذشته پرزیدنت نیکسون اعلام داشت‌که صدو ۵۰ هزار تن از نیرو های امریکائی تا اول ماه مه سال ۱۹۷۱ ویت‌نام‌را تخلیه‌خواهند کرد .

ولی از این پس بخاطر توسعه جنك هندوچین به کامبوج و لائوس این برنامه مسکوت گذارده شد . دیگر سربازان‌امریکائی ازجنگیدن در ویت‌نام‌خسته شده‌اند و از خود میپرسند اصلا ما اینجا چکاره‌ایم ؟ دیگر از اینجا به کجا خواهیم رفت؟ یا بهتر است بگوئیم جنك‌بعدی در کجا خواهد بود ؟

نیکسون اعلام داشته است که از این پس هر ماه‌سیزده هزار سرباز امریکائی (و یا اندکی بیشتر) خاك ویت‌نام را ترك خواهند گفت اگر او باین وعده خود عمل کند تا آغاز سال ۱۹۷۲ بیش از پنجاه هزار تا هشتاد هزار تن از نیرو های امریکائی ویت‌نام راترك میگویندا‌حتمال میرود که این امر بوقوع بپیوندد زیرا انتخابات‌ریاست جمهوری نزدیك است وبدین ترتیب حربه برنده‌ای برای پیروزی‌مجدد دردست‌نیکسون خواهد بود .

سه‌عامل‌میتواند درپیروزی یا شکست آینده پرزیدنت نیکسون در انتخابات موثر افتد که عبارتست از :

(۱) نیکسون باید برای نگهداری نیروهای آمریکائی در ویت‌نام دلایل‌قانع کننده‌ای بیاورد یا اینکه تمام نیروهای امریکائی را بطور کلی از ویت‌نام خارج کند و این در حالی که سایگون نیکسون را برای پشتیبانی نیرو های خود بوسیله ارتش ژنرال آبرامز تحت فشار قرار داده رئیس جمهوری را در تنگنای سختی قرار میدهد .

(۲) از طرف دیگر انتقاد‌های شدیدی‌از نیکسون‌بخاطر استفاده از قدرت خود برای استخلاص کالی از طرف افکار عمومی بعمل‌آمده و رئیس جمهوری باید دخالت غیر اصولی‌خود را درمحاکمه «فورت بنینك»در مقابل افکار «اکثریت خاموش» امریکا توجیه نماید البته این عمل نیکسون باعث عکس‌العمل های مثبتی نیزشد و خود او میگوید « نباید سربازی را که بخاطر وطنش میجنگد محاکمه کرد »ولی عنوان کرد چنین مطالبی‌نمی تواند عمل نیکسون رادرمقابل افکار عمومی تبرئه نماید.

(۳) او به اکثریت مردم امریکا وعده داده است تابا تشکیل یك نهضت صلح در بیست‌و چهارم آوریل در پایتخت جنك را از امریکادور کند مشاوران رئیس جمهوری فکر میکنند که با طرح‌چنین نقشه‌ای بر روی اتهاماتی‌که تاکنون بدانهانسبت داده شده پوششی خواهند گذارد و با این همه پرزیدنت نیکسون باید از زمان کمك بخواهد معهذا این خارج از انتظار است که نیکسون زیر فشار «کبوتر های » کنگره قرار گرفته تاریخی را برای تخلیه کامل نیرو های امریکائی از ویتنام معین کند و از آنجا که شرط اول‌شروع‌مذاکرات برای آزاد ساختن زندانیان امریکائی که در هانوی محبوسند تخلیه کامل قوای امریکا از ویتنام است این بسیار منطقی است که«کبوتر ها»برای تعیین تاریخ قطعی تخلیه سربازان امریکائی به نیکسون فشار آورند.

فشار

فشار دولت سایگون برای باقی ماندن قوای امریکا در ویتنام، تخلیه قوای هم پیمان ارتش امریکا و فشار کنگره برای تخلیه فوری وکامل‌نیرو های امریکائی از ویتنام مجموعه‌ایست از مسائلی که نیکسون را احاطه کرده‌اند و او از این میان بایدراه‌حلی بیابد تا بتواند در انتخابات آینده ریاست جمهوری ایالات متحده دلیلی برای پیروزی داشته باشد این واضح‌است که امریکا برای تخلیه قوای خود از ویتنام باید در این کشور نیروئی بوجود آورد تا خلائی راکه در فقدان ارتش امریکا در ویتنام پدیدار می گردد پر کند باین جهت نظامیان امریکا چندیست که ارتش ویتنام جنوبی را از هر لحاظ چه مادی و چه معنوی تقویت میکنند واکنون‌ارتش ویتنام جنوبی با ۴۰۰ هزار سرباز مجهز بعد از ارتش چین کمونیست از قویترین ارتش های آسیا بشمارمیرود ولی نیروئی‌بااین همه‌تجهیزات میتواند در مقابل‌تاکتیك های جنگی سربازان ویتنام شمالی تاب مقاومت بیاورد ؟

گزارش اول :
آسیا
رویداد چهارم :
خاورمیانه
عربی (٦)

دنیادر نیم‌قرن
۱۳۵۰-۱۳۰۰
کانال سوئز ملی میشود

وقتی طبق قرارداد درتابستان ۱۹۵۶ آخرین سربازانگلیسی مصر را ترك کرد مصریان یك آرزوی دیرینه خودرا تحقق یافته دیدند ، اما غافل‌ازاینکه در زمانی نه‌چندان دوربازشاهد حضور نه‌فقط نیروهای‌انگلیسی بلکه نیروهای فرانسه‌واسرائیل در خاك خود خواهند بود .

ملی شدن کانال سوئز

پیش از آنکه به شرح ماجرای ملی‌کردن کانال سوئز و تجاوز نیرو های انگلیس ، اسرائیل‌وفرانسه به مصر بپردازیم لازم بیاد آوری است که انقلاب مصر از همان لحظات تولد نسبت‌به وابستگی به هریك از قطب های سیاسی جهان بی‌اعتنائی خاصی نشان میداد و بیشتر باتخاذ وادامه سیاست‌بیطرفی متمایل بود ،در عین این بیطرفی ناصرخواهان‌همکاری گسترده‌تر اقتصادی با غرب و خاصه امریکا بود تابلوك شرق ، اماباسرخوردگی‌هائی که بعدا از رفتار امریکا در زمینه های مختلف‌ومنجمله کمك برای احداث سداسوان که شرح آن بعدا خواهد آمد پیدا کرد به سوی‌شرق متمایل شد .

غرض از این تذکر کوتاه آن است که بیاد داشته باشیم در زمان حمله سه کشورفوق‌الذکر به مصر ، این کشور هیچگونه‌همکاری ویا مناسبات خاصی باکشور های بلوك‌شرق نداشت ، سهل است حتی‌ناصر عدم رضایت خودرااز فعالیتهای کمونیستی در مصر بارها ابراز داشته بود .

بحران سه دولت بزرك غرب موافقت کردند کنفرانسی‌مرکب از ۲۴ کشور برای‌ایجاد کنترل بین‌المللی بر کانال‌سوئز تشکیل شود . اما علیرغم قبول این پیشنهاد وسیله فرانسه‌وانگلیس دو دولت مذکور اتباع خود را از مصر فرا خواندند و نیروهای احتیاط ارتش ها نیز بزیرپرچم احضار گردیدند .

در ۱۲ اوت ۱۹۵۶ کنفرانس فوق‌الذکر بدون حضور یافتن نماینده مصر وبا شرکت نمایندگان ۲۲ کشور در لندن افتتاح شد . دراین کنفرانس نمایندگان امریکا و شوروی و انگلستان هریك پیشنهاد های جداگانه‌ای برای نظارت‌بین‌المللی برکانال سوئز ارائه کردند ولی مصر بکلی با هر نوع دخالت بین‌المللی در کار کانال مخالفت کرد .

بازگشت کارمندان شرکت سابق کانال به کشور های‌خود نیز نتوانست مصر را بزانو درآورد زیرااین کشور بلافاصله اقدام باستخدام راهنمایان و کارمندان فنی از کشور هـای دیگر منجمله شوروی کرد .

بااین ترتیب فکر حمله به مصر رفته‌رفته در محافل‌حاکمه فرانسه و انگلیس ـومخصوصا فرانسه که علاوه بعلت حمایت مصر از انقلاب الجزایر بارژیم مصر عداوت عمیقی داشت‌ـقوت گرفت . اسرائیل نیز خواست‌با استفاده از آب گل‌آلود ماهی بگیرد و لذا به‌بهانه جلوگیری از حملات تروریست های عـرب محرمانه به «گیموله» نخست ـ وزیر وقت فرانسه اطلاع داد در صورت لزوم حاضر به همکاری نظامی با انگلیس و فرانسه برعلیه مصر است .

گیموله نیز با توجه به‌امکاناتی که همکاری اسرائیل برای دخالت نظامی در مصر فراهم می‌آورد «ایدن» نخست‌وزیربروقت انگلستان را تحت فشار داد تا در مصر دخالت نظامی کند وقتی این منظور حاصل شد «بن‌گوریون» نخست وزیر اسرائیل سفری کاملا محرمانه به‌پاریس کرد که بعدها معلوم شد بخاطر مذاکره با«گیموله» برسر تعیین چگونگی حمله به مصر بوده است .

حوادثی که بعدا رویدادثابت کرد نقشه چنین بود که ابتدا اسرائیل حمله را آغاز کند و بعد فرانسه و انگلیس بعنوان جلوگیری از گسترش دامنه جنك و حمایت از اسرائیل به مصر حمله‌ور شوند .

دنباله دارد

برای شناختن نوجوانان باید فکری جوان داشته باشیم

برای تعلیم و تربیت نوجوان باید معیارها و قضاوتهای خود را با نظر انتقادی بنگریم و همچنانکه ازاوانتقاد میکنیم‌خود نیز انتقادپذیر باشیم. تنهازمانی میتوانیم اورا تربیت کنیم که خود را از عیب بری کرده باشیم. این بمعنی تسلیم شدن به عقایدو نظرات نوجوان‌نیست باید اعتماد نوجوان را جلب کرد و این در صورتی میسر است که اولیاء با عقایدصحیح فرزندان خود مخالفت نورزند و خود را با تحول زمانی هماهنگ کنند. بحث، مبادله عقاید و افکار است و نباید اجازه داد که به نزاع تبدیل شود ممکن است عقیده نوجوان کاملا باوالدین‌خود متضادباشد اما اگراین‌فکر در زمان‌و مکان صحیح بنظر رسدباید آنراقبول کرد. جوان امروزی در بحث‌های آزاد مدارس خود شرکت میکند، نحوه استدلال و توجیه را فرا میگیرد و زمانی قانع میشود که عقیده دیگری را منطقی بداند بنا بر این دیگر نمیتوان باتکاء مسن‌تر بودن او را در بحث‌مغلوب کرد باید صحیح و قوی استدلال کرد.

نوجوان از دنیای اطراف‌خود تاثیر میپذیرد و این تاثیر در افکار او متجلی میشود.روزنامه ها، تلویزیون، رادیو، کتابها و غیره‌برای اوایدئولوژی‌میسازند واوراتابع مرام‌ومسلکی میکنند واز این رو جهان فردا نیز بدون تاثیر از گذشته نیست. آنچه اواز محیط میگیرد در برداشتی که از تحصیل دارد کاملا موثر است. در چنین حالتی وظیفه والدین است که بکمک‌فرزند خود روند و اورا در زندگی خصوصی‌و تحصیلی یاری کنند. این کمک نیزمستلزم شناخت علائق و ارزشهائی است که نزد نوجوان محترم است.

خوب سخن گفتن

بسیاری از والدین- بویژه آنها که دانش و بینش‌کافی ندارند- گمان میبرند که با بکار بردن لغات مشکل،آرام سخن گفتن ولهجه مخصوص داشتن میتوان یک سخنران خوب بود اما در واقع، چنین نیست. ما با بسیاری ازمردم روبرو شده‌ایم که عینکی با شیشه قطور برچشم دارند و دانشمندانی متفکر بنظر می‌آیند و به منظورعوام فریبی لهجه‌ای غریب اختیار میکنند اماهنگام سخن گفتن نمیتوانند کلمات را بخوبی انتخاب کنند و در نتیجه‌پرده از باطن تو خالی شان فرو میافتد .

برای اینکه نوجوان بتواند با کمال خونسردی در حضور جمع صحبت کند نخست‌باید آمادگی ذهنی داشته باشد و در زمینه موضوع سخنرانی اطلاعات کافی در مغز او انباشته شده باشد. عامل‌بعدی تجربه وتکرار است.سخنرانی اول معمولا چندان خوب از آب در نمی‌آید اما بتدریج وضع بهتر میشود. سخنران خوب بودن ارتباطی با تعلق داشتن به قشر اجتماعی به خصوص ندارد . آنها که در حال آموختن هستند بیش از دیگران میتوانند به سخنرانی بپردازند و در این راه پیشرفت کنند. والدین با پذیرش و احترامی که برای نو جوان هنگام سخنرانی‌اش قائل می‌شوند و باشرکت در جلسات سخنرانی او ، میتوانند کمک بزرگی به فرزند خود کنند.

هنگام‌ی‌که بچه بتر از والدین خود میشود

امروزه موفقیت‌به آسانی‌برای کودکان و جوانان حاصل میشود. اغلب بچه‌ها بیشتر و بهتراز پدران‌ومادران خویش از آموزش و پرورش بهره میبرند و جوان بیهوده به انتقاد از محیط اطراف نمیپردازد بلکه دارای‌اطلاعاتی دقیق ترو کاملتر از والدین خود است و بیش از آنچه آنها در موقعی که بسن او بودند از زندگی ، درک و اطلاع دارد. این امر برای والدین وفرزندان هر دوناراحت کننده است.

جوان مرتبا در حال تحول و پیشرفت است. هدفهای خیالی و فانتزی بکنار گذاشته میشود و هدفهای واقعی جانشین آن میشود. جوان‌در می‌یابد که هر روز گامی بجلو برمیدارد و موضوعهای تازه‌ای را درک میکند بدون اینکه اولیاء او کوچکترین راهنمائی و هدایتی کرده باشند. تماشای مسابقات فوتبال از صورت تفریح بنوعی‌عادت‌تبدیل میشود درحالیکه‌شاید والدینش بیشتر آرزو داشته باشند او به تفریحات دیگر متمایل شود و یا بیشتر دانش اندوزدتضادی که ناشی از تفاوت سنی‌اولیاء و فرزندان است میتواند بادرک صحیح پدر و مادراز بین برود در حالیکه پافشاری پدر ومادر در قبولاندن عقیده خود به کودکان ، آنها را به مقاومت وامیدارد و نتیجه‌ای زیان بار دارد.

مدل‌های ژیله از «شانل»

ژیله دامن و ژیله شلوار - مدل هائی بسیار شیك وراحت برای بهار است مدل اول دامن میدی شانل. درز جلوی دامن باز است و ازبالای‌زانو بوسیله زیپ بسته میشود . اطراف زیپ ، دور لبه دامن و دوجیب چرخ‌دوزی شده‌است .

ژیله یقه بسته : جلوی آن با زیپ بفاصله پنج سانت بالاتر از کمر بسته میشود ، دور یقه واطراف زیپ و دورلبه ژیله قیطان‌دوزی شده است . بلوز زیر آن از پارچه ابریشمی گل‌دار است .

مدل دوم ژیله و شلواراست که مثل مدل اول میباشد فقط بجای دامن از شلوار استفاده شده است .

در محافل زنان

سمینار در اصفهان

در اواخر فروردین ماه‌یك سمینار ازطرف وزارت‌بهداری بمنظور بررسی تنظیم خانواده در اصفهان تشکیل میشود یك نماینده از طرف سازمان زنان در این سمینار شرکت میجوید .

درباره ترجمه تازه‌ای از نهج‌البلاغه
برگردان از داریوش شاهین
متن‌کامل : انتشارات جاویدان

کلامی که در اعماق قرون، تازه مانده است

«در بند مردمی گرفتارم که نه امرم را پذیرند و نه دعوتم را بجان گیرند .ای کسانی که شما را پدری نیست ، بدین خمودگی چشم انتظار لطف و یاری‌آفریدگار هستید ؟ آیا شما را ایمانی نیست که یکجا جمعتان کند و یا این که شما را آئینی نیست‌که در وجودتان همت و غیرت بیار آورد تا چند در میان شما پا خیزم و یاری طلبم ».

«نهج‌البلاغه »

بدینگونه علی «ع» رادمرد اسلام تنها و نومید با ملت خود روی خطاب دارد آنانکه ارج کار راهبرخودراهیچگاه و هرگز ندانستند.

آنچه که علی«ع»دراسلام یافته بود ، وآنچه که این دین انسانی بعنوان فلسفه نهائی خود تبلیغ میکردچیزی جز اخلاق راستین نبود.

اخلاقی که انسان را به بهروزی نوید میداد: **جزیکی را نپرستید ، بدو خوبتان ، بدو خوب دیگران باشد، بر سر دنیا بجان هم میفتید.**

جوشش زندگان و بی‌نیازی مردگان را داشته باشید

و سخنانی از این دست که‌در طول عمر بشر ، همواره پیشوایان با جوامع انسانی‌در میان نهاده‌اندازآنسوی‌همواره جوش و خروش بوده وازسوی مردم همواره گوشی ناشنوا.

پس بی دلیل نیست که‌حتی رهبران مذهبی بدین تندی و صراحت از خلق انتقاد می‌کنند چرا که آتش سخنان پیشوایان فلسفه و آئین ، هیچگاه در مردم نگرفته است خاصه ان حرفها که سود - جوئی ، خوی بهیمی وشرارت ذاتی خلایق رابه‌قوانین‌اخلاقی محدود میکرده‌است .

علی علیه‌السلام ، مردی که بازندگی پارسایانه خودنمونه یك بشر کامل شمرده میشود در طول زندگی خویش ،آنچه راکه در خور یك رهبرمذهبی باشد داشت : جنگاوری‌شجاع که در راه عقیده شمشیر می‌زد ، پارسائی که همواره حضور خدا را در هر کار و عمل حس میکرد ، خطیبی‌که بلاغت را به نهایت رسانده‌بود و سیاست پیشه‌ای که‌همواره حق‌و عدالت را پیش چشم داشت . بانگاهی به‌نهج‌البلاغه -کتابی که از این پیشوای بزرك بیادگار مانده است- عظمت این امام و رهبر امت را میتوان حس کرد.

سیمای درخشان‌این‌پیشوای شهید را در کلام آسمانیش، در نامه ها ، اندرز ها وخطبه‌هایش میتوان بازدید.

مردی که از جماعت‌بشری، خاصه آنها که در بدترین شرایط (جاهلیت)میزیستند نومید بود ، امیدوارانه می‌کوشید تاآنها را براه راست بیاورد چنانکه پیمبر اسلام پیش از او بدین کار کوشیده بود.

نهج‌البلاغه دفتری در شرح مجاهدات مولای متقیان است و موهبتی است که‌این‌کتاب عزیز دیگر باربترجمه‌داریوش شاهین در دسترس مومنین قرار گرفته است .

نهج‌البلاغه که از(قرن چهارم) یکی از پرخواننده - ترین کتابها بوده است بهمت پرهیزگارو دانشمند معروف سید شریف رضی گرد آوری شدو ترجمه های چندی ازآن در دست است که این‌اواخر فیض‌الاسلام و جواد فاضل ، بازگرداندن این کتاب رابه فارسی متعهد بوده‌اند.

کتاب حاضر به ترجمه و نگارش شاهین ، مزایای چندی دارد.

این ترجمه بر اساس کار سید شریف رضی و بهمان ترتیب که او تدوین کرده است انجام یافته ، بدین‌گونه که دفتر اول سخنرانیها ،دفتر دوم نامه ها ، دفتر سوم‌گفتگو ها و کلمات پندآمیز مولای متقیان را در بر دارد ، برای آگاهی بیشتر قبل از هر سخنرانی یا نامه ،یادداشتی کوتاه برای آشنائی بیشتربا افراد مورد خطاب یا موضوع مورد بحث آمده که خالی از فواید تاریخی و فرهنگی نیست .

مزیت دیگر حفظ اصالت جملات است و اگر چیزی به عنوان تفسیر و تغییر افزوده شده مشخص شده است .

زندگی علی علیه‌السلام از آغاز تا انجام باختصار ، در ابتدای کتاب آمده است‌بیش از همه آنچه که ترجمه‌حاضر است ارجی می‌بخشد ، نثر پاکیزه و روان مترجم است که نمونه‌ای از آنرادرابتدای این نوشته آوردیم .

شاهین کوشیده است تا تعبیرات و اصطلاحات مذهبی، آیه ها وقایع تاریخی را در متن کتاب توضیحی کافی بدهد.

بیشك این کار که پنج سال بطول انجامیده جز با سختکوشی و ایمان میسر نبوده و همین اعتقاد ترجمه حاضر از نهج‌البلاغه را ممتاز ساخته است .

خبر و اثر

در تالار قندریز

نمایشگاهی از آثار قاسم حاجی زاده در تالار قندریز افتتاح شده است این‌پنجمین نمایشگاه نقاشی این هنرمند سوررئالیست است.

نمایشگاه کتابهای خطی

دیروز در کاخ جوانان شعبه جنوبی نمایشگاهی از کتابهای نفیس خطی و هنر خطاطان قدیمی با شرکت دوستداران هنرگشایش یافت نمایشگاه در میدان راه آهن، کاخ جنوبی جوانان، شعبه جنوبی دایر شده است

جوایز بلیطهای
اعانه ملی
مخصوص بیست وچهارمین سالگرد تأسیس
سازمان شاهنشاهی خدمات اجتماعی
۵ دستگاه پیکان ۵۰
یکجا برای یك قهرمان شانس

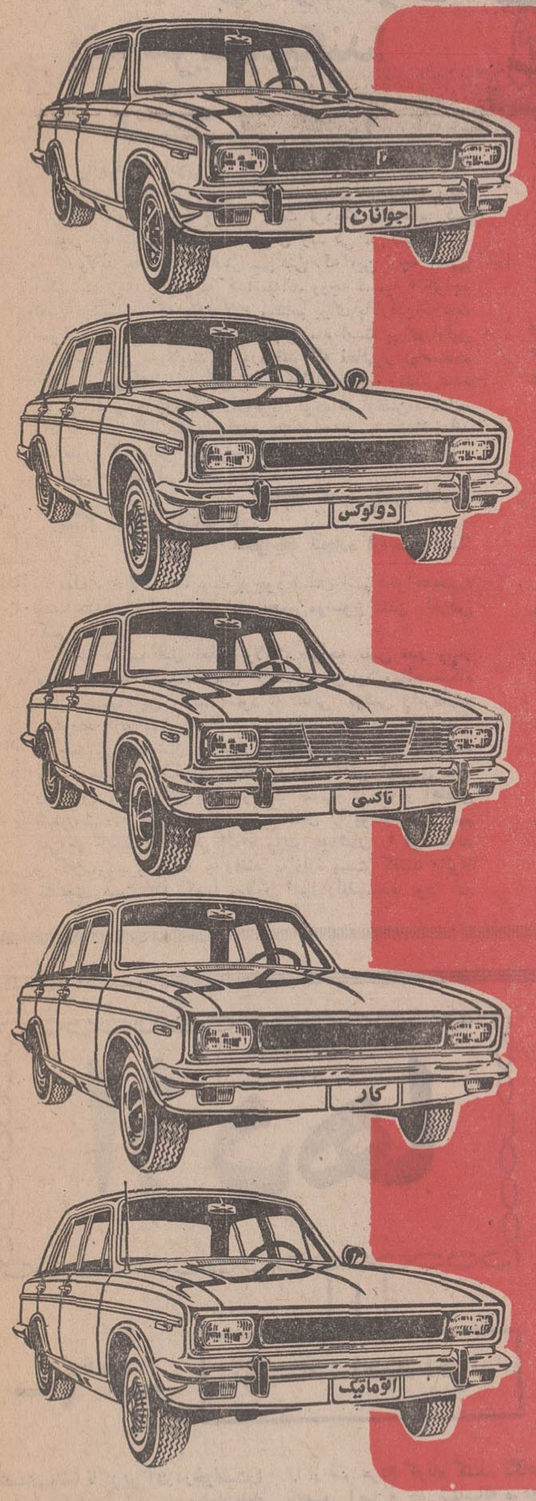

پیکان جوانان
پیکان دولوکس
پیکان تاکسی
پیکان کار
پیکان اتوماتیک
جایزه ممتاز
۳۰۰ هزار تومان

دنیا بموئی بنده

در یکهفته گذشته فیلم «پل» باموفقیتی خارق‌العاده درسینماهای تهران وشهرستانها روی اکران بود وده‌ها هزار نفر ازاین اثر جدی سینمای ایران دیدن کردند - اینك ازامروز

آغاز دومین‌هفته نمایش در سینماهای
آسیا- رویال - سهیلا
شهوند - لیدو- نپتون- ژاله
رنگین کمان - توسکا
پاسارگاد- چرخ وفلك
المپیا - شرق -فیروزه
و... گلدیس (یوسف‌آباد)

وباموفقیتی همطراز تهران درشهرستانهای زیر :
- کرمانشاه (سینماآتلانتیك) ● اصفهان (سینماهای نقش‌جهان -همایون - سپاهان)
- شیراز (سینماهای پرسپولیس - مترو)
- آبادان (سینما های ایران - متروپل)
- مشهد (سینماهای فردوسی - هما)
- اهواز (سینما دنیا)
- قم (سینما دروازه‌طلائی)

آغاز سومین‌هفته نمایش فقط در
رادیوسیتی
یك کمدی شاد - شاد - شاد

کمپانی پاراموئت تقدیم میکند
جك‌لمون
سندی‌دنیس
در فیلم رنگی
«غریبه‌ها»

با شرکت : سندی‌بارون
رابرت‌نیکونو - رابرت‌کینگ

اخبار شهرستانها

چهارشنبه ۲۵ فروردین‌ماه ۱۳۵۰ شماره ۱۳۴۶۷

گوشت‌فروشی هم‌جزو کارخرازی‌فروشهاشد!

شهردار اراك، برای‌مبارزه باگرانفروشی قصابان، کشتار را در اراك آزاد اعلام کرد

*** در مغازه‌های خواربار فروشی و خرازی‌فروشی، گوشت بمعرض فروش گذاشته شد**

از بامداد پریروز قصابان شهرستان اراك بعنوان اعتراض به نرخ شهرداری از ادامه کار خودداری کردند و بدنبال آن شهردار اراک نیز کشتار گوسفند را دراین شهر آزاد اعلام کرد.

پس از اعلام (کشتار آزاد) بلافاصله جمعی‌ازمامورین‌شهرداری به گوشت فروشی پرداختند ومردم نیز گوشت مورد نیاز خود رابقیمت ارزان تهیه نمودند.

خبرنگار ما در اراک گزارش داد: دیروز بدنبال جلوگیری شهرداری اراک از افزایش گوشت در این شهرستان قصابان‌بعنوان اعتراض نسبت به نرخ تعیین شده از طرف شهرداری دست از کار کشیدند. آقای احسانی شهردار اراک پس از اطلاع از این جریان بلافاصله برای اینکه اهالی در مضیقه نباشند کشتار را در این شهرستان آزاد اعلام کرد وجریان توسط بلندگو به اطلاع ساکنین شهر رسید.

از طرف دیگر چند تن از افراد خیر و نیکوکار اراک نیز بمنظور مبارزه با گرانفروشی بیش‌ازیکصد رأس گوسفند کشتار کردند و با

*** درگذشت‌مدیر عامل‌شرکت سهامی «یزد بافت»**

باکمال تاسف اطلاع یافتیم‌آقای حاج میرزا تقی‌رسولیان مدیرعامل شرکت سهامی «یزدبافت» که از نیکوکاران این‌شهرستان بود، بر اثر سکته قلبی فوت کرده است. این‌واقعه‌باعث تاثروتاسف‌شدید مردم یزد گردید.

خبرنگار ما در یزد گزارش داد: بمناسبت درگذشت آقای حاج رسولیان کارخانه های یزد بحال تعطیل درآمد و از طرف کارگران این کارخانه‌ها مجالس‌ترحیم‌برپاشد مرحوم حاج رسولیان در مدت زندگی خود، سالهای درازی را بخدمتگزاری خلق پرداخت و در کارهای خیر همیشه پیشقدم بود.

اثبات ضرر وزیان نظارت شهرداری و با قیمت تعیین شده اقدام بفروش آن کردند.

شهردار اراک پس از تامین

با آزا شدن کشتار گوسفند در اراک، چنین صحنه‌ای در خیابانهای این شهر زیاد دیده میشود.

گوشت مورد نیاز اهالی بلافاصله اقدام به تشکیل کمیسیونی باحضور نمایندگان قصابان در شهرداری اراک کرد. نمایندگان قصابان بمحض ورود بشهرداری با سه راس گوسفند که در آنجا مهیا شده بود روبرو گردیدند. شهردار ضمن گفتگو با قصابان به آنهاگفت چون شما به هیچ صراطی‌مستقیم نیستند من امروز بشما ثابت خواهم کرد که در فروش گوشت ضرر میکنید یا منفعت ! درحضور شهردار و حاضرین چند تن از ماموران شهرداری‌سه راس‌گوسفند را ذبح کردند و پوست کندند. آنگاه گوشت پوست، کله ، دل و قلوه و کلیه قسمتهای گوشت گوسفندان ذبح شده با نرخ شهرداری‌محاسبه گردید. نتیجه‌ایکه از فروش فرضی سه گوسفند بدست آمدبسیار جالب بودبطوریکه در هر گوسفند مبلغ‌دویست‌وهفتاد ریال عاید قصابان میشد !

آقای احسانی شهردار به نمایندگان قصابان گفت با توجه به این مسئله چگونه مدعی هستید که ضرر میکنید؟ با وجود این قصابان اراک حاضر بادامه کار نشدند و شهردار اعلام کردچنانچه قصابان بدین وضع ادامه دهند پروانه کسب آنها ضبط خواهد شد تا از طریق شهرداری اقدام به تاسیس شرکت گوشت شود.

کله‌پاچه ارزان !

خبرنگار ما میافزاید: دیروز فروش گوسفندان ذبح شده با نظارت ماموران‌شهرداری‌بعهده‌چند تن از خواربار فروشها و خرازی فروشهای اراک گذاشته شد وآنها بنحو احسن انجام وظیفه کردند. در خلال اینمدت شهردار شخصا بر فروش گوشت نظارت میکرد. کله‌پاچه ودل‌و قلوه گوسفندان‌بطور جداگانه در مقابل شهرداری‌اراک به مردم فروخته شد و قیمت‌های آن بقدری ارزان بود که اهالی بشدت از آن استقبال کردند وبا ماموران شهرداری همکاری و مساعدت نمودند.

بکوشش مامورین درآبادان ورضائیه

راه‌بروی ۱۴ قاچاقچی مسلح بسته‌شد!

*** ۶۰ کیلو تریاك و ۲۵۰۰ کیلو چای قاچاق بدست آمد...**

بامداد دیروز ۵ قاچاقچی مسلح که قصد داشتند مقدار زیادی چای خارجی را بطور قاچاق از طریق راههای فرعی اروندرود به آبادان‌حمل‌نمایندتوسط‌مامورین گردان دریائی ژاندارمری ناحیه خوزستان و مامورین اداره گمرك شناور در دهانه اروند رود تحت تعقیب قرار گرفتند و پس از زد و خوردی مسلحانه و بجای گذاردن مقدار ۲۵۰۰ کیلوچای متواری شدند ...

گزارش خبرنگار ما در آبادان حاکیست : قاچاقچیان درحالیکه چایهای قاچاق راتوسط ۵قایق بطرف راههای آبی‌اروندرودحمل میکردند تحت محاصره قرار گرفتند و ماموربن پس از تیراندازی شدیدی موفق به کشف چایهای خارجی شدند . در این جریان یکی‌از قاچاقچیان‌دستگیر شد و بقیه که موفق بفرارشده بودند تحت تعقیب قرار گرفتند.

۶۰ کیلو تریاك

بامداد دیروز دریك زدوخورد مسلحانه که بین‌عده‌ای‌ازمامورین گروهان ژاندارمری رضائیه و ۹ نفر قاچاقچی تریاك رویدادمقدار شصت کیلو تریاك‌بدست‌ماموران افتاد و قاچاقچیان با استفاده از فرصت متواری شدند ...

طبق گزارش خبرنگار ما در رضائیه : مامورین ژاندارمری در جاده رضائیه «سرو»قاچاقچیان را تحت محاصره قرار دادند و پس از یك زد و خورد مسلحانه که بیش از دو ساعت بطول انجامید مقدارشصت کیلوتریاك از آنان بدست آوردند.

قاچاقچیان پس از این واقعه ، متواری شدند و مامورین برای دستگیری آنان اقدامات دامنه‌داری را بعمل آوردند.

زد و خورد قاچاقچیان‌بامامورین ژاندارمری‌درمحلی‌بنام«اشکه‌سو» از توابع رضائیه اتفاق افتاد ...

دعا و نیایش

در اوقاف کرمان

بشکرانه سلامت شاهنشاه آریامهر و تجلیل از شجاعان شهید آئین دعا و نیایش ازطرف سرکارسرهنگ حشمتی‌مدیر کل اوقاف‌منطقه کرمان‌ـسیستان و بلوچستان و بنادر و جزایر بحرعمان با حضور آقای معتمدی استاندار کرمان و تیمسار فرماندهی پادگان کرمان در مسجد جامع کبیر برگزار شد.

بنابگزارش خبرنگار ما در کرمان : در این مراسم حضرت آیت‌الله مدنی ، چند تن‌ازعلما و روحانیون ، مقامات محلی ، افسران‌پادگان کرمان، ژاندارمری و شهربانی . اعضای انجمن های استان و شهرستان و انجمن شهرو عده کثیری ازمردم کرمان حضور داشتند . در مراسم‌مزبور آقای ترابی پیرامون واقعه روز بیست و یکم فروردین ماه به تفصیل سخن گفت و آئین دعا و نیایش بدرگاه خداوند برای سلامت‌شاهنشاه آریامهروخاندان جلیل سلطنت بجا آورد.

مردی بالباس وچادر زنانه !

در بابلسر دستگیر گردید

مردی که با لباس زنانه ، همراه زن و مردی دیگر در خیابان های بابلسر قدم میزد وسیله پلیس بابلسر به یکلانتری جلب شدو همراهان وی نیز توقیف گردیدند. این مرد که خود را تامارا معرفی می کرد. از کلاه‌گیس استفاده کرده و چادر زنانه بسر داشت . دو نفر دیگرخود را نیلوفر و محمود معرفی کرده‌اند .

خبرنگار ما در بابلسر گزارش داد : چون حرکات این سه نفر مشکوك به نظر می رسید سرکار سروان افراشته‌رئیس کلانتری بابلسر آنها را دستگیر کرد و بعد از تحقیقات‌معلوم شد «تامارا»مردی است بنام«مهران» و در لباس زنانه ! فعلا تحقیقات در مورد این سه نفر ادامه دارد .

۳هزار نهال خرمای «مضافتی» درطبس کاشته شد

چون محصول خرمای طبس نامرغوب بود و از طرفی خاک این منطقه استعداد کافی‌برای پرورش‌نخل های مرغوب دارد سه‌هزار اصله نهال خرمای مضافتی بهبه طبس حمل گردید و در این منطقه کاشته شد .

خبرنگار ما در طبس‌گزارش داد : سال‌گذشته با اقدامات آقای حسن بندگی مدیر عامل جمعیت شیر و خورشیدطبس، سیصد اصله درخت خرمای مضافتی‌بم درمنطقه طبس کاشته شد و این نخستین قدم برای اصلاح نخل‌های طبس بود، ضمنا هنگام‌ورودهیات بازرسی‌شاهنشاهی به‌طبس ، نامرغوب بودن‌محصول خرمای طبس موردتوجه تیمسارسرلشگر چمن‌آرا رئیس بازرسان شاهنشاهی قرار گرفت و سپس جلسه‌ای بریاست تیمسارچمن‌آرا و با حضور باغداران این منطقه تشکیل گردید تابرای‌بهبود محصول خرمای‌طبس تصمیماتی اتخاذ شود ، پس ازاین جلسه باایستگاههای کشاورزی‌ایران ، مکاتباتی بعمل آمد تا اینکه روز پنجم فروردین‌ماه تعدادسه‌هزار اصله نهال خرمای مضافتی بم به طبس حمل گردید و در باغات این منطقه غرس شد . حمل و غرس این نهال هابااقدامات آقای‌اشراقی رئیس‌اصلاحات ارضی طبس صورت گرفت .

آقای اشراقی به خبرنگار ما در طبس گفت : اگر این نهال ها خوب مواظبت شوند بین سه تا پنج سال دیگر محصول آنهابه‌بازار عرضه‌خواهدشد . وی افزود: درسال‌آینده نیز حدود بیست هزار اصله نهال خرمای مضافتی بم به طبس حمل ودر باغهای این منطقه غرس خواهدشد.

خرمای«مضافتی» ازبهترین‌نوع خرماست که‌اگر در پرورش نخل های آن کوشش و مراقبت شود ، محصول مرغوب و فراوانی خواهد داشت.

زیرزمینهای اهواز بصورت حوضهای کم‌عمق درآمده‌اند !

دیروز هم ، جوشش آب از بعضی اطاقهای زیر زمینی شهراهواز بخصوص آن طبقه از منازلی که در مسیر رودخانه کارون قرار دارد ادامه داشت و ساکنان این خانه ها بااستفاده‌ازوسائل‌مختلف سرگرم تخلیه آب خانه هایشان بودند .!

همانطور که قبلا هم اشاره شد: افزایش آب رودخانه کارون باعث جوشش آب از بعضی از زیرزمین های اهواز شده و سکونت‌در این زیرزمین ها به علت رطوبت بیش از حد امکان پذیر نمیباشد . عکس از زیرزمینی گرفته‌شده که آب در کف آن جمع گردیده وبصورت یك حوض کم عمق درآمده است !

آگهی مناقصه شماره ۶

نیروی هوائی شاهنشاهی‌تهیه و نصب ۹ دستگاه تانکر آب را برروی شاسی خودرو های مالك موجود، به مناقصه‌میگذارد. پیشنهاددهندگان میتوانند با مراجعه به ستاد فرماندهی نیروی هوائی خیابان(فرح‌آباد) و دریافت‌برگ‌شرائط ومشخصات پیشنهادات خود را برطبق مفاد مندرج در برگ شرائط تنظیم نموده و تاساعت۱۴ روزسه‌شنبه ۱۴ر۲ر۵۰ بدفتر آجودانی‌کل ستاد فرماندهی نیروی هوائی تسلیم نمایند . م الف ۷۱۷

نیروی هوائی شاهنشاهی

حمل کالای صادراتی بمقصد ژاپن هنگ‌کنگ ـ سنگاپور ـ پنانرنگ

کشتی آمرا هم اکنون‌درخرمشهرمشغول تخلیه کالای وارداتی است . کشتی نوشرا هم که منتظر نوبت است‌تاتخلیه‌کالای خودرا شروع و ضمن تخلیه تا یکهفته کالای صادراتی بمقصدبنادرفوق بارگیری‌مینماید. . حداکثر توقف که دوکشتی فوق در خرمشهر خواهندداشت یکهفته خواهد بود . ازبازرگانان محترم صادرکننده خواهشمند است‌دستور فرمایند کالا بموقع پای کشتی حاضر باشد .

شرکت گری‌مکنزی محدود

تهران تلفنهای ۵۹ر۳۱۴۱۵۶ خرمشهر تلفنهای ۵۰ر۲۷۴۸

شرکت سهامی فیلیپس ایران

PHILIPS IRAN LTD.

Wanted for employment by PHILIPS IRAN LTD.,

A NUMBER OF HIGH CALIBER ACCOUNTANT NEEDED.

Conditions of Employment.

1. **Theoretical background in Accounts and Business Administration.**
2. **Experience in the above mentioned fields.**
3. ***Experience in group management* will be preferred, but not absolutely necessary.**
4. **Good command of English.**
5. **Iranian Nationality by birth.**
6. ***Completion of military service.***
7. **Age limit 30 to 45.**

Please apply to: The Personnel Department.
Philips Iran Ltd.,
315, Shahreza Ave.
P.O. Box 1297.
TEHRAN.

ONLY PERSONS QUALIFYING WITH THE ABOVE DESCRIPTIONS NEED APPLY.

اطلاعیه بهداری نوشهر

با فعالیتی‌که این بهداری در جهت بهبود بهداشت اهالی‌محترم شهرستان نوشهر و چالوس مینماید ، باتوجات مخصوص‌مقامات محترم وزارت بهداری و کمکهای ارزنده مدیریت کل بهداری استان مازندران باطلاع میرساند آزمایشگاه جدیدالتاسیس این بهداری از ۱۵ فروردین سال جاری در شهرستان نوشهر شروع بکار نموده و کلیه آزمایشات بیوشیمی ، میکروب شناسی ، هماتولوژی را بادو نفر از ورزیده‌ترین تکنسین های‌آزمایشگاهی انجام میدهد.

رئیس اداره بهداری شهرستان نوشهر دکترمنوچهرحاتمی

یکنفر تلفن‌میزند برای بقیه‌تعریف‌میکند!

سوغات خواجه نفس

یاایهاالسوغاتچی !

نمیدانم تابحال اسم «خواجه‌نفس» راشنیده‌ای یانه. بهرحال «خواجه‌نفس» ولایتی است نزدیك بندرشاه که انطور که شایع است . مادران زندگی می کنیم .

ولابد حالا داری فکر می کنی که این چه اسمی است که روی ولایت ما گذاشته‌اند ووجه تسمیهٔ « خواجه نفس» چیست . که بنده لازم میدانم برای بالارفتن‌اطلاعات عمومی سر کار عرض کنم که پنج ماه است برای اولین بار یك تلفن بهولایات ما آورده‌اند که اهالی‌ازآن‌استفاده کنند ، ولی متاسفانه این تلفن درادارهٔ پست زندانی‌شده وازپس اهالی درباره آن دادوفریاد کرده‌اند ازنفس‌افتاده‌اند وگویا اسم ولایت‌ما رابرای‌همین«خواجه‌نفس» گذاشته‌اند همانطور که شاعر میفرماید :

تلفن چیست در ادارهٔ پست ؟
مرغزاری که در قفس افتاد
بسکه فریادزد بخاطر آن
«خواجه» بیچاره از«نفس»افتاد!!

بعله . حالا که با علت بوجود آمدن اسم «خواجه‌نفس» آشنا شدی ، اجازه بده دنباله‌همین‌موضوع تلفن راعرض کنم خدمتت :

از سالها قبل اهالی ولایت خواجه نفس نذر ونیاز میکردند که خداوند متعال کارسازی فرماید ویك‌دستگاه تلفن نصیب این ولایت شود تا اهالی گوشی رابردارند وبگویند «الو ...» ! والبته باتائیدات خداوند متعال، پس از چندین وچندسال ، دعای اهالی مستجاب شد و وزارت محترم پست و تلگراف وتلفن یکعدد تلفن آخرین مدل دست‌دوم ! در دفتر پست ولایت نصب کردند و اهالی ضمن شادمانی زیاد ، لباس عیدشان را پوشیدند و بهم تبریك گفتند ! واز فردا ، صورت خودشان را تراشیدند و گلاب بسروروزدند و رفتند به‌ادارهٔ پست گفتند «الو»! متصدی پست که گویا منظور آنها رانفهمیده بود در جواب گفت «الو» ! اهالی گفتند «الو تلفن !» متصدی پست گفت : «الو بیخود !» اهالی پرسیدند«چرا؟» متصدی تلفن گفت « برای اینکه هنوز اجازهٔ بهره‌برداریش‌صادر نشده» !

اکنون مدت پنج ماه است که اهالی دست دعا به آسمان برداشته‌اند و از خداوند متعال تقاضا دارند کار سازی کند تا اجازهٔ بهره‌برداری هم صادر شود !

فعلا اهالی ، هرروز دسته‌دسته میروند به ادارهٔ پست واز تلفن اهدائی بازدید بعمل می‌اورند و گویا قراراست‌اداره کل‌موزه‌ها یکنفر را بگذارد دم در ادارهٔ پست ، تابیازدید کنندگان بلیط بفروشد !

بهرحال . در حال حاضر ، هروقت یکی از اهالی کار فوری و عجله داشته باشد وبخواهد دوکلمه فوری با کسی صحبت کند ، از اهالی منزل خداحافظی کرده، اهل منزل برای او اش پشت‌پا می‌پزند واز زیر اینه قرآن ردش می کنند و مسافر عزیز ، سوار اتوبوس می‌شود و باسلام و صلوات بجانب بندرشاه حرکت می کند وبعداز بیست‌وچهار ساعت ، که تلفن فوری را میزند ، پر می‌گردد به ولایت و اهالی بافتخار او شب‌نشینی میدهند و دور هم جمع میشوند تامسافر بندر شاهی ، طرز صحبت‌کردن باتلفن را برای‌آنها تعریف‌کند واهالی دلی از عزای تلفن درببیاورند ؟

متصدی ادارهٔ پست که خودش هرروز با تلفن با تمام نقاط دنیا (!) صحبت می کند ، پنج ماه ازکار است که باهالی میگوید هنوز اجازهٔ بهره‌برداری از آن داده نشده !

اهالی خواجه‌نفس میگویند اجازهٔ بهره‌برداری از پایگاه پرتاب ایولو هم پنج ماه طول نمی کشد ، چرا این یکی پنج ماه طول کشیده . به‌آنها جواب میدهند که‌تا وقتی مسئولین مربوطه از کارهایشان فارغ نشوند،اجازه بهره‌برداری داده نمیشود . اهالی نمیدانند چقدر طول میکشد تا مسئولین مربوطه فارغ شوند .

سوغاتچی ـ نه‌ماه‌ونه‌روز دیگه !

اژدها

۳۶۰-

نوشته : احمد احرار

مصطفی‌پاشا ناگزیر آن درخواست‌را نیز قبول کرد . ساعتی بعد، امان‌نامه سلطان مراد در مسجد بزرك بغداد خوانده شد و اهالی با مسرت بسیار از تعهداتی که پادشاه عثمانی بگردن گرفته بود مطلع گشتند . مرادخان بیك باتفاق میرکلان و سایر یاران از فرازبرج موج مسرتی را که در شهر دامان می گسترد و جنب‌وجوش وهیجانی راکه جایگزین سکوت و اندوه میشد نظاره میکردند . آنها توفیق یافته بودنددست تعدی و ستم را از سر مردم کوتاه کنند. نگاههای تحسین آمیز و حق شناسانه مردم ،از گوشه و کنار شهر به برج وقهرمانان پیروزمند برج دوخته شده بود . زن ومرد انتظار داشتند آن‌دلاوران را در کنار خود ببینند، اما میرکلان و داودخان در انتخاب سرنوشت مردد بودند .

آنها حریف را می شناختند و یقین داشتند هنگامی‌که خیال سلطان‌مراد و امرای سپاه عثمانی از جانب برج آسوده شد ، در مقام انتقامجوئی از هیچ اقدامی فرو گذار نخواهند کرد. قرآنی که سلطان مراد شخصاحاشیه آنرا نوشته و مهرکرده بود خاطر آنها را از بابت اهل شهر آسوده‌می ساخت . زیرا سلطان عثمانی که‌دعوی خلافت و جانشینی پیامبر اسلام را داشت طبعا حاضر نمیشد با نقض سوگند قرآن کریم را بازیچه قرار داده سندی از بی‌اعتقادی و بی حرمتی بساحت کتاب‌آسمانی بر جای‌گذارد، اما بهر تقدیر خشم خود را از مردانی که آنگونه بروی چیرگی یافته و به قبول جنان تعهداتی وادارش ساخته بودند دریغ نمیداشت .

داودخان بیك و میرکلان مطمئن بودند که هر گاه بعد از تسلیم کردن برج در بغداد بمانند خودشان و کلیه یارانی را که در جریان تصرف‌برج و مقابله با سلطان مراد شرکت داشتند در معرض خشم سلطان‌عثمانی واقدامات تلافی جویانه امرای عثمانی قرار خواهند داد . برج را نیز درهر حال میبایستی تخلیه کرده به دشمن تحویل دهند وبرای تعلل وطفره‌درین موردکمترین بهانه‌یی‌نداشتند ناگزیر در تصمیم دلاورانه‌یی متفق شدند.

آنها مصمم شدند که از برج بغداد یکسره بجانب اصفهان عزیمت کنند. اجرای جنان تصمیمی بیك حرکت متهورانه و سریع احتیاج داشت ومی بایستی چنان بسرعت عمل کنند که خصم غافلگیر شده مجال ممانعت یا مقاومت در مقابل آنها پیدا نکند . میرکلان که این‌راه‌حل‌رابرگزیده و پیشنهاد کرده بود توضیح داد :

ـ دشمن مجبور است یکچند با ما مدارا کند و به احتمال بسیار چون خوانده‌گار و اطرافیانش گمان میبرند بعداز فرود آمدن از برج ما بمیان مردم میرویم و در صدد خواهیم بود از اثرات موفقیت خود لذت برده به تفاخر و تظاهر در بین اهالی ظاهر شویم چند روزی ما را بحال خودمان خواهند گذاشت و درین فرصت‌بفکر خواهند بود که باما چه باید کرد ...

باید ازین فرصت استفاده کنیم و از دسترس خصم بدور شویم ... مطمئن باشید هیچکس انتظارندارد وتصورش را نمیکند که ما بعد از فرود آمدن ممکن است راه دیگری در پیش گرفته خود راازشهربیرون بیندازیم.. نگاه کنید ! دروازه بزرك شهر تا غروب باز خواهد بود و هیچ مانعی برای گذشتن ما ازاین دروازه وجود ندارد ...

میرکلان زیر چشم به‌دروازه‌نگریست و سپس اردوی دشمن را در آنسوی خندق بنظر آورد . او میدانست که پیشنهاد داود خان بیك مستلزم آنست که از وسط اردوگاه عثمانلو عبور کنند. اما چون با عقیده‌رفیقش موافق بود و یقین داشت در بغداداز گزند سلطان‌مراد و امرای عثمانی درامان نخواهند بود نگرانی خود را پنهان داشت وترجیح داد که بخت‌خود را در جریان حادثه بیازماید . معهذا یکی از مردان سکوت را شکست و بدانچه داودخان از گفتنش پرهیز داشت اشاره کرد:

ـاما سردار ... مشکل ما گذشتن از دروازه نیست ... عبور از قلب‌سپاه دشمن است ... بنگرید به آنجا .. سیل قشون دشمن در آنطرف‌دروازه موج میزند ... چطور میتوان از آن میانه گذشت و جان سالم بدر برد؟

داودخان ، بلافاصله رشته کلام را بدست گرفت و عوض میرکلان‌پاسخ داد :

ـ همانطور که موسی از نیل گذشت ... بخواست خداوند وبمدد ارواح ائمه هدی و مشایخ کبار ... پسرم ، اگر ، قراربود این خیالات ما را از طریق مقصودباز دارد هرگز بادست خالی برچنین برجی حمله نمی‌آوردیم و امروز این برج زیرپای ما نبود ... ماندن ما در شهر بهیچ‌روی موافق مصلحت نیست . باید هر خطری را بجان‌خریده ، طریق‌خروج از قلعه را پیش بگیریم ولو درین‌راه آتش برسرمان ببارد !

پلیس محلی دولت پروس آلمان نقشه هیتلر را کشف کرد

چهل سال قبل در همین روز

برلن ـ تا چند روز دیگر یعنی دهم آوریل انتخاب ثانوی رئیس جمهوری آلمان بعمل خواهد آمد ، زیرا در دور اول دو هفته قبل اکثریت بدست نیامد واین دوره بجای پنج نفر که در وهله اول‌نامزدریاست جمهوری‌بودند۳نفرنامزد هستند . یکی هیندنبورک ، دومی هیتلر قائد فاشیست‌های آلمان وسومی تلمان قائد طبقه کارگر .

اگر هیتلر موفق میشد

روزنامه‌های آلمان می‌نویسند : اگـر هیتلر در دو هفته قبل بسمت ریاست جمهوری آلمان انتخاب میشد قشون خصوصی او یکسره به برلن حمله‌میکرد وشهر را بتصرف خویش درمی‌آورد.

تحقیقات پلیس در مراکز محلی‌پروس وتفتیش خانه بسیاری از لیدرهای حزب هیتلر این موضوع را روشن کرد . از قراری که پلیس کشف کرده است بین دستجات قشون هیتلر در سرتاسرمملکت قبلا نبانی‌هائی شده و جنین قرار شده بود که وقتی از مونیخ تلگرافی باین مضمون: «مادر بزرگ مرده‌است ـماکس» واصل گردد قشون هیتلر از هرطرف باید بسوی برلن پیش بروند . معلوم میشود تدارکات هیتلریها همه برای تجهیز جهت جنگ بوده استو این‌قسمت را نمیتوان تحمل کرد .

کابینه هیتلر

در نتیجه تفتیشات وزیر داخله پروس یک صورت بدست آمده است که هیتلر میخواسته است پس از اشغال مقام ریاست جمهوری وزرای خود را بقرار ذیل انتخاب نماید :

شانسلیه رایش گرگراشتراسه ـ وزیر داخله فریک ـ وزیر خارجه روزنبرگ ـ وزیر دفاع اپ ـ وزیر اقتصاد ملـی فونک سردبیر روزنامه برلینر زیتونگ ـ وزیر مالیه دکتر شاخت رئیس بانک سابق آلمان ـوزیر عدلیه فرانتس ـ وزیر پست اشتراسر ـ وزیر مشاغـل استهرنایب رئیس سابق رایشتاخ . وزارتخانهای طرق وارزاق حذف وبجای آن معاونین منصوب خواهند شد.

پنجهزار اتومبیل ووسایط نقلیه

بقراری که معلوم شده است هیتلر برای تمرکز قوای خوددر حوالی برلن‌پنجهزار اتومبیل بزرگ و وسایط نقلیه موتوری تهیه کرده بود. قشون‌هیتلر در(شلزویگ‌ـ هالشتین) بقدر چند روزی مهمات وارزاق داشتند و به آنها وعده داده شده بود که از طرف قورخانه پلیس مهمات و اسلحه برای آنها فرستاده خواهد شد وبنابود اسلحه قوای دفاعیه مملکتی را به‌زور وجبر بگیرند و آنها را در مراکز تجهیزات قشون هیتلر تمرکزدهند آنگاه بین قسمت‌های طوفان (یعنی‌قوای هیتلر) توزیع نمایند و ژاندارم‌های ولایات را می‌خواستند توقیف کنند وادارات تلفن وتلگراف را در تصرف خود آورند .

بیانیه رسمی دولت پروس

پس از کشفیات پلیس بیانیه رسمی‌که در باره این تفتیشات انتشار یافت از اینقرار بود :

«کلیه این مقدمات وتدارکات بهیچوجه مربوط بامور سیاسی نبود ، اینها فقط برای تدارکات جنگ داخلی بوده و نمیتوان عذر وبهانه آنها را قبول کرد که میگویند مقصود از این تجهیزات برای جلوگیری از اغتشاشات کمونیست ها بوده است . قشون و پیروان هیتلر بمثابه آتش زیانکاری هستند که دیگر دولت پروس نمیتواند آنرا نادیده انگارد و بیش از این تحمل کند . در هرصورت دولت پروس‌مایل نیست‌دست روی دست گذارده و ناظر این احوال باشد و تجهیزات یک قشونی را که نه‌تنها اقتدار دولت را تمسخر می‌نمایند بلکه ممکن است موجب اخلال امور مملکتو برهم زننده نظم و آسایش عمومی باشد . این جریان را برای‌العین به‌بیند وهیچگونه اقدامی نکند ».

جواب هیتلر بدولت‌پروس

هیتلر در جواب اتهامات دولت پروس میگوید:«مابهیچوجه قصدسوئی‌نداشته‌ایم و نظر باینکه درطی انتخابات گذشته چهل نفر از اعضای حزب ما مقتول گردیده‌اند خود را ناچار دیدیم ازاینکه از تلفات پیروان خود در آتیه جلوگیری کنیم» .

مسافرت‌پادشاه عراق‌بایران

اعلیحضرت ملک فیصل پادشاه عراق در اوایل اردی‌بهشت ماه بایران حرکت خواهند کردو مهمان اعلیحضرت‌همایونی خواهند بود ورسماً پذیرائی‌خواهند شد. پادشاه عراق پس از چندروز توقف در طهران مسافرتی به ارض‌اقدس میکنند و چند روزی در مشهد اقامت خواهند کرد سپس بطهران مراجعت کرده عازم بغداد میشوند .

در وزارت داخله

آقای نبوی وزیر مختار دولت شاهنشاهی در بغداد که برای تدارک پروگرام و پذیرائی پادشاه عراق قبلا بایران آمده است امروز در وزارت داخله از آقای منصور ملاقات‌ومدتی در اطراف‌مسافرت ملک فیصل مذاکره میکرد.

عضو هیات مدیره شیلات

آقای میرزا آقاخان صبا عضو وزارت مالیه بعضویت هیئت‌مدیره شیلات بجای آقای حاتمی تعیین گردید .

(نقل‌از اطلاعات ۲۵ فروردینماه۱۳۱۱)

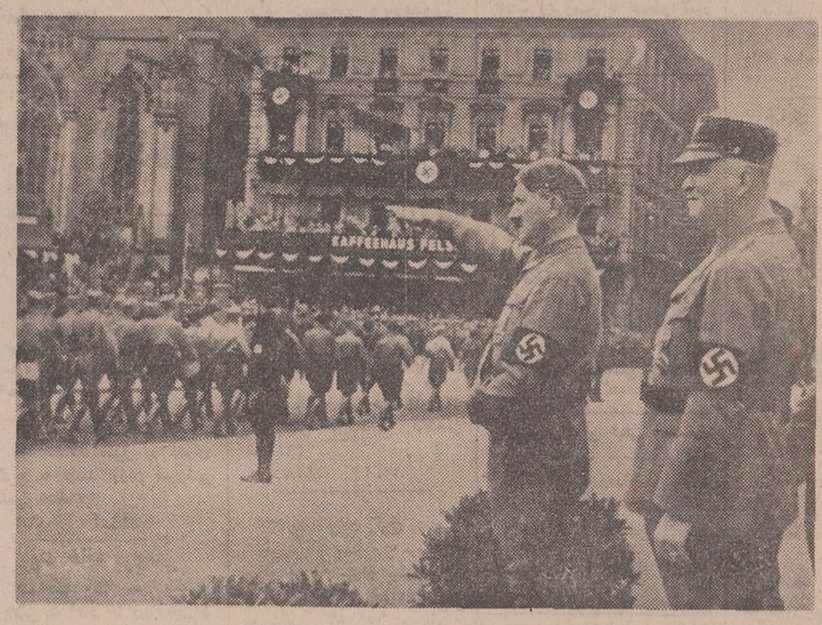

رژه گروههای حزب ناسیونال سوسیالیست‌درمقابل‌هیتلر

معامله پایاپای!

از : م ـ پورثانی

استراق‌سمع از دیرزمان جزو اعمال نکوهیده بشمار آمده و هیچ‌دین و مذهب و آئین و مسلك و قوم‌وقبیله‌ای آنرا جایز ندانسته است ولیکن از آنجا که نویسنده جماعت احتیاج مبرمی‌بسوژه دارد و استراق‌سمع نیزیکی‌از منابع موثق کسب سوژه می باشد بنده فکر میکنم‌بهمان گونه که در هر قانونی تبصره‌ای برای مواردااستثناء منظور میدارند جماعتی از نویسندگان حرفه‌ای‌رابایستی جزء موارد استثناء مقررات استراق سمع دانست !

غرض هفته گذشته در یکی از اتوبوس های خط ۱۲۰ بنا به اقتضای شغلی (نه خصائص‌ذاتی) گوشهایم بی اختیار متوجه گفت‌وشنود دو نفر از مسافران شد کـه جلوی من ایستاده بودند .

موهای فلفل‌نمکی‌وچروك های پشت گردن یکی ازآن دو نفر نشان میداد عاقلـه مردیست پنجاه و چند ساله. ازوجنات دیگری چنین برمی آمد که کارمند بازنشسته دولت است .

صحبت‌آنها ـ بدون توجه به اینکه حقیر بجز دوتاگوش التفاتی خداوند دو تا دیگرهم برای استراق‌سمع قـرض کرده‌ام‌ـ درباره شخص‌ثالثی بنام جعفر دور میزد . اولی‌در جواب سئوال دومی که از احوالات «جعفر» جویا شده بود گفت :

ـ مگه خبر نداری چـه دسته‌گلی به‌آب داده ؟

ـ نه ، همینقدر میدونم‌این سالهای آخر خدمت خیلی وضعش بدبود ، طفلکی‌هرچی در می‌آورد خرج مادر پیرش میکرد ، منتها فقط شانس آورده بود که زن و بچه نداشت .

ـ منم همیشه بهش میگفتم برو به‌نون بخور هزارتا در راه خدا بده که گوینده لااله‌الاالله واسه خودت‌درست نکردی !

ـ خب از حال و روزش واسم‌بگو .

ـ عرض کنم مادرش‌پیرار سال مرحوم شد و جعفر که دل‌خوشی دیگری‌توی این‌دنیا نداشت فـوری تـقاضای بازنشستگی‌کرد. اداره‌هم از خدا خواسته حکم تقاعدش‌را گذاشت توی پاکت و داد به دستش ...

ـ سن‌و سال زیادی‌نداشت... منتها چون در مشروب زیاده روی میکرد این آخری هـا خیلی شکسته شده‌بود ،خب، جریان دسته‌گل چیه ؟

ـ آقائی که شما باشین پس‌از اینکه بازنشسته شد چون دیگه درآمدی نداشت‌و جمع حقوقی که میگرفت‌کفاف ده دوازده شبش را نمیداد رفت‌سوابق خدمتشو جرینگی فروخت .

ـ یعنی‌خود اداره‌سوابقش را بازخرید کرد ؟

ـ نه بابا، اداره فقط می‌خواست بهش‌سی‌و هشت‌هزار تومن بده که اونم زیر بـار نرفت .

ـ پس به‌کی فروخت ؟

ـ توی بازار آزادمعامله کرد !

ـ بازار آزاد ؟

ـ آنطوریکه خودش‌واسم تعریف می‌کرد توی یك مجلس مهمونی با بیوه‌زن بیست‌و هفت ـهشت ساله‌ای آشنا میشه و زنك ازاون شب ببعد دیگه ولش‌نمیکنه، تلفن پشت تلفن .... نامه عاشقانه پشت نامه ...

ـ عجب !

ـ هرچی جعفر پای تلفن بهش میگه باباجون، تو جای دختر منی طرف دست برنمی داره، پاشومیکنه‌توی‌یك‌کفش که باید منوبگیری !

ظاهرا دختره حساب کرده بود که این بابا فوقش دو سه سال دیگه نفس میکشه ،بفکر میفته آخرعمری خودشوببنده به ریشش تا بعد از مرك‌جعفر یك عمر بره از دولت یه‌جنگه اسکناس یامفت بعنوان ـ مستمری بگیره !

ـجعفر هم که بچه نیست، لابد گوشی دستش بوده .

ـپس چی ... اول به روی خودش نمیاورده و تا اینکه یك شب دختره جعفر را بـا اصرار میبره‌توی‌یك کافه‌تریا وپس ازصرف شام و مشروب خودشو میندازه توی بغلش که عزیزم من تورو دوست دارم ! اگر بعشق من جواب مثبت ندی استرکنین میخورم خودمو میکشم... و خلاصه از این جور حرفهای صدتا یك قاز ...

ـجعفره چی میگه؟

ـ هیچی ، اونم که خودش از هفت خط های روزگاره دست‌میندازه‌دور گردن‌بیوه‌زنه میگه ببین دخترجون ،سرکار علیه باین جهت میخوای‌آخر عمری زن من بشی که‌میدونی کارمند بازنشسته‌ای‌هستم‌بدون زن و بچه و پس فردا کـه سرم را گذاشتم زمین میتونی تا عمر داری بری هزار وچهار صد تومن حقوقمو از اداره بگیری‌و با هر جوون‌خوشگل و رعنائی که دلت خواست و میلت کشید معاشرت کنی !

ـ ـ خب ، زنك چی میگه؟

ـ هیچی دیگه وقتی میبینه دستش رو شده پامیشه از کافه‌تریا بیاد بیرون ولی‌جعفر که تحقیق کرده بوده طرف‌از شوهراولش کلی‌ارث ومیراث بهش رسیده صداش میزنه میگه خواهرجون بیا اینجا ببین عین دوتا خریدار و فروشنده با هم معامله‌کنیم! بنده شمارو عقدمیکنم ، منتها به یك شرط اونم شرط محضری! بیوه‌زنه میپرسه به چه شرطی ؟جعفر میگه بشرط اینکه صد و بیست هزارتومن نقد بهم بدی تا آخر عمری بروم مسافرت اروپا ، عوضش منم یه وکالتنامه بسرکارمیدم که تا وقتی در قید حیات‌هستم هرماه بری‌حقوق بازنشستگیمو بگیری‌هر وقت هم‌عمرم‌سرآمد قانونا تا آخر عمر تنها وارث حقوق بگیر منی ! چطوره ؟!

ـ طرف قبول میکنه ؟

ـ اول میگه صد و بیست هزار تومن زیاده ،واسم‌صرف نمیکنه !بالاخره اینطرف و آنطرف سر صد هزار تومن نقدتوافق میکنند‌منتهامشروط براینکه مطالبات جعفر ازبابت اشتباه محاسبه هم به خریدار برسه !

ـجالبه ... خب !

ـ هیچی دیگه ، فردای همان روز طرفین موردمعامله عین دو نفر که‌میخوان‌خانه‌ای را معامله کنند میرن محضر جعفر صد هزار تومن نقد میگیره و پای اسناد مربوطه مینویسه ثبت با سند برابر است !

ـ حالا کجاس ؟

ـآلمان !

ـلابد زنشو هم با خودش برده دیگه ؟

ـ نه جونم ... بیوه زنه‌وقتی میبینه دستش‌رو شده میگه پس باین شرط قبول میکنم که فقط تو قباله زن وشوهر باشیم و جنابعالی دستت به دست من نخوره !

ـجعفر چی میگه ؟

ـجعفر هم که‌اصلا از روزگار جوانی توی این‌عوالم نبوده میگه خیرش را به‌بینی و برقی پای قولنامه را امضاء میکنه !

چون ماجرا بدینجا رسید صدای شاگرد راننده توی گوشم طنین انداخت که می پرسید : « چهارصد دستگاه نبود ؟» و تازه بنده بخودم آمدم که ای دل‌غافل ، بعلت استراق‌سمع کذائی چهارپنج‌ـ ایستگاه از ایستگاه‌آب‌سردار که میبایستی پیاده بشوم دور شده‌ام !؟

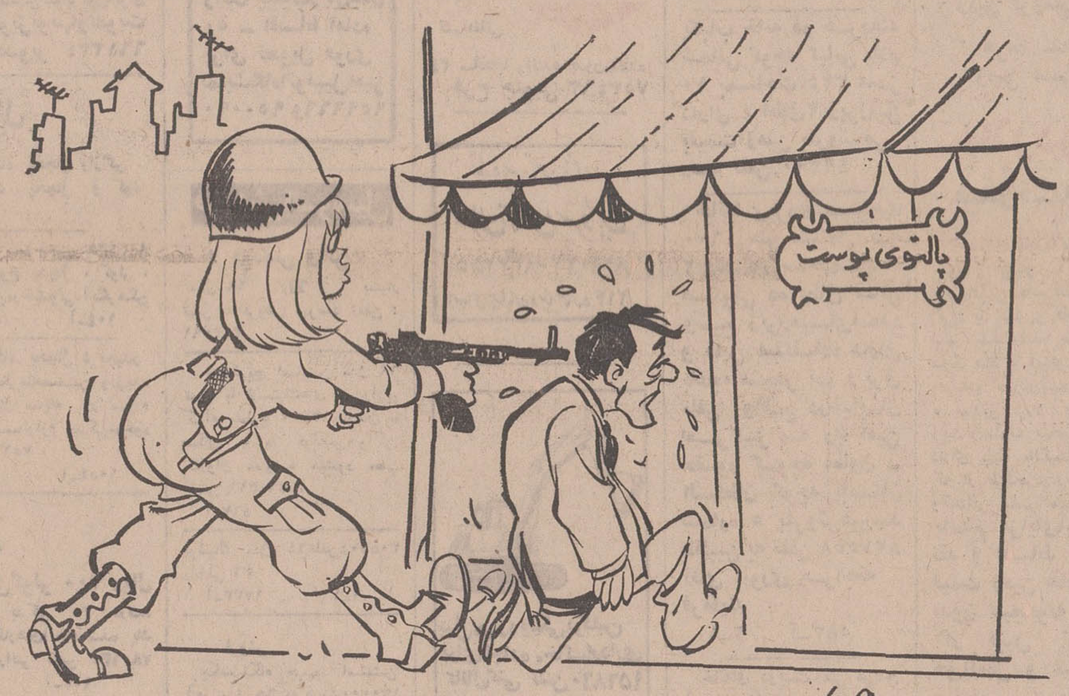

مد سربازی بین خانمها طرفدار زیادی پیداکرده‌است

اطلاعات مردم

مشهد دانشکده کشاورزی میخواهد

اگر از هر دانش‌آموز ابتدائـی سئوال شود که کدامیك ازاستان های ایران وسیعتراست بدون‌شك خواهد گفت‌خراسان . وقتی‌مسئله وسعت بحث شدبدنبال این مطلب جنبه کشاورزی آن مطرح میشود. مسئله کشاورزی هم با دانشکده کشاورزی ارتباط مستقیم دارد . دانشکده کشاورزی که‌ازهرجهت یك امر حیاتی است هنوز دراین استان تاسیس نشده است .دیگر کشاورزی با تکنیك سابق برای هیچکس قابل تحمل نیست وباید یك ارتباط بین کشاورزی مدرن‌و روستائیان برقرار باشد تا از هر زمینی بنحوی‌مطلوب استفاده‌شود. ایجاد این دانشکده علاوه برآنکه دراقتصادکشور موثر است چشمه فیضی برای دانش‌پژوهان خواهد بود و یك جهش سیرتکاملی در این عصر نو برای دانشگاه‌مشهد به حساب خواهد آمد . دانشکده ادبیات علوم انسانی مشهد ـ

علی اوسط زندی

تاکی صبر کنیم ؟ ۳۱۱۰۸۰

در تاریخ ششم ابانماه سال ۴۷ با پرداخت ودیعه مربوط فیش شماره ۱۳۳۶۷۱ را از شرکت تلفن دریافت کردم وتا بامروز بانتظار تلفن نشسته‌ام. سئوال من اینستکه چه مدت دیگری باید صبر کنم تاتلفن مرا بدهند . نعمت آرامشی

همه روزه ازساعت ۶ تا ۷ بعد ازظهر نظریات شمارا منعکس می کنند

۳۱۱۰۸۰

گربه‌های «گر» !

مدتی است در محله ما گربه‌ها که تعدادشان از ۲۰ هم متجاوز است‌به مرض«گری» مبتلاشده‌اند وبدبختانه هرکدامشان روزی‌یکبار هم که شده درمنازل رفت‌وآمدمی کنند . غذا دادن به آنها مهم نیست و حتی دزدی که می‌کنند اهمیت ندارد ، ولی‌درمقابل بیماری این حیوانات نگرانی می‌آورد ، زیرا اگر ازاین بیماری «گری» جلوگیری نشوند ، همه‌گیرخواهد شد و بسیاری از مردم نیز مبتلا میشوند . از طرفی برای مردم مقدور نیست که آنان رابگیرند و از محل دور کنند و این وظیفه اداره بهداشت شهرداری‌است که ما را از شر آنها خلاص کند . اهالی با انجمن حمایت حیوانات تماس گرفته که بیایند و آنها را یا معالجه و یا با خود ببرند ، جواب این بوده که برای ویزیت هر گربه بایستی اهالی ۲۰۰ ریال بپردازند ! یعنی در واقع ۲۰گربه «گر» محله ما برای یکبار ویزیت احتیاج به چهارصد تومان مخارج دارد و باین ترتیب‌تکلیف خود را نمی‌دانیم که چه کنیم .

پیشاهنگ

اتوبوس دوطبقه داشت

سابقا اتوبوسهای دو طبقه در خط ۲۱۶ وجود داشت و ازتراکم مسافرین در ایستگاهها کاسته میشد ولی ازدیاد مسافر در این خط و کمبود اتوبوس موجب می گردد که مسافران در ایستگاهها مدتها معطل شوند و این معطلی بیشتر در ساعات ۸ صبح و ۲بعد ازظهر است تقاضا میشود اقدامی گردد تا رفع نگرانی در این‌مورد بشود .

غلامرضا قدرتی

مسابقه بزرگ اطلاعات عمومی

تاکنون مسابقات بیشماری با عنوان مسابقه اطلاعات عمومی‌در مطبوعات طرح‌و اجرا شده که بیگمان هدف از همه آنها بالا بردن سطح دانش خوانندگان خود و تشویق آنها به مطالعه و پژوهش بوده‌است ولی هریك از آنها دارای معایبی بوده و بنحو احسن بمورد اجرا درنیامده در حالیکه روزنامه‌اطلاعات مسابقه جالبی راتحت‌عنوان مسابقه‌بزرگ «اطلاعات عمومی» طرح کرده که در حال حاضر که مدتیست از اجرای آن میگذرد کوشش شده تا معایب گذشته‌راندا‌شته باشد و بر محاسن آن اضافه شود.

اکنون که این مسابقه به مرحله حساس خود رسیده ناگزیریم تا مطالب دیگری را برای خوانندگان خود روشن سازیم :

از آنجا که « همه چیز را همگان دانند و همگان هنوزاز مادر نزاده‌اند » شرکت کننده در مسابقه برای پاسخ گفتن به سئوالات ماو بطور کلی بدست آوردن امتیاز در این مسابقه از تحقیق ، پژوهش و حتی‌همکاری با دیگران ناگزیر است چرا که احتمال دارد شخصی‌درزمینه تاریخ و سیاست اطلاعاتی زیاد داشته باشد اما از تئاتر وسینما اطلاع کافی نداشته و بالعکس دیگری در سینما تبحر داشته باشدو ازادیان‌چیزی‌نداندوغیره. این مسابقه بزرگ حدود یك‌ماه بطول میانجامد و پس از آن برای پست کردن پاسخها دو هفته مهلت قائل میشویم تا شما بافراغ بال به مطالعه و تحقیق بپردازید.

بدیهی است که به پاسخهای رسیده پس از اتمام مهلت دو هفته‌ای ترتیب اثر داده نخواهد شد و بنابراین بهتر است از هم اکنون شما خواننده عزیز در پی بدست آوردن پاسخ‌بسئوالات باشید.

پرسشها در زمینه‌های‌ادبیات، سیاست ، اقتصاد ، تاریخ و جغرافیا ، تئاتر وسینما،اختراعات و اکتشافات ادیان و مانند آن طرح میشود و تاکنون سئوالات ادبیات ، سیاست ، اقتصاد ، سینما ، نقاشی‌ومجسمه سازی‌و تاریخ ایران مطرح شده است . در پایان پس از رسیدن پاسخها امتیازات را جمع زده دویست نفر را که بیش از دیگران‌امتیاز آورده‌اند به‌مسابقه حضوری فرا میخوانیم درمسابقه حضوری که در سالن اجتماعات اطلاعات انجام میشود سئوالاتی باوقت محدود به دویست نفر مذکور داده میشود و بفردی که بیش از سایرین امتیاز اورد یاد بودی داده خواهدشد.

همچنین۹ نفر بعدی نیز در روزنامه معرفی میشوند و عنوان برندگان مسابقه را می‌یابند.

لطفا توجه کنید

پاسخ سئوالات رایکجا وپس از اتمام مسابقه در یك پاکت گذاشته و برای مابفرستیدالبته پاسخ سئوالات باید در یکطرف یك صفحه نوشته شودو شماره شب‌مورد نظر نیز قید گردد . مثلادر پاسخ‌سئوالات روی یك صفحه نوشته شود ادبیات‌فارسی مربوطه به شب چهاردهم » و پاسخ سئوالات‌مربوط به شبهای دیگر در صفحات دیگری درج شود.

در نوزدهمین‌شب، اولین‌گروه سئوالات ما درزمینه جغرافیای جهان‌مطرح میشود. این‌پرسشها ساده طرح شده وبنظر میرسد که مطلعان بدون‌روبروشدن با اشکال مهمی بتوانند بـه آن پاسخ دهند وبیست امتیاز دیگر برامتیازات خود بیفزایند .

مسابقات وسرگرمی

بخش هشتم : جغرافیای جهان شب‌نوزدهم: ۲۰ سئوال، ۲۰امتیاز

۱ـ رود لیم پوپو در کدام قاره جاری است ؟

۲ـ اتحادیه افریقای جنوبی مرکب از کدام کشورها است؟

۳ـ مرکز هاوائی کجا است ؟

۴ـ نام دیگر ایرلند شمالی چیست ؟

۵ـ پایتخت موزامبیك کدام است ؟

۶ـ مساحت چاد چند کیلو مترمربع است ؟

۷ـ زنگبار شامل کدام جزیره هـا است ؟

۸ـ واتیکان چند نفر جمعیت دارد ؟

۹ـ پورتوپرنس پایتخت کدام کشور است ؟

۱۰ـ شهر «آناهیم» در کدام کشور واقع است ؟

۱۱ـ بام دنیا کجاست ؟

۱۲ـ قله «کوروپونا» مربوط به کدام رشته جبال است ؟

۱۳ـ جزایرگوریل‌از چه نظرمعروف است ؟

۱۴ـ غار ماموت در کدام کشور است ؟

۱۵ـ رود «براهماپوترا» بکدام خلیج میریزد ؟

۱۶ـ خلیج تونکن در کجا واقع است ؟

۱۷ـ تنگه داردانل چه دریاهائی را بهم وصل میکند ؟

۱۸ـ دریاچه آرال در کدام قسمت شوروی واقع است ؟

۱۹ـ آبشار آنژل در کدام کشور است ؟

۲۰ـ بلندترین قله دنیا چه نام دارد ؟

جدول کلمات متقاطع

شماره ۵۰۰۶

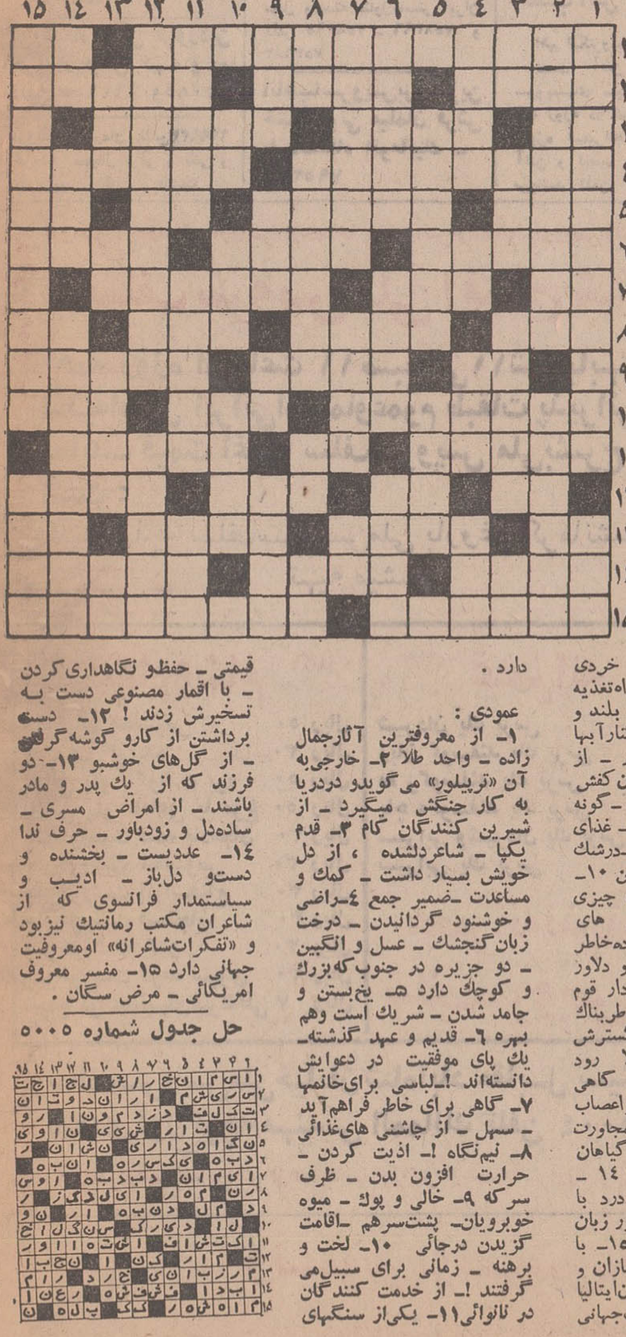

افقی :

۱ـ تصرف آن توسط‌هیتلر، بهانه‌یی بود برای آغاز جنك جهانی دوم ـ یکی از ورزش های سبك ۲ـ به هنگامه خطر مـی کشند !ـ دنباله رو عروس درشب زفاف‌ـ پایان و آخر ۳ـ انگلیسی‌قرمزراگوید ـ ضرب میزنه وجرح ایجاد میکند!ـ مرض زردی ۴ـ پیکر است و مجموع اجزا یـا اعضاء که جسم یك موجود را تشکیل‌می دهند ـ چندیست به وسایل مختلف سعی درجلب توجهش‌دارند! ۵ـ زبان‌بسته ـمعمولا به مرده میگویند وبه خاکش می‌سپارند ـاز انواع خط‌کش ـ حیوانیست ۶ـ آنچه به‌فهم و درك درآید ـ خواستار چیزی‌ـروانه و فرستاده ۷ـ با همه خردی قدرتش بسیار است ـ راه‌تغذیه جنین ـ مرغی که منقار بلند و پاهای دراز دارد و در کنارآبها بسر میبرد ۸ـ زودگذر ـ از انواع نمایشنامه ـ از آن کفش و لباس درست کنند ـگونه است و سرخش نیکو ۹ـ غذای روان ـ زیرنشین رویه‌ـدرشك و گمان و اشتباه انداختن ۱۰ـ کسی که جز مهملات چیزی نگوید ـ از برپاکردنی های شادمانه ـ درپناه و آسوده‌خاطر بودن ۱۱ـ مرد جنگی و دلاور ـ زبان موسیقی ـ سردار قوم خونخوار هون۱۲ـ گیاه‌طربناك ـ دست‌عربی‌ـتوسعه وگسترش دادن ـ درخون که بالا رود ناراحتی پیش آید ۱۳ـ گاهی به زنده‌داریش کوشند واعصاب خویش درهم کنند ـ مجاورت و بهم نزدیك شدن‌ـ ازگیاهان خورشی ـ حرف فاصله ۱۴ ـ بناهگاه ـ درمان‌فوری درد با آن توان کرد ـ دردستور زبان به جای اسامی نشانند ۱۵ـ با عجله رفتن ـ از آهنگسازان و نوازندگان‌معروف ویولون‌ایتالیا که کنسرت‌هایش شهرت‌جهانی دارد .

عمودی :

۱ـ از معروفترین آثارجمال زاده ـ واحد طلا ۲ـ خارجی‌به آن «تریلبور» می‌گویدو دردریا به کار جنگش میگیرد ـ از شیرین کنندگان گام ۳ـ قدم یکپا ـ شاعردلشده ، از دل خویش بسیار داشت ـ کمك و مساعدت ـضمیر جمع ۴ـراضی و خوشنود گردانیدن ـ درخت زبان‌گنجشك ـ عسل و انگبین ـ دو جزیره در جنوب‌که‌بزرك و کوچك دارد ۵ـ یخ‌بستن و جامد شدن ـ شریك است وهم بهره ۶ـ قدیم و عهد گذشته‌ـ یك پای موفقیت در دعوایش دانسته‌اند !ـلباسی برای‌خانمها ۷ـ گاهی برای خاطر فراهم‌آید ـ سهل ـ از چاشنی های‌غذائی ۸ـ نیم‌نگاه !ـ اذیت کردن ـ حرارت افزون بدن ـ ظرف سرکه ۹ـ خالی و پوك ـ میوه خوبرویان‌ـ پشت‌سرهم ـاقامت گزیدن درجائی ۱۰ـ لخت و برهنه ـ زمانی برای سیل‌می گرفتند !ـ از خدمت کنندگان در نانوائی۱۱ـ یکی‌از سنگهای قیمتی ـ حفظو نگاهداری کردن ـ با اقمار مصنوعی دست بـه تسخیرش زدند ! ۱۲ـ دست برداشتن از کارو گوشه‌گرفتن ـ از گل‌های خوشبو ۱۳ـ دو فرزند که از یك پدر و مادر باشند ـ از امراض مسری ـ ساده‌دل و زودباور ـ حرف ندا ۱۴ـ عددیست ـ بخشنده و دست‌و دل‌باز ـ ادیـب و سیاستمدار فرانسوی که از شاعران مکتب رمانتیك نیزبود و «تفکرات‌شاعرانه» اومعروفیت جهانی دارد ۱۵ـ مفسر معروف امریکائی ـ مرض سگان .

حل جدول شماره ۵۰۰۵

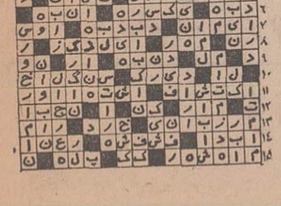

نیـازمندیهـا
تلفنهای ۳۱۱۲۲۰ـ۳۱۱۲۲۴

اثاثیه

خرید

بازرگانی کیهان
تلفن ۸۳۳۷۷۶
خریدار نقدی همه رقم فرش کهنه و نو جهت صادرات روزولت میدان ۲۵ شهریور

فرش طوسی ۷۵۹۰۲۹ فرشهای کهنه‌ونوسنگین قیمت شما را جهت صادرات از سایرین بهتر خریداری مینماید.

فروشگاه مشرق ۴۹۳۲۷ خریدار قالی و قالیچه نو وکهنه و لوازم منزل، یخچال نفتی و ویترینی واشیاء قدیمی

فروشگاه‌آستارا ۶۶۶۴۰۲۱ خریدار یخچال برقی و نفتی تلویزیون اجاق‌فرش وکلیه لوازم منزل بقیمت عادلانه شاه ۴راه پیروز

نمایشگاه فرش گلشن ۶۳۱۴۳۱
همه نوع فرش های کهنه خریداریم و همه رقم فرش نو موجود میباشد فرشهای کهنه با نو معاوضه میشود خیابان پهلوی بالای‌ایستگاه بیمه‌جنب بانك ملی یوسف‌آباد

فروشگاه امپریال
تلفن ۶۶۱۱۳۶
خریدار یخچال برقی و نفتی تلویزیون اجاق‌گاز وسایر لوازم منزل را بقیمت عادلانه خریداریم

فروشگاه‌آسیا ۶۶۲۸۳۲ خریدار یخچال تلویزیون فرش وسایر لوازم منزل بقیمت عادلانه خیابان‌شاه

فروشگاه ایران فرش
تلفن ۷۷۴۹۷۲
کلیه لوازم شما بهر مبلغ باشد بیشتر از سایرین نقد خریداریم

فروشگاه‌فرش تهران کالا خریدار انواع قالیهای نو و کهنه و لوازم منزل ۶۶۹۲۲۶

فروشگاه خالقی
تلفن ۳۵۲۰۹۰
فرش کهنه و نو و یخچال تلویزیون قالی و قالیچه خریداریم

خواجه نصیر ۷۵۲۶۹۰
بهترین خریدار و معاوضه فرش کهنه‌و نو جهت صادرات آـ ۱۰۲۳۸

فروشگاه فرش فروردین خریدار فرش کهنه و نو تلفن ۶۶۱۶۵۵ و۴۳۰۸۵

فروشگاه آرمان تلفن۶۶۹۶۲۳ خریدار یخچال برقی و نفتی و تلویزیون و قالی و قالیچه

ایران کالا ۷۵۳۳۰۶
فرشهای کهنه‌ونوسنگین قیمت جهت صادرات با عالیترین قیمت در اسرع وقت درخدمت‌شماحاضر ونقدا خریداریم.
۱ـ۲۶ آـ۵۷۹

فروشگاه‌شایان۶۶۳۳۸۱ بهترین خریدار فرش و اثاث منزل آـ۱۱۹

خیر
تلفن: ۶۶۹۹۶۰
بهترین خریدار فرش شما

فروشگاه سعید سرچشمه خرید اثاث خانگی و فرش های سنگین قیمت ۳۱۸۶۶۷ و ۲۳۳۷۶

فروشگاه بختیاری تلفن۷۵۹۴۳۹
بهترین خریدار کلیه لوازم منزل

خریدارفوری یخچال های نفتی تلفن ۴۹۳۹۳

فروش‌دست‌دوم

کلیه اثاثیه منزل بفروش میرسد
یخچال تلویزیون. اجاق گاز مبلمان سالن وهال سرویس اطاق‌خواب کشو جا لباسی میز و صندلی آشپزخانه و غیره خیابان کریمخان‌زند خیابان مدیری پلاك ۳۱ طبقه اول همه روزه از ۳ تا ۸ بعد از ظهر مراجعه فرمائید.

فروش‌دست‌اول

تلویزیون
باقساط ماهی ۱۰۰ تومان
باآنتن مجانی
میدان ۲۴ اسفند اول آیزنهاور بازار ایران
طبقه سوم سازمان روکا
تلفن ۴۵۷۷۱

مبل‌ودکوراسیون

پرده دوزی ارجمند ۳۱۷۳۷۰
پیراهن مبل: ۳۱۹۵۰۵
تعویض پارچه مبل: ۳۱۹۵۰۵
پرده‌دوزی‌شهرزاد: ۳۱۹۵۰۵
آـ ۳۴۱

شستشوی‌مبل وفرش

دوراکلین‌سرویس‌آمریکا خشکشوئی مبل و فرش در محل وابسته بتاول‌ماستر ایران تلفن ۷۵۸۳۹۵ ـ ۷۵۸۳۹۶ و ۷۵۳۶۸۳

آناهیتاسرویس‌بزرگترین خشکشوئی مبلمان فرش با دستگاه اتوماتیك ـ ۷۹۵۳۰۷

کارخانه قالیشوئی‌اطلس
با سابقه و مجهز ۹۶۰۲۹۸

شستشوی مبل فرش
کلین سرویس متکرپیش‌رو نظافت مبل و فرش بادستگاه منحصربفرد تلفن ۹۵۲۵۴۶

قالیشوئی برف
تلفن ۳۱۰۳۷۵

گاز

اساگاز
«پخش گاز»
۴۴۸۰۲ ـ ۴۶۷۶۶
۴۳۵۵۵
سرویس
۶۶۲۴۷۱

پخش گاز بوتا
شرکت بوتاگاز از۷ونیم صبح تا ۸ شب تلفنهای ۳۹۲۳۸۹ و ۳۹۳۲۲۳

BUTANE بوتان
تلفن پخش گاز
شرکت بوتان
از ۷ صبح تا ۹ شب
۹۵۳۰۵۱

ایران‌گاز
پخش گاز
۸۳۷۱۳۱
تعمیرات
۸۲۳۰۵۱ـ۵۲
همه روزه از ساعت ۷ صبح الی ۱۱ شب
نمایشگاه مرکزی خیابان شاهرضا شماره ۳۳۰

آی گاز تلفن ـ ۷۵۱۷۴۰ و ۷۵۰۲۳۳

پرسی گاز
گازوسرویس
غرب خیابان پهلوی
۹۶۳۰۲۱ الی ۹۶۳۰۲۵
از ۷ صبح تا ۷ شب
شرق خیابان پهلوی
۸۲۲۰۲۵ الی ۸۲۲۰۲۱
۸۲۷۲۴۷ـ۴۷۹۹۰
از ۷ صبح تا ۱۰ شب
تلفن مخصوص تعمیرات ۶۶۰۲۴۰

نصب آنتن تلویزیون
اهم الکترونیك سرویس
نصب آنتن های امپریال سرویسهای سیار این شرکت همه روزه در تمام نقاط تهران بویژه شمیرانات آماده نصب آنتن و تنظیم کانال آموزشی می‌باشد تلفن ۶۲۴۸۱۷

تعمیرات

تلویزیون

تعمیرگاه تلویزیون الکترون تلفن ۷۶۳۶۸۴
تعمیر تلویزیونهای R.C.A شاوب لورنس. فیلیپس. تلفونکن و سایر مارکها با سرویس مجهز سیار در شهر و شمیرانات

تلویزیون سرویس
خاورمیانه تلفن۳۹۱۳۷۹
تعمیر تلویزیونهای امریکائی و اروپائی R.C.A — R.T.I. دمونت. ژنرال الکتریك فیلیپس، بلاپونکت، سیبرا شاوب‌لورنس‌و غیره باسرویس سیار در هر نقطه تهران

شرکت‌تلویزیون‌سرویس
R.C.A — R.T.I.
آماده‌تعمیر تلویزیون‌های شاوب‌لورنس باسرویس سیار ۷۶۱۷۸۴و۷۶۵۰۲۷

تعمیرگاه ثابت
تعمیر تلویزیون
R.C.A — R.T.I.
شاوب‌لورنس با تخفیف استثنائی ۶۶۹۱۷۰

تعمیرگاه مجاز شماره ۲ تلویزیون R.C.A-R.T.A
تلفن۹۶۲۳۸۸ میدان کندی اول خیابان تاج بشس نمازی اول شماره ۵۲

صفانی رئیس سابق
تعمیرگاه تلویزیون‌ایران
R.C.A — R.T.I.
تلفن ۸۲۴۴۳۳

سرویس‌تلویزیون‌گارانتی
تلفن ۶۳۸۳۷۱
سرویس سیار تلویزیون های R.C.A R.T.I وشاوب لورنس‌وفیلیپس جنرال‌الکتریك سیبرا و نصب کنورتوردر تهران به‌ویژه شمیرانات در منازل
تلویزیون فوری در منزل تعمیر میشود ۹۶۰۵۴۶

شرکت‌مهندسین تلویزیون ایران تعمیر تلویزیونها و تقویت لامپ تصویر ۶۶۱۲۳۴

یخچال

تعمیرگاه یخچال وازگن تعمیرات یخچال و کولر ۷۶۰۷۹۴

تعمیرگاه سیدحسین ۸۸۳۴۳۸ تعمیر هرنوع یخچال، کولر، آبسردکن، رختشوئی، آبگرمکن
۱ـ۲۰ آـ۱۰۴

تعمیرگاه یخچال فریجیدر تحت نظر متخصصین ورزیده با ۳۰ سال سابقه در مورد یخچال ضمنا لوازم یدکی موجود تلفن ۷۵۲۳۳۶
۱ـ۱۳ آـ۱۰۰۴

کولر

سرویس کولر ۲۰۰ ریال
قطعات یدکی ۲۰ درصد تخفیف کارهای انجام شده یك فصل گارانتی تلفن ۷۸۰۱۳۵
۱ـ۲۶ آـ۱۰۲

جنرال
فروش و نصب انواع کولر نقد و اقساط
تلفن ۷۹۳۰۵۷

موسسه فنی نگین
عامل نصب کولر سرویس و قطعات یدکی ۳۵۶۱۳۶
۱ـ۱۷ آـ۲۲۵

دفتر فنی سبلان
نصب کولر و کانال کشی ساختمان و دریچه تنظیم هوا تلفن ۷۵۹۵۶۴
آـ۴۶۶

سرویس مجازشماره۱۰۳
ارج
زیر نظر متخصصین مجرب و کار آزموده تعمیر ـ نصب سرویس و رنك آمیزی یخچال ـ کولر ـ لباسشوئی اجاق گاز ـ آبگرمکن و پخش لوازم یدکی ـ خیابان شاه چهار راه پیروز تلفن ۴۰۶۶۴

سرویس شامپیون
نصب آنتن تلویزیون و تعمیر تلویزیونهای گراندیك شاوب لورنس آر.تی.آی .بلر تلفن ـ ۶۶۴۳۰۲
۱ـ۲ آ ـ ۳۸۷

موسسه فرد پرنوی
نصب کولر و کانال‌کشی ساختمان تلفن ۷۶۵۴۰۸
۱ـ۱۰ آـ ۳۱۲

فروشگاههای اتومبیل

ژیان ۵۰
نقد و اقساط
حاضر برای تحویل
نمایشگاه اتومبیل امیر
میدان محمد رضاشاه
تلفنهای: ۹۵۰۰۹۰ ۹۵۹۶۶۶

نمایشگاه و فروشگاه اتومبیل توکل
خرید و فروش اتومبیل نقد و اقساط خیابان ملسبیل شمالی چهارراه ساسان تلفن ۹۶۳۴۳۲
۱ـ۲۶ آـ۱۵۰

وانت پیکاب‌ژیان‌مدل ۵۰ ـ اقساط آماده برای تحویل فوری نمایشگاه‌اتومبیل‌امیر ۹۵۰۰۹۰ و۹۵۹۶۶۶

فروش اتومبیل

فولکس واگن
مدل ۶۸ TL بسیار تمیز به فروش میرسد تلفن: ۳۰۳۷۹۱

مسکوبیچ استیشن مدل ۶۸ تمیز با لاستیك‌های نو رادیو گرام مقطوع ۱۳۵۰۰ تومان با پیکان و یا فولکس واگن کاروان معاوضه میشود مطب ثابتی ۷۶۰۳۱۱
آـ۵۶۷

پونتیاك مدل ۶۴ تلفن۳۰۵۵۰۴ داخلی ۳۶
۱ـ۲ آـ۱۷۳۳

فروش
یکدستگاه جیپ استیشن آهو مدل ۶۵ به قیمت ۱۳۰۰۰۰ ریال به فروش میرسد تلفن ۷۶۵۵۴۲

اتومبیل شاهین مدل ۴۸
کرایه خط جاده قدیم‌شمیران به فروش میرسد تلفن۴۰۸۷۳
آـ۵۹۵

خرید

ژیان دست‌دوم خریداریم.
اتو ارابه
اول جاده تهران‌نو جنب بیمارستان بوعلی تلفن۷۵۹۸۰۹
آـ۹۹۱۴

برای اتومبیل شما

FIAT

تعمیرگاه مرکز فیات
تعمیرات همه نوع اتومبیل فیات با سرویس مجهز شهباز چهارراه صفا شماره ۱۳۹ تلفن ۷۵۹۶۷۴
۱ـ۵ آـ۵۱۵

کرایه

اتو لوکس
اتومبیلهای تشریفاتی با راننده برای داخل و خارج از تهران میدان فردوسی تلفن۴۴۶۰۵ و ۸۲۱۲۷۰

کاج بار
بارکش شهر وحومه وبیمه اثاثیه منزل
تلفنهای
۶۶۱۱۱۱
۴۱۱۱۱

آریاتوریست
اتومبیل کرایه
اتومبیل‌های آخرین‌سیستم رابا راننده وبدون‌راننده درتمام ۲۴ ساعت دراختیار شما میگذارد.
تلفن ۸۲۳۱۱۵ ۸۲۳۱۱۶

ام ـ آ ـ اس
اتوبوس و مینی‌بوس دربست برای کارخانجات و مسافرت های دستجمعی تلفن۹۷۰۸۱۴

آی.تی.تی
بهترین اتومبیل کرایه
تشریفاتی
۲۴ ساعته‌با راننده بدون‌راننده فرح جنوبی ۷۵۳۴۶۳

شماره جدید تلفن های:
تهران تاکسی سرویس
۸۲۷۳۵۵ـ۸۲۶۰۲۲
انتهای خیابان ویلا شماره ۲۱۴

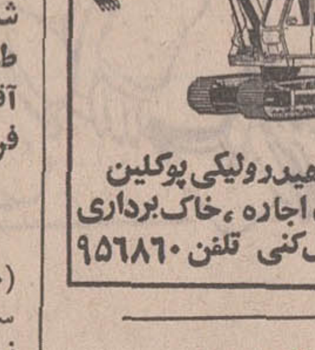

بیل‌هیدرولیکی پوکلین برای اجاره ،خاک برداری کانال‌کنی تلفن ۹۵۶۸۶۰

جرثقیل‌پارس
تلفن ۷۸۶۶۲و۷۸۱۱۱۲ مجهز بانواع جرثقیل‌های نمام گردان برقی و هیدرولیك دکل بلند.

جرثقیل و تریلی بابك آیزنهاور تلفن ۹۵۹۵۸۸

جرثقیل و تریلی ملك تلفن۹۵۰۰۶۸و۹۵۴۰۰۰

ماشین آلات

کارگاه صنعتی موتورکار
غلامعلی خوش رو
تراش فلزات و تعمیر موتورهای دیزل و ساخت ماشین‌آلات صنعتی میدان قزوین جنب گاراژ مشهد کاشی ۳۴۹ تلفن ۹۵۱۱۳۸
آـ۵۵۳

بولدوزر D-6 کاترپیلار کم‌کارکرده تلفن ۹۵۹۴۴۹
آـ۵۸۶

دیزل ژنراتور
بین ۸۰ تا ۱۰۰ کیلووات ۱۵ تا ۲۰ درصد کارکرده مورد احتیاج فوری است.
تلفن: ۹ـ۸۲۵۰۳۱ فرعی ۹۹
۱ـ۲ آـ۳۵۱۶

املاك ومستغلات

فروش

آژانس شایسته ۲۰۵۳۴۹
مرکز عمده معاملات در شهر و تهران و حومه

فروشنده اراضی تهران‌پارس نارمك امینی تلفن ۷۹۰۰۹۰

خانه فروشی
پهلوی حدودجردن خانه‌های ۱ طبقه و ۲ طبقه مستغلاتی آماده فروش دفتر رشیدی ۸۹۲۹۶۷
آـ۴۴۷

منزل ییلاقی در کرج ۳ طبقه ۹ اطاق ۳۰۰ متر زمین با آب برق تلفن ۲دهنه مغازه ۹۰ هزار تومان تلفن ۹۷۱۸۵۹
۱ـ۳ آـ۴۴۸

دو دستگاه منزل در آدران کرج به قیمت ارزان فروشی تلفن ۹۷۱۸۵۹
۱ـ۳ آـ۴۴۶

یك خانه فروشی
بمساحت ۶۴۰ متر یکطبقه ویلائی ۵ اطاق با زیرزمین و سرویس کامل لوله‌کشی‌شوفاژ و کولر آب‌برق و تلفن طالبین به تلفن ۷۷۱۵۰۸ مذاکره فرمایند.
آـ۴۳۷

یکباب خانه در خردمند شمالی کوچه کیانی پلاك ۱۰ بمساحت ۳۲۵ متر دارای ۴ اطاق۲ زیرزمین بقیمت زمین بفروش‌می‌رسد تلفن ۴۲۳۹۰

خانه‌ای بزرگ بمساحت ۱۶۰۰ متر مشتمل بر ۲ دستگاه ساختمان مسکونی ده اطاق سالن وسیع زیرزمینهای‌متعدد و قابل استفاده دارای باغچه مشجر آب، برق تلفن واقع درخیابان امیرکبیر سه راه امین حضور کوچه معاون ـ السلطان کوچه بابکان شماره ۵ بفروش‌میرسد طالبین به تلفن ۸۲۱۵۵۸ آقای انوری مراجعه فرمایند
۱ـ۲ آـ۵۸۳

خانه‌ای دویست متر مربع (۲۰×۱۰) شش اتاق با سرویس و هال و یك طبقه زیرزمین واقع در خیابان پارك کوچه بیستم با برق و آب و تلفن بدون واسطه به فروش میرسد خواستاران به تلفن ۶۲۸۰۹۳ مراجعه فرمایند.
آـ۱۸۵۳

خانه فروشی شمالی
یوسف‌آباد خیابان مدبر به مساحت ۴۰۰ متر با بنای دو مرتبه و نیم ده اطاق با آب و برق و تلفن‌ساختمان شش‌ساله به‌قیمت ۳۷۵ هزار تومان

خانه به قیمت زمین
نزدیك خیابان پهلوی و میدان ونك ۵۲۰ متر با هفت اطاق تلفن و آب و برق و استخربه قیمت ۴۵۰ هزار تومان برای دیدن رجوع فرمائید لاله‌زار ۳۱۹۷۸۴ به: بنگاه کوشان
آـ۳۴۵۶

درامیرآباد شمالی
خانه‌ای به مساحت ۱۵۰ متر شمالی دو طبقه ۶ اطاق‌سرویس کامل تلفن کولر قیمت ۱۵۸ هزار تومان بعداز ظهرها ۳ تا ۵ به تلفن ۶۳۳۳۹۲ مراجعه شود.
آـ۵۹۳

خانه‌ای به مساحت ۱۵۴ متر حوالی میدان کندی نصرت غربی ۵ اطاق و تلفن قیمت ۱۴۵ هزار تومان تلفن۶۶۱۳۷۷
آـ۵۹۳

ویلا فروشی

چند دستگاه ویلامدرن
شخصی‌ساز به‌فروش میرسد ۷۶۴۹۷۳

سلطنت‌آباد حوالی ارم ۴ ویلا کاملامهندسی‌وشخصی‌ساز مساحت یك هزار متر بنا۵۵۰ متر ۸ اطاق بزرگ شوفاژ. کولر. استخر گلخانه آب. برق فیش تلفن۶۵۰ هزارتومان نقد و معاوضه
آـ۵۷۵

باغ فروشی

چند قطعه باغ
با آب و برق بر جاده شهریار به فروش میرسد. تلفن ۳۱۲۴۹۸
۱ـ۱۰ آـ۹۴۸

نزدیك اتوبان کرج
فروش ۴ قطعه باغ میوه ۱۲ ساله ۱۰۰۰ متری ییلاقی نقد و اقساط در سرحدآباد کرج به تلفن ۹۵۲۰۸۳ یا بنگاه حقیقت سرحدآباد کرج‌مراجعه فرمایند.
آـ۱۷۸۹

زمین فروشی
هرجا سخن از زمین است نام
ملاردویلا
میدرخشد
زمینهای ملاردویلا واقع در جنوب اتوبان کرج و جنوب‌غربی جاده قدیم‌تهران کرج با کمترین فاصله‌ازمرکز شهر تفکیك‌شده قطعات۱۵۰۰ متری ببالا با آب‌لوله‌کشی برق اسفالت خیابان‌بندی‌ودرختکاری با میادین بزرك و بلوارهای زیبا باسلوب صحیح هر قطعه دارای سند مالکیت اختصاصی که از طرف مردم درحال‌ساختمان وآبادانی بیشتر میباشد.
باتمام مزایای‌انحصاری نقد و اقساط و نصف قیمت زمین های مشابه بدون هیچگونه مخارجی از قبیل کمیسیون حق‌العمل و غیره
سرویس برای دیدن زمین آماده است ـ نماینده فروش زمینهای ملارد ویلا آژانس شایسته تلفن ۲۰۵۳۴۹ آدرس ازاسلامبول‌اول‌لاله‌زارنو مقابل سینما متروپل طبقه دوم آژانس شایسته.
آـ ۳۴۶

بفروش میرسد
یك قطعه زمین بمساحت ۸۵۰۰ متر مربع دارای۸ باب سالن جهت مرغداری و یا کارخانجات و چند باب اطاق جهت کارگر و یا انبار و یك دستگاه‌ساختمان ۲ طبقه‌ییلاقی با آب جاری دائم و برق ۳فاز ۱۰۰ آمپرواقع درجاده‌مخصوص کرج کیلومتر ۲۶ برجاده‌مقابل شرکت نفت پارس بفروش میرسد.
طالبین در ساعت ۹ الی ۱ بعدازظهر به تلفن ۳۰۳۱۴۲ تماس بگیرند.
۱ـ۵ آـ ۹۰۵۸

فروش‌وسرقفلی

تهران‌نو مقابل پمپ بنزین یکباب مغازه واگذار میشود ۷۹۱۶۲۵
آـ۵۰۴

در خیابان پهلوی
دو دستگاه آپارتمان مقابل‌پارك ساعی پله دوم خیابان مستوفی پلاك ۷۳ به‌اجاره واگذارمیشود تلفن ۶۲۰۶۴۰

نزدیك بسینمامولن‌روژ
۳باب زیرزمین با حیاط‌واگذار میشود ۷۵۵۳۳۳
آـ۵۴۰

کارگاه
کارگاهی واقع در نارمك با برق ۳ فاز و روشنائی و آب و تلفن بمساحت ۴۵۰ متربرای فروش یا اجاره واگذارمیشود. تلفن ۷۸۲۳۸۸
۱ـ۳ آـ۳۵۸

فروشگاه وکارگاه
محل مناسبی جهت فروشگاه سوپرمارکت بانك و کارگاه‌در بهترین نقطه خیابان تهران‌نو به فروش‌میرسد‌تلفن ۷۹۶۴۵۷
آـ ۵۸۷

موسسه زیبائی لیلی اعتضادی
بعلت مسافرت موسسه که شامل اطاقهای ورزش و سوناو ماساژ و زیبائی صورت‌وآرایش مو میباشد با لوازم واگذار و اجاره داده میشود تلفن ۷۵۱۰۵۵
آـ۵۵۴

مطب با سابقه با امکان توسعه برای کلنیك‌بعلت مسافرت واگذار میشود. تلفن ۶۶۰۱۰۱
آـ۵۸۸

اجاره‌داده‌میشود

آپارتمان اجاره
پهلوی‌مقابل‌سینمامهتاب
آقایان دکترها و شرکت های خصوصی آپارتمان سه وچهار اطاق با تلفن و شوفاژوتهویه آسانسور اجاره داده میشود طالبین به تلفن ۵۷۷۱۹ یا ۶۶۹۷۸۹ مراجعه فرمایند.
آـ۴۷۰

چنددستگاه آپارتمان
۳ و۵ اطاقه در خیابان ارباب جمشید اجاره داده میشود ۸۲۳۵۲۰ داخلی ۲۲

آپارتمان اجاره‌ای ساختمان شهیاد نبش فرصت وثریا پلاك۱۲۹
چند دستگاه آپارتمان ۴ و۵ اطاقه و یك زیرزمین ۵۰۰ متری با دو آسانسور و تهویه مطبوع (فنکوئل) با تلفن برای مطب یا دفتر کار اجاره داده میشود طالبین‌به تلفن ۸۲۷۶۱۹ یا به محل مراجعه نمایند.

۶ دستگاه‌آپارتمان چهار اطاقه با لوازم مدرن
(شوفاژ تهویه. آسانسور) در خیابان پهلوی بالاتر از پارك ساعی یکجا ویاجداگانه اجاره داده‌میشود به تلفن های ۸۸۱۳۶۵ و ۳۰۲۴۷۶ مراجعه شود.
آـ۵۲۱

روزولت
آپارتمان چهار اطاقه و یك هال و سرویس کامل با شوفاژ و کولر و تلفن مشترك برای سکونت بدون واسطه ۷۰۰ تومان اجاره و حدود پنج هزار تومان ودیعه ۳ تا ۸ بعد ازظهر با تلفن۸۴۵۶۴۹ تماس‌بگیرید
آـ ۵۸۹

ساختمان اجاره
قابل توجه ادارات دولتی و موسسات ملی
ساختمانی واقع در خیابان چرچیل ۷ طبقه دارای ۷۰ اطاق ودو نمایشگاه بزرك و انبار با برق و آب و ۵۰ شماره تلفن داخلی و تهویه مطبوع و آسانسور یکجا و در دو قسمت اجاره داده میشود.
تلفن ۳۱۱۸۰۱ ـ ۳۱۱۳۸۰
آـ۱۸۲۵ ۱ـ۲

خانه اجاره
فلکه دریان نو
خیابان رویا شماره ۲۴ طبقه دوم ۴ اطاق با سرویس کامل ۷۵۵۳۳۳
۱ـ۵ آـ۵۲۹

خیابان فیشرآباد
۲۶ اطاق با شوفاژ جهت دفاتر بازرگانی یکجا و یا بصورت ۴ و ۵ اطاق جداگانه اجاره داده میشود ۸۲۳۶۳۳ داخلی ۲۲

خیابان وزراء منزلی
دربست ۸ اطاق در ۲ طبقه مستقل اجاره ۶۲۰۷۹۳
۱ـ۳ آـ۵۷۸

۳ اطاق و هال و سرویس کامل با حیاط و تلفن‌امیرآباد شمالی تلفن ۶۳۵۵۹۵
۱ـ۲ آـ۵۷۷

خریداری‌میشود

کوهك کوهت نوهد
خریداریم گلکار یزدی۹۵۶۶۰۶

دفتریزدی
کوهك ـ پونك ـ باغ‌فیض خریداریم.
تلفن ۹۷۴۱۳۸

دفتر پارس اراضی داخل طرح عباس آباد، خریدار است تلفن. ۷۶۱۵۵۸

زمینهای جنت‌آباد باغ فیض پونك حسین‌آباد حسن آباد حاجی‌آباد کن کوهك خریداریم ثلاث ۹۷۰۸۱۸
آـ۸۱۵۶

خریدار زمین‌افسریه ۷۹۳۳۴۶

زمینهای‌افسریه‌خریداریم ۷۹۱۳۵۹

اراضی کوهك جنت آباد هاشمی‌ام ـ ام ـ سی‌خریداریم تلفن ۹۷۰۹۴۵

اراضی باغ فیض جنت‌آباد حسن‌آبادبه‌قیمت عالی‌خریداریم ۹۷۳۰۸۰

اراضی عباس آباد نقد فوری خریداریم دفتر اندیشه ۷۶۱۷۴۷

زمینهای زعفرانیه دره‌قشلاق میکائیر و سعادت‌آباد فرحزاد خریداریم بازرگانی جلالی خیابان‌پهلوی تلفنهای۹۳۶۴۱۱ و ۶۳۴۱۹۳

خریدار زمین، تهران پارس ۷۹۳۰۲۰

خریدار زمین تهران‌پارس ۷۸۱۹۳۶

اراضی باغ فیض حسن‌آباد، جنت‌آباد و هاشمی وردآورد، یافت‌آباد خریداریم‌تلفن جدید حسین کلهر ۹۶۳۴۳۲

دوست ارجمند همانطوریکه‌عرض شد سعدیه هم جنب‌حافظیه است

خوش آمد گل‌و زان خوشترنباشد
که در دستش بجز ساغر نباشد
زمان خوش‌دلی دریاب و دریاب
که دائم در صدف گوهر نباشد

هرگاه خواجه شیراز زنده بود بجای دو بیت بعدی چنین میفرمود:

که‌بشتاب و بیا در حافظیه
زمین تا هفته دیگر نباشد
بپرس از باغداران محلی
گرت‌که قول من باور نباشد

تعدادی ازقطعات هزار متر و هشتصدمتری‌سعدیه باقی‌مانده وبرای فروش‌آماده‌است‌تاوقت نگذشته مراجعه فرمائید چنانچه غفلت فرمودید بعدا گله نفرمائید که فلانی چرا مارا خبر نکردی. خیابان کندی مقابل فرصت غربی‌شماره۴۵ نصرالله‌اهور هوش شیرازی تلفن ۹۶۳۲۹۶ اوقات پذیرائی‌همه روزه ۴ تا۸ بعدازظهر

B.K.D
بکد
دربازکن برقی
قیمت یکدستگاه کامل ۲۵۰ تومان
بدون پیش قسط به اقساط ماهیانه ۵۰ تومان بپردازید
بوسیله تلفن سفارش دهید دستگاه در مدت ۳ ساعت نصب و تحویل میشود
شرکت بکد الکتریك تلفنهای: ۷۷۲۰۰۸ـ۶۲۷۸۸۲
فروش در تمام الکتریکی ها و فروشگاههای لوازم برقی
برای اخذ نمایندگی فروش با تلفن شرکت تماس بگیرید

حمیدیه کرج
شما که بداشتن زمین مشجر باخیابانهای‌اسفالته ودرختکاری دربهترین نقطه کرج که فاصله ان تا اتوبان ۲ کیلومتر است علاقمندید از قطعات۶۰۰ متری حمیدیه دیدن فرمائید. سرویس مجانی جهت دیدن آماده است.
تلفنهای ۳۱۵۲۱۲

بعلت تغییر شغل
تعدادی تخت خواب آمریکائی وکلیه وسایل منزل ازقبیل یخچال، رختشوئی ومبل وغیره بفروش میرسد تلفن ۸۲۹۱۰۹

دنیا بموئی بنده

ارزانتر ازهمه‌جا ـ ارزانتر ازهمه‌جا ـ ارزانتر ازهمه‌جا ـ ارزانتر ازهمه‌جا

سلف سرویس ملی افتتاح شد

همه روزه ازساعت ۱۱ صبح‌الی۱۱شب بابهترین اغذیه‌اصیل ایرانی‌ازشماوعموم طبقات پذیرائی می نماید. قیمت اغذیه سلف‌سرویس ملی‌بشرح زیر است:

کلیه اغذیه سلف‌سرویس‌ملی باروغن کرمانشاهی تهیه میشود

نهاروشام

چلوکباب مخصوص	۵۰ ریال
چوکباب کوبیده	۳۰ ریال
باقالی پلو باگوشت بره	۵۰ ریال
باقالی پلو باماهی یا مرغ	۵۰ ریال
چلوخورشت قیمه بادمجان	۳۰ ریال
چلوخورشت مخصوص	۳۰ ریال
چلوخورشت آلواسفناج	۳۰ ریال
چلوخورشت فسنجان	۳۰ ریال
چلوخورشت کدو	۳۰ ریال
چلوخورشت قرمه سبزی	۳۰ ریال
انواع نوشیدنیهای‌غیرالکلی	۷ ریال

عصرانه

شیردان یك پرس	۲۱ ریال
زبان گوسفند یك پرس	۳۳ ریال
مغز گوسفند یك پرس	۲۵ ریال
پاچه گوسفند یك پرس	۳۴ ریال
سیرابی وشیردان یك پرس	۲۴ ریال
سیرابی یك پرس	۱۰ ریال

عصرانه‌لذیذ در سلف‌سرویس‌ملی

سلف‌سرویس‌ملی‌خیابان شاه‌آباد مقابل سینما سعدی اول‌کوچه مهندس الممالك تلفن ۳۱۵۰۰۴

ارزانتر ازهمه‌جا ـ ارزانتر ازهمه‌جا ـ ارزانتر ازهمه‌جا ـ ارزانتر ازهمه‌جا

ونوس، ونوس، قابل توجه‌ادارات. شرکتها. بیمارستانها. سلف‌سرویس وغیره منتظر آگهی ونوس باشید

نیازمندیها
تلفنهای ۳۱۱۲۲۰ـ۳۱۱۲۲۴

مستغلات با شوفاژ و آسانسور درشمال‌ومرکز شهر فوری خریداریم آژانس‌ویلاتلفن ۶۶۱۳۷۷
آ_۵۹۰

اراضی و سهام فرحزاد خریداریم تلفنهای ۶۲۵۵۸۷ و ۶۲۷۳۲۹

ولنجك
علی‌آباد محمودیه خریداریم - ۸۹۰۱۵۰ لطفی

اراضی دره قشلاق و کوی مکانیرو سعادت‌آباد خریداریم ۶۳۳۴۰۶
آ_ ۱۸

اراضی عباس‌آباد راخریداریم بازرگانی ملك تلفن ۷۵۶۶۵۱
۱ـ۲۶ آ_۹۴۱۸

اراضی مهران مبارك‌آباد کاظم‌آباد . ونك راخریداریم دفتر املاك تاج تلفن ۷۷۵۳۰۵
۱ـ۲۱ آ_ ۲۴۷

زمینهای تجارتی را د رهرنقطه‌تهران وحومه خریدار و فروشنده‌ایم تلفن ۴۲۳۹۰
۱ـ۲۶ آ_۱۰۳۲۹

اراضی کردان جاده قزوین جاده‌کرج خریداروفروشنده‌ایم تلفن ۴۲۳۹۰
۱ـ ۲۶ آ_ ۴۲۰

اراضی کوی‌کن مابین‌شهرام وشهرزیبا کوهك وجنت‌آباد حسن‌آباد شرکت پنبه‌وسازمان برنامه امام‌سی و اراضی‌طرشت خریدار و فروشنده‌ایم تلفن ۹۷۱۷۷۱
۱ـ۶ آ_ ۳۸۰

خرید عباس آبادکوهك جنت‌آباد سرحد آباد ملارد کرج ۶۶۶۲۰۳

زمین سعادت‌آبادمکانیرـ کیشا فوری خریداریم ۶۶۱۳۷۷

زمینهای اطراف راه شمیران و خودشمیران را خریدرداریم ۳۱۰۱۶۹ و ۳۱۰۱۶۸
۱ـ۲۰ آ_۱۹۶

بنگاههای معاملات املاك

متنور املاك کیشا خالقی ۶۳۳۹۳۱

بورس املاك شمیران دفتر براتی باغ فردوس ۸۵۲۵۷۵
آ_۱۰۱

خرید و فروش و اجاره مستغلات شمالشهر ۸۲۷۴۶۶
آ_ ۳۱۰

املاك نیك ۶۳۱۶۰۶
مرکز خرید و فروش‌اراضی ونك یوسف‌آباد کوی‌مکانیر
۱ـ۱۲ آ_ ۱۰۰۰

نیازمندیهای اجاره

سازمان نیازمندیهای خارجیان
خانه‌شمارا اجاره میدهد ۶۶۳۹۳۹

موسسه امورخارجیان اجاره به‌خارجیان تلفن ۷۵۱۷۸۲

به‌خارجیان مستغلات شمارا اجاره میدهیم تلفن ۸۲۹۷۱۳و ۸۲۳۹۶۴

۴۰۰۰۰
تلفن اجاره منازل بخارجیان
آ_۲۹۳ ۱ـ۵

یکدستگاه آپارتمان
حداقل ۶ اطاقه برای اجاره جهت محل شرکت درمحدوده شاه بلوارالیزابت - پهلوی - شرق دانشگاه مورد نیاز است تلفن‌ضروری‌نمی‌باشد دارندگان با تلفنهای ۴۶۵۵۹ ـ ۶۶۷۷۴۵ تماس حاصل نمایند .

برای ساختمان شما
کاغذ دیواری باقساط کاغذ دیواری و نقاشی ساختمان باقساط تلفن ۷۸۱۹۷۷

بورس کارگشائی ساختمانی مقاطع
با مجرب‌ترین متخصصین فن از قبیل معمار مقاطعه‌کار - سنگ کار -سیمان کار- اسفالت کار- درب‌وپنجره‌ساز - نقاش - کانال کش تهویه - شوفاژ و غیره - کلیه کارهای‌ساختمانی را دراسرع وقت انجام میدهد از ساعت ۳ الی ۸ بعداز ظهر تلفن ۷۹۲۴۹۰

. تعمیر پرده کرکره فوری‌با ضمانت تلفن ۳۱۵۶۸۰
۱ـ۸ آ_۴۶۷

کاشی
سرامیک تهران نقش
سازنده‌مرغوبترین سرامیك با فرم و رنگهای مختلف خیابان‌حضرت عبدالعظیم‌خیابان فرح‌آباد سرای حاج‌حسنعلی تلفن ۲۷۱۶۴

پیمانکاری. تهیه نقشه‌های ساختمانی تعمیرات اساسی تبدیل خانه‌های قدیمی ساز به مدرن تلفن ۷۵۵۰۱۵

MISCHLER
میشلر
سرما گرما ونوراز کرکره چوبی میشلر عبورنمیکند، پرده چوبی میشلر در عین زیبائی درمقابل سرقت‌مقاوم بوده و بصورت حفاظ قفل خواهد شد
BW
پارکت
فرش چوبی ایران‌ساختمان شما جلوه خاصی‌می‌بخشد روی‌پارکت BW آتش‌سیگار جوهر. اسید و سایر مواد شیمیائی اثر ندارد . نمایشگاه‌پارکت BW وپرده کرکره میشلر خیابان شاهرضا کوچه فتوحی تلفنهای : ۶۶۹۳۹۰ - ۶۶۰۳۰۷ - ۶۶۹۵۹۶

تزئینات ساختمان باقساط
پرده پارچه - کاغذ دیواری پرده کرکره به اقساط تلفن ۳۱۵۶۸۰
۱ـ۸ آ_ ۴۶۸

فروشگاه آهن امین
نماینده شماره ۱۲ ایرانیت ومرکز پخش آهن‌آلات وکلیه لوازمات ساختمانی میدان تجریش دزاشیب‌مقابل کلانتری تجریش تلفنها ۸۵۳۰۲ - ۸۳۹۹۷
۱ـ۱۰ آ_ ۳۶۳

لوله بازکنی
لوله بازکنی فاضل آب سرویس منظم مسعود بلوارتلفن ۶۶۴۴۸۵

رفع گرفتگی هرنوع لوله‌ساختمانی
بادستگاه تراکم‌هوا- تلفن ۷۸۷۲۷

تخلیه چاه فاضل اب باسیستم موتوری ۵۲۵۵۰

لوله بازکنی فاضل آب
تلفن ۳۰۱،۳۰۱
تعمیر یخچال - آبگرمکن - اجاق‌گاز ۹۰۰۰۰

لوله بازکنی فاضل آب
مقدم: ۶۶۵۳۷۴

لوله بازکنی فاضل آب
جنرال
۷۹۳۰۵۷
مطمئن فوری ارزان
بادستگاه مجهز بدون خرابی

لوله‌بازکن فاضل اب تلفن ۸۶۶۶۴۲

لوله بازکنی فاضل آب
بادستگاه تراکم هوا
تلفن جدید ساز مان رفاه
۸۲۲۲۸۶

لوله بازکنی فاضل آب
بادستگاه تراکم هوا
تلفن ۹۵۵۱۱۶

فروشنده تلفن
خرید و فروش هر نوع شماره تلفن به تلفن - ۸۲۰۸۴۱

معاملات پول

پول موجود
پول با سود بانکی‌موجود تلفن ۸۲۲۶۵۹

پول۵ر۱ شاهی۶۲۴۸۷۳

خانه پول فرح شمالی مرکز معاملات پول تهران ۷۷۱۳۸۸

ازیك میلیون ریال‌به‌بالا موجود پاکپور ۶۶۴۶۱۸

پول تومانی دوشاهی همیشه موجود۸۲۸۰۹۰

پول باسودبانکی۴۸۴۶۳

پول در مقابل ماشین خانه فوری میدهیم تلفن ۶۳۰۷۹۴
آ_۵۳۴

پول مورد نیاز
پول‌نیازمندیم ۸۲۶۲۳۰

پول ۱۵٪ نیازمندیم ۴۸۴۶۳

۳۰۰ تا ۳۵۰هزار تومان‌پول در مقابل ملك دومیلیون‌نیم تومان‌ارزنده‌نیازمندیم ۶۲۱۴۴۹
آ_ ۴۱۹ آ_ ۱۴

قبوض
مژده مژده
فرش کهنه‌وبو صادراتی وقبوض بانك کارگشائی را موسسه ۱۱۱ واقع‌در بهارستان جنب قنادی یاس خریداری مینماید. تلفن ۳۹۱۵۰۰

خریدار قبوض اصلاحات ۶۶۴۶۱۸

اگر فرش در بانك کارگشائی دارید
اگر قصد فروش یا تعویض دارید اگر از قیمت حقیقی آن بی‌اطلاعاید اگر پول در مقابل قبض لازم داریدبا تلفن۲۳۴۸۲ فورا تماس بگیرید .
آ_۴۸۹

استخدام
به دو نفر بانوی صندوقدار ودونفربانوی فروشنده‌نیازمندیم خواهشمنداست‌با تلفن۶۲۰۷۸۳ تماس بگیرند سانترال سوپر خیابان نادرشاه
۱ـ۳ آ_۴۵۴

۲۰ نفر فروشنده سیار که ۱ زخود موتور داشته باشند ودارای ضامن معتبر باشندباحقوق‌ثابت ده هزار ریال و مزایا استخدام میشوند باتلفن ۴۰۶۲۶ مذاکره شود
۱ـ۳ آ_۴۴۱

بیکنفر حسابدار ورزیده با سابقه برای کارگاه خارج از تهران و یك کمك حسابدار ورزیده برای تهران مورد نیاز است تلفن ۶۲۹۶۴۳ و۶۲۳۲۸۴
۱ـ۵ آ_۵۰۸

بازاریاب مصالح ساختمانی
برای بازاریابی مصالح ساختمان به چندنفر بازاریاب احتیاج است. داوطلبان آدرس و مشخصات خودرا همراه با ذکر سوابق کار و یك قطعه عکس بصندوق پستی۱۳۶۹ر۱۱ـ۱ارسال نمایند آ_۵۴۵

۵ نفر راننده پایه دوم همگانی استخدام‌میشوند کسانیکه بیکی‌ازز‌بانهای انگلیسی - آلمانی - فرانسه مکالمه نمایند. حق تقدم دارند خیابان شمیران - مقابل آمل نبش کوچه زرین ساختمان فداج طبقه‌اول
آ_۳۴۱۰ ۱ـ۲

آگهی استخدام
یك شرکت معتبر با حقوق مکفی و شرایط استخدامی کامل و برای خدمت درتهران و یا جنوب به تعدادی کارمند که به زبان انگلیسی تسلط داشته باشندودارای برك‌معافیت ویا خاتمه خدمت وظیفه‌عمومی باشند به شرح زیر نیاز دارد :
دو نفر کارمند دیپلمه برای کارهای اداری با ۵ سال‌تجربه در روابط با سازمانهای دولتی .
پنج نفر کارمند دیپلمه امور فنی با ۵ سال تجربه علمی در ماشین‌آلات .
پنج نفر مهندس مکانیك - شیمی و یا نفت با دو سال تجربه .
سن بین ۲۲ الی ۳۰سال .
ضمنا یکنفر مترجم با ده سال تجربه و حداکثر سن ۴۰ سال برای خدمت درتهران مورد نیازاست .
متقاضیان لطفا درخواست خود را و در صورت امکان همراه بافتوکپی مدارك‌تحصیلی و سوابق کار به آدرس‌صندوق پستی شماره ۳۳۴۲ ارسال فرمایند .
۱ـ۳ آ_۱۴۱۵

خانواده دو نفری ایرانی
با بچه دو ساله مقیم لندن به خانمی درحدود چهل ساله برای کار منزل ونگهداری بچه با حقوق مکفی نیازمند است تلفن ۸۸۱۳۶۵ مراجعه شود .
۱ـ۲ آ_۵۲۰

یك سکرتر باآشنائی کامل به ماشین نویس فارسی ولاتین و آشنائی کامل بزبان انگلیسی موردنیاز است تلفنهای ۷۶۱۲۷۸ و ۷۶۲۴۶۱

کارگر زن
یکی از موسسات تولیدی تعدادی کارگر زن که سن آنها بین ۲۰ تا ۴۰ سال‌باشد وحداقل دارای مدرك چهارم ابتدایی‌باشند استخدام‌مینماید.
داوطلبان می‌توانند در روز های ۲۵ و ۲۶ فروردین ماه جاری بین ساعت ۹ تا ۱۱صبح به‌خیابان آیزنهاور چهارراه خوش کوچه برق شهاب‌شماره ۱مراجعه نمایند .
۱ـ۲ آ_۳۳۵۲

مینو

شرکت سهامی خوراك وابسته به گروه صنعتی مینو
برای تکمیل کادر فروش خود به تعدادی فروشنده مرد با شرایط ذیل احتیاج دارد .
۱ـ تحصیلات حدود سیکل
۲ـ حداکثر سن ۳۰ سال
۳ـ داشتن برك خاتمه‌خدمت یا معافی دائم غیر پزشکی
۴ـ داشتن ضامن معتبر
۵ـ خوش برخورد و علاقمند بکار فروش
کسانی که در فروشندگی تجربه داشته باشند حق تقدم دارند .به اشخاصی که‌استخدام میشوند حقوق مکفی پرداخت خواهد شدواز مزایای آئین‌نامه های بهداشت و بازنشستگی و وام برخوردار خواهند گردید .
داوطلبان میتوانند برای انجام مصاحبه روز پنجشنبه۲۶ر۱ر۵۰ از ساعت ۸ صبح الی ۳ بعد از ظهر به ساختمان مرکزی مینو واقع درکیلومتر۱۴ جاده‌شمالی کرج مراجعه نمایند .
۱ـ۲ آ_۳۰۴۴

خانمی ماشین نویس
استخدام میگردد صبحها تلفن ۴۸۰۴۵
آ_۵۶۳

به یکنفر کارگر زن نیازمندیم ۶۲۷۷۵۹

ویزیتور مرد
یکی از موسسات تولیدی تعدادی ویزیتور که دارای تحصیلات معادل دیپلم‌ـمعافیت یا برك خاتمه خدمت - سابقه کار- ضامن و معرف معتبر باشند برای کار در شهرستان ها استخدام مینماید .
واجدین شرایط می‌توانند در روزهای ۲۵ و ۲۶فروردین ماه جاری بین ساعت ۹ تا ۱۱ صبح‌به نشانی خیابان آیزنهاور چهارراه خوش کوچه برق شهاب شماره ۱ مراجعه نمایند
۱ـ۲ آ_۳۳۵۰

راننده درجه دو شخصی متاهل وبا سابقه کار لااقل پنج سال و ضامن معتبر برای تمام وقت با حقوق مکفی استخدام میشود از ساعت ۳تا ۵ بعداز ظهر به تلفن۶۲۵۹۵۵ مراجعه فرمایند.

شرکت‌ایران - کامپساکس بیك نفر نقشه‌بردار جوان با تجربه که به زبان انگلیسی مسلط باشد برای کار در شهرستان نیازمند است .
متقاضیان واجد شرایط بادر دست داشتن برك خاتمه‌خدمت نظام و یا معافیت به خیابان عباس‌آباد ، خیابان پاکستان خیابان دوم پلاك ۶۶ مراجعه فرمایند .
۱ـ۳ آ_۲۷۵۲

یکنفر حسابدار دیپلمه
با حداقل ۵ سال سابقه کار استخدام میشود . علاقمندان به نشانی خیابان‌شاهرضا -خیابان صبا جنوبی پلاك ۱۳ شرکت سهامی فرآورده‌های کشاورزی ترکل مراجعه نمایند .
۱ـ۳ آ_۱۶۰۷

یك کارخانه تولیدی
و صنعتی به افراد زیر نیازمند است .
۱ـ کارگر استادکار قالب ساز
۲ـ کارگر متخصص برق
۳ـ کارگر لوله‌کش ماهر
۴ـ کارگردرب و پنجره‌ساز ماهر
واجدین شرایط با ذکر سوابق و مشخصات خود بـا صندوق پستی ۱۱۲۲ مکاتبه نمایند .
۱ـ۳ آ_۳۳۴۶

بیك مربی کودکستان مورد نیاز است ۷۵۲۵۰۷

بانوان و دوشیزگان
با توجه‌به احتیاج‌مبرم‌موسسات به منشی و بایگان و ماشین نویس روزانه و کمبود افراد متخصص در حرفه‌های فوق در زمان حاضر گروه فرهنگی نواندیش برای ترم شبانه در رشته‌های فوق نام نویسی مینماید وبرای فارغ‌التحصیلان شغل مناسبی را تضمین می‌نماید خیابان قدیم شمیران سه‌راه تخت جمشید خیابان آمل شماره ۸۴ تلفن۷۵۲۴۹۰
آ_۴۶۱

تعدادی دوزنده زن و مرد نیازمندیم خیابان فرح جنوبی روبروی کوچه لشگری کادو کودك مراجعه شود .
آ_ ۴۲۱ ۱ـ۷

برای استخدام باید کاری بدانید
در سال ۴۹ بیش از ۵ هزار نفر با مساعدت ما فقط بـا پرداخت ۱۰ تومان ورودیه به جای ۱۵۰ تومان‌شهریه به ماشین نویسی ۴۰ تومان ورودیه به جای ۹۰۰ تومان شهریـه منشی‌گری ۲۰ تومان ورودیه به جای ۶۰۰ تومان شهریه دفترداری دوبل وحسابداری‌عالی را فراگرفته با اخذ گواهینامه رسمی در موسسات استخدام شده‌اند
امسال نیز شمامیتوانید
بدون دادن شهریه در یکی از رشته‌های بالا شرکت نموده با دریافت گواهینامه رسمی خود را آماده استخدام نمائید این تخفیفات به مناسبت سالگرد افتتاح و معرفی هرچه بیشتر می‌باشد . داوطلبان در هر سن و هر میزان تحصیلاتی پدیرفته میشوند.
هرچه زودتر به میدان فردوسی آموزشگاه بازرگانی اقتصاد تلفنهای ۸۳۸۳۳۶ و ۸۳۸۳۸۷ مراجعه نمائید .

دونفر کارمندتندنویس مورد نیاز است تلفن ۷۶۴۸۷۹
۱ـ۲ آ_۵۹۴

یك مترجم مرد
برای تمام وقت که از عهده مکاتبات‌تجارتی‌به زبان‌انگلیسی بخوبی برآید نیازمندیم با صندوق پستی۹۳۰ تهران‌مکاتبه فرمایند .

QUALIFIED ENGLISH SPEAKING
lady teachers required for primary school classes. Tel. 821519.

SITUATION VACANT
SALES ENGINEER for mini-computer, as part or full time, is required. Please call 41759, Tektron Co.

بیك کارگر ورزیده که در رشته آرایش مو تخصص‌کامل داشته باشد نیازمندیم میدان ۲۵ شهریور طبقه فوقانی بانك عمران سالن آرایش شیرین تلفن ۸۲۶۲۲۴

کارگر زن یا زن و شوهر
جهت پرستاری و کار منزل‌تمام وقت با حقوق مکفی نیازمندیم تلفن ۷۷۴۹۲۴
۱ـ۲ آ_۵۸۱

به یکنفر بانو بامعلومات سیکل برای پرستاری کودك ۶۲۷۷۵۹

به چند نفر بازاریاب
با تجربه خوش بیان با حقوق ثابت و پورسانتاژ نیازمندیم فرح جنوبی بالاتر از چهارراه تخت‌طاوس دکور رنگارنك

آگهی‌استخدام
یك شرکت تولیدی یك دوشیزه یا بانو که زبان انگلیسی و ماشین نویسی‌لاتین را بخوبی بداند و سابقه کار در مکاتبات انگلیسی داشته باشد برای تمام وقت با حقوق بسیار خوبی استخدام مینماید.
داوطلبانی که تحصیلات خودرا در خارج گذرانده باشند حق تقدم دارند . مشخصات خود و رونوشت مدارك تحصیلی را به صندوق پستی‌شماره ۱۴۵۸ر۱۴ فرستاده شود .
۱ـ۲ آ_۳۳۲۲

ماشین نویس فارسی ،لاتین
مرد آشنا به زبان انگلیسی و مکاتبات تجاری با حداقل دو سال سابقه کار موردنیازاست، لطفا به کارگزینی شرکت سهامی جیپ واقع در خیابان اکباتان مراجعه فرمائید .
۱ـ۳ آ_۳۵۱۲

آگهی استخدام
سازمان بابك نماینده کل بیمه ایران شعبه اصفهان به منظور گسترش بیشتر امر بیمه دراستان اصفهان تعداد۱۰ نفر دختر و پسر دیپلمه را از طریق مصاحبه به همکاری‌دعوت مینماید .
خواهشمند است علاقمندان با در دست داشتن یك قطعه عکس به دفتر بابك واقع در خیابان کنال اسمعیل سه‌راه ستاری مراجعه فرمایند .
۱ـ۲ آ_۳۴۸۰

شرکت سهامی تولید دارو برای تکمیل کادر فروش و تحصیلداری خود در تهران به چند نفر آقا با شرائط زیرین احتیاج دارد .
۱ـ تحصیلات‌حداقل سیکل
۲ـ حداکثر سن ۲۸ سال
۳ـ دارای برك خاتمه خدمت نظام وظیفه و یا معافیت دایم.
۴ـ سپردن وثیقه ملکی
۵ـ افراد با تجربه که‌ضمنا گواهینامه موتورسیکلت داشته باشند حق تقدم خواهندداشت
واجدین شرائط میتوانند جهت کسب اطلاعات بیشتر همه روزه (بغیر از روزهای تعطیل) از ساعت ۱۴½ الی ۱۶بکارگزینی این شرکت واقع در خیابان نادری چهارراه یوسف‌آبادپلاك ۲۴۷ مراجعه فرمایند .

انجمن ملی حمایت کودکان
یکنفر کارگر خیاط (برشکار) مرد با حداکثر سن ۳۵ سالو داشتن برك خاتمه خدمت یا معافیت‌دائم‌غیر پزشکی‌استخدام مینماید .
داوطلبان می‌توانند صبحها‌به کارگزینی انجمن واقع‌درخیابان پهلوی بالاتر از میدان ولیعهد خیابان خسروخاور شماره ۲۷ مراجعه نمایند .

قابل توجه داوطلبان
استخدام
کلاس کمك مهندسی
رادیو تلویزیون و نقشه کشی
را در لابراتوار الکترونیکی
حسابداری منشیگری و ماشین‌نویسی را
تا اخذ گواهی‌نامه رسمی فرا گرفته و با معرفی ماااستخدام شوید .
شاهرضا - (نزدیك میدان فردوسی) نبش ایرانشهر
آموزشگاه آفرین تلفن ۴۲۲۷۲

استخدام (پرس کار)
یکنفر پرسکار با تجربه بـا حداقل سه سال سابقه کار و گواهینامه پایان تحصیلات ابتدائی نیازمندیم . واجدین شرایط استخدامی میتوانندهر روز از ساعت ۶ر۵ الی ۵ر۱۴به کارخانجات‌اجاق‌گاز (ایرانگاز) واقع درشهرری‌جاده پالایشگاه تلفن ۵۹۱۲۷۵ مراجعه‌نمایند .

استخدام
مهندس در تمام رشته‌ها حداقل ۶ سال تجربه کـار مورد نیاز است لطفا جهت‌ثبت نام به‌آدرس‌خیابان سپه‌خیابان شیخ‌هادی دست راست پـلاك ۳۵ر۱ مراجعه نمایند، ازساعت ۷ الی ۸ بعد از ظهر

استخدام
شرکت ایران و سوئد برای قسمت مربوط به ماشین هـای چاپ به یك جوان تحصیلکرده که دراین رشته تجربیات کافی داشته و به زبان انگلیسی مسلط باشد نیازمند است .
داوطلبان به شرکت ایران‌و سوئد خیابان فردوسی - سوم اسفند قسمت ماشین‌های اداری مراجعه نمایند .
انجام خدمت نظام با داشتن برك معافیت ضروری است .

جویای کار

جوانی با داشتن پیکان ۴۹ با گواهی‌نامه از ساعت ۲بعد ازظهر به بعد جویای کاراست به راهنمای۵۴۹و تلفن۳۱۱۲۳۱ روزنامه اطلاعات

جوانی ۳۰ ساله متاهل با۱۰ سال سابقه آشپزی‌جویای کار است راهنمای ۵۵۰ اطلاعات تلفن ۳۱۱۲۳۱

راننده ۲ شخصی
باسواد برای تهران‌وشهرستان ها جویای کار است تلفن ۶۳۴۲۹۹

کارمندی متاهل با داشتن گواهینامه رانندگی وآشنائی به امور حسابداری و دفتری ٤ بعدازظهر آماده کار میباشد. راهنمای ۵۵۱ اطلاعات تلفن ۳۱۱۲۳۱

جوانی باگواهینامه
واتومبیل شخصی وارد درامور فروشندگی و بازاریابی و کار های بانکی و دادگستری با تضمین در حدود یك میلیون ریال تمام وقت و یا نصف روز جویای کار است تلفن۸۵۹۸۳
۱ـ۳ آ_۵۴۲۱

زن و شوهری آماده بکار
جهت آشپزی پرستاری نظافت درمنازل یا به تنهائی هر کدام آماده بکار هستند راهنمای ۵۴۷ اطلاعات تلفن ۳۱۱۲۳۱

دانشجوی معماری
علاقمند به کارآموزی میباشد تلفن ۳۱۱۲۳۱ راهنمای ۵۴۴ اطلاعات
۱ـ۴ آ_۱۶۵۵

جوانی‌با گواهینامه پایه‌یکم
با سابقه کار و ضامن معتبر و خدمت‌کرده جویای کار تلفن ۷۵۲۲۷۹
آ_۱۸۸۹ ۱ـ۲

جوانی با گواهینامه دوشخصی
جویای کار است از ساعت ۷ بعد از ظهر به تلفن ۴۵۱۵۳ مراجعه شود .
۱ـ۳ آ_۱۵۰۷

راننده دو شخصی جویای کاراست تلفن۴۹۲۹۰ سلیمیان
۱ـ۲ آ_۱۸۱۳

گمشده

ساك سیاه رنگی
از جنس کاکر اسپانیل در حوالی‌الهیه گم شده ازیابنده تقاضا دارد به تلفن ۸۶۱۵۵۰یا ۸۵۱۵۲۹ اطلاع دادومژدگانی دریافت دارد .

گمشده
پروانه کار اینجانب‌والتر اسمیت بشماره ۳۴۶۹ تبعه دولت‌آمریکادرتاریخ ۵ فروردین مفقود شده است از یابنده تقاضا میشود به تلفن ۴۱۱۲۰ اطلاع دهند .

مفقود شده
یکبرك چك‌بشماره ۹۶۸۰۲۸ از حساب جاری ۳۱۰ بانك‌سپه شعبه امیریه در وجه اینجانب محمود میریوسفی مورخه ۲۷ر۱ر۵۰به مبلغ ۹۵۵۵۰ریال مفقود شده‌مراتب‌به بانك‌اطلاع داده شد وبدین وسیله اعلام میشود که چك مزبور از درجه اعتبار ساقط است .

از درجه اعتبار ساقط است
چون کارت بازرگانی ایـن شرکت بشماره ۲۸۰۸۹ مورخ ۱۹ر۳ر۴۸ در جریان تشریفات گمرکی مفقود گردیده است علیهذا بدینوسیله به اطلاع میرساند که کارت مزبورفاقد ارزش واز درجه اعتبار ساقط است .
شرکت سهامی هورآسمان

دسته چك مفقود شده.
بدینوسیله باطلاع همگان می رساند دو دسته چك ۲۵ برگی از شماره ۶۱۶۷۶ الی ۶۱۷۰۰ و ۶۱۷۵۰ الی ۶۱۷۷۵ازحساب جاری ۹۵۷۰ بانك پارس شعبه سعدی به‌نام اینجانب عطاءالـه توعافر مفقودگردیده واز درجه اعتبار ساقط است .

آگهیهای متفرقه

شرکت نریمان
واردکننده قطعات ژیان
باتخفیف واقعا نمایان
۴۲۲ حشمت‌الدوله غربی تلفن ۹۵۰۱۱۱

بخاری‌برقی نفتی
جنرال تل
تضمین واقعی وارو
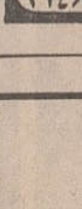
۲۲۰ تومان
لاله‌زار ۱۱۲
جنرال تلفن ۳۱۴۷۹۱ ۳۱۴۸۴۰

برنامه‌سینماها

* **جانی‌ولوئیزا -رنگی- کریستوفر جونز**
امپایر (۶۲۳۹۴۲) ۱۱ر۱۵ـ ۳ر۳۰ ـ۵ر۳۰ـ ۷ر۳۰ـ ۹ر۴۵
* **ماجراجویان -رنگی- کندیس برگن- ارنست بورگناین**
دیاموند (۸۲۸۴۰۰) ۱۱ـ ۲ر۴۵ـ ۶ر۱۵ ـ ۹ر۴۵
* **دختری در سوپ‌من -رنگی- پیترسلرز- گلدی‌هان**
شهرفرنك (۶۲۷۶۲۸) ۱۱ر۱۵ـ ۳ـ۵ر۱۵ـ ۷ر۳۰ـ ۹ر۴۵
* **غریبه‌ها- رنگی- جك‌لمون- سندی‌دنیس**
رادیوسیتی(۴۳۳۲۰) ۱۱ر۱۵ـ۳ر۳۰ـ۵ر۳۰ـ ۷ر۳۰ـ ۹ر۳۰
* **لورنس عربستان - رنگی- ۷۰میلیمتری**
سانترال (۴۸۶۸۶) ۱۰ر۳۰ـ ۲ر۱۵ـ ۶ـ ۹ر۴۵
* **جنگجو علیه خائنین - سینما سکوپ - آنتونی استیفن**
ب.ب (۶۶۹۶۴۱) ۱۰ر۱۵ـ ۲ـ ۴ـ ۶ـ ۸ـ ۱۰ر۱۵
متروپل (۳۱۹۴۱۰)۱۰ر۳۰ـ ۲ر۳۰ـ۴ر۳۰ـ ۶ر۳۰ـ ۸ر۳۰
سینه‌موند (۴۸۳۲۲) ۱۱ـ ۳ـ ۵ـ ۷ـ ۹
نیاگارا (۶۶۵۳۰۷) ۱۱ر۳۰ـ ۱ر۳۰ـ۳ر۳۰ـ ۵ر۳۰ـ ۷ر۳۰ـ ۹ر۳۰
درایوین‌ونك (۶۲۲۵۵۷) ۷ر۴۵ـ ۱۰
* **مردی که از باران‌آمد - رنگی-چارلز برونسون**
دنیا (۳۹۳۸۱۲) ۹ـ ۱۱ـ ۱ـ ۳ـ ۵ـ ۷ـ ۹
فلور (۲۸۰۹۶) ۱۰ـ ۱۲ـ ۲ـ ۴ـ ۶ـ ۸
* **سلام- خداحافظ-رنگی- مایکل کرافورد**
پولیدور (۴۹۶۳۱) ۱۱ر۳۰ـ۳ر۳۰ـ ۵ر۳۰ـ ۷ر۳۰ـ ۹ر۴۵
سیلورسیتی (۸۶۱۲۰۵) ۱۰ر۳۰ـ ۲ر۳۰ـ ۴ر۳۰ـ ۶ر۳۰ـ ۸ر۳۰
تاج (۳۱۳۸۶۴) ۱۰ر۱۵ـ ۱۲ر۱۵ـ ۲ر۱۵ـ ۴ر۱۵ـ ۶ر۱۵ـ ۸ر۱۵ـ ۱۰ر۱۵
کاپری (۴۸۴۰۱) ۱۱ـ ۳ـ ۵ـ ۷ـ ۹
* **پل - ناصر ملك‌مطیعی - آفرین -مفید**
آسیا (۴۲۹۰۹) ۱۱ـ ۱ـ ۳ـ۵ر۱۵ـ ۷ر۳۰ـ ۹ر۴۵
رویال (۴۹۷۸۵) ۱۰ـ ۱۲ـ ۲ـ ۴ـ ۶ـ ۸ـ ۱۰ر۱۵
سهیلا (۳۱۶۴۲۴) ۱۰ر۳۰ـ ۲ر۳۰ـ۴ر۳۰ـ ۶ر۳۰ـ ۸ر۴۵
شهوند (۳۰۴۰۴۰) ۱۰ـ ۱۲ر۱۵ ـ۲ر۳۰ـ ۴ر۴۵ـ ۷ـ ۹ر۱۵
لیدو (۹۵۱۲۸۲) المپیا (۹۵۶۷۹۶) ژاله (۳۰۵۴۲۰) نپتون (۷۶۰۱۳۶) شرق (۵۴۰۲۴) ۱۰ـ ۱۲ـ۲ر۱۵ـ ۴ر۳۰ـ۶ر۴۵ـ۹
چرخ‌وفلك (۹۵۰۵۵۸)پاسارگاد (۷۹۲۷۸۲)
توسکا (۵۸۵۴۴) ۹ـ ۱۱ـ ۱ر۱۵ـ ۳ر۳۰ـ ۵ر۴۵ـ ۸
رنگین کمان(۷۵۶۷۶۰)۹ـ ۱۱ر۱۵ـ۱ر۳۰ـ ۳ر۴۵ـ ۶ـ ۸ر۱۵
گلدیس (۶۲۸۷۱۳) ۲ـ ۴ـ ۶ـ ۸
* **دسته سیسیلی‌ها - رنگی- آلن‌دلون**
کسری (۸۲۶۹۳۹) ۱۰ر۳۰ـ ۲ـ ۴ـ ۶ـ ۸ـ ۱۰
* **کلانتر بیباك -رنگی- آنتونی استیفن**
ایفل (۳۱۱۴۷۷) ۱۰ـ ۱۲ـ ۲ـ۴ـ۶ـ۸ـ۱۰
* **تعلیم رانندگی - رنگی- چیچوـ فرانکو**
بولوار (۶۶۰۲۹۲) ۱۱ـ ۲ـ ۴ـ ۶ـ ۸ـ ۱۰
* **ملاقات‌در شب -رنگی- چارلز برونسون**
ریولو (۷۵۷۷۷۷) ۱۱ـ۳ر۳۰ـ ۵ر۳۰ ـ ۷ر۳۰ـ۹ر۳۰
* **درخت نوئل -رنگی- ویلیام هولدن**
آتلانتیك (۶۲۷۱۷۱) ۱۱ر۱۵ ـ ۳ر۳۰ ـ ۵ر۳۰ـ ۷ر۳۰ـ ۹ر۳۰
* **کلانتر فلابی -رنگی- فرانك‌سیناترا**
پارامونت (۴۸۳۲۱) ۱۱ر۱۵ـ ۳ر۳ـ ۵ر۳۰ـ ۷ر۳۰ـ ۹ر۳۰
* **هنك‌جانبازان- رنگی- کلینت‌ایستود - تلی‌ساوالاس**
گلدن‌سینی (۶۶۳۲۶۹) ۱۰ر۳۰ـ ۱ر۳۰ ـ ۴ر۱۵ـ ۷ـ ۹ر۴۵

* **واترلو - سینماسکوپ - رنگی- رود استایگر**
ادئون (۳۱۸۱۱۸) ۱۰ر۳۰ـ ۱ر۱۵ـ ۴ر۳۰ـ ۶ر۴۵ـ ۹
* **دلقك‌ها - بیك‌ایمانوردی -لی‌لی- مرجان**
مارلیك (۹۶۳۶۱۶) پاسیفیك (۷۵۳۳۱۱) ۱۱ر۳۰ـ ۳ر۳۰ـ ۵ر۳۰ـ ۷ر۳۰ـ ۹ر۳۰
اونیورسال (۶۶۶۹۵۳) ۱۱ ـ ۱ـ ۳ـ ۵ ـ ۷ر۱۵ـ ۹ر۳۰ میامی (۷۵۴۳۲۹) پرسپولیس (۵۸۱۰۸۳) پانوراما (۷۹۴۵۷۰) ۹ـ ۱۱ـ۱ـ ۳ـ ۵ـ ۷ـ ۹
ایران (۳۱۶۳۵۴) تیسفون (۹۵۸۸۸۲) مونت کارلو (۷۹۷۴۱) آستارا (۸۴۰۲۲) ۱۰ر۳۰ـ ۲ر۳۰ـ ۴ر۳۰ـ ۶ر۳۰ـ ۸ر۳۰
سیلوانا (۳۹۳۷۷۷)۱۰ر۳۰ـ ۲ر۳۰ـ۴ر۳۰ـ ۶ر۴۵ـ ۹
ساینا (۳۵۲۴۴۲) ۱۰ـ ۱۲ـ ۲ـ ۴ـ۶ر۱۵ـ ۸ر۳۰
* **فاتحین‌صحرا سینماسکوپ - رنگی- بیك‌ایمانوردی**
مولن‌روژ (۷۵۲۹۲۹)دیانا (۴۷۳۶۵)۱۱ر۳۰ـ ۳ر۳۰ـ ۵ر۳۰ـ ۷ر۳۰ـ ۹ر۴۵
رکس (۳۱۵۲۹۳) همای (۳۱۱۶۶۹)قصر طلائی (۷۵۹۶۲۴) کریستال (۳۱۷۶۷۵) ۱۰ر۳۰ـ ۱۲ر۳۰ـ ۲ر۳۰ـ ۴ر۳۰ـ ۶ر۳۰ـ ۸ر۳۰
مهتاب (۴۷۷۷۷) کیهان (۹۵۷۳۶۰)دروازه طلائی (۳۵۲۱۶۰) دریا (۷۹۱۷۴۶) مراد (۷۵۳۳۸۲) ۱۱ـ ۱ـ ۳ـ ۵ـ ۷ـ ۹ر۱۵
اورانوس (۲۷۹۷۱) اسکار (۹۵۰۸۹۸)الوند (۳۵۶۵۳۸) ۱۰ـ ۱۲ـ ۲ـ ۴ـ ۶ـ ۸ر۱۵
* **دانه‌های‌شن - رنگی - سینماسکوپ - استیومك کوئین**
ماژستیك (۶۶۸۴۶۱) ۱۱ـ ۳ـ ۶ـ ۹ر۱۵
* **فاتحین پل - رنگی- سل‌پیترز**
کارون (۹۵۵۱۶۵) ۱۰ـ ۱۲ـ ۲ـ ۴ر۱۵ـ ۶ر۳۰ـ ۸ر۴۵
* **برای قهرمانی دیر است -رنگی-مایکل کین**
پارك (۳۱۹۶۳۷) ۹ـ ۱۱ـ ۱ـ ۳ـ ۵ـ ۷ـ ۹
* **این گروه بی‌آرام-رنگی- فرناندوسانچو**
ماندانا (۷۹۹۸۲) ۱۲ر۳۰ـ ۲ر۳۰ـ ۴ر۳۰ـ ۶ر۳۰ـ ۸ر۳۰
* **لشگر ۵ نفری - رنگی-**
* **برلیان (۳۹۳۵۳۵) ۹ـ ۱۱ـ۱ـ۳ـ۵ـ۷ـ۹**
* **دفاع ازحق - سینماسکوپ - رنگی**
شهرام (۷۷۴۵۴۹) ۹ـ ۱۱ـ ۱ـ ۳ـ۵ـ۷ـ۹
* **قدرت‌سیاه- رنگی- سینماسکوپ- جیم براون**
پردیس (۳۰۴۲۵۹) ۹ـ ۱۱ـ ۱ـ ۳ـ۵ـ۷ـ۹
* **شانس‌بزرك - ظهوری - سپهرنیا**
فری ۱۰ر۳۰ـ۱۲ـ ۲ر۳۰ـ ۴ر۳۰ـ ۶ر۳۰ـ۸ر۳۰
* **قهرمانان آردن - گلوله برای یك‌مرد شرور**
البرز (۳۰۴۲۵۸) ۸ـ ۱۱ر۳۰ ـ ۲ر۳۰ ـ ۵ر۳۰ـ ۸ر۳۰
* **سراب - رنگی- گریگوری‌پك**
تخت‌جمشید (۴۳۵۵۰) ۳ـ ۵ـ ۷ـ ۹

سالن انگلیسی
درایوین‌ونك ۷ر۴۵ـ ۱۰ فیلم (جنگجو علیه خائنین)
گلدیس ساعت ۱۰ فیلم (برای قهرمانی‌دیر است)

تئاتر ها
* **خرس و خواستگاری - کارگردان‌مهین اسکوئی**
تالار موزه (تلفن رزرو ۳۱۱۷۷۷) شروع ۸ر۱۵ بعدازظهر
* **افول- کارگردان نصیریان- باشرکت انتظامی - نصیریان**
تالار ۲۵شهریور (تلفن رزرو ۲۵۴۴۴)شروع ۸ر۱۵ بعدازظهر

برنامه تلویزیون

کانال ۷
برنامه امشب
۵ـ۱۵ اسلاید و موزیك
۵ـ۳۰ اعلام برنامه
۵ـ۳۲ تدریس زبان‌انگلیسی
۶ـ۰۰ خلاصه اخبار
۶ـ۱۰ برنامه کودکان (کارتون میکی‌موس، کتاب بخوانیم و قصه‌قصه)
۶ـ۴۰ مسابقه تلاش
۸ـ۰۰ مشروح اخبار همراه با فیلمهای خبری
۸ـ۴۰ قرعه کشی
۹ـ۳۰ فیلم روزهای زندگی شماره ۱۹۹ و ۲۰۰
۱۰ـ۳۰ هفت شهر عشق

برنامه‌نیمروز پنجشنبه
۱۲ـ۴۵ اسلاید و موزیك
۱ـ۰۰ اعلام برنامه
۱ـ۰۲ بهداشت خانواده
۱ـ۱۵ فیلم افسونگر
۱ـ۴۵ واریته
۲ـ۰۰ اختاپوس
۲ـ۳۰ اخبار نیمروز همراه‌با فیلم های خبری
۳ـ۰۰ پایان

کانال ۳ـ۹
برنامه امشب
۷ـ۱۵ اسلاید و موزیك
۷ـ۳۰ اعلام برنامه
۸ـ۰۰ مشروح اخبار همراه
۷ـ۳۲ جهان حیوانات
با فیلم‌های خبری
۹ـ۰۰ فیلم سیمای شجاعان
۱۰ـ۰۰ موسیقی اصیل‌ایرانی
۱۰ـ۳۰ بما بگوئید

۱۱ـ۰۰ نگاهی بگذشته و کاوش
۱۱ـ۳۰ آخرین اخبار

برنامه آموزشی
برنامه امشب
۴ـ۳۰ اعلام برنامه
۴ـ۳۵ کودکان و نوجوانان
۵ـ۰۰ علوم دبستانی پنجم
۵ـ۱۵ گرامر انگلیسی
۵ـ۳۰ داستانهای کهن
۵ـ۵۰ مسابقه طبیعی
۶ـ۱۵ رنك تفریح
۶ـ۲۵ مسابقه شیمی
۶ـ۵۰ ترانه
۶ـ۵۵ مسابقه علم و تجربه
۷ـ۲۰ ریاضی ۵
۷ـ۴۵ فیلم داستانی
۸ـ۱۵ پایان برنامه

برنامه فردا
۲ـ۳۰ آهنگها و چشم‌اندازها
۲ـ۵۵ اعلام برنامه
۳ـ۰۰ مکانیك ششم
۳ـ۳۰ زنك تفریح
۳ـ۴۵ گریددانگلیش
۴ـ۰۰ جبر و مثلثات ششم

برنامه آمریکا
برنامه امشب
۵ـ۰۰ برنامه کودکان
۶ـ۰۰ اخبار
۶ـ۳۰ تکنیك اسکی
۷ـ۰۰ برنامه مخصوص
۸ـ۰۰ اخبار
۸ـ۰۵ برنامه روان‌و مارتین
۹ـ۰۰ برنامه تئاتر
۱۰ـ۲۰ قسمت دوم برنامه تئاتر

برنامه بامدادی پنجشنبه
۸ـ۰۰ نمایش کودکان
۱۱ـ۰۰ پایان برنامه‌بامدادی

هرگونه تغییری دربرنامه ها بعدا بوسیله تلویزیون اعلام میشود .

آنتن آموزشی
بانصب فوری ۶۵ تومان تلفن ۹۵۶۹۸۰

میهن تور
تلفنهای شرکت میهن‌تور بشرح زیر است :
۳۰۲۹۲۲-۳۹۳۰۸۴
۳۱۷۱۲۹و۳۱۷۴۴۰
علاوه ازسرویسهای داخلی وخارجی، کرمانشاه هم ه‌روزه صبح وعصر دائر است .
میهن‌تور اول فردوسی

حراج کفش ایوان
از ۲۵ فروردینماه
در خیابان شاه بین ۲۰ متری اول ودوم .
تلفن : ۶۶۳۱۵۶ ۱ـ۳ آ_۵۸۲

بسته بند
عده‌ای دوشیزه برای کار بسته بندی‌لوازم آرایش باشرایط زیر استخدام میشود .
۱ـ تحصیلات درحدود سوم متوسطه.
۲ـ حداکثر سن ۲۵ سال
بادر دست داشتن مدارك تحصیلی‌رونوشت شناسنامه و۴ قطعه عکس صبحها به خیابان قدیم شمیران بالاتر از سه راه ضرابخانه انتهای کوی لاجوردی کارخانه بلنداکس مراجعه فرمائید .

آگهی استخدام
کارخانه تولیدی واقع در چهل کیلومتری جاده‌کرج یکنفر مهندس یا دکتر شیمی برای سرپرستی تولید و کنترل مواد غذائی برای تمام وقت باشرایط زیر استخدام می نماید ـ
۱ـ داشتن برك خاتمه خدمت یا معافی دائم .
۲ـ سن حداکثر ۳۵ سال .
۳ـ سلامتی کامل به گواهی پزشك .
۴ـ کسانی که دارای سابقه کار در رشته های فوق باشند حق تقدم دارند .
واجدین شرایط میتوانند به راهنمای ۵۴۸ اطلاعات با تعیین حقوق مورد تقاضا وآدرس کتبی و تلفن‌خود مکاتبه نمایند .

ورزش

مسابقات تشویقی کشتی فرنگی

شیفتگی جوانان و همبستگی مسئولین، کشتی فرنگی را از خاموشی و سکوت بیرون میآورد!

• ۳۵ شرکت کننده در این دوره کمیتی چشم‌گیر بوجود آورده‌است که دور از انتظار بود

در جمع شرکت کنندگان فیروز علی‌زاده، رحیم علی‌آبادی و اکبر یداللهی از رده ملی‌پوشان میباشند

فرداشب اولین دوره‌مسابقات کشتی فرنگی تشویقی تهران از زمانی که فدراسیون تازه‌ای برای این ورزش بوجودآمده به پایان خواهد رسید و این در حقیقت آغازی است برای برنامه های امیدبخش کشتی فرنگی.

بامید روزهای پرفروغ‌آینده

این ورزش طول زمان های دور و نزدیك در همه‌حال تحت تاثیر توجه بیش‌از حد بکشتی آزاد آرام، آرام به‌فراموشی سپرده میشد و حتی رنك‌طلائی مدال جهانی فیروزعلی زاده در مسابقات جهانی سال ۱۹۶۹ «ماردل‌پلاتا» که اولین مدال‌طلا طول تاریخ کشتی‌فرنگی ایران بود نیز نتوانست روشنائی امیدبخشی باین ورزش بدهد واین نابسامانی تاآنجا کشید که قهرمانان کشتی فرنگی می‌کوشیدند بهرشکل به کشتی گیران آزاد بپیوندند. و حالا با بوجود آمدن فدراسیونی مستقل برای این رشته بر دوستداران، علاقمندان و پیش کسوتان کشتی فرنگی است که با همتی بلند و نیروئی خستگی ناپذیر برای باوج رساندن‌این ورزش بکوشند، زیرا بامدال طلای علیزاده، مدال نقره‌علی آبادی و موفقیت های دور و نزدیك این رشته شاید عدم استعداد امروز افسانه‌ای تهی باشد و حضور نزدیك‌به ۳۵۰ کشتی‌گیر را در اولین دوره مسابقات فدراسیون جدید می توان به نشانه ذوق، علاقمندی و شیفتگی جوانان باین ورزش پذیرفت.

مسابقات از دوشنبه شب گذشته روی سه تشك آغاز شد.

استقبال خیره‌کننده جوانان

نظم و انضباط خیره‌کننده، نصب جدول مسابقات در هر گوشه سالن، جایگاه‌مخصوص مخبرین، کارت های مخصوص پزشکی برای‌شرکت کنندگان لباس مرتب داوران جایگاه کمیته فنی یاژوری مسابقات و بالاتراز همه اینها استقبال تماشاگران از ورزشی که شاید این آغازی برای تولد نوین آن باشد همه و همه نشانه‌ای از نقطه های امیدکه در روزهائی نه چندان دور در کشتی فرنگی نیز به آنچه میخواهیم دست یابیم.

در آغاز تلاش این‌فدراسیون تازه تولد یافته با آنچه از تلاش و نظم و سلامت آنها در کار دیده‌ایم آرزومندیم برای‌همیشه آنچه‌ارائه کرده‌اند حفظ شود و چنان نباشد که در روزهای بعد متاسف گردیم که چرا از دست رفته و یا اینکه بپذیریم این نمایشی بوده‌است برای آغاز کار.

مسابقات بدون تبلیغاتی‌وسیع انجام‌شدولی استقبال‌تماشاگران و شرکت کنندگان کم‌سابقه و خیره‌کننده بود، چیزی که حتی خود فدراسیون نیزتصور نمیکرد و بدین‌رو است که‌می با احترام و تجلیل یاد نکرده باشد و این نشانه آن است که‌اگر برکاری انتقاد وجود دارد واقعا آن کار قابل‌انتقاد است.

کار با ارزش مورد تائید ماست

ما هنوز رئیس فدراسیون کشتی فرنگی را در یك‌برخورد ندیده‌ایم، تشکیلات فدراسیون را بدرستی نمی‌شناسیم ولی‌می توان پذیرفت مطبوعات ما و نویسندگان مطبوعاتی ما واقعا تشنه پدیده های‌نو هستند تاآز سلامت آن و از ارزش آن به نیکی یاد کنند و مسئولین را بیش‌از پیش تشویق نمایند.

زیرا دشوار میتوان یافت‌ستونی را و نوشته‌ای را که‌از تشکیلات کشتی‌فرنگی و ازاین مسابقات بینیم که کاری درخور ستایش انجام شده است و این برای گفتگو نیاز به بهره‌گیری از جملات امیدبخش دارد.

مسابقات با شرکت ۳۵۰ کشتی‌گیر در ۱۰ وزن آغاز شده است که حضور ۸۴ کشتی‌گیر در وزن ۵۷ کیلو دشوارترین وزن‌را بوجودآورده است در حالیکه چهره‌صاحب نامی چون‌علیزاده در آن حضور دارد.

در جمع حاضرین فیروز علیزاده دارنده مدال‌طلای جهانی ۱۹۶۹، رحیم علی‌آبادی نفر دوم‌مسابقات جهانی‌ماردل‌پلاتا واکبر یداللهی چهره های ملی‌پوش گذشته هستند ضمن‌اینکه جلال کریمی صیاد افروزی، مهدی هوریا، محمد زرافشان، ماسیس آوانسیان، محمود ثانی‌خانی‌و داود ارغنده چهره‌هائی هستند که کم و بیش در مسابقات‌به مکانهای بزرك دست یافته‌اند.

حضور دو شرکت کننده در دسته سنگین وزن نشانه آن است که در این رشته نیز به سنگین وزن ها هنوز نمیتوان بچشم یك امید نگاه کرد، در حالیکه تا وزن ۸۲ کیلو به ترتیب شرکت کنندگان از ۱۷ تا ۸۴ نفر می‌باشند.

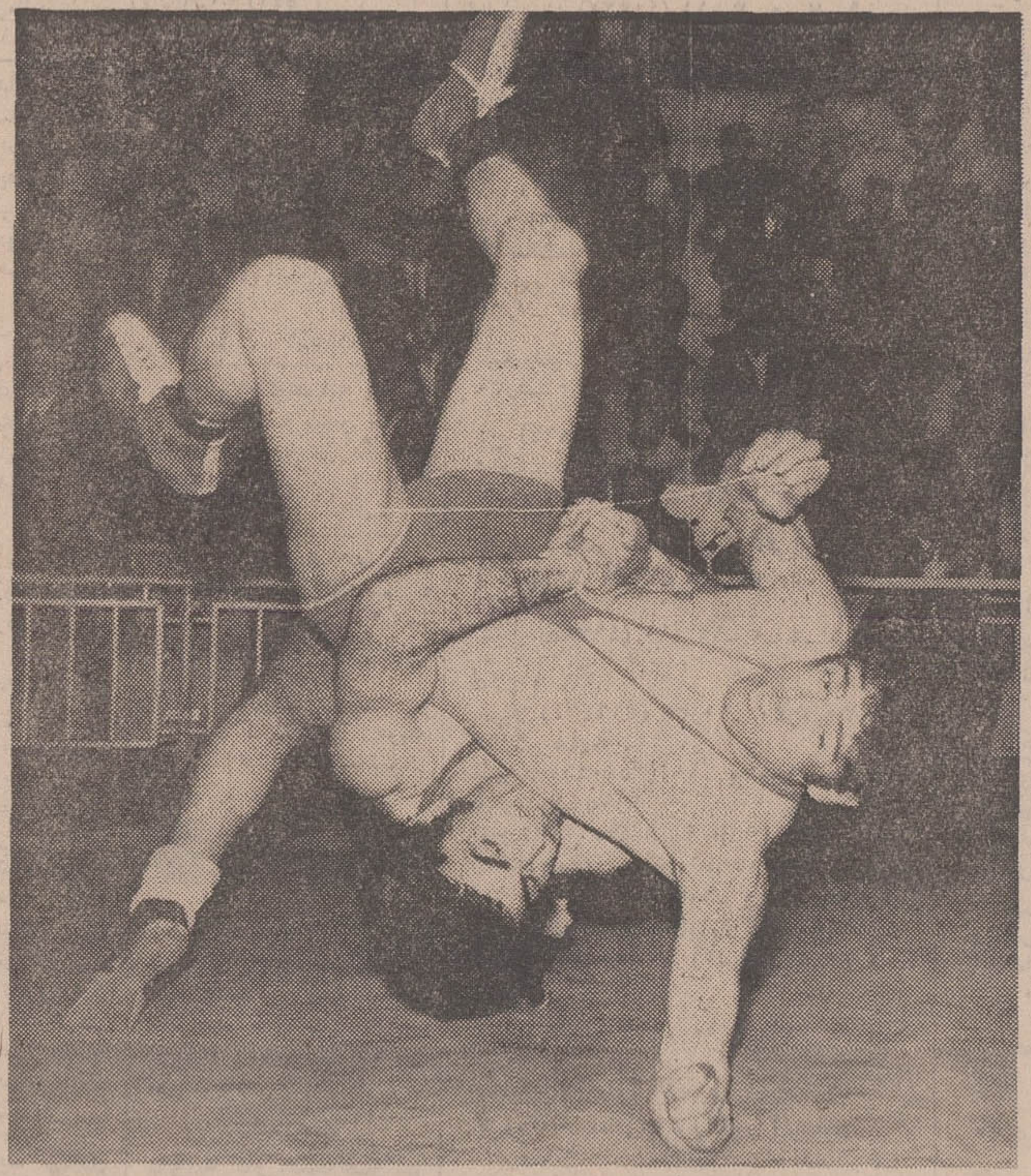

محمودثانی‌خانی چهره امیدوار و جوان کشتی فرنگی یکی از شانس های بزرك ۷۴ کیلوست‌که دیشب در نخستین دوره رفوگر را با ضربه‌فنی مغلوب کرد. عکس رفوگر را در فن‌سالتوبا در هوا نشان میدهد.

پیروزی ایران برچین ملی

در مسابقات پینك‌پنك چهارجانبه که درتایپه پایتخت چین ملی برگزار می‌شود، شب گذشته تیم پینك پنك ایران موفق‌شد در سومین مسابقه خود بانتیجه (۴ـ۵) بر تیم پینك‌پنك چین‌ملی پیروز شود. در دو مسابقه قبلی ایران (۲ـ۵) مغلوب اندونزی و (۰ـ۵) مغلوب کامبوج شده بود.

انتخاب تیم ملی فوتبال‌جوانان

فدراسیون فوتبال ایران اسامی هجده بازیکنی را که برای مسابقات فوتبال جوانان قهرمانی آسیا درژاپن برگزار میگرددانتخاب گردیده‌اند باین‌شرح اعلام نمود.

بهرام مودت (قصریخ)، اسماعیل رحیم‌پور(پرسپولیس)، حسین نایب‌آقا (گارد)، مهدی اصغری (دیهیم)، حسین جعفری (دیهیم)، جواد اللهوردی (پاس)، احمد آزادان (راه‌آهن)، جعفر علیقلیان (راه‌آهن)، جهانگیر فتاحی (برق)، علیرضا حاج‌قاسم (تاج)، مسعود مژدهی (تاج)، نصرالله عبدالهی (تاج)، منصور رشیدی (خوزستان)، فریدون لقمان (خوزستان)، مهدی ویسی (خوزستان)، غلام کیانپور (خوزستان)، عباس رجبی (بانك ملی)، فرهاد آذری (بانك ملی)

تیمسار سرتیپ مکری رئیس فدراسیون فوتبال‌ایران و نایب‌رئیس کنفدراسیون فوتبال آسیا و آقایان‌عبدالرضا موزون بعنوان داور و پرویز ابوطالب مربی تیم همراهان تیم می‌باشند.

برنامه آینده سینما

بولوار

اولیویاهوسی
لئوناردوایتینگ
در فیلمی بکارگردانی
فرانکوزفیرلی

رومئو و ژولیت
Romeo & Juliet

(رنگی) محصول پارامونت

از امشب برنامه سینماهای

درایوین ونک
نیاگارا
سینه‌موند
ب ب
متروپل

«جنگو» تیراندازی ماهر، مردی‌کینه‌جو، انسانی طالب‌حق وعدالت‌که تبهکاران غرب ازشنیدن نام او بلرزه‌می‌افتادند باردیگر دست به اسلحه میبرد ... و آنگاه طوفان حادثه آغاز می‌شود.

آنتونی استیفن در فیلم سینماسکوپ و رنگی
جنگو علیه خائنین
باشرکت: پائولوگازلینو ـ تئودورکورا

دنیا
بموئی
بنده

زنان و مردان نیک اندیش

پیشگامان رستاخیز فرهنگی

جشن شاهنشاهی ایران

نیك اندیشانی که نامشان در این ستون ثبت شده است، تا روز سه‌شنبه ۲۴ فروردین ۱۳۵۰، با تأمین هزینهٔ بنای یك یا چند مدرسه‌از ۲۵۰۰ مدرسه یادبود، به‌رستاخیز فرهنگی جشن شاهنشاهی ایران پیوسته‌اند.

● **آقای دکتر جمشید آموزگار**
بنام مادرشان خانم توران آموزگار ۱۵۰۰ برگ «اوراق بنای مدارس یادبود» از بانك ملی ایران ـ شعبه کاخ پهلوی ۱ مدرسه

● **روزنامه آیندگان**
مدیران، نویسندگان وکارگران ۱۵۰۰ برك «اوراق بنای مدارس یادبود» از بانك‌ملی ایران ـ شعبه خیابان شاه (اردیبهشت) ۱ مدرسه

● **کارخانجات ارج**
مدیران، مهندسان، کارمندان و کارگران ۶۰۰۰ برك «اوراق‌بنای مدارس‌یادبود» از بانك‌ملی ایران شعبه «ارج» ۴ مدرسه

● **خانم هایده ارجمند**
۱۵۰۰ برك «اوراق بنای مدارس یادبود» از بانك‌ملی ایران ـ شعبه «ارج» ۱ مدرسه

● **موسسه اطلاعات**
۱۵۰۰ برك «اوراق بنای مدارس یادبود» از بانك عمران ـ شعبه نادری ۱ مدرسه

● **اطلاعات هفتگی**
۱۵۰۰ برك «اوراق بنای مدارس یادبود» از بانك عمران ـ شعبه نادری ۱ مدرسه

● **اطلاعات بانوان**
۱۵۰۰ برك «اوراق بنای مدارس یادبود» از بانك عمران ـ شعبه نادری ۱ مدرسه

● **اطلاعات جوانان**
۱۵۰۰ برك «اوراق بنای مدارس یادبود» از بانك عمران ـ شعبه نادری ۱ مدرسه

● **انجمن دوشیزگان و بانوان وابسته بموسسه اطلاعات**
۱۵۰۰ برك «اوراق بنای مدارس یادبود» از بانك عمران ـ شعبه نادری ۱ مدرسه

● **آقای امیرحسین امیرصالح**
۱۵۰۰ برك «اوراق‌بنای مدارس یادبود» از بانك‌ملی ایران ـ شعبه مرکزی ۱ مدرسه

● **بانك اعتبارات تعاونی توزیع**
۱۵۰۰۰ برگ «اوراق بنای مدارس یادبود» از بانك‌اعتبارات تعاونی توزیع ـ شعبه مرکزی ۱۰ مدرسه

● **سرهنگ محمدحسین انصاری**
۱۵۰۰ برگ «اوراق بنای‌مدارس یادبود» از بانك‌ملی ایران ـ شعبه مرکزی ۱ مدرسه

● **فروشگاه بزرگ ایران «کاشانی اخوان»**
۱۵۰۰ برگ «اوراق بنای‌مدارس یادبود» از بانك‌ملی ایران ـ شعبه نادری ۱ مدرسه

● **آقای فرخ دین پارسای**
بنام دخترشان «فرخ‌زمان پارسای» از بانك ملی ایران ـ شعبه سعدی باجه آموزش‌وپرورش ۱ مدرسه

● **شرکت سهامی پارس‌آمریکا «القانیان»**
۳۰۰۰ برگ «اوراق بنای‌مدارس یادبود» از بانك‌ملی ایران ـ شعبه مرکزی ۲ مدرسه

● **شرکت سهامی پلاسکوکار «القانیان»**
۱۵۰۰ برگ «اوراق بنای‌مدارس یادبود» از بانك‌ملی ایران ـ شعبه مرکزی ۱ مدرسه

● **آقای محمود پورنیک**
۱۵۰۰ برگ «اوراق‌بنای مدارس یادبود» از بانك‌ملی ایران ـ شعبه مرکزی ۱ مدرسه

● **آقای لطف‌الله ترقی**
۹۰۰۰ برگ «اوراق‌بنای‌مدارس یادبود» از بانك صادرات ایران شعبه گوهردشت ۶ مدرسه

● **آقای محمدعلی جاوید**
۱۵۰۰ برگ «اوراق‌بنای‌مدارس یادبود» از بانك بازرگانی ایران شعبه چهارراه شاه ۱ مدرسه

● **خانم ثریا جالی**
۱۵۰۰ برك «اوراق بنای مدارس یادبود» از بانك‌ملی ایران ـ شعبه خیابان شاه ۱ مدرسه

● **دبیرخانه حزب مردم**
۱۵۰۰ برگ «اوراق‌بنای‌مدارس یادبود» از بانك‌ملی ایران ـ شعبه تجریش ۱ مدرسه

● **آقای غلامحسین خواجوی**
۱۵۰۰ برگ «اوراق بنای مدارس یادبود» از بانك‌ملی ایران ـ شعبه دزاشیب ۱ مدرسه

● **آقای عین‌الله دبیرعلائی**
۱۵۰۰ برگ «اوراق بنای مدارس یادبود» از بانك‌ملی ایران ـ شعبه شرکت نفت ۱ مدرسه

● **کارمندان وزارت دربار شاهنشاهی**
۶۰۰۰ برگ «اوراق‌بنای مدارس یادبود» از بانك‌ملی ایران ـ شعبه تجریش ۴ مدرسه

● **شرکت رصد**
۱۵۰۰ برگ «اوراق بنای مدارس یادبود» از بانك‌ملی ایران ـ شعبه مرکزی ۱ مدرسه

● **آقای انوشیروان روحانی**
۱۵۰۰ برگ «اوراق بنای مدارس یاد بود» از بانك ملی ایران ـ شعبه مرکزی ۱ مدرسه

● **هیئت مدیره سازمان جهانی تبلیغات ایران**
۱۵۰۰ برگ «اوراق‌بنای مدارس یادبود» از بانك‌ملی ایران ـ شعبه مرکزی ۱ مدرسه

● **سازمان زنان ایران**
۱۵۰۰۰ برگ «اوراق بنای مدارس یادبود» از بانك‌ملی ایران شعبه تخت جمشید ۱۰ مدرسه

● **دکتر محمد سام**
۱۵۰۰ برگ «اوراق‌بنای‌مدارس یادبود» از بانك ملی ایران ـ شعبه اصفهان ۱ مدرسه

● **شرکت سهامی سامان ایران**
۱۵۰۰ برگ «اوراق بنای‌مدارس یادبود» از بانك بازرگانی ایران شعبه کوشك ۱ مدرسه

● **شرکت سهامی سیمان تهران**
۱۵۰۰ برگ «اوراق‌بنای‌مدارس یادبود» از بانك بازرگانی ایران شعبه کوشك ۱ مدرسه

● **شرکت سهامی سیمان شمال**
۱۵۰۰ برگ «اوراق‌بنای‌مدارس یادبود از بانك بازرگانی ایران شعبه کوشك ۱ مدرسه

● **شهرداری آبادان**
۳۰۰۰ برگ «اوراق بنای‌مدارس یادبود» از بانك ملی ایران ـ شعبه آبادان ۲ مدرسه

● **شهرداری اصفهان**
۳۰۰۰ برگ «اوراق بنای‌مدارس یادبود» از بانك ملی ایران ـ شعبه اصفهان ۲ مدرسه

● **شهرداری تبریز**
کارکنان و کارمندان ۱۵۰۰ برگ «اوراق بنای مدارس یادبود» از بانك ملی ایران ـ شعبه تبریز ۱ مدرسه

● **سازمان شیرزنان لاینز تهران**
۱۵۰۰ برگ «اوراق‌بنای مدارس یادبود» از بانك‌ملی ایران ـ شعبه مرکزی ۱ مدرسه

● **شیرمردان باشگاه «لاینز» قلهک**
۱۵۰۰ برگ «اوراق‌بنای‌مدارس یادبود» از بانك ایران و ژاپن شعبه مرکزی ۱ مدرسه

● **خانم سودابه صدری**
استان فارس ۱۵۰۰ برگ «اوراق بنای مدارس یادبود» از بانك ملی ایران ۱ مدرسه

● **آقای مهدی صلح‌جو ساعتچی**
۱۵۰۰ برك «اوراق بنای مدارس یادبود» از بانك عمران ـ شعبه نادری ۱ مدرسه

● **شرکت سهامی طبع و نشر کتابهای درسی ایران**
۱۵۰۰ برگ «اوراق بنای مدارس یادبود» از بانك‌ملی ایران ـ شعبه شهناز ۱ مدرسه

● **دکتر عبدالرسول عظیمی**
۱۵۰۰ برگ «اوراق‌بنای مدارس یادبود» از بانك‌ملی ایران ـ شعبه مرکزی ۱ مدرسه

● **آقای اسدالله علم**
۱۵۰۰ برگ «اوراق بنای‌مدارس یادبود» از بانك‌ملی ایران ـ شعبه تجریش ۱ مدرسه

● **بانك عمران**
۱۲۰۰۰ برك «اوراق بنای مدارس یادبود» از بانك عمران ـ شعبه مرکزی ۸ مدرسه

● **کارمندان بانك عمران**
۱۵۰۰ برك «اوراق بنای مدارس یادبود» از بانك عمران ـ شعبه مرکزی ۱ مدرسه

● **بانك عمران (صندوق ضمانت صنعتی)**
۳۰۰۰ برگ «اوراق بنای‌مدارس یادبود» از بانك عمران ـ شعبه مرکزی ۲ مدرسه

● **آقای مهندس حبیب‌الله فتحی**
۱۵۰۰ برگ «اوراق بنای مدارس یادبود» از طرف خانم ملك تاج فتحی بنام یحیی فتحی از بانك ملی ایران ـ شعبه تجریش ۱ مدرسه

● **آقای حسین قاسمیه**
۱۵۰۰ برك «اوراق بنای مدارس یادبود» از بانك‌ملی ایران ـ شعبه مرکزی ۱ مدرسه

● **دوشیزه آزاده قطبی**
۱۵۰۰ برگ «اوراق بنای‌مدارس یادبود» از بانك‌ملی ایران ـ شعبه تجریش ۱ مدرسه

● **کارخانجات کاشی سعدی «کاشانی اخوان»**
۱۵۰۰ برگ «اوراق بنای مدارس یادبود» از بانك صادرات ایران شعبه صنعتی ۲۴ اسفند ۱ مدرسه

● **گارد شاهنشاهی**
افسران و درجه‌داران ۳۰۰۰ برگ «اوراق بنای مدارس یادبود» از بانك‌ملی ایران ـ شعبه‌رستم آباد ۲ مدرسه

● **گروه صنعتی بهشهر**
۷۵۰۰ برگ «اوراق بنای‌مدارس یادبود» از بانك صادرات ایران شعبه بازار ۵ مدرسه

● **هیئت مدیره گروه فرهنگی هدف**
۱۵۰۰ برگ «اوراق بنای مدارس یادبود» از بانك‌ملی ایران ـ شعبه چهارراه پهلوی ۱ مدرسه

● **آقای سید کاظم مسعودی**
۱۵۰۰ برك «اوراق بنای مدارس یادبود» از بانك پارس ـ شعبه خیابان شاه ۱ مدرسه

● **آقای محمدعلی مسعودی**
۱۵۰۰ برك «اوراق بنای مدارس یادبود» از بانك عمران ـ شعبه نادری ۱ مدرسه

● **کارخانه بافندگی مشیر**
۱۵۰۰ برگ «اوراق‌بنای مدارس یادبود» از بانك‌ملی ایران ـ شعبه مرکزی ۱ مدرسه

● **خانم فروغ مصباح‌زاده**
۱۵۰۰ برگ «اوراق بنای‌مدارس یادبود» از بانك‌ملی ایران ـ شعبه مرکزی ۱ مدرسه

● **آقای دکتر امیر موحدی**
۱۵۰۰ برگ «اوراق بنای مدارس یادبود» از بانك‌ملی ایران ـ شعبه مرکزی ۱ مدرسه

● **خانم توران مهذب**
۱۵۰۰ برگ «اوراق‌بنای‌مدارس یادبود» از بانك عمران ـ شعبه مرکزی ۱ مدرسه

● **آقای مهندس ابوالقاسم میرهادی**
۱۵۰۰ برگ «اوراق بنای مدارس یادبود» از بانك‌ملی ایران ـ شعبه شاه‌آباد ۱ مدرسه

● **آقای دکتر حسین مینوئی**
۱۵۰۰ برگ «اوراق‌بنای‌مدارس یادبود از بانك بازرگانی ایران شعبه نادری ۱ مدرسه

● **خانم رعنا نیکپور**
۱۵۰۰ برگ «اوراق بنای‌مدارس یادبود» از بانك پارس ـ شعبه خیابان شاه ۱ مدرسه

● **خانم محبوبه نیکپور**
۱۵۰۰ برك «اوراق بنای مدارس یادبود» از بانك پارس ـ شعبه خیابان شاه ۱ مدرسه

● **خانم افتخار هرمزی**
۱۵۰۰ برگ «اوراق بنای مدارس یادبود» از بانك‌ملی ایران ـ شعبه مرکزی ۱ مدرسه

● **خانم پریدخت هرمزی**
۱۵۰۰ برگ «اوراق بنای مدارس یادبود» از بانك‌ملی ایران ـ شعبه مرکزی ۱ مدرسه

● **خانم مهراعظم هرمزی**
۱۵۰۰ برگ «اوراق بنای مدارس یادبود» از بانك‌ملی ایران ـ شعبه مرکزی ۱ مدرسه

● **آقای حسین همدانیان**
۹۰۰۰ برگ «اوراق‌بنای‌مدارس یادبود» از بانك‌ملی ایران ـ شعبه اصفهان ۶ مدرسه

● **آقای نیر یزدانی**
۱۵۰۰ برگ «اوراق بنای‌مدارس یادبود» بنام رضاقلی یزدانی از بانك‌ملی ایران ـ شعبه حافظ ۱ مدرسه

در محافل سیاسی تهران

صرف نظر از دیدار ناگهانی ودوستانه والاحضرت شاهدخت اشرف پهلوی ازچین کمونیست محافل سیاسی و دیپلماتیک تهران معتقدند که هیچگونه تصمیمی ازجانب تهران مبنی‌بر شناسائی رژیم کمونیستی پکن اتخاذ نگردیده است .

اظهارنظر و پیش‌بینی‌ها‌ی‌اثر براینکه ایران تصمیم به شناسائی چین کمونیست‌اتخاذ کرده بدنبال اظهارات روزشنبه شاهنشاه‌درمصاحبه‌باخبرنگاران مصری بحث محافل جهان بود.

شاهنشاه در این مصاحبه فرمودند « ایران شناسائی چین کمونیست را بررسی میکند » واستنباط محافل سیاسی جهان و خبرگزاریهای بین‌المللی از این‌بیان‌شاهنشاه این بود که ایران در حقیقت تصمیم به شناسائی چین کمونیست گرفته است.مصاحبه همایونی با اعلام خبر سفر والاحضرت اشرف به پکن مصادف گردید و مجموعه این عوامل باعث شد که محافل سیاسی غرب و شرق این سفر را بمثزله مقدمه‌ای بر تصمیم ایران به برقراری روابط سیاسی با پکن تلقی کنند .

این استنباط‌هنوزمورد بحث محافل سیاسی ومطبوعات‌جهان است ، در حالیکه مقامات سیاسی تهران رسماً‌میگویند مسئله چین کمونیست اتخاذ نشده و بسیاری‌دیگرازمسائل‌بین‌المللی همواره از دیدگاه دیپلماسی تهران بدور نبوده‌وتحول‌تازه‌ای هم در این زمینه حاصل نشده که بتوان از آن بطورنهائی نتیجه گرفت .

تصمیم ایران و شناسائی چین کمونیست

والاحضرت شاهدخت اشرف از قاهره دیدن میکنند

*** ملاقات سفیر ایران در جمهوری متحده عرب با محمود ریاض**

اردشیر زاهدی وزیر خارجه و سردنیس رایت سفیر انگلیس در ضیافت دیروز ناهار وزارت خارجه درحالیکه باتفاق بسوی تالارضیافت قدم‌برمیدارند خیلی جدی سرگرم گفتگو هستند .

****

رابط قوی وضعیف

اردشیر زاهدی وزیرخارجه در ضیافت ناهاری که دیروز برای خدا حافظی با سفیر انگلیس سردنیس رایت و همسرش لیدی رایت درکاخ وزارت خارجه برپا کرد از خدمات سفیرانگلیس تجلیل کرد.

در همین‌ضیافت سفیرانگلیس که روز ۳۱ فروردین درپایان یک ماموریت هشت سال‌ونیمه درایران‌از تهران عزیمت‌می‌کند طی سخنانی به فراز و نشیب مناسبات ایران و انگلیس اشاره کرد و گفت‌در قرن نوزدهم‌که «امپراطوری بریتانیا» درهند منافع زیادی داشت انگلیس قوی و ایران ضعیف بود.

سردنیس رایت گفت‌طبیعی است که‌روابط قوی وضعیف یک رابطه‌سالم نیست وامروز ایران از هر جهت قوی و روابط دو کشور بر اساس احترام‌متقابل‌و تساوی‌استوار است.

سردنیس گفت ایران و انگلیس درخلیج‌فارس دارای منافع مشترکی‌هستند وامروز با خروج قوای انگلیس از این منطقه مسئولیت حفظ ثبات و صلح برعهده ایران خواهد بود.

رفورم ارضی ایران درخاور دور

عبدالحسین حمزاوی‌سفیر ایران در تایلند و مالزی نسخه‌هائی از این تشریه را به‌حضور پادشاهان ومقامات عالیرتبه هر دو کشور تقدیم داشته‌و کتابخانه هاودانشگاه های تایلند و مالزی از چاپ آن استقبال کرده‌اند .

انتشار جزوه‌ای تشریحی از اجرای اصلاحات ارضی در ایران بزبان انگلیسی و تایلندی درخاور دور به‌همت سفارت ایران‌دربانکوک توجه بسیاری ازمحافل دولتی‌کشور های‌خاوردور ومقامات‌سازمان ملل و روشنفکران را بخود جلب کرده است.

مطبوعات تایلند و مالزی در تجلیل‌از اجرای موفقیت‌آمیز اصلاحات ارضی در ایران ، لزوم اجرای هرچه زودتر این رفورم‌را در کشور های خود یادآور شده‌اند.

ملاقات با ریاض

رادیو قاهره در برنامه دیشب خود گزارش داد که خسرو خسروانی سفیر ایران در جمهوری متحده عربی دیروز بامحمود ریاض وزیر خارجه جمهوری متحده عرب ملاقات کرده است . رادیوی مذکور از موضوع مذاکرات ریاض و خسروانی مطلبی عنوان نکرد و درتهران نیز مقامات‌سیاسی از اشاره به مسائل مطروحه دراین ملاقات چیزی نگفتند .

برداشت محافل سیاسی تهران از این ملاقات این است‌که ریاض عکس‌العمل انورالسادات رئیس جمهوری مصر و سایر رهبران قاهره را از مذاکرات اخیر خود در تهران باطلاع سفیر ایران رسانیده است . در چند هفته اخیر وبخصوص همزمان باسفر ریاض‌بتهران محافل‌ایران بیش ازگذشته تحولات خاورمیانه‌را باعلاقه دنبال میکنند .

وزیر خارجه مصر قرار بود دوشنبه گذشته به مسکو رود اما این سفر ظاهرا بعلت تشکیل کنفرانس سران عرب وهمچنین‌اشارتل‌آویو به‌تعدیلی‌که درنظریات‌گذشته کرده بتعویق افتاده .

سفر به قاهره

در این بین الاهرام روزنامه نیمه رسمی و منتقد قاهره در شماره دیروز خود نوشت که والاحضرت شاهدخت اشرف پهلوی بزودی از قاهره دیدن میکنند . روزنامه مذکور تاریخ سفر والاحضرت را اعلام نکرد

ژاپن دویست میلیون دلار در ایران سرمایه‌گذاری می کند

مذاکرات سرمایه‌گذاری تهران‌از دیروز در وزارت اقتصاد آغازشد. عکس که از اولین جلسه‌مذاکرات برداشته شده،هیات اقتصادی‌ایران رابریاست‌آقای‌انصاری وزیراقتصاد در طرف راست و هیات سرمایه گذاری ژاپن رادر طرف چپ نشان میدهد .

*** ژاپن برای پرداخت یکصد میلیون دلار وام به ایران آمادگی دارد**

سرمایه گذاران ژاپنی بعد از ظهر امروز در کاخ نیاوران به پیشگاه شاهنشاه آریامهرشرفیاب خواهند شد .

محافل اقتصادی برای این شرفیابی اهمیت خاصی قائلند و معتقدند که مذاکرات امروز در پیشگاهشاهنشاه آریامهر،سرمایه گذاران ژاپنی را برای اجرای هدف سرمایه‌گذاری در ایران راغبترو‌علاقمندتر خواهدساخت.

اعضاء گروه سرمایه گذاران ژاپنی صبح امروز پس‌ازملاقات با وزیر دارائی در کنفرانس سرمایه‌گذاری‌معدنی‌وزارت‌اقتصاد شرکت کردند و مذاکرات‌دیروز خود را دنبال نمودند .

جلسه امروز بریاست آقای هوشنگ انصاری وزیر اقتصاد وبا شرکت اعضای هیات ژاپنی و آقایان مهندس رزاق‌نیا معاون معدنی وزارت اقتصاد ، دکتر مسعودی مشاور وزیر اقتصاد ، دکتر اردوبادی رئیس کل‌مرکز جلب و حمایت سرمایه‌های خارجی، مهران مدیر کل طرح و بررسی، مهندس ضرابی و مهندس شفائی مدیران کل‌معدنی، دکتر مهدی بهره‌مند مدیر کل روابط عمومی، دکتر قنادیان مدیر کل بازرگانی خارجی‌منطقه آسیا، و چند تن از کارشناسان مرکز طرح وبررسیها تشکیل‌شد.

گروه سرمایه گذاران ژاپنی ظهر امروز با آقای امیر عباس هویدا نخست‌وزیر ملاقات‌کردند وناهار را میهمان نخست وزیر بودند

*** ضیافت**

هوشنگ انصاری و یانودیشب میهماندار سرمایه گذاران ژاپنی بودند

این ضیافت در«بال‌روم» هتل هیلتون ترتیب یافت ودر آن‌چند تن از وزراء ، مقامات دولتی و شخصیت‌های‌اقتصادی، صاحبان صنایع و بازرگانان و مدیران جراید شرکت کردند .

ضیافت وزیر اقتصاد ازجمله ضیافتهای گرم وجالب تهران‌بود وزیبائی‌بیشتر‌آن‌مربوط بحضور خانمهای ژاپنی‌بالباسهای الوان محلی بود که جلوه بیشتری به میهمانی بخشیده بود .

*** گشت‌وصنعت**

جلسه بعد از ظهر امروز که مربوط به کنفرانس سرمایه ـ گذاران گشت و صنعت میباشد ساعت پنج ونیم بعد از ظهر در وزارت اقتصاد تشکیل میشود.

در این جلسه مسائل مربوط به کشت‌و صنعت و امکانات سرمایه‌گذاری در این رشته در ایران، مورد بررسی قرار میگیرد .

*** انعکاس**

سفر سرمایه‌گذاران‌ژاپنی به ایران‌و انجام‌مذاکرات سرمایه‌ـ گذاری‌تهران،بوسیله خبرگزاری های مهم جهان مخابره شده و بعنوان‌یک رویداد مهم‌اقتصادی مورد تفسیر قرار گرفت.

خبرگزاری یونایتدپرس ضمن گزارش خود یادآور شده است که سرمایه‌گذاران‌ژاپن درایران حدود دویست میلیون دلار سرمایه‌گذاری خواهند کرد

خطوط اصلی‌این سرمایه‌گذاری درمذاکرات تهران روشن‌خواهد شد .

خبرگزاری آسوشیتدپرس نیز درگزارش خود اهمیت‌کنفرانس سرمایه‌گذاری تهران را تشریح کرد و ضمن آن متذکر شد که ایران و ژاپن بصورت دو قطب اقتصادی مهم در دو طرف آسیا خودرابرای یک سلسله همکاری های جدید اقتصادی و صنعتی، آماده میکنند .

گزارش دیگری که درمطبوعات خارجی نیز منعکس گردید حاکیست که ژاپن حدود یکصد میلیون دلار وام جهت اجرای برنامه های عمرانی و صنعتی‌در اختیار ایران خواهد گذاشت.

*** ذخیره ارزی**

لازم بتذکر است که پیشرفت سریع اقتصادی ژاپن هم‌اکنون ذخیره ارزی این کشور را در سطح بالائی قرار داده است ، بطوریکه میتوان‌ژاپن را پس از آلمان یکی‌ازغنی‌ترین‌کشور های جهان از نظر ذخیره ارزی و امکانات اقتصادی شناخت.

محدودیت سرمایه‌گذاری ژاپن درکشور های خارج و همچنین محدودیت سرمایه‌گذاری‌خارجی درژاپن، تاکنون مانع ازخروج ارز ازاین کشور بخارج میشد، ولی بزودی این مشکل از نظر قانونی حل خواهد شد و برای سرمایه‌گذاری ژاپن در کشور های خارج امکانات لازم فراهم خواهد شد .

انتظار میرود که با رفع این مشکل ، ایران اولین کشوری باشدکه‌ژاپن‌درآن سرمایه‌گذاری خواهد کرد.

اقتصادی

تعمیر گاههای اتومبیل استاندارد میشود

*** تعمیرگاه های مختلف درجه‌بندی میشوند و نوع کار آنها مشخص‌میگردد**

*** از کار تعمیرکارانی که‌سطح تخصص خود را طی مدت معینی بالا نبرند،جلوگیری میشود**

متقاضیان کار قبلا بوسیله وزارت کار و امور اجتماعی با همکاری سندیکاها و اتحادیه‌های کارگری‌آزمایش‌میشوندو کسانی که میزان تخصص آنان کافی نباشد در دوره های کارآموزی خاص به خصوص در دوره‌های شبانه تعلیمات لازم رافرامیگیرند.

برای تعمیرگاهها نیز اصول وضوابط معینی‌تعیین میشود که کار خود را بر اساس این اصول و استاندارد های معین انجام دهند.

بطور مثال برای تعمیرگاه اتومبیل تخصص افراد و بخش های مختلف تعمیراتی مشخص میشود . براساس طرحی که‌در اداره‌کل‌آموزش حرفه‌ای وزارت کار مورد بررسی است برای تعمیرگاههای اتومبیل استاندارد های آموزشی خاص‌جهت افراد متخصص بخشهای‌گوناگون آن تهیه شده است.

*** تعمیر اتومبیل**

باین ترتیب هنگامی که مراجعه کننده به یک تعمیرگاه اتومبیل‌واردمیشودیک مکانیسین عیب‌اتومبیل راتشخیص خواهد دادو رفع نقص را به متخصص مربوطه‌درهمان تعمیرگاه واگذار خواهدکردودر خاتمه تعمیرهمین مکانیسین رفع‌نواقص اتومبیل‌را گواهی و اجازه خروج صادر میکند.

وزارت کار و امور اجتماعی برای درجه‌بندی تعمیرگاهها و نوع‌کاری که آنها انجام میدهند نیز مشغول مطالعه است.

*** استانداردهای معین**

درباره سایر تعمیرگاههای صنعتی نیزاستاندارد های‌معینی برای تشخیص صلاحیت فنی کارگران واحد های صنعتی در دست تهیه است که تعدادی از آنها هم‌اکنون آماده شده است وطبق‌این استاندارد ها افرادی که امور تعلیماتی لازم روزمره مردم را عهده‌دار میشوند باید دارای تخصص در سطح معینی باشند تا به آنها اجازه کار داده شود .

در هر مغازه یا هر کارگاه، در اجازه‌نامه‌فردصنفی ، میزان تخصص‌و نوع کاری که میتواند انجام‌بدهد تصریح خواهد شدو مراجعه کنندگان میتوانند با خواندن اجازه‌نامه‌نصب‌شده در مغازه و یا کارگاهها کار خود رابه دارنده اجازه نامه واگذار کنند .

کسانیکه درحال‌حاضر مشغول بکارهستند و تخصص آنان در سطح پائین است میتوانند برای مدت‌معینی که حداکثر سه سال خواهد بود بکار ادامه دهند واگردر این‌مدت سطح تخصص خود را بالا نبرند آنوقت از کارشان جلوگیری میشود.

اجازه‌نامه هائی‌که در کارگاه نصب میشود این امکان را به مراجعه کنندگان خواهد داد که افراد متخصص رابرای کار انتخاب کنند . مثلا اگر یک لوله‌کش فقط میتواند لوله‌کشی آب سرد و گرم و فاضل‌آب ساختمانهای مسکونی کوچک‌را انجام‌دهداین‌مطلب‌در اجازه‌نامه او بهمین‌کیفیت‌قید خواهد شد . در نتیجه چنین فردی قانوناً نخواهد توانست لوله‌کشی تاسیسات بزرگ را انجام دهد.

مرد ۲ زنه خود را کشت

دیروز یك خیاط آبادانی بنام « رضا محمدزاده‌بولیتی » بایك قیچی بزرك‌ك كردن خود را برید و بعلت خونریزی شدید جان‌سپرد .

این مرد که دارای دو زن و ده فرزند بود برای دومین‌بار دست‌باینکار زده بود وی‌چندی پیش نیز تصمیم بخودکشی گرفت و خود را از پشت بام بیائین پرت کرد و پایش شکست هنوز علت خودکشی خیاط آبادانی که در محله «احمدآباد » این شهر سکونت داشت بدرستی روشن نشده و جریان تحت رسیدگی است .

نام مادر وزیردارائی

بقیه از صفحه اول

دکترجمشید‌آموزگار میگوید:

شرکت در رستاخیز فرهنگی جشن شاهنشاهی‌ایران وتاثیری که ایجاد مدارس یادبود در سازندگی فردای مملکت دارد، نظرات و عقاید جالبی دارد.

دکتر جمشید آموزگار میگوید:

ـ از آنجائی که سواد و تحصیل علم از شرایط لازم و اولیه موفقیت‌هرفرد در اجتماع است و این امر ضامن پیشرفت و ترقی یك ملت نیز بحساب می آید واز سوی دیگر وقتی مردم کشوری‌همه باسوادباشند، فرزندانی بهتر و لایق تر برای مملکت تربیت خواهند کرد وباز باتوجه باینکه مادر من درردیف اولین گروه از دختران ایرانی است‌که تحصیلات‌خودرا بااخذ گواهی نامه‌پایان رسانیده‌است و من نیز موفقیت در تحصیلات خود را تا حدود زیادی مرهون مراقبت ها ودلسوزی‌های مداوم مادرم در دوران نوآموزی و دانش آموزیم میدانم ، بنابر این جهات‌برآن‌شدم‌که هزینه‌تاسیس یك دبستان را تقبل کنم تا بنام او ساخته شود .

دکتر آموزگار میگوید :

ـ امیدوارم که از این راه هم خدمتی‌بهموطنان‌خود کرده‌باشم و هم جزئی‌از دین‌بی‌پایان خود را بمادرم ادا کنم .

نشریه بخش ٤ آموزش و پرورش

بمناسبت بیست‌و یکم‌فروردین ماه ،کمیته جشن های ۲۵۰۰ ساله بنیانگذاری شاهنشاهی ایران در بخش چهار آموزش و پرورش تهران نشریه نفیس‌و جالبی در ٤٠برگ رنگی انتشار داد که بی‌نهایت مورد توجه و تقدیر قرار گرفت.

دبیرستان دکتر نصیری
برای کلاس‌های جدید کنکور
پزشکی ـ فنی ـ علوم و ادبیات از خانمها و آقایان
ثبت‌نام مینماید
انتهای خیابان سینا ـ دبیرستان دکتر نصیری تلفن ۹۵۷۱۷٤

تسلیت

سرکار خانم مهندس ایمن سپاهی

باتاثر و تاسف مصیبت وارده را بشما و خانواده محترمتان تسلیت عرض مینمائیم .

شرکت سهامی بیمه آریا . اداره بیمه محصلین

آ ـ ۳۸۲۸

دوستان عزیز جناب آقای منوچهر و ناصر فرسیو

مصیبت جانگداز درگذشت شادروان تیمسار سپهبدفرسیو را به آنجنابان و سایر بازماندگان صمیمانه تسلیت گفته بقای عمر و عزت آن فامیل محترم را از درگاه خداوند خواستاریم

محمود پنجه‌علی . جورابچی . داود واثقی . امیر رضوی مهدی فاضل .

آ ـ ۳٤۸٤

جناب آقای مهندس حسن فرسیو

مصیبت وارده را تسلیت عرض مینمایم.

اصفهان ـ رضا قادری

آ ـ ۲۹۷۰

جناب آقایان کمال و محمود راستی

خبر درگذشت شادروان پدر گرامی همه دوستانتان را اندوهگین ساخت‌این ضایعه دردناک رابه آن جنابان وخانواده محترم صمیمانه تسلیت میگوئیم.

اصفهان ـ هاشمی ـ عزیزی ـ بقائی ـ امجد ـ عرب ـ عصار فروتن ـ نظریان

آ ـ ۲۹٦۸

جناب آقای اصغر قندچی

با نهایت تاثر و تاسف مرگ نابهنگام جوان ناکام فرهاد قندچی را بشما تسلیت عرض نموده وازخداوند متعال برای آنجناب و خانواده محترمتان صبر و شکیبائی آرزومیکنیم

عزیزاله هاشمی . جمال هاشمی . کمال هاشمی . رسول هاشمی . احمد ثالثی . منوچهر صابری . عباس توسلی . علی الطافی .

آ ـ ۱۸۵۷

همکار عزیز جناب آقای حسین کهن وزارت‌کارومامور اجتماعی

درگذشت برادر ارجمندتان را بشما و خانواده گرامیتان تسلیت گفته و خود را در این سوگ بزرگ سهیم میدانیم.

اداره کار بندر بوشهر لولاچی ، اکابریان ، ذوالقدر ، ایزدپناهی ، رضائی ، غریب‌زاد، ، رستیمان و خانم صفازاده

آ ـ ۲۹٦٦

تیمسار سرتیپ علیزاده فرماندار محبوب کل کهکیلویه و بویراحمد

بانهایت تاسف و تاثر فوت نابهنگام پدر بزرگوارتان را بحضورتان تسلیت عرض نموده، صبر جمیل برای آن تیمسار معظم وخاندان جلیل آرزو میکند .

شهردار یاسوج حمید احمدی وبانو

آ ـ ۲۹۹٦

تیمسار معظم سرتیپ علیزاده

درگذشت پدر عالیقدرتان را تسلیت عرض مینماید.

کارخانه قند یاسوج : امرالله نجات‌بخش

آ ـ ۲۹۹٤

جناب آقای مهندس نوربخش

مصیبت وارده را تسلیت گفته و خودمان را درغم شما شریک میدانیم .

سودابه و واحدرزاقی

آ ـ ۳٦۰٤

درگذشت مرحوم حاج شعبان جوانمرد را بهمکاران ارجمند جنابان سرهنگ دکتر رحمت‌اله فروزی ودکتر ایرج فروزی و خانواده فقید سعید تسلیت می‌گوئیم .

نظام پزشکی شهرستان رشت

آ ـ ۳٦۰٦

جناب آقای محمود پورعسکری

بااندوه فراوان درگذشت مادرعزیزتان را صمیمانه‌تسلیت عرض نموده بقای عمر آن جناب و فامیل محترم راازخداوند خواهانیم .

قهـ دژمخو. لسانی. میرهی. لاجوردی. علوی. بلورچی. آدابی .

آ ـ ۳٦۰۸

جناب آقای اصغر قندچی

مصیبت جانگداز را بخاندان محترم بخصوص بشخص جنابعالی از صمیم قلب تسلیت میگویم

علی مداح

آ ـ ۱۹۷۲

جناب آقای جعفر کاتوزیان

با نهایت تاثر و تاسف مصیبت وارده را تسلیت عرض می‌نمائیم .

جلال‌الدین فاطمی ـ محمدعلی شارمهد ـ سروس‌محسنین حمید شارمهد ـ جمیل محسنین

آ ـ ۱۸٦۱

تیمسار معظم سرتیپ علیزاده فرماندار کل محترم کهکیلویه و بویراحمد

مصیبت وارده را تسلیت عرض نموده امید است ما را در غم خود شریك بدانید.

کارکنان سرپرستی منابع طبیعی کهکیلویه و بویراحمد

آ ـ ۲۹۷٤

تیمسار معظم سرتیپ علیزاده فرماندار کل کهکیلویه‌وبویراحمد

با تاسف فراوان از درگذشت پدر برگواران تسلیت قلبی خودمان را بحضور جنابعالی عرضه داشته و خودرا در غم و اندوه شما شریک میدانیم و سلامتی و بقای عمر بازماندگان آن مرحوم را از خداوند متعال خواستاریم

یاسوج : امان‌اله باقری . ابوطالب رحیمی

آ ـ ۲۹۷٦

تیمسار سرتیپ علیزاده فرماندار محترم‌کل‌کهگیلویه وبویراحمد

از طرف خود و کلیه درجه داران یاسوج درگذشت ابوی بزرگوارتان را تسلیت گفته و خود را در غم شما شریک می دانیم .

فرمانده گروهان ژاندارمری یاسوج : ستوان‌یکم قاسم‌زاده

آ ـ ۲۹۸۰

جناب آقای سیدجمال‌حمزوی

اجازه میخواهیم که‌درسوك بزرك‌شما ماهم سهیم‌باشیم. از درگاه خداوندمتعال‌بقاء عمر خاندان شما و آقایان : منوچهر و ناصر فرسیو را مسئلت مینمائیم و شکیبائی همه بازماندگان آن قهرمان راه وطن را آرزومندیم .

منوچهر شیرازی و برادران

آ ـ ۳۵۰۸

تیمسار سرتیپ علیزاده فرماندار کل کهگیلویه و بویراحمد

بانهایت تاسف درگذشت ناگهانی پدر گرامیتان موجب‌تالم گردیده و مصیبت وارده را به آن تیمسار معظم تسلیت عرض نموده بقای عمر و عزت آن خاندان محترم را از خداوند بزرگ مسئلت دارد .

اردشیر نگین‌تاجی

آ ـ ۲۹۷۸

سرکار خانم مهندس ماه منظر ایمن سپاهی

بانهایت تاسف مصیبت وارده را صمیمانه تسلیت عرض مینمائیم .

مهندس رضیائی . ظهیر اعظمی . مرتضوی . سارخانی. حاجی‌باشی . نورائی . کشمشیان . اسدی‌پور ، معمارزاده. مهندس رسولی . مهندس احمدرضا روحانی . نعمت کیوان . زینت‌سعیدی . مهندس‌نانکلی . مهندس‌سبحانی . ناصرنابسی.

آ ـ ۱۸۷۳

جنابان آقایان منوچهر فرسیو و ناصر فرسیو

مصیبت وارده را به آنجنابان تسلیت عرض نموده ، خود را درغم شما شریک میدانیم .

بهرام شهدوست مقدم و بانو

آ ـ ۱۸٦۷

بانهایت تاسف ، باقلبی داغدار درگذشت پسر عمه عزیزم تیمسار سپهبد فرسیو را به همسر و فرزندان و خواهران و برادران آن مرحوم تسلیت میگویم .

آبادان ـ ایران ناپلیانی

آ ـ ۳۰۰۰

شهادت تیمسار سپهبد فرسیو سرباز جانباز شاهنشاه آریامهر و کشور ایران را به بازماندگان تسلیت عرض‌میکنم.

اصفهان : سرهنگ دوم احمد شعیبی

آ ـ ۳٦۱۲

سرکار سروان دکتر محمدی وکیل

بانهایت تاسف از سوی خود ، افسران ، همردیفان ، درجه‌داران و پاسبانان شهربانی استان کردستان مصیبت وارده را بسرکار تسلیت میگوید

سنندج : سرهنگ امین‌طینت

آ ـ ۳٦۲۰

جناب آقای علی سیف نراقی ریاست محترم بانک ملی ایران شعبه خیابان شاهرضا و بانو فرسیو

شهادت سپهبد ضیاء الدین فرسیو را بشما و سایر بازماندگان آن شادروان تسلیت عرض مینمائیم و آرزو میکنم خداوند متعال بشما و خانواده محترمتان صبر جمیل عنایت فرماید .

آ ـ ۳٦۱۸ **بانک ملی شهریار ـ کروبی**

همکار محترم جناب آقای حسن فرسیو

بانهایت تاسف ضایعه غم‌انگیز مرگ تیمسار سپهبدفرسیو ریاست دادرسی ارتش را که در راه خدمت به میهن شهید شده تسلیت عرض نموده ، بقاء و سلامت بازماندگان آن‌مرحوم را از خداوند متعال خواستاریم .

کارگران کارخانه قندثابت

آ ـ ۳٦۱٤

جناب آقای دلدار ما رادر غم خود شریک بدانید.

زری و خلیل مددیان

آ ـ ۳۵۱٤

تیمسار معظم سرتیپ علیزاده فرماندار کل کهکیلویه و بویر احمد

باکمال تاسف و تاثر درگذشت پدر بزرگوارتان را بحضور عالی و سایر بازماندگان آن مرحوم تسلیت عرض نموده و بقاء و دوام عمر آن سرکار را از خداوند متعال مسئلت دارد.

دبیر سازمان زنان فرمانداریکل بویر احمد : هماتاج کهکیلویه‌زاده

آ ـ ۲۹۹۰

هیئت مدیره و کارمندان شرکت ساختمانی ارکان

فوت ناگهانی‌آقای مهندس ایمن را بخانواده آنمرحوم تسلیت عرض میکنند .

شرکت ارکان

آ ـ ۱۸۸۱

تیمسار معظم سرتیپ علیزاده فرماندار کل کهکیلویه و بویر احمد

فوت نابهنگام پدر بزرگوارتان موجب تاثر وتاسف گردید و مصیبت وارده را به آن تیمسار معظم و خاندان محترم تسلیت عرض مینماید .

یاسوج ـ دکتر بهمن و بانو

آ ـ ۲۹۸٤

تیمسار معظم سرتیپ علیزاده

باکمال تاسف درگذشت پدرگرامیتان را تسلیت عرض نموده بقاء عمر خاندان شما را آرزومندیم .

از طرف خواربار فروشان و اصناف یاسوج : شجاعی، میرزا حسن شجاعی ـ حجت الله عارفی ـ اکبر شجاعی ـ جعفر منوچهری

آ ـ ۲۹۸٦

جناب آقای حاج غلامحسین فرسیو

بانهایت تاثر وتاسف‌شهادت شادروان فقید سعید تیمسار سپهبد ضیاءالدین فرسیورا تسلیت عرض نموده بقاء وسلامتی جنابعالی و فامیل محترم را از خداوند متعال خواستارم

حاج سید احمد افصح حسینی

آ ـ ۳۸۰٤

جناب‌آقای غلامحسین فرسیو

بانهایت تاسف شهادت تیمسار سپهبد فرسیورابه جنابعالی و فامیل جلیل تسلیت میگوئیم .

کارکنان شرکت سهامی روکش جنرال

آ ـ ۱۸۹۷

فوت نابهنگام مرحوم **کریم علیزاده** را حضور تیمسارعلیزاده فرماندار کل محترم کهکیلویه و بویراحمد وخاندان معظم‌تسلیت عرض نموده صبر وبردباری آن خاندان را دراین مصیبت‌وارده از درگاه ایزدی مسئلت دارد .

یاسوج ـ علی‌اصغر غروی

آ ـ ۲۹۹۲

همکار گرامی آقای مهندس حبیب‌الله جوادی معاونت محترم دفتر فنی وزارت آب و برق

باکمال تاسف مصیبت واردهراتسلیت عرض نموده‌سلامتی جنابعالی و خانواده محترم را از درگاه خداوند متعال‌مسئلت داریم :

دکتر قلیزاده . دکتربیروز . دکترمیرزاد . مهندس‌فهیمی. مهندس یوسفی . مهندس ارشادی . مهندس میرزادگان . مهندس شنطیا . علی‌امینی . نفوق . نصیری . نادرنویدیان . مهری زندی. شهین نویدان . گلکار. نسیمی‌نژاد. برزگران.

آ ـ ۱۸۹۹

جناب‌آقای یحیی مستوفی

بانهایت تاسف درگذشت پدر گرامیتان را تسلیت عرض نموده‌سلامتی وبقاء بازماندگان آن مرحوم را ازخداوند متعال خواستاریم .

کلیه کارکنان شرکت بی . اف . گودریچ ایران

آ ـ ۳۷۹٦

جناب آقای یحیی مستوفی

درکمال تاثر درگذشت ابوی گرامیتان را تسلیت گفته سلامتی و بقاء آن خانواده را آرزو دارم .

جان ـ اف . فرمل

آ ـ ۳۷۹٦

جناب آقای یحیی مستوفی

بانهایت تاسف درگذشت پدر گرامیتان را تسلیت گفته بقاء آن خانواده محترم را مسئلت دارد .

علی فراروئی

آ ـ ۳۷۹۸

جناب آقای یحیی مستوفی

درگذشت ابوی گرامیتان را تسلیت عرض نموده و درغم شما خود را شریک میدانیم .

استیوالمیدا

آ ـ ۳۸۰۰

بانهایت تاسف فقدان تیمسارسپهبد پیروزنیا راکه افسری شریف و خدمتگزار و انسانی با فضیلت و پرهیزکار بود ـ بخانواده محترم وارادتمندان‌آن فقیدسعید تسلیت‌عرض‌مینمایم.

سرتیپ میرفخرائی

آ ـ ۱۹٤۳

مرگ ناگهانی آقای کریم علیزاده ابوی گرامی تیمسار سرتیپ علیزاده فرماندار کل کهکیلویه و بویر احمد موجبات تالم و تاثر خاطر ما را فراهم آورده است . در این مصیبت ما با خانواده داغدیده آن مرحوم همدردیم و این مرگ‌دردناک را به همه آنان مخصوصا به تیمسار معظم تسلیت میگوئیم.

یاسوج : مجید موسوی و بانو

آ ـ ۲۹۸۸

در جلسه دیروز دادگاه جنائی
محبوبه جاویدان شوهرش را مقصر دانست

محبوبه جاویدان معروف به‌مهین» متهم‌به‌مشارکت در قتل کریم‌نیرومند رادودائر کردن شیره‌کش‌خانه روز گذشته مقابل‌قضات شعبه ۵دادگاه جنائی مرکز قرار گرفت‌ومانندسایر متهمین اتهامات وارده را رد کرد .

وی کمبه همراه چهار متهم دیگر (منصور ، هادی ،احمد وخیرالله) محاکمه میشودو در آخر ششمین جلسه دادگاه که‌دیروز تشکیل شد به گریه افتاد .

در این جلسه مهین ، ضمن‌دادن پاسخ بسئوالات متعدد آقای‌رئیس سمیعی رئیس دادگاه گفت : من هیچیک از این اتهامات‌را قبول ندارم واصلامن چه‌تقصیری دارم، هرچه هست، گردن شوهرم‌است، من هیچگاه شیره‌کش‌خانه دائر نکرده‌ام . شوهرم این کار رامی‌کرد و چون من‌زن او بودم و در خانه‌اش زندگی می‌کردم هر وقت که مامورین او را می‌گرفتند مرا نیز دستگیر می‌ساختند .

در جلسه دیروز بیشتر وقت را وکلای مدافع شاکیان و متهمین گرفته بودند در این جلسه دادیار برای متهمین تقاضای مجازات شدید کرد .

دادیار به ۱۰ دلیل از دادگاه تقاضا کرد که متهمان را مجازات کند .

محبوبه جاویدان

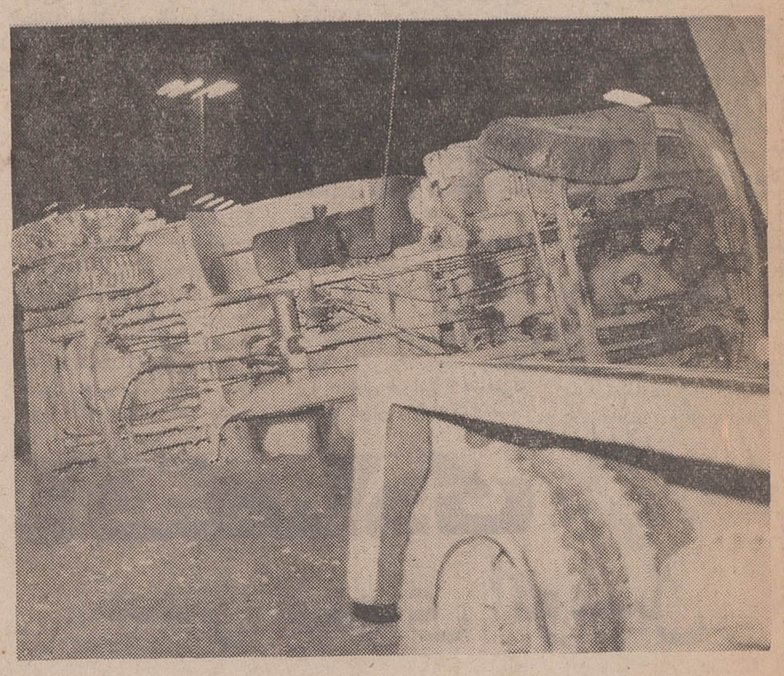

این حادثه دیروز درمیدان‌خیابان آریامهر روی داد . کامیونی که مشغول خالی‌کردن خاک بود به علت فرورفتن زمین واژگون شد .دراین حادثه به کسی آسیبی وارد نیامد .

باران دیروز تهران در چند خیابان سیلاب جاری کرد

دیروز در تهران ۱۴ میلیمتر باران ریزش کرد

خیابان سیروس‌رادیروز سیلاب‌فرا گرفت . همانطوری‌که درعکس‌دیده میشود پس از بارندگی ، آب چون رودخانه‌ای‌در آنجاجاریست. ماموران شرکت مقاطعه‌کار سازنده‌کانال برای‌جلوگیری‌از نفوذسیلاب بداخل کانال فعالیت میکنند .

پیشه‌وران خیابان های سیروس ، بوذرجمهری و صاحب‌جمع‌خواستار تسریع در اجرای برنامه کانال سازی هستند

آسمان ایران در مسیر حرکت سه‌جبهه‌هوا قرار گرفته است. یک جبهه دیروز سراسر ایران را تحت تاثیر قرار داد وجبهه دوم بامداد امروز از بغداد به سوی کرمانشاه حرکت کرد و سومین سیستم هوا در فاصله بیروت و تهران پرواز میکند . ورود سیستم های پیاپی هوا به ایران صحت پیش بینی «بهار پرباران»را که در آغاز سال از طرف اداره هواشناسی اعلام گردید تائید میکند .

*** سیلاب تهران**

دیروز در تهران چهارده میلیمتر و در شمیرانات سی میلیمتر باران بارید براثر این بارندگی‌سیلاب در سطح‌بعضی از خیابانها جاری شد . در بسیاری از محله ها زیر پلها مسدود بود و آب از سطح خیابان گذشت و در محله های جنوبی حجم سیلاب بیشتربود

*** زیر پلها**

ماموران شهرداری دربسیاری از خیابان ها بوسیله چوبهای بلند زیر پلها را که بوسیله پارچه های کهنه و قوطی های حلبی ، لاستیک ، کاغذ ،پوست میوه و پوشال و چوب گرفته شده بود باز میکردند درخیابان سیروس حجم آب از هر جای دیگر بیشتر بود بطور کلی در این‌خیابان‌سراسرسطح‌سوارەرو زیر سیلاب قرار داشت و عبور و مرور در آنجا قطع شده بود ماموران در این خیابان بوسیله بولدزردراطراف‌حفره های‌کانال زیر زمینی خاک ریخته و از نفوذ سیلاب به آنجا جلوگیری میکردند .لحظه‌ای‌بعدازبارندگی در کانال زیر زمینی آژیر خطر بصدا در آمد و کارگران بعلت خطر سیلاب از کانال بیرون آمدند .

*** در جنوب**

بعلت‌جاری شدن سیلاب در خیابان های سیروس ، بوذرجمهری سرقبر آقا ، صاحبجمع ، میدان شوش‌مردم و پیشه‌وران این مناطق خبرنگاران را به آنجا دعوت کرده و با نشان دادن وضع منطقه بهنگام بارندگی توجه شهرداری را نسبت به تسریع در برنامه کانال سازی جلب کردند . اصناف و مردم این منطقه خاطرنشان ساختند که در موقع بارندگی در این‌محله کسب و کار تعطیل و عبور و مرور متوقف میگردد .

*** در نقاط دیگر**

پس از بارندگی دیروز در میدان‌مخبرالدوله . خیابان‌های سعدی ، دروازه دولت ، بهار انتظام ، سه راه سعدی ـ امیر کبیر،کارون، جیحون ، قسمتی ازمیدان‌شهباز ، میدان شهناز، کوی‌نو، وی هوائی آب افتاد .

*** احتمال بارندگی**

با توجه به گزارش هائی که در باره ریزش باران های سیل آسا در سوریه ، لبنان و اردن انتشار یافته ، بعضی از مردم که اطلاعات هواشناسی دارندمعتقدندکه به احتمال‌زیاد هوائی‌که‌در شرق مدیترانه‌باعث این بارندگی ها شده است به ایران هم خواهد رسید .

قربانیان حادثه در تهران

دیروز در تهران ٤ نفربراثر حوادث مختلف جان خود را ازدست دادند .

* خوشقدم صفری ۱۰ ساله براثر تصادف با یك کامیون (بخش ۱۵) ،

* اصغرتهامی ۲۰ساله براثر تصادف با اتوبوس .

* علی‌اصغر سعیدی براثر تصادف با اتومبیل (بخش ۱۶)

* داود قضائی براثر برق گرفتگی .

مرگ ۲ دانش‌آموز

بعدازظهر دیروز یك کامیون کمپرسی بشماره ٤۲٤۷۵ برانندگی شخصی بنام ماشاءاله دلالزاده هنگام عبور از خیابان « صبا » کاشان دودانش‌آموز دوچرخه‌سوار را زیرگرفت و باعث مرگ آنان گردید ...

ایندو دانش‌آموز که در کلاس دوم دبیرستان «پهلوی» کاشان درس میخواندند سیف‌اله یوسفی واحمد حامیان نام داشتند .

طبق گزارش خبرنگار ما در کاشان : سیف‌اله‌واحمدهنگامیکه بر یك دوچرخه‌سوار بودند دچار حادثه شدند و بعلت شدت‌برخورد با کامیون کمپرسی در اولین لحظات تصادف جان‌سپردند .

کمروئی عاشق ، معشوق را به خودکشی وا داشت !

هوشنك

قبلا اطلاع‌دادمشد : دختر و پسر جوانی‌بنام «هوشنك» بیست ساله و «جمیله» هفده ساله‌اهل و ساکن گچساران ،که عاشق یکدیگر بودند بااقدام بیسابقه‌ای دریکزمان‌باچاقو دست‌بخودکشی زدند !

بدنبال‌این‌گزارش خبرنگار ما درگچساران گفتگوئی‌بااین عاشق و معشوق بعمل آورد که ذیلا باطلاع خوانندگان عزیز میرسد:

«هوشنك» بیست ساله که شغل وی جوشکاری است و هم‌اکنون دربیمارستان بهبهان بستری میباشد در این مورد گفت : فقط اینرا میدانم که اگر نتوانم‌بادختر مورد علاقه‌ام زندگی کنم خواهم مرد ،من و «جمیله» از مدتها قبل بایکدیگر همسایه بودیم بهم دل بستیم‌ولی گو اینکه هیچکدام جرات ابراز آنرا بپدر و مادرمان نداشتیم . «جمیله» دختری دیپلمه بود ومن جوانی جوشکار ، بهمین جهت پدرو مادر «جمیله» هرگز حاضر به ازدواج ما با یکدیگر نبودند! پدر ومادر «جمیله» که آنهانیز بربالای سر فرزندشان درمنزل بسر میبردند ، لظهار داشتند : ما«هوشنك» را مانند فرزند خود دوست داریم‌ولی اگر او تاکنون درباره علاقه خود نسبت به «جمیله» اظهاری میکرد با کمال میل باازدواجشان موافقت می کردیم‌اما‌اکنون‌که‌باین‌کاربچه‌گانه دست زده‌اند راضی به ازدواج آندو نخواهیم بود !

خبرنگار ما میافزاید : ایندو جوان روزیکه قرار خودکشی را بایکدیگر گذاشتند بادو چاقوئی که‌قبلا‌آماده کرده بودند بداخل اطاقی دربسته‌رفتند و هردودریك زمان چاقو ها را به شکم خود فرو بردند ! طبق نظریه پزشك قانونی چاقوی «هوشنك» هشت سانتیمتر در شکم وی فرورفته است و زخم او شدیدتر است ، جمیله نیز باضربه نسبتا شدیدی که بخود وارد ساخته مجروح گردیده است،بقرار اطلاع حال «جمیله» و «هوشنك» که زیر نظر پزشك بستری هستند روبه بهبود میباشد .

۴ روستائی مورد حمله یك گرگ قرار گرفتند

چهار روستائی که در تاکستان قزوین موردحمله گرگ‌قرارگرفته‌اند دیروزبتهران منتقل شدند و تحت‌درمان قرارگرفتند.

آنان گفتند : گرگ به گله زده بود درصدد دفاع برآمدیم که گوسفندان را رها ساخت و به جان خودمان افتاد و اگر سك گله «مجاور» نرسیده بود هر چهار نفر را کشته بود .

چون احتمال دارد گرگ مورد بحث به بیماری هاری مبتلا باشد . این چهارنفر تحت نظر انستیتو پاستورمعالجه میشوند .

از عصر روز جمعه در سینماهای

پولیدور — کاپری — تاج

عجیب ترین‌وخارق‌العاده‌ترین شاهکار سینمای آمریکا از زندگی،مرگ وعشق‌موجودات‌ماقبل تاریخ بار دیگر برپرده سینما هیجان‌میآفریند

یک میلیون سال قبل از میلاد

سینماسکوپ رنگی

باشرکت، راکوئل ولش

زیباترین ستاره دنیا

جان ریچاردسن

20th Century-Fox presents

ONE MILLION YEARS B.C.

محصول کمپانی فوکس قرن بیستم

درهفته‌گذشته مردم تهران آنچنان استقبالی ازبرجسته‌ترین‌فیلم کمدی سال نشان دادند که در سالهای‌اخیر بیسابقه بود و اینك .. .

آغاز هفته دوم نمایش‌در گروه‌سینماهای

پاسیفیک ـ ایران ـ ساینا ـ تیسفون ـ مارلیک ـ مونت کارلو

اونیورسال ـ میامی

پرسپولیس ـ پانوراما ـ و...آستارا ـ و...سیلوانا

دلشکسته‌ها

بیك ایمانوردی و بیك ایمانوری در فیلم

باشرکت:

مرجان . رضیائی . نادره . نوید و لی‌لی

کارگردان : مهدی رئیس فیروز

محصول پارس فیلم

همزمان با تهران در شهرستانهای زیر

● اصفهان (چهار باغ ـ مهتاب ـ مایاك ـ پارس) ● شیراز (پارس ـ پارامونت)

● تبریز (کریستال ـ سعدی) مشهد (آسیا ـ سانترال) ● اهواز (دنیا)

برنامه آینده سینما رادیوسیتی

بعضی ازدختران امروزی‌اشك نمی‌ریزند ، تاسف‌نمیخورند، بلکه فقط بخاطرعشق‌زنده‌اند «کریستین» یکی ازاین‌دختران است ...

جیم براون
ژاکلین بیسه
در فیلم رنگی تکنی‌کالر

صحرا خون برای عشق

the Grasshopper

باشرکت: جوزف کاتن

محصول کمپانی نشنال جنرال پیکچرز

ختم همه فیلمهای پهلوونی

پهلوون بابا

بزودی در بزرگترین سینماهای پایتخت

● اگربه‌سرمایه‌خودعلاقمندهستید ● اگرصرفه‌جوهستید

● اگربه‌حفظ‌ثروت‌اقتصادی‌مملکت‌علاقه‌دارید

● وسیله‌نقلیه‌ای‌راانتخاب‌کنیدکه‌دوام‌زیادداشته‌وسالیان‌دراز برای‌شماکارکند

انواع ماشینهای لندرور

LAND ROVER

(همه مدل های شهری و بیابانی)

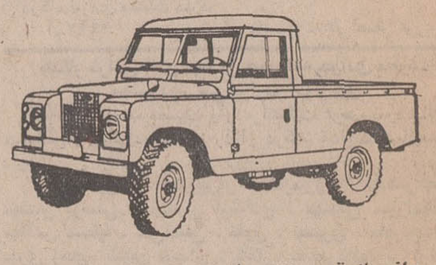

وانت یك تن ـ شش سیلندر

وانت یك تن ـ شش سیلندر ـ با کروك

لندرور اطاق فلزی ۷ نفری ـ چهار سیلندر

وانت نیم تن ـ چهار سیلندر ـ با کروك

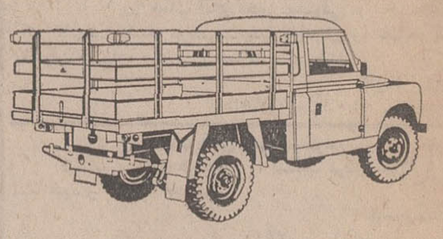

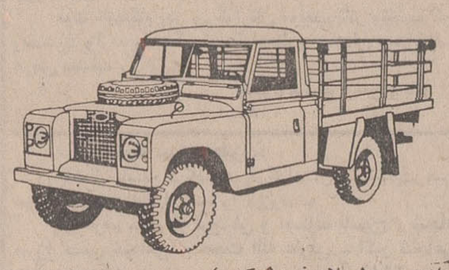

وانت لندرور یك تن ـ شش سیلندر ـ مدل پلات فرم (اسکوب)

● دو دیفرنسیال ـ پر قدرت

● مستحکم ـ با دوام ـ مطمئن ـ رقابت ناپذیر

● موتورهای ٤ و ٦ سیلندر ، پر قدرت و کم مصرف

شرکت سهامی صنعتی تولیدی مرتب

خیابان شاه ، چهار راه شیخ هادی ، شماره ۲۹

تلفن مستقیم دایره فروش ۶۶۰۰۷۳ (شماره های تلفنخانه شرکت ۶۶۵۶۸۴ ـ ۴۸۱۴۹ ـ ۶۶۴۲۰۳)

اکثریت نمایندگان فروش لندرور در تهران و شهرستانها در صورت لزوم تسهیلات نقد و اقساط را نیز در اختیار مشتریان خود میگذارند.

مجالس ترحیم

باندوه فراوان درگذشت تیمسار سپهبد بازنشسته احمد پیروزنیا را به آگاهی میرساند .
مراسم تشییع جنازه آن شادروان از ساعت ۱۰ بامداد روز پنجشنبه بیست و ششم فروردین ماه ۵۰ از مسجد طلاچیان واقع در خیابان تخت طاوس (اول تخت طاوس شرقی ازخیابان روزولت) سه راه امیر اتابک برگـزارمیگردد.
رئیس ستاد بزرگ ارتشتاران
ارتشبد فریدون جم
آ ـ ۳۹۰۰

فوت مرحومه مغفوره والده ماجده آقایان حاج علی‌دلجو و مرتضی ، حسین و مهدی که عمری را با تقوی و فضیلت بپایان رسانید باطلاع دوستان و آشنایان میرساند .
مجلس ترحیم آنمرحومه از ساعت ۹ تا ۱۱ و نیم صبح روز پنجشنبه ۲۹ر۱ر۵۰ در مسجد شیخ عبدالحسین معروف بمسجد آذربایجانیها برقرار میباشد :
سید علی نقی الموسوی الطهرانی . موسی الحسینی المازندرانی . الاحقر کمال مرتضوی . حاج سیدابوالفضل المصطفوی النوری . حاج ناصری .
آ ـ ۱۹۸۱
بعموم فرزندان آنمرحومه مصیبت وارده را تسلیت میدهیم .

باکمال تاسف درگذشت شادروان سرکار سرهنگ‌توپخانه کاظم زرین‌کفش راکه از افسران لایق وشریف وپاکدامن ارتش شاهنشاهی میباشد باطلاع میرساند مجلس ترحیم فقید سعید روز پنجشنبه ۲۶ر۱ر۵۰ از ساعت پنج تاهفت بعد از ظهر در خانقاه صفی علیشاه برگزار میشود وضمنا ختم زنانه‌درهمانروز وساعت در محل مذکور منعقد است . بدینوسیله از عموم بازنشستگان نیروهای مسلح شاهنشاهی دعوت میشود که در مراسم مزبور شرکت فرمائید .
کانون افسران و درجه‌داران بازنشسته نیروهای مسلح شاهنشاهی

بانهایت تاثر و تاسف درگذشت همسر و پدر عزیزمان سرهنگ کاظم زرین‌کفش را درآلمان باستحضار دوستان و آشنایان واقوام میرساند .
مجلس ترحیم زنانه و مردانه روز پنجشنبه ۲۶ فروردین ماه جاری از ساعت ۵ تا۷ بعداز ظهر در خانقاه صفی علیشاه منعقد خواهد شد .
نصرت‌الملوک زرین‌کفش. زرین‌تاج زرین‌کفش. مهندس علی زرین‌کفش. کیوان زرین‌کفش .

بمناسبت درگذشت مسلمان خیراندیش بانی‌زمین مسجد اباذر سرکار سرهنگ کاظم زرین‌کفش روز پنجشنبه۲۶ر۱ر۵۰ مصادف با شب اربعین حسینی از ساعت ۷ تا ۹ بعداز ظهر مجلس فاتحه و تذکر در همان مسجدواقع‌در خیابان‌خورشید وزرین‌نعل برقرار می باشد .
از طرف هیئت مدیره مسجد اباذر ـ سیدمحمدعلی میردامادی

خانواده های زرین‌کفش ، زرین‌نعل ، مهندس ناصر سمیعیان ، والی ، افشارطوس ، بهمن ، تیمسار پیروزان ، بهنام ، دبیرمنش ،دبیرنیا ، تیمسارخشایار ، خسرو پازارگاد، دکتر منصور مختاری ، دکتر داریوش عباسی ، دکتر سیروس رفیعی .
با نهایت تاثر و تاسف فوت سرهنگ توپخانه کاظم زرین‌کفش را در آلمان باطلاع کلیه دوستان و اقوام‌میرساند.
مجلس ترحیم مردانه و زنانه روز پنجشنبه ۲۶فروردین ماه جاری از ساعت ۵ تا ۷ بعداز ظهر در خانقاه صفی‌علیشاه برقرار می باشد .
آ ـ ۳۲۹۲

باکمال تاسف و تاثر درگذشت شادروان مصطفی مستوفی بزرگ خاندان مستوفی را باطلاع اقوام دوستان و آشنایان میرساند مجلس ختم مردانه وزنانه فقید سعید از ساعت ۲ر۳۰ الی۴ر۳۰ بعدازظهر روز پنجشنبه ۲۶ر۱ر۵۰ در خانقاه صفی علیشاه منعقد خواهد بود .
مستوفی. هویدا. رئیس. کوپال. میرزا حسابی (الفت). ذوالفنون. گیلانشاه. جابری. شعشعانی. اخوی. امیرشکوهی. مهراد. دره.مستشار. امین‌زاده. شالچی. پرویز. صفی‌نیا.مقدم. میرشکار مقدم. فیروزگر. کاویانی. ایزدی. یمین. کاشانچی .
ضمنا مراسم شب هفت آن مرحوم از ساعت ٤ الی٦ بعد ازظهر روز یکشنبه ۲۹ر۱ر۵۰ در صحن حضرت عبدالعظیم برگزار خواهد شد .
آ ـ ۱۹۲۷
بعموم افراد خانواده‌های عزادار بویژه بازماندگان آنمرحوم مصیبت وارده را تسلیت میدهیم .

با نهایت تاسف درگـذشت تاثر انگیز مرحومـه ملوک‌افشار توکل مادرگرامی دوست و همکار عزیزمان آقای امیرهوشنگ پورعسگری را باستحضار دوستان میرسانیم.
مجلس ختم مردانه از ساعت ٤ تا ساعت ٦ بعداز ظهر روز پنجشنبه ۲٦ فروردین در مسجد ارک و مجلس ختم زنانه در همان روز و همان ساعت در خیابان امیریه ایستگاه گنجه‌ای، کوچه هاشمی‌نژاد شماره ۱۷ برپا خواهد بود .
شرکت سهامی زیگما

با نهایت تاسف درگـذشت تاثر انگیز مرحومـه ملوک‌افشار توکل مادرگرامی دوستو همکار عزیزمان آقای امیرهوشنگ پورعسگری را باستحضار دوستان میرسانیم.
مجلس ختم مردانه از ساعت ٤ تا ساعت ٦ بعداز ظهر روز پنجشنبه ۲٦ فروردین در مسجد ارک و مجلس ختم زنانه در همان روز و همان ساعت در خیابان امیریه ایستگاه گنجه‌ای، کوچه هاشمی‌نژاد شماره ۱۷ برپا خواهد بود .
شرکت سهامی صنایع ریخته‌گری

با نهایت تاسف درگـذشت تاثر انگیز مرحومـه ملوک‌افشار توکل مادر گرامی دوستو همکار عزیزمان آقای امیرهوشنگ پورعسگری را باستحضار دوستان میرسانیم.
مجلس ختم مردانه از ساعت ٤ تا ساعت ٦ بعداز ظهر روز پنجشنبه ۲٦ فروردین در مسجد ارک و مجلس ختم زنانه در همان روز و همان ساعت در خیابان امیریه ایستگاه گنجه‌ای، کوچه هاشمی‌نژاد شماره ۱۷ برپا خواهد بود .
شرکت سهامی ژول

با نهایت تاسف درگـذشت تاثر انگیز مرحومـه ملوک‌افشار توکل مادر گرامی دوستو همکار عزیزمان آقای امیرهوشنگ پورعسگری را باستحضار دوستان میرسانیم.
مجلس ختم مردانه از ساعت ٤ تا ساعت ٦ بعداز ظهر روز پنجشنبه ۲٦ فروردین در مسجد ارک و مجلس ختم زنانه در همان روز و همان ساعت در خیابان امیریه ایستگاه گنجه‌ای، کوچه هاشمی‌نژاد شماره ۱۷ برپا خواهد بود .
شرکت فنی و ساختمانی گونیا
آ ـ ۱۹۸۵
به آقای امیر هوشنگ پورعسکری و سایر بازماندگان آن مرحومه مصیبت وارده را تسلیت میدهیم

پرسه

باکمال تاسف درگذشت شادروان همایون وفاداری دخت اسفندیار را باطلاع همگان میرساند . پرسه آنمرحومه روز اشتادایزد و فروردین ماه برابر پنجشنبه ۲٦ر۱ر۵۰ از ساعت ٤تا ٦ بعد از نیمروز در سالن ایرج واقع در خیابان استالین کوچه زرتشتیان برگزار میشود .
خداداد .کیومرس . خدابخش . فیروز . سرور .شیرین وفاداری و خانواده‌های : وفاداری . کیومرثی . وفادار . رامشنی . کیفر . خسروانی . شاد . ویرابزاده . رادپور . خدادادیان .
آ ـ ۱۹٦۷

پرسه

بانهایت تاسف درگذشت شادروان کشور آبادان‌چمی را باطلاع خویشاوندان و دوستان میرساند پرسه شادروان از ساعت ۳تا۵ بعدازظهرروزجمعه ۲۷ فروردین واقع دررستم‌باغ تالار خانم مروارید گیو برگزار است .
گشتاسب بهرام‌چمی. شیرین. مروارید. همایون. بهرام گشتاسب. رستم‌ماوندا. جمشید خدادادی. منوچهر بهرامی.
آ ـ ۲۰۰۳

نام خانواده های فارسی و قدوسی از آگهی ترحیم ۳۴٦۲ در شماره دیروز حذف شده بود که بدین وسیله تصحیح میشود .

بانهایت تاسف درگذشت بانو لقاء میرفندرسکی همسر مرحوم مسعود معاضد همشیره گرامی تیمسار سرتیپ علی میرفندرسکی قائم‌مقام سازمان دفاع غیر نظامی وابسته به این وزارت را باطلاع میرساند .
مجلس ختم مردانه و زنانه روز پنجشنبه ۲٦ر۱ر۵۰ از ساعت ۲ونیم تا ٤ونیم بعداز ظهر در مسجد مجد برقرار است .
وزارت کشور

درگذشت بانوی نیکوکار لقاء میرفندرسکی ـ معاضد را خانواده های : میرفندرسکی ، معاضد ،مسعود انصاری ، باتمانقلیچ ،هیربد ، مرزبان ، صدیقی ، جهاندیری ،قربانی، حمیدی نوری ، بهارلو ، شاکرین ، فربد ، ذکاء ،مهدیون ، جعفریان ، ذکائی کرمانی ، نادری ،مهدوی ، غفاری ، باربور ، باستحضار بستگان و دوستان میرساند .
مجلس ترحیم مردانه و زنانه فقیده سعیده روزپنجشنبه ۲٦ فروردین از ساعت ۲ونیم الی ٤ونیم بعدازظهر در مسجد مجد برگزار میشود .

درگذشت بانوی بزرک خانواده عمه عزیزم لقاء میرفندرسکی، معاضد را بانهایت تاثر و تاسف اعلام میدارد .
مجلس ترحیم مردانه و زنانه فقیده سعیده روز پنجشنبه ۲٦ فروردین از ساعت ۲ونیم الی ٤ونیم بعداز ظهر درمسجد مجد برگزار می شود .
محمدامین میرفندرسکی ـ سرپرست دانشکده هنرهای زیبا

درگذشت بانوی‌بزرک خانواده لقاء میرفندرسکی‌ـ‌معاضد را بانهایت تاسف و تاثر اعلام میدارد .
کریم میرفندرسکی ، حوری میرفندرسکی ، سرتیپ علی میرفندرسکی ، زیبا ملك هیربد ، ابوالحسن میرفندرسکی ، عشرت حمیدی ،همایون،معاضد،عبدالحسین مسعود انصاری ، سپهبدنادر باتمانقلیچ،نیر اقدس‌صدیقی ، ضیاء میرفندرسکی، قدرت صدیقی ، مهین‌بانو باتمانقلیچ ، فخری جهاندیری ،ناصر میرفندرسکی ، بدری قربانی ، احمد میرفندرسکی ، پـروین میرفندرسکی ، پروانه مرزبان ، پرویز میرفندرسکی ، محمد مهدی میرفندرسکی ، محمد امین میرفندرسکی ، دکتر محمد طاهر میرفندرسکی ، سروان چنگیز میرفندرسکی ، منصور میرفندرسکی ، امیرحسین صدیقی ، فروزنده ذکائی کرمانی، ماه‌طلعت بهارلو ، سرهنك پرویز افسر ، فرخ هیربد ، خسرو هیربد .
مجلس ختم زنانه ومردانه‌فقیده سعیده روز پنجشنبه ۲٦ فروردین از ساعت ۲ونیم الی ٤ونیم بعداز ظهر در مسجد مجد برگزار میشود .
آ ـ ۱۸۵۹

قهرمانان ـ ورزشکاران و کارکنان باشگاه جعفری
درگذشت قهرمان سابق مشت زنی ایران و عضوباشگاه جعفری محمود محمودپور را باطلاع عموم میرسانند و بخاطر شادی روح آن مرحوم که در آمریکا بدرود حیات گفتـه است مجلس یادبودی از ساعت ۵ر۳ بعد از ظهر روز پنجشنبه ۲٦ فروردین در مسجد قائم واقع در چهارراه سید علی‌برپا کرده‌اندازهمه دوستان دعوت مینمائیم بخاطر تسلی بازماندگان آن دوست از دست رفته در این مجلس شرکت جویند .
رئیس باشگاه ورزشی جعفری
شعبان جعفری

درگذشت یارمهربان و قهرمان نام‌آور محمود محمودپور را در آمریکا باکمال تاسف به‌آگاهی عموم میرسانیم و از همه دوستان دعوت مینمائیم که بخاطر تسلی دل بازماندگان و روان شادی آن گرامی دوست در مجلس یادبودی که در ساعت ۵ر۳ بعد از ظهر روز پنجشنبه ۲٦ فروردین ماه در مسجد قائم واقع در چهارراه سیدعلی برپاست شرکت جویند.
مهندس ساگینیان ـ مهندس جمشید آبادی ـ پرویز بی‌نظیر ـ سرگرد شیرازی ـ سروان خوجینی ـ درطلوعی ـ متین‌خو ـ محمود قربانی ـ شاهرخ نادری ـ صادق علی اکبرزاده و برادران یاوری .

درگذشت جانگداز نورچشم عزیزمان محمود محمودپور در آمریکا تمامی افراد خاندان را داغ دار و ماتم زده کرده است .
بخاطر خرسندی روان پاک او مجلس یادبودی ازساعت ۵ر۳ بعد از ظهر روز پنجشنبه ۲٦ فروردین ماه در مسجد قائم واقع در چهار راه سیدعلی برپا است .
شرکت دراین مراسم بی‌شک مایه تسلی خاطربازماندگان آن عزیز از دست شده نیز خواهد بود .
مادر داغدیده او معصومه راحتجو و فرزندش کامبیز محمودپوروخانواده های سیدعلی اصغر محمودپور ـ گرشاسبی پارسا ـ الیکائی ـ حاج شیخ محمد رضانیک نام ـ سید احمد واحدی ـ سید مصطفی میراشرافی ـ شیخ محمد علی کلباسی ـ حاج سید محمد تقی واحدی ـ سید محمد جواد واحدی .
آ ـ ۲۰٤۷

گروه صنعتی کی‌بی‌سی باکمال تاسف فوت ناگهانی مرحوم حاج‌محمدعلی برادران خسروشاهی را باطلاع میرساند .
مجلس ترحیم مردانه آنمرحوم از ساعت ۱٦ تا ۱۸ روز شنبه ۲۸ فروردین ماه درمسجد ارک برگزار خواهد شد .
گروه صنعتی کی‌بی‌سی
آ ـ ۳۸۵۲ ۱ـ۲

خانواده ها ی: برادران خسروشاهی . خسروشاهی . عطائی . مهدیان . زینال‌زاده . مطلب‌زاده . دانشفر . صالحی . رضوی خسروشاهی . صدری . الستی . سیدمیرزائی .
باکمال تاسف درگذشت ناگهانی مرحوم حاج‌محمدعلی برادران خسروشاهی را باستحضار میرسانند . مجلس‌ترحیم مردانه ساعت ۱٦ تا ۱۸ روز شنبه مورخ ۲۸ فروردین ماه درمسجد ارک برگزار خواهد شد .
. . . .
مجلس ختم زنانه روز پنجشنبه ۲٦ فروردین‌بعدازظهر درمنزل شخصی آنمرحوم واقع درحشمت‌الدوله خیابان کیوان برگذار خواهد شد .
آ ـ ۳۸۵۲ ۱ـ۲
بعموم افراد خانواده ها ی‌عزادار بویژه بازماندگان آن مرحوم مصیبت وارده را تسلیت میدهیم

سناتور جلیلی و نمایندگان یزد در مجلس شورای ملی دکتر رشتی ـ دکتر بقائی یزدی ـ ملک‌افضلی با نهایت تاسف درگذشت مرحوم مغفور آقای حاج محمدتقی رسولیان که از رجال خیر و نیکنام یزد بودند باطلاع عموم میرسانند مجلس ترحیم آن مرحوم ازساعت ۲ و نیم الی ٤ ونیم روز سه‌شنبه ۳۱ فروردین ماه در مسجد مجد منعقد میگردد.

خانواده های حائری‌زاده ـ هرندی ـ اگاه ـ اکبری ـ مرشد ـ صراف‌زاده ـ امین ـ ژیان آقا ـ تدین ـ یاسائی ـ سعیدی فیروزآبادی ـ برخوردار ـ دادگر ـ تدین بمی ـ عطری ـ نوشیروانی ـ صحت ـ کوچکزاده ـ فیروزآبادی ـ علیین ـ شادمان ـ فقیهی ـ رشتی ـ شرفی ـ عسکری‌کامران‌ـ بهادری‌ـ ریسمانی‌ـ غفوری‌ـ حوله‌چی ـ حفیظی ـ آیت‌اللهی‌ـ گرامیان ـ هراتی ـ احرامیان ـ پورنیک ـ گلشن ـ گرامی‌ـ صدریه ـ صحیح‌النسب ـ شیرزادیان .
با نهایت تاسف درگذشت دوست ارجمند خود آقای حاج میرزا محمدتقی رسولیان که یکی از مردان با تقوی و پاکدامن یزد و عنصری دانش‌پرور با سجایای اخلاقی بیشماری بود باطلاع عموم‌میرساند . مجلس ترحیم آن‌فقید سعیدروز سه‌شنبه ۳۱ فروردین ماه جاری از ساعت ۲ونیم الی ٤ ونیم بعدازظهر در مسجد مجد منعقد میگردد .

گروه کارخانجات یزدباف ـ فیلور ـ پلاستی‌ران ـ رنگین و شرکتهای دیتون و توسعه برق و کشاورزی با نهایت تاسف درگذشت شادروان حاج محمدتقی رسولیان عضو هیئت‌مدیره خود را باستحضار میرساند . مجلس ترحیم آن مرحوم روز سه‌شنبه ۳۱ فروردین ماه جاری از ساعت ۲ ونیم الی ٤و نیم بعد از ظهر در مسجد مجد برگزار میگردد.

بانهایت تاسف و تاثر درگذشت مرحوم مغفور آقای حاج میرزامحمدتقی رسولیان بزرگ خاندان رسولیان را باطلاع میرساند مجلس ترحیم زنانه و مردانه آن فقید سعید روزهای پنجشنبه ـ جمعه ـ یکشنبه ـ دوشنبه ـ در شهر یزد ومجلس ترحیم مردانه در تهران از ساعت ۲ ونیم الی ٤ و نیم بعداز ظهر روز سه‌شنبه ۳۱ فروردین ماه جاری در مسجد مجد منعقد میگردد .
خانواده های رسولیان ـ اردکانیان ـ طاهری ـ روهنی‌ـ تبریزی‌زاده ـ شریف یزدی ـ وثوقی ـ براری ـ حکیم‌زاده
آ ـ ۳۸۷۰

بانهایت تاسف درگذشت نابهنگام شادروان آقای حاج‌علی حاجی ابراهیم‌پور رابااطلاع اقوام، دوستان وآشنایان‌میرساند. مجلس یادبود آنمرحوم روز پنجشنبه ۲٦ر۱ر۵۰ از ساعت ۳ الی ٦ بعدازظهر در مسجد ایروانی واقع در خیابان امیریه کوچه ثقفی و ختم زنانه در همان روز در منزل آنمرحوم واقع در خیابان امیریه کوچه توتونچی پلاک ۵۸ منعقد است .
خانواده‌های حاجی ابراهیم‌پور. استاد قربانعلی . نخلی. مستناصری. عشقی. عشقی‌آزاد. خلقی .
آ ـ ۱۹۷۹
بعموم بازماندگان آنمرحوم مصیبت وارده را تسلیت میدهیم

یـادبـود

مجلس یادبود استاد ابن‌الدین
بمناسبت یکمین سال درگذشت حجت‌الاسلام علامه‌عالیقدر آقای ابن‌الدین که از فضلاء حوزه مرحوم آیت‌اله حاج شیخ عبدالکریم واز علماء مبرز اسلام بوده ودر راه مصالح مسلمین خدمات ذیقیمتی بجای گذاشته و دانشمندان از محضر ایشان کسب فیض نموده و همواره در راه کمک و مساعدت به امور مسلمین کوشا بوده‌اند بدینمنظور مجلس قرائت قرآن برای تجلیل روح آن مرحوم‌ازساعت٤الی ٦ بعدازظهر روزپنجشنبه ۲٦ فروردینماه جاری در مسجد نو مقابل شیخان شهرستان قم برقرار است.بدیهی است علاقمندان آنمرحوم‌در مجلس‌شرکت خواهند فرمود .
آ ـ ۳۸۵٤ خاندان ابن‌الدین وخانواده‌های وابسته

اولین سالگرد درگذشت شادروان ذبیح‌اله امیرحسامی را باطلاع عموم‌سروران عزیزمیرساند . باین مناسبت مجلس یادبودی از ساعت ٤ تا٦بعدازظهر روز پنجشنبه ۲٦فروردین در آرامگاه آنمرحوم در حضرت عبدالعظیم صحن مطهـر امامزاده حمزه حسینیه یاسینی منعقد است
خانواده‌های امیرحسامی . اشتهاردی
آ ـ ۱۷۱۱

بدینوسیله باطلاع دوستان وآشنایان میرساندکه مراسم هفته شادروان جوان ناکام فرهاد قندچی روز پنجشنبـه از ساعت ۲ ونیم تا ۵ ونیم در امامزاده عبدالله برگزارمیگردد.
خانواده قندچی
آ ـ ۳٤٦۰

بمناسبت سالروز درگذشت دوشیزه ناکام‌زهرابیگم ضیائی روزجمعه ۲۷ر۱ر۵۰ مراسم یادبودی برمزارآن عزیز ازدست رفته واقع درامامزاده عبدالله مقبره فتوحی از ساعت ۳ تا ۵ بعد از ظهر برگزار میگردد .
خانواده ضیائی
آ ـ ۱۷٤۱

خدایا رضایم بر رضای تو

فرهاد خزیمه

فرتاش خزیمه

اقوام عزیز خزیمه‌و تقدیسی سروران دوستان و آشنایان محترم یکسال گذشت ولی غم از دل نرود با عرض تشکر استدعا دارد برمـزار غرق شدگانم در رودخانه هیرمند زابل لیله ۲۸ر۱ر۱۳۵۰ گرد آییدوبرقلبهای مجروح‌مرهمی نهید باشد که موجب آرامش گردد .
محمد حسین خزیمه
آ ـ ۳٦۱۰

ناصر تقدیسی

بمناسبت اولین سالروز درگذشت همسرم شـادروان سرلشگر محمدرضایاوری مجلس تذکری از ساعت ٤ الی ٦ بعد ازظهر روز ۲۷ر۱ر۵۰ که مصادف با اربعین حضرت حسین‌ابن علی علیه‌السلام میباشد در منزل آن مرحوم واقع در خیابان سلطنت‌آباد ـ کوی ارم یک ـ پلاک ۲۹ برگزار میشود.
احترام یاوری
آ ـ ۱۸۲۹

مراسم چهلمین روزفقدان نور چشم عزیزمان جوان ناکام محمدناصر (امیر نظام) ثابت جهرمی بطور خصوصی ازساعت ۲ و نیم تا ٤ ونیم روز پنجشنبه ۲٦ فروردین ماه جاری در منزل‌آن مرحوم عباس‌آباد ـ‌اندیشه نهم شماره ۳ برگزار میشود و هزینه آن صرف امور خیریه میشود.
خانواده ثابت جهرمی و خویشاوندان
آ ـ ۳٤٤۲

مادریکه هیچگاه فراموشت نخواهیم کرد .
مراسم چهلمین روز درگذشتت را روز پنجشنبه ۲٦ ماه جاری از ساعت ٦تا۹ بعدازظهر برگزار مینمائیم واز کلیه‌فامیل ودوستان تقاضا میشود با تشریف‌فرمائی خود روح‌آن‌مرحومه را قرین شادی فرمایند .
احمد نور محمدیان. مهندس جعفر نورمحمدیان. مهندس عبداله نورمحمدیان .
آدرس: خیابان امیرآباد شمالی کوی استاد شهریار پلاک ۳۵
آ ـ ۲۰۰۷

جامعه دندانپزشکی ایران
باطلاع کلیه همکاران میرساند : بمناسبت چهلمین شب درگذشت شادروان دکتر صادق افتخار مجلس یادبودی از ساعت ٦ بعد از ظهر روز پنجشنبه ۲٦ر۱ر۵۰ در منزل آن مرحوم (خیابان فرح جنوبی نبش کوچه امین‌زاده شماره ۵۰) برگزار میگردد.
آ ـ ۲۸۲۷۲

باقلبی آکنده از تاثر واندوه بی‌پایان چهلمین شب‌درگذشت شادروان دکتر صادق افتخار، جراح دندانپزشک وهمسرعزیزم را باطلاع دوستان و بستگان میرساند .
مراسم چهلمین شب فقید سعید از ساعت ٦ تا۸ درمنزل آنمرحوم واقع دراول خیابان فرح جنوبی نبش امین‌زاده پلاک ۵ برگزار میشود .
فلور افتخار
آ ـ ۱۹۷۵

بمناسبت سالروزدرگذشت مرحوم مغفورحاج‌سید حسین محمودی طاب‌ثراه که مصادف باشب اربعین امام حسین علیه‌السلام میباشد مجلس یادبودی از ساعت ۳تا۵ بعد ازظهر فردا درآرامگاه خانوادگی آن مرحوم واقع دردارالسلام شهرستان قم منعقد است . از عموم دوستان و آشنایان دعوت میشود که باشرکت خود دراین مجلس روح آن مرحوم را شاد فرمائید .
خانواده محمود ی‌و بستگان
آ ـ ۲۰۲۱

مراسم سال

به مناسبت سال وفات مرحومه والده مکرمه‌ام مجلس تذکری از ساعت سه الی پنج بعداز ظهر جمعه بیست و هفتم فروردین ماه برمزار آن مرحومه در مسجد ماشاءاله برگزار میشود تشریف‌فرمائی دوستان وبستگان‌موجب‌شادی روح آن مرحومه و امتنان بازماندگان خواهد بود
محمود طبیب‌زاده نوری
آ ـ ۱۹۵۵

تسلیت

جناب آقای غلامحسین فرسیو
بانهایت تاسف و تاثر مصیبت وارده را از صمیم قلب تسلیت گفته بقای عمر و سلامتی جنابعالی و عموم‌بازماندگان را از پیشگاه خداوند متعال مسئلت مینمائیم .
هیئت‌مدیره و کارکنان شرکت سهامی اونیورسال
آ ـ ۱۳۸۱٦

مصیبت وارده را به خانواده های محترم دکتر طاهری و حکیم‌زاده تسلیت میگوئیم و برای آنان طول عمر آرزو می کنیم .
جواد بنی‌یعقوب ـ حسین چهاربخشی
آ ـ ۳۸۷٦

با اندوه فراوان درگذشت شادروان حاج میرزاتقی رسولیان را به خانواده های محترم حکیم‌زاده و دکتر محمد طاهری و رسولیان تسلیت میگوئیم و برای بازماندگان آن فقید سعید طول عمر و عزت و سلامت آرزو میکنیم .
برادران مقوم ـ برادران دردشتی ـ ربانی
آ ـ ۳۸۷٤

دوستان عزیزمان عباس، محمد وحسین حاجی ابراهیم‌پور
مصیبت وارده را تسلیت عرض نموده و خود را در غم شما شریک میدانیم .
مقدم. محمدخانی. رحیمی‌نژاد. طلائی. خلجی. عطریان. شجاع. زندی‌نژاد .
آ ـ ۱۹۷۷

تیمسار سرتیپ میرفندرسکی
درگذشت خواهر گرامی آن تیمسار را صمیمانه‌تسلیت عرض میکنم .
سرتیپ دکتر علی اصغر سعادت
آ ـ ۳۸۲٤

سرکار خانم ماه‌منظر ایمن سپاهی
درگذشت برادر عزیزتان را صمیمانه تسلیت عرض‌نموده بقاء عمر جنابعالی و خانواده محترمتان را از خداوند متعال مسئلت داریم .
دانشجویان کلاس ۲ـ آ شبانه انستیتو تکنولوژی
آ ـ ۱۹۳۵

سرکار خانم ایمن‌سپاهی و خانم امیرخیزی
دبیران و کارکنان دبیرستان طبری بانهایت تاسف‌درگذشت جانگداز و نابهنگام شادروان مهندس امیر ایمن سپاهی را تسلیت میگویند .
سهرابی
آ ـ ۱۹۱۹

جناب آقای دکتر احمد بصیری ـ جناب آقای علی بصیری
بانهایت تاسف و تاثر شهادت جانگداز تیمسار سپهبد فرسیورابخاندان محترم فرسیووبصیری تسلیت عرض مینمائیم.
می‌نمائیم .
علی امینی ـ حسن امینی ـ محسن امینی
آ ـ ۱۹۲۳

سرکار خانم ایمن‌سپاهی و خانم امیرخیزی
بانهایت تاسف مصیبت جانگداز را بحضورتان تسلیت عرض وسلامت خانواده محترم را از خداوند متعال خواهانیم.
ابراهیمی و بانو
آ ـ ۱۹۱۹

سرکار خانم مهندس ایمن‌سپاهی
با کمال تاسف درگذشت برادر عزیزتان را صمیمانه تسلیت میگوئیم .
از طرف کلیه کارکنان انستیتو تکنولوژی ـ رشته آمار و حسابداری ـ مسعودیان
آ ـ ۳۷۷۲

اعضاء هیئت مدیره و کلیه کارکنان شرکت تولید و انتقال نیروی برق ایران (توانیر) فوت پدر گرامی همکار عزیز خود آقای محمود نیک را بخانواده محترم ایشان تسلیت میگویند.
آ ـ ۳۷۷۸

جناب آقای مهندس پیروزنیا
مصیبت وارده را از صمیم قلب تسلیت گفتـه سلامتی و بقاء آن خاندان محترم را از خداوند متعال خواستاریم
دکتر مهدویانی ـ مهندس جمشیدی ـ دکتر فیروزیان
مهندس کامفر ـ مهندس کسائی
آ ـ ۳۸۰٦

جناب آقای مهندس محمد پیروزنیا
ما هم عمیقا در اندوه بزرگ شما شریک هستیم .
از هنرسرایعالی : زمانی ـ کیوانی ـ پوررحیمی‌ـ سیاوش ـ صالحی ـ برقعی
آ ـ ۳۸۰٦

همکار ارجمند جناب آقای دکتر حسین صادقی
مصیبت وارده را صمیمانه به جنابعالی و خانواده محترم تسلیت عرض کرده همگی خود را در غم شما شریک میدانیم .
کارکنان اداره بازرگانی بهرینگر اینگلهایم
آ ـ ۱۹۱۱

دوشیزه نوشین مالك
با تاثر فراوان مصیبت وارده را به شما و خانواده محترمتان تسلیت گفته امیدواریم ما را در اندوه خـود شریك بدانید .
مهرانوش و داریوش آذرتاش
آ ـ ۳۵۷٦

کارمندان سازمان دفاع غیرنظامی کشور
بانهایت تاسف مصیبت وارده را به تیمسار سرتیپ میرفندرسکی معاونت محترم سازمان تسلیت عرض مینمایند .
آ ـ ۱۹۰۵

بانهایت تاسف فوت شادروان تیمسار سپهبد احمد پیروزنیا را از سوی خود و همکارانم بخانواده محترم‌پیروزنیا صمیمانه تسلیت گفته ، شادی روح آن مرحوم و صبر و شکیبائی خانواده محترمشان را از یزدان پاك خواهانم .
سپهبد سهراب‌پور
آ ـ ۱۹۰۹

جناب آقای هوشنك پورعسگری مدیرمحترم شرکت‌سهامی‌زیگما
با نهایت تاسف و تاثر مصیبت وارده را حضورتان تسلیت عرض نموده و بقاء عمر خاندان محترمتان را از خداوند متعال مسئلت مینمائیم .
سندیکای شرکت های تاسیساتی
آ ـ ۱۹۰۳

جناب آقای حمزوی
بانهایت تاثر شهادت جانگداز شادروان سپهبد ضیاء فرسیو را به جنابعالی و خانواده محترم فرسیو صمیمانه تسلیت میگوئیم .
محمد نخستین ،بتول نخستین ،اقدس شاهکرمی ، بیژن شاهکرمی ، جمیله نخستین ، گلچهره شاهکرمی
آ ـ ۱۹۱۳

جناب آقای یحیی مستوفی
بانهایت تاسف درگذشت پدر گرامیتان را تسلیت گفتـه بقاء آن خانواده محترم را مسئلت دارد .
احمد منشوری
آ ـ ۳۸۰۲

جناب آقای غلامحسین فرسیو
با اندوه فراوان مصیبت وارده را به حضور جنابعالی‌و خانواده محترم تسلیت گفته صبر و شکیبائی و سلامتی‌عموم بازماندگان را از پیشگاه خداوند متعال مسئلت مینمایم .
مهندس اسداللەزاده
آ ـ ۳۸۱۸

سرکار خانم ماه‌منظرایمن‌سپاهی
درگذشت ناگهانی و تاثر انگیز شادروان مهندس‌امیرایمن سپاهی راقلباتسلیت گفته و مانیز دراین غم بزرك بابازماندگان آن شادروان بویژه سرکار و همسر گرامی ایشان‌سهیم‌هستیم.
مهندس مهین‌مسعودیان . حشمت مسعودیان . محمد مسعودیان .سروان ابوالقاسم مسعودیان .
آ ـ ۳۸۵۸

مجالس وعظ و سوگواری

وَلْتَكُن مِّنكُمْ أُمَّةٌ يَدْعُونَ إِلَى الْخَيْرِ
«حسینیه ارشاد»

زنده آنرا نتوان گفت که مرگ از پی اوست
زنده آن کشته که عمر ابد اورا ز قفاست
هنوز فزونتر از چهل روز از شهادت سرور شهیدان و یاران وفادار و فداکارش نرفته ، براثر کاروان اسیران کربلا که ره‌آوردشان کالائی جز اعلام حق و اعلان حقیقت نبود رفته رفته «رستاخیز حسینی» سرافرازانه سربرآورد و جاودانه سیر همه‌سرسعادت و خیرخود راآغازکرد بدانگونه که هرگزهزاران کتاب هم بازگوی و بازیاب اندکی از بسیار حقائق و اسرار فزون از شمار قیام ملکوتی آثار این شهید جاوید نیست که تنهانورو حرارت‌نمودار همه‌خصوصیات خلقت خورشید نیست.
حسینیه ارشاد بیاد این نهضت ابدیت نهاد چهلمین روز شهادت حضرت سیدالشهداءعلیه آلاف‌التحیةوالثناء را گرامی داشته و برنامه خود را بشرح ذیل اعلام میدارد:
۱ ـ برنامه تلاوت قرآن توسط شاگردان مکتب قرآن
۲ ـ معارف منظوم
۳ ـ سخنرانی جناب آقای سید مرتضی شبستری تحت عنوان«موقعیت پیغمبر اسلام (ص) در امور اجتماعی» از ساعت ۸ر۳۰ الی ۹ر۳۰ بعداز ظهر جمعه
بعد از ظهر پنجشنبه کملکان درس تاریخ توسط جناب آقای دکتر عباس زریاب خوئی پیرامون «جنگ احد واحزاب» از ساعت ۸ـ۹ ادامه دارد ...
موسسه خیریه تعلیماتی و تحقیقات علمی و دینی
حسینیه ارشاد

کارکنان شرکت دخانیات ایران طبق معمول سنواتی از تاریخ پنجشنبه ۲٦ر۱ر۵۰ برابر با ۱۹ صفرالمظفر۱۳۹۱ تا آخر صفر از ساعت ۵ تا ۹ بعد ازظهر بمناسبت تصادف این ایام با اربعین حسینی و رحلت نبی اکرم (ص) وشهادت حضرت حسن ابن علی و همچنیـن شهـادت ثامن‌الحجج حضرت علـی ابن موسی‌الرضا علیهـم السلام اقـامه عزا مینمایند و جنابان آقایان دکتر بهبهانی ودکتر مناقبی ودکتر مهاجرانی وسایرخطباء ومداحان‌افاضه مینمایند ازخواهران و برادران دینی دعوت مینمایندکه برای بزرگداشت شعائر مـذهبی در ایـام فوق در مراسم مزبور شرکت فـرموده و ارواح طیبه راه شرف و فضیلت را شاد فرمایند .
هیئت عزاداران حسینی شرکت دخانیات ایران
آ ـ ۳۲۰۰ ۱ ـ ۵

بسمه‌تعالی‌شانه‌ـ طبق‌معمول سنوات قبل از روز ۱۹ ماه صفرالمظفر تاآخر ماه از ساعت ٤تا٦ بعداز ظهر در منزل حضرت آیت‌اله حاج شیخ‌ابوالحسن نجم‌آبادی مجلس روضه و سوگواری حضرت خامس آل‌عبا حسین‌بن علی علیه‌السلام انشاءالله تشکیل‌میشود مومنین‌دراین‌مجلس شرکت‌خواهندکرد.
کمال‌الدین ـ جمال‌الدین نجم‌آبادی

طبق معمول سنواتی از روز اربعین بمدت ده روز از ساعت۱٦ مجلس عزاداری حضرت خامس آل‌عبا (ع)در منزل اینجانب واقع در خیابان امیریه کوچه ثقفی پلاك ۳۷ منعقد از عموم شیعیان مخصوصا شاهرودی های مقیم تهران واهالی محترم محل‌دعوت میشود برای درك فیض از فرمایشات وعاظ محترم آقای‌حاج سیدقاسم‌شجاعی و آقای‌شیخ علی‌اکبر رضائی در این مجلس شرکت فرمایند.
حاج‌اکبر طبسی
آ ـ ۳۷۱۸

بمناسبت اربعین حسین‌بن علی (ع) و شهادت حضرت رسول اکرم (ص) و حضرت امام حسن و حضرت امام رضا علیهماالسلام از شب ۲۱ صفر تا آخر ماه در مسجد اباذر میدان ژاله خیابان خورشید شبها خطباء شهیر جناب آقای مجتهدزاده و جناب آقای حاج سید محمود سدهی مستفیض میفرمایند .
سید محمدعلی ـ میردامادی
آ ـ ۱۹٤۹

بسمه‌تعالی
برحسب معمول سنواتی از ۱۹ ماه صفر تا ۲۸ مطابق ۲٦ر۱ر۵۰ مجلس سوگواری خاندان رسالت (ص‌ع) عصرهادر منزل حقیر منعقد است .
الاحقر سیدجلال‌الدین بیوک زنجانی
آ ـ ۱۹٦۵

لشکرپیاده خراسان از شهادت نابهنگام و تاثرآور تیمسار سپهبد فرسیو نهایت متالم ، ضمن اینکه مراتب تسلیت وهمدردی خودرا به همسر وفرزندان گرامی‌آن سربازفداکار تقدیم میدارد بابرگزاری مجلس یادبود درجوار بارگاه ملکوتی ثامن‌الحجج برای شادی‌آن‌شهید سعید طلب آمرزش‌وعلودرجات بیشتری را مسئلت مینماید .
مشهد : سرلشگر اعظمی
آ ـ ۳٦۱٦

سپاسگزاری

بدینوسیله از کلیه بستگان ، دوستان و سروران گرام که درمجالس ختم ، هفته و تشییع جنازه آنمرحوم شرکت و یابوسیله نامه و تلگراف و جراید اظهار محبت فرموده و ما را درفوت جانگداز دلبندمان (ایرج ثابتی‌مطلق) تسلی داده‌اند تشکر نموده‌و چنانچه بواسطه تالمات شدید روحی موفق به تشکر حضوری نشویم پوزش میخواهیم .
خانواده ثابتی‌مطلق
آ ـ ۲۰۱۱

از اهالی محترم : و اجاره‌گاه ، کلاچای ، خوبان رزگاه شهسوار و اشکور علیا و سفلی که در مجالس ترحیم شادروان حاج سید هادی سادات اشکوری (ساداتی) شرکت فرموده‌اند و از دوستان و آشنایان که با تشریف فرمائی خود به منازل‌و ارسال نامه و تلگراف با ما همدردی کرده‌اند ، صمیمانه تشکر می‌کنیم .
خانواده سادات اشکوری و خانواده های وابسته
آ ـ ۱۸۸۳

سپاسگزاری
از کلیه دوستان و خویشاوندان که در مراسم درگذشت شادروان شیخ علی عقدائی ابراز لطف و همدردی نموده‌اند بدینوسیله تشکر وسپاسگزاری مینماید .
عباس عقدائی
آ ـ ۱۹۲۷

بدین وسیله از همدردی و محبت‌های بی‌شائبه شخصیت های محترم مخصوصا جناب آقای وزیر محترم اقتصاد و همکاران ودوستان‌و خویشاوندان گرام که با تشریف فرمائی خود در تشییع جنازه و مجلس ختم و هفته برادر عزیزم مرحوم دکتر عباسعلی نجم‌آبادی یا با ارسال نامه و تلگراف و درج در روزنامه ابراز تفقد و عنایت فرموده‌اند سپاسگزاری نموده از اینکه بعلت تالمات روحی تاخیر در شرفیابی حضوری گردد پوزش میلطبم.
دکتر کاظم نجم‌آبادی
آ ـ ۱۹٤۵

بااندوه فراوان بمناسبت درگذشت‌دوست بزرگوارتیمسار سپهبد احمد پیروزنیا بحضور همسر محترمه‌وبرادران گرامی وفرزندان عزیز و سایر بازماندگان فقید سعید تسلیت عرض نموده‌ازدرگاه خداوند متعال سلامتی‌و سعادت عموم‌بازماندگان را مسئلت می‌نمائیم .
حسن‌مستوفی‌کمره ـ سرلشگرتقوی ـ سرهنگ عبدالرضافاطمی
آ ـ ۱۹۹۷

اطلاعات ۱۳۰۱

چهارشنبه - بیست وپنجم فروردین‌ماه ۱۳۹۱
هجدهم صفر ۱۳۹۱ - چهاردهم آوریل ۱۹۷۱
شماره ۱۴۴۶۷ - سال چهل و پنجم
استخراج دکتر ریاضی کرمانی

ساعات شرعی
اذان صبح ..... ساعت ۳ و ۵۷دقیقه
طلوع آفتاب .... ساعت ۵ و ۴۲ دقیقه
ظهر شرعی ..... ساعت ۱۲ و ۶دقیقه
اذان مغرب ..... ساعت ۶و۵۴ دقیقه

ایجاد خیابان در سقف بازار

از طرف کارشناسان بازار پیشنهادشد

* **سقف بازار در سراسراین منطقه نوسازی میشود و بصورت ضربی درمی‌آید**

وزارت کشور معمرین و معتمدان بازار را بشرکت در جلسه‌ای‌دعوت کرد این جلسه در روز بیست ونهم فروردین تشکیل میشود و در آن مسئله سقف بازار وایمنی این منطقه مطرح خواهد شد . در این جلسه کارشناسان امور ایمنی و شهر سازی نیز شرکت خواهند کرد .

طبق تصمیماتی که اتخاذ گردیده سقف بازار در سراسر این منطقه ضربی خواهد شد و سقف های شیشه‌ای و شیروانی و پلاستیکی که طی چند سال اخیر ساخته شده جمع‌آوری‌می شود براساس این تصمیمات سقف هرمنطقه از بازار بهزینه مغازه های همان منطقه تجدید بنا و نوسازی خواهد شد و این نوسازی بطریقی انجام میگیردکه مدل و سبک‌ساختمانی و معماری بازارتغییر نکرده و آثار باستانی آن محفوظ بماند این طرح درصورت تائید و موافقت کسبه بازار اجرا میگردد

* **راه هوائی**

کارشناسان بازار و بخش خصوصی اکنون مسئله استفاده از سقف بازار را پس ازنوسازی وتعیین‌درجه مقاومت سقف‌ضربی مورد بررسی‌قرار داده‌اندوعده‌ای معتقدند که از این فضای باز میتوان بصورت‌انبارو بارانداز و دیگر موارد استفاده کرد این فکر را معتمدان بازار در جلسه مزبور عنوان خواهند کرد .

عده‌ای از کارشناسان بازار نیزپیشنهاد کرده‌اندکه درصورت لزوم بهنگام تجدید ساختمان‌طاق بازار از روی سقف، دوخیابان بصورت‌پل‌هوائی ، شمالی‌جنوبی و شرقی و غربی میتوان ساخت و حتی پارکینگ احداث کرد پیشنهاد دهندگان میگویند با توجه به سرقفلی سنگین و قیمت سرسام‌آور اراضی و اماکن بازار هزینه ساختمان خیابان های هوائی از روی سقف‌بازار برای شهرداری‌بسیار ارزان‌تمام خواهد شد

کارشناسان بازار میگویند این مطلب بوسیله مهندسان ژاپنی‌نیز مطرح گردیده و میگویند اگر این فکر عملی شود ، در چهار قسمت بازار باایجاد چهارمیدان و دادن راه از پشت بام بازار به شرق و غرب و شمال و جنوب میتوان مسئله ترافیک را در این منطقه حل کرد

* **فکر جالب**

این فکر امروز بوسیله‌خبرنگار اطلاعات‌با آقای‌مهندس سیحون مهندس و آرشیتکت معروف در میان نهاده شد آقای سیحون گفت : پیشنهاد بسیارجالبی‌است وآنرا بعنوان یک فکر اولیه میتوان مورد بررسی قرار داد

مهندس سیحون گفت : برای اجرای این‌فکرباید طرح خاصی تنظیم کردوپایه ها راپشت مغازه ها و درمنتهی‌الیه اماکن قرار داد و بادرنظر گرفتن عرض و عمق بازار اقدام به ساختمان کرد

گروه تسلیح اخلاقی در حضور والاحضرت شاهپورغلامرضا ووالاحضرت‌منیژه‌پهلوی

یکصد دختر و پسر عضو گروه تسلیح اخلاقی جهانی که برای اجرای برنامه های نمایشی بایران آمده‌اند عصر دیروز بوالاحضرت شاهپور غلامرضا پهلوی و والاحضرت منیژه معرفی شدند .

این دیدار در کاخ اختصاصی والاحضرت صورت گرفت و یک ساعت ونیم طول کشید . خانم‌دکتر فرخ‌روپارسای وزیر آموزش و پرورش که باتفاق معاون آموزشی و چندتن ازمقامات وزارت آموزش وپرورش و اعضای ایرانی گروه تسلیح اخلاقی‌دراین‌دیدار حضور داشت درباره هدفها و برنامه‌های گروه تسلیح‌اخلاقی جهانی‌گزارشی داد .

سپس والاحضرت شاهپور غلامرضا پهلوی خطاب به اعضای گروه تسلیح‌اخلاقی گفتند - از اینکه بدعوت وزارت آموزش و پرورش بکشور ما آمده‌اید بسیار خوشوقتم . مایه خرسندی است که شمادر کشورما اطبقات‌مختلف مردم تماس گرفتید وپیشرفت های کشور مارا از نزدیک مشاهده کردید ومن امیدوارم تسلیح‌اخلاقی روزبروز توسعه پیدا کند .

در عکس اعضای گروه تسلیح اخلاقی بحضورواالاحضرت معرفی میشوند .

هنرمندان طراز اول کشور ، در بثمر رساندن برنامه عظیم ایجاد ۲۵۰۰ مدرسه یادبود مسئولیت‌سنگینی بعهده‌دارند

انوشیروان روحانی

یک مدرسه یاد بود، بنام «انوشیروان روحانی» در «کلشتر» ساخته میشود

آهنگسازنامی‌ایران‌گفت: هنرمندان‌ایران،اینک‌بهترین‌فرصت رایافته‌اند که‌باشرکت‌درستاخیز فرهنگی جشن‌شاهنشاهی و خرید اوراق بنای مدارس یادبود، دین‌خودرا در قبال‌محبت های هموطنان خویش‌ادا کنند .

انوشیروان روحانی

آقای انوشیروان روحانی هنرمند نامی ایران و سازنده آهنگ «تولدت مبارك» اولین هنرمند ایرانی است که با خرید ۱۵۰۰ برگ اوراق‌مدارس یادبود در رستاخیز فرهنگی جشن دو هزار و پانصدمین‌سال بنیانگذاری شاهنشاهی ایران پیشقدم شده و یك مدرسه‌یادبود را در روستای «کلشتر» واقع در فاصله بین رودبار و رشت، بنام خود ثبت نموده است .

آقای روحانی طی‌گفتگوئی در پاسخ‌این‌سئوال که چه‌انگیزه‌ای باعث شد که هزینه بنای یک مدرسه را بپردازید ؟ گفت :

- همیشه این جمله معروف در فکرو ذهن من بوده است که: فرهنگ ، معرف و نمایندهٔتمدن هر جامعه است ، مهمترین انگیزه‌ای که سبب شد در رستا خیز فرهنگی جشن دوهزار و پانصدمین سال بنیانگذاری شاهنشاهی ایران با پرداخت هزینه بنای یك مدرسه شرکت کنم، همین اعتقاد است، از آن گذشته من یك ایرانی هستم که به ملیت خود افتخار میکنم و از تمام نعمت های این آب و خاك که در سایه ثبات وامنیت کشور نصیب ملت شده بهره‌مند گردیده‌ام ، من عقیده دارم که هر ایرانی در قبال بهرمندی از این آرامش و آسایش ، بحکم وظیفه ملی و وجدانی و انسانی خود باید در این رستاخیز فرهنگی شرکت کند .

آقای انوشیروان روحانی‌اضافه کرد که معتقدم همه هنرمندان کشور اعم ازآهنگساز، خواننده، هنرپیشه ، کارگردان، فیلم - بردار و همه هنرمندانیکه از محبت های مردم برخوردارند، بخاطر جبران محبت های بی شائبه هموطنان خود میتوانند دراین رستاخیز فرهنگی شرکت کنند و تا حد امکان به پیشرفت این نهضت افتخار آمیز کمك کنند . حتی اگر بعض ی‌از آنان قدرت مالی کافی برای پرداخت هزینه بنای یك مدرسه یادبود را ندارند بطور گروهی دراین امر ملی و انسانی شرکت‌نمایند.

وقتی از آقای روحانی‌سئوال شد که مایلید مدرسه یادبودی‌- که هزینه بنای آنرا پرداخته‌اید در کدامیك از روستاها ساخته شود ؟ اظهار داشت :

- در فاصله بین رودبار و رشت یك روستای سرسبز و با صفا بنام «کلشتر» وجود دارد که در آن روستا آهنگ «تولدت مبارك» بمن الهام شد، بپاس ولادت این‌آهنگ درآن‌روستای شمال کشور مایلم این مدرسه در «کلشتر» ایجاد گردد .

انتخابات اتاق بازرگانی وصنایع بتاخیر افتاد

فردا یك هیئت ۱۳ نفری ازبازرگانان وصاحبان صنایع برای شرکت در کنگره اتاق بازرگانی‌بین‌المللی‌و اجلاسیه «کافه‌آ» به وین عزیمت می کند .

ریاست این هیئت با آقای دکتر لك رئیس کمیته ایرانی اتاق‌بازرگانی بین‌المللی‌است. هیئت مزبور مدت یك هفته در وین خواهد بود و اواخر هفته اول اردیبهشت بتهران بازخواهد گشت.بهمین جهت افتتاح دو اتاق بازرگانی و صنایع و معادن‌تهران وایران تا بازگشت این‌هیئت به‌تعویق افتاد .

قدرت در بی نیازیست
و بی نیازی در پس مدار باز نشستگی .

ختم همه فیلمهای پهلوونی
پهلوون بابا
بزودی در بزرگترین سینماهای پایتخت

علیاحضرت فرح پهلوی شهبانوی فرهنگ پرور

باخرید ۹۰۰۰ برگ « اوراق بنای مدارس یادبود » هزینهٔ ایجاد شش مدرسه را بنام اعضای خانوادهٔ جلیل سلطنت اعطاء فرمودند .

دفتر مخصوص علیاحضرت شهبانو ۵۰ مدرسه

۱۷۳ مدرسه

از ۲۵۰۰ مدرسه یادبود نامگذاری شد

در این ستون، با زنان و مردان نیك‌اندیشی آشنا میشویم که با خرید اوراق بنای مدارس یادبود ،هزینه ایجاد یك یا چند مدرسه را پرداخته‌اند و نام آنان بر کتیبه هر مدرسه و در صحیفه تاریخ ثبت خواهد گردید .

- آقای دکتر جمشید آموزگار — ۱ مدرسه
  بنام مادرشان خانم توران آموزگار
  ۱۵۰۰ برگ «اوراق بنای مدارس یادبود»
  از بانك ملی ایران - شعبه کاخ پهلوی
- موسسهٔ اطلاعات — ۱ مدرسه
  ۱۵۰۰ برگ «اوراق‌بنای‌مدارس‌یادبود»
  از بانك عمران - شعبه نادری
- اطلاعات هفتگی — ۱ مدرسه
  ۱۵۰۰ برگ «اوراق‌بنای‌مدارس‌یادبود»
  از بانك عمران - شعبه نادری
- اطلاعات بانوان — ۱ مدرسه
  ۱۵۰۰ برگ «اوراق‌بنای‌مدارس‌یادبود»
  از بانك عمران - شعبه نادری
- اطلاعات جوانان — ۱ مدرسه
  ۱۵۰۰ برگ «اوراق‌بنای‌مدارس‌یادبود»
  از بانك عمران - شعبه نادری
- انجمن دوشیزگان و بانوان — ۱ مدرسه
  وابسته بموسسه اطلاعات
  ۱۵۰۰ برگ «اوراق‌بنای‌مدارس‌یادبود»
  از بانك عمران - شعبه نادری
- بانك اعتبارات تعاونی توزیع — ۱۰ مدرسه
  ۱۵۰۰۰ برگ «اوراق بنای مدارس یادبود» از بانك اعتبارات تعاونی توزیع شعبه مرکزی
- آقای فرخ دین پارسای — ۱ مدرسه
  ۱۵۰۰ برگ «اوراق‌بنای‌مدارس‌یادبود» بنام دختر شان «فرخ‌زمان پارسای» از بانك ملی ایران - شعبه سعدی ، باجه آموزش و پرورش
- آقای محمود پورنیك — ۱ مدرسه
  ۱۵۰۰ برگ «اوراق‌بنای‌مدارس‌یادبود» از بانك ملی ایران - شعبه مرکزی
- آقای لطف‌الله ترقی — ۶ مدرسه
  ۹۰۰۰ برگ «اوراق‌بنای‌مدارس‌یادبود» از بانك صادرات ایران - شعبه گوهر دشت
- آقای محمد علی جاوید — ۱ مدرسه
  ۱۵۰۰ برگ «اوراق‌بنای‌مدارس‌یادبود» از بانك عمران - شعبه نادری
- آقای محمد سام — ۱ مدرسه
  ۱۵۰۰ برگ «اوراق‌بنای‌مدارس‌یادبود» از بانك ملی ایران - شعبه اصفهان
- شرکت سهامی سامان ایران — ۱ مدرسه
  ۱۵۰۰ برگ «اوراق‌بنای‌مدارس‌یادبود» از بانك بازرگانی ایران - شعبه کوشك
- شرکت سهامی سیمان تهران — ۱ مدرسه
  ۱۵۰۰ برگ «اوراق‌بنای‌مدارس‌یادبود» از بانك بازرگانی ایران - شعبه کوشك
- شرکت سهامی سیمان شمال — ۱ مدرسه
  ۱۵۰۰ برگ «اوراق‌بنای‌مدارس‌یادبود» از بانك بازرگانی ایران - شعبه کوشك
- شهرداری آبادان — ۲ مدرسه
  ۲۰۰۰ برگ «اوراق‌بنای‌مدارس‌یادبود» از بانك ملی ایران - شعبه آبادان
- شهرداری اصفهان — ۲ مدرسه
  ۳۰۰۰ برگ «اوراق‌بنای‌مدارس‌یادبود» از بانك ملی ایران - شعبه اصفهان
- شیرمردان باشگاه لانیز فلهك — ۱ مدرسه
  ۱۵۰۰ برگ «اوراق‌بنای‌مدارس‌یادبود» از بانك ایران و ژاپن - شعبه مرکزی
- آقای اسدالله علم — ۱ مدرسه
  ۱۵۰۰ برگ «اوراق‌بنای‌مدارس‌یادبود» از بانك ملی ایران - شعبه تجریش
- بانك عمران — ۸ مدرسه
  ۱۲۰۰۰ برگ «اوراق‌بنای‌مدارس‌یادبود» از بانك عمران - شعبه مرکزی
- کارمندان بانك عمران — ۱ مدرسه
  ۱۵۰۰ برگ «اوراق‌بنای‌مدارس‌یادبود» از بانك عمران - شعبه مرکزی
- بانك عمران — ۲ مدرسه
  صندوق ضمانت صندقی
  ۳۰۰۰ برگ «اوراق‌بنای‌مدارس‌یادبود» از بانك عمران - شعبه مرکزی
- آقای مهندس حبیب‌الله فتحی — ۱ مدرسه
  ۱۵۰۰ برگ «اوراق‌بنای‌مدارس‌یادبود» ازطرف خانم ملك تاج فتحی بنام یحیی فتحی از بانك ملی ایران - شعبه تجریش
- دوشیزه آزاده قطبی — ۱ مدرسه
  ۱۵۰۰ برگ «اوراق‌بنای‌مدارس‌یادبود» از بانك ملی ایران - شعبه تجریش
- گاردشاهنشاهی — ۲ مدرسه
  افسران و درجه‌داران ۳۰۰۰ برگ «اوراق‌بنای مدارس‌یادبود» از بانك ملی ایران - شعبه رستم‌آباد
- گروه صنعتی بهشهر — ۵ مدرسه
  ۷۵۰۰ برگ «اوراق‌بنای‌مدارس‌یادبود» از بانك صادرات ایران - شعبه بازار
- هیئت مدیرهٔ گروه فرهنگی هدف — ۱ مدرسه
  ۱۵۰۰ برگ «اوراق‌بنای‌مدارس‌یادبود» از بانك ملی ایران - شعبه چهارراه پهلوی
- کارخانه بافندگی مشیر — ۱ مدرسه
  ۱۵۰۰ برگ «اوراق‌بنای‌مدارس‌یادبود» از بانك ملی ایران - شعبه مرکزی
- کارمندان وزارت دربار شاهنشاهی — ۴ مدرسه
  ۶۰۰۰ برگ «اوراق‌بنای‌مدارس‌یادبود» از بانك ملی ایران - شعبه تجریش
- آقای انوشیروان روحانی — ۱ مدرسه
  ۱۵۰۰ برگ «اوراق‌بنای‌مدارس‌یادبود» از بانك ملی ایران - شعبه مرکزی
- سازمان زنان ایران — ۱۰ مدرسه
  ۱۵۰۰۰ برگ «اوراق بنای مدارس یادبود» از بانك ملی ایران - شعبه تخت‌جمشید
- دکتر محمد سام — ۱ مدرسه
  ۱۵۰۰ برگ «اوراق‌بنای‌مدارس‌یادبود» از بانك ملی ایران - شعبه اصفهان
- خانم تومان مهذب — ۱ مدرسه
  ۱۵۰۰ برگ «اوراق‌بنای‌مدارس‌یادبود» از بانك عمران - شعبه مرکزی
- آقای دکتر حسین علیونی — ۱ مدرسه
  ۱۵۰۰ برگ «اوراق‌بنای‌مدارس‌یادبود» از بانك بازرگانی ایران - شعبه نادری
- خانم افتخار مهرمزی — ۱ مدرسه
  ۱۵۰۰ برگ «اوراق‌بنای‌مدارس‌یادبود» از بانك ملی ایران - شعبه مرکزی
- خانم مهراعظم مهرمزی — ۱ مدرسه
  ۱۵۰۰ برگ «اوراق‌بنای‌مدارس‌یادبود» از بانك ملی ایران - شعبه مرکزی
- آقای حسین همدانیان — ۶ مدرسه
  ۹۰۰۰ برگ «اوراق‌بنای‌مدارس‌یادبود» از بانك ملی ایران - شعبه اصفهان
- آقای شهریار برزین‌دانی — ۱ مدرسه
  ۱۵۰۰ برگ «اوراق‌بنای‌مدارس‌یادبود» بنام پدرشان رضاقلی یزدانی از بانك ملی ایران - شعبه حافظ

«برنامه کنفرانس هفتگی مرکز پزشکی فیروزگر»
پنجشنبه ۲۶ر۱ر۵۰ ساعت۱۱ صبح سالن کنفرانس
موضوع : هرمون رشد
بحث کننده : آقای دکتروهاب فطوره چی
م . الف ۷۸۶ آ-۳۷۵۲

ازامشب درتهران فقط یك سینما فیلم «لورنس‌عربستان» را نمایش میدهد .

سینماسانترال

بهای بلیط فیلم عظیم ٤ ساعته «لورنس عربستان» را که بطریقه ۷۰ میلیمتری وباصدای استریوفونیك ٦ باندی برروی عریض‌ترین پرده سینمائی‌نمایش داده میشود ، برای استفاده عموم اهالی محترم پایتخت فقط ۳۰ ریال تعیین کرده‌است .

لورنس عربستان
COLUMBIA PICTURES presents The SAM SPIEGEL-DAVID LEAN production of
LAWRENCE OF ARABIA

محصول کپانی کلمبیا

باشرکت : پیتراوتول - عمرشریف - انتونی‌کوئین - الك‌گینس- جك هاکینز- خوزه فرر- ارتورکندی
سئانسها ۳۰ر۱۰صبح - ۱۵ر۲- ٦- ۴۵ر۹ بعدازظهر

مراسم پرشکوه
قرعه‌کشی
۲ جایزه از ماهی ۶ هزارتومان
جایزه مادام العمر
بانك عمران
باشرکت هنرمندان باکارا :
۱- خانم آزیت خواننده مشهور ایتالیا ۲- خانم دیوکو نخیلا هنرمند محبوب اسپانیا ۳- آقای تام لداس کاردار جنوبی‌تگزاس وخانمشان
چهارشنبه ۲۵ فروردین
برنامه اول تلویزیون ملی ایران ساعت هشت وچهل دقیقه بعدازظهر

یکشنبه‌نامهای جدید