

86-41



1200501329510

36

41

禁複写

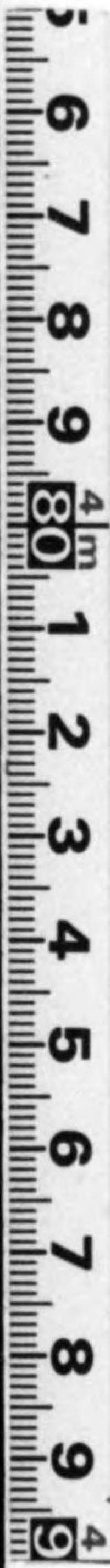

始



2-3776
Z

版三拾四第

R
291.03
N718

昭和十四年刊行

175

日本紳士録

交詢社藏版



安田經營



太平火災海上保險株式會社

本店 東京市日本橋區吳服橋



東洋火災保險株式會社

本店 東京市麴町區大手町三丁目

火災保險
海上保險
航空保險
運送保險
自動車保險
傷害保險
信用保險
盜難保險
硝子保險
風水害保險
森林保險
利益保險

火災保險の開祖

資本金 壹千萬圓
諸積立金 壹千八百貳萬圓
總保險契約高 五拾七億貳百萬圓

東京火災保險株式會社

取締役社長

南 莞 爾

本店 東京市麴町區大手町一丁目

支店 大阪京都橫濱神戸名古屋仙臺福岡札幌京城新京

代理店 内地滿洲支那印度及歐美主要地七千餘百餘ヶ所

毛皮の御仕度は

信用ある確實な専門店 曾我商會へ

Fur



洋行、婚禮、夜會、訪問等

御婦人用服飾防寒毛皮

紳士用毛皮外套、襟、各種

良質至廉

東京市銀座五丁目二番地

各國高級
毛皮直輪

専門店

曾我毛皮商會

電話銀座 (57) 〇〇五五七番
〇〇五五八番
振替口座東京六一二八七番

第四十三版日本紳士錄

凡例

一、本書は東京、大阪、京都、神奈川、兵庫、愛知、福岡、静岡、千葉、埼玉、新潟、宮城、福島、石川、富山、滋賀、岐阜、奈良、和歌山、群馬、栃木、岡山、広島、山口、徳島、愛媛、長崎、熊本の各府縣及び北海道の主要都市及其接續郡部に居住する内外名士及び第三種所得税百圓以上又は營業收益税八十圓以上を納むる資産家約二十一萬三千名の氏名、住所、職業、商號、前記税額及び電話番号を記載し別に全國主要銀行會社職員錄を附録とし内地及び海外に於ける約三千八百の主要銀行會社に勤務する職員約六萬五千名を各銀行會社別に掲載す

本文掲載地の詳細左の如し

- ▲東京之部——東京市、八王子市、西多摩郡、北多摩郡、南多摩郡 (約八三、九〇〇名)
- ▲大阪之部——大阪市、堺市、岸和田市、豊中市、布施市、三島郡、豊能郡、泉北郡、泉南郡、北河内郡、中河内郡 (約四〇、七〇〇名)
- ▲京都之部——京都市、愛宕郡、葛野郡、乙訓郡、宇治郡、久世郡、綴喜郡、相樂郡 (約一二、一〇〇名)
- ▲神奈川之部——横浜市、川崎市、平塚市、横須賀市、久良岐郡、橘樹郡、都筑郡、高座郡、鎌倉郡、津久井郡、愛甲郡、中郡、足柄上郡、足柄下郡、三浦郡 (約九、〇〇〇名)
- ▲兵庫之部——神戸市、西宮市、尼ヶ崎市、姫路市、明石市、武庫郡、川邊郡、明石郡、飾磨郡 (約一九、七〇〇名)
- ▲愛知之部——名古屋市、豊橋市、岡崎市、一宮市、瀬戸市、半田市、寶飯郡、南設樂郡、八名郡、渥美郡、東加茂郡、額田郡、西加茂郡、愛知郡、西春日井郡、東春日井郡、幡豆郡、碧海郡、中島郡、知多郡 (約一四、二〇〇名)
- ▲福岡之部——福岡市、門司市、筑紫郡、早良郡、糟屋郡、宗像郡、糸島郡 (約四、三〇〇名)
- ▲静岡之部——静岡市、清水市、濱松市、沼津市、熱海市、田方郡、安倍郡、庵原郡、濱名郡、志太郡、磐田郡、小笠郡、富士郡 (約四、〇〇〇名)
- ▲千葉之部——千葉市、市川市、船橋市、鎌倉市、千葉郡、印旛郡、東葛飾郡 (約二、〇五〇名)
- ▲埼玉之部——浦和市、川口市、熊谷市、北足立郡、入間郡、南埼玉郡、北埼玉郡、大里郡、児玉郡 (約二、四〇〇名)
- ▲新潟之部——新潟市、西蒲原郡、中蒲原郡 (約一、九〇〇名)
- ▲宮城之部——仙台市、亶理郡、黒川郡、名取郡、宮城郡 (約一、六〇〇名)
- ▲福島之部——福島市、伊達郡、信夫郡 (約七〇〇名)
- ▲石川之部——金澤市、河北郡、石川郡 (約一、六〇〇名)
- ▲富山之部——富山市、上新川郡 (約一、一五〇名)
- ▲滋賀之部——大津市、彦根市、滋賀郡、栗太郡、犬上郡、坂田郡 (約一、一〇〇名)

昭和十四年四月

一、住所は丁目、番地、番號、屋敷、區、町、村、字等の文字を省き、電話の呼出も亦冠字一字を採り又株式會社を(株)、相互會社を(互)、合資會社を(資)、合名會社を(名)、取締役を取締、專務取締役を專務、代表社員を代表、監査役を監査、支配人を支配と省略せり

一、氏名は通俗的發音の(五十音順)に登載しあるも、地方により稱呼を異にするあり、且稱呼不明のもの又は疑はしきもの等あるを以て、本書の使用者は或る一稱呼に於て其人を發見し得ざるときは更に他の稱呼に於て求むべし、例へば神野をカンノに於て發見せざるときは更にシンノに於て求むるが如し、名の讀方に於ても亦然りとす

一、本書は極力掲載事項の精確を期したれども中には誤記あるやも知れず本書使用者は更に他の方面に就きて調査せられ度し

▲岐阜之部——岐阜市、大垣市、稲葉郡、安八郡 (約一、五〇〇名)
▲奈良之部——奈良市、生駒郡、添上郡、山邊郡 (約一、〇〇〇名)
▲和歌山之部——和歌山市、海草郡 (約一、二五〇名)
▲群馬之部——前橋市、桐生市、高崎市、勢多郡、佐波郡、群馬郡、多野郡、北甘樂郡、新田郡、邑樂郡 (約二、〇〇〇名)
▲栃木之部——宇都宮市、足利市、栃木市、河内郡、上野原郡、下都賀郡 (約一、六〇〇名)
▲岡山之部——岡山市、御津郡、上道郡、都窪郡 (約二、〇〇〇名)
▲廣島之部——廣島市、安藝郡、佐伯郡 (約三、二〇〇名)
▲山口之部——下關市、山口市、吉敷郡、豊浦郡 (約一、九〇〇名)
▲徳島之部——徳島市、板野郡 (約七〇〇名)
▲愛媛之部——松山市、温泉郡 (約七〇〇名)
▲長崎之部——長崎市、西彼杵郡 (約一、七〇〇名)
▲熊本之部——熊本市、熊本市 (約一、六〇〇名)
▲北海道之部——函館市、小樽市、札幌市、室蘭市、旭川市、釧田郡、高島郡、小樽郡、札幌郡、上川郡、幌別郡、上磯郡 (約五、〇〇〇名)

要 摘 率 税 得 所

(得所ノ人個ルサセ属ニ種ニ第) 種 三 第

所得金額区分	所得金額	改正率	改正率	支那事變特別税	本 税 計
千二百圓以下	一、〇〇〇	一	一	〇	一、〇〇〇
千二百圓超ニルモノ	一、〇〇〇	二・五	二・五	〇	一、〇〇〇
千五百圓超ニルモノ	一、〇〇〇	四	四	〇	一、〇〇〇
二千圓超ニルモノ	一、〇〇〇	五・五	五・五	〇	一、〇〇〇
三千圓超ニルモノ	一、〇〇〇	七	七	〇	一、〇〇〇
五千圓超ニルモノ	一、〇〇〇	九	九	〇	一、〇〇〇
七千圓超ニルモノ	一、〇〇〇	一〇	一〇	〇	一、〇〇〇
一萬圓超ニルモノ	一、〇〇〇	一三	一三	〇	一、〇〇〇
一萬五千圓超ニルモノ	一、〇〇〇	一六	一六	〇	一、〇〇〇
二萬圓超ニルモノ	一、〇〇〇	一九	一九	〇	一、〇〇〇
三萬圓超ニルモノ	一、〇〇〇	二二	二二	〇	一、〇〇〇
四萬圓超ニルモノ	一、〇〇〇	二五	二五	〇	一、〇〇〇
五萬圓超ニルモノ	一、〇〇〇	二八	二八	〇	一、〇〇〇
七萬圓超ニルモノ	一、〇〇〇	三一	三一	〇	一、〇〇〇
十萬圓超ニルモノ	一、〇〇〇	三四	三四	〇	一、〇〇〇
十五萬圓超ニルモノ	一、〇〇〇	三七	三七	〇	一、〇〇〇
二十萬圓超ニルモノ	一、〇〇〇	四〇	四〇	〇	一、〇〇〇
三十萬圓超ニルモノ	一、〇〇〇	四三	四三	〇	一、〇〇〇
五十萬圓超ニルモノ	一、〇〇〇	四六	四六	〇	一、〇〇〇
七十萬圓超ニルモノ	一、〇〇〇	四九	四九	〇	一、〇〇〇
百萬圓超ニルモノ	一、〇〇〇	五〇	五〇	〇	一、〇〇〇

一、例之所得額千八百圓ナレハ千五百圓ニ對スル所定稅額十
九圓五十錢ニ千五百圓ヲ超ニル所得三百圓ニ對スル百分
ノ四即チ十二圓ヲ加ヘ稅額合計三十一圓五十錢 等ノ
稅額ニ支那事變特別稅(本稅ニ對シテ百分ノ二十五)七圓
八十七錢位未滿切捨)ヲ加算シタル三十九圓三十七錢
ヲ以テ所得稅トス
二、所得金額千圓以上千二百圓未滿ノモノニ對シテハ支那事
變特別稅法ニヨリ增徴ヲ行ハス
三、表中所得金額二、〇〇〇、〇〇〇圓以上ノ所得額ニハ支那
事變特別稅法第五條第二項ノ規定ニ因リ所得額ノ百分
ノ五十五ニテ打切ルヘキモ本表ハ其ノ對稱ヲ省略セルヲ以
テ即チ△印ノ數字ハ右算出稅額ヨリ免除セラルヘキ數字
ヲ示セルモノナリ
四、山林ノ所得ハ山林以外ノ所得トシテ區別シ其ノ所得ヲ五
分シタル金額ニ對シテ上記稅率ヲ適用シテ算出シタル金額
ヲ五倍シタルモノヲ以テ其ノ稅額トス

イ 第三種ノ所得千圓未滿(ロ、ハ、ニ)ノ所得額ヲ得シ
タルモノ千圓ニ滿テサルニ至リタルモノ亦同シ
ロ 第三種ノ所得千圓以下ナルトキハ其ノ所得中
勤勞所得(俸給、給料、歳費、年金、恩給、退任料、賞與及此
等ノ性質ヲ有スル給與)ニ付テハ金額ヲ除ク
ハ 所得額千圓以下ナルトキ勤勞所得ノ十分ノ二
所得額千圓以上ナルトキ勤勞所得ノ十分ノ一
ニ 所得額千圓以上ナルトキ勤勞所得以外ノ所得六千圓未滿
ナルトキハ勤勞所得中勤勞所得以外ノ所得ト合算シテ
六千圓ニ達スル迄ノ金額ノ十分ノ二、其ノ他ノ金額ノ
十分ノ一
ハ 第三種ノ所得千圓以下ナルトキ其ノ年三月一日現在ノ
同居ノ戸主及家族中年齢十八歳未滿者ハ六十歳以上ノ者
又ハ不具備者一人ニ付百圓ヲ所得者ノ申請ニヨリ控除
ス
ニ 自己若ハ家族又ハ其ノ親屬人ノ低額受取人トスル生命
保險料ハ年額二百圓ヲ限リ申請ニ依リ控除ス

營業收益稅率摘要

本館施行地・本店支店・他ノ場所營業ノ有ル者ハ法律ノ規定ニ依リテ之ノ率ニ從フ
ハキトルニ超テ千圓額金益純 (個人) 四・三ノ百分 (人法)
六・二ノ百分 額金ルニ超テ千圓 二・二ノ百分 額金ノ下以千圓

個人營業名	營業種類
一 物品販賣業	動植物其ノ他普通ニ物品ト稱セラルモノノ販賣ヲ含ム
二 銀行業	
三 無盡業	
四 金銭貸付業	
五 物品貸付業	動植物其ノ他普通ニ物品ト稱セラルモノノ貸付ヲ含ム
六 製造業	瓦斯電氣ノ供給、物品ノ加工修理ヲ含ム
七 運送業	運送取扱ヲ含ム
八 倉庫業	
九 請負業	
一〇 印刷業	
一一 出版業	
一二 寫眞業	
一三 席貸業	
一四 旅人宿業	下宿ヲ含ミ木賃宿ヲ含マズ
一五 料理店業	
一六 周旋業	
一七 代理業	
一八 仲立業	
一九 問屋業	

- 營業收益稅ハ營業ノ純益ニ付テ賦課ス
- 法人ノ純益ハ各事業年度ノ總益金ヨリ總損金ヲ控除シタル金額ニ依リ個人ノ純益ハ前年中ノ總收入金額ヨリ必要ノ經費ヲ控除シタル金額ニ依ル
- 資本利子稅ヲ課セラルヘキ資本利子ハ之ヲ純益ニ算入セス
- 左ニ掲ケル營業ノ純益ニハ營業收益稅ヲ課セス
一 政府ノ發行スル印紙切手類ノ賣捌
二 度量衡ノ製作修繕又ハ販賣
三 自己ノ採掘シ又ハ採取シタル礦物ノ販賣
四 新聞紙法ニ依ル出版
五 本法施行地外ニ在ル營業場ニ於テ爲ス營業
六 法人ノ漁業又ハ演劇興行
七 個人ノ自己ノ收穫シタル農産物、林産物、畜産物若ハ水産物ノ販賣又ハ之ヲ原料トスル製造但シ特ニ營業場ヲ設ケテ爲ス販賣又ハ製造ヲ除ク
- 勅令ヲ以テ指定スル重要物産ノ製造業ヲ營ム者ニハ命令ノ定ムル所ニ依リ開業ノ年及其ノ翌年ヨリ三年間其ノ營業ヨリ生スル純益ニ付營業收益稅ヲ免除ス
- 個人ノ純益金額四百圓未滿免稅
- 法人ノ各事業年度ニ於テ納付シタル地租額又ハ資本利子稅額ハ命令ノ定ムル所ニ依リ當該事業年度ノ營業收益稅額ヨリ之ヲ免除ス
- 個人ノ其ノ營業用ノ土地ニ付納付シタル地租額ハ命令ノ定ムル所ニ依リ其營業收益稅額ヨリ之ヲ控除ス
- 納稅義務アル法人ハ命令ノ定ムル所ニ依リ純益金額ヲ政府ニ申告スヘシ
- 納稅義務アル個人ハ命令ノ定ムル所ニ依リ毎年三月十五日迄ニ純益金額ヲ政府ニ申告スヘシ

昭和十四年刊行日本紳士錄廣告目次

安達花術學校 (東京本文二頁)	大野屋旅館 (東京アの部)
淺沼商店 (東京淺沼治對)	王子製紙 (東京アの部)
淺野セメント (東京淺沼治對)	王子鐵工 (東京中島精一)
朝日土地建設 (東京淺沼治對)	カグマツ屋帽子店 (大阪本文一頁)
旭硝子 (東京淺沼治對)	加藤製作所 (東京加藤辰次郎)
味の素本舖鈴木商店 (東京鈴木三郎助)	毛(白木齒科) (附錄索引前)
天野屋 (東京河野坦之助)	金子 (東京カの部索引)
飯野商店 (附錄本文初め對)	金子 (東京カの部索引)
飯野商店 (東京石田信之助)	金子 (東京河野坦之助)
石井鐵工所 (東京白井米次郎)	金子 (東京河野坦之助)
石川工場 (東京石川治雄)	金子 (東京河野坦之助)
石田信之助 (東京石田信之助)	金子 (東京河野坦之助)
岩越鐵工所 (東京岩越房吉對)	金子 (東京河野坦之助)
岩佐鐵工所 (東京阿部義次)	金子 (東京河野坦之助)
宇治川電氣 (大阪サの部索引)	金子 (東京河野坦之助)
上田法律事務所 (東京上田隆雄)	金子 (東京河野坦之助)
エビスビール (東京大倉喜七郎)	金子 (東京河野坦之助)
小倉石油 (東京オの部索引)	金子 (東京河野坦之助)
大明工務店 (東京大明義隆)	金子 (東京河野坦之助)
大倉火災海上保險 (東京大倉喜七郎)	金子 (東京河野坦之助)
大阪朝日新聞社 (大阪朝日新聞社)	金子 (東京河野坦之助)
大阪海上火災保險 (大阪朝日新聞社)	金子 (東京河野坦之助)
大阪商船 (東京阿部坦之助)	金子 (東京河野坦之助)
大阪毎日新聞社 (大阪オの部索引)	金子 (東京河野坦之助)
大阪商業セメント (大阪索引前)	金子 (東京河野坦之助)
日本紳士錄廣告目次	金子 (東京河野坦之助)

資本金壹千萬圓



共同火災保險株式會社

海上運送、傷害、自動車、信用、航空保險、兼營

大阪市北區曾根崎上二丁目（電話北長七五番）

關東營業部 東京市京橋區銀座八丁目二番地
電話銀座長五四〇番 自五四一番 至五四四番
關西營業部 大阪市北區曾根崎上二丁目（梅田新道）
電話北 自七五番 至七七番 自二五〇番 至二五〇三番

取締役會長 佐々木駒之助
取締役社長 廣瀨 鐵太郎
專務取締役 小倉 誠介
常務取締役 柴山佳四郎

京都支店 京都市烏丸通六角上ル（電話本局 三〇二四番）
橫濱支店 橫濱市中區辨天通四丁目（電話本局 一〇九四番）
神戶支店 神戶市神戶區榮町通四丁目（電話三宮 二二二七番）
名古屋支店 名古屋市中區廣小路通二丁目（電話本局 三九二二番）
仙臺支店 仙臺市南町（電話長 七五九番）
福岡支店 福岡市天神町（電話長 八三〇九番）
京城支店 京城市府太平通二丁目（電話本局 四九二〇番）
新京支店 滿洲國新京特別市大同大街二百十三號（電話本局 五〇六八番）
金澤出張所 金澤市石浦町（電話 一〇八七番）

其他內國及滿洲國、歐米支那、印度樞要地代理店ノ設置アリ

資本金 參千萬圓
總信託財產 五億九千餘萬圓

三井信託株式會社

東京本店

東京市日本橋區室町二丁目一番地一
電話日本橋(24)代表三二八一圓三一八〇

不動産部
東京支店

東京市麹町區有樂町二丁目十番地
三信ビルディング内
電話銀座(57)代表三二七七圓三一七〇

大阪支店

大阪市東區高麗橋二丁目一番地
電話北濱(23)三九一五・五五九六一五五九八

資本金 參千萬圓

取締役會長	菊池 恭三	取締役	寺田 甚吉
副社長	志波 鷹治	取締役	豊田 利三郎
常務取締役	門脇 正	取締役	高山 潤三郎
常務取締役	吉田 平吾	監査役	菊池 辰雄
取締役	上山 英一郎	監査役	佐野 政清
取締役	藤山 愛一郎	監査役	二宮 貞
取締役	八馬 兼介	相談役	尼崎 伊三郎
取締役	森 平兵衛	相談役	根津 嘉一郎

共同信託株式會社

本店

大阪市東區今橋三丁目
代表電話番號北濱(23)三四〇一番

支店

東京市麹町區內幸町二丁目
電話銀座(57)代表 七六三七番(3)

東京 銀座



大倉土木株式會社

長距離 六一五九
電話京橋代表番號 六一五一



保険料拂込免除
の特約があります

呈進内察業營

結婚保険

徴兵保険



第一徴兵

座銀・京東・社本



株式・公社債賣買募集引受
東京株式取引所一般取引員

久保田證券株式會社

社長 久保田正治

東京市日本橋區兜町二丁目
電話茅場町(66)代表三一八一番



日清製粉株式會社

本社 東京市日本橋區小網町壹丁目貳番地四
支店 名古屋 神戶 下關
工場 館林 宇都宮 水戸 高崎

佐野 鶴見 川越 野付半
名古屋 神戶 岡山 坂出
鳥栖 羽犬塚 北京 濟南

出張所 小樽 橫濱 金澤 大阪
大連 天津 北京 濟南

朝鮮製粉株式會社

工場 京城 鎮南浦
康德製粉株式會社

工場 四平街 哈爾濱 牡丹江 新京

北海道炭礦汽船株式會社

資本金壹億四仟萬圓

取締役會長 磯村 豊太郎

本店 東京市麹町區丸ノ内一丁目二番地
電話丸ノ内三四一—八

支店 北海道夕張郡夕張町
炭山 夕張 新夕張 角田 平和 真谷地 登川 楓 萬宇

出張所及賣炭所 室蘭 小樽 札幌 函館 旭川
美流渡 空知 幌內 幾春別

室蘭電燈株式會社
夕張鐵道株式會社
株式會社夕張製作所

創立 明治四拾四年
 資本金 貳百五十萬圓
 契約高 參億壹百五十餘萬圓 (十三年十二月末)
 總資産 七千七百八拾餘萬圓 (十三年十二月末)

東京市麴町區內幸町一丁目一番地



日本徵兵保險株式會社

社長 足立 莊

支部 東京、大阪、名古屋、福岡、廣島、
 金澤、仙臺、札幌、熊本、高松、京都

一 資本金 壹千萬圓
 一 創立 大正二年
 一 火災、海上、運送各保險

東京市京橋區京橋二丁目二番地(千代田館內)



千代田火災保險株式會社

電話京橋 (56) 五一三一番 五一三二番 五一三三番
 五一三四番 五一三五番 五一三六番

支店 大阪、京都、橫濱、神戶、名古屋、札幌、仙台、京城、福岡、新京、代理店、內外國、四千餘ヶ所



丸善株式會社



和洋書籍
外國新聞雜誌
書籍出版

事務用機械器具
一般文房具

インキ・万年筆製造
マルゼン計算機製造
ロンド輪轉謄寫機
洋品雜貨・化粧品

本店

東京市日本橋區通二丁目
電話・日本橋(24) 2121・2131・振替東京五番

支店及
出張所

東京—神田・芝三田・早稻田・丸ビル・日吉
大阪・神戸・京都・名古屋
横濱・福岡・長崎・仙臺・札幌・京城



南洋拓殖株式會社

社長 男爵 深尾隆太郎

本店 南洋群島パラオ諸島コロール島

東京支店 東京市麹町區丸の内一八(興銀ビル)

電話丸の内(23) 四五三一番(6)

創立 昭和十一年十一月二十七日
資本金 貳千萬圓
業務 拓殖事業ノ經營 拓殖資金ノ供給

營業種目

芝浦電氣諸機械器具・水車・ポンプ・水壓鐵管
 水門・鐵塔・電線電纜・工作機械・工具・挾範
 鑛山・土木用諸機械器具・ワイヤロープ・工
 業用ゴム製品・製紙用帆布及毛布・工業藥品
 特許空氣餘熱利用機・航空用・自動車用・工業
 用揮發油及バルボリン・高級潤滑油・雜貨

株式會社

千代田組

東京市麴町區丸の内 帝國生命館八階

電話丸之内
 3200
 3204
 3205
 3206
 3207
 3208
 3209
 3878

大阪支店 大阪市北區堂島濱通二ノ一
(堂島ビルディング)
 仙臺支店 仙臺市南町通り五
 福岡支店 福岡市中土居町(帝國生命館)
 小倉出張員事務所 小倉市大阪町十二丁目(小倉ビルディング)
 名古屋支店 名古屋市中區榮町七丁目(帝國生命館)
 金澤支店 金澤市尾張町六三

資本金 壹億參千萬圓

本社 福岡市大字庄三五

出張所 東京市麴町區丸の内三ノ二

九州水力電氣株式會社

會長 松本健次郎

社長 木村平右衛門

專務取締役 八塚秀二郎

常務取締役 眞貝貫一

取締役會長

鈴木忠治

取締役社長

森 貞 袒

專務取締役

高橋 保



昭和肥料株式會社

本社

東京市京橋區寶町二丁目
(味の素ビルディング三階)

川崎工場

川崎市扇町

鹿瀬工場

新潟縣東蒲原郡鹿瀬

製品要目
 硫酸アンモニア
 石灰窒素
 カーバイド
 液化アンモニア
 合成硝酸
 硝酸アンモニア
 酸素瓦斯
 窒素瓦斯
 アルゴン瓦斯

資本金 參千萬圓

代表取締役 内本浩亮

九州送電株式會社

本社 東京市麴町區丸の内參丁目貳番地

出張所 福岡市大字庄參拾七番地

資本金五千萬圓

總裁 安川雄之助



東洋拓殖株式會社

本社 東京市麴町區内幸町一丁目

電話銀座 (57)

五五六〇番 五五六三番
五五六一番 五五六四番
五五六二番 二六六一番

支社 京城府黃金町二番地
支店出張所 釜山、大邱、裡里、木浦、大田、京城、元山
所在地 平壤、沙里院、奉天、哈爾濱、大連、間島、
新京、青島、天津、北京、上海

精製糖

創立 明治貳拾八年拾貳月

耕地白糖

資本金 六千壹百九拾七萬圓

分密糖

東京丸ノ内昭和ビルヂング内



大日本製糖株式會社

社長 藤山愛一郎

角糖

工場

東京、門司、朝鮮、
臺灣、爪哇、大東島

酒精

販賣所

東京、名古屋、大阪、
門司、京城

燐礦

東京朝日新聞



株式會社

臺灣銀行

本店 臺北市榮町二丁目一番地

東京支店 東京市麴町區丸ノ内一丁目二番地

電話丸ノ内
代表 二三一一番
長 三五二二番

支店出張所
所在地

外國	內地	臺灣
孟買 倫敦 紐育 漢口	大連 上海 福州 廈門 汕頭 香港 廣東 マニラ 新嘉坡 スラバヤ スマラン バタビヤ	基隆 新竹 臺中 彰化 嘉義 臺南 高雄 宜蘭 淡水 桃園 南投 屏東 臺東 花蓮港 澎湖島 神戸 大阪 橫濱

▲
古河合名會社
古河石炭鑛業株式會社

營業種目

諸機械類（築港、土木、造船、航空、鑛山、電氣、農耕、其他用）
 鐵鋼金物材料、織物、ゴム、塗料、食料品、其他雜貨
 直輸出入（内外諸工業會社百餘社代理）

東京市京橋區銀座二丁目



株式會社

米井商店

電話京橋 (56) (代表) 二二七七一
 二二七三三
 二二七五三
 二二七七二

支店及出張所

大阪、神戸、横濱、横須賀、吳、門司、大牟田、京城、大連、奉天、新京、天津、倫敦、グラスゴー、マンチエスター、アントワープ、

海陸軍、鐵道、造船、製紙、鑛山、電氣、土木、建築、其他諸工業用護謨製品一切
 タイヤ及附屬品、エボナイト製品
 其他各種

海軍省陸軍省指定工場



株式會社

明治製鐵所

東京市品川區北品川三丁目

電話高輪 (44) 一五三九一
 一〇九八八

總代理店



株式會社 **米井商店**

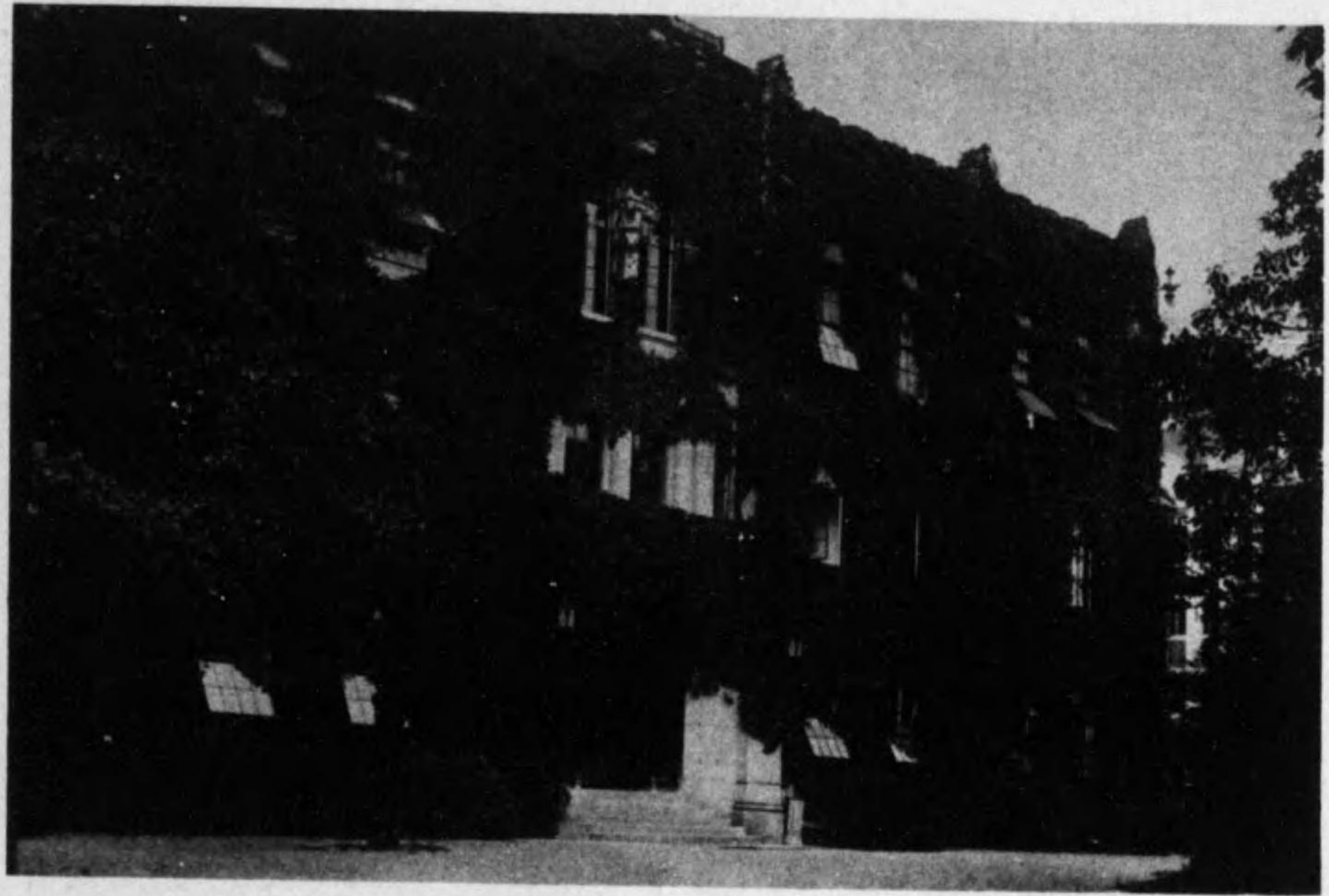

(局 監 塾 塾 義 應 慶)

東京芝
區三田

慶 應 義 塾

學要
塾郵
則券
錢

商工學校 修業年限 五ヶ年 入學資格 尋常小學校卒業者 卒業者ハ無試験ニテ大學豫科(醫學部ヲ除ク)及高等部ニ入學スルコトヲ得	大學院 入學資格 大學々部卒業者又ハ之ト同等以上ノ學力アル者ニシテ教授會ノ議ヲ經タル者 (修業年限ナシ)	大學學部 ●文學部 ●經濟學部 ●法學部 ●醫學部 入學資格 高等學校高等科卒業者及ビ大學豫科(修業年限三年)修了者	大學豫科 修業年限 三ヶ年 入學資格 中學卒業又ハ第四學年修了者高等學校尋常科修了者一般專門學校入學有資格者
	高等部 修業年限 三ヶ年 入學資格 中學校卒業者 一般專門學校入學有資格者	普通部 修業年限 五ヶ年 入學資格 尋常小學校卒業者 卒業者ハ無試験ニテ大學豫科及高等部ニ入學スルコトヲ得 四年修了者ハ無試験ニテ大學豫科ニ入學スルコトヲ得	幼稚舎 修業年限 六ヶ年 卒業者ハ無試験ニテ普通部又ハ商工學校ニ入學スルコトヲ得
商業學校 ●本科、修業年限 五ヶ年 入學資格 尋常小學校卒業程度 ●選科、修業期間 六ヶ月 入學資格 中學校卒業程度			

★**東京瓦斯株式會社**

社長 **井坂孝**

本社 東京市麴町區丸ノ内二丁目海上ビル

電話丸ノ内 (23)

自三四〇一 至三四一〇
自四一九一 至四一九六



王子製紙株式会社

東京出張所 東京市麴町區有樂町(日比谷交又点)
三信ビルディング内

エル、シー、スミスとコロナ

エル、シー、スミスは最良の事務用タイプライター
コロナは最良の携帯用タイプライター



最新、最良の事務用並に業務
用の優秀器を悉く網羅する



黒澤商店

東京銀座六丁目二番地ノ一號
電話銀座(57)一六三八、一六三九
工場 東京市蒲田區御園三丁目一
電話蒲田二〇二九番

業創年元化文



株式會社
清水

本店

支店

水組

名古屋市西區西古渡町字八反田十八番地
京都市上京區下立賣通千本西入
大阪市西區土佐堀通二丁目二番地
福岡市社家町二十一番地
京府府黃金町一丁目百一番地
臺北市表町二丁目二十一番地
新京特別市八島通二十二番地
北京東城 韶九胡同 八號

東京市京橋區寶町二丁目一番地
電話京橋區 代表四一八一番地
代表五一八一番地

出張所

横濱 熱海 新潟 仙臺 札幌
金澤 神戸 廣島 高松 吳
下關 小倉 長崎 熊本 高雄
釜山 清津 大連 奉天 鞍山
營口 牡丹江 天津 青島 濟南
石家莊 張家口 大同 上海 南京

證券投資と
金融の仲介



東株一般短期實物國債引員
株式會社
山叶商會

社長 太田圭助
東京日本橋江戶一

電話
日本橋 (24)
代表 三三一六一
長 三三一七一
代表 四一六一三
市外費用 茅場町九八三七三

お買物 は 松屋

東京・銀座
東京・浅草
横浜・吉田橋



東京アの部(ア、安) ●ハ所得税×ハ營業收益税△ハ電話

東京アの部索引	
安ア	明縣秋穂肥芥
安一	飛鳥甘尼
安二	厚海網
安三	渥雨
安四	熱豆
安五	小東
安六	東小
安七	迹述
安八	穴後
安九	姉姉
安十	油精
安十一	天情
安十二	味葦
安十三	九九
安十四	九九
安十五	九九
安十六	九九
安十七	九九
安十八	九九
安十九	九九
安二十	九九
安二十一	九九
安二十二	九九
安二十三	九九
安二十四	九九
安二十五	九九
安二十六	九九
安二十七	九九
安二十八	九九
安二十九	九九
安三十	九九
安三十一	九九
安三十二	九九
安三十三	九九
安三十四	九九
安三十五	九九
安三十六	九九
安三十七	九九
安三十八	九九
安三十九	九九
安四十	九九
安四十一	九九
安四十二	九九
安四十三	九九
安四十四	九九
安四十五	九九
安四十六	九九
安四十七	九九
安四十八	九九
安四十九	九九
安五十	九九
安五十一	九九
安五十二	九九
安五十三	九九
安五十四	九九
安五十五	九九
安五十六	九九
安五十七	九九
安五十八	九九
安五十九	九九
安六十	九九
安六十一	九九
安六十二	九九
安六十三	九九
安六十四	九九
安六十五	九九
安六十六	九九
安六十七	九九
安六十八	九九
安六十九	九九
安七十	九九
安七十一	九九
安七十二	九九
安七十三	九九
安七十四	九九
安七十五	九九
安七十六	九九
安七十七	九九
安七十八	九九
安七十九	九九
安八十	九九
安八十一	九九
安八十二	九九
安八十三	九九
安八十四	九九
安八十五	九九
安八十六	九九
安八十七	九九
安八十八	九九
安八十九	九九
安九十	九九
安九十一	九九
安九十二	九九
安九十三	九九
安九十四	九九
安九十五	九九
安九十六	九九
安九十七	九九
安九十八	九九
安九十九	九九
安一百	九九

最も古い歴史
最も新しい方針
最も厚い信用

創業明治廿四年

玉塚商店

東株一般短期實物國債取引員
株式會社
東京市日本橋區江戸橋一

電話代表日本橋 二一〇一……四
二一〇一……九

營業案内
玉塚旬報
日報贈呈

東京

了の部 (安)

安達真智 動力業、本... 安達真智 動力業、本... 安達真智 動力業、本... 安達真智 動力業、本...

安達插花藝術學校

安達式插花研究家元研究所

東京

了の部 (安)

安達真智 動力業、本... 安達真智 動力業、本... 安達真智 動力業、本... 安達真智 動力業、本...

院醫科歯口瀧

(前 呼 電) 四 三 町 松 若 区 込 牛
郎 三 源 口 瀧
〇 一 一 三 込 牛 話 電

東京 了の部 (安)

安藤 太郎 世田谷、世田谷三丁目、一〇四
安藤 隆成 共和レジャー、落合一丁目、一五九

初勢旅館 大阪の御宿

安藤 隆成 共和レジャー、落合一丁目、一五九
安藤 隆成 共和レジャー、落合一丁目、一五九

安藤 隆成 共和レジャー、落合一丁目、一五九
安藤 隆成 共和レジャー、落合一丁目、一五九

安藤 隆成 共和レジャー、落合一丁目、一五九
安藤 隆成 共和レジャー、落合一丁目、一五九

安藤 隆成 共和レジャー、落合一丁目、一五九
安藤 隆成 共和レジャー、落合一丁目、一五九

安藤 隆成 共和レジャー、落合一丁目、一五九
安藤 隆成 共和レジャー、落合一丁目、一五九

安藤 隆成 共和レジャー、落合一丁目、一五九
安藤 隆成 共和レジャー、落合一丁目、一五九

安藤 隆成 共和レジャー、落合一丁目、一五九
安藤 隆成 共和レジャー、落合一丁目、一五九

京都 御旅館

足立 隆成 共和レジャー、落合一丁目、一五九
足立 隆成 共和レジャー、落合一丁目、一五九

足立 隆成 共和レジャー、落合一丁目、一五九
足立 隆成 共和レジャー、落合一丁目、一五九

足立 隆成 共和レジャー、落合一丁目、一五九
足立 隆成 共和レジャー、落合一丁目、一五九

足立 隆成 共和レジャー、落合一丁目、一五九
足立 隆成 共和レジャー、落合一丁目、一五九

足立 隆成 共和レジャー、落合一丁目、一五九
足立 隆成 共和レジャー、落合一丁目、一五九

足立 隆成 共和レジャー、落合一丁目、一五九
足立 隆成 共和レジャー、落合一丁目、一五九

足立 隆成 共和レジャー、落合一丁目、一五九
足立 隆成 共和レジャー、落合一丁目、一五九

足立 隆成 共和レジャー、落合一丁目、一五九
足立 隆成 共和レジャー、落合一丁目、一五九

東京

了の部 (足、吾、我、阿)

了の部 (足、吾、我、阿)

了の部 (足、吾、我、阿)

了の部 (足、吾、我、阿)

了の部 (足、吾、我、阿)

東京

了の部 (阿、合、相)

●八所得税×營業收益税×電話

Table listing various companies and individuals in the '了の部' section, including names like 阿保、阿山、阿山、阿山 and their respective details.

東京

了の部 (相、逢、會、愛、藍、櫻、仰、青)

●八所得税×營業收益税×電話

Table listing various companies and individuals in the '了の部' section, including names like 相原、相原、相原 and their respective details.

東京了の部 (青)

Table listing names and addresses of various organizations and individuals in the 'Tokyo' section. Includes names like '東京了の部' and '了の部 (青)'.

東京了の部 (青)

Table listing names and addresses of various organizations and individuals in the 'Tokyo' section, continuing from the previous page.

了の部 (青) 所得税X營業收益税X電話

東京 7の部 (青)

Table listing names and addresses for the '7th Department (Aomori)' section, including entries like 青田 幸吉, 青田 隆吉, etc.

東京 7の部 (青, 碧, 赤)

所得税×ハ營業収益税×ハ電話

所得税×ハ營業収益税×ハ電話

所得税×ハ營業収益税×ハ電話

所得税×ハ營業収益税×ハ電話

Main table listing names and addresses for the '7th Department (Aomori, Emerald, Red)' section, including entries like 赤石 三郎, 赤川 文郎, etc.

東京の部 (秋)

Table of names and addresses for the Tokyo section (Autumn), organized in columns. Includes names like 秋元 謙三, 秋元 謙三, etc.

東京の部 (秋、穂、肥、芥)

所得税×營業收益税×電話

Table of names and addresses for the Tokyo section (Autumn, Harvest, Fertilizer, Mustard), organized in columns. Includes names like 秋山 實業, 秋山 實業, etc.

東京の部 (芥、坪、揚、淺)

所得税×営業収益税×電話

Table listing names and addresses for various locations in Tokyo, organized by district or neighborhood.



（に目一を峯群の豆伊め始を泉温山豆伊リと敷座御）景全境李桃

萬葉集に歌はれながら未だ知られざりし此の鳴澤の里に風光と申し設備と云ひ皆様待望の温泉旅館 桃李境 が生れました是非一度御來駕を願ひます

都座を遠く離れた静かな湯の宿 見晴しよき 茅屋のお風呂に 粋な離座敷には 玄關風呂場便所付 味覺に、うつわに、氣分は 御意に副ふ事と存じます

熱海市伊豆山鳴澤温泉 千人風呂支店 桃李境

茶代拜辭 電話熱海二二三八〇番 電話銀座五二三〇番

東京の部 (浅)

Table listing names and addresses for the 'Tokyo' section, organized in columns. Includes names like 浅野 昭和, 浅野 昭三, etc.

東京の部 (浅)

Table listing names and addresses for the 'Tokyo' section, organized in columns. Includes names like 浅野 昭和, 浅野 昭三, etc.

Vertical text on the left side of the Tokyo section, possibly a title or index.

Vertical text at the bottom left of the Tokyo section.

東京アの部 (朝、旭、生、芦、蘆)

Table listing names and addresses for various individuals and organizations in Tokyo, organized by district (e.g., 朝、旭、生、芦、蘆).

御部屋 五圓より

御心付として一割を頂いて居ります

御食事 洋食、すき焼、和食

八千坪の庭 八千坪の池

四季とりどりの花 櫻、菖蒲、水蓮、朝顔、菊

兵庫縣甲子園

甲子園ホテル

電話西宮(自)二二一九番

社長 井上 周
支配人 香川富太郎

道案内

省線大阪驛乗換甲子園口驛まで十四分、同驛より四丁
大阪より阪神電車にて十八分、國道バス又は國道電車に
て上甲子園、ホテル前下車、二十七分
神戸より省線又は阪神電車にて二十三分
▲實塚へ自動車専用新道路にて十五分

甲子園ホテル大阪事務所

大阪市東區長堀橋日蘭ビル四階
電話 船場 三五四三



東京

了の部 (跡、後、穴、兄、姉、姉、油、情、天)

所得税 X 八 營業收益税 X 八 電話

Table of names and addresses in the Tokyo '了の部' section, including entries like 穴澤 清太郎, 穴水 熊雄, and 穴山 義孝.

東京

了の部 (天、尼、甘、海、網、雨)

所得税 X 八 營業收益税 X 八 電話

Table of names and addresses in the Tokyo '了の部' section, including entries like 天野 恒策, 天野 虎雄, and 天野 正太郎.

東京

了の部 (雨、葛、綾、粘、荒)

所得税×、營業收益税×、電話

Table of names and addresses for the '了の部' section, including entries like 雨宮 豊太郎, 雨宮 隆吉, etc.

東京

了の部 (荒)

所得税×、營業收益税×、電話

Table of names and addresses for the '了の部' section, including entries like 荒井 辰五郎, 荒井 初太郎, etc.

東京

アの部 (荒)

ハ所得税×ハ営業収益税△ハ電話

荒川 鐵工 本所、荒川... 荒川 鐵工 本所、荒川... 荒川 鐵工 本所、荒川...

東京

アの部 (荒、新)

ハ所得税×ハ営業収益税△ハ電話

荒川 鐵工 本所、荒川... 荒川 鐵工 本所、荒川... 荒川 鐵工 本所、荒川...

東京の部(新、嵐、在、有)

Table of names and addresses for various companies and individuals in the Tokyo section, organized by district (e.g., 新井, 新居, 有賀).

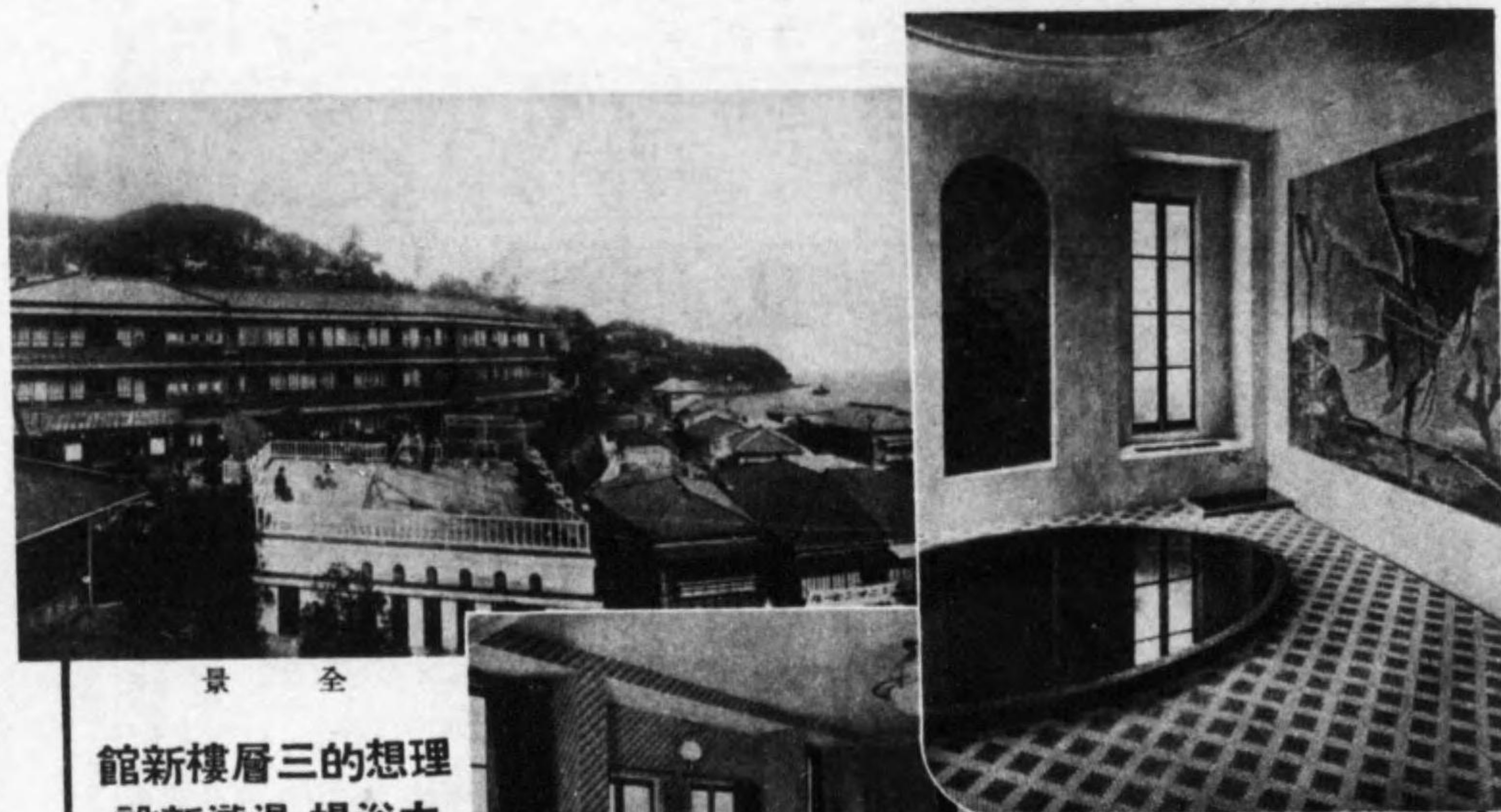

全 景

理想の三層新館 大浴場。新設

御客室は全部南向にて海を眺め居心地最も宜しく各室共電話(市外接続)及び洗面所の設備あり



(るたし擬を備設代近) 場浴新

熱海温泉

御申越次第弊館案内書進呈 東京御用承り所 電話京橋(56)六三二六番

清快樓 (茶代拜辭)

古屋旅館

電話熱海(代)三三三三番 三三三二番 三三三二番 前支店 電話熱海二二二二番 伊東温泉 古屋支店 電話伊東(一)一八九番

Table of names and addresses, organized in columns and rows, likely a directory or list of members.

Advertisement for 帝國海上火災保險株式會社 (Empire Marine Fire Insurance Co., Ltd.). Includes an anchor logo, company name, capital information (資本金壹千萬圓), and branch locations (支店, 出張所, 代理店).



帝國海上火災保險株式會社

目科業營
森航信傷自火運海
林空用害動車災送
保保保保保保
險險險險險險

資本 金壹 千 萬 圓
諸積立金 壹千參百拾四萬圓
保險契約高 五拾億四千萬圓

本社 東京市麹町區大手町一丁目六番地
支店 大阪 神戶 橫濱 名古屋 京都 福岡 新京
出張所 仙名
代理店 內地 滿鮮 支那 印度 歐米 樞要 地ニアリ

業營夜晝

資本金壹千萬圓

頭取 安田善五郎

東京市京橋區銀座西四丁目參番地



株式會社 日本晝夜銀行

電話 東京橋 六一四一番 六一四四番
六一四二番長 六一四五番
六一四三番 六一四六番

支店所在地
日本橋 蛸殼町 四谷新橋三丁目
上野 廣小路 淺草雷門前
芝田町二丁目 深川西森下町
品川南品川二丁目 本城東龜戸驛
麻布古川橋 本縣駒込驛
赤坂溜池停留場前 省線池袋驛前
四谷駒町十三丁目 澁谷道玄坂下
小石川江戶川橋 三輪王子電車終點前
本郷 帝大前 荒川尾久町
神田 須田町

東京

4、牛の部 (井)

Table listing various companies and individuals under the '井' (I) section, including names like 井田, 井手, 井出, and their respective addresses and phone numbers.

東京

Table of names and addresses for the '東京' section, organized by district (e.g., 井上, 井野, 井西). Includes a small advertisement for '高級白粉及糊原料' (High-grade white powder and starch raw materials) in the center.

東京

Table of names and addresses for the '東京' section, organized by district (e.g., 井上, 井野, 井西). Includes a small advertisement for '高級白粉及糊原料' (High-grade white powder and starch raw materials) in the center.

イ、牛の部 (井)

所得税×營業収益税×電話

東京

イ、牛の部 (井)

●所得税×営業収益税×電話

Table of names and addresses for the 'I, Cattle' section in Tokyo, including names like 井上 進三 and 井上 誠一, and their respective locations.

東京

イ、牛の部 (井)

●所得税×営業収益税×電話

Table of names and addresses for the 'I, Cattle' section in Tokyo, including names like 井上 尚武 and 井上 誠一, and their respective locations.

東京 1、牛の部 (伊)

Table listing names and addresses for the '1, Cattle Department' in Tokyo. Includes names like 伊藤 一平, 伊藤 三郎, and various addresses in Tokyo.

東京 1、牛の部 (伊)

Table listing names and addresses for the '1, Cattle Department' in Tokyo, continuing from the previous page. Includes names like 伊藤 源吉, 伊藤 三郎, and various addresses.

東京

イ、牛の部 (伊)

Table listing names and addresses for the 'I, Cattle Department' in Tokyo. Includes names like 伊藤 信治, 伊藤 信平, 伊藤 信三, etc., with their respective locations and phone numbers.

東京

イ、牛の部 (伊)

Table listing names and addresses for the 'I, Cattle Department' in Tokyo, continuing from the previous page. Includes names like 伊藤 信四郎, 伊藤 信五郎, 伊藤 信六郎, etc., with their respective locations and phone numbers.

東京

イ、牛の部 (伊)

Table listing names and addresses for the 'I, Cattle' section in Tokyo. Includes names like 伊藤 文吉, 伊藤 正雄, 伊藤 政治, etc., with their respective locations and phone numbers.

東京

イ、牛の部 (伊、亥、衣、位、居、猪)

Table listing names and addresses for the 'I, Cattle' section in Tokyo, including sub-sections like 伊、亥、衣、位、居、猪. Includes names like 伊藤 文吉, 伊藤 正雄, 伊藤 政治, etc., with their respective locations and phone numbers.

東京

イ、牛の部 (猪、射、飯)

●所得税×營業收益税×電話

Table listing names and addresses for various individuals and businesses in the 'I, Cattle Department' section, including names like 猪田 三郎, 猪田 直行, etc.

東京

イ、牛の部 (飯)

●所得税×營業收益税×電話

Table listing names and addresses for various individuals and businesses in the 'I, Cattle Department' section, including names like 飯田 豊太郎, 飯田 直太郎, etc.

東京

イ、牛の部 (飯、家、庵、怒、碓、生、幾、池)

●所得税×ハ營業收益税×ハ電話

Table listing various companies and individuals in the '飯、家、庵、怒、碓、生、幾、池' category, including names like 飯山, 家永, 庵野, etc., and their respective addresses and phone numbers.

東京

イ、牛の部 (池)

●所得税×ハ營業收益税×ハ電話

Table listing various companies and individuals in the '池' category, including names like 池田, 池上, 池下, etc., and their respective addresses and phone numbers.

東京

1. 牛の部 (池)

ハ所得税×ハ營業收益税×ハ電話

Table listing names and addresses for the '1. 牛の部 (池)' section, including various individuals and their locations in Tokyo.

東京

1. 牛の部 (池)

ハ所得税×ハ營業收益税×ハ電話

Table listing names and addresses for the '1. 牛の部 (池)' section, continuing from the previous page with various individuals and their locations in Tokyo.

東京

1、牛の部 (池、澗、砂、諫、石)

ハ所得税×ハ營業收益税×ハ電話

Table listing names and addresses for the '1, Cattle Department' in Tokyo, including entries like 池田安邦, 池田由雄, 池田由吉, etc.

東京

1、牛の部 (石)

ハ所得税×ハ營業收益税×ハ電話

Table listing names and addresses for the '1, Cattle Department (Stone)' in Tokyo, including entries like 石井太一, 石井三郎, 石井清三, etc.

東京イ、牛の部(石)

Table listing names and addresses for the 'I, Cattle' section in Tokyo. Includes names like 石井 信太郎, 石井 正太郎, and various addresses in Tokyo.

東京

イ、牛の部(石)

所得税×営業収益税×電話

Table listing names and addresses for the 'I, Cattle' section in Tokyo. Includes names like 石井 信太郎, 石井 正太郎, and various addresses in Tokyo.

東京

1. 牛の部 (石)

ハ所得税×ハ營業收益税△ハ電話

- 石井 芳之助 石炭商、
荒川、南千住、三
三〇七〇六〇〇六八〇
- 石井 芳之助 萬年筆卸
日本橋、馬喰、四
七〇一〇八六〇四〇
- 石井 芳之助 萬年筆卸
夕谷、六二二四五二
二〇〇〇〇〇〇〇〇
- 石井 芳之助 萬年筆卸
夕谷、六二二四五二
二〇〇〇〇〇〇〇〇
- 石井 芳之助 萬年筆卸
夕谷、六二二四五二
二〇〇〇〇〇〇〇〇
- 石井 芳之助 萬年筆卸
夕谷、六二二四五二
二〇〇〇〇〇〇〇〇
- 石井 芳之助 萬年筆卸
夕谷、六二二四五二
二〇〇〇〇〇〇〇〇
- 石井 芳之助 萬年筆卸
夕谷、六二二四五二
二〇〇〇〇〇〇〇〇
- 石井 芳之助 萬年筆卸
夕谷、六二二四五二
二〇〇〇〇〇〇〇〇
- 石井 芳之助 萬年筆卸
夕谷、六二二四五二
二〇〇〇〇〇〇〇〇

東京

1. 牛の部 (石)

ハ所得税×ハ營業收益税△ハ電話

- 石川 久三郎 醫博、醫
師、下谷、三ノ輪
二八〇七五五〇〇〇〇
- 石川 久次郎 福島屋、
久次郎、小石川、八
千代、一四〇〇〇〇〇
- 石川 久次郎 福島屋、
久次郎、小石川、八
千代、一四〇〇〇〇〇
- 石川 久次郎 福島屋、
久次郎、小石川、八
千代、一四〇〇〇〇〇
- 石川 久次郎 福島屋、
久次郎、小石川、八
千代、一四〇〇〇〇〇
- 石川 久次郎 福島屋、
久次郎、小石川、八
千代、一四〇〇〇〇〇
- 石川 久次郎 福島屋、
久次郎、小石川、八
千代、一四〇〇〇〇〇
- 石川 久次郎 福島屋、
久次郎、小石川、八
千代、一四〇〇〇〇〇
- 石川 久次郎 福島屋、
久次郎、小石川、八
千代、一四〇〇〇〇〇
- 石川 久次郎 福島屋、
久次郎、小石川、八
千代、一四〇〇〇〇〇

東京

イ、牛の部 (石)

ハ所得税×ハ營業收益税×ハ電話

石田 豐外務省歐亞局	石田 豐三郎 長、大森、	石田 豐三郎 長、大森、	石田 豐三郎 長、大森、	石田 豐三郎 長、大森、
石田 豐三郎 長、大森、	石田 豐三郎 長、大森、	石田 豐三郎 長、大森、	石田 豐三郎 長、大森、	石田 豐三郎 長、大森、
石田 豐三郎 長、大森、	石田 豐三郎 長、大森、	石田 豐三郎 長、大森、	石田 豐三郎 長、大森、	石田 豐三郎 長、大森、
石田 豐三郎 長、大森、	石田 豐三郎 長、大森、	石田 豐三郎 長、大森、	石田 豐三郎 長、大森、	石田 豐三郎 長、大森、
石田 豐三郎 長、大森、	石田 豐三郎 長、大森、	石田 豐三郎 長、大森、	石田 豐三郎 長、大森、	石田 豐三郎 長、大森、
石田 豐三郎 長、大森、	石田 豐三郎 長、大森、	石田 豐三郎 長、大森、	石田 豐三郎 長、大森、	石田 豐三郎 長、大森、
石田 豐三郎 長、大森、	石田 豐三郎 長、大森、	石田 豐三郎 長、大森、	石田 豐三郎 長、大森、	石田 豐三郎 長、大森、
石田 豐三郎 長、大森、	石田 豐三郎 長、大森、	石田 豐三郎 長、大森、	石田 豐三郎 長、大森、	石田 豐三郎 長、大森、
石田 豐三郎 長、大森、	石田 豐三郎 長、大森、	石田 豐三郎 長、大森、	石田 豐三郎 長、大森、	石田 豐三郎 長、大森、
石田 豐三郎 長、大森、	石田 豐三郎 長、大森、	石田 豐三郎 長、大森、	石田 豐三郎 長、大森、	石田 豐三郎 長、大森、

株式は
鷹見屋



コロウツミ

石田信之助

東京株式取引所一般短期・實物取引員
鷹見屋商店

電話 (66)
茅場町 1519
振替口座 東京八三二六一番
2480
2760
2761
2762
3343
3735
4325

東京市日本橋區兜町二丁目二六番地

東京

イ、牛の部 (一、市)

Table of names and addresses for the 'I, Cattle Department' in Tokyo, organized by city (e.g., 市川, 市川, 市川).

所得税、営業収益税、電話

七二

東京

イ、牛の部 (市)

Table of names and addresses for the 'I, Cattle Department' in Tokyo, organized by city (e.g., 市川, 市川, 市川).

所得税、営業収益税、電話

七三

東京イ、牛の部(市、壹、櫻)

Table listing various municipalities (市) and their members, including names and addresses. Includes a small table at the bottom right with columns for '市村' and '市'.

東京イ、牛の部(九、鴨、出、泉、和、糸、絲、稻)

Table listing various municipalities (市) and their members, including names and addresses. Includes a small table at the bottom right with columns for '市村' and '市'.

Table of names and addresses in the 'Dog, Dry, etc.' section, organized in columns. Includes names like 犬丸, 乾丸, and various branch locations.

Table of names and addresses in the 'Today' section, organized in columns. Includes names like 今井, 井上, and various branch locations.

東京

イ、牛の部 (今)

Table listing names and addresses for the 'I, Cattle Department' in Tokyo. Includes names like 今泉喜興, 今泉哲太郎, 今泉泰太郎, etc.

東京

イ、牛の部 (今、芋、妹、彌、入)

Table listing names and addresses for the 'I, Cattle Department' in Tokyo, including sub-sections for '芋', '妹', '彌', and '入'. Includes names like 今野安太郎, 今野戸三郎, etc.

東京

イ、牛の部 (入、色、岩)

●所得税×ハ營業收益税×ハ電話

Table listing names and addresses for the 'I, Cattle Department' in Tokyo, organized by district (e.g., Inagi, Maebashi, Utsunomiya).

東京

イ、牛の部 (岩)

●所得税×ハ營業收益税×ハ電話

Table listing names and addresses for the 'I, Cattle Department' in Tokyo, organized by district (e.g., Inagi, Maebashi, Utsunomiya).

東京 Ⅰ、牛の部 (岩)

●所得税×營業收益税△電話

岩崎 小四郎 醫師、在 岩崎 重八 買商、品川 岩崎 隆三 醫師、品川 岩崎 隆三 醫師、品川 岩崎 隆三 醫師、品川 岩崎 隆三 醫師、品川 岩崎 隆三 醫師、品川 岩崎 隆三 醫師、品川 岩崎 隆三 醫師、品川 岩崎 隆三 醫師、品川 岩崎 隆三 醫師、品川	岩崎 隆三 醫師、品川 岩崎 隆三 醫師、品川 岩崎 隆三 醫師、品川 岩崎 隆三 醫師、品川 岩崎 隆三 醫師、品川 岩崎 隆三 醫師、品川 岩崎 隆三 醫師、品川 岩崎 隆三 醫師、品川 岩崎 隆三 醫師、品川 岩崎 隆三 醫師、品川	岩崎 隆三 醫師、品川 岩崎 隆三 醫師、品川 岩崎 隆三 醫師、品川 岩崎 隆三 醫師、品川 岩崎 隆三 醫師、品川 岩崎 隆三 醫師、品川 岩崎 隆三 醫師、品川 岩崎 隆三 醫師、品川 岩崎 隆三 醫師、品川 岩崎 隆三 醫師、品川	岩崎 隆三 醫師、品川 岩崎 隆三 醫師、品川 岩崎 隆三 醫師、品川 岩崎 隆三 醫師、品川 岩崎 隆三 醫師、品川 岩崎 隆三 醫師、品川 岩崎 隆三 醫師、品川 岩崎 隆三 醫師、品川 岩崎 隆三 醫師、品川 岩崎 隆三 醫師、品川	岩崎 隆三 醫師、品川 岩崎 隆三 醫師、品川 岩崎 隆三 醫師、品川 岩崎 隆三 醫師、品川 岩崎 隆三 醫師、品川 岩崎 隆三 醫師、品川 岩崎 隆三 醫師、品川 岩崎 隆三 醫師、品川 岩崎 隆三 醫師、品川 岩崎 隆三 醫師、品川	岩崎 隆三 醫師、品川 岩崎 隆三 醫師、品川 岩崎 隆三 醫師、品川 岩崎 隆三 醫師、品川 岩崎 隆三 醫師、品川 岩崎 隆三 醫師、品川 岩崎 隆三 醫師、品川 岩崎 隆三 醫師、品川 岩崎 隆三 醫師、品川 岩崎 隆三 醫師、品川	岩崎 隆三 醫師、品川 岩崎 隆三 醫師、品川 岩崎 隆三 醫師、品川 岩崎 隆三 醫師、品川 岩崎 隆三 醫師、品川 岩崎 隆三 醫師、品川 岩崎 隆三 醫師、品川 岩崎 隆三 醫師、品川 岩崎 隆三 醫師、品川 岩崎 隆三 醫師、品川	岩崎 隆三 醫師、品川 岩崎 隆三 醫師、品川 岩崎 隆三 醫師、品川 岩崎 隆三 醫師、品川 岩崎 隆三 醫師、品川 岩崎 隆三 醫師、品川 岩崎 隆三 醫師、品川 岩崎 隆三 醫師、品川 岩崎 隆三 醫師、品川 岩崎 隆三 醫師、品川	岩崎 隆三 醫師、品川 岩崎 隆三 醫師、品川 岩崎 隆三 醫師、品川 岩崎 隆三 醫師、品川 岩崎 隆三 醫師、品川 岩崎 隆三 醫師、品川 岩崎 隆三 醫師、品川 岩崎 隆三 醫師、品川 岩崎 隆三 醫師、品川 岩崎 隆三 醫師、品川	岩崎 隆三 醫師、品川 岩崎 隆三 醫師、品川 岩崎 隆三 醫師、品川 岩崎 隆三 醫師、品川 岩崎 隆三 醫師、品川 岩崎 隆三 醫師、品川 岩崎 隆三 醫師、品川 岩崎 隆三 醫師、品川 岩崎 隆三 醫師、品川 岩崎 隆三 醫師、品川
---	--	--	--	--	--	--	--	--	--

刊夕・刊朝

中外商業新報

六十年の歴史に立脚する新聞
 經濟中心の時代に躍動する新聞
 家庭趣味の向上に精進する新聞

「中外」を常に読む人は
 經營難や
 生活難に
 陥りませぬ

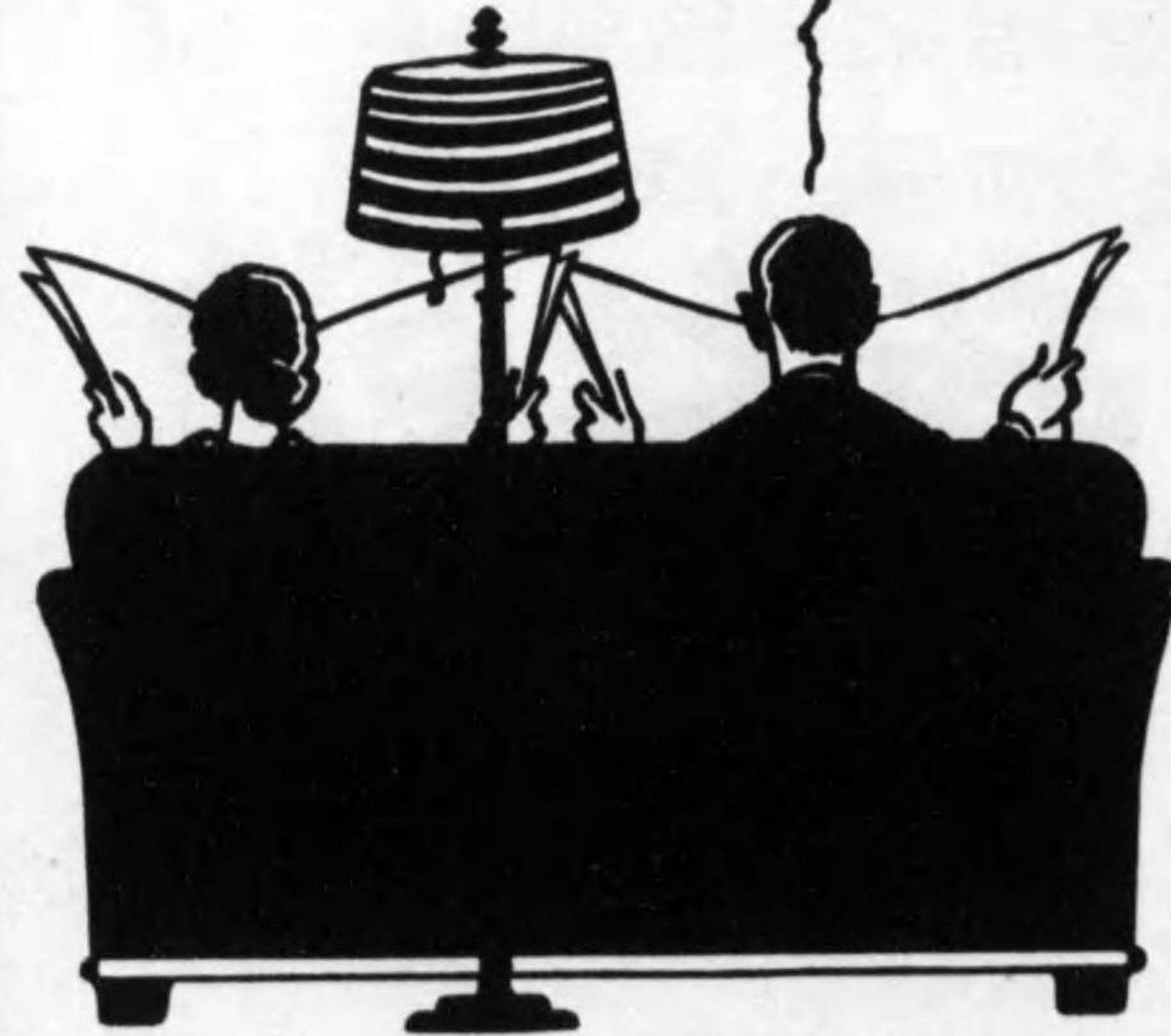

發行所
 東京市日本橋區
 中外商業新報社

東京 イ、牛の部 (岩)

Table listing names and addresses for various companies and individuals, organized by region (e.g., 岩崎, 岩下, 岩瀬, 岩田).

所得税、営業収益税、電話

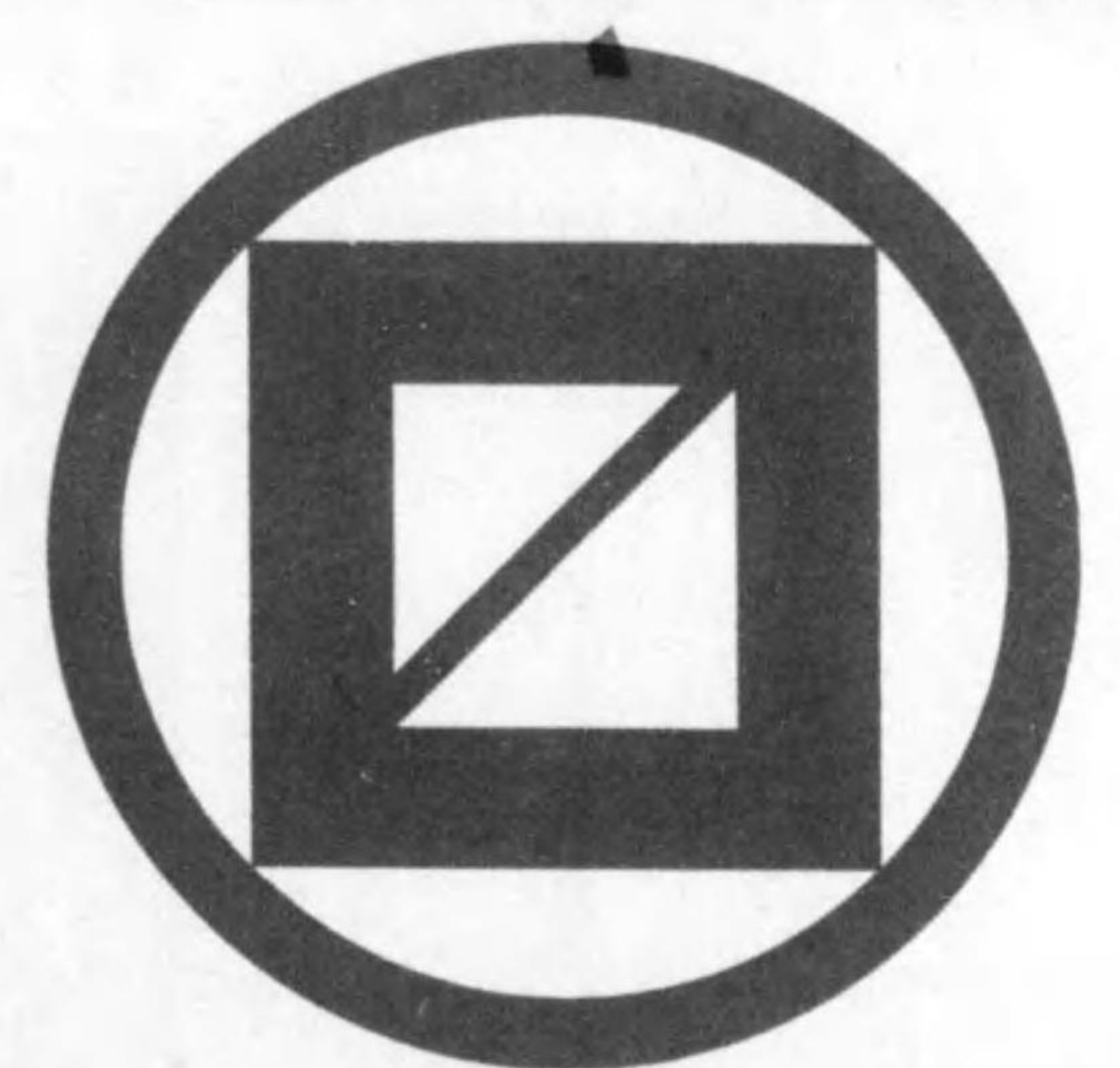

—呈贈菜ノ業營—

員引取物実・期短株東

會商益弘

主店 岱 曠 田 岩

—橋戸江區橋本日

(24)橋本日・話電
九東市 四三三三二二八
九外 六八八八四四九
四 〇〇〇〇五〇
〇京用 三八七六〇四六

イ、牛の部 (岩)

岩田 欽也 三井物産社
岩田 員 杉並、和泉
岩田 五郎 三井物産社
岩田 三郎 三井物産社
岩田 四郎 三井物産社
岩田 五郎 三井物産社
岩田 六郎 三井物産社
岩田 七郎 三井物産社
岩田 八郎 三井物産社
岩田 九郎 三井物産社
岩田 十郎 三井物産社
岩田 十一郎 三井物産社
岩田 十二郎 三井物産社
岩田 十三郎 三井物産社
岩田 十四郎 三井物産社
岩田 十五郎 三井物産社
岩田 十六郎 三井物産社
岩田 十七郎 三井物産社
岩田 十八郎 三井物産社
岩田 十九郎 三井物産社
岩田 二十郎 三井物産社

イ、牛の部 (岩)

岩田 欽也 三井物産社
岩田 員 杉並、和泉
岩田 五郎 三井物産社
岩田 三郎 三井物産社
岩田 四郎 三井物産社
岩田 五郎 三井物産社
岩田 六郎 三井物産社
岩田 七郎 三井物産社
岩田 八郎 三井物産社
岩田 九郎 三井物産社
岩田 十郎 三井物産社
岩田 十一郎 三井物産社
岩田 十二郎 三井物産社
岩田 十三郎 三井物産社
岩田 十四郎 三井物産社
岩田 十五郎 三井物産社
岩田 十六郎 三井物産社
岩田 十七郎 三井物産社
岩田 十八郎 三井物産社
岩田 十九郎 三井物産社
岩田 二十郎 三井物産社

生 命 保 險 最 高 水 準

利 附 特 別 養 老 推 奨

五 大 特 色

- ・ 全 万 奉 仕 理 想 的 保 險 約 款
- ・ 低 金 利 に 順 應 せ る 豫 定 利 率
- ・ 権 威 あ る 最 新 生 命 表 を 採 用
- ・ 保 險 料 は 理 合 的 に 低 廉
- ・ 利 益 金 の 九 割 以 上 を 配 當



東 京 丸 内

仁 壽 生 命

支 店 在 所
東 京 大 阪 京 都 名 古 屋 横 濱 神 戶 廣 島
福 岡 仙 台 札 幌 金 澤 秋 田 松 本 高 松

ウの部索引		ウの部	
浮魚植殖上鵜有字卯右夕	九六	子、チ、ウキード	卯木 國三郎 運送業、府議、市議、深川住吉、一三〇〇四四
内歌哥薄確日後湖氏牛請	九七	大蔵科教授、澁谷、上智、四八、青	卯木 幸吉 薪炭商、淺草、光月、一〇二〇三七、根87、二〇九〇
海馬幼生姥畝采臺渦靱打	九八	右川 治 右川護漢製	卯木 喜重郎 八王子税務署長、北多摩郡
嬉潤漆閨瓜裏浦占ト椽梅	九九	造所代表、向島	卯木 武蔵野、吉祥寺
	一〇〇	右川 庸夫 醫師	卯木 邦一 醫師、目黒、中目黒、一六八、二二二、大9
	一〇一	右近 辰太郎 衣裳業、日本橋、江戸橋、三二二、六九九〇〇	卯木 五郎吉 豊川石油
	一〇二	右近 秀雄 世田谷、松	卯木 三郎 三都電機
	一〇三	右近 又雄 朝鮮化学工	卯木 三郎 三都電機
	一〇四	山橋 朝雄 東北	卯木 三郎 三都電機
	一〇五	松崎 三三 遊谷	卯木 三郎 三都電機
	一〇六	卯尾田 數太郎 衆議員	卯木 三郎 三都電機
	一〇七	八島 富山 參照	卯木 三郎 三都電機

東京 ウの部 (夕、右、卯、字) 所得税×營業收益税×電話

東京ウの郡 (宇)

八所得税x八營業収益税x八電話

Table listing individuals and their professions in the Utsunomiya district, including names like 宇田川久藏, 宇田川幸太郎, and their respective occupations and contact information.

東京ウの郡 (宇, 有, 鶴, 上)

八所得税x八營業収益税x八電話

Table listing individuals and their professions in the Utsunomiya district, including names like 宇野喜代之助, 宇野東雄, and their respective occupations and contact information.

東京ウの部(上、殖、植)

所得税、営業收益税、電話

Table listing various individuals and their addresses in the Tokyo U region, organized by district (e.g., 上野, 上原, 上松).

東京ウの部(植)

所得税、営業收益税、電話

Table listing various individuals and their addresses in the Tokyo U region, organized by district (e.g., 上野, 上原, 上松).

東京ウの部(植、魚、浮、請、牛、氏)

Table listing various companies and individuals in Tokyo, categorized by industry such as agriculture (植), fishing (魚), floating (浮), etc. Includes names, addresses, and phone numbers.

創業 明治参拾参年

資本金 壹千萬圓

營業 化學工業用諸機械、瓦斯製造用諸機械、石油精製裝置、石炭液化裝置、人絹製造用諸機械、セメント製造裝置、低温乾燥裝置、輸送裝置

株式會社 石井鐵工所

專務取締役社長 石井太吉

特許並實用新案 參拾數種所有

本社 東京市麹町區有樂町一丁目十一番地(東日會館内) 電話九ノ内(23) 二〇七六、五四九三、五四九〇... 月島工場 東京市京橋區月島西仲通五・六丁目 電話京橋(56) 七七一七、七二七三...

小池證券株式會社

公債 引受、募集、賣買、金融仲介

取締役社長 小池厚之助

東京市麹町區丸ノ内一丁目六番地 電話丸ノ内(23) 代表二二七一番(8) 一〇二一番 長一〇二二番

大阪支店 大阪市東區今橋四丁目一番地 電話北濱 五三四六番(5)

東京ウの部 (内)

東京ウの部 (内) 八所得税X營業收益税A電話
内尾重繁 人事興信所 丸之内 丸之内
仲通三郎 丸之内 丸之内
内尾重繁 人事興信所 丸之内 丸之内
仲通三郎 丸之内 丸之内
内尾重繁 人事興信所 丸之内 丸之内
仲通三郎 丸之内 丸之内
...

東京ウの部 (内)

東京ウの部 (内) 八所得税X營業收益税A電話
内田三郎 工博、東大 丸之内 丸之内
内田三郎 工博、東大 丸之内 丸之内
内田三郎 工博、東大 丸之内 丸之内
内田三郎 工博、東大 丸之内 丸之内
...

東京ウの部 (内)

内田 保蔵 佐野屋、質... 内野 晋一 農事... 内丸 藤吉 少年審判所... 内海 重蔵 芝、田村... 内村 眞二 醫師、昭和... 内山 仁 富國製兵製約...

●所得税×營業收益税×電話

東京ウの部 (内)

●所得税×營業收益税×電話

内山 仁 富國製兵製約... 内山 晋一 農事... 内丸 藤吉 少年審判所... 内海 重蔵 芝、田村... 内村 眞二 醫師、昭和... 内山 仁 富國製兵製約...

東京ウの部 (梅)

- 梅本 實業顧問、牛込... 梅澤 三郎 小供服商... 梅田 謙藏 杉並、和泉... 梅谷 正三郎 谷本、牛込... 梅野 實 日本機械工業...

東京ウの部 (梅、樫、卜、占、浦)

所得税×ハ營業収益税×ハ電話

1011

- 梅原 兼治郎 鐵工業、芝、田、六四四七九... 梅村 光二 濱崎工業... 梅田 謙藏 杉並、和泉... 梅谷 正三郎 谷本、牛込... 梅野 實 日本機械工業...

東京

Table listing various individuals and companies under the '東京' (Tokyo) section, including names like 浦野巳之八, 浦野元幸, and 浦野大太郎, along with their respective addresses and contact information.

東京

工の部 (江)

所得税ハ營業収益税ハ電話

工(工)の部索引

Table listing various individuals and companies under the '東京 工の部' section, including names like 浦野巳之八, 浦野元幸, and 浦野大太郎, along with their respective addresses and contact information.

東京

エ、工の部

(江、住、恵、繪、永、茶、詠、穎、衛、易、枝、越、履)

●所得税×ハ營業收益税×ハ電話

Table listing names and addresses for various individuals and companies in the 'E, I' section of Tokyo, including names like 江藤, 江崎, 江原, etc.

東京

エ、工の部

(履)

●所得税×ハ營業收益税×ハ電話

Table listing names and addresses for various individuals and companies in the 'E, I' section of Tokyo, including names like 江崎, 江原, 江藤, etc.

東京 (複、海、蛇、蝦、戎、延、圓、遠)

Main directory table for Tokyo, listing names, addresses, and phone numbers. Includes sub-sections like '東京 (複、海、蛇、蝦、戎、延、圓、遠)' and '東京 (工、工の部)'. Contains numerous entries such as '根本 平藏', '海老原 幸吉', and '佐藤 健一'.

東京 (工、工の部) (遠)

●八所得税×營業收益税△電話

Main directory table for Tokyo, listing names, addresses, and phone numbers. Includes sub-sections like '東京 (工、工の部) (遠)' and '東京 (複、海、蛇、蝦、戎、延、圓、遠)'. Contains numerous entries such as '遠藤 幸治', '高橋 正一', and '佐藤 健一'.

東京

エ、エ、オ、ヲの部

(遠、小)

所得税×ハ營業收益税×ハ電話

Table of names and addresses for the 'E, E, O, Wa' section, organized by department (e.g., 小, 尾, 男, 於, 雄, 於, 男, 尾, 小) and listing various individuals with their respective locations and phone numbers.

資本金 壹千萬圓 (全額拂込済)

積立繰越金四百拾八萬圓

山一證券株式會社

取締役社長 木下茂

支店及出張所

大阪・名古屋・岡山・新潟・濱松・京都 京橋・福岡・廣島・札幌・神戸・横濱

本社 東京市日本橋區兜町一丁目 同 京橋區第一相互館一階

本社電話 自三二四一 長三二五二 至三一四九 長三一五三

東京 オ、ア部の部 (小)
A small grid containing numerous entries, likely names and addresses, organized in rows and columns. It is a detailed directory or index for a specific region.



小倉石油株式會社

ガソリン 重油 石炭油 クリース アスファルト
モビール油

本社 東京市日本橋區小舟町
出張所 大阪市東區北濱四丁目
下關市西瀬江町
名古屋市中區南大津連
駐在員 小樽市魚内町
事務所 京都市南大門口
東京市東區大馬町
横濱市神奈川區守屋町

東京 オ、ヲの部 (小)

所得税×營業收益税×電話

Table listing names and addresses for the '東京 オ、ヲの部 (小)' section, including names like 小川 重太郎 and 小川 信太郎.

東京 オ、ヲの部 (小)

所得税×營業收益税×電話

Table listing names and addresses for the '東京 オ、ヲの部 (小)' section, including names like 小川 文之助 and 小川 又男.

東京 オ、ヲの部 (小)

Table listing names and addresses for the 'Tokyo O, Wa no Bu (Small)' section, including names like 小倉 勇、小倉 清、小倉 武一等 and various addresses.

東京 オ、ヲの部 (小)

●所得税×ハ營業收益税×ハ電話

●所得税×ハ營業收益税×ハ電話

Main table listing names and addresses for the 'Tokyo O, Wa no Bu (Small)' section, including names like 小倉 勇、小倉 清、小倉 武一等 and various addresses.

東京 オ、ヲの部 (小)

小澤 智木商、豊島 小澤 政吉、醸業工業、小澤 三郎、警備、深...

東京 オ、ヲの部 (小)

小田 龍治、王子、王 小田 龍治、王子、王 小田 龍治、王子、王...

●所得税×營業收益税△電話

東京

オ、チの部 (小)

Table of names and addresses for the 'オ、チの部 (小)' section in Tokyo, organized in vertical columns.

東京

オ、チの部 (小)

所得税×営業収益税×電話

Table of names and addresses for the 'オ、チの部 (小)' section in Tokyo, organized in vertical columns.

東京 オ、ヲの部 (小、尾)

Table listing names and addresses for the 'Tokyo O, Wa no Bu (Small, Tail)' section. Includes names like 小原 勇二, 小原 健一, and various addresses in Tokyo.

東京 オ、ヲの部 (尾)

Table listing names and addresses for the 'Tokyo O, Wa no Bu (Tail)' section. Includes names like 尾形 謙平, 尾形 謙二, and various addresses in Tokyo.

東京

オ、ヲの部 (尾、男、於、雄、麻、御、越、緒)

尾高 東京製糖 尾高 尾高志雄 尾高 尾高志雄 尾高 尾高志雄... (Detailed list of names and addresses for the O, Wa section)



大明工務店

諸方 東京市目黒、三谷... (Detailed list of names and addresses for the Dai Mei Kogyo Kaisha section)

東京

オ、ヲの部 (緒、織、及、生、老、笈、追、大)

●所得税×●営業収益税×●電話

老川 松太郎 酒米商... (Detailed list of names and addresses for the O, Wa section on the left page)

東京

オ、ヲの部 (大)

所得税×営業収益税×電話

Table of names and addresses in the O, Wa no bu (Large) section of Tokyo, including entries like 大井 勝雄, 大井 昭和, 大井 昭行, etc.

東京

オ、ヲの部 (大)

所得税×営業収益税×電話

Table of names and addresses in the O, Wa no bu (Large) section of Tokyo, including entries like 大内 謙三, 大内 謙三, 大内 謙三, etc.

東京

オ、ヲの部 (大)

ハ所得税×ハ營業收益税×ハ電話

Table listing names and addresses for the 'O, Wa' section in Tokyo, including entries like 大川三郎, 大川正太郎, and 大川隆雄.

東京

オ、ヲの部 (大)

ハ所得税×ハ營業收益税×ハ電話

Table listing names and addresses for the 'O, Wa' section in Tokyo, including entries like 大木七郎, 大木重平, and 大木謙助.

東京 オ、子の部 (大)

Table listing names and addresses for various organizations in Tokyo, categorized under '東京 オ、子の部 (大)'. Includes names like 大久保, 大野, 大塚, etc.



大倉海上火災保險株式會社

本店 東京 銀座

支店 東京、大阪、名古屋

支店 神戶、滿洲國新京、奉天

出張所 京都、横浜、仙台、九州

支店 金澤、京城、小樽

駐在所 門司、大連、天津

支店 東京市内、品川本郷、城西淺草荅

支店 大阪市內、東部、南部

代理店 内外樞要、各地

東京

オ、ヲの部 (大)

Table listing names and addresses under '東京 オ、ヲの部 (大)'. Entries include '大澤 幸三郎', '大澤 正三郎', etc., with various addresses and phone numbers.

東京

オ、ヲの部 (大)

Table listing names and addresses under '東京 オ、ヲの部 (大)'. Entries include '大島 太郎', '大島 一郎', etc., with various addresses and phone numbers.