

◇旅館・料理・飲食・席貸業(其他ノ飲食業)

營業品目	營業種別	營業收益稅 又ハ資本額 (現本單位千圓)	商號	營業者名	營業所	電話	備考
三食賄仕出し		六一	魚浮	魚東 ume	日本橋、本、四ノ二〇	芝罘町 五九六	
ミルクホール、食堂		七一	朝日	朝日 榮吉	京橋、木挽、五ノ一	銀座 三九七	安田(新橋)
辨當、料理仕出し		六一	太田	小野田 鐵五郎	日本橋、室、一ノ二〇	日暮 一四八五	
飲食店、料理仕出し		七四	魚彦	大熊 周太郎	日本橋、江戸橋、一ノ七	日暮 三六六	
料理、辨當、仕出し		一九〇	大塚	大塚 大増 静雄	豊島、西巢鴨、二ノ二〇一九	大塚 三三三	支店 東京二 第百、三和
寄物、きんとん、羊羹 (祝儀、不祝儀用品)		八九	大橋	大橋 三太郎	京橋、小田原、三ノ六	京橋 二〇六	
料理、辨當、仕出し		六八	大平	大平 貫一	麹町、内幸、二ノ一二	銀座 三九八	
工場食事賄		七四	岡	岡 傳三	品川、大井町、三五〇六	大森 四二八	
銀行、會社、商店、工場、病院食 事賄		一五二	ほる久	岡本 久藏	日本橋、綱菱、二ノ七	芝罘町 三三三	第一(堀留)
まろふ、ぞうに、水		五〇	大長	長田 釜とせ	淺草、石濱、二ノ九		
銀座松屋内食堂		六四六	尾上	尾上 次六	京橋、銀座、三ノ一松屋内	京橋 三二二 内線 二〇九	支店 横濱、横須賀
喫茶		九四	八重洲	片貝 スエ	京橋、實、一ノ一	京橋 五	

餅菓子、米		六三	綿德	川田 由太郎	芝、新橋、六ノ四	芝 三四九	住友(新橋)
純フランス菓子、生菓子、チョコ レート、菓子専門、喫茶		六六	トリコ	河瀬 秀太郎	京橋、銀座、五ノ三	銀座 一八二	三和、第一
喫茶		五五	サロ	菊地 三男	京橋、八丁堀、三ノ八	京橋 九三五	第百(櫻橋)
甘栗、おでん、飲食店		一〇〇	太古	小林 照元	日本橋、人形、一ノ二	芝罘町 六三七	
喫茶、飲料水、各種羊羹、元祖み つ豆		二九五	舟和	小 林 和助	淺草、雷門、二ノ三一	淺草 二七六 二六三	第一(胸形)、昭和(淺草)
汁粉、粉末ノあん		二二四	梅	佐藤 三代治	日本橋、室、一ノ八	日暮 九八	三井、第一(室町)
コーヒー、喫茶、菓子		一〇〇	三河	酒井 トク	淺草、雷門、二ノ二三	淺草 三九	
辨當、仕出し		六六	崎山	崎山 武雄	城東、龜戸、八ノ一六九	墨田 四九六	
駒込病院食堂經營		一三九	澤本	澤本 かつ	京橋、明石、一ノ三一	京橋 三四三	第一(京橋)
汁粉及喫茶		二一九	梅園	清水 文	日本橋、人形、二ノ四	芝罘町 八〇	
汁粉及喫茶		一八三	梅園	清水 ぶん	淺草、雷門、二ノ九	淺草 八四	
菓子、飲料水、食事		二〇四	三鹽	鹽好 繁藏	豊島、巢鴨、七ノ一七六三	大塚 一八七	
賄並仕出し		九四	柴田	柴田 久代	日本橋、濱、二ノ五五	芝罘町 四六八	

◇旅館・料理・飲食・席貸業(其他ノ飲食業)

◇旅館・料理・飲食・席貸業(其他ノ飲食業)

營業品目	營業種別	營業收益稅 又ハ資本額	商號營業者名	營業所	電話	備考
食事、喫茶、パン、ケーキ		一四六	コロムビア寶來	京橋、銀座、五ノ一	銀座町 四七	三三、日本晝夜
喫茶店		五三	オデオン	京橋、銀座西、七ノ五	銀座町 八三	
コーヒー、紅茶、コ、ア、ミルク		六三	快生軒	日本橋、人形、二ノ一		
喫茶		六一	菅原兵衛	日本橋、人形、二ノ一		
喫茶、洋食、菓子		七四	杉浦喫茶店	四谷、傳馬、一ノ三	四谷 三六三	三和(四谷)
日本料理、仕出し		六一	森永ベルトライン本郷賣店	本郷、本郷、一ノ二	小岩川 五五	三和(本郷)
百貨店、劇場、食堂經營		三七五	菊田中家	京橋、築地、三ノ一〇	京橋 七三四	第一(銀座)
餅菓子、ぞうに、其他		五五	紀伊國屋	淺草、山谷、三ノ一一	淺草 五七三	
餅菓子、アイスクリーム並食事		六一	だるま村	品川、五反田、一ノ二七三		百
汁粉、喫茶、食事		六三	福高木榮次郎	下谷、上野、一ノ六		
料理、三食賄、仕出し		七九	魚高木藤吉	日本橋、江戸橋、二ノ一一	日橋 四七五	
料理仕出し		五三	三高田徳三郎	京橋、築地、三ノ八	京橋 一九三	百(京橋)

營業品目	營業種別	營業收益稅 又ハ資本額	商號營業者名	營業所	電話	備考
辨當		六六	魚竹内キヨ	日本橋、大傳馬、三ノ八	浪花 九六	
辨當、折詰		六五	京橋、辨松本店 玉井仙太郎	京橋、木挽、五ノ一	銀座 四〇(4)	
餅菓子、アイスクリーム並食事		八七	三好保野	芝、七軒、四	芝 八五	
喫茶		五八	クッタ	澁谷、圓山、一二	澁谷 二六五	支店 東京五 第一、日本晝夜
辨當		六一	魚彦分店	日本橋、木、一ノ八	日橋 二七三	
餅菓子並食事		一三九	だるま本店	淀橋、角管、一ノ七八八	淀橋 二〇六	
三食賄		六一	上野内卯吉郎	日本橋、芳、一ノ二	芝 七三七	支店 東京
三食、食事		六一	浪花富永富治郎	下谷、入谷、三ノ一〇		
三越内食堂調理		二〇四	浦名和	日本橋、茅場、二ノ一	芝 八五四	
鮮魚料理賄		五五	矢満喜本店	日本橋、人形、三ノ八	芝 七六二	十五(人形町)
折詰、辨當		七四	池鍋野利一	日本橋、鯛殼、一ノ一五	芝 三五九	
ミルク、喫茶		七四	西川珈琲店	芝、田村、四ノ一三		
赤飯、萩乃餅		八七	西川商店	日本橋、本石、三ノ六	日橋 四三三	

◇旅館・料理・飲食・席貸業(其他ノ飲食業)

◆旅館・料理・飲食・席貸業(其他ノ飲食業)

1100

營業品目	營業種別	營業收益額 又ハ資本額	屋號營業者名	營業所	電話	備考
喫茶及食事		一〇〇	出萩野太七郎	京橋、銀座、二ノ四	三四五	支店(東京) 安田(銀座)
喫茶、洋菓子、パン		三五〇	白十字製菓株式會社	四谷、忍、七	八九〇	
列車食堂		二〇〇	株式會社 伯養軒	下谷、御徒、三ノ二五	三四一	出張所 青森、仙臺、新潟 住友
口取、煮、辨當		二三〇	辨樋口梅三郎	日本橋、室、一ノ一八	見橋(四七七)	三井
凍米、アイスクリーム、洋菓子、キャンデー、和洋食事	資	四〇〇	株式會社 富士アイスクリーム	京橋、銀座、四ノ二	京橋(一六六)	支店(東京、名古屋) 第一(丸の内)
汁粉、食事、喫茶、今川燒	資	六〇	集鴨ノ浪花家	豊島、集鴨、二ノ二三	淺草(一〇四)	第一(胸形)
和生菓子、干菓子、喫茶、汁粉		七九	あづま家	淺草、雷門、二ノ一六	八五七	
喫茶並汁粉		八九	むせし家	下谷、上野北大門、一五		
夫婦團子		六一	松村豊次郎	赤坂、表、一ノ七	三五三	安田
パン及喫茶		一〇〇	清三橋	芝、田村、四ノ一五	芝(四)	第一(日比谷)
珈琲、喫茶		一九三	銀座ブラジル	京橋、銀座、五ノ二	銀座(四三)	支店(東京二、大阪) 吳(第一(銀座))
牛乳、喫茶		一五五	ミヤモト	日本橋、小傳馬、三ノ一	浪花(三〇)	

營業品目	營業種別	營業收益額 又ハ資本額	屋號營業者名	營業所	電話	備考	
餅菓子類		五八	太村橋賢二	四谷、新宿、二ノ六七	四谷(四)	五九	第一
和洋菓子、食事		資一、〇〇〇	株式會社 毛利龍三	本所、千歲、一ノ八	本所(三)	三三四 四七三 八四八	第一
汁粉		五三	てん森孝一	日本橋、大傳馬、三ノ三	浪花(一)	三六六	
喫茶		六一	新宿茶房	淀橋、角筈、一ノ八四四	四谷(四)	九三	
料理仕出し		三七三	埼玉家食堂	日本橋、馬喰、三ノ四	浪花(一)	五三三	
料理仕出し		七六	魚山田みと	京橋、京橋、一ノ四	京橋(四)	一九四	第一(日本橋)
料理仕出し		五五	埼玉家	日本橋、室、一ノ一二	目黒(四)	一七五	
料理仕出し		一一三	照和邊武雄	淺草、馬道、二ノ一			第一(淺草)
ミルクホール		一四六	白十字邊芳郎	澁谷、上通、三ノ五八	澁谷(四)	一三三	
洋菓子、喫茶、洋食							

◆旅館・料理・飲食・席貸業(其他ノ飲食業)

1101

一ロ一ユビ・トスリーツ

館 旅 定 指

神田駿河臺 (聖橋通り)

龍名館本店

電話 神田 (25)
東京市神田區駿河臺三ノ四 七六五

神田駿河臺 (御茶ノ水橋通)

龍名館分店

電話 神田 (25)
東京市神田區小川町三ノ二〇 三三三
三二一

日本橋 (吳服橋詰)

吳服橋龍名館

電話 日本橋 (24)
東京市日本橋區吳服橋二丁目 七七七
九八七

日本橋 (千代田橋際)

千代田旅館

電話 日本橋 (24)
東京市日本橋區江戸橋二ノ一 四四四
九八七

な適快



て便至

定指御省道鐵・軍海陸

大東京の中央交通至便閑靜
近代的諸設備完全
洋客室數六十七

新宿驛前

新宿ホテル

電話四谷(35) 五一〇
九〇七
一四〇
八七四

御室料
御一人室 二圓ヨリ
御二人室 三圓五十錢ヨリ
御三人室 八圓五十錢

御食事、和洋共低廉美味
親切丁寧

東京市本郷區湯島天神下

花水館東京支店

(茶代拜辭)
一泊貳食附
宿料四圓ヨリ拾圓迄

電話下谷(83) 八五三
〇五三
三七五
一五〇
本店福島縣飯坂溫泉

旅館

關根屋

東京市神田區淡路町二ノ二三
電話神田(25) 長 一一一
六八八
八〇〇
六一〇

旅館

厚生館

東京市京橋區木挽町三丁目
電話京橋(56) 特 八五
二三
八五
八四

旅館

ジャパン・ツーリスト・ビューロー指定
日本旅行協会の指定

日比谷芳館

東京市神田區神保町一ノ六九學士會館横り
電話 神田 (25) 〇三六二一八

御用務ニ御便利御安眠ノ出來ル
御氣輕・御家庭的ナ

東京市麴町區内幸町二ノ二三(日比谷公園西角南側、舊議事堂前)

中央ホテル

電話 銀座 (57) 一三三三三

千代田ホテル

東京市神田區鎌倉町三
電話 神田 (25) 三〇七八二七四

和洋兩式、各室電話付
冷暖房装置、其他完備
品川區大井北濱川

新築 京濱ホテル

食事 朝 和洋共 五〇
夜 晝 同 一〇〇—二〇〇

電話高輪(44)四七八八
サービス料 御勘定ノ一割

交通
●京濱國道筋
●品川驛ヨリ京濱バス又ハ
京濱電車ニヨリ約五分、
立會川下車
●大井驛ヨリ城南バスニテ
約五分
●大森驛ヨリ京濱バスニテ
京濱電車ニ連絡、立會川
下車

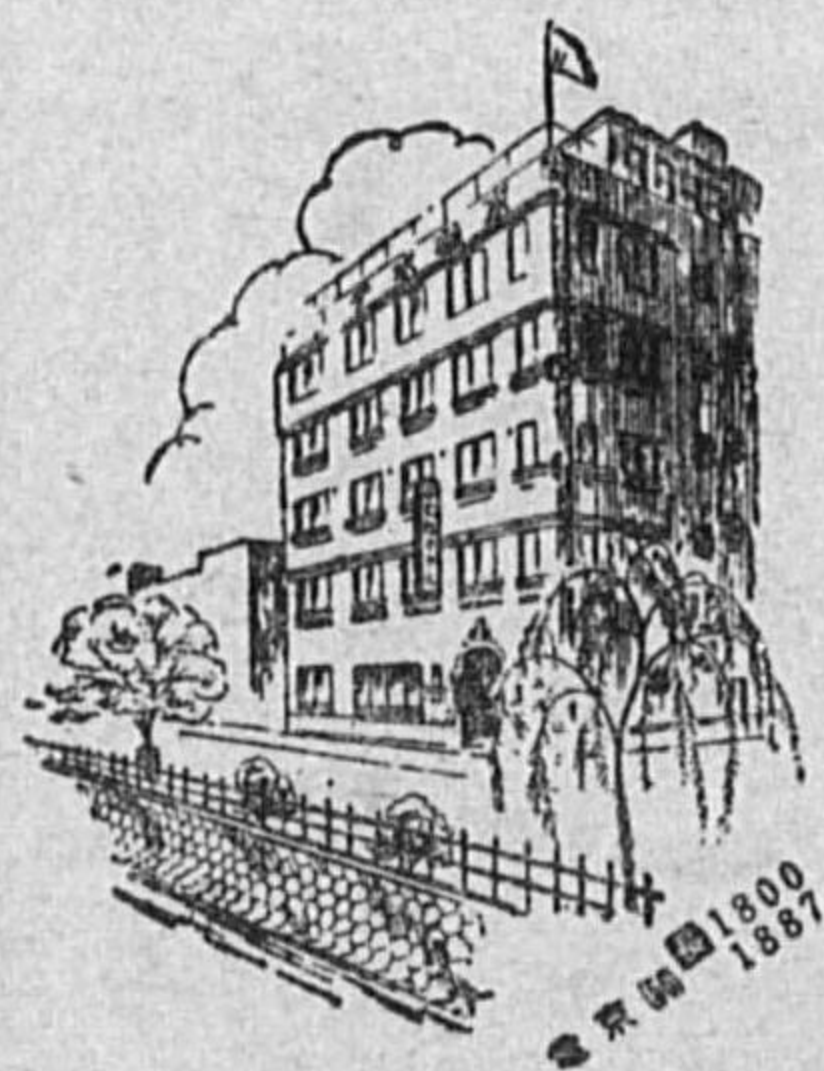

東京の中心

御宿泊料 二圓・三圓
茶代拜辭
女中心附辭退
御室優雅
純日本室下ア
洋室下ア
優良清潔
寢具卓上各室
電話浴室
温泉式・朝・夕
庭園 廣ク冬温・夏涼
交通 東京驛・新橋驛の中間
地下鐵市電バス各交
點・諸官衙大會社ビル
の中心

本館

日比谷ホテル

東京日比谷内幸町放送會館横
電話銀座(57)二〇〇二・二四三二

別館

霞ヶ關ホテル

東京文部省前虎之門交又點北詰
電話銀座(57)六〇〇二・六八四七

神田新館

日比谷ホテル

東京市神田區神保町三ノ三マナイタ橋北詰
電話 九段(33) 四〇〇四

大野屋旅館

有明館

宿料二食付六圓一拾圓

東京市京橋區築地四丁目
電話京橋(56)七一〇七・七一〇八
七〇七五・七二八六

大野屋旅館

城東館

宿料二食付五圓一八圓

東京市京橋區京橋一丁目
電話京橋(56)五一〇七・五一〇八
五一〇九・一七〇三

大野屋旅館

大盛館

宿料二食付四圓一八圓

東京市日本橋區蠅殼町一丁目
電話茅場町(66)三二〇七・三二〇八

大野屋旅館

本郷屋

宿料二食付四圓一五圓

東京市本郷區帝國大學赤門前
電話小石川(85)一八八九

大野屋旅館

芝別館

宿料二食付三圓五十錢
五圓

東京市芝區田村町一丁目
電話芝(43)〇五八二

大野屋旅館所在地

長岡本店	電話特園〇〇五六・〇九三〇
新潟支店	新潟市古町通六番町 電話特園〇六七九・〇六九六
同別館	新潟市古町五番町 電話特園〇二二二・〇五八〇
大阪支店	大阪市南區戎橋北詰 電話南園一五三一・一五三二
同別館	大阪市南區宗右衛門町 電話南園一三三七・一三三九
大阪西別莊	大阪市西區南堀江一丁目 電話櫻川一六一六
京都支店	京都市木野町 電話上局特園一八一〇・一八一
神戸支店	神戸市北長快町六丁目 電話元町園〇二〇五・二一七〇
名古屋支店	名古屋市中區南桑名町一丁目 電話本局園一五二八・四三三八
横濱支店	横濱市太田町六丁目 電話本局五七五八
熱海大野屋	伊豆熱海温泉 電話代表三二一一

茶代廢止

旅館

名倉屋本店

宿料 五圓・六圓・七圓

東京市日本橋區室町(三越前)
電話日本橋(24)〇〇〇二
二二二二 三三三三 九八七七

宿料 四圓・五圓・六圓

旅館

名倉屋支店

(クーパーン) 四圓五十錢

東京市上野驛正面
電話下谷(83) 〇〇〇一
一一一一 八八八八 三二二一

宿料 三圓八十錢
四圓八十錢

茶代辭退

初谷旅館

日本旅行協會クーパーン指定
帝國鐵道協會指定
全國同盟旅館協會々員

東京市神田區淡路町(萬世橋驛脇)

本店 電話神田園〇三七〇・〇三七一・〇三七二
栃木縣足利市通二丁目
電話足利〇〇〇八・〇〇〇二

旅 館

東京市神田橋畔(神田區錦町一ノ二五)

今

城

館

市電及市バスにて神田橋下車
電話 神田 (25) 長 七六五

旅 館

鐵道省指定
日本旅行協會

昌

平

館

東京驛ヨリ三分自動車ニテ
上野ヨリ一分
電話 神田 (25) 一田 一四 五(3)際

(茶代拜辭)

旅 館

日本旅行協會指定
東京鐵道省選定

日

昇

館

東京市神田區駿河臺二ノ一一
電話 神田 (25) 二七八〇・二三一七
水道橋南側坂上

旅 館

ジャパンツーリストビュロー指定

旭

館

東京市麴町區内幸町二ノ一四
(日比谷) 電話 銀座 (57) 三三 一一 七七 六五

伊勢屋旅館

東京市芝區南佐久間町一ノ四六
(市電市バス) 電話 芝 (43) 一一 一一 六六 二一

岡本旅館

東京市京橋區木挽町二ノ一三
電話 東京橋 (56) 三一〇 九三七六 二二九九 三九六一

旅館

東京市上野池之端不忍池畔

孔雀莊

電話下谷(83)六六四八・六六四九

同別館

電話下谷(83)六三九七

旅館

駿臺莊

東京市神田區駿河臺二ノ一
電話神田(25)一〇七六・一〇七七

別莊

白梅園

省線田端驛裏口上ル
電話駒込(82)二八七六・二四七〇

ジャパンツーリスト・ビュロー指定

旭樓

宿泊料
四圓、五圓、六圓

東京市神田區須田町一ノ二一
(萬世橋驛前 鐵道博物館前)
電話神田(25)三六二三・三六二四

旅館

峽陽館

東京市神田區錦町三ノ二四
電話神田(25)圓〇〇九五

鐵道省、帝國在郷軍人會本部
ツリスト・ビュロー、帝國軍人後援會
日本旅行協會、東京都市通信局 御指定

東京上野驛真正面(電車停留所前、地下鐵乘場前)

茶代廢止
旅館
群玉舍上野館
同別館

電話下谷(83)四一四八〇・一五六七・五七五七

電本話下谷(83)七九五三

旅館

山下館

東京市上野驛前(下谷區車坂町二)

電話下谷(83)圓二三七八・二二七八

寫真業・映画業

鐵道省
郵船會社
御指定

福仙旅館

東京市上野驛前(正面)
電話下谷(83) 〇八六一・一五六六

東京驛附近東京驛ヨリ二丁(徒歩五分中心地)(市電・バス) 吳服橋下車

日本橋區吳服橋二丁目(吳服橋ソバ)

駿河屋旅館

電話日本橋 〇四一九三六

近附驛京東

鐵道省指定

各室卓上電話

創業明治二十二年

近^キ興^キ旅^ホ館

東京市日本橋區通り二ノ一
電話日本橋(24) 四九六一・四四九六三

寫真業、映畫業

營業品目	營業種別	營業收益稅 又ハ資本額	商號營業者名	營業所	電話	備考
朝日ニユース、文化映畫製作、撮影、錄音、現像	資	五〇〇	朝日映畫製作株式會社 社長 石井光次郎	芝、田、八ノ八	三田(4) 三九〇(2)	
記錄、宣傳、文化映畫製作、トキキ、錄音仕上	資	八九	東京映畫社 岩岡 巽	下谷、上根岸、四一	根岸(7) 一〇	
寫真撮影	資	八九	江崎寫真館 江崎 三郎	澁谷、上通、二ノ三二	青山(8) 二七二	昭和(青山)
寫真撮影	資	八一	江崎寫真館 江崎 清	淺草、公園五區ノ三	淺草(4) 二〇九	
映畫、映寫機	資	五三	合資會社 オールキネマ 代表 永井勇吉	神田、旭、五	神田(2) 四〇八(3) 四七二	十五(京橋)
内外映畫配給	資	一〇〇	歐米映畫株式會社 代表 小野丑藏	日本橋、通、二ノ一	日本橋(2) 三三五	
内外映畫配給	資	二三〇	三映社 大津 淳吉	日本橋、茅場、一ノ一二	茅場町(6) 二六三 三六九	支店 大阪、福岡 野村、正金
寫真撮影、寫真器機及材料	資	一七八	新宮野 岡野 順吉	麻布、六本木、一	赤坂(4) 七七	
寫真撮影	資	五〇	唐澤寫真館 唐澤 國次郎	芝、君塚、一三	高輪(4) 六七〇	
映畫製作、撮影、現像、錄音	資	一八〇	合資會社 K.S.T.キー製作所 代表 武井定光	中野、本郷通、二ノ三〇三	中野(3) 四六九	
演劇、其他各種興行ノ經營、映畫製作	資	三七、四〇一	松竹株式會社 社長 大谷竹次郎	京橋、新富、三ノ五・一	京橋(5) 四二(3)	

◇寫真業・映畫業

◇寫眞業・映畫業

營業品目	營業種別	營業收益額 又ハ資本額 (千圓)	商號營業者名	營業所	電話	備考
映畫製作、興業並配給販賣	資	四、二五〇	新興キネマ株式会社 社長 白井信太郎	京橋、八丁堀、二ノ三・三	京橋(四) 表五七	支社(大阪) 武州(新川) 支店(東京) 日本晝夜(江戸川)
各種映畫製作販賣、撮影、錄音、現像請負	資	一五二	東京シネマ商會 芹川 一郎	小石川、小日向水道、一〇四	大塚(四) 四六五	支店(東京) 日本晝夜(江戸川)
各種映畫ノ製作販賣、貸貸、興行	資	七〇〇	大都映畫株式会社 社長 河合徳三郎	京橋、銀座、一ノ二	京橋(四) 三五五	支社(大阪、名古屋、福岡) 札幌(京橋)
映畫配給	資	五〇	大同商事映畫株式会社 代表 馬場義也	麹町、内幸、二ノ一・三	京橋(四) 三五四	支社(大阪、福岡) 住友(内幸町)、紐育ナシ ヨナルシチ
映畫配給、貸貸	資	二五〇	大日本ユニヴァーサル映畫配給株式会社 代表 エー、イー、ダフ	麹町、内幸、二ノ一	銀座(四) 三二(二)	支社(大阪、福岡) 住友(内幸町)、紐育ナシ ヨナルシチ
寫眞撮影	資	五五	高林スタヂオ 高林 隆 房	本郷、本郷、一ノ二	品川(四) 四六三	支社(大阪、名古屋、福岡) 小樽 三井、第百
各種映畫製作販賣、錄音請負	資	二〇〇	株式會社 東亞發聲ニユース映畫製作所 社長 御法川三郎	麹町、内幸、一ノ二	銀座(四) 三五五	支社(大阪、名古屋、福岡) 小樽 三井、第百
醫學雜誌出版、醫事衛生映畫製作	資	一五〇	株式會社 東京醫學寫眞協會 代表 植松廣治郎	本郷、駒込神明、二六	駒込(四) 三七〇	支社(大阪、名古屋、福岡) 小樽 三井、第百
寫眞撮影	資	一一三	東條寫眞館 東條 卯 作	麹町、麹、一ノ四	九段(四) 八四三	支社(大阪、名古屋、福岡) 小樽 三井、第百
外國映畫配給	資	二五〇	東和商事合資會社 代表 川喜多長政	麹町、丸ノ内、一ノ六・一	丸ノ内(四) 二六五	支社(大阪、名古屋、福岡) 小樽 三井、第百
寫眞撮影	資	八四	龜甲 西田 佐一郎	神田、小川、三ノ一〇	神田(四) 一九六	支社(大阪、名古屋、福岡) 小樽 三井、第百
映畫製作、配給	資	一、二〇〇	日本映畫配給株式會社 代表 町田唯介	京橋、新富、三ノ六	京橋(四) 八三六	支社(大阪、名古屋、福岡) 小樽 三井、第百

營業品目	營業種別	營業收益額 又ハ資本額 (千圓)	商號營業者名	營業所	電話	備考
映畫製作、貸貸、販賣、興行	資	八、〇〇〇	日本活動寫眞株式會社 社長 森田 佐吉	京橋、京橋、三ノ一	京橋(四) 三三(八)	支店 京都 出展所 大阪、大連、北海道 撮影所 東京、京都
外國映畫配給	資	一一〇	日本RKOラヂオ映畫株式會社 代表 スピヤマン	京橋、銀座、四ノ二	京橋(四) 三六六	支店 大阪、福岡 支店 第一、紐育ナシヨナルシチ
寫眞撮影、寫眞材料販賣	資	一〇〇	ステーション、スタヂオ 野口 興太郎	淀橋、角管、一ノ一	四谷(四) 三三〇	支店 東京、岡山、廣島 支店 安田
寫眞撮影、アパート經營	資	五〇〇	合資會社 野々宮 代表 野島 廣三	麹町、九段、一ノ二	九段(四) 四五六(4)	支店 東京、岡山、廣島 支店 安田
寫眞撮影	資	六一	フナダ寫眞館 船田 壽美雄	品川、五反田、二ノ三七五	大崎(四) 九四三	支店 東京、岡山、廣島 支店 安田
教育映畫製作販賣並貸貸、文化式發聲映寫機製作、修理、内外映寫機發聲裝置	資	一〇〇	文化起業株式會社 代表 南里清太郎	芝、新櫻田、一二	銀座(四) 三五三	支店(東京) 支店(芝)
肖像、標本、其他寫眞撮影	資	一九一	松平寫眞館 松平 三郎	四谷、新宿、三ノ二一	四谷(四) 四八五	支店 大阪、名古屋、福岡 支店 安田
外國映畫輸入配給	資	五〇	メトロ、ゴールドウィン、メイヤー、コンパニー、リミットテッド 代表 ジェー、ディー、パーマン	麹町、内幸、二ノ三 大阪ビル第二號館	銀座(四) 三五六(2)	支店 大阪、名古屋、福岡 支店 安田
寫眞撮影	資	四三八	森川寫眞館 森川 愛三	京橋、横、三ノ五	京橋(四) 三六五	支店 大阪、名古屋、福岡 支店 安田
立體寫眞像	資	二七〇	立體寫眞像株式會社 社長 盛岡 勇夫	品川、大井南濱川、一六四三	大森(四) 五七五	支社 名古屋、京都、大阪 支社 神戸、福岡

◇寫眞業・映畫業

娛樂場・運動場

娛樂場、運動場

營業品目	營業種別	營業收益稅 又ハ資本額	商號營業者名	營業所	電話	備考
演劇、活動寫眞、其他各種興行ノ經營、土地建物、株式ノ取得利用並附帶事業ノ經營	資一、五一〇 <small>(資本單位千圓)</small>	淺草土地興業株式會社 社長 大谷竹次郎	京橋、新富、三ノ六	京橋(56) 五五七		
映畫常設館	資 八〇	株式會社 池袋武藏野館 代表 宇田川政吉	豐島、池袋、一ノ六三五	大塚(66) 二二六	●昭和	
劇場賃貸	資 三五〇	合資會社 江川劇場 代表 清水龜太郎	淺草、淺草公園、六區ノ一二	淺草(64) 二六五	●日本晝夜(淺草)	
興業用建物賃貸、各種興行	資 五五	荏原興業株式會社 社長 田守房藏	荏原、戸越、九五六			
映畫常設館	資 六〇	株式會社 惠比壽帝國館 社長 鈴木玉吉	澁谷、中通、一ノ六	四谷(64) 四九		
映畫常設館、同賃貸	資 五〇	株式會社 大久保館 代表 小針孫太郎	澁谷、百人、三ノ二八五			
映畫常設館、同賃貸	資 八〇	大崎演藝株式會社 代表 新井與四郎	品川、五反田、二ノ三七五	高輪(44) 三五九		
遊園地	資 五〇	株式會社 大宮八幡園 社長 鈴木重	杉並、大宮、一六七四	中野(64) 三三四		
各種運動競技興行、体育ニ關スル書籍出版、運動用器具ノ製造販賣、土地建物ノ取得利用、附帶業務	資 二、〇〇〇	株式會社 後樂園スタヂアム 社長 早川芳太郎	小石川、小石川、一	山手(64) 五二二 五二七 一五三	●昭和(小石川) ●野村(東京)	
舞踏場	資 一三〇	合資會社 國華舞踏場 代表 植木三郎	京橋、八丁堀、二ノ七	京橋(64) 六九七		
映畫常設館	資 六〇	株式會社 笹塚館 代表 中村乙右衛門	澁谷、笹塚、一五五一			

◇娛樂場、運動場

◇娛樂場・運動場

營業品目	營業種別	營業收益稅 又ハ資本額	商號營業者名	營業所	電話	備考
演劇、其他各種興行ノ經營、映畫製作	資 三七、四〇一 <small>(表位千圓)</small>	松竹株式會社 社長 大谷竹次郎	京橋、新富、三ノ五・一	京橋(56)四三(8)	昭和(淺草) 安田(千束町)	
各種興行、同建物ノ賃貸	資 一五〇	十二階劇場株式會社 社長 松崎文次	淺草、千束、二ノ二三	根岸(1)五二		
映畫常設館、同賃貸	資 一五〇	新宿興行株式會社 社長 宮坂高明	澁橋、角管、一ノ一	四谷(5)五六九		
演劇、其他各種興行ノ經營、興行場ノ賃貸	資 二、〇〇〇	新橋演舞場株式會社 社長 川村德太郎	京橋、木挽、六ノ九	銀座(7)八二七	日本晝夜	
水泳、劍道、柔道、弓道、其他体育向上機關ノ施設、釣堀經營	資 一〇〇	株式會社 杉並プール 代表 玉田剛毅	杉並、阿佐谷、四ノ八九八	荻窪(2)七〇九		
貸船宿	資 七四	荒井家 杉山 峯一	京橋、築地、一ノ四	京橋(5)五七七		
溫泉遊園地	資 一五〇	株式會社 多摩川園 社長 五島慶太郎	大森、田園調布、二ノ四五〇	田園調布(2)二〇三		
野球競技興行	資 五〇〇	株式會社 大日本東京野球俱樂部 代表 大隈信常	京橋、銀座西、三ノ一	京橋(5)三四	日本晝夜	
映畫常設館	資 一五六	合資會社 千代田館 代表 松井市太郎	淺草、淺草公園、六區ノ四	淺草(4)四四七(2)		
映畫常設館	資 三〇〇	帝都興行株式會社 代表 櫻井新治	四谷、新宿、三ノ二五	四谷(5)三四二	第一、安田(各新宿)	
映畫常設館	資 一二〇	東京演藝株式會社 社長 金子專之助	豐島、巢鴨、三ノ一三	大塚(5)一九五四		
野球競技興行	資 二〇〇	東京セネターズ株式會社東京野球協會 代表 岩瀬	澁橋、下落合、二ノ二三五八	大塚(5)元三	第百(新宿)	

◇娛樂場・運動場

營業品目	營業種別	營業收益稅 又ハ資本額	商號營業者名	營業所	電話	備考
演劇、其他各種興行ノ經營、興行場ノ賃貸	資 六、九二〇	株式會社 東京寶塚劇場 社長 吉岡重三郎	麴町、有樂、一ノ一二	丸の内(3)六三(7)	營業所 東京、大阪、橫濱 名古屋、京都、神戸	
映畫常設館	資 六〇	株式會社 中野館 代表 小川金太郎	中野、本町通、四ノ三六	中野(5)五六	東京中野	
映畫常設館	資 八五	株式會社 白山キネマ 社長 秋本平十郎	小石川、指ヶ谷、一三〇	小石川(5)六三三		
貸端艇	資 五三	東京水上俱樂部 古川 達彌	牛込、市谷田、三ノ二一		安田	
映畫常設館	資 五〇〇	株式會社 武藏野館 代表 櫻井新治	澁橋、角管、一ノ一	四谷(5)二〇六	安田(新宿)	
映畫常設館、同賃貸	資 七五	株式會社 洛西館 代表 足立銀次郎	豐島、長崎南、三ノ四一〇二			
映畫興業、興業館賃貸、映畫配給	資 一〇〇	レコード活動寫眞株式會社 社長 持田由孝	王子、王子、四三七	王子(3)三四三		

割烹

星岡茶寮

麴町區永田町二丁目(山王臺)
電話銀座(57) 五五五 五五五 六六六 九八七

東京市芝區芝公園二十號

紅葉館

電話芝(43) 〇三三三・〇三三四

東京府指定史蹟

寶井其角住居跡

名井「寶井」現存

歴史を語る唯一の料亭



かやま町
壽可久

日本橋區茅場町一丁目
電話茅場町(66) 〇〇四四 六六二

割烹

浅草公園

一 直

電話浅草 (84) 一一八八八 〇〇〇 二一〇

割烹

八百屋

電話京橋 〇〇〇九八

亭保年間ヨリ

二百數十年ノ老舗

鳥

鳥家田

番 2

割烹

日本ばし

や満堂

日本橋區吳服橋三ノ三四 電話日本橋 (24) 一〇五九二四 二二

番 3

割烹

よし町

百 尺

電話茅場町 (66) 六六六 五五五 〇〇〇 四三二

日比谷公園前

中華料理 陶陶亭

電話銀座 (57) 三〇〇六六 三〇六九九 四四七六

北西
京洋
御料
理



丸之内會館

麴町區丸ノ内三ノ二
電話丸ノ内(23)三三七七(3)
五五二六

支那料理

東京市麴町區有樂町一ノ一四

山水樓

電話銀座(57)代表五八八八(3)
五八八〇

牛島
新
刺烹
大田
也

電話銀座
一一一六
二二七六
三三九四
四四四四
五五五五

すき焼
日本料理

神田小川町通り

今文

電話神田(25)二〇〇六一三二〇

金婦良

日本はし通一

中華亭

番5

天麩羅料理

天國

東京・銀座・新橋
電話銀座(57)〇〇八六八八六六角

番4

小満津

京橋區京橋二ノ一・八
電話京橋(56)〇一四三一一三三

幸鮭本店

京橋區京橋三ノ三(京橋際)
電話京橋(56)四一三四五九五

うし迎神楽坂

割烹 末

電話牛込
〇〇〇八八八
一一一三二一

日本橋區茅場町

支那料理

借樂園

電話茅場町(66)〇〇九四二五八(2)

東京市品川區五反田一ノ二五

割烹

松泉閣

電話大崎(49)
代表特長
〇〇〇一一七七七
八七六

淺草區雷門二ノ八

仲見世

多る海

電話淺草(84)二〇七六

鰻蒲焼
すつぽん

浅

草

や
つ
た

食 田原町電停前
堂 (84) 二二八三
電話浅草 (84) 二八三
松竹座 (84) 六三三
電話浅草 (84) 六一三
別座敷館 通一三

浅草公園

支那料理

来々軒

電話浅草六三六〇

上野公園前

山下

電話下谷(83) 〇〇九一五四二二

金鳥御
ぶ料理
ら

浅草田甫

草津亭

電話根岸 (二二二) 〇〇〇 三三三 二一〇

支那御料理

牛鳥御料理

關西御料理

上野池端

雨月荘

電話下谷 一三番、二四番、八四番、一四〇番

上野公園前

翠松園

電話下谷 五三五番 五一四番

击界本店

上野公園前
電話下谷(83) 〇〇二二・四四二二

击界別館

上野池之端 仲町
電話下谷(83) 〇〇四六・〇〇四七

品川海岸 (三葉他)

新菜 園店
夢乃里

東京都品川区品川三丁目三十五番地

電話 (44) 六六九七番
六六九八番

大森海岸

夢乃里

東京都大森区新井町二丁目一番地

電話 (06) 二七四〇番

鰻 蒲焼
日本料理

木 挽 町

竹 葉 亭

電話 銀座 〇二七四八二七二

味覚乃殿堂品川八ッ山新地

割烹 八ッ山

生活高輪 四五八六
七〇五七

桃山時代調料理



東 京 濱 町

醍 醐

山下 茂 經營
電話 茅場町 (66) 二〇六四六六八四

料理店

寶來家

東京市淺草區淺草橋三ノ三
電話淺草 四四二
四四三
五五二
六五二

階上酒と料理
階下喫茶と食堂

牛込神樂坂通り

明治食堂

主渡部繁一

明治養鶏園
東京市牛込區者町三
電話牛込 二九八
振替口座東京 一六〇六〇
千葉縣山武郡綠海村小松海
振替口座東京 一六〇六〇

是非御利用の程を

御婚禮
御法事
御宴會

割烹本三

万金

本郷三丁目第一銀行入
電話小石川 〇九九二

製菓
食料
喫茶

マリヤ

東京市中野區打越町三〇
(省線中野驛北口前)
電話中野 二九〇六

鰻蒲焼

大和田

東京市麻布區六本木町一九

電話赤坂 〇三二六

蟹御料理
割烹

大森都新地
澤田屋
大森八幡海岸
福良
電話大森三七〇七
電話大森三七五七
電話大森三九一九

割烹

銀座

太古寮

銀座五丁目西角
電話銀座四五四六

更

藤村源三郎

電話座五(57)一丁三目四
電座五(57)一丁三目四
銀座五(57)一丁三目四
角六二

茂

澤田勝三郎

東京市京橋區銀座西八ノ九・一
電話座五(57)五三ノ二
東京市京橋區銀座五三ノ二
電話座五(57)四〇五ノ三

てんぷら

自宅

科

關西料理

味覺

はり半亭

京橋區銀座七ノ二(資生堂裏通り)
電話座五(57)三六三八

牛鳥料理

松喜家

四谷區傳馬町三六六
電話座五(35)三七五〇
淺草區雷門前
電話座八(84)〇四九・三一七五

京橋辨松本店

歌舞伎座前

電話座五(57)〇〇六六〇〇
電話座五(57)〇〇六六〇〇
電話座五(57)〇〇六六〇〇
電話座五(57)〇〇六六〇〇

大阪割烹

錦瀉

東京市京橋區銀座七ノ二(資生堂裏)
電話座五(57)二〇二四・六五八八

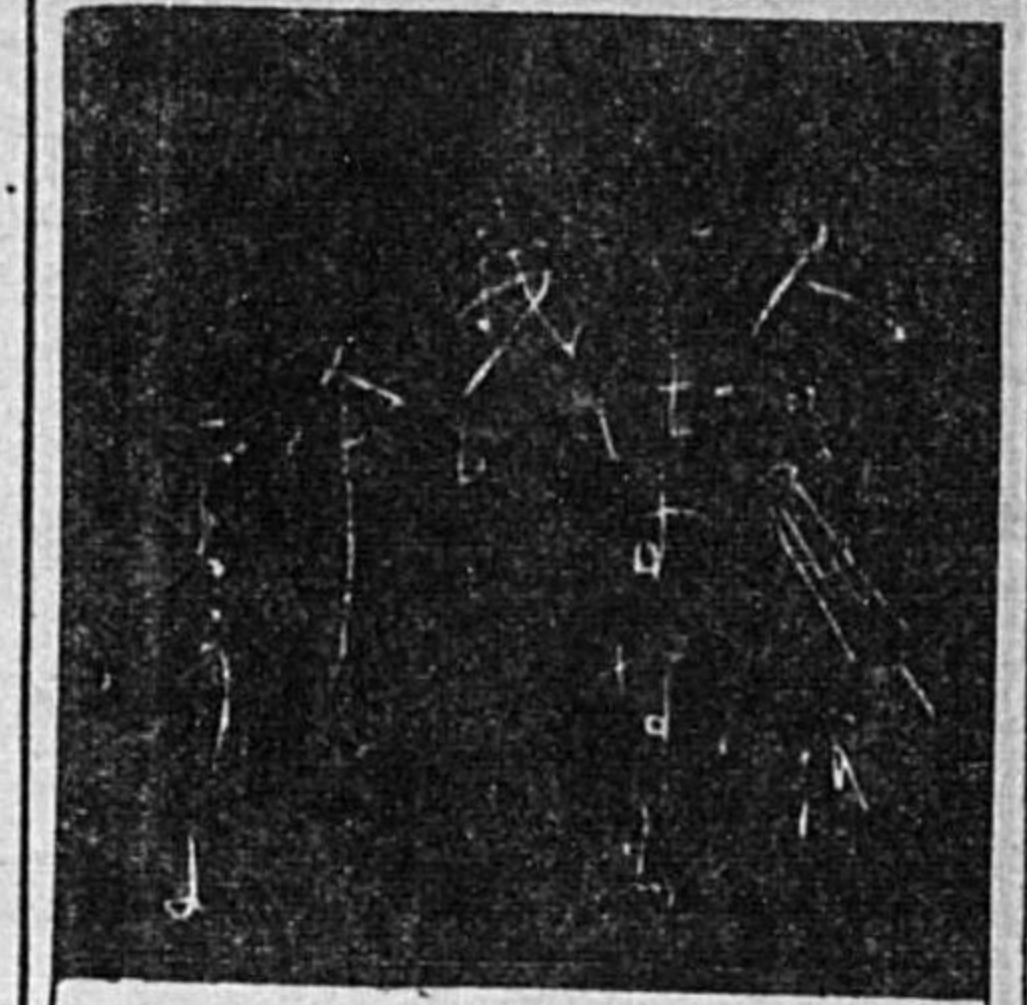

割烹

銀座 食

東京市銀座六ノ二
電話銀座(57)〇五七四

日本橋通三丁目
 全吳振福一丁目
 全江戸橋三丁目
 所
 電話日本橋24
 電話日本橋24
 電話日本橋24

末 本 店
 末 中 店
 末 北 店
 末 南 店

割烹

品川さめず
川崎屋

電話高輪(44)三〇七五八四二

割烹

銀座
全別 中 崎
電話銀座(57)三三〇〇

電話銀座(57)三三六八

大井海岸

悟 空 林

電話大森(06)四四三九九一三一四四三六

銀座八丁目アザミ横丁

おしるこ
月ヶ瀬

電話・銀座三〇七番

料多
神楽坂
下谷
徳
電話一四九五

牛鳥

米
久

浅草千束町
電話根岸の一六九〇・一六九一

支那料理

珍々亭

本店新宿三越横
支店新宿前(食堂横丁)
電話四谷四二一七

西洋料理 帝國大學御用
御宴會 同 病院御用

食茶堂
喫菓子
洋生菓
ブラジル
引立コーヒ

本郷ブラジルコーヒ
グリルタムラ

本郷區本郷五ノ一五
電話小石川四一三一三

元祿十五年創業

麵舖
七
祖元長壽庵

萬國名物麵料理

東京銀座七ノ二
電話銀座(57)〇五一九

連雀
藪蕎麥

東京市神田區淡路町二ノ一〇

電話神田(25)〇二八七

御かまぼこ
はんぺん
ちくわ色々

上座
三軒
駿河屋

七二七〇(83)谷下話電

大阪焼
蒲鉾

松岡清作商店駒形支店

東京 浅草 駒形
電話 浅草(84) 三三五七

元祖佃煮商

浅草藏前
鮎

佐

電話 浅草(84) 四一一八

鯉節問屋

陸軍士官學校用



伊勢音
山崎音

音吉本店

東京市日本橋區室町一丁目
電話 日本橋區 四一九五・四五八九
振替口座東京 五八六九九一
山崎音吉支店
東京市京橋區(築地市場橋通り)
電話 京橋(56) 一九二六

元祖葛餅

龜戸天神
甘味喫茶室

船橋屋
同東店

電話 墨田(74) 二六一一

天下一品 おもしろ
まめ

梅月

本郷 帝大農學部前
電話 小石川(85) 二二三〇



甘栗太郎總本舖
北澤洋行本店

東京市本郷區湯島
電話 小石川(85) 〇三八五・〇六六三
雷門、新宿、澁谷、錦糸堀、神保町
支店 市內分店 支店
天津、北京、大連、奉天、新京、承德
京城、平壤、上海、青島、濟南

月賦販賣・物品賃貸業其他

蒲鉾調進所

伏

宇佐美 藤三郎 虎

日本橋區室町一ノ一八・五
電話日本橋(24)〇二九四

東京上野公園前

茶肆 内田商店

電話下谷(83)〇二九一
振替東京二一〇三四

各宮家御用達

高級和洋菓子司 和泉家

長谷部新藏
電話赤坂(48)四九二〇・四九二一・四九二二
振替東京三四〇六七

月賦販賣、物品貸貸業其他

營業品目	營業種別	營業收益稅 又ハ資本額 (圓本單位千圓)	商號 營業者名	營業所	電話	備考
家具、洋服月賦販賣	小賣	一三九	マルヤス 青野保	大森、入新井、六ノ三九	大森 六二六	支店 東京
アイスクリーム用コーン	製造	七四	赤菱コーン製造所 今關 尊司	向島、寺島、六ノ二二四		支店 第百
洋服月賦販賣	小賣	六四六	ホシ洋服店 岡田 良夫	淺草、淺草橋、一ノ一	淺草 三二八 四七四	支店出張所 東京五
演劇洋服、衣服貸貸業、高級レディメイド洋服裁縫	小賣	六一	蘭部商店 岡本 正志	神田、須田、二ノ一七	浪花 四〇九	
青果物	保管	七五	神田市場茶屋株式會社 代表 吉村益五郎	神田、山本、一	下谷 八二〇 八三三 内線 九七三(三)	支店 昭和、第百
全國郷土人形、趣味人形、名所盆、各種盆用品、絹風景入ハンカチ、風呂敷	製造、卸	五五	若松屋本店 齋藤 甲子郎	淺草、藏前、一ノ四	淺草 四〇三	支店 野村、日本晝夜
家具、洋服、靴、蓄音器月賦販賣	小賣	二五〇	合資會社 大丸商會 代表 井門富士逸	品川、南品川、五ノ三一九	高輪 一八〇六	支店 福岡、大阪、臺灣
時計、貴金屬、ラヂオ、カメラ、萬年筆、洋服、靴、呉服月賦販賣	小賣	三〇〇	合資會社 高橋時計店 代表 高橋要一郎	日本橋、通、三ノ一	早稲田 一九七(二)	支店 東京二
家具、洋服、洋品、毛布、蒲團、呉服、蓄音器、ラヂオ、時計、其他百貨月賦販賣	小賣	一〇〇	丸愛百貨店 丹下 秋一	向島、吾嬬西、二ノ一六	墨田 四八七	支店 東京二
百貨通信販賣	小賣	三〇〇	東京百貨株式會社 社長 加藤眞次郎	京橋、銀座、一ノ五	京橋 九九七	支店(新橋)、第一(京橋)
和洋禮服貸貸	小賣	七九	矢澤貸衣裳店 成瀬 和重郎	芝、新橋、一ノ三・一	銀座 四七〇	支店 東京

月賦販賣、物品貸貸業其他

◆東京市區役所及市設機關一覽

名	稱	電 話	名	稱	電 話	名	稱	電 話
中央	裁斷場	大塚(4) 一四〇	目黒	授産場	大崎(4) 三三	世田谷	授産場	世田谷 三三五
小石川	授産場	大塚(4) 六〇〇	荒川	授産場	下谷(4) 三〇六	中野宮里	授産場	中野(4) 二二九
芝	授産場	高輪(4) 六三三	荏原内職	授産場	荏原(4) 六三五	市設	質屋	
四谷	授産場	四谷(4) 三六四	澁谷	授産場	青山(4) 三〇六	月島	質屋	京橋(4) 三〇五
小石川	授産場	大塚(4) 六〇〇	江戶川	授産場	城東 三三	龍泉寺	町質屋	淺草(4) 六六三
淺草	授産場	淺草(4) 五二〇	品川	授産場	大崎(4) 六六	入谷	町質屋	根岸(4) 二四九
本所	授産場	墨田(4) 四三〇	牛込	授産場	牛込(4) 七〇七	山伏	町質屋	根岸(4) 三九一
深川	授産場	本所(4) 四三〇	下谷	授産場	下谷(4) 五〇四	龜澤	町質屋	本所(4) 六六六
深川授産場	猿江分場	本所(4) 二六〇	足立	授産場	足立 三六六	押上	質屋	墨田(4) 四〇九
蒲田	授産場	蒲田 五〇七						

厩橋	質屋	墨田(4) 四〇五	今戸	町質屋	淺草(4) 七四〇	東京市參事會		丸内(4) 九九〇
古石場	質屋	本所(4) 六〇〇	大塚	質屋	大塚(4) 三〇六	東京市會事務局		丸内(4) 九九〇
猿江	質屋	本所(4) 五三〇	新宿	質屋	四谷(4) 四九〇	局長室	調查掛	丸内(4) 二六三
千田	質屋	本所(4) 六四〇	白金	質屋	高輪(4) 七四〇	庶務課		
富川	質屋	本所(4) 六七七	池袋	質屋	大塚(4) 一六三	區役所		
三好	質屋	本所(4) 五七三	大井	町質屋	大塚(4) 六三〇	麴町區役所		九段(4) 三三〇(4)
松葉	町質屋	淺草(4) 五〇九	衛生試驗所			神田區役所		神田(4) 一〇一(3)
田中	町質屋	淺草(4) 五〇〇	特別衛生地區保健館			日本橋區役所		芝罘(4) 一七六(4)
			飛行場建設事務所			京橋區役所		京橋(4) 二二(3)
						芝區役所		芝(4) 一四〇(4)

◆東京市區役所及市設機關一覽

◇東京市區役所及市設機關一覽

名	稱	電	話	名	稱	電	話	名	稱	電	話
麻布區	役所	赤坂	40	本所區	役所	本所	73	世田谷區	役所	世田谷	40
赤坂區	役所	赤坂	38	深川區	役所	本所	73	玉川區	派出所	世田谷	40
四谷區	役所	四谷	35	品川區	役所	高輪	44	砧區	派出所	世田谷	40
牛込區	役所	牛込	33	目黒區	役所	大崎	44	澁谷區	役所	澁谷	46
小石川區	役所	小石川	30	荏原區	役所	荏原	44	淀橋區	役所	淀橋	46
本郷區	役所	本郷	36	大森區	役所	大森	44	中野區	役所	中野	46
下谷區	役所	根岸	32	調布區	派出所	調布	44	杉並區	役所	杉並	46
淺草區	役所	淺草	30	蒲田區	役所	蒲田	44	豐島區	役所	豐島	46

瀧野川區	役所	駒込	22	城東區	役所	本所	73	葛飾區	役所	葛飾	74
荒川區	役所	下谷	25	葛飾區	役所	本所	73	新宿區	派出所	新宿	74
王子區	役所	王子	25	新宿區	派出所	新宿	74	江戶川區	役所	江戶川	74
板橋區	役所	板橋	25	江戶川區	役所	江戶川	74	葛西區	派出所	葛西	74
練馬區	派出所	練馬	25	葛西區	派出所	葛西	74	小岩區	派出所	小岩	74
石神井區	派出所	石神井	25	小岩區	派出所	小岩	74				
足立區	役所	足立	25								
向島區	役所	向島	25								

◇東京市區役所及市設機關一覽

東京府及府設機關一覽

東京府 麹町、丸の内、三ノ一	名	東京府	稱	九内四(八二一〇) 宿直用二〇〇	電	話
知事官房	名	知事官房	稱		電	話
秘書書	名	秘書書	稱		電	話
文書課	名	文書課	稱		電	話
庶務課	名	庶務課	稱		電	話
地方課	名	地方課	稱		電	話
會計課	名	會計課	稱		電	話
人事課	名	人事課	稱		電	話
營業課	名	營業課	稱		電	話
總務部	名	總務部	稱		電	話
學務部	名	學務部	稱		電	話
社會事務課	名	社會事務課	稱		電	話
衛生課	名	衛生課	稱		電	話
職業課	名	職業課	稱		電	話
社會課	名	社會課	稱		電	話
農務課	名	農務課	稱		電	話
林務課	名	林務課	稱		電	話
工商務課	名	工商務課	稱		電	話
經濟部	名	經濟部	稱		電	話
土木部	名	土木部	稱		電	話
河道課	名	河道課	稱		電	話
橋梁課	名	橋梁課	稱		電	話
道路課	名	道路課	稱		電	話
經理課	名	經理課	稱		電	話
府參事會	名	府參事會	稱		電	話
府會事務局	名	府會事務局	稱		電	話
整地課	名	整地課	稱		電	話
權度課	名	權度課	稱		電	話
物資課	名	物資課	稱		電	話
產業課	名	產業課	稱		電	話
組合課	名	組合課	稱		電	話
調整課	名	調整課	稱		電	話
權度課	名	權度課	稱		電	話
物資課	名	物資課	稱		電	話
產業課	名	產業課	稱		電	話
組合課	名	組合課	稱		電	話
調整課	名	調整課	稱		電	話

府設機關

東京商工獎勵館	名	東京商工獎勵館	稱	丸内四二二七(4)	電	話
蠶業取締所	名	蠶業取締所	稱	立川	電	話
蠶業試驗場	名	蠶業試驗場	稱	北多摩郡立川町	電	話
種畜場	名	種畜場	稱	立川	電	話
農事試驗場	名	農事試驗場	稱	立川	電	話
農事講習所	名	農事講習所	稱	立川	電	話
染織試驗場	名	染織試驗場	稱	八王子市明神町	電	話
水産試驗場	名	水産試驗場	稱	大森(4)	電	話
蒲田、梶谷、五丁目	名	蒲田、梶谷、五丁目	稱	三六七	電	話
機械工養成所	名	機械工養成所	稱	品川、大井、鮫洲、二三八	電	話
高輪(4)	名	高輪(4)	稱	五六六	電	話

◇關係官廳(內閣・外務省・大藏省)

名	稱	電	話
內閣	宮城內	丸の内	三五六(3) 三六八 三八〇
內閣官房	給	丸の内	三五八(3) 三五九(3)
恩給局	和、和田倉門內	丸の内	三五八(2)
東北局	紀元二千六百年祝典事務局	丸の内	三五八(2)
法制局	賞勳局	丸の内	三五八(2)
統計局	麻布、富士見	三田	三〇二(6)
情報部	報	丸の内	三二二(3) 三二七(5) 三三〇
對滿事務局	對滿事務局	丸の内	一七〇 一七〇 三〇〇
企業畫院	畫院	丸の内	二二七(7) 二二八(3)
興亞院	亞院	丸の内	二二七(9)
內閣印刷局	印刷局	丸の内	三五九(9)
外務省	務省	丸の内	三五九(10) 三五九(4) 三五九(4)
大臣官房	大臣官房	丸の内	三五九(10)
東亞米加局	東亞米加局	丸の内	二二二(2)
歐米加局	歐米加局	丸の内	二二二(2)
亞米加局	亞米加局	丸の内	二二二(2)
通商局	通商局	丸の内	二二二(2)
條約局	條約局	丸の内	二二二(2)
情報局	情報局	丸の内	二二二(2)
文化事業部	文化事業部	丸の内	二二二(2)
調查部	調查部	丸の内	二二二(2)
大藏省	大藏省	丸の内	二二二(2)
大臣官房	大臣官房	丸の内	二二二(2)

◇關係官廳(大藏省・農林省)

主計局	主計局	丸の内	三五九(10)
主稅局	主稅局	丸の内	三五九(10)
理財局	理財局	丸の内	三五九(10)
銀行局	銀行局	丸の内	三五九(10)
爲替局	爲替局	丸の内	三五九(10)
預金部資金局	預金部資金局	丸の内	三五九(10)
營繕管財局	營繕管財局	丸の内	三五九(10)
國民貯金獎勵局	國民貯金獎勵局	丸の内	三五九(10)
專賣局	專賣局	丸の内	三五九(10)
東京地方專賣局	東京地方專賣局	丸の内	三五九(10)
東京稅務監督局	東京稅務監督局	丸の内	三五九(10)
釀造試驗所	釀造試驗所	丸の内	三五九(10)
農林省	農林省	丸の内	三五九(10)
大臣官房	大臣官房	丸の内	三五九(10)
農務局	農務局	丸の内	三五九(10)
山林局	山林局	丸の内	三五九(10)
水產局	水產局	丸の内	三五九(10)
畜産局	畜産局	丸の内	三五九(10)
蠶絲局	蠶絲局	丸の内	三五九(10)
米穀局	米穀局	丸の内	三五九(10)
經濟更生部	經濟更生部	丸の内	三五九(10)
馬政局	馬政局	丸の内	三五九(10)
農事試驗場	農事試驗場	丸の内	三五九(10)
東京營林局	東京營林局	丸の内	三五九(10)
林業試驗場	林業試驗場	丸の内	三五九(10)
東京國有林產物販賣所	東京國有林產物販賣所	丸の内	三五九(10)
水產講習所	水產講習所	丸の内	三五九(10)
水產試驗場	水產試驗場	丸の内	三五九(10)
獸疫調查所	獸疫調查所	丸の内	三五九(10)
蠶絲試驗場	蠶絲試驗場	丸の内	三五九(10)
東京米穀事務所	東京米穀事務所	丸の内	三五九(10)
米穀利用研究所	米穀利用研究所	丸の内	三五九(10)
農村工業指導所	農村工業指導所	丸の内	三五九(10)

◇稅務署一覽(東京市)

稅務署一覽 (東京市)
東京稅務監督局

麹町區大手町一丁目
丸の内四三〇九五五(5)

名稱	所在地	管轄地區	電話	名稱	所在地	管轄地區	電話
神田橋稅務署	麹町、大手、一丁目	麹町、神田	丸の内四三〇六(4)	蒲田稅務署	蒲田、新宿	蒲田、大森	蒲田 四三〇二(2)
日本橋稅務署	日本橋、堀留、二丁目	日本橋	浪花 四三〇二(2)	澁谷稅務署	澁谷、水川	目黒、世田谷	青山 三三九(2)
京橋稅務署	京橋、築地、三丁目	京橋	京橋 八〇二(2)	澁橋稅務署	澁橋、柏木、一丁目	澁橋、中野、杉並	四谷 四三〇二(2)
幸橋稅務署	芝、愛宕、二丁目	芝、麻布、伊豆七島、小笠原島	芝 七〇三(3)	板橋稅務署	板橋、板橋、六丁目	板橋、豐島	大塚 三三〇(2)
四谷稅務署	麹町、紀尾井	赤坂、四谷、牛込	九段 一〇〇(2)	王子稅務署	王子、王子	王子、瀧野川	駒込 三三〇(2)
水道橋稅務署	本郷、眞砂	小石川、本郷	小石川 二〇二(2)	荒川稅務署	荒川、尾久、六丁目	荒川、足立	下谷 三三九(2)
厩橋稅務署	淺草、藏前、三丁目	下谷、淺草	淺草 七〇〇(3)	向島稅務署	向島、寺島、一丁目	向島、葛飾	墨田 六六六(2)
兩國橋稅務署	本所、綠、二丁目	本所、深川	本所 三三二(2)	城東、龜戶稅務署	城東、龜戶、五丁目	城東、江戶川	墨田 三三九(2)
品川稅務署	品川、北品川、三丁目	品川、荏原	高輪 四三〇二(4)	龜戶稅務署			

職業紹介所(東京)

東京職業紹介所

小石川區小石川町一丁目
小石川 四二一〇(箱直用)

名稱	業務擔當區域	所在地	電話	名稱	業務擔當區域	所在地	電話
神田分室	(工業部、一般部)	神田、鎌倉、二	神田 四三〇六(4)	西巢鴨出張所	豐島、王子、板橋、瀧野川	豐島、西巢鴨、二	大塚 三三二(2)
六郷出張所	大森、蒲田	蒲田、東六郷、三、二、四	蒲田 三三三	上野出張所	下谷	下谷、上野三橋、一三	下谷 三三九(2)
五反田出張所	品川、荏原	品川、五反田、五、一〇七	大崎 一八三	千住出張所	荒川、葛飾、足立	足立、千住橋戸、一二	淺草 三三〇
澁谷出張所	澁谷、目黒、世田谷	澁谷、水川、三四	青山 四三〇二	龜戶出張所	城東、向島、江戶川	城東、龜戶、三ノ二〇	墨田 三三〇
澁橋出張所	澁橋、中野、杉並	澁橋、柏木、一ノ一三一	澁橋 四三〇二				

◇職業紹介所(東京)

◇在外本邦公館所在地一覽

在外本邦公館所在地一覽 (昭和十四年一月現在)

<p>大使館</p> <ul style="list-style-type: none"> ○在英國日本大使館 Embassy of Japan, 37 Portman Square, London, W. 1, England. ○在佛國日本大使館 Ambassade du Japon, 24 rue Grenée, Paris, (16^e) France. ○在獨國日本大使館 Ambassade du Japon, Berlin W. 62, Altonstr., 1, Allemagne. ○在伊國日本大使館 Ambassade du Japon, Viale Regina Margherita, 360, Rome, Italie. ○在白國日本大使館 Ambassade du Japon, 1 Boulevard Général Jœques, Ixelles, Bruxelles, Belgique. ○在土國日本大使館 Ambassade du Japon, No. 59, Boulevard Tekinkaya, Ankara, Turquie. (Boite Postale No. 357.) 	<ul style="list-style-type: none"> ○在スタンブール出張所 Ambassade du Japon, 24, Gümüş, Sıyn, Sokak, Stambul, Turquie. ○在波蘭國日本大使館 Ambassade du Japon, Ulca Bronislawa Pieruckiego 10, Warszvie, Pologne. ○在米國日本大使館 Embassy of Japan, 2514 Massachusetts Avenue, N. W., Washington, D.C., U.S.A. ○在ブラジル國日本大使館 Ambassade du Japon, 75 Rua dos Voluntarios da Patria, Botafogo, Rio de Janeiro, Brasil. ○在マレーシア聯邦國日本大使館 Ambassade du Japon, Malaya, Nikitskaya, 13, Moscow, U. R. S. S. 	<ul style="list-style-type: none"> ○在滿洲國日本大使館 滿洲國吉林省新京新市街 ○在瑞西國日本大使館 Légation du Japon, 95 Thunstrasse, Berne, Suisse. ○在西國日本大使館 Légation du Japon, Villa la Cumbre, San Sebastian, Espagne. ○在國國日本大使館 Légation du Japon, 1 Gniliana van Stollersham, Den Haag, Pays-Bas. ○在瑞典國日本大使館 Légation du Japon, 25 Strandvägen, Stockholm, Suède. ○在ドイツ連邦國日本大使館 Légation du Japon, Jura Almann Jela 2. dz 2. Riga, Lettonie. 	<ul style="list-style-type: none"> ○在チエコスロヴァキア國日本大使館 Légation du Japon, Na H eibenich 2044, Praha XVI, Tchecoslovaquie ○在ルーマニア國日本大使館 Légation du Japon, Boulevard Lascar Catargiu 27, Bucarest, Roumanie. ○在ポルトガル國日本大使館 Légation du Japon, Praça do Rio de Janeiro 14, Lisboa, Portugal. ○在フィンランド國日本大使館 Légation du Japon, II, B. Parkkatu, Helsingfors, Finlande. ○在洪牙利國日本大使館 Légation du Japon, Kelenfyi ut 42/a, Budapest Hongrie. ○在カナダ國日本大使館 Legation of Japan, Victoria Bldg., 140 Wellington St., Ottawa, Ontario, Canada.
---	---	--	---

<ul style="list-style-type: none"> ○在キエフ國日本大使館 Legation of Japan, Avenida de Bélgica entre Avenida de los Alfardes y Victoria. Alhura de Almedures, Habana, Cuba. ○在メキシコ國日本大使館 Légation du Japon, Calle Colima No. 168, Mexico, D. F. Mexico. ○在ペルー國日本大使館 Légation du Japon, Avenida Arequipa 610, Lima, Pérou. ○在チリ國日本大使館 Légation du Japon, Ave. Antonio Varas No. 514, Santiago, Chili. ○在アルゼンチン國日本大使館 Légation du Japon, Calle Reconquista 336, Buenos Aires, Argentine. ○在モンテウイデオ出張員事務所 (アルゼンチン大使館) Chancellerie de la Légation du Japon, Palacio Salvo 52 piso Montevideo, Uruguay. 	<ul style="list-style-type: none"> ○在アスンシオン出張員事務所 (パラグアイ大使館) Chancellerie de la Légation du Japon, Avenida Colombia 762, Asunción, Paraguay. (Casilla de Correo No. 565, Asunción, Paraguay.) ○在コロンビア國日本公館 Légation du Japon, Carrera 3a. No. 76-06 Bogota, Colombie. ○在ヴェネズエラ國日本大使館 Légation du Japon, Avenida de los Cuobos, Plaza Molehan, Caracas, Venezuela. ○在暹羅國日本大使館 Legation of Japan, 545 Rajapuroh Road, Mukdant, Bangkok, Siam. ○在インド國日本大使館 Légation du Japon, Avenue Pahlavi, Téhéran, Iran. ○在マングォキッタ國日本大使館 Légation du Japon, Kaboul, Afghanistan. ○在エジプト國日本大使館 Légation du Japon, No. 6 Rue Hadika, Garden City: Le Caire, Egypte. 	<ul style="list-style-type: none"> ○在葡國聯邦日本大使館 Legation of Japan, Pendental House, Pretorions St., Pretoria, Union of South Africa. (P. O. Box 1225, Pretoria) ○在倫敦日本總領事館 Consulate-General of Japan, 15 St. Helen's Place, Bishopsgate, London, E. C. 3, England. ○在漢口日本總領事館 Consulat Général du Japon, Hamburg 1, Alsterdamm 39, (Europaisches Allemagne). ○在蘇府國際會議帝國事務局並總領事館 Consulat Général du Japon, 39, Quai, W. Wilson, Genève, Suisse. ○在維納日本總領事館 Consulat Général du Japon, Wienne III, Kohlgrasse 1, Allemagne. ○在ホノルル日本總領事館 Consulate-General of Japan, 1742 Nuuanu Avenue, Honolulu, T. H., U.S.A. 	<ul style="list-style-type: none"> ○在桑港日本總領事館 Consulate-General of Japan, Postal Telegraph Bldg., 22 Battery St., San Francisco Cal., U.S.A. ○在紐育日本總領事館 Consulate-General of Japan, 500 Fifth Avenue, New York City, N.Y., U.S.A. ○在サンパウロ日本總領事館 Consulat Général du Japon, Avenida Brigadeiro Lutz Antonio 487, São Paulo, Brésil. ○在リベロンポール分館(カンパ コ總領事館) Consulat du Japon, Palacet Meira Junior, Rua General Osorio, 112, Ribeirão Preto, Brésil. ○在メキシコ日本總領事館 Consulat Général du Japon, Calle Colima No. 168, Mexico, D. F. Mexico. ○在マニラ出張所(舊マニラ出張所) Consular Agent of Japan, Apartado Postal No. 188, Meycañ, B. Ota., México. ○在曼谷日本總領事館 Consulate General of Japan, 549 Rajapuroh Road, Mukdant, Bangkok, Siam.
---	---	---	--

◇在外本邦公館所在地一覽

◆在外本邦公館所在地一覽

○在シドニー日本總領事館 Consulate General of Japan, Grave Bldg., 77 York St., Sydney, New South Wales, Australia.	○在フニロ日本總領事館 Consulate-General of Japan, Wilson Bldg., 143 Juan Luna, Binondo, Manila, P. I.	○在上海日本總領事館 中華民國上海公共租界黃浦路三號A	○在博山出張所(濟南總領事館) 中華民國山東省博山四〇畝地
○在ウェリントン日本總領事館 Consulate-General of Japan Colonial Mutual Life Building, 119-127 Customhouse Quay, Wellington, C.I. New Zealand.	○在バンタウ日本總領事館 Consulate-General of Japan, Soetweg 23 Batavia-Centrum, Java.	○在蘇州分館(上海總領事館) 中華民國江蘇省蘇州盤門外日本租界	○在漢口日本總領事館 中華民國湖北省夏口縣漢口日本租界 山崎街五一號
○在カルカッタ日本總領事館 Consulate General of Japan, No. 5 Esplanade Mansions, Government Place East, Calcutta, British India.	○在浦羅日本總領事館 Consulat Général du Japon, 24 Pekinska, Ulfes, Vladivostok, U. R. S. S.	○在天津日本總領事館 中華民國河北省天津市日本租界宮島 街一一號	○在成都日本總領事館(閉館) 中華民國四川省成都市
○在新加坡日本總領事館 Consulate-General of Japan, Union Bldg., Collyer Quay, Singapore, Straits Settlements.	○在アレクサンドロフスク總領事館 Consulat Général du Japon, 3 Ulfes Ineni Dzerzhakovo, Alexandrovsk-Sakhalinsky, Sakhalin, U. R. S. S.	○在塘沽出張所 ○在唐山分館 中華民國唐山中和街九番地	○在廣東日本總領事館 中華民國廣州市沙面佛租界第五號
○在河内日本總領事館 Consulat Général du Japon, No. 4 Rue Charles Coulier, Hanoi, Indochine.	○在オホフ分館(アレクサンドロフスク總領事館) Consulat du Japon, Ohu, Sakhalin, U. R. S. S.	○在坊子出張所(青島總領事館) 中華民國山東省濰縣坊子三馬路西頭	○在南京日本總領事館 中華民國江蘇省南京鼓樓百步坡二號
○在香港日本總領事館 Consulate-General of Japan, Prince's Bldg., 5, Lee House St., Hong-Kong.	○在ハロコフスク日本總領事館 Consulat Général du Japon, 54 Komsomolskaya Ulfes, Habarovsk, U. R. S. S.	○在濟南日本總領事館 中華民國山東省濟南府商埠三經路緯 七路	○在蕪湖分館(南京總領事館) 中華民國安徽省蕪湖河南街塘舖會家 巷二六號
○在厚和出張所 中華民國厚和舊城恒昌店巷第七號	○在マニラ日本總領事館 Consulate of Japan, Tower Bldg., 22 Water St., Liverpool 3, England.	○在青島總領事館 中華民國青島大平路五號	○在廈門日本總領事館 中華民國福建省思明縣鼓浪嶼共同租 界七一七號
○在包頭分館 中華民國厚和省包頭市章師巷巷第一 號	○在馬耳塞日本總領事館 Consulat du Japon, 65, Rue Breteuil, Marseille, France.	○在威海衛出張員事務所 ○在張家口日本總領事館 中華民國察哈爾省張家口橋東	○在大同出張所 中華民國山西省大同大寧觀街九號
○在哈爾濱日本總領事館 滿洲國濱江省哈爾濱新市街車站街六 八號	○在モンペルメ日本領事館 Consulat du Japon, 51 Avenue de France, Anvers, Belgique.	○在晚香坡日本領事館 Consulate of Japan, Marine Bldg., 335 Burrard St., Vancouver, B. C., Canada.	
○在牡丹江分館(哈爾濱總領事館) 滿洲國濱江省牡丹江	○在モンペルメ日本領事館 Consulat du Japon, 23 Strandvejen, Stockholm, Suède.	○在オタワ日本領事館 Consulate of Japan, 140 Wellington St., Ottawa, Ontario, Canada.	
○在佳木斯分館(哈爾濱總領事館) 滿洲國三江省佳木斯	○在ロンドン日本領事館 Consulate of Japan, Chamber of Commerce Bldg., 1151 South Broadway, Los Angeles, Cal., U.S.A.	○在聖多明各日本領事館 Consulate of Japan, 75 Rua dos Voluntarios da Patria, Bela-fogo, Rio de Janeiro, Brasil.	
○在同江出張所 滿洲國三江省同江縣城正陽街	○在ニューヨーク日本領事館 Consulate of Japan, Board of Trade Bldg., 4th St., Portland, Or., U.S.A.	○在リオン日本領事館 Consulat du Japon, Traverse de l'Industria, 55, Belin, Par., Brésil.	
○在理春分館 滿洲國間島縣春輝軍春西門外	○在シカゴ日本領事館 Consulate of Japan, Central Bldg., Third Avriane, Seattle, Wash., U.S.A.	○在ハウル日本領事館 Consulat du Japon, Rua Bandeirantes, 6-76, Bauru, Estado de Sao Paulo, Brésil.	
○在新京日本總領事館 滿洲國吉林省新京商埠地	○在シカゴ日本領事館 Consulate of Japan, Tribune Tower, Chicago, Ill., U.S.A.	○在サンパウロ日本領事館 Consulat du Japon, 13 Rua Don Pedro 2nd, Santos, Brésil.	
○在黑河分館(齊齊哈爾總領事館) 滿洲國黑龍省黑河		○在サンフランシスコ日本領事館 Consulat du Japon, 13 Rue Don Pedro 2nd, Santos, Brésil.	
		○在孟買日本領事館 Consulate of Japan, Patel House, 10 Churchgate St., Fort, Bombay, British India.	
		○在ロンドン日本領事館 Consulate of Japan, "Sheldon" No. 82, Turret Road, Colpetry, Colombo.	

◆在外本邦公館所在地一覽

○在厚和出張所 中華民國厚和舊城恒昌店巷第七號	○在マニラ日本總領事館 Consulate of Japan, Tower Bldg., 22 Water St., Liverpool 3, England.	○在オタワ日本領事館 Consulate of Japan, 140 Wellington St., Ottawa, Ontario, Canada.	○在ハヴナ日本領事館 Consulate of Japan, Avenida de Bélgica entre Avenida de los Albados y Victoria, Alhara de Almendares, Habana, Cuba.
○在包頭分館 中華民國厚和省包頭市章師巷巷第一 號	○在馬耳塞日本總領事館 Consulat du Japon, 65, Rue Breteuil, Marseille, France.	○在晚香坡日本領事館 Consulate of Japan, Marine Bldg., 335 Burrard St., Vancouver, B. C., Canada.	○在里昂日本領事館 Consulat du Japon, Edificio Hribaligo, Plaza San Martin 138, Lima, Péron.
○在哈爾濱日本總領事館 滿洲國濱江省哈爾濱新市街車站街六 八號	○在モンペルメ日本領事館 Consulat du Japon, 51 Avenue de France, Anvers, Belgique.	○在聖多明各日本領事館 Consulate of Japan, 75 Rua dos Voluntarios da Patria, Bela-fogo, Rio de Janeiro, Brasil.	
○在牡丹江分館(哈爾濱總領事館) 滿洲國濱江省牡丹江	○在モンペルメ日本領事館 Consulat du Japon, 23 Strandvejen, Stockholm, Suède.	○在リオン日本領事館 Consulat du Japon, Traverse de l'Industria, 55, Belin, Par., Brésil.	
○在佳木斯分館(哈爾濱總領事館) 滿洲國三江省佳木斯	○在ロンドン日本領事館 Consulate of Japan, Chamber of Commerce Bldg., 1151 South Broadway, Los Angeles, Cal., U.S.A.	○在サンパウロ日本領事館 Consulat du Japon, 13 Rua Don Pedro 2nd, Santos, Brésil.	
○在同江出張所 滿洲國三江省同江縣城正陽街	○在ニューヨーク日本領事館 Consulate of Japan, Board of Trade Bldg., 4th St., Portland, Or., U.S.A.	○在サンフランシスコ日本領事館 Consulat du Japon, 13 Rue Don Pedro 2nd, Santos, Brésil.	
○在理春分館 滿洲國間島縣春輝軍春西門外	○在シカゴ日本領事館 Consulate of Japan, Central Bldg., Third Avriane, Seattle, Wash., U.S.A.	○在孟買日本領事館 Consulate of Japan, Patel House, 10 Churchgate St., Fort, Bombay, British India.	
○在新京日本總領事館 滿洲國吉林省新京商埠地		○在ロンドン日本領事館 Consulate of Japan, "Sheldon" No. 82, Turret Road, Colpetry, Colombo.	
○在黑河分館(齊齊哈爾總領事館) 滿洲國黑龍省黑河			

◆在外本邦公館所在地一覽

<p>○在蘭貢日本領事館 Consulat du Japon, 545, Merchant St., Rangoon, Burma.</p> <p>○在西貢日本領事館 Consulat du Japon, 24 rue Testard, Saigon, Indochine.</p> <p>○在暹羅日本領事館 Consulate of Japan, Escardo St., Reyes Davao, P. I.</p> <p>○在サンタパン日本領事館 Consulate of Japan, Tern, Vila House, Ernestin Road, Sumbagan, British North Borneo.</p> <p>○在マラヤ日本領事館 Consulate of Japan, Kembang Djepoen 156, Sourabaya, Java.</p> <p>○在マニラ日本領事館 Consulate of Japan, Ninhij-Gebouw, Soekamoelin, Medan, Sumatra.</p> <p>○在メナド日本領事館 Consulate of Japan, Thelaplein Noord 3, Menado, Sumatra.</p> <p>○在ハイムルト日本領事館 Consulat du Japon, Rue Abate-Kuiter, Beyrouth, Republique Libanaise. (Boite Postale No. 19).</p>	<p>○在アレキサンドリア日本領事館 Consulat du Japon, 7 Rue Nefi Daniel, Alexandrie, Egypte.</p> <p>○在カイロ日本領事館 Consulat du Japon, Rue Forzi, Port Said, Egypte.</p> <p>○在アトキス・アイン日本領事館 Consulat du Japon, Boite Postale No. 1908, Addis-Abeba, Africa Orientale Italiana.</p> <p>○在ヤーナン日本領事館 Consulate of Japan, Africa Life Assurance Bldg., 85 St. George's St., Cape Town, Union of South Africa.</p> <p>○在モムバサ日本領事館 Consulate of Japan, The Parity House, Mombasa, Kenya Colony, British East Africa.</p> <p>○在カサブランカ日本領事館 Consulat du Japon, Avenue Poeymirau 52, Casablanca, Maroc.</p> <p>○在オデッサ日本領事館(閉館中) Consulat du Japon, 1, Boulevard Feldman, Odessa, U. R. S. S.</p>	<p>○在ペトロパヴロフスク日本領事館 Consulat du Japon, dom 32, Tamojennyyn, Ulitsa gor Petrovavlovsk na Kamtchatka.</p> <p>○在ハコネ日本領事館 Consulat du Japon, 9, 31 Torgovaya, Ulitsa, Blagovestchensk, U. R. S. S.</p> <p>○在ウツヨシ日本領事館 (閉館中) Consulat du Japon, 27-a, Yadrinskoyaya Ulitsa, Novosibirsk, Siberie, U.R.S.S.</p> <p>○在石家荘日本領事館 中華民国河北省石家荘電報局街志誠 里</p> <p>○在芝罘日本領事館 中華民国山東省福山縣芝罘大馬路第 十六號</p> <p>○在杭州日本領事館 中華民国浙江省杭州市石塔兒頭二號</p> <p>○在九江日本領事館 中華民国江西省九江縣九江湓浦路一 十六號</p> <p>○在沙市日本領事館 中華民国湖北省沙市二碼頭五號</p> <p>○在宜昌日本領事館 中華民国湖北省宜昌桃花嶺</p>	<p>○在長沙日本領事館 中華民国湖北省長沙水陸洲葉公廟二 二號</p> <p>○在重慶日本領事館 中華民国四川省重慶市臨江門順城街 銅廠灣</p> <p>○在鄭州日本領事館 中華民国河南省鄭州東三馬路三九號</p> <p>○在汕頭日本領事館 中華民国廣東省汕頭市外馬路崎碌沙 龍一八八號</p> <p>○在雲南日本領事館 中華民国雲南省雲南府如安街</p> <p>○在綏芬河日本領事館 滿洲國濱江省綏芬河</p> <p>○在東寧出張所 滿洲國東寧縣三岔口北大街</p> <p>○在密山日本領事館 滿洲國三江省密山新虎林</p> <p>○在虎林出張所 滿洲國三江省虎林新虎林</p> <p>○在滿洲里日本領事館 滿洲國興安省滿洲里市二道街</p> <p>○在海拉爾日本領事館 滿洲國興安省海拉爾</p>
---	--	--	---

ヒゲタ醤油油

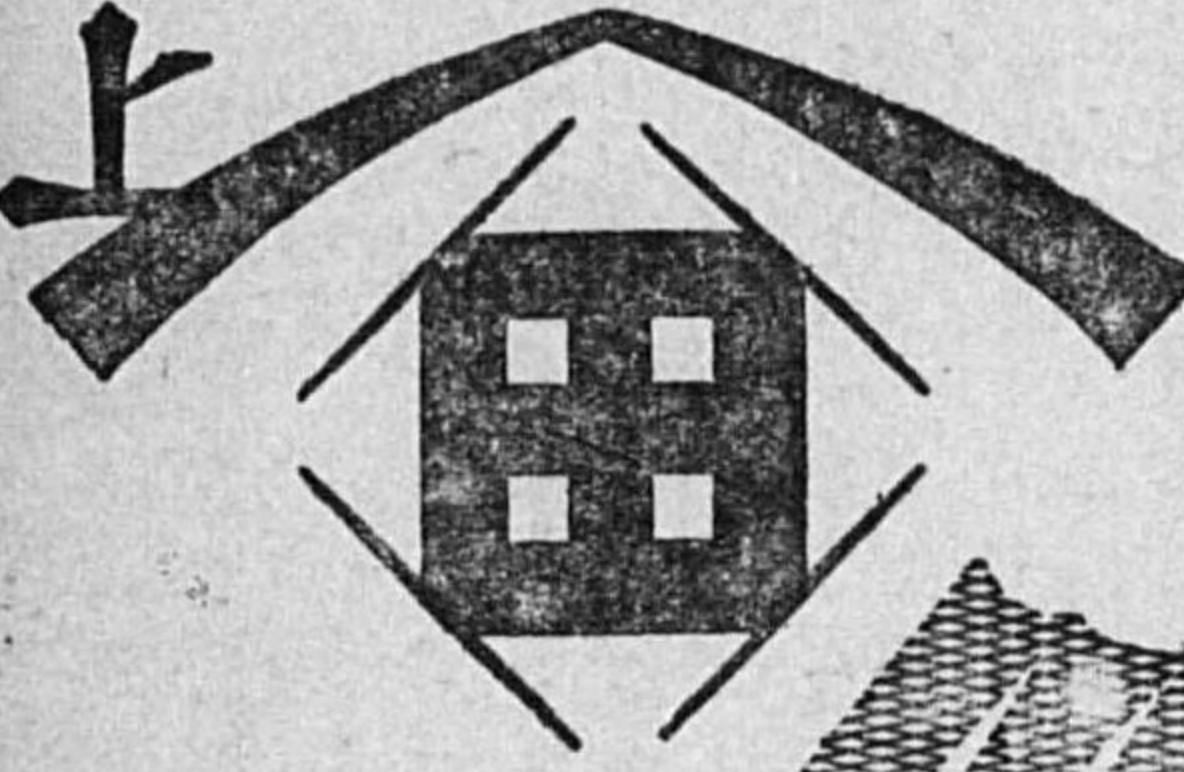

うまい！
このヒゲタ
の味付けて
まづいもの
さらになし

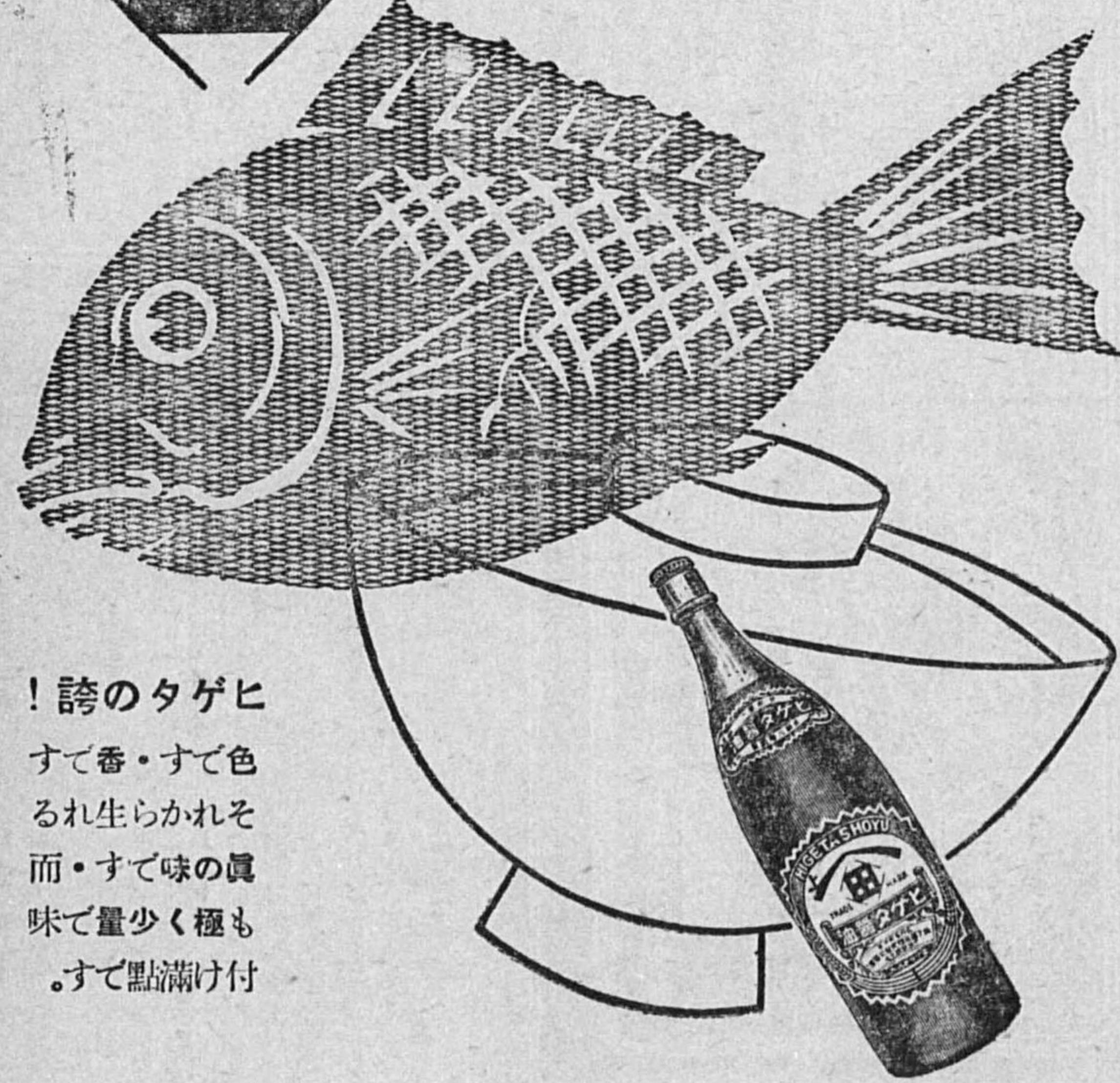

！誇のタゲヒ
すて香・すて色
るれ生らかれそ
而・すて味の眞
味で量少く極も
。すて點滿け付

創製三百餘年 品質第一
官内御達 味子醬油株式會社

株式會社 逸見山陽堂

東京市日本橋區本町二ノ四・八
電話 茅場町 〇一 二七〇



本會社、新築落成
事務所、倉庫、工場
等、設備整齊、工
業、商業、住宅、
等、建築、設計、監
理、施工、等、業務
を、承取、致し、ま
す。又、建築、資
料、の、採、買、も、承
取、致し、ま、す。

原料一般 岩瀬博美商店

東京市京橋區本町二ノ四・八
電話 茅場町 〇一 二七〇

東京三愛銀行支店・第一銀行橋本支店
三菱銀行大塚支店・第四十三銀行中野支店
或ハ銀行口所等ニテ取立可也

田中酪農合資會社

東京市京橋區木挽町七ノ二
電話 銀座 〇一 一七
振替 東京 二五 一八 八

スーゾンキチ

るすくよを味の理料
味美香芳
進増惣食



CHICKEN SAUCE

株式会社 酪農人 - ソンキチ

酒17

家も隣もお向ふも

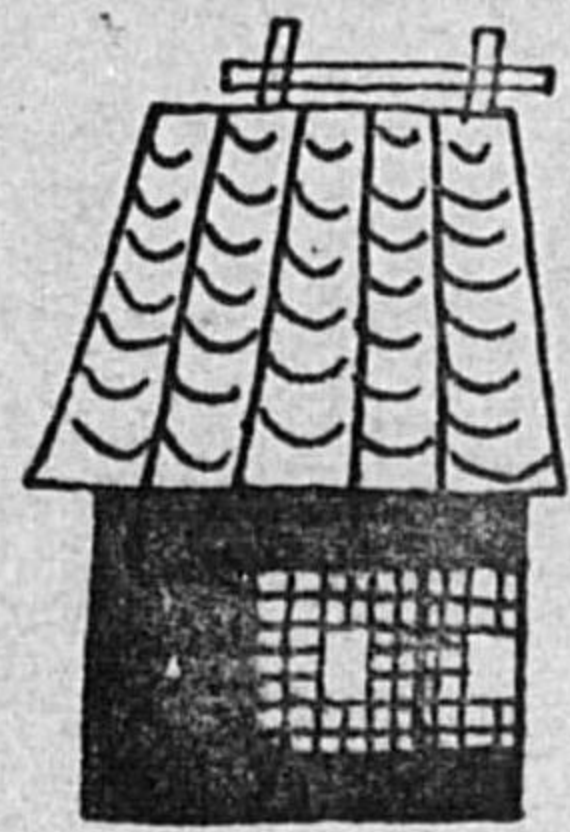

味の素

(標商録登)



本舖 鈴木商店

日東物産株式會社

東京市麹町區丸ノ内(丸ノ内ビル五階)
電話 丸ノ内 四八二五(代表)
出張所 名古屋・大阪・福岡

大日本鹽業株式會社

東京市麹町區丸ノ内二ノ六
(八重洲ビル内)
電話 丸ノ内 二五五六(五)

酒17

香料

化粧品用香料 製菓用香料
 飲料水用香料 洋酒用香料
 煙草用香料
 專賣特許(耐熱耐酸)
 フルーツチューズ



香料部

芳香原料直輸入並製造

純良椿製
オシドリ椿香油

純植物製
**オシドリホマード
 オシドリ香水**

オシドリ化粧品 本舗
 ラクダムスク石鹼

化粧品部

化粧品製造販賣

井上太兵衛商店

東京市日本橋區室町四丁目二番地
 電話日本橋202046 振替口座東京2854

營業種目

- 一、特許各種基礎工事
- 一、特許ウエバー式鐵筋コンクリート煙突工事
- 一、鐵筋コンクリート一般工事
- 一、地質調査工事
- 一、パー・ベンダー、パー・カッター販賣

東洋コンプレッソル株式會社

(創治四十年立)

東京市麴町區丸ノ内二丁目十四番地
 電話丸ノ内(2)一四七一一四八一—一四九
 出張所 大阪、門司、臺北、大連、鞍山、奉天

登錄商標



會社 帝國インキ製造所

双神印各種印刷インキ製造發賣元

本店 東京市芝區三田南寺町拾五番地
 電話三田(4)〇〇三二—〇六八五番
 振替口座東京九六四番
 工場 芝區三田南寺町拾六、七、八番地
 支店 小樽市色内町三丁目九番地
 電話小樽(二)一〇七五—九〇番
 振替口座小樽一七八五〇番

耐酸、耐アルカリ
 ゴムライニング製品
 鐵にゴムを密着せしめ各種の化學機械及機材を造る

ポンプ、送風機、遠心分離機、
 分解槽、タンク、導管、バルブ、コック
 各種工業用ゴム製品一式

萩原商店

東京市日本橋區京橋二ノ一三
 電話京橋(四)三九〇〇・六九八八
 (和文)キョウバン、キ、ラゴム
 (歐文) TOKYO HAGI GOM
 電信受信登録

横濱護謨製造株式會社代理店
 ハマロープ、ハマフレックスベルト
 ハマロックライニング
 工業用護謨製品

會社 美和商會

東京市日本橋區吳服橋三ノ七
 (東京)建物(ビル)
 電話日本橋(一)四八六・二七六五・五三七八

輸出用、内地用、ゴム引防水布生地製品
 土木鑛山用、雨具各種製造發賣元

木塚防水布店

東京市淺草區壽町一ノ一
 電話淺草(四)〇九〇〇二
 振替口座東京六一二五七
 (カタログ送呈)

履物用ゴム底一般

宮山ゴム工業所

東京市淺草區橋場三丁目
 電話淺草(四)七二九・〇五六〇



御婚禮・御法事・御宴會
神殿完備二ヶ所

豪壯華麗・天下
北京料理 日本料理 **目黒 雅叙園**
東京市目黒區行人坂下
電話大崎(49)代表四一〇〇・一〇〇七四

御婚禮・御法事・御宴會
御家族連の御會食に

北京料理 **芝浦 雅叙園**
東京市芝浦區芝浦
電話三田(45)一五一(4)

御婚禮・御法事・御宴會
神殿二ヶ所完備

日本・長崎・鳥料理
雅叙園直營 **芝浦 東港園**
市電芝橋下車(芝浦雅叙園横)
電話三田(45)四一二六(4)

財團 大日本相撲協會

東京市本所區東兩國二ノ二
電話本所(73)
四〇〇
四四四
〇四四
一三二



合成ゴムチオノツクA

純國産寫真現像藥・定着藥

發賣元
合資社 **大内齊茂商店**

東京市日本橋區堀留町一丁目十四番地三
電話茅場町(60)一五四九・四六四八・四六四九・七一九二番

支店 大阪市北區會根崎上三丁目四五 大平ビル内
電話北(9)二一一七番 休日 夜間 豊中三三〇八番

製造元 **大内新興化學工業株式會社**

在本邦外國公館所在地一覽

國名	館名	所在地	電話	國名	館名	所在地	電話
白耳義國	大使館	東京市麹町、二番、五	九段(3)	瑞西國	公使館	東京市麹町、二番、一ノ三	九段(3)
米國	大使館	東京市赤坂、榎坂、一	赤坂(4)	アルゼンティン國	公使館	東京市麻布、斧、四	赤坂(4)
伊太利國	大使館	東京市芝、三田、一ノ二八	三田(4)	丁抹國	公使館	東京市赤坂、氷川、五二	赤坂(4)
ブラジル國	大使館	東京市赤坂、表、三ノ二	赤坂(4)	ルーマニア國	公使館	東京市麻布、材木、五五	赤坂(4)
土耳其國	大使館	東京市澁谷、代々木山谷、四谷(8)	三田(4)	チリ國	公使館	東京市芝、白金臺、一ノ七	高輪(4)
佛蘭西國	大使館	東京市麻布、富士見、三三	三田(4)	諾威國	公使館	東京市赤坂、青山高樹、一七	青山(3)
滿洲國	大使館	東京市麻布、櫻田、五〇	赤坂(4)	瑞典國	公使館	東京市麻布、西、二二	三田(4)
英吉利國	大使館	東京市麹町、五番、一	九段(3)	タイ國	公使館	東京市澁谷、原宿、一ノ	青山(3)
ポーランド國	大使館	東京市芝、三田、九	三田(4)	エジプト國	公使館	東京市品川、上大崎、三ノ	大崎(4)
獨逸國	大使館	東京市麹町、永田、一ノ	銀座(7)	ペルー國	公使館	東京市麻布、廣尾、二	三田(4)
和蘭國	大使館	東京市芝、榮、一	芝(4)	西班牙國	公使館	東京市麻布、市兵衛、一	赤坂(4)
フィンランド國	公使館	東京市麻布、筆筒、六二	赤坂(4)	ソグイェト社會主義共和國聯邦	公使館	東京市麹町、丸ノ内、二	丸ノ内(2)
アフガニスタン國	公使館	東京市澁谷、青葉、七	青山(3)		公使館	東京市麻布、狸穴、一	赤坂(4)

國名	館名	所在地	電話	國名	館名	所在地	電話
ポルトガル國	公使館	東京市麹町、三年、一	銀座(7)	白耳義國	總領事館	東京市赤坂、榎坂、一	赤坂(4)
メキシコ國	公使館	東京市麹町、永田、二ノ	銀座(7)		領事館	横濱市山下町六	本局
カナダ國	公使館	東京市赤坂、表、三ノ一六	赤坂(4)		總領事館	神戸市海岸通商船ビル	二〇〇
イラン國	公使館	東京市麻布、材木、五五	赤坂(4)		名譽副領事館	名古屋市西區船入町三ノ	二〇
希臘國	公使館	東京市麹町、山下、一ノ	銀座(7)		名譽領事館	大阪市北區宗是町大阪ビ	ル
アルバニヤ國	名譽領事館	大阪市東區本町一ノ二	三三(10)		名譽領事館	東京市麹町、内幸、一ノ	三三(10)
獨逸國	總領事館	大阪市宗是町大阪ビル			名譽領事館	横濱市中區本町二ノ二	二
米國	總領事館	横濱市山下町五一	本局		名譽領事館	神戸市明石町三八	
	領事館	大連市奥町一二	二〇〇八		名譽領事館	大阪市南區順慶町二丁目船場	三三(5)
	領事館	京城府貞洞一〇	光化門		名譽領事館	横濱市中區日本大通三六本局	八三七
	領事館	神戸市東町一二二	三ノ宮		名譽領事館	神戸市京町クレツセント	三ノ宮
	領事館	長崎市常盤町五	長崎		名譽領事館	大阪市南區順慶町二丁目船場	三三(5)
	領事館	名古屋市東區布池町三二東	二〇八		名譽領事館	東京市澁谷、青葉、七	青山(3)
	領事館	臺北市御成町四ノ九	五九七		名譽領事館	横濱市辨天通一ノ八	本局
					總領事館	神戸市海岸通商船ビル	四六

◆在本邦外國公館所在地一覽

國名	官名	所在地	電話
諾威國	名譽領事館	長崎市大浦町七	三七
	名譽副領事館	下關市唐戸町一	七〇五
	領事館	淡水(淡水英國領事館ニテ取扱フ)	
	名譽領事館	東京市麹町、九ノ内、三ノ内、三ノ内、三ノ内	九三
	名譽領事館	横濱市山下町七五	三六四
	名譽領事館	横濱市山下町七五	三六四
	名譽領事館	横濱市山下町七五	三六四
バナマ國	總領事館	横濱市中區本町二ノ二一 日本海上ビル	
	名譽總領事館	神戸市神戸區東町一三	
バラグアイ國	名譽領事館	東京市麹町、有樂、一ノ	銀座 四〇三
	名譽副領事館	横濱市	
	名譽副領事館	大連市	
和蘭國	總領事館	神戸市明石町三二	三ノ宮 五五〇
	名譽副領事館	京城府	
	名譽副領事館	長崎市大浦町六	
和蘭國	名譽副領事館	下關市唐戸町五	
	名譽領事館	臺北市	
秘露國	名譽副領事館	東京市麹町、九ノ内、三ノ内	三三七
	名譽領事館	横濱市山下町二五	本局 三三七
	領事館	神戸市山本通二ノ三四	本局 三三七
	領事館	横濱市山下町一九	本局 三三七
	名譽領事館	大阪市北區堂島濱通一ノ二〇	北 四〇〇
	領事館	東京市芝、三田綱、波蘭國大使館	三田 四〇
	名譽領事館	横濱市中區元濱町一ノ三	上 一五〇
	名譽副領事館	京都市左京區南禪寺福地	
	名譽領事館	神戸市中山手通二ノ一七	
	名譽副領事館	門司市大里新黃金町五六三四	一四〇三
葡萄牙國	名譽副領事館	長崎市大浦町七	七七
	名譽副領事館	名古屋市西區茶屋町三八本局	七七
	名譽副領事館	大連市	
葡萄牙國	名譽副領事館	下關市	
	名譽領事館	東京市中野、本町通、五ノ三二	中野 三二九
羅馬尼國	名譽總領事館	大阪市南區順慶町二丁目船場	三〇〇(五)

◆在本邦外國公館所在地一覽

國名	官名	所在地	電話
サルヴアドール國	總領事館	東京市麹町、内幸、一ノ三 大阪ビル	銀座 四二天
	名譽領事館	神戸市林田區明和通二ノ一	兵庫 四六(4)
	名譽領事館	名古屋市中區木挽町八ノ二	本局 二二
	名譽領事館	大阪市西淀川區大仁西一ノ四三	福島 四四(3)
	名譽領事館	横濱市中區山下町四六	本局 一〇天
	名譽領事館	大連市東公園町一	五五五
	名譽領事館	神戸市江戸町九三	
	名譽副領事館	門司市(下關ニテ取扱フ)	
	名譽副領事館	長崎市大浦町七	三八
	名譽副領事館	大阪市(神戸市江戸町九三)	
瑞典國	名譽領事館	長崎市大浦町七	三八
	名譽副領事館	大阪市(神戸市江戸町九三)	
	名譽副領事館	下關市唐戸町五	一八・四〇五
瑞典國	名譽領事館	横濱市山下町七	本局 六三七
	領事館	東京市麹町、下二番、二ノ一、瑞西國公使館	九段 四〇三
	名譽領事館	大連市	
瑞典國	名譽領事館	神戸市海岸通 大阪商船ビル	三ノ宮 三九〇
	名譽領事館	大阪市北濱一丁目 野村ビル	本局 九三〇
チエツコ スロヴキヤ國	名譽總領事館	東京市京橋、銀座、四丁目 聖書館	京橋 四〇〇
	名譽領事館	東京市京橋、銀座、四丁目 聖書館	京橋 四〇〇
土耳其國	名譽領事館	横濱市山下町九二	本局 一六三七
	名譽領事館	大阪市順慶町通三ノ三〇	船場 一〇一
	領事館	東京市澁谷、代々木山谷二八八	四谷 四〇
	名譽領事館	土耳其國大使館領事部	三九〇
	領事館	横濱市	
	領事館	大連市東公園町一	
	領事館	函館市船見町一二五	
	總領事館	京城府貞洞一五	
	領事館	教習市川崎	
	名譽領事館	神戸市神戸區中山手通二ノ二四・一	
ウルグアイ國	名譽領事館	横濱市中區本町二ノ二二本局	三三二
	領事事務所	神戸市神戸區北長狭通三ノ一〇	本局 五四〇
	總領事館	東京市麹町、九ノ内、九ビル六階六六四號	本局 六六
ベネズエラ國	領事事務所	横濱市中區吉田町一〇	長者町 六四三
	名譽領事館	都南ビル	土佐堀 六六
ユーゴスラビヤ國	名譽領事館	大阪市西區土佐堀通三ノ二九	土佐堀 六六
	名譽領事館	大阪市西區土佐堀通三ノ二九	土佐堀 六六

在本邦外國商務官一覽

國名	所在地	電話
米國	赤坂、櫻坂、一 米國大使館內	赤坂(四) 三三
佛國	麹町、平河、二ノ二・二一	九段(四) 二七七
英國	麹町、五番、一 英國大使館內	九段(四) 二七七
加奈陀國	赤坂、表、三ノ一六 加奈陀國大使館內	赤坂(四) 二四六
獨國	麹町、永田、一ノ一四 獨逸國大使館內	銀座(四) 三三八
伊國	麹町、有樂、一ノ九 第一生命本館內	銀座(四) 五〇六(三)
濠洲聯邦政府	麹町、丸ノ内、三ノ八 仲通ハ號館內	丸内(四) 三〇三
智利國	京橋、銀座西、五ノ二 マツダビル內	銀座(四) 六〇六
滿洲國	麹町、丸ノ内、一ノ八 興銀ビル內	丸内(四) 三六七

商工會議所所在地一覽

地方別	商工會議所名	所在地
北海道	札幌 札幌市	札幌市
北海	函館 函館市	函館市
東北	旭川 旭川市	旭川市
東	釧路 釧路市	釧路市
東	東京 東京市麹町區丸ノ内	東京市麹町區丸ノ内
東	八王子 八王子市	八王子市
東	京都 京都市中京區烏丸	京都市中京區烏丸
大	大阪 大阪市北區堂島	大阪市北區堂島
大	堺市 堺市	堺市
大	布市 布施市	布施市
大	橫濱 橫濱市中區日本大通	橫濱市中區日本大通
大	橫濱 橫濱市	橫濱市
神	神戶 神戶市海岸通	神戶市海岸通
兵	姫路 姫路市	姫路市
長	長崎 長崎市	長崎市
長	佐世保 佐世保市	佐世保市
新	新潟 新潟市	新潟市
新	長岡 長岡市	長岡市
新	高田 高田市	高田市
新	直津 新潟縣中頸城郡直津町	新潟縣中頸城郡直津町
新	川越 川口市	川口市
新	前橋 前橋市	前橋市
新	高崎 高崎市	高崎市
新	銚子 銚子市	銚子市
新	水戸 水戸市	水戸市
新	宇都宮 宇都宮市	宇都宮市
群	群馬 群馬縣	群馬縣
千	千葉 千葉市	千葉市
茨	茨城 茨城市	茨城市

◇商工會議所所在地一覽

地方別	商工會議所名	所在地
熊本	熊本市	熊本市
宮崎	宮崎市	宮崎市
都	都城市	都城市
延岡	延岡市	延岡市
鹿兒島	鹿兒島市	鹿兒島市
那霸	那霸市	那霸市
豐原	豐原市	豐原市
大泊	大泊町	大泊町
真岡	真岡町	真岡町
知取	知取町	知取町
惠須	惠須取町	惠須取町
京	京城市	京城市長谷川町
仁川	仁川市	仁川府山手町
開城	開城市	開城府東本町
群山	群山市	群山府錦町
木浦	木浦市	木浦府仲町
大邱	大邱市	大邱府錦町
釜山	釜山市	釜山府西町
馬山	馬山市	馬山府都町
平壤	平壤市	平壤府山手町
新義州	新義州	新義州府綠町
元山	元山市	元山府海岸通
咸興	咸興市	咸興府昭利町
清津	清津市	清津府港町
鎮南	鎮南市	鎮南府旭町
高城	高城市	高城市榮町
大連	大連市	大連市敷島町
朝鮮	朝鮮	京城市長谷川町
日本	日本	東京市麹町區丸ノ内
釜山	釜山市	釜山府西町
馬山	馬山市	馬山府都町
平壤	平壤市	平壤府山手町
新義州	新義州	新義州府綠町
元山	元山市	元山府海岸通
咸興	咸興市	咸興府昭利町
清津	清津市	清津府港町
鎮南	鎮南市	鎮南府旭町
高城	高城市	高城市榮町
大連	大連市	大連市敷島町
朝鮮	朝鮮	京城市長谷川町
日本	日本	東京市麹町區丸ノ内

在外日本人商工會議所所在地一覽

國別	會名	所在地
中華民國	天津日本 青島日本 上海日本 漢口日本 濟南日本	中華民國天津日本租界 青島日本館陶路二六號 中華民國上海黃浦灘路二四號 中華民國漢口江漢路 臺灣銀行內 中華民國濟南二馬路一二〇
印度	孟買日本人 桑港日本人 南加日本人	Churelgate Street, Bombay India. 549 Market st., San Francisco, Calif., U. S. A. 110 South Los-Angeles St., Los-Angeles, Calif., U. S. A.
亞爾然丁	在亞日本人	Diaz, Boque Smeza Peta 616 Buenos Aires, Argentina.
海峽殖民地	新嘉坡日本人	65 High St., Singapore.
暹羅	暹羅日本人	24 Satak Plyn Sri, Bangkok, Siam.
北米	北米日本人 Honolulu日本人 在亞日本人	316 Maynard Avenue Seattle, Wash., U. S. A. e/o Yokohama Specie Bank Bldg. Merchant St., Honolulu, Hawaii Diaz, Boque Smeza Peta 616 Buenos Aires, Argentina.
米國	南加日本人	110 South Los-Angeles St., Los-Angeles, Calif., U. S. A.

◇在外日本人商工會議所所在地一覽

滿洲國商工會一覽

地方別	商工會名	所在地
新 京 特 別 市	新京商工會	新京特別市西四道街一三號
	奉天商工會	奉天市一緯路門牌二三七號
	營口商工會	營口市
	四平街商工會	四平街市昭平通二六番地
	鐵嶺商工會	鐵嶺市北五條七番地
	撫順商工會	撫順市
	遼陽商工會	遼陽市大和通
	鞍山商工會	鞍山市南三條町一番地
	本溪湖商工會	本溪湖縣本溪湖明山町四番地
	開原商工會	開原縣開原大街二九番地
	法庫商工會	法庫縣法庫縣內
	東豐商工會	東豐縣財神廟院內
	遼源商工會	遼源縣遼源東街公濟館後院
西豐商工會	西豐縣內北順城街	
梨樹商工會	梨樹縣城	
奉 天 省	昌圖商工會	昌圖縣西街
	新民商工會	新民縣街後大街
	海城商工會	海城縣南大門裏三義廟街
	蓋平商工會	蓋平縣城內前商會地址
	西安商工會	西安縣城
	海龍商工會	海龍縣城
	哈爾濱商工會	哈爾濱市田地街六九號
	呼蘭商工會	味蘭縣城保東建國街六九號
	賓川商工會	賓縣賓州保廟湖同
	阿城商工會	阿城縣阿城保廟頭街二五號
	五常商工會	五常縣城區保西大街二九號
	雙城商工會	雙城縣城區保順天街三號
	昌五商工會	肇東縣昌五保如意甲玉樹街
滿溝商工會	肇東縣滿溝保北三友街	
蘭西商工會	蘭西縣城區保關岳廟湖同	
濱 江 省	三岔河商工會	扶餘縣三岔河經綽街
	農安商工會	農安縣城
	伊通商工會	伊通縣城
	雙陽商工會	雙陽縣城
	九臺商工會	九臺縣城
	前郭旗商工會	前郭旗農安路五一號
	榆樹商工會	榆樹縣城內
	長春商工會	長春縣大屯
	德惠商工會	德惠縣德惠街
	錦州商工會	錦州市
	西海口商工會	錦縣西海口鎮商會大街 龍王廟內
	北鎮商工會	北鎮縣城內
	溝帮子商工會	北鎮縣溝帮子街
黑山商工會	黑山縣城會文湖同	
新立屯商工會	黑山縣新立屯興隆中街	
臺安商工會	臺安縣城	
磐山商工會	磐山縣城南街	
田莊臺商工會	磐山縣田莊臺街關帝廟東鄰	
綏中商工會	綏中縣城南門外	

吉
林
省

青岡商工會	青岡縣青岡街東大街
望奎商工會	望奎縣望奎街西南三道街
海倫商工會	海倫縣城區保天橫二道街路南
綏化商工會	綏化縣城區保松木大街一八號
興農鎮商工會	綏化縣興農鎮保北大街
巴彥商工會	巴彥縣區保糧米街
興隆鎮商工會	巴彥縣興隆鎮保中街
木蘭商工會	木蘭縣城區保興隆街九七
延壽商工會	延壽縣延壽保保安街門牌三號
吉林商工會	吉林市財神廟胡同
永吉商工會	永吉縣緯皮廠
樺甸商工會	樺甸縣城二道街
乾安商工會	乾安縣城東大街
磐石商工會	磐石
敦化商工會	敦化縣城內後二道街路北
懷德商工會	懷德縣公主嶺蛟島通市場町一 丁目
額穆商工會	額穆縣蛟河
舒蘭商工會	舒蘭縣城東門裏路南
扶餘商工會	扶餘縣城鎮泰甲財神廟湖同

錦
州
省

三岔河商工會	扶餘縣三岔河經綽街
農安商工會	農安縣城
伊通商工會	伊通縣城
雙陽商工會	雙陽縣城
九臺商工會	九臺縣城
前郭旗商工會	前郭旗農安路五一號
榆樹商工會	榆樹縣城內
長春商工會	長春縣大屯
德惠商工會	德惠縣德惠街
錦州商工會	錦州市
西海口商工會	錦縣西海口鎮商會大街 龍王廟內
北鎮商工會	北鎮縣城內
溝帮子商工會	北鎮縣溝帮子街
黑山商工會	黑山縣城會文湖同
新立屯商工會	黑山縣新立屯興隆中街
臺安商工會	臺安縣城
磐山商工會	磐山縣城南街
田莊臺商工會	磐山縣田莊臺街關帝廟東鄰
綏中商工會	綏中縣城南門外

地方別	商工會名	所在地	地方別	商工會名	所在地	
安東省	前衛前所商工會	綏中縣前衛城內	龍江省	龍井商工會	延吉縣龍井街	
	興城商工會	興城縣興城街南胡同門牌五號		琿春商工會	琿春縣琿春街	
	連山商工會	錦西縣連山正陽街		齊齊哈爾商工會	齊齊哈爾市財神廟街一號	
	義州商工會	義縣城內		開通商工會	開通縣開通街東大街	
	朝陽商工會	朝陽縣城關街		洮南商工會	洮南縣洮南街六緯路	
	北票商工會	朝陽縣北票公安街		白城子商工會	洮南縣白城子街靖安路	
	阜新商工會	阜新縣城		大賚商工會	大賚縣大賚街	
	彰武商工會	彰武縣彰武街		泰來商工會	泰來縣泰來街正陽街	
	安東商工會	安東市大和橋三丁目		林甸商工會	林甸縣林甸街北大街	
	岫巖商工會	岫巖縣岫巖街		北安商工會	龍鎮縣北安街	
	鳳城商工會	鳳城縣鳳城街		拜泉商工會	拜泉縣拜泉街阜康街	
	大孤山商工會	莊河縣大孤山街		訥河商工會	訥河縣訥河街北大街	
	大東溝商工會	安東縣大東溝		拉哈商工會	訥河縣拉哈街義盛街	
	莊河商工會	莊河縣縣城街		牡丹江商工會	牡丹江市紫雲街八番地	
寬甸商工會	寬甸縣寬甸街	承德商工會	承德縣承德街西大街			
桓仁商工會	桓仁縣桓仁街	凌源商工會	建昌縣凌源街			
延吉商工會	延吉縣延吉街	海拉爾商工會	海拉爾市正陽街二七號			
圖們商工會	延吉縣圖們街	滿洲里商工會	滿洲里市			
間島省			興安北省			

全國商工相談所一覽

地方別	名稱	所在地	經營團體名
北海道	札幌商工相談所	札幌市北一條西小樽市色内町	札幌商工會
	函館商工相談所	函館市鶴岡町	函館商工會
	旭川商工相談所	旭川市	旭川商工會
	室蘭商工相談所	室蘭市常盤町	室蘭商工會
	釧路商工相談所	釧路市	釧路商工會
青森	青森商工相談所	青森市	青森商工會
盛岡	盛岡商工相談所	盛岡市内丸	盛岡商工會
秋田	秋田縣工業相談所	秋田市	秋田商工會
	秋田商工相談所	秋田市大町	秋田商工會
宮城	仙臺商工相談所	仙臺市東二番丁	仙臺商工會
	山形商工相談所	山形市	山形商工會
	鶴岡商工相談所	鶴岡市	鶴岡商工會
	酒田商工相談所	酒田市	酒田商工會
福島	福島商工相談所	福島市	福島商工會

◆全國商工相談所一覽

地方別	名稱	所在地	經營團體名
群馬	群馬縣產業相談所	前橋市	群馬縣
群馬	前橋商工相談所	前橋市	前橋商工會
群馬	高崎商工相談所	高崎市	高崎商工會
群馬	宇都宮商工相談所	宇都宮市	宇都宮商工會
栃木	栃木商工相談所	栃木市入舟町	栃木商工會
茨城	水戸商工相談所	水戸市北三ノ丸	水戸商工會
茨城	鉾子商工相談所	鉾子市	鉾子商工會
埼玉	埼玉商工相談所	浦和市(埼玉縣廳內)	埼玉縣商工會聯合會
埼玉	川口商工相談所	川口市	川口商工會
東京	東京市商工相談所	東京市京橋、銀座西、四ノ三、本ビル內	東京市
東京	東京商工會議所、商工相談所	東京市麴町、九ノ内、三ノ一四	東京商工會
東京	東京實業組合聯合會、商工相談所	東京市日本橋、本、一ノ二	東京實業組合聯合會
神奈川	神奈川縣商工協會、商工相談所	橫濱市中區日本大通(縣廳內)	神奈川縣商工協會
神奈川	橫濱市商工相談所	橫濱市役所內	橫濱市
神奈川	橫須賀商工相談所	橫須賀市	橫須賀商工會
山梨	山梨商工業組合聯合會商工相談所	甲府市柳町(會議所內)	山梨商工業組合聯合會
山梨	甲府商工相談所	甲府市市柳町	甲府商工會
長野	長野商工相談所	長野市	長野商工會

◆全國商工相談所一覽

地方別	名稱	所在地	經營團體名
長野	松本商工所談所	松本市	松本商工會
長野	上田商工相談所	上田市	上田商工會
新潟	新潟縣能率相談所	新潟縣廳內	新潟縣
新潟	新潟市商工相談所	新潟市役所內	新潟市
新潟	高田商工相談所	高田市	高田商工會
新潟	新潟商工會議所、商工相談所	新潟市	新潟商工會
富山	高岡商工相談所	高岡市	高岡商工會
富山	金澤商工相談所	金澤市西町	金澤商工會
石川	西野藤助報謝財團、商工相談所	福井市	西野藤助報謝財團
福井	福井商工相談所	福井市錦上町	福井商工會
福井	敦賀商工相談所	敦賀市富貴	敦賀商工會
岐阜	岐阜商工相談所	岐阜市美江寺町一	岐阜商工會
岐阜	大垣商工相談所	大垣市郭町四五	大垣商工會
岐阜	靜岡市商工相談所	靜岡市役所內	靜岡市
靜岡	靜岡商工相談所	靜岡市	靜岡商工會
靜岡	濱松商工相談所	濱松市傳馬町	濱松商工會
靜岡	沼津商工相談所	沼津市	沼津商工會
靜岡	清水市商工相談所	清水市社(市役所內)	清水市

地方	名	稱	所在地	經營團體名
愛知	清水	商工相談所	清水市	清水商工會議所
	愛知縣	商工館商業相談部	名古屋市	愛知縣
	名古屋	市金融相談所	名古屋市	名古屋市
	名古屋	市商工相談所	名古屋市中區	名古屋商工會議所
	豐橋	商工相談所	豐橋市花田町	豐橋商工會議所
	岡崎	商工相談所	岡崎市連尺町	岡崎商工會議所
	半田	商工相談所	半田市	半田商工會議所
	一宮	商工相談所	一宮市	一宮商工會議所
津	津	商工相談所	津市大門町津	津商工會議所
四日市	四日市	商工相談所	四日市市千歲町	四日市商工會議所
宇治山田	宇治山田	商工相談所	宇治山田市岩淵町	宇治山田商工會議所
大津	大津	商工相談所	大津市橋本町	大津商工會議所
長濱	長濱	商工相談所	阪田郡長濱町	長濱商工會議所
京都	京都	商工相談所	京都市中京區	京都商工會議所
大阪	大阪	市商工相談所	大阪市北區中之島	大阪商工會議所
	大阪	商工會議所	大阪市北區堂島通	大阪商工會議所
	大阪	實業組合聯合會、商工相談所	大阪市東區內本町橋詰町	大阪實業組合聯合會
堺	堺	市工業相談所	堺市	堺市

地方	名	稱	所在地	經營團體名
兵庫	堺	商工會議所	堺市市之町一六	堺商工會議所
和歌山	布施	商工相談所	布施市	布施商工會議所
奈良	神戶	商工相談所	神戶市	神戶市
	神戶	小賣商業經營相談所	神戶市神戶區	神戶商工會議所
	姫路	商工相談所	姫路市本町	姫路商工會議所
	明石	商工相談所	明石市大明石町	明石商工會議所
	和歌山	商工相談所	和歌山市西汀町	和歌山商工會議所
	工業	相談所	奈良縣工業試驗所內	奈良縣
	倉敷	商工相談所	倉敷市	倉敷商工會議所
岡山	岡山	縣商工相談所	岡山市	岡山縣
	岡山	商工相談所	岡山市內山下	岡山商工會議所
鳥取	鳥取	商工相談所	鳥取市	鳥取商工會議所
島根	松江	商工相談所	松江市	松江商工會議所
廣島	吳	商業相談所	吳市藏本通	吳商工會議所
	廣島	商業相談所	廣島市猿樂町	廣島商工會議所
尾道	尾道	商工相談所	尾道市	尾道商工會議所
福山	福山	商工相談所	福山市	福山商工會議所
下關	下關	商工相談所	下關市	下關商工會議所
山口	宇部	商工相談所	宇部市	宇部商工會議所

地名	名稱	所在地	經營團體名
德島	德島商工相談所	德島市	德島商工會議所
高松	高松商工相談所	高松市	高松商工會議所
丸龜	丸龜商工相談所	丸龜市	丸龜商工會議所
松山	松山商工相談所	松山市一番町	松山商工會議所
今治	今治商工相談所	今治市	今治商工會議所
宇和島	宇和島商工相談所	宇和島市	宇和島商工會議所
八幡濱	八幡濱商工相談所	八幡濱市	八幡濱商工會議所
高知	高知商工相談所	高知市	高知商工會議所
博多	博多商工相談所	福岡市春吉西中洲	博多商工會議所
久留米	久留米商工相談所	久留米市	久留米商工會議所
若松	若松商工相談所	若松市	若松商工會議所
飯塚	飯塚商工相談所	飯塚市	飯塚商工會議所
八幡	八幡商工相談所	八幡市	八幡商工會議所
大牟田	大牟田商工相談所	大牟田市	大牟田商工會議所
直方	直方商工相談所	直方市	直方商工會議所
小倉	小倉商工相談所	小倉市島町	小倉商工會議所
佐賀	佐賀商工相談所	佐賀市柳町	佐賀商工會議所

地名	名稱	所在地	經營團體名
唐津	唐津商工相談所	唐津市	唐津商工會議所
長崎	長崎商工相談所	長崎市櫻町	長崎商工會議所
佐世保	佐世保商工相談所	佐世保市	佐世保商工會議所
熊本	熊本商工相談所	熊本市市幸町	熊本商工會議所
大分	大分商工相談所	大分市櫻町	大分商工會議所
中津	中津商工相談所	中津市	中津商工會議所
別府	別府商工相談所	別府市	別府商工會議所
都城	都城商工相談所	都城市	都城商工會議所
延岡	延岡商工相談所	延岡市	延岡商工會議所
宮崎	宮崎商工相談所	宮崎市	宮崎商工會議所
鹿兒島	鹿兒島商工相談所	鹿兒島市築町	鹿兒島商工會議所
朝鮮	朝鮮商工相談所	京城府長谷川町	朝鮮商工會議所
群山	群山商工相談所	群山府錦町	群山商工會議所
大邱	大邱商工相談所	大邱府錦町	大邱商工會議所
平壤	平壤商工相談所	平壤府山手町	平壤商工會議所
元山	元山商工相談所	元山府海岸通	元山商工會議所
豐原	豐原商工相談所	豐原市	豐原商工會議所

地方別	名稱	所在地	經營團體名
青森縣	青森縣物產即賣所	青森市	青森縣實業協會
八戶市	八戶物產館	八戶市	八戶商工會
弘前市	弘前物產陳列館	弘前市	弘前商工會
岩手縣	岩手縣商品陳列所	盛岡市內丸	岩手縣
宮城縣	宮城縣商工獎勵館	仙臺市勾當臺通	宮城縣
秋田縣	秋田縣物產館	秋田市土手長町	秋田縣
山形縣	山形縣物產紹介所	山形市七日町	山形縣
米澤市	米澤物產陳列所	米澤市門東町	米澤市
鶴岡市	鶴岡市物產陳列所	鶴岡市馬場町	鶴岡市
酒田市	酒田市物產陳列館	酒田市本町三	酒田市
置賜縣	置賜物產陳列館	西置賜郡長井町大字宮	置賜縣
福島縣	福島縣商品陳列所	福島市榮町	福島縣
若松市	若松物產陳列所	若松市榮町	若松市
茨城縣	茨城縣商品紹介所	水戸市上市北三ノ九	茨城縣
栃木縣	栃木縣商工獎勵館	宇都宮市塙田町	栃木縣

地方別	名稱	所在地	經營團體名
群馬縣	群馬縣商工獎勵館	前橋市曲輪町	群馬縣
埼玉縣	埼玉縣物產陳列館	浦和市	埼玉縣
川口市	川口物產陳列館	川口市	川口鑄物同業組合
府立東京	府立東京商工獎勵館	東京市麹町區丸ノ内府廳構內	東京府
東京府	東京府商品陳列館	東京市麹町區丸ノ内二ノ三九ビル	東京府
東京府	東京府有林產物販賣所	東京市深川區千田町	東京府
橫濱市	橫濱市商工獎勵館	橫濱市中區日本大通一一	橫濱市
新瀉縣	新瀉縣物產紹介所	新瀉縣廳內	新瀉縣
長岡市	長岡市物產陳列館	長岡市坂之上町一	長岡市
高田市	高田市物產陳列館	高田市仲町四	高田市
新潟縣	新潟縣物產陳列館	新潟市一番堀通町	新潟縣
三條市	三條市物產陳列所	三條市古城町	三條市
富山市	富山市商工獎勵館	富山市總曲輪	富山市
高岡市	高岡市商工獎勵館	高岡市櫻馬場通	高岡市
福井縣	福井縣商品陳列所	福井市照手下町	福井縣
石川縣	石川縣商品陳列所	金澤市兼六公園內	石川縣
長野縣	長野縣商品陳列所	長野市城山公園內	長野縣
岐阜縣	岐阜縣物產販賣陳列所	岐阜市神田町	岐阜縣
靜岡縣	靜岡市商工獎勵館	靜岡市追手町	靜岡縣

◆全國商工獎勵館・商品陳列所一覽

地方別	名稱	所在地	經營團體名
愛知縣	濱松市商品陳列所	濱松市傳馬町五〇	濱松市
三重縣	愛知縣商工館	名古屋市西區御幸本町通	愛知縣
滋賀縣	三重縣商工獎勵館	宇治山田市本町	三重縣
滋賀縣	滋賀縣物產陳列場	大津市	滋賀縣
滋賀縣	滋賀縣物產販賣幹旋所	滋賀縣廳內	滋賀縣
京都府	彦根物產館	彦根市	京都府
京都府	京都府立貿易館	京都府京區京都會館內	京都府
京都府	京都府立工業獎勵館	京都府中京區京都絹業會館	京都府
大阪府	大阪府立貿易館	大阪府東區內本町橋詰町	大阪府
大阪府	大阪府立工業獎勵館	大阪府西區江之子島上ノ町	大阪府
大阪府	大阪國有林產物販賣所	大阪府大正區新千歲町	大阪府
堺市	堺市商品陳列所	堺市大濱公園內	堺市
重要輸出品陳列所	重要輸出品陳列所	神戶市神戶區海岸通一ノ一六神戶商工會議所內	神戶市
姫路商工會議所	姫路商工會議所	姫路市本町一〇八姫路商工會議所內	姫路市
兵庫縣	兵庫縣產業獎勵館	神戶市神戶區下山手通	兵庫縣
奈良縣	奈良縣立商工館	奈良公園內	奈良縣
和歌山縣	和歌山縣物產販賣幹旋所	和歌山市一富町	和歌山縣
鳥取縣	鳥取縣商工獎勵館	鳥取市西町	鳥取縣

◆全國商工獎勵館・商品陳列所一覽

地方別	名稱	所在地	經營團體名
島根縣	米子市商品陳列所	米子市西町六六	島根縣
岡山縣	岡山縣立商工獎勵館	松江市殿町	岡山縣
岡山縣	岡山縣商工獎勵館	岡山市上石井岡山驛構內	岡山縣
廣島縣	廣島縣產業獎勵館	廣島市猿樂町	廣島縣
德島縣	德島縣物產販賣幹旋所	德島市德島公園	德島縣
香川縣	香川縣商品陳列所	高松市栗林公園內	香川縣
愛媛縣	愛媛縣商品陳列所	松山市一番町	愛媛縣
高知縣	高知縣商工獎勵館	高知市九ノ内	高知縣
福岡縣	久留米物產陳列館	福岡市天神町	福岡縣
佐賀縣	佐賀縣商工獎勵館	久留米市	佐賀縣
長崎縣	長崎市商工獎勵館	佐賀市赤松町	長崎縣
熊本縣	熊本勸業館	長崎市爐柏町三五諏訪公園內	熊本縣
大分縣	大分縣殖產館	熊本市花畑町	大分縣
鹿兒島縣	鹿兒島縣商工獎勵館	別府市濱臨海岸	鹿兒島縣
朝鮮總督府	朝鮮總督府商工獎勵館	鹿兒島市	朝鮮總督府
仁川府	仁川府貿易館	京城府南大門通	仁川府
忠清北道	忠清北道產業獎勵館	仁川府港町	忠清北道
清州郡	清州郡清州邑	清州郡清州邑	清州郡

地方別	名稱	所在地	經營團體名
朝鮮	忠清南道產業獎勵館	大田府	忠清南道
	全羅北道產業獎勵館	全州府	全羅北道
	全羅南道商品陳列所	光州府	全羅南道
	慶尙北道商工獎勵館	大邱府大邱驛前	慶尙北道
	慶尙南道產業獎勵館	釜山府大倉町	慶尙南道
	黃海道物產陳列館	海州郡	黃海道
	商品陳列所	平壤府	平安南道
	平安北道產業獎勵館	新義州府綠町	平安北道
	江原道產業獎勵館	春川郡春川邑	江原道
	咸鏡南道商品陳列所	咸興府樂民町	咸鏡南道
	咸鏡北道物產陳列館	羅南邑	咸鏡北道
臺灣	臺灣總督府商品陳列館	臺北市南門町	臺灣總督府殖產局
	新竹州立商工獎勵館	新竹市榮町一	新竹州
	臺中州立物產陳列館	臺中州大正町	臺中州
	臺南州產業館	臺南市大正町三ノ三	臺南州
臺灣	高雄州立高雄商工獎勵館	高雄市山下町	高雄州

構 南

太 洋

屏東市地方工藝品紹介所
 大泊商品陳列販賣館
 南洋廳物產陳列所
 ヤップ島産品陳列所

高雄州屏東市
 大泊町榮町四九
 西カロン群島バラオ諸島コロ
 ル島
 西カロン群島ヤップ島

屏東市
 大泊商工會議所
 南洋廳
 ヤップ島民公益組合

各種聯合會及重要實業團體

(三〇)

(1) 聯合會 (二三)

名 稱	所 在 地	電 話 番 號	設 立 年 月 日	目 的	代 表 者	常 務 理 事 又ハ書記長	會 員 數
アスファルト聯合會	麴町、丸ノ内、三ノ四 有樂館内	丸内四 四七四	昭 一〇、一〇	スレイトアスファルト及アスファルト乳劑ノ生産販賣ノ統制 共同企業計畫機器商工業ノ向上進歩ノ企圖	水田 政吉		三
映畫機器商工業聯合會	京橋、銀座、一ノ五 銀座一ビル二階	京橋四 七三三	昭 一三、八二	スレイトアスファルト及アスファルト乳劑ノ生産販賣ノ統制 共同企業計畫機器商工業ノ向上進歩ノ企圖	堀 熊三郎	橋田 貞雄	五〇
板橋區西部園藝組合聯合會	板橋、東大泉、五一二 東京市農會大泉出張所内	石神井 二〇〇	昭 二、三〇	斯業ノ改良發達福利増進	渡邊 昌一郎	琴坂 幸太郎	五
板橋區西部出荷組合聯合會	同	同	同	斯業ノ發達福利増進	栗原 柳三		同
板橋區西部養雞組合聯合會	同	同	同	同	同	同	同
板橋區西部養豚組合聯合會	同	同	同	同	同	同	同
荏原西部出荷組合聯合會	世田谷、上馬、一ノ八二一 東京市農會駒澤出張所内	世田谷 三〇五	昭 九、九	共同出荷斡旋及指導助成	谷岡 貫二	鳥田 喜久	七
鹽 素 聯 合 會	麴町、丸ノ内、一ノ六 海上ビル新館内	丸内四 三三三	昭 三、一〇	鹽業工業ノ進歩發展、福利増進	石川 一郎	長嶋 敏弘	九
海外移住組合聯合會	芝、芝公園、四號地ノ四	芝 (四) 四二二(2)	昭 二、八	移殖民事業	宮坂 國人		五
關東 府 七 縣 料理待合二業聯合會	神田、仲、一ノ六	下谷四 三五四	昭 四、二六	料理待合業者ノ向上發展	三宅 長太郎		五〇〇〇
關東産業團體聯合會	麴町、丸ノ内、一ノ二	丸内四 六三三	昭 六、六	産業經濟ノ研究審議之ニ關スル意見ノ發表實現	中川 末吉	森田 良雄	五
關東製氷工業組合聯合會	京橋、寶、三ノ七 齊藤ビル四階	京橋四 八二二	昭 一〇、六六	斯業ノ改良發達、共同施設	里井 勝太郎	武田 義夫	四
鐵油精製業聯合會	麴町、丸ノ内、三ノ四 有樂館内	丸内四 四七四	昭 九、七	輕油、機械油ノ生産販賣統制	水田 政吉		三

各種聯合會及重要實業團體

◇各種聯合會及重要實業團體

名	稱	所在地	電話番號	設立年月日	目的	代表者	常務理事 又、書記長	會員數
社團	產業組合監查聯合會	麹町、有樂、一ノ九	丸内(四) 五五(2)	昭三、三、七	產業組合及同聯合會ノ監査並附帶事業	戸田保忠		八、九八
石炭	礦業聯合會	麹町、有樂、一ノ二	丸内(四) 五五(2)	大 10、10、11	石炭ノ生産統制	松本健次郎		五三
責任	全國乾貨販賣購買組合聯合會	麹町、有樂、一ノ七	丸内(四) 一七三	昭 10、11、17	組合員ノ委託販賣並必要ナル物ノ買入賣却	男爵 稻田昌植		六九
全國	經濟調查機關聯合會	麹町、内幸、一ノ二・二	銀座(四) 四九(3)	大 九、九	會員相互ノ經濟調査ノ完備ヲ圖ル	佐田弘治郎	高村光次	一五三
全國	鋼材特約店聯合會	京橋、西八丁堀、三ノ八	京橋(五) 九三五	昭 一三、九、二五	鋼材特約店商業組合相互ノ連絡協同統制	五十嵐小太郎	田淵敬治	四四
責任	全國購買組合聯合會	麹町、有樂、一ノ九・二	丸内(四) 三三三	大 一三、五、二四	產業組合法ニ依ル購買事業ノ遂行	千石興太郎	藤原銀次郎	五、三六
全國	產業團體聯合會	麹町、丸ノ内、一ノ二	丸内(四) 六三三	昭 六、六、一	產業經濟上ノ問題ノ研究審議意見ノ發表實現	藤原銀次郎	森田良雄	五
全國	製絲組合聯合會	麹町、有樂、一ノ七	丸内(四) 三〇六	昭 七、三、〇	會員相互ノ連絡、共同目的ノ達成	新井高四郎	千坂高興	元
全國	蠶種業組合聯合會	同	丸内(四) 八二	昭 七、三、〇	會員ノ連絡、共同目的ノ達成	長野忠次	野崎清	四
社團	全國山林會聯合會	赤坂、溜池、一	赤坂(四) 二四八	昭 七、五、五	本邦林業ノ振興發展	男爵 東久世秀雄	鈴木覺四郎	五
全國	電線工業組合聯合會	日本橋、通、二ノ一・八		昭 一三、九、三〇	斯業ノ改善發達、統制、共同利益ノ增進	中川末吉	濱口儀兵衛	三
全國	醬油釀造組合聯合會	日本橋、箱崎、四ノ二	茅場町(五) 三六四	大 一三、二、二	製絲業者ノ共同利益ノ增進、統制	今井五介	横尾長正	四
全國	製絲業組合聯合會	麹町、有樂、一ノ七	丸内(四) 八〇	昭 七、一、三	製絲業者ノ共同利益ノ增進、統制	小西孝次	鈴木覺四郎	四
全國	著書器商組合聯合會	京橋、銀座西、六ノ五	銀座(四) 四四七	大 一三、四、	斯業ノ進步發展、和親協同並福利増進	鈴鹿和三四郎		五
全國	肥料商業組合聯合會	深川、佐賀、一ノ二・四	本所(四) 八九七	昭 一三、九、三	重要肥料ノ共同仕入、販賣ノ統制	梅原保	谷武久	三
全國	米穀商組合聯合會	深川、佐賀、一ノ三・〇	本所(三) 二六(5)	昭 六、三、三	全國組合ノ連絡統制、業者ノ福利増進			三、〇〇〇、〇〇〇

名	稱	所在地	電話番號	設立年月日	目的	代表者	常務理事 又、書記長	會員數
保證	全國米穀販賣購買組合聯合會	澁谷、千駄ヶ谷、五ノ九八二	四谷(四) 二二六	昭 八、九、一	米穀販賣及聯合農業者ノ經營	千石興太郎	坂西治良	五〇
全國	蠶業組合聯合會	麹町、有樂、一ノ七	丸内(四) 六六五	昭 七、一、二	全國蠶業組合ノ連絡共同目的ノ達成	男爵 稻田昌植	片田銀五郎	一、〇〇〇、〇〇〇
全國	日本電話營業組合聯合會	京橋、築地、一ノ二	京橋(五) 三三三	昭 七、一、	同業者ノ共同利益ノ增進	大久保一彦		一〇
社團	造船聯合會	麹町、丸ノ内、二ノ一・〇	丸内(四) 一〇三	昭 一三、四、一	斯業ノ進步發達	斯波孝四郎	篠原新一郎	一三
大東京	料理業組合聯合會	本郷、春木、二ノ二三	小川(四) 二〇〇	昭 五、三、五	斯業者ノ福祉増進	宮澤濱治郎	北條勝之助	一三
保證	大日本柑橘販賣組合責任聯合會	本所、横綱、一六・一一	本所(四) 八五(2)	昭 九、九、三	柑橘及柑橘加工品ノ輸出及販賣	千石興太郎		一三
大日本	毛織物工業組合聯合會	京橋、築地、四ノ二	京橋(五) 三三九	昭 七、三、三	斯業ノ改良發達及統制	高野源進	古澤榮三	二
大日本	紡績聯合會東京出張所	麹町、丸ノ内、一ノ二	丸内(四) 五九六	大 一五、八、五	會員ノ親睦共同利益ノ增進	庄司乙吉	白石幸三郎	八〇
大日本	莫大小製造工業組合聯合會	京橋、木挽、五ノ四・七	銀座(四) 六七六	昭 一三、三、一	組合相互ノ連絡提携、斯業ノ改良發達	古畑銀次郎		七九
臺灣	青果同業組合聯合會東京出張所	京橋、築地、五ノ一	銀座(四) 四五六	昭 三、二、一	バナナ輸送監督	梅崎彦市		三
帝都	菓子商組合聯合會	麻布、霞、一和泉家内	赤坂(四) 二六〇	昭 八、六、三	組合員相互ノ親睦及福利増進	長谷部新藏	濱島啓三	一、四、四
東京市	板橋區出荷組合聯合會	板橋、練馬仲、五ノ一六九	練馬(四) 四	昭 六、六、三	共同出荷事業ノ發達及組合員ノ福利増進	小澤小十郎		一五
東京市	花井園藝組合聯合會	麹町、丸ノ内、三ノ五	丸内(四) 五〇六(2)	昭 三、八、二	斯業ノ改良發達	田中源	鴨下榮吉	九
東京市	南部農產物出荷組合聯合會	大森、田園調布、一〇七四	田園(四) 三五〇	昭 九、	組合ノ統制、出荷品ノ檢査格付	平林淺次郎	石原省吾	四
東京	自動車業聯合會	麹町、丸ノ内、二ノ二	丸内(四) 三三三	昭 五、四、	自動車業ノ統制及指導研究	新井政吉	渡邊彦太郎	八、〇〇〇
社團	東京實業組合聯合會	日本橋、本、一ノ二・二	日本橋(四) 二〇三	昭 六、六、六	實業ノ進步發展、商工業組合ノ團體鞏固	中野金次郎	横溝憲惠	九〇
東京	酒類商業組合聯合會	日本橋、編笠、一ノ三六	忠勇ビル内	昭 一三、六、三	所屬組合共同利益ノ増進	笹川清光		六、〇〇〇

◇各種聯合會及重要實業團體

◇各種聯合會及重要實業團體

名	稱	所在地	電話番號	設立年月日	目的	代表者	常務理事 又ハ書記長	會員數
東京青果卸賣人聯合會	同	京橋、築地、五ノ一 中央卸賣市場内	銀座 三七一 五六一	昭二、三、 昭七、四	斯業ノ進歩發達並會員ノ利益増進	藤浦富太郎	香川昇	二
東京青果出仲買組合聯合會	同	足立、千住河原、三五	昭七、四	昭二、三、 昭七、四	組合員ノ利益増進	田中清二		九〇
東京西部養蠶組合聯合會	同	世、上馬、一ノ八二一 東京市農會駒澤出張所	世田谷 三〇五	昭三、四、 昭四、七、四	斯業ノ普及獎勵及指導並配皮斡旋	谷岡貫二	島田喜久	七
東京正米問屋組合聯合會	同	深川、佐賀、一ノ三〇	本所 三二六(五)	大 二、四、七、四	組合員ノ連絡、産米ノ取引格差、 統制	梅原保谷	武久	三〇五
東京鮮魚買出人組合聯合會	同	京橋、築地、五ノ一 中央卸賣市場内	銀座 五九一 内 三五三、三五三	昭二、四、 昭三、四、三	鮮魚小賣商ノ權利擁護	越塚春吉	小野元隆	四、〇〇〇
東京パン業聯合會	同	日本橋、人形、一ノ三 松村梅吉内	芝 三四四	昭三、四、三	斯業ノ改良發達	木村榮三郎	永藤鐵太郎	一、〇〇〇
東京府花卉園藝組合聯合會	同	麹町、丸ノ内、三ノ一 府農會内	丸ノ内 一〇〇五	昭三、六、七	購買、販賣斡旋、資金貸付事業	渡正監		二、九九
東京府漁業組合聯合會	同	麹町、丸ノ内、三ノ一 東京府農林課内	丸ノ内 一八(一五)	昭三、五、 昭三、一、	酒造業ノ改良發達	小澤太平	西田一信	三
東京府酒造組合聯合會	同	麹町、丸ノ内、二ノ二 丸ノ内 四七區	丸ノ内 二六六	昭三、一、 昭三、一、	組合ノ連絡統制及改善發達	山路芳雄	森本政男	四
東京府商店街商業組合聯合會	同	芝、新橋、二ノ三〇 麹町、丸ノ内、三ノ一	銀座 四三三	昭三、七、五	斯業ノ改良發達、組合共同ノ利益 増進	岡田周造	水登外喜男	五
東京府畜産組合聯合會	同	芝、三田豊岡、一〇	芝 八三三	昭三、六、二	所屬組合ニ對スル鐵鋼消費數量ノ 統制及組合事業ノ改良發達	大塚榮吉	神田五朗	一〇一
東京府鐵鋼製品工業組合聯合會	同	麹町、丸ノ内、三ノ一 東京府農林課内	丸ノ内 一〇〇五	昭七、七、三	斯業ノ改良發達	渡正監		二六
東京府農産物出荷組合聯合會	同	麹町、丸ノ内、三ノ一 東京府農會内	丸ノ内 二八四〇 四四〇五	昭三、三、 昭四、	馬匹ノ改良發達	岡田周藏	亮九郎	二
東京府馬匹畜産組合聯合會	同	麹町、丸ノ内、三ノ八仲六 館前三號	丸ノ内 四四〇	昭三、三、	軍需品ノ連絡、輸出ノ振興、代用 品獎勵	笠原久雄	成川雄吉	三
東京府販賣斡旋所聯合會	同	麹町、丸ノ内、三ノ一 東京府農林課内	丸ノ内 一八(一五)	昭三、八、六	斯業ノ改良發達	渡正監	小田孝治郎	三
東京府綿羊組合聯合會	同	同	丸ノ内 一八(一五)	昭三、八、六	斯業ノ改良發達	渡正監	小田孝治郎	三
東京府養鶏組合聯合會	同	同	同	同	各種共同事業ノ遂行ヲ期シ業者ノ 利益ヲ圖ル	渡正監	佐藤信哉	三〇
東京府養豚畜産組合聯合會	同	同	同	同	斯業ノ改良發達	渡正監	小田孝治郎	三〇
東京府蠶業聯合會	同	同	同	同	蠶區ノ改善發達	渡正監	小田孝治郎	三〇
東京藥粧商業組合聯合會	同	目黒、下目黒、三ノ四九七 杉並、阿佐ヶ谷、一ノ七一五	大崎 三〇〇	昭三、七、五	組合ノ共同利益ノ増進	吉田達次	國分歌郎	七
豐多摩出荷組合聯合會	同	杉並、阿佐ヶ谷、一ノ七一五 東京市農會杉並出張所内	荻窪 三〇三	昭七、三、三	共同出荷、輸送ノ改善、組合ノ福 利増進	内田秀五郎	秋好留吉	七
日本麻織物工業組合聯合會	同	京橋、寶、一ノ七 味の素ビル内	京橋 三三三	昭三、三、四	斯業ノ改良發達	寺島傳吉		一五
日本絹織工業組合聯合會	同	京橋、寶、二ノ三	京橋 三三三	昭三、三、七	同	山本金治郎	吉田金太郎	二〇〇
日本アンチモノ製品工業組合聯合會	同	淺草、南元、一九	淺草 四三三 八〇〇三	昭三、二、八	アンチモノ	橋本三郎		二
日本伊太利輸出入組合聯合會	同	京橋、銀座西、七ノ三 日本貿易會館内	銀座 七三三 四〇五	昭三、〇、三	對伊輸出入貿易ノ調整	淺間龍藏	菊地輝男	二
日本絲綢工業組合聯合會	同	京橋、築地、一ノ二〇 須ノ内ビル四階	京橋 七三七	昭三、三、九	染色ノ進歩發達	飯塚榮隆		一九
日本鑄物工業組合聯合會	同	麹町、内幸、一ノ二 大阪ビル八階	銀座 五八(九)	昭三、四、	鑄物用鐵鋼統制配給	瀧澤七郎	小川頼忠	三〇
日本可挽紐工業組合聯合會	同	日本橋、通、二ノ一・八	日橋 五〇六	昭三、六、九	組合共同ノ利益増進、斯業ノ改良 發達	崎山刀太郎	吉田小六	二
日本蟹籠詰業水産組合聯合會	同	麹町、丸ノ内、二ノ二 丸ノ内	丸ノ内 三三〇	大 二、三、三	統制、最低價格ノ決定、斯業ノ改 良發達	加藤郁二	古川武毅	三
日本絹織物工業組合聯合會	同	京橋、寶、一ノ七 味の素ビル内	京橋 三三三	昭二、九、〇	斯業ノ改良發達	東徳太郎	雨宮五六	八
日本鋼材聯合會	同	麹町、丸ノ内、二ノ二〇 郵船ビル六階六三三號	丸ノ内 二四(九)	昭三、一〇、三	鋼塊及鋼材ノ生産及輸出入、 決定、配給ノ調整其他	中井勵作	小川彌太郎	三
日本雜貨中南米輸出組合聯合會	同	京橋、銀座西、七ノ三 日本貿易會館内	銀座 五三三 六〇三	昭一〇、七、〇	輸出貿易ノ振興、共同利益ノ増進	濱口俊介	古川大斧	五
日本實業組合聯合會	同	日本橋、本、一ノ二	日橋 三〇三 三〇三	昭八、一、二	實業團體ノ連絡ヲ鞏固ニシ商工業 ノ改善發達ヲ圖ル	中野金次郎	横溝瑟惠	一九

◇各種聯合會及重要實業團體

名	稱	所在地	電話番號	設立年月日	目的	代表者	常務理事 又ハ書記長	會員數
東京府養鶏組合聯合會	同	同	同	同	各種共同事業ノ遂行ヲ期シ業者ノ 利益ヲ圖ル	渡正監	佐藤信哉	三〇
東京府養豚畜産組合聯合會	同	同	同	同	斯業ノ改良發達	渡正監	小田孝治郎	三〇
東京府蠶業聯合會	同	同	同	同	蠶區ノ改善發達	渡正監	小田孝治郎	三〇
東京府藥粧商業組合聯合會	同	目黒、下目黒、三ノ四九七 杉並、阿佐ヶ谷、一ノ七一五	大崎 三〇〇	昭三、七、五	組合ノ共同利益ノ増進	吉田達次	國分歌郎	七
豐多摩出荷組合聯合會	同	杉並、阿佐ヶ谷、一ノ七一五 東京市農會杉並出張所内	荻窪 三〇三	昭七、三、三	共同出荷、輸送ノ改善、組合ノ福 利増進	内田秀五郎	秋好留吉	七
日本麻織物工業組合聯合會	同	京橋、寶、一ノ七 味の素ビル内	京橋 三三三	昭三、三、四	斯業ノ改良發達	寺島傳吉		一五
日本絹織工業組合聯合會	同	京橋、寶、二ノ三	京橋 三三三	昭三、三、七	同	山本金治郎	吉田金太郎	二〇〇
日本アンチモノ製品工業組合聯合會	同	淺草、南元、一九	淺草 四三三 八〇〇三	昭三、二、八	アンチモノ	橋本三郎		二
日本伊太利輸出入組合聯合會	同	京橋、銀座西、七ノ三 日本貿易會館内	銀座 七三三 四〇五	昭三、〇、三	對伊輸出入貿易ノ調整	淺間龍藏	菊地輝男	二
日本絲綢工業組合聯合會	同	京橋、築地、一ノ二〇 須ノ内ビル四階	京橋 七三七	昭三、三、九	染色ノ進歩發達	飯塚榮隆		一九
日本鑄物工業組合聯合會	同	麹町、内幸、一ノ二 大阪ビル八階	銀座 五八(九)	昭三、四、	鑄物用鐵鋼統制配給	瀧澤七郎	小川頼忠	三〇
日本可挽紐工業組合聯合會	同	日本橋、通、二ノ一・八	日橋 五〇六	昭三、六、九	組合共同ノ利益増進、斯業ノ改良 發達	崎山刀太郎	吉田小六	二
日本蟹籠詰業水産組合聯合會	同	麹町、丸ノ内、二ノ二 丸ノ内	丸ノ内 三三〇	大 二、三、三	統制、最低價格ノ決定、斯業ノ改 良發達	加藤郁二	古川武毅	三
日本絹織物工業組合聯合會	同	京橋、寶、一ノ七 味の素ビル内	京橋 三三三	昭二、九、〇	斯業ノ改良發達	東徳太郎	雨宮五六	八
日本鋼材聯合會	同	麹町、丸ノ内、二ノ二〇 郵船ビル六階六三三號	丸ノ内 二四(九)	昭三、一〇、三	鋼塊及鋼材ノ生産及輸出入、 決定、配給ノ調整其他	中井勵作	小川彌太郎	三
日本雜貨中南米輸出組合聯合會	同	京橋、銀座西、七ノ三 日本貿易會館内	銀座 五三三 六〇三	昭一〇、七、〇	輸出貿易ノ振興、共同利益ノ増進	濱口俊介	古川大斧	五
日本實業組合聯合會	同	日本橋、本、一ノ二	日橋 三〇三 三〇三	昭八、一、二	實業團體ノ連絡ヲ鞏固ニシ商工業 ノ改善發達ヲ圖ル	中野金次郎	横溝瑟惠	一九

◇各種聯合會及重要實業團體

名	稱	所在地	電話番號	設立年月日	目的	代表者	常務理事 又ハ書記長	會員數
日本人造絹織物工業聯合會		京橋、銀座西、五ノ二・一 マツダビル内	銀座 57 一〇〇四	昭 九、三、二	斯業ノ改良發達	宮脇 梅吉	大久保 基吉	組合 八三
日本ステープルファイバ 織物工業聯合會		京橋、木挽、四ノ四 榎原ビル内	京橋 56 一七〇四	昭 三、三、二	ス・フ糸ノ統制、營業ニ關スル指 導研究	片倉 三平	笹倉 藤太郎	同
日本ステープルファイバ 織物染整工業聯合會		日本橋、室、四ノ五 近三ビル	日本橋 54 一〇九五	昭 三、六、二	斯業ノ改良發達	田中 昌龜		同
日本ステープルファイバ 染整工業聯合會		同	同	昭 三、七、三	同	市居 嘉三郎		同
日本製絲工業聯合會		京橋、築地、四ノ八	京橋 55 一九〇〇	昭 三、三、七	製絲用輸入原棉花ノ配給統制	藤野 七藏	朝比奈 育夫	同
日本製絲工業聯合會		日本橋、通、二ノ一・八	日本橋 53 五〇六	昭 三、六、二	組合共同ノ利益増進斯業ノ改良發 達	松本 新太	吉田 小六	同
日本全國製油業聯合會		麹町、丸ノ内、二ノ六 八重 洲ビル製油株式會社	丸ノ内 52 二四四六	大 三、九、九	斯業者ノ共通利益ノ保證増進	杉山 金太郎	吉原 定次郎	同
日本製鋼製品工業聯合會		日本橋、兜、一ノ八 東株ビル六階	日本橋 58 一六六六	昭 三、三、二	斯業材料ノ數量ノ調査、使用ノ合 理化進歩改善ヲ圖ル	三井 米松		同
日本電球工業聯合會		麹町、有樂、一ノ二 三柏ビル六階	丸ノ内 54 三〇二二	昭 八、二、〇	組合員ノ共同利益ノ増進	益田 元亮	清水 守衛	組合 工業者
日本東亞輸出組合聯合會		麹町、丸ノ内、三ノ五 東京市經濟局内	丸ノ内 53 五二一九	昭 九、三、六	對東亞輸出貿易ノ振興	森平 兵衛		同
日本糖業聯合會		麹町、丸ノ内、一ノ二 大坂ビル内	丸ノ内 52 一五七七	明 四、一〇、六	共同利益ニ關スル事項協議研究、 國產糖國內供給協定	藤山 愛一郎	中瀬 拙夫	同
日本度量衡器計量器工業組 合聯合會		芝、西久保明舟、一七	芝 43 八〇〇九	昭 九、七、六	移輸出ノ検査、組合員ノ相互連絡、 鐵鋼ノ配給	原 孝次	松岡 英介	同
日本内地向機械押染工業組 合聯合會		日本橋、室、四ノ五 近三ビル内	丸ノ内 54 三〇二二	昭 八、四、七	斯業ノ改良發達	岡本 英太郎	長尾 虎太	同
日本内地向絹織物工業組 合聯合會		京橋、寶、一ノ二 味の素ビル内	京橋 56 三六三	昭 三、三、一	同	坂本 宗太郎		同
日本内地向人造絹織物工業 組合聯合會		京橋、銀座西、五ノ二 マツダビル内	銀座 57 一〇〇四	昭 三、三、一	斯業ノ改良發達、統制指導	小泉 善一郎		同

日本製絲工業聯合會		京橋、京橋、一ノ二 千代田證券ビル内	京橋 55 三三七	昭 三、三、四	綿糸ノ消費統制	三宅 千秋	小源 大	組合
日本能率聯合會		麹町、丸ノ内、三ノ一 東京市工務課内	丸ノ内 51 一八〇	昭 三、二、四	産業能率増進ノ研究並各地能率團 體ノ連絡統制	加茂 正雄	波多野 貞夫	同
日本皮革工業組合聯合會		京橋、銀座、六ノ四 尾張町ビル内	銀座 57 三六九	昭 三、二、四	組合ノ利益増進及斯業ノ發達、統 制	北中 己之吉	南 景敏	組合
日本マニラ麻織工業組合聯 合會		日本橋、通、二ノ六 保坂ビル内	日本橋 54 二九四三	昭 三、六、三	組合共同ノ目的達成	戸村 理順		同
日本蜜柑罐詰工業組合聯合 會		麹町、大手、二ノ二 日清生命館内	丸ノ内 52 五三三	昭 二、一〇、五	製品検査空罐配給統制	濱部 常三郎	北川 政次郎	組合
日本綿織物工業組合聯合會		京橋、京橋、一ノ二〇	京橋 55 二七六四	昭 三、二、六	綿業ノ統制、製品ノ検査取締、改良	舞田 壽三郎		同
日本綿織品工業組合聯合會		日本橋、馬喰、四ノ一	浪花 57 二六三〇	昭 三、二、五	統制及營業ニ關スル指導研究調査	松本 鐵治郎	飯田 波次郎	同
日本輸出鉛筆工業組合聯合 會		日本橋、本、四ノ二・一	芝草町 56 四六七	昭 三、一〇、二	所屬組合ノ共同ノ利益増進ヲ圖ル	數原 三郎		同
日本輸出織物染色工業組合 聯合會		京橋、寶、一ノ七 味の素ビル	京橋 56 一五三	昭 七、一、八	斯業ノ改良發達、統制	高柳 鐵	今井 嘉市	同
日本輸出セルロイド玩具工 業組合聯合會		麹町、丸ノ内、二ノ二 丸ビル二階	丸ノ内 52 五三三	昭 八、〇、二	工業的商品ノ生産及輸出ノ増進	安田 祿造		同
日本輸出羽二重工業組合聯 合會		淺草、淺草橋、二ノ八・二	淺草 54 二九〇	昭 二、九、三	斯業ノ改良發達、製品ノ検査、統制	櫻井 廣直	岩崎 友雄	同
日本横巻電線工業組合聯合 會		日本橋、通、二ノ一・八	日本橋 54 五〇六	昭 三、六、二	共同利益ノ増進、斯業ノ改良發達	新田 正二	川畑 善作	組合
東調布農産物出荷組合聯合 會		大森、田園調布、二ノ九六二	田園 調布	昭 八、〇、二	所屬組合共同利益ノ増進、統制、 指導研究	長妻 信篤	吉田 小六	同
東日本洋服商工組合聯合會		神田、錦、一ノ一	神田 54 三五九	昭 四、九、〇	共同出荷統制並共同購入其他	長久保 元近	荒川 深三郎	組合
北海道鐵鋼製品工業組合聯 合會東京出張所		麹町、丸ノ内、二ノ二 丸ビル二六二區	丸ノ内 52 四九〇	昭 三、六、一	各地組合事業ノ連絡統制	莊 喜助	齋藤 利一郎	同
北海道酪農販賣利用組合聯 合會東京事務所		赤坂、田、二ノ一三	赤坂 54 一六八	大 五、五、五	酪農製品ノ製造、改良發達、利益 増進	遠山 信一郎	蛭子 文三郎	同

◇各種聯合會及重要實業團體

◇各種聯合會及重要實業團體

名	稱	所在地	電話番號	設立年月日	目的	代表者	常務理事 又ハ書記長	會員數
北海道酪農販賣利用聯合會 合會神田配給所		神田、多、二ノ一	神田(四) 三三七	昭 三、二、七	アイスクリーム配給	瀬尾俊三		組合
滿洲輸入組合聯合會東京出張所		麹町、丸ノ内、三ノ一 商工獎勵館内	丸内(四) 三六七 五五七	昭 三、八、	所屬組合事業ノ發展並日滿貿易ノ振興	山中繁雄	紀 脩一郎	組合
全日本肥料團體聯合會		深川、佐賀、一ノ二四	本所(三) 三五〇	昭 五、二、	同業者ノ親睦向上、斯業ノ統制ト業權ノ確立	鈴木元藏	玉田勝士	團體
東京鮮魚買出加工組合聯合會		神田、仲、一ノ六	下谷(四) 三五〇	昭 三、一〇、七	斯業ノ指導統制	大澤市太郎		組合
東京青果小賣商組合聯合會		神田、旗籠、三ノ六 東京青果會館内	下谷(四) 一六九	大 〇、三、〇	斯業ノ進步發達、共同利益ノ増進	吉田定治		組合
東京中央卸賣市場青果仲買組合聯合會		京橋、築地、五ノ一 中央卸賣市場内	京橋(四) 六三六	昭 一、一、九	斯業ノ改善發達、共同利益ノ増進、統制	石津武彦		組合
日本線材製品工業組合聯合會		京橋、實、一ノ九	昭 三、二、九	共同利益ノ増進、進步發達	山口幸太郎			組合
日本澱粉工業組合聯合會		日本橋、通、一ノ二 西河岸ビル内	昭 三、三、六	斯業ノ發展、共同利益ノ増進	長島吉次郎			組合
日本内燃機工業組合聯合會		芝、田村、一ノ二 鳥羽ビル内	昭 三、三、三	斯業ノ改良發達、共同利益ノ増進	伊藤達三			組合
日本木造船工業組合聯合會		麹町、丸ノ内、二ノ二 丸ビル六〇三號	昭 三、三、三	同	吉崎鉦之助			組合
日本タオル卸商業組合聯合會		日本橋、兩國、三四	浪花(四) 四二三	昭 一、三、三				組合
和泉橋被服卸商聯盟會		神田、岩本、三	昭 六、三、〇		山田平次郎			組合
荏原工業會		品川、南品川、四ノ六〇〇 日本ヘイント株式会社内	昭 六、九、九		伊東貞興			工場
海外貿易振興會		赤坂、溜池、一 三會堂ビル内	昭 一〇、九、		中村嘉壽			工場

(ロ) 重要實業團體 (一八七)

名	稱	所在地	電話番號	設立年月日	目的	代表者	常務理事 又ハ書記長	會員數
海上保險協會		麹町、丸ノ内、一ノ六 海上ビル新館八階	丸内(四) 一六八	昭 一、五、	會社間ノ協調、斯業ノ改善發達	飯沼剛一		會社
海洋漁業協會		丸ビル内	昭 一、五、	漁業ノ振興、海洋ノ制覇	越 徳次郎			會社
海陸懇話會		日本橋、小網、三ノ二 荒川方	昭 三、三、	東京港灣河川ノ改良	荒川 敬			會社
社團法人 化學工業協會		麹町、丸ノ内、三ノ二 三菱一號館	昭 六、二、二五	化學工業ノ發達改良、會員相互ノ利益	中松盛雄			會社
社團法人 火災保險俱樂部		海上ビル内	昭 五、一、八	損害保險事業ノ發達、會員ノ親睦	井 坂 孝			會社
漁船協會		麹町、丸ノ内、二ノ二 丸ビル六〇三區	昭 二、六、七	漁船ノ改良並指導	木村嘉次			會社
社團法人 漁船機關士協會		芝、新橋、五ノ三二	昭 二、六、七	斯業ノ學術技能ノ進步發達、從業員ノ地位向上	三井米松			會社
社團法人 金融研究會		日本橋、室、二ノ一・一	昭 二、九、一	金融業務ノ改善進步	萬代順四郎			會社
藏前工業會		芝、新橋、二ノ八	昭 七、五、	會員相互ノ親睦及工業ノ發展	秋保安治			會社
京濱鮮米輸送協會		麹町、丸ノ内 郵船ビル内	昭 三、九、一	輸送關係會社ノ連絡	近海郵船株式會社			會社
建築業協會		京橋、銀座西、三ノ一 建築會館内	昭 四、九、五	斯業ノ改良進步、會員相互ノ親睦	横河民輔			會社
社團法人 建築資料協會		京橋、銀座西、三ノ一 建築會館内	昭 三、二、	建築資料ノ技術的調査指導並國產獎勵輸出振興	横河民輔			會社
國際建築協會		麻布、市兵衛、二ノ四六	昭 三、	國際的建築家ノ親善、建築學及工藝ノ文化工作振興發展	小山 正和			會社
國際商業會議所日本國內委員會		麹町、丸ノ内、一ノ二 日本工業クラブビル	昭 三、六、	國際通商ノ進步發達並平和ノ増進	串田 萬藏			會社
財團法人 國際親善協會		神田、神保、三ノ二九	昭 八、五、四	國際親善ト移植民事業ノ指導助長	中島 裁之			會社
國產振興協會		小石川、雜司ヶ谷、一一〇	昭 一五、六、五	國產振興ノ思想普及其他	杉浦健之助			會社
工業組合中央會		日本橋、兜、一ノ八	昭 八、六、七	工業組合及聯合會ノ普及發達並連絡	梶原仲治			組合

◇各種聯合會及重要實業團體

◇各種聯合會及重要實業團體

名	稱	所在地	電話番號	設立年月日	目的	代表者	常務理事 又ハ書記長	會員數
工業組合中央會東京支部	會	麹町、丸ノ内、三ノ一 東京府工務課内	丸内(四) 一八(10)	昭 七、三	工業組合及聯合會ノ普及發達並連絡	渡 正 監	鈴木直人	三
鐵山懇話會	會	麹町、丸ノ内、一ノ二・一	丸内(四) 一六	明 四、二、七	鐵業ノ改良、會員ノ親睦	橋本圭三郎	齋藤謙治	六
社団法人 工政會	會	麹町、丸ノ内、三ノ四	丸内(四) 一〇	大 七、四	工業ノ進歩發達ヲ圖リ、工業國策ノ樹立遂行ニ貢獻	八田 嘉明		二〇〇
港 灣 協 會	會	麹町、霞ヶ關、二ノ一 内務省土木局内	銀座(七) 一五二	大 三、二、〇	港灣利用者ノ啓蒙及連絡	水野 鍊太郎		六〇〇〇
在華日本紡績同業會東京支部	會	麹町、丸ノ内、一ノ二 日本工業クラブビル内	丸内(四) 二九六	大 四、六	在支邦人紡績業者ノ親睦、共同利益ノ増進	飯尾 一二	船津辰一郎	一三
茶業組合中央會事務所	所	芝、新橋、二ノ二	銀座(七) 三五六	明 七、六、一	製茶ニ關スル生産改良、販路擴張、統制	中村 圓一郎	三橋四郎次	一五五
社団法人 産業組合中央會	會	麹町、有樂、一ノ九	丸内(四) 三五(5)	明 四、一、七	組合聯合會ノ普及發達及連絡ヲ圖ル	月田 藤三郎	千石興太郎	二、三三八
産業組合中央金庫	同	同	丸内(四) 三九(4)	大 三、三、〇	金融ノ圓滑	石 黒 忠 篤		一、八八九
商業組合中央會	會	日本橋、兜、一ノ八 東橋ビル内	業(四) 四八三	昭 一三、九、二四	商業組合及聯合會ノ普及發達及連絡	鶴見 左吉雄	稻川 宮雄	二、五〇〇
商工組合中央金庫	會	麹町、丸ノ内、一ノ八・一	丸内(四) 二五〇	昭 一三、二、三〇	商業、工業及貿易各組合並聯合會ニ對スル金融ノ圓滑ヲ圖ル	寶來 市松		二、六六五
酒造組合中央會	會	麹町、丸ノ内、二ノ二 丸ビル四四七區	丸内(四) 二六六	昭 一三、二、三〇	酒造業ノ改良發達	伊藤 保平	西田 一信	四七
常磐石炭鑛業會	會	海上ビル新館	丸内(四) 八〇	大 一〇、一、二五	斯業ノ生産統制ニ關スル事項	前川 益次	清宮 一郎	四
社団法人 信託協會	會	麹町、有樂、一ノ一〇	銀座(七) 七九	大 八、三、	斯業ノ改良發達	戶澤 芳樹	渡邊 善藏	三
製鋼原料懇話會	會	麹町、丸ノ内、一ノ二 日本鋼管株式會社	丸内(四) 三五(5)	昭 一三、三、一	鐵屑買付値段ノ協議、原料品買付 必要事項ノ調査研究	日本鋼管株式會社		二
社団法人 生命保險會社協會	會	麹町、丸ノ内、三ノ四	丸内(四) 〇七(3)	明 四、三、七	斯業ノ進歩發達改善	藤田 讓	島山 重昌	三三
生命保險俱樂部	部	同	同	同	生命保險業者相互ノ交際社交ヲ擴	成 瀨 達	川村 悖次	三〇

全國産業報國聯盟	芝、芝公園六號地、協調會内	昭 三、七、三〇	産業報國精神ノ普及徹底	河原田 稼吉			
社団法人 全國貯蓄銀行協會	麹町、丸ノ内、一ノ八・一	丸内(四) 一三三	斯業ノ向上發達	濫澤 敬三	中村 忠彰	銀行	七
全國同盟旅館協會	京橋、京橋、三ノ二・一	京橋(五) 六八八	各地高級旅館ノ營業聯絡	高橋 保雅			一四〇
全國農産物販賣協會	麹町、大手、農林省内	丸内(四) 二九五	農産物販賣團體間ノ連絡協調又ハ協定斡旋ヲ行フ	本多 佐七			
全國無盡中央會	神田、一ツ橋、一ノ三	九段(三) 一五四	斯業ノ健全ナル發達、公共ノ利益増進	渡邊 鎮藏	吉澤 新作		三三
全國銘仙聯盟會	京橋、京橋、一ノ二 千代田證券ビル内	京橋(五) 九二〇	銘仙ノ合理的發展ト關係業者ノ共存共榮	小林 吉之助			二
全國料理業同盟會	神田、仲、一ノ六	下谷(三) 二六四	斯業者ノ聯絡、利益増進	三宅 長太郎			
全日本映畫興行家協會	京橋、銀座、一ノ五 銀一ビル二階	京橋(五) 七三三	全國當設館經營ノ合理化ト向上	市川 彩			三〇〇
社団法人 全日本計理士協會	京橋、銀座西、五ノ三 對鶴館ビル内	銀座(七) 一三九〇	計理士ノ地位向上	中瀨 勝太郎			三〇〇
全日本商店會聯盟	京橋、銀座、二ノ二 越後屋ビル四階	京橋(五) 七〇(4)	小賣業ノ改善發達	山崎 龜吉			三〇〇
全日本貿易聯盟會	京橋、銀座西、七ノ三	銀座(七) 一四四	貿易ノ改善發達及加盟團體ノ聯絡協調	森村市左衛門	高橋 敏太郎	團體	九
社団法人 船舶改善協會	麹町、丸ノ内、一ノ六	丸内(四) 四七〇	本邦船舶ノ素質改善、其他海事ノ發達ヲ圖ル	黒川 新次郎	中村 邦輔		一三〇
社団法人 造船協會	麹町、丸ノ内、三ノ八	丸内(四) 一〇六九	船舶ニ關スル學術技術ヲ考究シ其ノ發達ヲ圖ル	平 賀 讓			二、四〇三
財團法人 大日本映畫協會	麹町、内幸、一ノ二 東拓ビル	銀座(七) 六〇一	映畫事業ノ改善發達、文化ノ向上	山本 達雄	本間 精		
社団法人 大日本織物協會	京橋、京橋、一ノ二 千代田證券ビル四階	京橋(五) 九七〇	染色及關係工業ノ進歩發達	西田 博太郎			一、〇〇〇
大日本火災保險協會	麹町、丸ノ内、一ノ六 海上ビル新館八階	丸内(四) 一六八	會社間ノ協調、改善發達	南 莞 爾			三
大日本活動寫眞協會	麹町、有樂、二ノ三	丸内(四) 元(2)	邦畫ノ向上發達	桑野 正夫	笠間 嘉守	同	二

◇各種聯合會及重要實業團體

◇各種聯合會及重要實業團體

名 稱	所 在 地	電 話 番 號	設 立 年 月 日	目 的	代 表 者	常 務 理 事 又 八 書 記 長	會 員 數
大日本產業總聯盟	神田、須田、二ノ五 榎坂方		昭 六、四一	全產業ノ健全ナル發達	榎坂昌業		110
大日本蠶絲會	麹町、有樂、一ノ七	丸内(四) 八六六	明 三、四、七	斯業ノ改善發達	松平頼壽		100,000
社団法人 大日本山林會	赤坂、溜池、一	赤坂(四) 二七	明 一、二、一〇	林業ノ改善進步發達	伊藤銀五郎		4,000
大日本支那棉輸入統制協會	日本橋、日本橋通、三ノ六	日本橋(四) 二九八	昭 三、三、七	支那棉花輸入統制及附帶事業	南方熊治郎		19
社団法人 大日本水産會	赤坂、溜池、一 三會堂内	赤坂(四) 八七	明 一、五、一	水産業ノ改善發達	三井米松		4,000
大日本花卉聯盟	日本橋、吳服橋、三ノ一	日本橋(四) 一八三	昭 六、九、五	斯業ノ改良發達	紅葉山喜三郎		10,000
社団法人 大日本製乳協會	麹町、丸ノ内、二ノ二	丸内(四) 二六五	大 一、三、一、六	酪農業ノ指導獎勵乳製品ノ内外販路擴張	松崎半三郎		3
大日本農會	赤坂、溜池、一	赤坂(四) 三三	明 一、四、五	農業ノ改良發達	吉川祐輝		15,000
大日本農機具協會	麹町、大手、二ノ二 農林省内	丸内(四) 五〇三	昭 九、九、〇	農機具ノ改良發達統制	三浦實生		3,700
大日本米穀會	深川、佐賀、一ノ三〇 深川ビル内	本所(四) 二六(五)	明 四、四、一	米穀、雜穀ノ生産、貯藏、運輸、保管、金融ノ研究	阪谷芳郎		10,000
社団法人 大日本蠶業協會	京橋、銀座西、四ノ五	京橋(四) 五九	明 三、九、九	斯業ノ進步發達	金子堅太郎		1,000
大日本理器協會	本郷、湯島、四ノ一	小石川(四) 二八五	明 三、八、五	理髮衛生普及、業界ノ改善	太田重道		10,000
大日本聯合火災保險協會	麹町、丸ノ内、一ノ六 海上ビル新館八階	丸内(四) 一六八	昭 五、四、	專賣事業ノ健全ナル發達	南 莞爾		10,000
烟草耕作組合中央會	麹町、丸ノ内、三ノ一	丸内(四) 三三〇	昭 七、八、七	本邦畜産界ノ發展助成、指導、獎勵	林 季彦		10,000
社団法人 中央畜産會	赤坂、溜池、一 三會堂内	赤坂(四) 三三(二)	大 七、八、七	農林、漁業ノ改良發達、農漁村ノ更生振興	砂田重政		10,000
中央農林協議會	麹町、丸ノ内、三ノ一	赤坂(四) 三三(二)	昭 二、三、三		酒井忠正		三

名 稱	所 在 地	電 話 番 號	設 立 年 月 日	目 的	代 表 者	常 務 理 事 又 八 書 記 長	會 員 數
中央滿蒙協會	麹町、丸ノ内、三ノ一〇 仲五號館	丸内(四) 一〇四	昭 六、四、六	滿蒙諸問題調査研究、對滿國策ノ效果の進展ニ寄與ス	阪谷芳郎		九〇〇
帝國海事協會	麹町、丸ノ内、一ノ六 海上ビル内	丸内(四) 三三(三)	昭 一〇、四、一	船舶及航空機ノ進步發達、人命、財產ノ安全	藤島範平		九〇〇
社団法人 帝國瓦斯協會	麹町、丸ノ内、二ノ二 丸ビル内	丸内(四) 一六二	明 五、五、三〇	斯業ノ進步發達	小曾根貞松		九〇〇
帝國工藝會	芝、西芝浦、一ノ七 東京高等工藝學校	三田(四) 二五	大 一、五、六	本邦工業ノ産業化並其ノ進步發達	男爵 阪谷芳郎		八〇〇
帝國耕地協會	赤坂、溜池、一 三會堂内	赤坂(四) 一七五	大 一、五、三	耕地ノ改良擴張事業ノ獎勵宣傳	堀田正恒		興
帝國自動車協會	麹町、丸ノ内、二ノ二〇 郵船ビル内	丸内(四) 一九四	昭 六、三、二	自動車事業ノ發達	阪谷芳郎		100
財団法人 帝國森林會	赤坂、溜池、一 三會堂内	赤坂(四) 三〇	大 八、七、二	林業ノ振興、治山、治水、内外林產物利用促進	本多靜六		二〇〇
帝國水産會	赤坂、溜池、一 三會堂内	赤坂(四) 八〇	大 一、五、三	水産業ノ改良發達	野村益三		四
帝國鐵道協會	麹町、丸ノ内、三ノ四	丸内(四) 二四六(四)	明 三、二、六	交通事業ノ改良進步	井上匡四郎		二、〇六
帝國農會	麹町、丸ノ内、三ノ一	丸内(四) 三三(三)	明 三、二、五	農業ノ改良發達	酒井忠正		四
社団法人 帝國發明協會	麹町、丸ノ内、三ノ二 三菱東七號館	丸内(四) 一八八	明 七、五、五	工業所有權ノ發達及其ノ完全ヲ圖ル	阪谷芳郎		五、八七
社団法人 帝國馬匹協會	麹町、内幸、一ノ一 東拓ビル内	銀座(四) 七〇九	大 一、五、三〇	馬匹ノ改良發達並其ノ利用増進ヲ圖ル	松平頼壽		四
社団法人 帝國飛行協會	芝、田村、一ノ三	銀座(四) 五七(三)	大 三、四、三	航空ニ關スル諸般ノ進步發達ヲ獎勵シ其ノ智識ノ普及ヲ圖ル	男爵 阪谷芳郎		100,000
選 信 協 會	麹町、大手、二ノ一 逓信省構内	丸内(四) 五〇五	明 五、五、〇	會員及從業員ノ智識向上、福利増進ヲ圖リ併シテ逓信事業ノ進展ニ資ス	阪谷芳郎		五、〇〇〇
社団法人 鐵鋼聯盟	麹町、丸ノ内、二ノ二 丸ビル七階	丸内(四) 一七四	昭 一、三、三〇	鐵鋼業ノ健全ナル發達、東亞ノ興隆ニ寄與ス	米田奈良吉		五
鐵道省指定店中央會	麹町、丸ノ内、二ノ二〇 郵船ビル内日本通運會社内	丸内(四) 三三三	昭 七、三、七	小運送業務ノ改善及連絡統一ヲ圖ル	平生鈺三郎		五
社団法人 鐵道同志會	麹町、丸ノ内、三ノ四	丸内(四) 六六	大 三、三、二	鐵道及軌道事業ノ改良進步方法ノ研究實行	國澤新兵衛		三

◇各種聯合會及重要實業團體

◇各種聯合會及重要實業團體

名 稱	所 在 地	電 話 番 號	設 立 年 月 日	目 的	代 表 者	常 務 理 事 又ハ書記長	會 員 數
社團法人 電氣化學協會	麹町、有樂、一ノ三 電氣クラブ内	丸内四 四八五	昭 八、四、二	電氣化學ニ關スル諸般ノ産業學術ノ進歩發達ヲ圖ル	片山 正夫	須藤 勝	二、一〇〇
社團法人 電氣協會	麹町、有樂、一ノ三	丸内四 三〇三	大 一〇、一〇、一四	電氣事業ノ進歩發達	増田 次郎	原田 金藏	二、三〇〇
社團法人 電氣俱樂部	同	丸内四 七三	大 二、三、六	會員相互ノ親睦、電氣事業ノ改良進歩	井上 敬次郎	原田 金藏	一、七〇〇
社團法人 電氣通信協會	同	丸内四 三〇〇	昭 一三、五、二〇	電氣通信事業ノ振興ニ寄與ス	中山 龍次	村田 蕃	三〇〇
社團法人 電氣普及會	同	丸内四 一九三	大 三、四、三	電氣知識ノ普及需要ノ開拓	清浦 奎吾	伊藤 奎二	三、五〇〇
社團法人 電信協會	日黒、下目黒、一ノ五	大崎四 三〇〇	明 三、三、三	斯業ノ發達助長及無線通信士ノ養成	若宮 貞夫	廣島 庄太郎	一、八〇〇
財團法人 東亞經濟調查局	麹町、内幸、一ノ二 東拓ビル内	銀座四 四九三	昭 四、七、二	東亞經濟ニ關スル調査研究、宣傳紹介	八田 嘉明	佐田 弘治郎	二、〇〇〇
東京外國木材協會	深川、木場、四ノ二四 木場ビル内	本所四 三六七 三三四 三三四	大 二、	輸入外材ノ調査研究	榊森 謙藏	白阪 良三郎	二六
東京銀行俱樂部	麹町、丸ノ内、一ノ八	丸内四 三三三	明 三、二、一	知識ノ交換、交誼ヲ深厚ニス	萬代 順四郎	森田 宗馬	五〇〇
社團法人 東京銀行集會所	同	同	明 三、九、一	銀行及經濟ニ關スル事項ノ研究	明石 照男	中村 忠彰	四〇〇
東京經營能率協會	麹町、丸ノ内、三ノ一 東京府工務課	丸内四 九四	昭 七、三、	産業能率ニ關スル指導研究	渡 正 監	鈴木 直人	五〇〇
東京劇場協會	京橋、新富、三ノ五	京橋四 四三三	昭 四、一、五	演劇ノ向上、會員ノ和親協同	大谷 竹次郎	三島 良藏	一〇〇
東京工場協會	麹町、霞ヶ關、一ノ二 警視廳工場課	銀座四 五二二	昭 五、九、二	工場法規ノ研究、工場管理ノ改善 會員相互ノ親睦	警視 總監	上山 顯	一、〇〇〇
東京工場懇話會	麹町、丸ノ内、三ノ一 東京府工務課内	丸内四 九四	大 九、三、	工業ノ改善發達	岡田 周造	鈴木 直人	二〇〇
東京市商工輸出組合協會	麹町、丸ノ内、三ノ五 東京府工務課内	丸内四 五二二	昭 二、三、七	商工業ノ改善發達	尾池 秀雄	勸業 掛長	一〇〇
東京市水産會	麹町、丸ノ内、三ノ五 東京府工務課内	丸内四 五〇八	大 一四、五、八	市水産業ノ改善發達及業者ノ福利増進	尾池 秀雄	財部 叶	八、三四

◇各種聯合會及重要實業團體

名 稱	所 在 地	電 話 番 號	設 立 年 月 日	目 的	代 表 者	常 務 理 事 又ハ書記長	會 員 數
東 京 市 農 會	同	丸内四 五〇六	昭 七、一〇、一	農業ノ改良發達	小橋 一太	高橋 友忠	四、一〇一
東京商工會議所	麹町、丸ノ内、三ノ一四	丸内四 三三四	明 三、一、三	商工業ノ改良發達	伍堂 卓雄	木村 増太郎	五〇
東京商品協會	麹町、丸ノ内、三ノ五 東京府工務課内	丸内四 五二二	昭 二、五、三	東京商品ノ宣傳並ニ販路ノ擴張	尾池 秀雄	海老澤 武	一〇〇
東京自由通商協會	京橋、銀座西七ノ三 日本貿易會館内	銀座四 八五	昭 三、一、四	我國通商ノ發展ヲ圖ル	志立 鐵次郎	上田 貞次郎	一〇〇
社團法人 東京乘馬俱樂部	澁谷、代々木山谷、一五四	四谷四 二七四	大 一〇、三、三	馬事思想普及、馬術練習	松平 頼壽	曾原 榮	一五〇
社團法人 東京信用保證協會	芝、田村、二ノ五・一	銀座四 六三三	昭 三、七、三	中小商工業者ノ信用向上並産業ノ發達助成	渡 正 監		三三
東京漬物協會	麹町、丸ノ内、三ノ一 東京府農會内	丸内四 一〇〇	昭 七、	斯業ノ改良發達	綾 井 樹		六〇〇
社團法人 東京統計協會	京橋、銀座西、三ノ一・一五	京橋四 二七五	明 二、三、六	統計學術ノ進歩普及及ヲ圖ル	阪谷 芳郎		五〇〇
東京肥料協會	深川、佐賀、一ノ二四	本所四 三三〇	昭 四、三、三	會員ノ親睦、斯業ノ改善發達	鈴鹿 和三郎		七
東京府茶業組合會議所	芝、新橋、三ノ一・六	銀座四 三〇四	明 三、	組合ノ氣脈聯通、斯業ノ改善發達	池田 萬藏	小泉 修造	郡市組合
財團法人 東京府市場協會	四谷、麹町、一ノ二・一六	四谷四 六六六	大 八、八、八	消費經濟ノ合理化	渡 正 監	下松 桂馬	三三
東京府商業組合研究會	麹町、丸ノ内、三ノ一二 三菱仲三號館三號	丸内四 四九二	昭 八、七、	組合ノ指導調査研究	渡 正 監	松浦 誠之	組合
東京府商店會聯盟	京橋、銀座、二ノ二 越後屋ビル内	京橋四 七〇四	昭 二、六、八	小賣業ノ改善發達	鈴木 直人	高橋 八郎	三〇〇
東京府同業組合研究會	京橋、銀座、一 實業ビル内	京橋四 三三九	昭 一〇、九、	同業及準則組合ノ強化進展	渡 正 監	佐藤 喜右衛門	組合
東 京 府 農 會	麹町、丸ノ内、三ノ一	丸内四 一〇〇	明 三、二、四	農業ノ改良發達	岡田 周造	加藤 茂男	五
東京府貿易組合協會	麹町、丸ノ内、三ノ一 東京府商務課内	丸内四 一八	昭 三、一、一	斯業ノ助長振興	渡 正 監	田中 茂	一八
東京米穀商聯盟會	深川、佐賀、一ノ三〇	本所四 三六五	昭 八、二、七	業界ノ統制	梅原 保谷	武久	九、六五

◇各種聯合會及重要實業團體

名	稱	所在地	電話番號	設立年月日	目的	代表者	常務理事 又ハ書記長	會員數
東京輸出協會		麹町、丸ノ内、三ノ一 東京商工獎勵館内	丸ノ内四 二二八	昭 三、一	東京商品ノ輸出振興、輸出業者ノ相互連絡	矢野 恕		三五〇
社團法人 土木工業協會		麹町、内幸、二ノ一 大阪ビル内	銀座四 四七七	昭 三、一〇、一〇	業界ノ向上發展ト統制和ヲ圖ル	菅原 恒寛		九三
社團法人 南洋栽培協會		麹町、丸ノ内、二ノ二 丸ビル内	丸ノ内四 六七	昭 三、一〇	南洋ノ發展、内外ノ親善、相互ノ連絡共同利益ノ増進	賀來佐賀太郎	後藤 吉武	一七三
社團法人 南洋貿易振興會		麹町、丸ノ内、三ノ一 東京商工獎勵館内	丸ノ内四 二〇八	昭 三、一	對南洋貿易ノ振興、組合員ノ相互連絡扶助	山崎 龜吉		三五
日華實業協會		麹町、丸ノ内、三 東七號館内	丸ノ内四 二〇四	大 九、六	日華兩國ノ親善、經濟的發展ノ増進	兒玉 謙次		
財團法人 日本榮養協會		麹町、丸ノ内、二ノ一八 昭和ビル内	丸ノ内四 一八九	大 一三、九	榮養研究調査、榮養食ノ供給	濱田 恒之助	柴田 盛之	
日本板紙同業會		麹町、有樂、一ノ一〇 王子製紙株式會社内	銀座四 五〇二	大 一四、〇、六	黃板紙ノ需給ヲ調節シ穩健ナル市價ヲ維持ス	王子製紙株式會社		三
日本移民協會		小石川、丸山、三〇	大塚四 一六〇	大 三、二、二	海外移住發展ノ審議、立案、後援	石川 登喜治	加藤 壯太郎	七〇〇
社團法人 日本鑄物協會		麹町、丸ノ内、三ノ八 三菱仲六號館四號	丸ノ内四 四四〇	昭 七、五、三	鑄物ニ關スル學術技術ノ考究、並改良發達	吉田 欽二郎		二七〇〇
日本園藝協會		大森、新井宿、一ノ二四〇八	京橋四 九二〇	大 一三、	斯業ノ改良發達	小林 吉之助		五〇〇
日本織物中央會		京橋、京橋、一ノ二 千代田證券ビル四階四一八	丸ノ内四 二〇七	大 一四、	織物業ノ進步發展、共同利益ノ増進	三井 米松	星野 佐紀	三〇〇〇
社團法人 日本雜誌協會		麹町、丸ノ内、二ノ二 丸ビル七三六區	芝 四三	昭 三、四	業界ノ改良發達	株式會社新湯鐵工所	須藤 常忠	二〇〇
日本漁船發動機協會		芝、新橋、五ノ三二・二	芝 二六七	昭 三、四	產業界ノ進步發展、財政經濟上ノ問題ノ研究審議	郷 誠之助	高島 誠一	六六
日本經濟聯盟會		麹町、丸ノ内、一ノ二 日本工業クラブビル内	丸ノ内四 四四九	大 二、八、一	馬ノ改良増殖及馬事思想ノ普及ヲ圖ル	安田伊左衛門		
日本競馬會		芝、新橋田、二二	銀座四 一三五	昭 二、三、〇	計理士ノ地位信用ノ向上、共同利益ノ増進、經濟界ノ健全ナル發達ニ貢獻	東 暎五郎		二
社團法人 日本計理士會		麹町、丸ノ内、一ノ六	丸ノ内四 七九	大 二、二、九				

日本劇場協會		京橋、新富、三ノ五	京橋四 四三三(8)	昭 七、〇	演劇ノ向上、會員ノ和親協同	大谷 竹次郎	三島 良藏	〇
日本硬化油同業會		麹町、丸ノ内、二ノ二	丸ノ内四 〇三三	昭 六、三	硬化油製造販賣ノ統制	二神 駿吉	西 正名	二
社團法人 日本鐵業會		京橋、銀座西、八ノ七	銀座四 九〇三	明 一八、一、一	鐵業ニ關スル學術ノ進步並實業ノ發達	今井 喜代志	村井 一郎	三、〇〇〇
日本工業協會		京橋、銀座、四ノ三 富士ビル三階	京橋四 九七〇	昭 六、四	工業及鑛山業ノ合理的進步發達	伍堂 卓雄	二階堂 正治	四〇
社團法人 日本工業俱樂部		麹町、丸ノ内、一ノ二	丸ノ内四 一五四〇	大 六、三、三	工業家ノ連絡ヲ鞏固ニシ斯業ノ發展ヲ圖ル	大橋 新太郎	中村 桂之助	一、〇一
社團法人 日本廣告協會		京橋、榎、三ノ五	京橋四 六六四	昭 五、〇、一六	廣告ノ進步發達、其ノ醇化統制	堀田 峻二郎	田中 邦太郎	一九
日本廣告俱樂部		京橋、銀座西、六ノ五 鍋町ビル内	銀座四 七七八	昭 四、四	會員相互ノ親睦、斯界ノ發達ヲ圖ル	津村 重舍	増原 將夫	二六〇
日本廣告聯盟		同	同	昭 四、二、	各地團體相互ノ連絡ヲ圖リ斯界ノ發達ヲ考究	津村 重舍	増原 將夫	二六〇
社團法人 日本鑛山協會		京橋、木挽、七ノ五 商工省分室内	丸ノ内四 一三三(3)	昭 二、七、六	斯界ノ進步發達、能率増進、災害防止	阪谷 芳郎	笠松 慎太郎	三六〇
日本交通協會		麹町、丸ノ内、二ノ二〇 郵船ビル内	丸ノ内四 一九二四	昭 四、四、六	海、陸、空各種交通機關ノ連絡統制	男爵 藤 正平		八〇五
社團法人 日本護謄協會		神田、小川、三ノ一〇	神田四 二〇七	昭 四、九、五	ゴム工業ニ關スル學術技術ノ進步發達斯業ノ發展ニ資ス	平塚 常次郎	宮城 敬	一〇〇
日本鮮鱈罐詰共同販賣會		麹町、丸ノ内、二ノ二 丸ビル内	丸ノ内四 三三七(2)	昭 四、九、五	本邦產鮮鱈罐詰ノ輸出統制販賣	伯爵 黒木 三三	佐々木 綱雄	三五〇
日本產業協會		麹町、内山下、一ノ一	銀座四 三三〇(2)	大 一三、三、三	產業ノ獎勵、優良生産物ノ普及、販路ノ海外擴張	上野 陽一		三五〇
日本產業能率研究所		麻布、富士見、二八	三田四 四四九	大 二、九、	產業能率研究、實施指導	正木 直彦	手塚 千代吉	五八〇
社團法人 日本漆工會		澁谷、常盤松、四八	青山四 七三九	明 二、四、三	漆及漆業事業ノ發展ヲ圖ル	伍堂 卓雄	松井 春生	一五〇
日本商工會議所		麹町、丸ノ内、三ノ一六	丸ノ内四 三〇〇(3)	昭 三、五、四	商工業ノ改善發達	中野 金次郎	杉本 昇	一五〇〇
日本商工俱樂部		日本橋、江戸橋、三ノ二	日輪四 四六(2)	昭 八、七、五	會員相互ノ親睦並產業ノ興隆發展ニ資ス			

◇各種聯合會及重要實業團體

◇各種聯合會及重要實業團體

名	稱	所在地	電話番號	設立年月日	目的	代表者	常務理事 又書記長	會員數
日本自動車協會		日本橋、本、四ノ一 大森ビル三〇號	目黒 六六六	昭三	自動車ニ關スル一齊ノ事業	林 雅之助	澤口 武雄	四〇〇
日本醸造協會		瀧野川、瀧野川、九七	駒込 三三九	大 四、九、五	斯業ノ學術的研究並改良發達	大矢 半次郎	伊地知 辰夫	一〇、五〇〇
日本醸造用品商協會		神田、田代、九 松本吉三 郎方	下谷 二四五	大 二、三	斯業ノ改良發達、會員ノ福利増進	市川 御舟		五〇
社団法人 日本定置漁業研究會		赤坂、溜池、一 三會堂内	赤坂 一八六	大 一、三、四、五	定置漁業ノ研究及其ノ改良發達	川合 角也		六〇〇
社団法人 日本乘馬協會		京橋、銀座、二ノ三 米井ビル内	京橋 三三〇	昭 四、二、三	乘馬ノ利用増進、改良發達、獎勵 及馬事思想ノ宣傳、普及	松平 頼壽	石田 眞七	一六九
社団法人 日本船主協會東 京出張所		麹町、丸ノ内、一ノ六 海上ビル四階	丸ノ内 八〇七	大 九、七、五	本邦海運業ノ發達ヲ圖ル	村田 省藏	波多野 保二	二九
社団法人 日本船用品協會		京橋、八丁堀、四ノ七・一	京橋 七四七	昭 二、二、六	船用品ノ發明考案、需給統制、製 造及販賣ノ合理化	淺田 正一		一八〇
日本倉庫協會		日本橋、江戸橋、一ノ一	目黒 三六三	昭 七、七、八	倉庫業者ノ和親協同、共同利益ノ 増進	三橋 信三	田島 義士	一七九
日本タイヤ協會		京橋、銀座西、五ノ二 マツダビル内	銀座 二二六	昭 一〇、三、三	自動車タイヤ販賣價格統制	高田 正一		三
日本中央蠶絲會		麹町、有樂、一ノ七	丸ノ内 二〇四	昭 七、三、五	聯合會、組合ノ連絡並ニ斯業ノ改 良發達及統制ヲ圖ル	伯野 頼壽	長岡 哲三	六
社団法人 日本鐵鋼協會		麹町、丸ノ内、二ノ一〇 仲一四館	丸ノ内 三三六	大 四、四	鐵鋼ニ關スル學術的研究、普及並 進歩發達	齋藤 大吉		三、一〇〇
社団法人 日本電球協會		麹町、有樂、一ノ三 東光ビル内	丸ノ内 三〇一	昭 三、一〇、八	電球工業ノ進歩發達、海外販路ノ 擴張研究調査、會員ノ工業所有權 ニ關スル保存ノ援助、調停	益田 元亮		七
社団法人 日本度量衡協會		芝、西久保保舟、一七	芝 八五	明 四、七、七	度量衡ノ統一、計測ニ關スル研究 調査	岡本 英太郎	德 永 學	一五、〇〇〇
社団法人 日本動力協會		麹町、丸ノ内、三ノ四 有樂館内	丸ノ内 四四七	昭 二、七、五	世界動力會議事業ニ協力、動力ニ 關スル研究調査	橋本 圭三郎	平澤 富藏	一七五
社団法人 日本放送協會		麹町、内幸、二ノ二・二	芝 六〇六	明 三、	會員ノ親睦、商業ノ進展	三輪 善兵衛		六二五
社団法人 日本貿易協會		京橋、銀座西、七ノ三	銀座 五〇四	明 一八、二、三	貿易ノ獎勵及擴張ニ關スル事項ノ 研究	森村市左衛門	高橋 敏太郎	五〇
日本貿易振興會		京橋、銀座、五ノ四 安藤七寶ビル内	銀座 五三三	昭 五、三	貿易振興ニ關スル事業	川崎 克	木下 乙市	二〇〇
日本木材研究所		芝、田村、二ノ一 内田ビル内	銀座 六六二	昭 六、三	木材ニ關スル研究發表及調査	奥野 遺夫		五〇
社団法人 日本輸出自轉車協會		下谷、御徒、一ノ三二	下谷 四四五	昭 七、三、六	自轉車ノ輸出檢査	小野山 清	濱田 秀雄	二七
社団法人 日本優良物産協會		麹町、丸ノ内、三ノ一四 東京商工會議所内	丸ノ内 五三三(4)	昭 三、四、三	關係業者相互ノ連絡協同ニ依リ斯 業ノ改善發達及貿易ノ助長ニ寄與 ス	伍堂 卓雄	山崎 龜吉	二二三
日本羊毛工業會		麹町、丸ノ内、二ノ二 丸ビル八二九號	丸ノ内 一六三	大 九、九	羊毛工業ノ進歩發達、問題ノ調査 研究	川西 清兵衛	松山 晋次郎	六
社団法人 日本ラヂオ協會		麹町、有樂、一ノ三	丸ノ内 八六	大 一四、七、五	無線電話其他一般電波ノ應用ニ關 スル知識ノ普及並研究	横山 英太郎		四、五〇〇
日本卵業協會		神田、多、二ノ七	神田 九六	昭 九、	肥料供給ノ統一、卵質改善向上、 養鶏ノ獎勵増進	豊出 正治		四
社団法人 日本冷凍協會		京橋、銀座西、三ノ一 建築會館内	京橋 四四五	大 一四、九、九	一般冷凍應用事業ノ發達	加茂 正雄		一、五〇〇
日滿實業協會		麹町、丸ノ内、三ノ一四	丸ノ内 五〇六	昭 八、二、八	日滿兩國經濟ノ提携ニ關スル事項 研究調査	伍堂 卓雄	塚野 俊郎	一、四〇〇
社団法人 燃料協會		四麹町、丸ノ内、三ノ四 有樂館	丸ノ内 三九九	大 二、八	燃料及動力ノ知識ノ普及發達	坂本 俊馬		二、四〇〇
社団法人 農事電化協會		麹町、有樂、一ノ三	丸ノ内 一九三	大 三、六、一	農事ニ關スル電氣利用ノ普及發達 ヲ圖ル	月田 藤三郎	松本 要	一、〇〇〇
社団法人 農村工業協會		神田、錦、一ノ六	神田 四六三	昭 九、五、二	農村工業ノ健全ナル發達	大河内 正敏	増田 作太郎	一八六
北海道水産會 東京出張所		麹町、丸ノ内、二ノ二 丸ビル二六二區	丸ノ内 四九〇	大 三、三、七	水産業ノ改良發達及指導獎勵	出町 初太郎	小池 密藏	
貿易組合 中央會		麹町、丸ノ内、三ノ一〇 三菱仲五館一號	丸ノ内 五四九	昭 三、六、六	貿易組合及聯合會ノ連絡發達貿易 ノ振興ヲハカル	兒玉 謙次		二八
北洋協會		京橋、横、一ノ五 梅田ビル内	京橋 五三七	昭 五、四、五	北洋漁業ノ發達並ニ漁業權益ノ確 保	岩倉 道俱		組合
財團法人 滿洲移住協會		麹町、内幸、二ノ一 大阪ビル内	銀座 三三九	昭 二、四、五	滿洲移民事業ノ發展助成並滿洲產 業開發ニ資ス	男爵 大倉 公望		組合

◇各種聯合會及重要實業團體

名	稱	所在地	電話番號	設立年月日	目的	代表者	常務理事 又書記長	會員數
社団法人 日本貿易協會		京橋、銀座西、七ノ三	銀座 五〇四	明 一八、二、三	貿易ノ獎勵及擴張ニ關スル事項ノ 研究	森村市左衛門	高橋 敏太郎	五〇
日本貿易振興會		京橋、銀座、五ノ四 安藤七寶ビル内	銀座 五三三	昭 五、三	貿易振興ニ關スル事業	川崎 克	木下 乙市	二〇〇
日本木材研究所		芝、田村、二ノ一 内田ビル内	銀座 六六二	昭 六、三	木材ニ關スル研究發表及調査	奥野 遺夫		五〇
社団法人 日本輸出自轉車協會		下谷、御徒、一ノ三二	下谷 四四五	昭 七、三、六	自轉車ノ輸出檢査	小野山 清	濱田 秀雄	二七
社団法人 日本優良物産協會		麹町、丸ノ内、三ノ一四 東京商工會議所内	丸ノ内 五三三(4)	昭 三、四、三	關係業者相互ノ連絡協同ニ依リ斯 業ノ改善發達及貿易ノ助長ニ寄與 ス	伍堂 卓雄	山崎 龜吉	二二三
日本羊毛工業會		麹町、丸ノ内、二ノ二 丸ビル八二九號	丸ノ内 一六三	大 九、九	羊毛工業ノ進歩發達、問題ノ調査 研究	川西 清兵衛	松山 晋次郎	六
社団法人 日本ラヂオ協會		麹町、有樂、一ノ三	丸ノ内 八六	大 一四、七、五	無線電話其他一般電波ノ應用ニ關 スル知識ノ普及並研究	横山 英太郎		四、五〇〇
日本卵業協會		神田、多、二ノ七	神田 九六	昭 九、	肥料供給ノ統一、卵質改善向上、 養鶏ノ獎勵増進	豊出 正治		四
社団法人 日本冷凍協會		京橋、銀座西、三ノ一 建築會館内	京橋 四四五	大 一四、九、九	一般冷凍應用事業ノ發達	加茂 正雄		一、五〇〇
日滿實業協會		麹町、丸ノ内、三ノ一四	丸ノ内 五〇六	昭 八、二、八	日滿兩國經濟ノ提携ニ關スル事項 研究調査	伍堂 卓雄	塚野 俊郎	一、四〇〇
社団法人 燃料協會		四麹町、丸ノ内、三ノ四 有樂館	丸ノ内 三九九	大 二、八	燃料及動力ノ知識ノ普及發達	坂本 俊馬		二、四〇〇
社団法人 農事電化協會		麹町、有樂、一ノ三	丸ノ内 一九三	大 三、六、一	農事ニ關スル電氣利用ノ普及發達 ヲ圖ル	月田 藤三郎	松本 要	一、〇〇〇
社団法人 農村工業協會		神田、錦、一ノ六	神田 四六三	昭 九、五、二	農村工業ノ健全ナル發達	大河内 正敏	増田 作太郎	一八六
北海道水産會 東京出張所		麹町、丸ノ内、二ノ二 丸ビル二六二區	丸ノ内 四九〇	大 三、三、七	水産業ノ改良發達及指導獎勵	出町 初太郎	小池 密藏	
貿易組合 中央會		麹町、丸ノ内、三ノ一〇 三菱仲五館一號	丸ノ内 五四九	昭 三、六、六	貿易組合及聯合會ノ連絡發達貿易 ノ振興ヲハカル	兒玉 謙次		二八
北洋協會		京橋、横、一ノ五 梅田ビル内	京橋 五三七	昭 五、四、五	北洋漁業ノ發達並ニ漁業權益ノ確 保	岩倉 道俱		組合
財團法人 滿洲移住協會		麹町、内幸、二ノ一 大阪ビル内	銀座 三三九	昭 二、四、五	滿洲移民事業ノ發展助成並滿洲產 業開發ニ資ス	男爵 大倉 公望		組合

◇各種聯合會及重要實業團體

名	稱	所在地	電話番號	設立年月日	目的	代表者	常務理事 又ハ書記長	會員數
メートル	實行組合	麹町、丸ノ内、三ノ五 東京市經濟局權度課	丸ノ内 五二(10)	昭三、三	組合方面ノメートル實行促進	今村太平次	川上天津男	壹
輸入	層鐵共同購買會	麹町、丸ノ内、一ノ二 日本鋼管株式會社內	丸ノ内 四三(七)	昭三、六	層鐵ノ輸入統制	日本鋼管株式會社		三

重要物産同業組合並準則其他組合 (三七六)

(組合名上部ニ〇印アルハ東京實業組合聯合會加入會員)

(一) 穀類、粉類、肥料類

(同業組合 二)

名	稱	所在地	電話番號	設立年月日	組合員ノ營業種類	地區	代表者	書記長	組合員數
〇東京白米商同業組合		深川、佐賀、一ノ一四	本所 四八三三	明三、九、三	白米販賣	東京市一圓	山下辰次郎	原田清香	九、三六
〇東京雜穀問屋同業組合		深川、佐賀、一ノ二四	本所 四三六八	明五、二、二五	雜穀問屋、卸仲買、仲立業	舊東京市	平野陸平	三ツ木藤吉	一、四六

同

(準則其他組合 七)

東京廻米問屋組合	深川、佐賀、一ノ三〇 深川ビル内	本所 三六(2)	明一、八、三、三六	米穀卸問屋	東京市一圓	梅原保	佐々木信義	壹
東京山手米穀問屋組合	四谷、旭、二、四	四谷 三三九	大九、二、	米穀卸又ハ販賣	山手方面十四區	寺島徳太郎	請川榮吉	三
東京小麥粉問屋組合	日本橋、小網、二ノ五 村松商店内	本所 九〇〇	明七、九、	小麥粉問屋	東京市	上原久次郎		七
帝都パン粉業組合	京橋、寶、三ノ二 丸山方	京橋 七〇六	大二、四、	パン粉製造販賣	東京府	丸山寅吉		三
東京肥料雜問屋組合	深川、佐賀、一ノ八 小谷方	本所 一七三三	明三、五、三〇	肥料米糠、飼糞米糠	内地及朝鮮	小谷藤治郎	渡邊力	八
過磷酸肥料製造業組合	麹町、丸ノ内、一ノ六 海上ビル六階	丸ノ内 三三(2)	昭一、二、三、四	過磷酸肥料製造販賣	内地、北海道、樺太	石川一郎		三社
石灰窒素肥料製造業組合	麹町、丸ノ内、二ノ一六 明治生命館五階	丸ノ内 四三(3)	昭二、三、三、四	石灰窒素製造販賣	内地、樺太	近藤鎮次	大仲齊太郎	七社

◇重要物産同業組合並準則其他組合

重要物産同業組合並準則其他組合

(一) 青果、園藝、花卉植木、盆栽類		(同業組合 二)	
名 稱	所 在 地	電話番號	設立年月日
東京溫室同業組合	麴町、丸ノ内、三ノ一府農會内	板橋 六	昭二、五、七
東京種子同業組合	瀧野川、瀧野川、八七二大日本農園内	大 五、三、七	種子製造販賣
芝區青果商組合	芝、田村、三ノ一一	芝 三〇	大 三、三、
大東京植木商組合	向島、寺島、七ノ一五九太田彌作方	昭 四、三、六	青果食料品
東京甘藷問屋組合	日本橋、本石、四ノ一〇平沼方	日 三三	昭 四、三、六
東京果物小賣商組合	神田、旅籠、三ノ六	下谷 六三〇	大 一〇、五、八
東京青果小賣商組合	神田、旅籠、三ノ六	下谷 一六九	大 一〇、三、〇
東京生花商組合	日本橋、吳服橋、三ノ一	日 九七	昭 五、二、六
足立區園藝組合	足立、千住彌生、三九足立産業會館内	足立 三九	大 九、九、五
板橋區園藝組合	板橋、練馬、五ノ一六九東京市農會練馬出張所	練馬 六	昭 六、六、七
江戸川區園藝組合	江戸川、小松川、三ノ四六〇三市農會江戸川出張所	墨田 二	昭 二、〇、一
大日本園藝組合	京橋、銀座西、六ノ一	銀座 四七	大 三、三、〇
(準則其他組合 一四)			
芝區一圓	芝區一圓	宮治彦四郎	一六
東京市一圓	東京市一圓	次木好太郎	五〇
同	同	平沼六藏	元
同	同	齋藤義政	六〇
同	同	大澤常太郎	一〇、〇〇〇
東京府	東京府	紅葉山喜三郎	三、七〇〇
足立區一圓	足立區一圓	鴨下榮吉	三〇
板橋、豐島、瀧野川	板橋、豐島、瀧野川	石田増之助	六
三區	三區	田中源	二、五
葛飾區一圓、城東	葛飾區一圓、城東	田中源	二、五
全國及滿支	全國及滿支	伴田四郎	一、〇〇〇
代表者	書記長	組合員數	
鴨下榮吉	森川晋三郎	三	

(三) 鮮魚、鹽乾魚、漁業

(準則其他組合 二三)

東京市在原園藝組合	大森、田園調布、一ノ一〇七四市農會大森出張所	調布 三	昭 四、九、九	花卉庭園樹栽培販賣	在原、品川、目黒、世田谷、大森、蒲田各區	平林淺次郎	石原省吾	二二
東京市板橋區西部園藝組合	板橋、上赤塚、八八六	萩窪 二〇二	昭 三、四、	庭園樹木育成販賣	板橋區西部	松戸初五郎		八
豐玉園藝組合	杉並、阿佐ヶ谷、一ノ七一五東京市農會杉並出張所内	萩窪 二〇二	昭 三、八、五	花卉園藝	杉並、中野、澁橋、澁谷各區	深野孫三郎	赤松哲助	五
日本百合根輸出組合東京出張所	豐島、駒込、三ノ三八五	大塚 四六五	昭 八、八、一	國產百合根直輸出	内地一圓	田中幸太郎		四
東京市魚商組合	京橋、築地、五ノ一東京中央卸賣市場内	銀座 五九一	昭 二、四、六	鮮魚小賣商	舊東京市	越塚春吉	小野元隆	二、〇〇〇
東京川魚商組合	日本橋、室、一ノ一四	日 四六	大 二、三、	川魚問屋業	東京市一圓	石毛忠平	伊藤志郎	五
入新井漁業協同組合	大森、入新井、六ノ四〇入新井信用組合内	大森 二四八	昭 一、四、六	漁業、船溜、船揚場設置	入新井一圓	守屋喜三郎	守屋銀次郎	八
大井漁業協同組合	大森、大井北濱川、一〇八六	高輪 四九七(呼)	明 五、二、八	漁業	舊大井町區域	野口惣吉	増淵新一	三九
大森町漁業組合	大森、大森、八ノ三八三〇	大森 二四六	明 三、三、〇	同	舊大森町一圓	茨田宇八	佐藤義和	一、七〇
金杉浦漁業協同組合	芝、金杉川口、二四	三田 一七八	明 三、九、	海苔製造、投網、釣探具	東京灣内	村上清太郎	櫻井美德	四
葛西浦漁業組合	江戸川、桑川、五六〇	葛西 一三	明 六、二、六	海苔、貝	江戸川區	石川辨藏	百瀬雷藏	一、八〇
京橋區築地浦漁業組合	京橋、築地、一ノ一	京橋 一八〇	明 六、五、三	同	京橋區一圓	藤江松之助		四
小松川町漁業組合	江戸川、平井、三ノ八一〇	墨田 二五〇	昭 五、四、三	川漁業	小松川町	島村一郎	大澤鐵吉	五
糞谷浦漁業協同組合	蒲田、糞谷、三ノ九四一	羽田 三五	明 三、八、六	海苔、貝類、一般魚類	糞谷一圓	川添金藏	初太郎	五〇
芝浦漁業協同組合	芝、本芝、四ノ三六	三田 八一	明 六、六、六	漁獲物共同販賣	芝區本芝、田町、三田町、西芝浦	外山文藏		四〇

重要物産同業組合並準則其他組合

重要物産同業組合並準則其他組合

名	稱	所 在 地	電 話 番 號	設 立 年 月 日	組 合 員 種 類	地 區	代 表 者	書 記 長	組 合 員 數
品川獵師町漁業協同組合		品川、東品川、二ノ四五	高輪(4) 二三三	明 六、八三	海苔養殖業、魚仲買人、一般漁業	東品川一、二、三丁目、北品川	東 義 人	木 村 光 次	一五
砂町漁業協同組合		城東、北砂、八ノ七〇	本所(7) 二八一	明 六、八三	乾海苔製造	北砂、南砂	宇 田 川 啓 輔		五〇
玉川漁業組合		世田谷、玉川、一八二二	玉川 八	大 六、五七	一般漁業	舊玉川村一圓	森 與 三 郎		一〇三
佃島漁業協同組合		京橋、佃島、一八	京橋(5) 五〇一	明 六、一〇、二四	海苔養殖製造	佃島一圓	金 子 爲 雄	中 島 貫 三	九
羽田浦漁業組合		蒲田、羽田、三ノ二五二	羽田 一〇五	明 五、四、一〇	海苔、貝類養殖	羽田本町、上田西町、前河原中町、大東、中東町、穴森町、芝區新橋、沙留、濱松町	小 島 富 藏	神 原 三 郎	一〇一
湊町漁業協同組合		芝、濱松、四ノ三・一三 渡邊禮三方	芝 (4) 四五六	明 六、七、八	海苔、魚、貝類	松町	菅 沼 宗 太 郎		二七
南品川漁業協同組合		品川、南品川、三ノ九〇	高輪(4) 七〇〇	明 四、三、二四	漁業一般	南品川、西品川東品川四、五丁目	山 本 善 太 郎	渡 邊 太 郎	一〇九
深川浦漁業協同組合		深川、永代、二ノ六〇	本所(7) 六六二	明 六、八二	同	深川區	佐 野 延 太 郎		七五
母船式蟹漁業水産組合		芝、田村、一ノ二	銀座(7) 三九六	大 三、四、三〇	母船式蟹漁業	全國	松 崎 壽 三	木 下 信 資	二
日本輸出種牡蠣水産組合		赤坂、溜池、一 三會堂内	赤坂(4) 一六六	昭 一〇、一、三九	種牡蠣輸出	内地一圓	高 草 美 代 藏		八
日本輸出冷凍水産組合		京橋、銀座西、三ノ一 建築會館内	京橋(5) 六六九	昭 五、三、三	冷凍品輸出、檢査水域ニ於ケル水産動植物ノ採捕製造販賣	同	中 部 謙 吉	有 馬 桂	七
露 領 水 産 組 合		麹町、丸ノ内、二ノ二 丸ビル内	丸内(3) 三〇五(2)	明 四、三、一	同	全國一圓	樺 山 資 英	鈴 木 鄰 吾	三六

(四) 鳥獸類、同肉類、並畜産類

(同業組合一)

東京食料鳥類同業組合	淺草、新福井、五	淺草(7) 七二	大 九、二、二四	食鳥類	東京市一圓	戶 田 濱 治	金 田 源 作	九三
東京肉商同業組合	日本橋、茅場、二ノ一六	茅場(6) 一三四	明 四、七、三	牛、羊、馬、豚、肉卸及小賣業	東京市一部	笠 原 庫 之 助	福 原 康 雄	一三二

同

(準則其他組合一七)

板橋養鶏組合	豊島、長崎南、三ノ三八二	三田(4) 三六	昭 二、二、二九	鶏卵、鶏肉	板橋、豊島、中野區内	山 本 寅 三	大 杉 幸 一	一〇四
東京牛肉卸商組合	芝、高濱、一〇、岡本方	三田(4) 二六	昭 二、二、二九	牛肉	東京市	酒 井 鐵 夫	河 上 進	四〇
東京鶏卵問屋組合	日本橋、江戸橋、一ノ九	日暮(2) 六八	明 一、九	鶏卵	東京市一圓	秋 山 長 三 郎		八
東京鳥問屋組合	日本橋、室、一ノ四小山方	日暮(2) 九六(3)	明 三、五	諸食鳥問屋	同	小 山 岩 次 郎	小 沼 欽 治	一六
東京府食肉用卸業組合	荒川、南千住、一ノ三六 石橋商店内	淺草(4) 八五(2)	昭 二、三、	豚、綿羊、小牛	東京府一圓	鈴 木 庸 之 助	石 井 泰 助	三三
東京府佃島商組合	日本橋、小傳馬、二ノ一 高橋方	浪花(7) 四六四	昭 七、	佃島賣買	同	高 橋 一 郎		二二
江戸川養鶏組合	江戸川、西小松川、二ノ一 九三八	江戸川 七	昭 二、一、	鶏卵、鶏肉	江戸川及城東區一圓	服 部 治 三 郎		一三
大森養兔組合	大森、田圃調布、一ノ一〇七 四東京市農會大森出張所内	田圃 三五〇	昭 三、二、九	種兔ノ殖産販賣、賣毛皮生産販賣	大森、蒲田、荏原、品川各區	平 林 淺 次 郎	石 原 省 吾	二二
南葛養兔組合	葛飾、金、四 東京市農會葛飾出張所	新宿 四三	昭 八、六、一	同	品川區一圓	篠 塚 源 次 郎		六
東京市養豚畜産組合世田谷支部	世田谷、上馬、一ノ八二二	世田谷 二〇五	昭 一、三、四一	養豚畜産	世田谷、目黒、大森三區	鈴 木 柳 太 郎	木 村 季 雄	五〇
東京市養豚畜産組合南葛支部	葛飾、本田立石、一七二	本田 三二	昭 一、三、六一	同	蒲田、大森、品川、世田谷、荏原、目黒、舊北豊島郡一圓	齋 藤 德 太 郎		七
荏原馬匹畜産組合	蒲田、糞谷、二ノ七一四	昭 三、五、	馬、乘馬	同	同	杉 崎 欽 八	福 嶋 昇	〇〇
北豊島馬匹畜産組合	荒川、三河島、三ノ二九三六	下谷(4) 九〇五	大 一、五、一、	馬匹ノ改良	同	伊 藤 光 太 郎	長 谷 川 宗 次 郎	〇〇
東京市馬匹畜産組合	小石川、白山御殿、六五	小石川(4) 三〇八	大 一、五、三、	運送業	東京市一圓	並 澤 三 次	平 井 常 次 郎	〇
豊多摩馬匹畜産組合	澁谷、代々木富ヶ谷、一五 二三	澁谷(4) 一八三	大 一、五、三、	馬匹ノ改良發達	澁谷、淀橋、中野、杉並各區一圓	井 上 四 一	小 松 原 與 五 郎	二六五

重要物産同業組合並準則其他組合

重要物産同業組合並準則其他組合

名	稱	所 在 地	電 話 番 號	設 立 年 月 日	組 員 種 類	地 區	代 表 者	書 記 長	組 員 數
東京府江東馬匹畜産組合		城東、南砂、一ノ二八五	本所四 九三三	大 二、三、	運送荷馬車業	城東、向島、江戸川、深川、葛飾、本所各區	高瀬善左衛門		三
豐多摩牛乳畜産組合		澁谷、代々木西原、九七二	四谷四三三(呼)	昭 三、四、一	搾取業	舊東京市	長澤文太郎	井上彌七	二

(五) 乾物、乾海苔、砂糖、茶、漬物、其他食料品類 (同業組合四)

東京蒟蒻同業組合	神田、佐久間、一ノ一一 岩本ビル内	下谷四三三	明 四、三、五	食料蒟蒻、竹輪、製菓及卸賣	東京府及埼玉縣一部	岡田藤治郎	石川銀六	三五
東京砂糖同業組合	神田、旗籠、二ノ二〇	下谷四三三	明 三、一〇、三	砂糖卸小賣業	舊東京市、豊島、荒川、足立、城東、江戸川、向島一部	岡 常吉	酒井正勝	六、五〇
東京砂糖貿易同業組合	日本橋、小網、二ノ二	芝罘四二〇四	明 四、五、八	砂糖製造販賣	東京市一圓	殿木松造	倉澤 靖	四
東京製麵同業組合	神田、佐久間、一ノ一一 岩本ビル内	下谷四三三	昭 三、三、八	乾麵、生麵製	同	森田守治	水越喜代松	三三

同

(準則其他組合一八)

東京乾海苔卸商組合	神田、東松下、四二	下谷四三三	明 一、三、	乾海苔販賣	東京市一圓	立石欣助	後藤東藏	六
東京豆商組合	世田谷、北澤、五ノ七三四	松澤 三〇五五	大 一、五、一、六	綠豆期製造販賣	同	西岳勇太郎		三五
大泉漬物改良組合	板橋、東大泉、五〇二 東京市農會大泉出張所内	石神井 一〇三	昭 四、三、三	澤庵	舊大泉村	渡邊徳右衛門		五
大森本場乾海苔問屋組合	大森、大森、七ノ七	大森四三九	明 一、九、六、六	乾海苔問屋	大森、蒲田二區	平林政五郎	岡村一義	五
大東京蒲鉾商組合	京橋、小田原、一ノ五〇一	京橋四三九	明 三、九、一〇	蒲鉾製造	東京市一圓	水野辰太郎	小西一郎	二〇〇
東京海産物組合	日本橋、通二ノ二 石井内	日輪四四六	大 七、一〇、	海産物、干物 其他食料品小賣	東京府	石井平次郎	龍崎伊之助	三五〇

東京海草問屋組合	京橋、越前堀、一ノ一〇 小川内	京橋四三九	明 二、九、四、三	海草及天草	東京市	小川勘助		九
東京近海乾海苔問屋組合	江戸川、葛西、一ノ一五一八	葛西 一〇七	明 三、三、一〇	乾海苔問屋	江戸川、城東、葛飾、千葉一部	須賀角藏	松原 藤吉	三五
東京乾海苔商組合	下谷、仲御徒、一ノ五二		大 三、三、九	乾海苔販賣	東京市一圓	笠原 慶作		四
東京乾物問屋組合	日本橋、小網、一ノ二	芝罘四三九(2)	明 三、七、六	乾物類卸	同	中村茂八		三
東京珈琲商組合	京橋、靈岸島、一ノ八・四	京橋四三九	昭 二、九、二	珈琲商	同	水野 遼郎		三
東京漬物問屋組合	中野、覺宮、三ノ一一九	中野四三六	大 二、二、三	漬物製造販賣	東京府一圓	大野又藏	細田銀次郎	六
東京漬物業組合	麹町、麹、四ノ七・五	九段四三三	明 三、〇、七、三	漬物業及各種食料品	同	伊藤新四郎	福田林松	七七
東京市茶業組合	芝、新橋、三ノ一・六	銀座四三九	大 三、九、七	茶及加工品	東京市一圓	澁井徳兵衛	富田 信	一、〇〇
東京燒酎製造組合	芝、三田豐岡、三五 川田方	三田四三二	明 四、三、	燒酎、生麴販賣	同	川田 伸造		五
東京横濱昆布商合同組合	神田、小川、一ノ一	神田四三二	昭 八、八、三	海草、昆布製	東京市及横濱市	春原 茂男		七
東京横濱佃煮問屋聯合組合	京橋、小田原、二ノ六	京橋四三九	昭 元、	佃煮類	同	田邊小三郎		三
日本フイツンニミール水産組合	赤坂、溜池、一 三會堂内	赤坂四三三	昭 七、七、三	魚粉ノ製造及輸出並魚脂ノ	内地一圓	鈴木英雄	平塚一郎	七

(六) 和洋酒、醬油、飲料水、罐詰類

(同業組合 四)

東京洋酒食料品同業組合	日本橋、茅場、三ノ七	芝罘四三三	明 四、六、一、五	洋酒洋食料品製造卸賣業	東京市一圓	國分勘兵衛	鈴木重藏	六〇
東京酒類商同業組合	京橋、新川、一ノ六・四	京橋四三九	大 六、二、六	和洋酒類、味噌罐詰小賣	同	西崎 謙三	平山久吉	一、二〇
東京清涼飲料水同業組合	日本橋、本、三ノ三	日輪四三九	明 四、七、一、四	清涼飲料水製造販賣	同	小林喜代次	津野田孝次	八五

重要物産同業組合並準則其他組合

重要物産同業組合並準則其他組合

名	稱	所在地	電話番號	設立年月日	組合員ノ營業種類	地	區	代表者	書記長	組合員數
東京罐詰同業組合		麹町、丸ノ内、二ノ二 丸ビル七三三區	丸ノ内四 五九五	大 三、三、二七	食糧罐詰製造 卸賣及製罐、 製罐機械業	同		逸見 芹吉	戸田 健	一〇
東京甘味葡萄酒製造業組合		京橋、新富、六ノ一	京橋(四) 四四七	明 四、三、	葡萄酒製造	東京市一圓		宮崎 光太郎		一〇
東京酒問屋組合		京橋、新川、一ノ六	京橋(四) 二三五	明 一、九、五、一〇	酒問屋業	同		井上 利一郎	木内 隆三	五
東京酒造組合		麹町、有樂、一ノ二 常磐ビル四階	丸ノ内四 四七三	明 三、	清酒、味淋、白 酒、濁酒、燒酎	同		小山 新七	鈴木 皖之	二
東京府伊豆七島酒造組合		芝、愛宕二ノ一〇三 幸橋稅務署内	芝 (4) 七〇(3)	昭 三、三、二	清酒、燒酎	伊豆七島管内一圓		奥山 平之助		七
東京洋酒業組合		牛込、市谷船河原、一、二	牛込(四) 二四六	大 一〇、六、一	洋酒	東京市一圓		降矢 虎馬之市		三
東京醬油問屋組合		日本橋、茅場		明 三〇、六、六	醬油、味噌問 屋	同		鈴木 新助		二
東京西部米卸業商組合		四谷、旭、三一	四谷(四) 三三三	昭 一、三、一〇	水ノ卸賣	四谷、淀橋、麹町 (有樂町、丸ノ内ノ除 ク)三區		河野 初太郎	田中 秀雄	九
日本鮭鱈罐詰業水産組合		麹町、丸ノ内、二ノ二 丸ビル五階	丸ノ内四 三〇三	昭 六、八、五	鮭鱈罐詰ノ製 造	内地一圓		藤野 辰太郎	武藤 禮二	五
日本鮭鱈罐詰業水産組合		麹町、大手、二ノ二 日清生命館	丸ノ内四 四七〇	昭 七、五、一四	鮭鱈罐詰製造	同		鈴木 與平	馬場 孟夫	六
日本輸出罐詰業水産組合		麹町、丸ノ内、二ノ二 丸ビル七階七三三區	丸ノ内四 五三三	昭 六、二、六	輸出罐詰業	同		星野 佐紀	植田 里夫	一〇

(準則其他組合一〇)

(七) 菓子、牛乳、煉乳類

(同業組合 三)

東京菓子同業組合	下谷、竹、一〇・三	下谷(四) 五〇二	明 四、三、三	菓子類製造販 賣	東京市ノ一部	武田 富藏	八木 豊松	八五
東京牛乳同業組合	麹町、内幸、二ノ二二 商興ビル三號館	銀座(四) 三三三	太 三、三、九	牛乳販賣業	東京市一圓	佐々倉 傳一	秋葉 梅芳	一、二六
東京ミルクプラント同業組合	神田、旭、二 大同ビル内	神田(四) 二六五(4)	昭 八、三、七	牛乳卸賣	東京府一圓	石森 與五郎	諏訪 義種	三

(準則其他組合 一三)

淺草區菓子製造營業者組合	淺草、象潟、一ノ二	根岸(四) 一六五	明 三、三、	菓子製造小賣	淺草區一圓	林 重太郎		四
東京淺草國產菓子組合	淺草、芝崎、一ノ一三		昭 四、三、九	同	同	吉川 香之助	渡邊 恒治	一五
牛込菓子製造販賣業組合	牛込、天神、五〇	牛込(四) 二四三	明 三、五、	同	牛込區	倉田 昌次郎		四
小石川菓子商組合	小石川、武島、一三	小石川(四) 二六五	明 三、三、六	餅及和生菓子 製造販賣	小石川區一圓	寺橋 鐵之助	田村 龜吉	五
芝區菓子商組合	芝、濱松、二ノ二 内田内	芝 (4) 三三八	大 八、三、〇	菓子製造販賣	芝區一圓	内田 長吉		五
日本橋區菓子製造營業者組合	日本橋、濱、二ノ一一	芝(四) 七〇	明 三、三、	同	日本橋區一圓	野村 兼吉	山本 宣三郎	六
本郷區菓子商組合	本郷、森川、四一	本郷(四) 一五二	昭 八、一、一	同	本郷區一圓	西岡 芳之助	萩元 文四郎	六
東京城東製菓組合	本所、錦糸、三ノ一三		昭 五、三、三	同	錦糸町自一丁目 至四丁目	青木 庄太郎		三
大東京食パン製造組合	神田、松永二七 澤地方	下谷(四) 八七五	大 三、	同	東京市一圓	澤地 庸光		四
東京輪種業組合	日本橋、茅場、三ノ一〇 高田方	芝(四) 五六一	大 八、〇、一	菓子種製造	同	高田 治郎	佐藤 五朗	一〇

重要物産同業組合並準則其他組合

重要物産同業組合並準則其他組合

名	稱	所在地	電話番號	設立年月日	組合員ノ營業種類	地區	代表者	書記長	組合員數
荏原牛乳畜産組合		目黒、東、七七 宮戸方		昭 五、二、五	牛乳搾取販賣	目黒、世田谷、大森	奥山 與藏	宮戸 團二	六
北豊島牛乳畜産組合		板橋、上板橋、一ノ一四一	板橋 六六	昭 五、一〇、三	市販凝結乳、原料牛乳	舊北豊島郡一圓	大野 鶴松	春田 勇藏	六
南足立牛乳畜産組合		足立、千住中居、六六	足立 三〇三	昭 五、二、一	牛乳搾取	足立及荒川區ノ一部	和田 又夫	池田 英之助	六

(八) 薪炭、石炭、煉炭類

同業組合 (三)	代表者	書記長	組合員數
○東京薪炭問屋同業組合	神田、旅籠、三ノ一	下谷 五七五	明 四、一〇、三
○東京薪炭同業組合	神田、五軒、四五	下谷 四三二	大 一〇、五、六
○東京石炭同業組合	京橋、銀座西六ノ四・六	銀座 一八六 六五七	大 二、八、五

(九) 土木、建築、土石材、土砂其他材料品類

同業組合 (三)	代表者	書記長	組合員數
○東京材木商同業組合	淺草、藏前、一ノ一〇三	淺草 四三六	大 元、一〇、三
○東京材木問屋同業組合	深川、平野、四ノ一	本所 四三三	明 三、九、一
○東京壁材料商同業組合	日本橋、茅場、二ノ一三 塚本ビル内	淺草 四三六 本所 四三三	大 七、七、二

同

(準則其他組合 一九)

木場 伐業 組合	深川、平野、四ノ一 大澤方	昭 七、三	内外國木材運搬	深川及本所區	後藤 金太郎	大澤 伊之助	三
東京大鋸 職 組合	日本橋、蠅殼、三ノ四	明 一、八、二五	木挽職	東京市一圓	小林 鐵之助	松田 義	三五〇
東京桐材問屋組合	淺草、駒形、一ノ一〇	大 七、九、五	桐材、桐板	東京府	遠藤 兼吉	大澤 新七	四三
東京木舞請負業組合	本所、菊川、一ノ一三田宮方	大 一、三、一〇	木舞請負	東京市一圓	田宮 榮吉		四〇〇
東京府木舞業組合	深川、森下、二ノ三 青木内	昭 九、七、五	同	同	鈴木 爲次郎		四〇〇
東京左官 組合	京橋、築地、二ノ九	明 一、九、四一〇	左官工事請負	東京府	鈴木 傳之助	品川 哲雄	一、七九
東京西部瓦業組合	杉並、天沼、一ノ一四四 鈴木方	昭 三、三、三	瓦販賣、製造 葺上工事請負	舊豊多摩、北多摩二郡	杉森 幹司	鈴木 時藏	三三
東京石材商工組合	赤坂、溜池、三一	昭 一、三、五七	石材事業一切	東京及横濱市	岡崎 金次郎	中野 金之助	五〇〇
東京石材問屋組合	神田、神保、三ノ七	大 五、二、六	石材一般	東京市一圓	遠藤 圓治	長坂 由平	七五
東京竹材問屋組合	淺草、吉野、一ノ一二	昭 五、四、八	竹材、丸太材 販賣卸小賣	同	松本 菊太郎		五
東京土砂商 組合	芝、新堀河岸、西四號	三田 三七八	土砂採取、販賣	同	加藤 孫太郎	後藤 富次郎	五
○東京土木建築業組合	麹町、内幸、一ノ三 大阪ビル内	銀座 四三三 四三三	土木建築請負	東京府	原 孝次		一、九三
東京瓦營業 組合	神田、司、一ノ一二・三	神田 四七〇呼	瓦請負、販賣	東京府及千葉、埼玉 ノ一部	神谷 貴光	川本 宇三郎	四〇〇
東京煉瓦タイル商組合	日本橋、茅場、二ノ一三 塚本ビル内	芝 四三三 四三三(2)	各種煉瓦タイル 販賣工事請負	關東一圓	塚本 長三郎		七〇
東京ベニヤ板商組合	日本橋、板橋、二ノ一七〇 日本アライウード株式会社 内	大塚 四三三 三九三	ベニヤ板製造 販賣	東京市一圓	小池 榮	俣賀 俊治	七〇

重要物産同業組合並準則其他組合

重要物産同業組合並準則其他組合

名稱	所在地	電話番號	設立年月日	組合員ノ營業種類	地區	代表者	書記長	組合員數
荒川土砂販賣組合	王子、豊島、二ノ一七 上野商店内	王子 二六九	昭 六、〇、一	土砂類販賣	荒川、王子、板橋三區	上野 鏡吉		四
多摩川砂利採掘販賣組合	蒲田、古市、六八	蒲田 四〇五	大 一五、八、八	砂利採掘販賣	神奈川縣川崎市	谷合直太郎		三
東京砂利業組合	四谷、東信濃、一一	四谷 四〇三	大 八、一、	砂利販賣	東京府一圓	木村清五郎	鹽原勢喜次	二七
千住材木問屋組合	足立、千住橋戸、六四	淺草 四〇四	安政 五、二、二	材木、竹	同	神山傳兵衛	一宮 唯吉	二

(一〇) 金物、機械器具、鐵工金屬製品類 (同業組合 五)

名稱	所在地	電話番號	設立年月日	組合員ノ營業種類	地區	代表者	書記長	組合員數
東京金物同業組合	神田、東新屋、二一	浪花 四〇六	大 四、二、四	金物製造卸	東京府一圓	高岡 宣次	平澤 傳市	四七二
東京機械金物商同業組合	京橋、銀座西、三ノ一 磯々館内	京橋 四〇四	大 八、三、五	機械附屬金物 並ニ建築材料 販賣	東京府一圓	野田 正一	藤山 吉朗	九五五
東京鐵工機械同業組合	麹町、内幸 大阪ビル舊館 三階	銀座 四〇二	大 八、六、四	諸機械製造製 鐵鍛冶業	東京府及東京府下三 郡	大塚 榮吉	澤畑 英貫	六〇〇
東京輸出金屬器同業組合	神田、南元、一九	淺草 四〇二	明 三、五、四	輸出金屬器製 造販賣	東京府一圓	岡田 與吉	中島 義一	八五
東京鐵金同業組合	下谷、御徒、二ノ三〇	下谷 四〇八	明 三、五、五	一級鐵金製作 及鐵金々屬研 磨業	東京府及橫濱市	桑原 泰祐	高濱 二郎	九七〇

(準則其他組合 二五)

名稱	所在地	電話番號	設立年月日	組合員ノ營業種類	地區	代表者	書記長	組合員數
鋼管共同販賣組合	麹町、丸ノ内二ノ二〇 郵船ビル五〇四號	丸ノ内 四二二(9)	昭 三、八、三	瓦斯管、油井 管、ボイラー 他鋼管全部 販賣	全國	間島 三次	渡邊 政人	五社
鋼板共同販賣組合	同	同	昭 三、一〇、五	鋼板販賣	同	澁澤 正雄	古井 保太郎	一五社
線材共同販賣組合	同	同	昭 三、九、五	線材販賣	同	同	同	五社
帶鋼共同販賣組合	同	同	昭 三、九、二	スケープ、三 〇〇耗以下ノ フープ	同	同	同	五社
東京府板金加工業組合	芝、田村、五ノ三	芝 四三	昭 五、五、二	板金加工	東京府一圓	中山 直行		一〇〇社
東京鑄物問屋組合	日本橋、小網、三ノ五 釜七内	芝 四三	明 三、〇、五	金物鑄物卸賣	東京府一圓	山口 環		七
東京金物問屋組合	日本橋、小傳馬、二ノ九	浪花 三三	明 三、〇、四	金物問屋	同	秋田 直吉	北條 藤太郎	二二
東京金庫業組合	日本橋、馬喰、二ノ一	浪花 三三	昭 四、二、九	金庫製造販賣	同	竹内 クメ		三
東京江東木型組合	本所、堅川、二ノ六、五	本所 三三	昭 四、四、〇	金庫製造販賣	本所、城東、砂町	藤島 文次郎		八
東京裁縫機械商組合	神田、和泉、六 百瀬方	下谷 四三	大 五、四、〇	ミシン製造、 修理、販賣	東京府一圓	百瀬 香松		三〇社
東京鑛鑛地銷問屋組合	日本橋、小傳馬、二ノ九	浪花 三三	大 七、九、	銅、鑛鑛問屋	同	栗谷 源次郎	北條 藤太郎	八七
東京鋼鐵加工業組合	京橋、横、一ノ三 城邊ビル四階	京橋 七〇〇	昭 一、三、四、六	建築裝飾、金 物製作請負	同	田島 順三		三
東京鋼鐵問屋組合	日本橋、彌生、三ノ一六	芝 四三	明 一、五、三	鋼鐵、其他諸 品ノ卸賣	舊東京府	森岡 平右衛門	高橋 計雄	四〇
東京農具機械業組合	京橋、銀座、二ノ三 泰明ビル内	京橋 四二五	大 一、五、三	農用機械器具	東京府及隣接縣下	寺尾 定治		四〇
東京府蹄鐵工組合	中野、相生、四三 飛田内	中野 四二五呼	大 二、四、一	蹄鐵工	東京府一圓	内村 兵藏		八〇
江東鋼鐵商組合	本所、龜澤、四ノ一ノ七	墨田 四二	大 九、三、三	鋼鐵材料、製 鐵原料販賣	本所、深川、城東、 向島各區一圓	疋田 龍助	津野 雅光	二七
日本鋼統制組合	京橋、京橋、一ノ二・七	京橋 四二五(3)	昭 一、三、二、六	鋼鐵材料、製 鐵原料販賣	全國	椎名 芳胤	藤井 三郎	六

重要物産同業組合並準則其他組合

重要物産同業組合並準則其他組合

名	稱	所在地	電話番號	設立年月日	組合員ノ營業種類	地區	代表者	書記長	組合員數
鍍金材料統制組合		下谷、御徒、二ノ三〇 東京鍍金同業組合内	下谷 四〇〇	昭三、九、一	材料統制	日本、滿洲	桑原泰佑	細井西藏	一五
日本木村用鋸業組合		麹町、内幸、二ノ二 日芳ビル二階	銀座 六〇〇	昭三、四、一	鋸業	全國	浮田常義	御子榮清海	一〇
半製品共同販賣組合		麹町、丸ノ内、二ノ二〇 郵船ビル五〇四號	丸の内 二四二(9)	昭三、九、五	半製品販賣	同	澁澤正雄	古井保太郎	三社
鍍力板共同販賣組合		同	同	昭三、三、二〇	鍍錫シタル鋼板及帶鋼販賣	同	同	同	八社
棒鋼共同販賣組合		同	同	昭三、九、五	八角、六角、各鋼販賣	同	同	同	三社
(一) 自轉車、自動車類 (同業組合 一)									
東京自轉車同業組合		神田、末廣、二三	下谷 六〇三	大七、七、四	自轉車及附屬品製造、卸、小賣	東京市一圓	酒井銀太郎	渡邊啓輔	四六五
(準則其他組合 六)									
小石川自轉車小賣商組合		小石川、大塚坂下、一九八	大塚 七三六	昭八、五、二	自轉車製造小賣	小石川區	德永爲次	久保貫太郎	五
江東自動車解體商組合		本所、豊川、二ノ二 松本商店方	本所 五〇五	昭八、二、三	自動車解體部 分品新古自動車販賣	本所、深川、城東各區	松本誠一		六
澁谷自動車業組合		澁谷、中通、三ノ九	青山 三三九	昭七	各種自動車部 分品、鞍馬	澁谷警察署管内	仲田大理穂	中澤好一	二五
東京自動車商組合		芝、田村、一ノ三 飛行館内	銀座 五〇六	大七、九、六	自動車並部分 品輸出、製作	東京府一圓	柳田諒三	進藤定夫	二七
東京自動車解體商組合		京橋、明石、三一 長澤商店方	京橋 七〇三	昭九、二、一	自動車及オート バイ三輪車 下、工具類	内地一圓	長澤元七	近藤次郎	三
日本自轉車輸出組合		神田、金澤、二五	下谷 九〇〇	昭七、四	自轉車及附屬 品、同部 輸出	同	中山中		一四七

(一) 和洋家具、疊、建具指物、襖、荒物、包裝材料、日用雜貨類 (同業組合 六)

名	稱	所在地	電話番號	設立年月日	組合員ノ營業種類	地區	代表者	書記長	組合員數
東京木箱同業組合		神田、東神田、一〇・六	浪花 四三三	昭四、一、〇	木箱製造業	東京市一圓	西谷一郎	足立安男	三五
東京疊表花蓮同業組合		四谷、番衆、三六	四谷 四九九	大六、三、六	疊表、花蓮、 蘭席並附屬品 卸小賣	同	旗手茂七	青木孝一	二四
東京疊製造同業組合		神田、神保、二ノ四	九段 二四三	大九、一、二	疊製造販賣	同	山田龍之助	友田勝美	二四二
東京籠商工同業組合		淺草、猿若、一ノ一五	淺草 二六四	明四、三、三	籠製品及小兒 乘物	同	出村宗次郎	春日文雄	二八
東京西洋家具同業組合		芝、新橋、三ノ二六	芝 一六	大七、八、二	家具製作販賣 及裝飾用切地 塗物	同	寺尾 個		一〇〇〇
東京箆筒商同業組合		京橋、木挽、一ノ二	京橋 二八	明四、〇、〇	箆筒販賣	同	石田吉次	川村義信	
(準則其他組合 一五)									
空俵商組合共成會		深川、高橋、四ノ一二 後藤方	本所 三三三	大九、三、	繩、蓆、叭、 空俵及藁工品	深川全區、本所、城 東、京橋、各區ノ一部	丹羽熊太郎	後藤廣司	五
東京荒物問屋組合		日本橋、小網、一ノ二	芝罘町 三九四(2)	大八、八、三	荒物卸	東京市一圓	中村茂八		六
東京經木製造組合		深川、住吉、一ノ一 阿部方	本所 二六	大六、六、五	經木製造	同	阿部實藏	宮部龍三	四
東京疊表問屋組合		日本橋、通、三ノ一五 西川方	日本橋 五九三(3)	明一七、二、二	疊表類一式、 洋風敷物、麻 布、蚊帳	同	西川甚五郎		三
東京建具業組合		神田、鍛冶、二ノ一八	神田 三三三	昭六、六、三	建具製造販賣	同	神馬千代吉	鈴志野勤	一、〇〇〇
東京建具商組合		下谷、入谷、二八九	根岸 九三	大七、三、八	建具商	同	土屋富五郎		三
東京竹製品商工組合		下谷、竹、一三七 森山方	下谷 五五五	昭二、一、〇	花籠及竹細工	同	森山幸吉	三浦兵衛門	五

重要物産同業組合並準則其他組合

重要物産同業組合並準則其他組合

名	稱	所在地	電話番號	設立年月日	組合員ノ營業種類	地區	代表者	書記長	組合員數
東京樟商組合	小石川、江戸川、一ノ一	小石川	三三三	大 三、三	空樽、空樽	東京市一圓	高野茂助		三六
東京樟問屋組合	日本橋、茅場、一ノ一八・八	茅場町	一四九	明 五、三	酒、醬油空樽販賣	日本橋區	竹下清助		一三
東京風呂業組合	神田、司、一・一二	神田	二〇四呼	明 三、三	請負製造販賣	東京市一圓、千葉、埼玉ノ一部	神谷貴光	川本規善	四七〇
東京包裝用竹之皮商組合	淺草、田中、三ノ二	石和方		大 二、九	包裝竹皮專業	東京市一圓	石和連司	丸木芳松	一〇〇
東京箒製造販賣組合	淺草、清島、二	丸岡方		大 五、一	箒製造販賣	同	丸岡義一	早川茂三郎	六〇
東京燗寸問屋組合	日本橋、小網、一ノ二	芝罘町	三〇八(2)	明 四、二〇、一八	マッチ卸	同	中村茂八		六
東京飯櫃製造業組合	下谷、入谷、四三			大 三、	桶類一式	同	根岸伊三郎		六〇
上平井布海苔製造組合	葛飾、上平井、二四五	本田	一三九	明 三、六	布海苔製造	上平井町一部	佐藤倉藏		一四
(一三) 硝子、陶磁器、漆器類									
(同業組合 三)									
東京硝子製造同業組合	本所、東兩國、四ノ七・七	本所	三三九	明 三、八、三	硝子、製造、加工	東京府	島村萬次郎	法元盛耕	三五
東京陶磁器同業組合	日本橋、濱、三ノ五五	芝罘町	四〇六呼	明 三、六、二	陶磁器	東京市	中島富次郎	柿沼元吉	四九
東京玻璃器商同業組合	神田、東神田、一四	浪花	四九	明 三、三、三	玻璃器製品及附屬品ノ卸賣	舊東京市	水谷銀次郎	橋本壽助	一七一

同

東京漆器問屋組合	日本橋、橋、一〇	浪花	三三三	明 八、	漆器問屋	東京市	角田 虎吉	山下壽太郎	九
東京物産漆器製造具漆器業組合	下谷、谷中坂、二八	下谷	二〇五	大 七、二	漆器製造具製造販賣	同	島野榮治郎	木村直一	七
東京板硝子商組合	京橋、銀座、二ノ二	京橋	一〇七	明 三〇、一、一六	板硝子、鏡製造販賣	同	酒井由太郎	大澤義一郎	一五五

(準則其他組合 三)

(二四) 時計、貴金屬、眼鏡、美術工藝品類

(同業組合 五)

東京牙彫商同業組合	下谷、谷中天王寺、一七	下谷	四三三	明 三、〇、一三	輸出牙彫、細工物製造販賣	舊東京市	大橋 佐吉	保立 三郎	六二
東京時計附屬品製造同業組合	淺草、鳥越、二ノ二一	淺草	六八三	大 二、一、七	時計附屬品製造	東京府一圓	井村松五郎	山本 猛彦	三〇
東京眼鏡同業組合	日本橋、馬喰、三ノ三・一	浪花	三三三	大 三、一、三〇	眼鏡類附屬品製造販賣	舊東京市	安西 俊治	佐藤 萬次郎	八五
東京貴金屬品製造同業組合	神田、神保、三ノ二・四	九段	五三六	大 三、九、一四	貴金屬品ノ製造販賣	同	細沼淺四郎	大室 乙彌	七
東京時計商工同業組合	下谷、東黒門、一六	下谷	九七三	昭 五、三、七	時計製造卸小賣修理業	東京市一圓	野村菊次郎	池内 義祐	一、三〇

同

(準則其他組合 一)

東京眼鏡商組合	芝、新橋、二ノ一〇	銀座	三三九	昭 三、九、三〇	眼鏡小賣	東京市	龜山末義		六
---------	-----------	----	-----	----------	------	-----	------	--	---

重要物産同業組合並準則其他組合

重要物産同業組合並準則其他組合

(一五) 醫療機械並理化學器械類							(同業組合 二)		
名	稱	所在地	電話番號	設立年月日	組合員/營業種類	地區	代表者	書記長	組合員數
○東京醫科器械同業組合		神田、淡路、二ノ八醫師會館	神田(四三三)(8)	明 四、五、五	醫科器械販賣	舊東京市	市河 顯純	山根 佐太郎	三四〇
○東京理化學器械同業組合		本郷、春木、二ノ一一	小石川(一六七)	大 八、一、三	理化學器械製 造販賣	同	山越 長七	大山 好亮	三四〇
(準則其他組合 二)									
東京醫科器械製作業組合		本郷、湯島天神、一ノ五七	下谷(四七二)	昭 三、二、	一般醫科器械 製造請負修理	東京府	相木 甚太郎		二四
東京理容器具同業組合		小石川、白山前、五四	小石川(一九五)	昭 三、八、三	理容器具、化 粧品小賣	東京市	大貫 岩次郎	中山 鐵次郎	四
(同業組合 二)									
(一六) 玩具、運動具、樂器類									
(準則其他組合 二)									
○東京玩具卸商同業組合		神田、豊島、四・四	浪花(四三三)	明 四、〇、三	玩具、卸商	東京府一圓	倉持 長吉	安永 隆之助	一六
○東京玩具製造同業組合		本所、千歳、三ノ一六	本所(四八三〇)	明 三、九、五	金屬、玩具、 製造	同	長 德三郎	矢野 情	三〇〇
(準則其他組合 五)									
○東京運動具製造販賣業組合		本郷、金助、六七	小石川(五三〇)	大 二、三、九	運動具及附屬 品	東京府一圓	石井 順一	石崎 俊彌	一五
東京押繪羽子板組合		淺草、北富坂、一六	淺草(四二四)	大 二、五、六	羽子板及押繪 製造販賣	東京市及近縣	海老原 哲人	生形 金次郎	四

(一七) 電氣器具、ラヂオ類							(準則其他組合 二)		
東京樂器商組合		日本橋、室、一ノ一八	目黒(四三三)(2)	大 二、	邦樂器附屬品	東京市及近縣	岡野 富之助	藤居 眞次郎	一八〇
東京寫真材料商組合		本郷、動坂、一九九 星美堂内	駒込(四三三)	明 三、一、七	寫真器械材料 販賣	東京府一圓	田野 定次郎	澤 義雄	一六四
東京武道具業組合		四谷、麴、一三ノ五	四谷(四三三)	昭 二、一、	銃、劍道具製 造販賣	全國、滿洲及支那	齋藤 平次郎		一五九
(準則其他組合 二)									
○東京電氣商工組合		芝、中門前、二ノ一 神奈川電氣ビル	芝(四四〇)(8)	大 一、四、	電氣器具製作 販賣	舊東京市	松田 福一郎		六七
○東京電氣業組合		麴町、有樂、一ノ三 電氣協會會館	丸の内(四三九)	明 四、四、七	電氣機械器具 電線製造販賣	東京府一圓	小穴 秀一	田中 孝三郎	三三社

(一八) 藥種、賣藥、染料、香料、塗料、油脂類							(同業組合 六)		
東京漆商同業組合		本郷、根津宮永、二九		明 三、六、	生漆問屋、漆 製造、精漆販 賣	東京市一圓	山崎 英三郎		七
○東京製藥同業組合		神田、神保、一ノ四三	神田(四四五)	明 三、四、四	藥品、衛生材 料製造	東京府	池田 文次	大久保 明	三六
○東京藥業同業組合		神田、錦、一ノ二一	神田(四三三)	明 四、〇、四	賣藥、製造及 請負及小賣	東京市	堀内 伊太郎	武田 猛	四、八〇
東京藥種貿易商同業組合		日本橋、本、三ノ三・一八	目黒(四三三)	明 三、七、三	藥種貿易、卸 仲立	東京府一圓	鳥居 孝一郎	淵上 敬夫	二〇
○東京染料工業業同業組合		日本橋、本、二ノ三 カタバミビル三階	目黒(四三三)	大 五、三、四	染料、顔料、 工業藥品ノ卸 販賣	東京市	小西 喜兵衛	井口 實	三〇
東京油脂製造販賣同業組合		日本橋、村松、一五	浪花(四三三)	大 八、三、三	獸脂製造販賣	同	山内 專助		三

重要物産同業組合並準則其他組合

◇重要物産同業組合並準則其他組合

名	稱	所在地	電話番號	設立年月日	組合員ノ營業種類	地 區	代表者	書記長	組合員數
帝都蛇商組合		下谷、上野元黒門、一	下谷 四六〇	昭 三、四、八	蛇類製藥品	東京市一圓	山下照太	佐々久次郎	四
東京油問屋組合		日本橋、蠣殻、二ノ六	芝罘町 三〇五	明 二八、二、三〇	油類販賣	同	飯島録三郎		六
東京印刷インキ材料商組合		京橋、銀座西、五ノ三 對鶴館	銀座町 三五〇(3)	大 三、一〇	印刷インキ原料及製造販賣 印刷材料販賣	東京府	龜岡豊二	中村勝政	六
東京印刷インキ材料商組合		麹町、丸ノ内、三ノ四 有樂館	丸ノ内 四七三	大 二、一、一〇	印刷類其他一 般	同	矢野新吉	有泉寛六	二二
東京礦油商組合		日本橋、馬喰、三ノ三 東京小間物化粧品組合内	浪花町 二七二(2)	明 四、九、七	内外香料ノ製 造及卸	東京市一圓	安宅孝三郎		七
東京香料商組合		深川、木場、三ノ一三 帝國塗料株式會社内	本所 四三三 四六四 五九五	大 八、八、一	塗料、同原料 製造販賣	東京府	小岩増太郎	黒田市三郎	三二
東京塗料商工組合		下谷、入谷、二一 田崎内	根岸町 八六	昭 七、〇、元	浴劑商	同	田崎惣左衛門	鹽田一良九	三

同

(準則其他組合 七)

(一九) 織物、羅紗、和洋服、洗濯、染色、裁縫類

(同業組合 七)

東京織物製造同業組合	下谷、中根岸、八七	根岸町 三三八	明 三、一、三	織物製造業	東京市	淺井辰三郎	田島早苗	三七
東京織物整理同業組合	日本橋、久松、二四	浪花町 三〇三	大 九、三、一	内外織物整理 加工	同	小谷文次郎	西野多吉	一六
東京織物問屋同業組合	日本橋、堀留、一ノ六	芝罘町 三九〇(2)	明 三、一〇、一	内外産織物卸 賣	同	中島伊平	齋藤武雄	七九
東京染色加工同業組合	神田、岩本、三 市場ビル三階三號室		昭 七、一〇、一	染色請負加工	東京、埼玉、神奈川	中村慎三郎		一七
東京染物同業組合	神田、佐久間、一ノ一一 岩本ビル	下谷 三〇五	明 三、一、三	染物、洗濯、 絞上繪業	東京市一圓	高橋源太郎	四位吉之進	三、一〇〇

同

(準則其他組合 一〇)

東京洋服商工同業組合	神田、錦、一ノ一	神田 三三九	明 四、三、一八	洋服製造販賣	東京市一圓	莊 喜助		五、〇〇四
東京織物小賣商同業組合	京橋、銀座、二越後屋ビル	京橋 一四六	明 四、〇、七三	織物小賣	同	森 三千夫	渡邊常彦	
東京衛生被服商工組合	淺草、鳥越、一ノ三九	淺草 三二八	昭 九、二、三	衛生白衣一式 製造販賣	東京府、神奈川縣	稻生周吉	宮崎健治	一三〇
東京衣類商組合	神田、鍛冶、一ノ六 山野恵内	神田 三三三	昭 九、八、一	衣類商	東京市	長島辰五郎		六〇〇
東京衣類問屋組合	神田、岩本、一六 小崎方	浪花町 三九三	明 三、〇	和洋新古着卸	關東、東北、北海道 樺太、臺灣、滿鮮地方	小崎安兵衛	鶴飼昌平	六
東京大阪金モール縫製業組 合	芝、新橋、六ノ七四	芝 四三	大 八、七	文武官諸官省 制服モールの縫 造販賣	東京市及大阪市	村田松雄	吉田利造	一五
東京クリーニング業組合	神田、神保、一ノ一三	神田 四三三	明 三、三	洗濯及染色	東京市一圓	吉川重治	近藤榮吉	一、〇〇〇
東京刺繡業組合	下谷、二長、一 大島内	下谷 三九元	大 三、六	裝飾裝身具加 工	同	平野松太郎	大島力藏	三九
東京團體服裝組合	淺草、淺草橋、一ノ一・三	淺草 四九元	昭 三、三、二	學校服裝、團 體服裝製造	同	西脇庄五郎		六
東京洋服絹裏地商組合	神田、須田、二ノ三 栗原方	浪花町 六四	昭 五、四、八	洋服絹裏地及 附屬品	同	山田義之助		五
東京婦人子供服商組合	麻布、簞笥、五〇	赤坂 一五五	大 二、九、三	婦人子供服、 同生地附屬品 小賣	同及近縣都市	大河内治郎	渡邊福太郎	三三
東京和服裁縫業組合	神田、須田、一ノ一五	神田 四三六(呼)	明 三、	和服裁縫	東京市	石黒又四郎	村上眞礎一	一、〇五〇

◇重要物産同業組合並準則其他組合

重要物産同業組合並準則其他組合

名	稱	所在地	電話番號	設立年月日	組合員ノ營業種類	地	區	代表者	書記長	組合員數
東京針問屋組合		日本橋、大傳馬、三ノ二	浪花 九三	明三、二、一	縫針、裁縫用具卸	東京府		池田 藤兵衛	小林 新	三
東京卸商組合		品川、大崎本、二ノ四二八坂東内		昭四、三、四	卸類一級及洋類卸	東京市		多崎 由太郎	坂東 範次	六
東京洋品商組合		京橋、銀座、三ノ二	京橋 一〇	昭三、七、一〇		東京市		三枝 代三郎		四九八
(一) 皮革、同製品、ゴム、セルロイド類 (同業組合 三)										
○東京靴商工同業組合		淺草、柳橋、二ノ五	淺草 四〇五	大ニ、四、一	靴卸小賣製造原料商	舊東京市		山元 清市	小林 齊	五五
○東京ゴム同業組合		日本橋、本、一ノ二 實業聯合館	目黒 六三	大七、三、三	ゴム製造販賣原料販賣	東京市		澁谷 雄太郎	伊藤 藤次郎	四〇
○東京セルロイド同業組合		淺草、淺草橋、二ノ八	淺草 四七〇	大五、一、三	セルロイド製品製造販賣	同		萩村 龜太郎	麻生 英俊	二九五
(準則其他組合 五)										
○東京革商組合		日本橋、横山、五 村上方	浪花 六九三	明三、七、三	靴、靴皮革材料販賣	東京市		村上 文七	綿貫 元一郎	八三
○東京革手袋商工組合		麹町、麹、四ノ八 五二商會内	九段 二九	昭四、八、	皮、手袋製造販賣	東京府及埼玉縣		小野 繁吾		天
東京毛皮組合		神田、和泉、一 青木方	下谷 三三	昭二、一、三	毛皮精製加工販賣	東京市		青木 榮次郎		六
東京ゴム印業組合		淺草、榮久、四二 清工堂	淺草 一六四	大六、〇、〇	ゴム印及附屬品製造販賣	東京府		佐藤 幸四郎	千賀 厚賢	六
○東京染革商組合		淺草、淺草橋、二ノ二三	淺草 四三九	大ニ、六、三	印度產洋革及一般皮革販賣	東京市		今井 清次郎	高田 暢三	〇
(準則其他組合 五)										

(一三) 傘、履物、提燈類

(同業組合 五)

東京洋傘製造同業組合		神田、佐久間、三ノ二四 山本方		明三、九、三〇	洋傘製造販賣	東京市一圓		山本 茂太郎		三三
○東京靴同業組合		神田、鍛冶、一ノ三・一〇	神田 九	明四、一、〇	靴製造販賣	同		佐宗 茂平	檜原 辰雄	二七五
○東京足袋同業組合		神田、三崎、二ノ一八	九段 二〇三	明四、〇、三	足袋製造販賣	同		吉野 長造	青島 忠藏	一四〇〇
○東京履物商同業組合		神田、宮本、一・二	下谷 七五	明四、〇、三	履物卸小賣	舊東京市		北島 力藏	仲 延吉	一四〇八
東京花緒同業組合		淺草、花川戸、一ノ四	淺草 二七六	大三、三、	花緒業	東京市		向山 金次郎		一七
(準則其他組合 一〇)										
同										
東京傘問屋組合		京橋、寶、一ノ四	京橋 六九〇	明一、八、七、〇	和洋雨傘問屋	東京市一圓		山本 茂助		一〇
東京南部表卸商組合		淺草、今戸、一ノ一三	淺草 四三三	明四、一、〇	南部表卸	同		原戸 庄造	春日 文雄	一八
東京傘問屋問屋組合		淺草、菊屋橋、二ノ六 武田方	淺草 三三二	大二、五、一	和傘、繪日傘	同		山宮 武八		六
東京西北傘問屋組合		豊島、西巢鴨、二ノ二一六五		大二、三、	和洋傘業	東京市		間瀬 福太郎	弓崎 誠亨	一四
東京下駄種問屋組合		牛込、富久、一・二八	四谷 二七三	明二、四、四	下駄種卸賣	同		秋永 久次郎	大澤 新七	五〇
東京スリッパ商工組合		淺草、日本堤、一ノ一五 間々田内		昭三、一〇、三	スリッパ製造卸	同		長谷川 辰藏	間々田 時雄	一四〇
東京草履問屋組合		淺草、猿若、一ノ一五	淺草 二七四	大七、七、八	草履製造卸	同		小竹 保治	吉野 北雷	九五
東京爪掛卸商組合		淺草、花川戸、一ノ一九 根津方	淺草 六六九	明三、一〇、三	爪掛卸製造販賣	同		三田 榮吉	橋本 正吾	四七

重要物産同業組合並準則其他組合

重要物産同業組合並準則其他組合

名	稱	所 在 地	電 話 番 號	設 立 年 月 日	組 合 員 〃 營 業 種 類	地 區	代 表 者	書 記 長	組 合 員 數
東京塗下駄卸商組合		淺草、花川戸、一ノ七	淺草 五三六	大八、	塗下駄卸	東京市	鈴木進一	土橋祐輔	三
淺草提灯業組合		淺草、千束、二ノ二四七		明三、八、八	各種提灯販賣	淺草區	山本邦三郎		三
(二四) 紙、紙製品、文房具、學藝品類									
(同業組合四)									
東京紙商同業組合		神田、駿河臺、三ノ六	神田 一六六	明四、七、二	内外紙ノ卸及仲買	舊東京市	山本留次	林善一	一四
東京紙器製造同業組合		本所、綠、二ノ四	本所 八三〇	大五、九、三	紙器製造業	東京市(足立區ラ除ク)	川野信一	高野英一郎	一、二〇
東京文具卸商同業組合		日本橋、矢ノ倉、一	浪花 三〇四	大ニ、〇、三	文具卸賣	舊東京市、城東荒川區ノ一部	井尻嘉興藏	福田弘	二七
東京萬年筆製造同業組合		本郷、駒込千駄木、五〇	駒込 三〇三	大八、五、三	萬年筆製造	東京府	新藤英松	河野虎雄	一三
(準則其他組合二二)									
東京團扇問屋組合		日本橋、小舟、二ノ五 伊場仙商店内	茅場町 三三三(2)	明三、三、〇	團扇、扇子及カレンダール問屋	關東一圓	村川惣右衛門		七
東京合紙業組合		下谷、御徒、一ノ六二	下谷 三三〇呼	昭二、〇、七	合紙加工	東京市	谷原豊吉		八
東京畫用繪具製造業組合		日本橋、橋、八	浪花 三三三	大九、七、〇	水彩繪具、油繪具、クレオソ、パステル	東京府	杉山仙助	森井明	二七
東京學術標本業組合		本郷、湯島、二ノ二 土屋商店内	浪花 六〇(2)	大二、四、一、〇	學術標本、模製製作販賣	東京市及近郊	平山修次郎		三
東京紙工品商工組合		日本橋、馬喰、三ノ三 イイグルビル内		昭八、六、	紙工品製造販賣	東京市	中田直平	淺井光三	一〇〇
東京型紙業組合		日本橋、村松、三一		明三、一、〇	染型紙製造販賣	同	尾崎政治郎	知己之吉	五

(二五) 圖書、雜誌、出版印刷業類

(同業組合二)

東京野線業組合		京橋、西八丁堀、二ノ八・一		大七、七、	洋式帳簿算引便箋、封筒其他紙加工品卸	東京市	北原林次郎		〇
東京小間紙卸商組合		淺草、壽、二ノ一二	淺草 三三三	明四、三、四	紙加工品卸	東京府一圓	田中靖造	澤義雄	六
東京風問屋組合		牛込、若松、一〇八 錦屋商店内	牛込 二九七	大二、四、一、〇	風、襪五月襪、提灯類問屋	東京市	箕輪晴康		一三
東京文庫紙商組合		日本橋、浪花、六 須田友商店内	浪花 三三六	昭六、〇、三	文庫紙、裝飾品、印刷品一切	同	須田友吉	草間三郎	四
東京文具商組合		淺草、壽、二ノ一二・五	淺草 三三三	大七、九、五	學用文具ノ卸賣	東京府一圓	井上金太郎	澤義雄	七
東京毛筆製造業組合		荒川、日暮里、二ノ三〇		大六、八、一	毛筆製作販賣	同	志島伊一	吉野善吉	一五
○東都セロファン商組合		京橋、寶、三ノ一	京橋 五八八 七七八	昭二、六、	セロファン及其加工品	東京市	中島專之助		五
(準則其他組合五)									
○東京製本同業組合		神田、錦、二ノ七	神田 二七三	明三、六、八	製本業	東京市	金子福松	菊地要吉	一、九七
○東京印刷同業組合		京橋、新富、二ノ二三	京橋 六九〇	明三、五、三	凸版、凹版、平版製作印刷	舊東京市	大橋光吉	本間靖也	二、〇〇
(準則其他組合五)									
東京古書籍商組合		神田、小川、三ノ二二	神田 二六五	大九、一、	古書籍小賣	東京府	三橋彦次郎	和田清	一、七三
東京書籍商組合		神田、駿河臺、一ノ二	神田 八四四	明三、二、六	出版取次小賣	東京市	目黒甚七	稻垣方雄	三、九三
東京雜誌販賣業組合		神田、駿河臺、四ノ二・八	神田 六七	大三、	雜誌販賣	同	大野孫平		一、〇〇〇
東京新市印刷業組合		神田、西神田、一ノ二 同盟會館内	神田 二六五(2)	昭六、五、九	石版、活版印刷、出版製本	杉並、中野、淀橋 澁谷四區	川田友之		一、五

重要物産同業組合並準則其他組合

重要物産同業組合並準則其他組合

名	稱	所在地	電話番號	設立年月日	組合員/營業種類	地區	代表者	書記長	組合員數
日本繪畫出版業組合	京橋、京橋、二ノ一三	京橋區	一七七	昭四、一	私製ハガキ、版畫、印畫並附屬品	全國	中村興門	松並春正	四〇
(二六) 運輸、運送類									
(準則其他組合八)									
秋葉原驛運送事業組合	神田、花岡町、秋葉原驛構内	下谷區	一七四	昭五、二、七	運送業	東京市	石井友藏	保坂永吉	六
沙留驛運送業組合	芝、新橋、二ノ一原鐵運送會社内	銀座區	三〇六	昭二、五、	同	同	小原密太郎	保坂永吉	三〇
東京海運業組合	麴町、丸ノ内、海上ビル内	丸內區	一七四	大五、五、五	海運仲介及同漕業	同	谷道清之助	森殿八郎	三
東京回漕組合	日本橋、彌生、忠勇ビル内	芝罘町區	六六六	昭八、三、三〇	同漕業	同	荒川敬	瓜生有	四
東京石炭發運搬業組合	四谷、荒木、二七山田方	四谷區	三三七	昭九、九、云	石炭發並殘土取片付運搬	同	山田信光	谷津長之助	六
東京船組	日本橋、彌生、忠勇ビル内	芝罘町區	六六六	昭七、五、六	同漕及船業	同	山崎健一郎	馬場伊之助	一〇
東京乗合自動車業組合	麴町、丸ノ内、二ノ二丸ビル三二六區	丸內區	五〇八	昭七、三、一〇	旅客運輸業	同	丹羽武朝	丹野昌明	七
東中野驛構内自動車人力車營業組合	中野、川添、四四東中野驛構内	中野區	四四五	大八、	同	同	岩見久松		八
(二七) 料理、旅館、浴場類									
(準則其他組合一七)									
淺草料理屋組合	淺草、千東、二ノ九六	根岸區	一五五	大二三、三、五	料理飲食業	象潟警察署管内	伊藤萬之助		三
大東京支那料理業聯合組合	淺草、新畑、一	淺草區	空〇〇	大四、三、五	支那料理業	東京市及市外一部	三村勝三郎	戸塚頼雄	三、三三
大東京蕎麥商組合	神田、神保、二ノ四・一〇	九段區	一三三	昭五、二	蕎麥、饅頭製造小賣	東京市	和久井喜治郎	澤雅弘	一、八〇
東京支那蕎麥卸商組合	下谷、入谷、三七四	根岸區	七三	昭七、三、三	支那麵製造販賣	東京市	兒玉允男		二四
東京鰻蒲燒業組合	神田、仲、一ノ六	下谷區	三五四	大二、四、八	川魚、鰻蒲燒料理	同	橋本小次郎	三宅孤軒	二四
東京鮎商組合	同	同	同	大四、三、六	鮎料理業	同	岡田登代吉		七三
東京料理業組合	同	同	同	昭三、五、八	日本料理飲食業	同	小坂梅吉		五八
京橋警察署管内飲食店業者組合	京橋、京橋、三ノ八	京橋區	八四九	昭六、四、七	飲食業	京橋警察署管内	篠原呂市		五〇
築地警察署管内特殊飲食業組合	京橋、銀座、六ノ四	銀座區	三七七	昭五、	同	築地警察署管内	武井定光		三七
象潟警察署管内飲食店組合	淺草、馬道、二ノ二九	根岸區	一三六	昭二、一、	同	象潟警察署管内	金田權之助	山口惣三郎	一、五〇
昭和全國聯合旅館組合	神田、小川、三ノ五	神田區	四四四	昭二、一、〇	旅館	全國	小林彦三	遊佐敦	五〇
東京旅館組合	京橋、木挽、三ノ四朝日俱樂部内	京橋區	四四七	大二、	旅館及下宿業	東京市一圓部	濱田次郎	加藤近之介	一、六〇
本郷旅館下宿組合	本郷、本郷、四ノ四二	小岩區	六六六	昭三、四、	同	本郷區及瀧野川區一部	高橋宗一	大村米吉	三六
東京浴場營業組合	神田、西神田、一ノ一三	九段區	三三六	昭三、	浴場	東京市	米田徳重	貝田清太郎	一、〇〇
東京浴場組合	日本橋、小傳馬、三ノ一一	浪花區	一〇六	大二三、二、	同	同	坂下卯三郎		三、八〇
東京待合組合本部	神田、錦、三ノ一五	神田區	四九九	大七、五、	待合業	同	永井玄暢	奥野芳丸	二、〇〇
玉川茶屋組合	世田谷、玉川、一五〇一	玉川	三七	大八、四、一	料理待合	玉川町	森與三郎		三〇

重要物産同業組合並準則其他組合

名	稱	所在地	電話番號	設立年月日	組合員/營業種類	地區	代表者	書記長	組合員數
東京支那蕎麥卸商組合	下谷、入谷、三七四	根岸區	七三	昭七、三、三	支那麵製造販賣	東京市	兒玉允男		二四
東京鰻蒲燒業組合	神田、仲、一ノ六	下谷區	三五四	大二、四、八	川魚、鰻蒲燒料理	同	橋本小次郎	三宅孤軒	二四
東京鮎商組合	同	同	同	大四、三、六	鮎料理業	同	岡田登代吉		七三
東京料理業組合	同	同	同	昭三、五、八	日本料理飲食業	同	小坂梅吉		五八
京橋警察署管内飲食店業者組合	京橋、京橋、三ノ八	京橋區	八四九	昭六、四、七	飲食業	京橋警察署管内	篠原呂市		五〇
築地警察署管内特殊飲食業組合	京橋、銀座、六ノ四	銀座區	三七七	昭五、	同	築地警察署管内	武井定光		三七
象潟警察署管内飲食店組合	淺草、馬道、二ノ二九	根岸區	一三六	昭二、一、	同	象潟警察署管内	金田權之助	山口惣三郎	一、五〇
昭和全國聯合旅館組合	神田、小川、三ノ五	神田區	四四四	昭二、一、〇	旅館	全國	小林彦三	遊佐敦	五〇
東京旅館組合	京橋、木挽、三ノ四朝日俱樂部内	京橋區	四四七	大二、	旅館及下宿業	東京市一圓部	濱田次郎	加藤近之介	一、六〇
本郷旅館下宿組合	本郷、本郷、四ノ四二	小岩區	六六六	昭三、四、	同	本郷區及瀧野川區一部	高橋宗一	大村米吉	三六
東京浴場營業組合	神田、西神田、一ノ一三	九段區	三三六	昭三、	浴場	東京市	米田徳重	貝田清太郎	一、〇〇
東京浴場組合	日本橋、小傳馬、三ノ一一	浪花區	一〇六	大二三、二、	同	同	坂下卯三郎		三、八〇
東京待合組合本部	神田、錦、三ノ一五	神田區	四九九	大七、五、	待合業	同	永井玄暢	奥野芳丸	二、〇〇
玉川茶屋組合	世田谷、玉川、一五〇一	玉川	三七	大八、四、一	料理待合	玉川町	森與三郎		三〇

◇輸出組合並輸入組合

輸出組合並輸入組合 (一九)

名	稱	所在地	電話番号	地區	目的	設立年月日	代表者	書記	長組合員數
京濱南洋雜貨輸出組合		麴町、丸ノ内、三ノ一四 東京商工会議所内	丸内四 五五七	關東、東北、北海道	輸出振興、輸出統制	昭一〇、三、六	山崎 龜吉	西 幹	二五
對英セルロイド玩具輸出組合		淺草、淺草橋、三ノ一〇	淺草四 五四〇	内地一圓	對英セルロイド玩具輸出貿易/振興	昭三、三、〇	泉 寅藏		七
對英電球輸出組合		京橋、銀座西、七ノ三 日本貿易會館内	銀座四 四〇五	同	對英電球輸出貿易/振興	昭九、七、三	淺間 龍藏		四
對佛瑞白輸出組合		京橋、銀座、六ノ四 尾張ビル八階	銀座四 三三九	同	對佛瑞白輸出貿易/振興	昭二、五、二〇	伴野文二郎		三
對露輸出組合		麴町、内幸、二ノ一七 日露協會	銀座四 三三〇	同	對露輸出貿易/振興	大五、三、	倉知 鐵吉		三〇
大日本農機具輸出組合		麴町、大手、二ノ二 農林省内	丸内四 五〇三	同	農機具輸出貿易/振興	昭一三、七、七	三浦 實生		九
帝國麥酒輸出組合		京橋、銀座、二ノ三 米井ビル	京橋四 三三七	同	貿易振興、價格統制、共同施設	昭八、九、三	高橋龍太郎		七
東京織物輸出組合		日本橋、小舟、一ノ二	芝罘町四 五〇九	東京府、千葉、新潟以北一府一縣北海道	絹、人絹織物及加工製品、ステールフアイバー織物/貿易振興	昭九、八、二	神戸俊次郎	野澤 三郎	三〇
東京雜貨阿弗利加近東輸出組合		麴町、丸ノ内、三ノ一 東京商工獎勵館内	丸内四 五〇七	東京府、關東一圓	輸出統制	昭一〇、三、九	野呂彦太郎	間 邪藏	三〇
東京雜貨印度輸出組合		同	同	同	輸出助成	昭九、九、〇	松本鐵治郎	同	六
東京雜貨中南米輸出組合		日本橋、通、二ノ四	目黒四 三〇七	關東、東北及北海道一圓	對中南米雜貨/輸出貿易/振興	昭一〇、五、七	淺間 龍藏	山崎 和夫	一六一
東京雜貨北米輸出組合		同	同	東京府一圓	對北米雜貨/輸出貿易振興	昭三、七、一	同	同	一五〇
東京東亞輸出組合		麴町、丸ノ内、東京市産業局内	丸内四 三二九	同	對滿蒙輸出貿易/振興	大八、三、三	井田 友平	同	三〇

(二) 輸入組合

(一七)

東京帽子輸出組合		神田、東神田、一區・六	浪花四 三〇三	東京、靜岡、神奈川、新潟、以東	帽子輸出貿易/振興	昭三、三、〇	山口 善八	上條 信彦	三
日本伊太利輸出組合		京橋、銀座西、七ノ三 日本貿易會館内	銀座四 七三三	内地一圓	對伊輸出統制	昭三、九、三	淺間 龍藏	菊地 輝男	六
日本電球輸出組合		同	同	同	電球輸出貿易/振興	昭九、九、元	中村楠太郎	同	一六三
日本蜜柑罐詰輸出組合		麴町、丸ノ内、二ノ二 丸ビル内	丸内四 五三三	同	蜜柑罐詰/輸出振興	昭三、三、三	野崎 米男	山本 眞平	三
日本伊太利輸入組合		京橋、銀座西、七ノ三 日本貿易會館内	銀座四 七三三	内地一圓	對伊輸入統制	昭一三、一〇、三	淺間 龍藏	菊地 輝男	六
日本米材輸入組合		深川、木場、四ノ二四	本所四 四三二	同	米材/輸入及配給/調整	昭一三、三、一	安宅 彌吉	森定 孝市	三

◇輸出組合並輸入組合

商業組合 (11011)

(一) 穀類粉類販賣

(11)

名 稱	所 在 地	電 話 番 號	事 業 / 大 要	組 合 員 / 營 業 種 類	地 區	設 立 年 月 日	代 表 者	常 務 理 事 又 ハ(書記長)	組 合 員 數
神田川米穀商業組合	神田、佐久間河岸 三七、二	下谷(四) 二六三 二四〇	米穀統制、共同施 設=依九取引改善	米穀問屋業	東京市	昭 八、三、六	松村金兵衛	瀨田 柳吉	六
東京山手米穀商業組合	四谷、旭、二四	四谷(四) 七九		米穀卸業	王子區外一三區	昭 一、二、三	寺島德太郎	請川 榮吉	元
東京米穀産地仲介商業組合	下谷、仲御徒、四 ノ五	下谷(四) 四九六 六六四	米穀統制、共同施 設	米雜穀仲介斡旋業	東京市	昭 一、一、三	谷島 又造 (菅原 順)		二
城南米穀卸商業組合	品川、大井、三 六四、二	大森(四) 八三三		米穀卸業	城南六區	昭 三、一〇、三	松波 勝次	古橋勇治郎	三
東京大井白米小賣商業組合	同	同	共同仕入、共同施 設	白米小賣業	品川區大井ノ大 部	昭 三、一〇、七	安田 誠忠		六
東京芝白米小賣商業組合	芝、新橋、五ノ二 中村内	芝(四) 一〇三			芝區	昭 三、四、八	中村 秋藏	山田新之助	三
東京澁谷白米小賣商業組合	澁谷、幡ヶ谷、榎塚 一〇四五	四谷(四) 一〇二			澁谷區	昭 二、二、七	田中富三郎	杉本伊三郎	二
東京淀橋白米小賣商業組合	淀橋、上落合、一 ノ一七〇	大塚(四) 一〇四八	改良發達、共同仕 入		淀橋區	昭 一〇、五、九	岸 竹次郎	定兼 勝二	一〇
東京荒川白米小賣商業組合	荒川、三河島、四 ノ三四八七	下谷(四) 八六六	共同仕入、共同施 設		荒川區	昭 九、一〇、二	栗原 善市 (篠原幸作)		一六
東京足立白米小賣商業組合	足立、千住、五九 ノ三〇	足立 三三三			足立區	昭 九、九、三	加藤幸三郎	細川 勇作	一五
京深川米穀卸商業組合	深川、佐賀、一ノ 三〇	本所(四) 〇六二		米穀卸販賣業	東京市一區	昭 三、七、五	梅原 保	佐々木信義	四

(二) 酒類、調味料、清凉飲料水類販賣

(三五)

東京神田酒類商業組合	神田、司、二ノ一九	神田(四) 四七五	統制共同施設	酒類、醬油、味噌 清凉飲料小賣業	神田區	昭 八、三、四	笹川 清元	角谷 晋吉	一四
東京日本橋酒類商業組合	日本橋、茅場、一 ノ七・一〇	茅場町(四) 九六			日本橋區	昭 九、一、三	樋口 利一	中井 兼吉	一五
東京京橋酒類商業組合	京橋、橋、二ノ一・ 二笹川方	京橋(四) 八三三			京橋區	昭 九、三、二	島村 藤七	笹川 忠恕	一五
東京芝酒類商業組合	芝、白金、一ノ 三〇	三田(四) 三六五			芝區	昭 八、三、五	小田切 三五郎	尾田源兵衛	一七
東京麻布赤坂酒類商業組合	麻布、新橋、二ノ 二	赤坂(四) 三三			麻布區、赤坂區	昭 九、六、五	西崎 謙三	上田安次郎	一七
東京四谷酒類商業組合	四谷、新宿、二ノ 五六	四谷(四)一五(二)			四谷區	昭 九、一、九	長崎佐次郎	島本 長政	一〇
東京麴町牛込酒類商業組合	牛込、櫻、二ノ 一七	牛込(四) 四九			麴町區、牛込區	昭 九、二、四	勝田喜三郎	渡邊六兵衛	一七
東京小石川酒類商業組合	小石川、音羽、九 ノ一七	牛込(四) 一六三			小石川區	昭 八、三、六	三ツ矢 民治郎	増田耕四郎	一六
東京本郷酒類商業組合	本郷、駒込、八 ノ一	本郷(四) 八三			本郷區	昭 九、二、七	渡邊 伸藏	早川兼兵衛	一六
東京下谷酒類商業組合	下谷、中根、五 ノ二松丸方	根岸(四) 七三			下谷區	昭 八、三、四	松丸長太郎	關 盛信	一六
東京淺草酒類商業組合	淺草、雷門、一ノ 二一	淺草(四) 二五二			淺草區	昭 九、六、八	金澤 國藏 (木越博明)		二六
東京本所酒類商業組合	本所、石原、四ノ 一・二	本所(四) 一〇七			本所區	昭 九、一、八	市木芳次郎	上野金太郎	二〇
東京深川酒類商業組合	深川、常盤、二ノ 三・二	本所(四) 三三			深川區	昭 八、三、二	青木常次郎	鈴木 幸三	一三
東京品川酒類小賣商業組合	品川、南品川、四 ノ三〇一	高輪(四) 二二呼			品川區	昭 八、七、〇	鈴木 義治	清水 辰男	一六
東京目黒酒類商業組合	目黒、上目黒、五 ノ二三六四	青山(四) 三九三			目黒區	昭 八、六、四	唐木 武數	平口豊次郎	三

商業組合

商業組合

Table of commercial associations with columns for name, location, telephone, business details, members, and dates. Includes entries like '東京花原酒類商業組合' and '東京大森酒類商業組合'.

(三) 鳥獸肉、其他飲食料品販賣

(110)

Table of commercial associations for bird and animal products and food items. Includes entries like '江東鳥肉小賣商業組合' and '東京葛飾酒類小賣商業組合'.

商業組合

◇商業組合

各稱	所在地	電話番號	事業ノ大要	組合員ノ營業種類	地區	設立年月日	代表者	常務理事又ハ(書記長)	組合員數
東京室本一乾物貨道具商業組合	日本橋、室、一、一六・二	日橋(四) 一七〇	統制借入、共同施設	乾物卸、小賣又ハ貨道具業	室町一丁目、本町一丁目	昭 八、八、〇	山本金三郎	庄野 修造	一四
東京江東米卸商業組合	本所、石原、一、一八山田方	墨田(四) 七五五	統制、共同施設	米卸賣業	本所、深川、城東區	昭 二、五、三	山田 竹治	(高月晋文)	二六
東京中央米卸商業組合	神田、須田、二、一	神田(四) 九五九	同	製米卸又ハ製米請負業	神田、本郷、小石川區(一部除外)	昭 三、五、三〇	神田種五郎		一〇五
東京中部米卸商業組合	麻布、霞、一、一	同	同	同	日本橋、京橋、芝區、赤坂、澁谷區	昭 三、五、二	金子 貞吉		一四
東京城西米卸商業組合	中野、新井、五一、七	中野(四) 二七五	同	同	中野、杉並、谷世田谷區	同	山田 清一		二九
東京城北米卸商業組合	豊島、池袋、一、七六二	大塚(四) 三三六	同	同	豊島、板橋、王子、瀧野川區	昭 三、四、三	利根川 博		二二
東京西部米卸商業組合	四谷、永住、二、八	四谷(四) 四三九	同	同	澁谷、牛込、四谷、麹町區	昭 三、五、二	山口 徳二		九
東京南部米卸商業組合	品川、大井海岸、二、六一七	大森(四) 三三六	同	同	品川、大森、蒲田、荏原、目黒區	昭 三、六、三	谷口菊五郎		一六
東京北部米卸商業組合	浅草、山谷、六、四	浅草(四) 八七六	同	同	浅草、下谷、荒川、足立、神田區	昭 三、五、二	大野 藤吉	(名和淑徳)	一八六
(一五)									
(四) 織物、被服、糸、メリヤス類販賣									
東京織物小賣商業組合	京橋、銀座、二、二越後屋ビル内	京橋(四) 五〇八	取引改善、營業統制	織物小賣業	東京市	昭 三、九、一	石谷 二一		一三三
東京綿織物卸商業組合	日本橋、堀留、一、六	芝罘町(四) 五〇二	同	綿織物卸商	東京府	昭 三、四、二	江波和三四	齋藤 武雄	二七
東京羅紗卸商業組合	神田、岩本、一、二	浪花(四) 二七三	同	羅紗卸賣業	東京市	昭 八、四、〇	柴田 武治	(伊藤 六三郎)	四
東京羅紗卸問屋商業組合	同	同	販賣統制	羅紗切賣又ハ問屋業	同	昭 九、三、〇	土井清次郎	(伊藤 六三郎)	六
東京出布商業組合	神田、松枝、一、二	浪花(四) 四九五	同	出布卸商	同	昭 三、八、四	村田 惣吉		七

東京洋服卸商業組合	神田、岩本、一、二	浪花(四) 二七三	取引改善、營業統制	洋服類卸賣	東京市	昭 九、四、二	高杉吉之助	(伊藤 六三郎)	九
東京婦人子供服卸商業組合	同	同	同	婦人子供服卸賣	同	昭 九、二、二	伊藤兵治郎	(同)	五
東京日本橋洋服商業組合	日本橋、江戸橋、二、六	日橋(四) 四七〇	販賣統制	洋服類販賣業	日本橋區	昭 九、三、二	清水三十郎	上別府貞正	三
東京芝南部洋服商業組合	芝、三田四國、二、一七	三田(四) 四三六	取引改善、營業統制	洋服裁縫販賣業	芝區	昭 九、七、九	星野 直一	(羽入嘉吉)	五
東京タオル卸商業組合	日本橋、兩國、三四	浪花(四) 四三三	同	タオル及タオル製品卸賣業	東京市	昭 二、九、三〇	須藤 角藏	(美島利照)	三
東京綿卸商業組合	深川、高橋、四、八	本所(四) 三三〇	同	落綿販賣業	同	昭 三、一〇、五	新倉 良造		三
東京毛糸卸商業組合	日本橋、小傳馬、三、二青葉ビル内	浪花(四) 五〇七	同	毛糸卸賣業	東京府	昭 三、三、三	杉村 義三	(東野 傳)	四
東京糸卸商業組合	日本橋、本、四、二	芝罘町(四) 五〇九	同	糸卸賣	同	昭 三、一、六	小竹敬一郎		一〇
東京糸類小賣商業組合	同	芝罘町(四) 五〇七	販賣統制	糸類、毛織糸其他糸類小賣業	同	昭 三、四、二	多崎由太郎		八
東京莫大小卸商業組合	浅草、柳橋、二、一	浅草(四) 七二二	同	莫大小卸賣業	同	昭 三、六、三	菅谷 爲吉		一八

(五) 皮革、同製品、ゴムセルロイド類販賣

東京原皮商業組合	浅草、今戸、一、一三	浅草(四) 七五七	斯業改善、統制	圓産原皮ノ卸賣	東京市	昭 三、七、七	上原政兵衛		九
東京靴用皮革商業組合	浅草、聖天、四、九	浅草(四) 六九四	統制、共同施設	靴用皮革販賣業	同	昭 一〇、五、七	武田捨三郎	(水越俊夫)	七
東京靴用皮革卸商業組合	浅草、猿若、二、一〇	浅草(四) 二六七	同	同	同	昭 一、三、九	廣瀬惣一郎	野崎 一郎	八
東京毛皮卸商業組合	神田、岩本、三、市場ビル	浪花(四) 六〇七	取引改善、統制	毛皮卸賣業	同	昭 二、九、六	青木榮次郎	(福武壽夫)	四
東京ゴム原料卸商業組合	日本橋、本、一、二	日橋(四) 四七〇	同	ゴム原料卸賣業	同	昭 一、三、三	安田 諒三		三

◇商業組合

商業組合

Table with 10 columns: 名 (Name), 稱 (Title), 所在地 (Location), 電話番号 (Phone Number), 事業ノ大要 (Main Business), 組合員ノ營業種類 (Business Types of Members), 地 (Area), 設立年月日 (Establishment Date), 代表者 (Representative), 組合員數 (Number of Members). Rows include 東京再生ゴム材料卸商業組合, 東京ゴム食船卸商業組合, etc.

(六) 藥品、化粧品類販賣

Table with 10 columns: 名 (Name), 稱 (Title), 所在地 (Location), 電話番号 (Phone Number), 事業ノ大要 (Main Business), 組合員ノ營業種類 (Business Types of Members), 地 (Area), 設立年月日 (Establishment Date), 代表者 (Representative), 組合員數 (Number of Members). Rows include 東京中央藥粧商業組合, 東京山之手藥粧商業組合, etc.

(九)

(七) 木材家具、英産類販賣

Table with 10 columns: 名 (Name), 稱 (Title), 所在地 (Location), 電話番号 (Phone Number), 事業ノ大要 (Main Business), 組合員ノ營業種類 (Business Types of Members), 地 (Area), 設立年月日 (Establishment Date), 代表者 (Representative), 組合員數 (Number of Members). Rows include 大東京木材商業組合, 東京家具商業組合, etc.

(五)

(八) 傘、履物、提灯類販賣

Table with 10 columns: 名 (Name), 稱 (Title), 所在地 (Location), 電話番号 (Phone Number), 事業ノ大要 (Main Business), 組合員ノ營業種類 (Business Types of Members), 地 (Area), 設立年月日 (Establishment Date), 代表者 (Representative), 組合員數 (Number of Members). Rows include 東京洋傘卸商業組合, 日本洋傘地元卸商業組合, etc.

商業組合

◇商業組合

(九) 陶磁器、硝子、同製品類販賣

(三)

名	稱	所在地	電話番号	事業ノ大要	組合員ノ營業種類	地	區	設立年月日	代表者	常務理事又ハ(書記長)	組合員數
東京陶磁器卸商業組合		日本橋濱、三ノ一	葦野町(66) 四三八	改善發達、共同施設	陶磁器卸業	東京市	赤坂、麻布、澁谷、世田谷、目黒、荏原、外三區	昭 九、三、二	中島富次郎	木野 勝利	六
東京南部板硝子小賣商業組合		芝、三田同朋、一六	三田(46) 四六八	統制、共同施設	板硝子小賣業	東京市	黒、荏原、外三區	昭 一〇、一、二七	澁谷彦三郎	(柳澤正博)	三三
東京西部板硝子業小賣商組合		淀橋、柏木、一ノ	四谷(4)三四七呼	同	同	小石川外三區	昭 一〇、三、二五	高橋 房吉			二二

(一〇) 車輛、機械器具、樂器類販賣

(一五)

東京自轉車卸商業組合		神田、旅籠、一ノ	下谷(83) 四三九	統制、共同施設	自轉車、同部分品並附屬品卸業	東京市	同(小石川區ヲ除ク)	昭 一〇、八、三〇	守屋 千里	(黒瀬信誠)	二二
東京自轉車小賣商業組合		神田、末廣、二三	下谷(83) 六三三	同	同	東京市	同	昭 一〇、一、三〇	酒井敏太郎	(渡邊啓輔)	一八七
東京自轉車用タイヤ卸商業組合		神田、東松下、四	浪花(77) 四六九	同	同	東京市	同	昭 八、九、二五	高岡政十郎	(藤咲榮次)	八
小石川自轉車商業組合		小石川、大塚坂下	大塚(66) 七三六	同	同	小石川區	同	昭 八、五、二	徳永 爲次	(久保 貫太郎)	五
東京傳動機商業組合		神田、元岩井、一	浪花(77) 三三二	同	同	東京市	同	昭 一三、八、九	山本 暹		三
東京芝電氣器具商業組合		芝、西久保巴、四	芝(43) 二四八	同	同	芝區	同	昭 九、二、二	森田 晋由	(平松 弘)	八
東京蓄電池商業組合		神田、錦、三ノ一	銀座(57) 四三三	同	同	東京市	同	昭 九、七、九	平岩 成射	(山田 藤之助)	五
東京蓄音器商業組合		京橋、銀座西、六	京橋町(5) 五八七	同	同	同	同	昭 八、二、三〇	伊藤彌太郎	(富樫周夫)	四七
東京中央ラヂオ商業組合		京橋、木挽、三ノ	京橋(56) 八八七	同	同	同	同	昭 一三、三、三	徳田 光雄	(福山正利)	三二

東京山ノ手ラヂオ商業組合		牛込、市谷田、三ノ八	牛込(84) 一八七	取扱商品ノ試験ラヂオ聴取申込ノ取次資金ノ貸付又ハ貯金	ラヂオ關係商品ノ小賣	本郷、小石川、牛込、麹町、四谷、赤坂區、向島、足立、葛飾各區	昭 三、三、三	藤原 太郎	所 干城	一六
東京東部ラヂオ商業組合		向島、寺島、五ノ一四七	墨田(74) 六三三	同	ラヂオ小賣	向島、足立、葛飾各區	昭 二、八、五	山家 繁		一六
東京都東ラヂオ商業組合		本所、向島須崎、八六田中方	墨田(74) 三六六	同	ラヂオ關係商品ノ小賣	所、深川各區	昭 三、七、五		宮前 猛	二〇
東京都南ラヂオ商業組合		品川、大井立會、五三〇	高輪(44) 三三六	同	ラヂオ電氣器具小賣	蒲田、大森、品川、目黒、荏原	昭 一〇、四、八	石川 廣吉	八幡安太郎	三三
東京都北ラヂオ商業組合		王子、王子、二〇〇	同	同	ラヂオ小賣	世田谷區、板橋、豊島、荒瀬	昭 三、七、七	平井宗太郎	小野 貢	三〇
東京城西ラヂオ商業組合		淀橋、淀橋、七二九	四谷(86) 七七五	同	同	澁谷、淀橋、中野、杉並區	昭 一三、二、九	遠藤 貢	植村 收蔵	三〇

(一一) 鐵工、金屬製品類販賣

(七)

東京商科器械材料卸商業組合		神田、錦、二ノ四	神田(86) 四三九	改善發達、統制、共同施設	商科療用器械器具及材料卸業	東京市	同	昭 一三、二、九	森田 五郎		七
東京亞鉛鐵板商業組合		荒川、三河島、六ノ八二	下谷(83) 三三〇	同	亞鉛鐵板並ニ附屬建築材料販賣	同	同	昭 一三、四、三	矢納 攝輔		一〇〇
全國鋼材商業組合		日本橋、茅場、二ノ一六清水ビル	葦野町(66) 三三三	同	鋼材卸業	内地一圓	同	昭 一三、五、三	林 甚之丞		一〇〇
全國鋼管商業組合		麹町、丸ノ内、一ノ二小泉方	丸内(24) 一八六	同	鋼管販賣業	同	同	昭 一三、六、六	小泉 澄		一〇〇
東京鋼材特約店商業組合		京橋、八丁堀、四ノ五・七宮島商店	京橋(56) 三三六	同	形、棒鋼板特約店指定ノ卸又ハ小賣	東京府	同	昭 一三、六、五	宮島 英三		三六
東京電力板特約店商業組合		淺草、壽、三ノ六	淺草(84) 三六六	同	電力板卸業	同	同	昭 一三、八、五	笹川幸次郎		七
東京鍍金材料小賣商業組合		下谷、南稻荷、一四古澤ビル	下谷(83) 五八六	販賣統制、共同施設	鍍金材料小賣	東京市	同	昭 一三、九、二	色川 誠吉		五

◇商業組合

商業組合

(一) 重油揮、發油品販賣

(四)

名 稱	所 在 地	電 話 番 號	事 業 / 大 要	組 合 員 / 營 業 種 類	地 區	設 立 年 月 日	代 表 者	常 務 理 事 又 ハ(書記長)	組 合 員 數
東京重油特約店商業組合	麹町、丸の内、三ノ 三、三、二、二號館	丸の内 五五五	改良發達、共同施	重油販賣業	東京府	昭三、七、三	近藤 光正		三
東京重油小賣商業組合	同	同	同	重油小賣業	同	昭三、九、七	矢野 新吉		一五
東京揮發油特約店商業組合	同	同	同	製造輸入業者、揮 發油販賣業	同	昭三、五、三	高濱 徳一		六
東京揮發油小賣商業組合	同	同	同	揮發油小賣業	東京市	昭三、七、一	林 千代松		四三

(二) 商店街、露店商、各種物品販賣

(三九)

名 稱	所 在 地	電 話 番 號	事 業 / 大 要	組 合 員 / 營 業 種 類	地 區	設 立 年 月 日	代 表 者	常 務 理 事 又 ハ(書記長)	組 合 員 數
東京人形町通商店街商業組 合	日本橋、人形町、 二ノ八	芝罘町 五五五 正札販賣、勵行賣出	營業用品ノ仕入及 運搬買上ノ配達 正札販賣、勵行賣出	雜種商業	人形町一ノ二乃至 七二ノ一乃至六	昭二、二、三	山路 芳雄	根岸 榮隆	八
東京八丁堀商店街商業組 合	京橋、西八丁堀、 一ノ五吉田方	京橋 九九六	同	同	西八丁堀商店街	昭三、六、三	吉田 半六	藤本 傳藏	一六
東京麻布十番商店街商業組 合	麻布、宮下、六 井内	赤坂 七六八	同	同	麻布十番街	昭三、三、五	池田 宗吉	(中島民生)	一四
東京佐竹通商店街商業組 合	下谷、竹、一、二酒 井内	下谷 三三三	同	同	下谷區竹町	昭三、四、三	酒井要一郎	(沼尾貞司)	一五
東京綠町通商店街商業組 合	本所、綠、二ノ二 本所、石原、二ノ 三鈴木方	本所 三三三 墨田 五九六	同	同	綠町自一丁目一 至四丁目二五	昭三、三、三	吉村 新藏	(藤澤隆吉)	三三
東京石原通商店街商業組 合	三鈴木方 荏原、小山、一、二	荏原 四〇六	同	同	石原通商店街	昭三、六、三	鈴木 器吉	岡崎林三郎	三〇
東京武藏小山商店街商業組 合	世田谷、北澤、三 九九九	松澤 三三三	同	同	小山町、戸越町 中延町商店街	昭三、三、三	山崎 眞一	(船久保 孝男)	一七
東京北澤通商店街商業組合	同	同	同	同	北澤自三丁目九 一七至同一〇三	昭三、三、三	藤野 一之	(平塚理)	一三〇

商業組合

名 稱	所 在 地	電 話 番 號	事 業 / 大 要	組 合 員 / 營 業 種 類	地 區	設 立 年 月 日	代 表 者	常 務 理 事 又 ハ(書記長)	組 合 員 數
東京巢鴨地蔵通商店街商業 組合	豊島、巢鴨、三ノ 二六	大塚 四六五	營業用品ノ仕入及 運搬買上ノ配達 正札販賣、勵行賣出	雜種商業	巢鴨自二丁目四 至四丁目二四	昭三、三、三	辻 寅止	(大橋正孝)	三三
東京王子豊島通商店街商業 組合	王子、豊島、三ノ 七中島内	淺草 九九六	同	同	豊島町商店街	昭三、六、三	中島牧太郎	富岡 末治	五
東京、ろけ通商店街商業組 合	淺草、田中、二ノ 六	同	同	同	田中町、山谷、地 方今戸ノ大部	昭三、三、三	峰島 吉郎	(銀木 喜一郎)	一七
東京東十條商店街商業組合	王子、東十條、三 ノ九、七	同	同	同	王子區上十條町 下十條町ノ大部	同	伊藤 新助	石神 一郎	三三
東京高橋商店街商業組合	深川、高橋、一ノ 六野々村方	本所 八三三	同	同	品川高橋丁目一 乃至六、同二丁 目	昭三、六、二	柴田喜代治	高橋徳太郎	〇〇
東京池袋三ノ商店街商業組 合	豊島、池袋、五ノ 三六〇泉川方	大塚 四六五	同	同	池袋四丁目及五 丁目ノ大部	昭三、六、五	泉川 彌吉		九
東京庚申塚商店街商業組合	豊島、西巢鴨、四 ノ四〇四千原方	同	同	同	西巢鴨三丁目及 四丁目ノ大部	昭三、一、一	千原 七藏		一三
東京高圓寺商店街商業組合	杉並、高圓寺、一 ノ九三〇	中野 四三二	同	同	杉並區高圓寺ノ 大部	昭三、七、二	島崎 直平		四
東京中延元町商店街商業組 合	荏原、中延、四六 九	荏原 四〇三	同	同	荏原區中延町ノ 大部	昭三、七、七			一〇
東京高橋大通商店街商業組 合	深川、常盤、二ノ 九	本所 一七九	同	同	高橋一丁目常盤 町一丁目、森下 町一丁目、二丁目	昭三、七、三〇	鶴 甚四郎		一五
東京十條銀座商店街商業組 合	王子、上十條、二 ノ一	同	同	同	王子區上十條町 下十條町ノ大部	昭三、八、四	丸山 三郎		一八
東京小日水道町商店街商 業組合	小石川、小日向水 道、二、八花井方	大塚 六五五	同	同	小日向水道町、 戸川武島町ノ大 部	昭三、一〇、七	花井 政吉		一〇〇
東京池袋商店街商業組合	豊原、池袋、二ノ 九〇六石原方	同	同	同	豊島區板橋區ノ 一部	昭三、一〇、八	石原 亮藏		一四
新橋仲通商業組合	芝、新橋、六ノ二 ・四	芝 九九七	同	同	新橋自二丁目二 至七丁目四	昭三、四、一〇	近藤 謙治	渡邊 善吉	一〇五
堤方町商業組合	大森、堤方、五七 ・四	池上 一六六	同	同	大森區堤方町、 表神保二ヨリ一 ツ橋通南側神保 町一乃至南神保 町二北側	昭三、五、三	高山 佐綱	(姉崎喜内)	六
常設露店神田誠交商業組合	神田、神保、一ノ 四九	神田 四三二呼	同	同	表神保二ヨリ一 ツ橋通南側神保 町一乃至南神保 町二北側	昭三、六、一	荒井 倉雄	長岡作次郎	五
常設露店銀座正陸商業組合	京橋、木挽、三ノ 五・一	同	營業用品ノ仕入並 資金ノ貸付貯並	常設露店商業	銀座自三丁目一 六丁目一ノ一〇 先歩道	昭三、一〇、六	平子 豊	田中彦三	一五

◇商業組合

Table listing various commercial associations (e.g., 常設露店京橋月露商業組合) with columns for name, location, telephone number, business details, and members.

(一四) 其他販賣

(10)

Table listing other types of commercial associations (e.g., 東京城西綿蒲團小賣商業組合) with columns for name, location, telephone number, business details, and members.

(一五) 運送、運輸類

(五)

Table listing transportation and transport-related commercial associations (e.g., 東京タクシー商業組合) with columns for name, location, telephone number, business details, and members.

◇商業組合

商業組合

Table of Commercial Associations (商業組合) with columns for Name, Location, Telephone, Business Summary, Membership, Area, Establishment Date, Representative, and Officers.

(一六) 洗濯 其他商業

Table of Washing and Other Commercial Associations (洗濯 其他商業) with columns for Name, Location, Telephone, Business Summary, Membership, Area, Establishment Date, Representative, and Officers.

(九)

工業組合 (二九八)

(一) 紡織工業

(四八)

Table of Industrial Associations (工業組合) with columns for Name, Location, Telephone, Business Summary, Membership, Area, Establishment Date, Representative, and Officers.

工業組合

◇工業組合

名 稱	所 在 地	電 話 番 號	事 業 / 大 要	組 合 員 / 營 業 種 類	地 區	設 立 年 月 日	代 表 者	常 務 理 事 又 ハ(書記長)	員 組 數 合
日本内地向人造絹織物工業組合	京橋、銀座西、五ノ二マツダビル	銀座 一三〇四	製品検査、統制、共同購入販賣	内地向人造絹織物製造業	内地一圓	昭一三、二、一	田中 昌龜		合組 三
日本麻織物工業組合	京橋、寶、一ノ七味ノ素ビル	京橋 三三三	同	麻織物製造業	同	昭一三、三、四	寺島 傳吉		同 五
關東毛織物工業組合	日本橋、彌生、一ノ三六	荻野 五七一	同	毛織物製造業	茨城、栃木、群馬、東京府、千代田、東京府、神奈川縣	昭一三、五、三〇	楠本吉太郎		同 七
大日本毛織物工業組合	京橋、築地、四ノ二	京橋 三七一	同	同	内地一圓	昭一三、六、二	高野 源進		合組 二
日本人造絹織物工業組合	京橋、銀座西、五ノ二マツダビル	銀座 一三〇四	製品検査、統制、共同設備	人造絹織物製造業	同	昭一三、三、二	宮脇 梅吉		同 〇七
日本糸染晒工業組合	京橋、築地、一ノ二〇須之内ビル	京橋 七九七	製品検査、取締統制	絹糸ノ染色、精練、漂白、糊付加工業	同	昭一三、三、九	飯塚 榮隆		同 九
東京輸出織物染色工業組合	本所、大平、四ノ二・三	豊田 五〇七	製品検査、取締、共同設備	輸出絹織物染色(捺染ヲ除ク)漂白	東京府、福島縣、相馬郡原町	昭一三、五、三	田中 昌龜	荒木 勝治	合組 二
日本輸出織物染色工業組合	京橋、寶、一ノ七味ノ素ビル	京橋 一五〇三	同	同	内地一圓	昭一七、一、八	菊地 菊藏		同 七
日本内地向人造絹織物機械染工業組合	日本橋、大傳馬、二ノ一・一傳馬ビル	浪花 四八〇	同	内地向人造絹織物機械染工業	同	昭一三、三、九	田中 昌龜		同 七
日本輸出絹人絹織物手工捺染工業組合	京橋、寶、一ノ七味ノ素ビル	京橋 一五〇三	染色料金協定、製品検査、統制	輸出絹人絹織物ノ型紙捺染業	同	昭一三、二、四	秋山 文雄		同 六
日本内地向機械捺染工業組合	日本橋、本石、二ノ三三三ビル	日輪 二〇九五	同	絹、人絹、ス・フ織物機械捺染業	同	昭一三、二、四	田中 昌龜		同 二
日本ス・フ織物工業組合	京橋、木挽、四ノ四柳原ビル	京橋 三三四	製品検査、共同設備、共同購入販賣統制	ス・フ織物製造業	同	昭一三、三、三	片倉 三平		同 三
日本ス・フ織物捺染工業組合	日本橋、室、二ノ三三三ビル	日輪 二〇九五	同	ス・フ織物捺染業	同	昭一三、三、三	田中 昌龜		同 五
日本ス・フ浸染工業組合	日本橋、室、二ノ三三三ビル	同	同	漂白染色業、精練	同	昭一三、七、三	同		同 六
關東ス・フ織物染色工業組合	日本橋、大傳馬、二ノ一傳馬ビル	浪花 四八〇	同	メリヤス染色、晒	東京府、埼玉縣	昭一三、四、四	同		三
東京染晒工業組合	下谷、二長、二一〇	下谷 五七〇	製品検査取締統制	同	東京府一圓	昭一八、二、七	關部長之助	柴田 仁助	一五

◇工業組合

名 稱	所 在 地	電 話 番 號	事 業 / 大 要	組 合 員 / 營 業 種 類	地 區	設 立 年 月 日	代 表 者	常 務 理 事 又 ハ(書記長)	員 組 數 合
關東捺染工業組合	日本橋、大傳馬、二ノ一傳馬ビル	浪花 四八〇	染色料金及生産協定製品検査、發明考案保護	内地向織物機械捺染業	東京府、埼玉、新潟縣	昭一八、八、三	田中 昌龜		三
東京莫大小工業組合	日本橋、兩國、三	浪花 四三三	製品検査配給統制	内地向莫大小製造業	東京府一圓	昭一三、三、四	永田 信一		九
東京輸出莫大小工業組合	浅草、柳橋、二ノ一	浅草 八七〇	製品検査	輸出莫大小製造業	同	昭一三、三、三	小杉 左右衛門		七
大日本莫大小製造工業組合	京橋、木挽、五ノ四明禮ビル	銀座 六七六	製品検査、配給統制	莫大小製造業	内地一圓	昭一三、二、一	古畑銀次郎		七
東京輸出麻眞田工業組合	蒲田、東六郷、二ノ九・八	蒲田 二〇三四	製品検査、生産數量ノ制限	輸出麻眞田製造業	東京府一圓	大 四、三、三	川田 諒次		合組 三
東京製紐工業組合	麹町、有樂、一ノ三富士アイス内	丸の内 三〇五	製品検査、共同購入販賣、統制	紐製業	同	昭一三、二、二	松本鐵次郎		五
東京製紐工業組合	京橋、銀座西、一ノ三實業ビル	京橋 九六九	同	製綿業	同	昭一三、四、三	藤生 七藏		五
日本製綿工業組合	京橋、築地、四ノ八	京橋 四七六	同	製綿及脱脂綿製造業	内地一圓	昭一三、二、七	藤野 七藏		合組 五
東京脱脂綿工業組合	豊島、高田南、三ノ七二	牛込 三〇四	製品検査、共同購入販賣統制	製綿脱脂綿白業	東京府一圓	昭一三、三、三	天田 久治		二
東京綿フェルト工業組合	本所、厩橋、三ノ一二	豊田 九七	同	綿フェルト製造業	東京府、神奈川、千葉縣	昭一三、三、三	飯塚友之吉		三
日本綿雜品工業組合	日本橋、馬喰、四ノ一兩國ビル	浪花 二六〇	同	組紐、捻紐糊付紐、又ハレース製造業	内地一圓	昭一三、三、三	松本鐵次郎		合組 三
東京作業被服工業組合	神田、岩本、三東、京衣類市場内	浪花 六七一	同	作業服、團體服、作業服、團體服受託製造業	東京府一圓	昭一三、八、七	澤井三五郎		八
東京作業被服受託製造工業組合	浅草、永住、七一	浅草 四六七	同	同	同	昭一三、二、八	小出 直治		四
東京婦人子供服工業組合	神田、東神田、一ノ八	浪花 四七六	營業統制、共同設備	婦人子供服製造業	同	昭一三、六、八	川島兼太郎		〇〇
東京柔剣道衣工業組合	一ノ六、橋ヶ谷本、一ノ六	四谷 五二二	製品検査、共同購入販賣	柔剣道衣製造業	同	昭一三、二、七	田中 捨吉		六
東京シャツカラー工業組合	本所、向島、一ノ二	豊田 四八九	同	ワイシャツ、カラー、絹製、絹製、絹製	同	昭一〇、七、五	木村萬五郎		一〇
東京タオル工業組合	豊島、西巢、二ノ二四四六	大塚 二三八	生産及規格統制、製品検査輸出紹介	タオル製造業	關東、東北、山梨、北海道	昭一八、二、四	松本 輝秀	松本晃二郎	五

◇工業組合

名	所在地	電話番号	事業ノ大要	組合員ノ營業種類	地	設立年月日	代表者	常務理事又ハ(書記長)	組合員數
東京ハンカチーフ製造工業組合	日本橋、小舟、一ノ二	淺草町四〇	生産及規格統制、製品検査輸出紹介	ハンカチーフ製造業	東京府一圓	昭三、九、六	村元政次郎		五
東京輸出布帛製玩具工業組合	淺草、菊屋橋、一ノ八・二	淺草四九〇		布帛製玩具製造業	東京府一圓	昭三、九、三	佐藤金治		五

(二) 金屬工業

(六八)

東京伸鐵工業組合	日本橋、江戸橋、一ノ二	日本橋(四) 四〇九	價格及生産協定、共同販賣、材料共同購入	伸鐵業	東京府一圓	昭九、三、九	青柳 虎二	飛奈 靜男	八
日本磨帶鋼工業組合	京橋、銀座、一ノ六	京橋(五) 三三七		磨帶鋼製造業	同	昭三、六、一	關山 延		四
東京伸銅板工業組合	本所、太平、一ノ四	墨田(四) 七四四		銅、真鍮板製造業	同	昭三、五、二	大橋善太郎		七
關東アルミニウム工業組合	京橋、木挽、二ノ四、四國ビル	京橋(五) 八〇九		アルミニウム板及鋳物器製造業	東京府、大阪、同	昭八、七、六	鹽田 貞壽	中林 眞	二
日本アルミニウム製造工業組合	京橋、寶、一ノ七味ノ葉ビル	京橋(五) 一五三		アルミニウム製造業	東京府、大阪、同	昭三、二、六	森 藏		三
日本アルミニウム板工業組合	京橋、木挽、二ノ四、四國ビル	京橋(五) 八〇九		アルミニウム板製造業	東京府、大阪、同	昭三、八、三	上島 清藏		三
東京電解錫工業組合	神田、鍛冶、一ノ二、大洋ビル	神田(四) 四〇五		電氣分解ニ依ル錫製業	東京府、神奈川	昭二、七、三	竹内伊三吉	下田 佑	六
東京鑄物工業組合	本所、太平、一ノ二、八	墨田(四) 七五七		鑄鐵業	東京府、神奈川	昭三、三、三	瀧澤 七郎	町田 早苗	八
東京合金鑄造工業組合	京橋、橋、一ノ三	京橋(五) 七三〇		銅、主トスル合金鑄造業	東京府(大森蒲田區ヲ除ク)	昭三、三、六	松崎 定次		一
東京城南鑄造工業組合	蒲田、東六郷、一ノ六	蒲田 四三三		鑄造業	大森、蒲田區	昭一〇、一、〇	高月春之助		一
東京城北鑄造工業組合	豊島、池袋、一ノ六、七	同		同	豊島、四谷、渋谷、目黒、荏原、世田谷、杉並區	昭二、二、四	安西伊之助		一
日本鑄物工業組合	麹町、内幸、一ノ二、政友會本部	銀座(五) 三六二		鑄鐵業	内地一圓	昭三、五、六	瀧澤 七郎		九

◇工業組合

東京可撓紐線工業組合	京橋、銀座西、一ノ一、一	京橋(五) 九六七	統制、検査、供給	昭和十年逓信省令第三一號ニ依ル可撓紐線製造業	東京府一圓	昭三、三、三	西本 啓		三
東京抜ナット工業組合	城東、大島、二ノ四、二	本所(三) 八三三		抜ナット製造業	同	昭一〇、一〇、一	後藤作太郎		七
東京サッシ製造工業組合	麹町、内幸大阪ビル内	銀座(五) 一五三		サッシ製造加工業	同	昭三、〇、七	藤田 直寛		一
東京シャベル工業組合	本所、龜澤、四ノ一九、安田工場内	墨田(四) 八九五		シャベル スコップ製造業	東京府一圓	昭三、六、六	安田 五郎		三
東京平板バケット工業組合	城東、大島、一ノ七、九	本所(三) 八四三	検査、共同設備、共同購入並販賣、統制	バケット製造業	東京府一圓	昭三、六、一	藤原 兼吉		三
東京鋸、螺、釘製造工業組合	本所、小梅、一ノ二	墨田(四) 八〇六		鋸、螺、釘(精密ト除ク)製造業	同	昭三、六、七	加藤 精一		一
日本鋸、螺、釘製造工業組合	同	同		鋸螺大釘類製造業	日本全國	昭三、〇、六	樋口 正一		一
東京精密螺子製造工業組合	芝、三田豊園、一〇	三田(四) 三三三		精密螺子製造加工業	東京府一圓	昭三、二、一	愛澤 信公		三〇
東京製針工業組合	小石川、久堅、八五、今泉製作所	小石川(四) 三三三(三)		著音機針、メリヤス針製造業	同	昭三、七、六	今泉吉太郎		七
東京鍛工製鎖工業組合	麹町、有樂、一ノ二、常磐生命ビル内	銀座(五) 共二		機械鍛工鎖製造業	同	昭三、七、七	染谷國太郎		五
日本鋼索製造工業組合	麹町、丸ノ内、二ノ四、三菱ビル	同		政府指定ノ鋼索製造業	内地一圓	昭三、三、四	原 悦生		七
東京絶縁電線工業組合	京橋、銀座西、一ノ四、一、永樂信用組合内	京橋(五) 九六七		絶縁電線製造業	東京府一圓	昭三、三、四	佐原 誠		三
東京横巻電線工業組合	同	同		綿糸横巻電線製造業	同	昭三、三、四	久住清次郎		七
日本被給ゴム電線工業組合	日本橋、通、二ノ一、住友日本橋ビル	日本橋(四) 三〇九		被給ゴム電線製造業	日本全國	昭三、三、一	中川 末吉		七
日本焙線工業組合	京橋、銀座西、三ノ一、高島屋飯田株式會社内	京橋(五) 二二二		焙接用線製造業	東京府、大阪府	昭三、三、四	飯田藤三郎		六
日本電纜工業組合	日本橋、通、二ノ一、住友日本橋ビル	日本橋(四) 三〇九		電纜	日本全國	昭三、三、一	田中 良雄		六
東京鐵線工業組合	城北、北砂、一ノ二、一六	本所(四) 三七一	検査取締、營業用品ノ供給、共同購入販賣	鐵鋼原線伸延業	東京府一圓	昭三、六、三	鶴澤彦兵衛		一

◇工業組合

名 稱	所 在 地	電 話 番 號	事 業 / 大 要	組 合 員 / 營 業 種 類	地 區	設 立 年 月 日	代 表 者	常 務 理 事 又 ハ(書記長)	組 合 員 數
東京發條製造工業組合	芝、三田豊岡、一	芝(4) 一八三	検査取締、營業用 品供給、共同購 入販賣	各種スプリング製 造業	東京府一圓	昭一三、六、三	山本 榮男		三
東京金網工業組合	神田、東紺屋、二	浪花(1) 一〇六	同	金網製造業	東京府一圓	昭一三、〇、三	井桁平正郎		一五
東京ドラム罐工業組合	神田、松枝、一七		同	ドラム罐製造業	東京府、神奈川 縣	昭一三、六、六	本野 吉彦		八七
東京鋳力製品工業組合	神田、東紺屋、二	浪花(1) 一〇六	同	鋳力製品製造業	東京府一圓	昭一三、六、八	松本猪太郎		一四
食料品罐詰製罐工業組合	麹町、丸ノ内、二 ノ二九ビル内	丸内(4) 四三三	同	製罐業	東京府、大阪府 神奈川、静岡、北 海道	昭一三、八、九	高崎達之助		八
五ガロン罐工業組合	麹町、丸ノ内、二 ノ二九ビル内		同	五ガロン入鋳力空 罐製造業	同	昭一三、〇、八	井上 利一		三〇
東京架線金物工業組合	日本橋、茅場、一 ノ一織田ビル	茅場(4) 六七二	同	架線金物製造業	東京府一圓	昭一三、六、三	山田虎次郎		一五
東京鐵骨橋梁工業組合	深川、東陽二ノ一 七東陽ビル	本所(4) 九六七	同	鐵骨橋梁製造業	同	昭一三、六、七	宮地染治郎		八四
東京家庭金物工業組合	神田、東紺屋、二	浪花(1) 一〇六	同	家庭金物製造業	同	昭一三、七、一	吉川百大夫		一三
東京建築板金工業組合	神田、鎌倉、八	神田(4) 四〇八	同	建築家具金物製造 業	東京府一圓	昭一三、三、六	中山 直行		二七
東京建築家具金物工業組合	神田、東紺屋、二	浪花(1) 一〇六	同	建築家具金物サッシ 製造業	東京府一圓	昭一三、七、一	橋本政次郎		九
東京建材製造工業組合	麹町、内幸大坂ビ ル内	銀座(1) 一五五六	同	政府指定ノ鐵塔製 造業	内地一圓	昭一三、三、四	今井 四郎		六
日本鐵塔製造工業組合	麹町、丸ノ内、二 ノ四、三菱ビル内		検査取締、共同購 入	同	同	昭一三、六、三	清水 毅		七
東京金網陳列器具工業組合	浅草、浅草橋、一 ノ六	浅草(4) 八〇〇	同	アンチモニー製品 製造業	東京府一圓	昭一三、四、四	橋本徳三郎		九
東京輸出金屬器工業組合	浅草、南元、一九 ノ三	浪花(1) 一七(2)	製品検査、價格協 定共同購入	輸出向金屬器製造 業	東京府一圓	昭一三、〇、四	井上小四郎		一〇
東京輸出金屬雜貨工業組合	浅草、西三筋、三	浅草(4) 七九七	製品検査、價格協 定共同購入	時計、附屬品、裝 身具、指輪、金屬 器製造業	東京府一圓	昭一三、三、三	小森宮 由太郎		一一
東京貴金屬裝身具工業組合	足立、曙、三八	足立 三五七	同	金、白金、銀、合 金貴金屬、裝身具 製造業	同	昭一三、三、六	今村 陽亮		三三
東京金屬鉤徽章工業組合	下谷、坂本、一ノ 一六	根岸(1) 三三六	同	金屬鉤徽章製造業	同	昭一三、〇、一	堤 初太郎		四
東京徽章製造工業組合	本郷、湯島天神、 三ノ二	下谷(4) 五六一	製品検査、營業用 品供給、共同購入 販賣	徽章、メダル、金 屬マーク製造業	同	昭一三、〇、五	青木 了		一五〇
東京金網玩具工業組合	本所、緑、一ノ一 〇・一	本所(4) 八二〇	同	金網玩具製造業	東京府一圓	昭一三、五、三	北川 末吉		一〇三
東京刀劍玩具工業組合	浅草、北三筋、六	浅草(4) 六五五	同	刀劍玩具製造業	東京府一圓	昭一三、六、一	三ヶ原 幾太郎		六
東京洋傘骨金屬工業組合	浅草、扇橋、一ノ 一一	本所(4) 七六三	同	洋傘骨、金柄、金 具製造業	東京府一圓	昭一三、八、三	近藤 文吉		七
東京府鐵鋼製品工業組合	麹町、有樂、一東 日會館内	丸内(4) 四三九	統制、營業用品供 給	鐵鋼製品製造加工 業	同	昭一三、六、九	大塚 榮吉		一〇二
東京理容鐵鋼製品工業組合	荒川、日暮里、五 ノ八、二	根岸(1) 七三三	同	理容鐵鋼製品製造 業	同	昭一三、八、〇	河野 彌一		一〇
東京金ベン先工業組合	本郷、駒込千駄木 一六三	駒込(4) 三三五	製品検査、用品供 給、共同購入、販賣	金ベン先製造加工 業	同	昭一三、三、五	澤柳繁太郎		三
東京耐酸ベン先工業組合	本所、東兩國、三 ノ七	本所(4) 三四七	同	耐酸鋼ベン先製造 業	同	昭一三、三、五	相原 俊雄		六
日本鋼ベン先工業組合	牛込、東五軒、一 一石川ベン先製作 所内	牛込(4) 四三八	同	鋼ベン先製造業	東京、大阪、廣島	昭一三、六、八	石川 徳松		九
東京鐵鑄製品亞鉛メッキ工 業組合	本所、龜澤、四ノ 一五伊藤方	墨田(4) 三三五	同	鐵鑄製品亞鉛メツ キ加工業	東京府一圓	昭一三、八、五	大山常三郎		一六
東京亞鉛鐵線工業組合	城北、北砂、一ノ 二一八東京亞鉛鐵 金會社		同	輸出向亞鉛鐵線 製造業	同	昭一三、五、六	鶴塚彦兵衛		五
東京メッキバケツ工業組合	本所、江東橋、二 ノ八	本所(4) 三三三	同	バケツ、柄杓亞鉛 鍍金加工業	東京府、埼玉縣	昭一三、七、六	勝見已太郎		六
東京鐵パイプ製造工業組合	神田、豊島、一三	浪花(1) 四七九	同	鐵パイプ製造業	東京府一圓	昭一三、七、六	叶内 安彦		三
東京金屬坩堝工業組合	神田、東神田、三	浪花(1) 四三六	製品検査、用品供 給、統制	金屬坩堝業	東京府一圓	昭一三、六、三	土田辰五郎		四

◇工業組合

名 稱	所 在 地	電 話 番 號	事 業 / 大 要	組 合 員 / 營 業 種 類	地 區	設 立 年 月 日	代 表 者	常 務 理 事 又 ハ(書記長)	組 合 員 數
東京發條製造工業組合	芝、三田豊岡、一	芝(4) 一八三	検査取締、營業用 品供給、共同購 入販賣	各種スプリング製 造業	東京府一圓	昭一三、六、三	山本 榮男		三
東京金網工業組合	神田、東紺屋、二	浪花(1) 一〇六	同	金網製造業	東京府一圓	昭一三、〇、三	井桁平正郎		一五
東京ドラム罐工業組合	神田、松枝、一七		同	ドラム罐製造業	東京府、神奈川 縣	昭一三、六、六	本野 吉彦		八七
東京鋳力製品工業組合	神田、東紺屋、二	浪花(1) 一〇六	同	鋳力製品製造業	東京府一圓	昭一三、六、八	松本猪太郎		一四
食料品罐詰製罐工業組合	麹町、丸ノ内、二 ノ二九ビル内	丸内(4) 四三三	同	製罐業	東京府、大阪府 神奈川、静岡、北 海道	昭一三、八、九	高崎達之助		八
五ガロン罐工業組合	麹町、丸ノ内、二 ノ二九ビル内		同	五ガロン入鋳力空 罐製造業	同	昭一三、〇、八	井上 利一		三〇
東京架線金物工業組合	日本橋、茅場、一 ノ一織田ビル	茅場(4) 六七二	同	架線金物製造業	東京府一圓	昭一三、六、三	山田虎次郎		一五
東京鐵骨橋梁工業組合	深川、東陽二ノ一 七東陽ビル	本所(4) 九六七	同	鐵骨橋梁製造業	同	昭一三、六、七	宮地染治郎		八四
東京家庭金物工業組合	神田、東紺屋、二	浪花(1) 一〇六	同	家庭金物製造業	同	昭一三、七、一	吉川百大夫		一三
東京建築板金工業組合	神田、鎌倉、八	神田(4) 四〇八	同	建築家具金物製造 業	東京府一圓	昭一三、三、六	中山 直行		二七
東京建築家具金物工業組合	神田、東紺屋、二	浪花(1) 一〇六	同	建築家具金物サッシ 製造業	東京府一圓	昭一三、七、一	橋本政次郎		九
東京建材製造工業組合	麹町、内幸大坂ビ ル内	銀座(1) 一五五六	同	政府指定ノ鐵塔製 造業	内地一圓	昭一三、三、四	今井 四郎		六
日本鐵塔製造工業組合	麹町、丸ノ内、二 ノ四、三菱ビル内		検査取締、共同購 入	同	同	昭一三、六、三	清水 毅		七
東京金網陳列器具工業組合	浅草、浅草橋、一 ノ六	浅草(4) 八〇〇	同	アンチモニー製品 製造業	東京府一圓	昭一三、四、四	橋本徳三郎		九
東京輸出金屬器工業組合	浅草、南元、一九 ノ三	浪花(1) 一七(2)	製品検査、價格協 定共同購入	輸出向金屬器製造 業	東京府一圓	昭一三、〇、四	井上小四郎		一〇
東京輸出金屬雜貨工業組合	浅草、西三筋、三	浅草(4) 七九七	製品検査、價格協 定共同購入	時計、附屬品、裝 身具、指輪、金屬 器製造業	東京府一圓	昭一三、三、三	小森宮 由太郎		一一
東京貴金屬裝身具工業組合	足立、曙、三八	足立 三五七	同	金、白金、銀、合 金貴金屬、裝身具 製造業	同	昭一三、三、六	今村 陽亮		三三
東京金屬鉤徽章工業組合	下谷、坂本、一ノ 一六	根岸(1) 三三六	同	金屬鉤徽章製造業	同	昭一三、〇、一	堤 初太郎		四
東京徽章製造工業組合	本郷、湯島天神、 三ノ二	下谷(4) 五六一	製品検査、營業用 品供給、共同購入 販賣	徽章、メダル、金 屬マーク製造業	同	昭一三、〇、五	青木 了		一五〇
東京金網玩具工業組合	本所、緑、一ノ一 〇・一	本所(4) 八二〇	同	金網玩具製造業	東京府一圓	昭一三、五、三	北川 末吉		一〇三
東京刀劍玩具工業組合	浅草、北三筋、六	浅草(4) 六五五	同	刀劍玩具製造業	東京府一圓	昭一三、六、一	三ヶ原 幾太郎		六
東京洋傘骨金屬工業組合	浅草、扇橋、一ノ 一一	本所(4) 七六三	同	洋傘骨、金柄、金 具製造業	東京府一圓	昭一三、八、三	近藤 文吉		七
東京府鐵鋼製品工業組合	麹町、有樂、一東 日會館内	丸内(4) 四三九	統制、營業用品供 給	鐵鋼製品製造加工 業	同	昭一三、六、九	大塚 榮吉		一〇二
東京理容鐵鋼製品工業組合	荒川、日暮里、五 ノ八、二	根岸(1) 七三三	同	理容鐵鋼製品製造 業	同	昭一三、八、〇	河野 彌一		一〇
東京金ベン先工業組合	本郷、駒込千駄木 一六三	駒込(4) 三三五	製品検査、用品供 給、共同購入、販賣	金ベン先製造加工 業	同	昭一三、三、五	澤柳繁太郎		三
東京耐酸ベン先工業組合	本所、東兩國、三 ノ七	本所(4) 三四七	同	耐酸鋼ベン先製造 業	同	昭一三、三、五	相原 俊雄		六
日本鋼ベン先工業組合	牛込、東五軒、一 一石川ベン先製作 所内	牛込(4) 四三八	同	鋼ベン先製造業	東京、大阪、廣島	昭一三、六、八	石川 徳松		九
東京鐵鑄製品亞鉛メッキ工 業組合	本所、龜澤、四ノ 一五伊藤方	墨田(4) 三三五	同	鐵鑄製品亞鉛メツ キ加工業	東京府一圓	昭一三、八、五	大山常三郎		一六
東京亞鉛鐵線工業組合	城北、北砂、一ノ 二一八東京亞鉛鐵 金會社		同	輸出向亞鉛鐵線 製造業	同	昭一三、五、六	鶴塚彦兵衛		五
東京メッキバケツ工業組合	本所、江東橋、二 ノ八	本所(4) 三三三	同	バケツ、柄杓亞鉛 鍍金加工業	東京府、埼玉縣	昭一三、七、六	勝見已太郎		六
東京鐵パイプ製造工業組合	神田、豊島、一三	浪花(1) 四七九	同	鐵パイプ製造業	東京府一圓	昭一三、七、六	叶内 安彦		三
東京金屬坩堝工業組合	神田、東神田、三	浪花(1) 四三六	製品検査、用品供 給、統制	金屬坩堝業	東京府一圓	昭一三、六、三	土田辰五郎		四

工業組合

名 稱	所 在 番	電 話 番 號	事 業 / 大 要	組 合 員 / 營 業 種 類	地 區	設 立 年 月 日	代 表 者	常 務 理 事 又 ハ(書記長)	組 員 數
東京板金加工工業組合	麴町、内幸、大阪ビル内	銀座57 六〇二	製品検査、用品供給、統制	板金加工又ハ金庫製造業	東京府一圓	昭二、六、三五	野瀬 年初		三五
東京紙型鉛版工業組合	神田、旭、一		製品検査、販賣、共同設備	紙型鉛版製造業	東京府一圓	昭一、三、九、三〇	長瀬直次郎		二九
東京減磨合金工業組合	京橋、京橋、一、三	京橋56 八七三	共同設備	減磨合金製造業	東京府一圓	昭一、三、七、一八	大塚 榮吉		二二
關東再生銑鐵工業組合	麴町、内幸、一、二芝岡クラブ内	銀座57 六〇四	共同設備	再生銑鐵製造業	東京府、埼玉縣	昭一、三、二、一六	黒田重三郎		三
城東雜鐵工業組合	江戸川、小松川、四ノ六五	墨田74 七〇〇	共同設備	鐵鋼雜品加工修理業	江戸川、城東、向島、葛飾區	昭一、三、一、一七	中野芳太郎		二六
特殊鐵鋼板壓延工業組合	深川、海邊、一三	本所73 三七一	共同設備	特殊鐵鋼板壓延業	東京府一圓	昭一、三、九、一七	宮崎林治郎		二四
(三) 機械、器具工業									
(七七)									
日本蒸氣罐製造工業組合	麴町、丸ノ内、二ノ四、三菱ビル内		製品設備ノ検査、統制	政府指定ノ蒸氣タビン製造業	内地一圓	昭一、三、二、四	長田政治郎		四
薪炭ガス發生爐工業組合	麴町、平河、一	九段53 四七〇	共同設備	ガス發生爐製造業	東京府一圓	昭一、三、九、三	田原 和男		一三
東京内燃機關製造工業組合	京橋、京橋、三ノ二仙女香ビル	京橋55 五九〇	共同設備	内燃機關製造業	東京府一圓	昭一、三、六、五	又木 周夫		四九
日本内燃機關製造工業組合	麴町、丸ノ内、二ノ四、三菱ビル		共同設備	政府指定内燃機關製造業	内地一圓	昭一、三、二、四	長島吉次郎		五
東京電機工業組合	麴町、有樂、一ノ三	丸ノ内52 二九六	共同設備	電氣機械製造業	東京府一圓	昭一、三、八、二	小穴 秀一		二六
日本電機工業組合	麴町、丸ノ内、二ノ九ビル	丸ノ内52 四九〇	共同設備	電氣用陶磁器製造業	内地一圓	昭一、三、九、三〇	服部 勝雄		二
東京電磁器工業組合	品川、北品川、四ノ五〇八	大森56 二〇六	検査取締、共同販賣	電氣用陶磁器製造業	東京府、埼玉縣	昭一、二、七、一〇	石川 弘		六
電氣通信機器工業組合	芝、三田四國、二	芝53 四二二	共同設備	通信省指定ノ電氣通信機器製造業	東京府、神奈川縣	昭一、三、一〇、六	佐島 仁左		一一

工業組合

名 稱	所 在 番	電 話 番 號	事 業 / 大 要	組 合 員 / 營 業 種 類	地 區	設 立 年 月 日	代 表 者	常 務 理 事 又 ハ(書記長)	組 員 數
東京ラヂオ工業組合	京橋、銀座、八ノ三吉澤ビル	銀座57 四二二	検査取締、共同販賣	無線機械又ハ部分品製造業	東京府一圓	昭一、三、七、一〇	七尾 菊良		五
東京真空管工業組合	目黒、上目黒、六ノ一三四七	澁谷46 三五四	統制、製品検査、共同仕入	真空管製造業	同	昭一、三、八、八	宮田繁太郎		七
東京ラヂオキャビネット工業組合	芝、松木、四	三田54 二六四	共同設備	ラヂオキャビネット製造業	東京府一圓	昭一、三、一、九	河田 兼治		七〇
東京乾電池工業組合	瀧野川、田端、五二	駒込52 二九八	検査、共同設備、營業用品ノ供給研究調査	乾電池製造業	東京府、神奈川、千葉、埼玉縣	昭一、二、七、八	神田 政吉		天
東京蓄電池工業組合	下谷、西、一八	下谷53 三三呼	共同設備	蓄電池製造業	東京府一圓	昭一、三、二、七	秋山惣太郎		三
東京府農機具工業組合	神田、龜住、五	下谷53 一三四	統制、製品検査、共同設備	農機具製造業	同	昭一、三、五、三	岩田 繼清		三
東京鑛山土木機械製造工業組合	京橋、寶、二ノ一寶橋ビル	京橋55 五二二	共同設備	鑛山、土木機械製造業	同	昭一、三、一〇、六	大塚 榮吉		一〇
日本製鐵用機械製造工業組合	麴町、丸ノ内、二ノ四、三菱ビル		共同設備	政府指定ノ鑛山用機械製造業	内地一圓	昭一、三、二、四	長島吉次郎		一五
東京織維機械製造工業組合	芝、白金三光、九	高輪54 七〇〇	共同設備	政府指定ノ製鐵用機械製造業	同	昭一、三、二、四	長島吉次郎		一五
東京ミシン製造工業組合	日本橋、江戸橋、一ノ一二帝國ミシン内	日輪54 六〇四	共同設備	織維機械製造業	東京府一圓	昭一、三、六、五	佐野 龜夫		五
東京工作機械器具工業組合	京橋、銀座西、三ノ一	京橋56 六〇二	製品検査、取締統制、共同設備	機械部分品並附屬品製造業	東京府一圓	昭一、三、五、六	小瀧 與作		三〇
日本工作機械工業組合	麴町、丸ノ内、二ノ四、三菱ビル内		共同設備	工作機械器具製造業	東京府(大森、蒲田區ヲ除ク)	昭一、三、六、五	野田 正一		三〇
日本蠶絲機械工業組合	京橋、京橋、三ノ二仙女香ビル	京橋56 二四四	共同設備	政府指定ノ工作機械製造業	内地一圓	昭一、三、三、四	今井 四郎		一三
東京化學機械工業組合	芝、三田豊岡、一〇	三田54 一八三	共同設備	生糸製造用機械器具製造又ハ修繕業	全國(北海道、青森ヲ除ク)	昭一、三、三、七	千葉 壬驥		一七
日本化學機械工業組合	麴町、丸ノ内、二ノ四、三菱ビル		共同設備	化學機械製造業	東京府一圓	昭一、三、六、五	石井 大吉		三六
東京冷凍機工業組合	京橋、銀座西、一ノ二	京橋56 四四五	共同設備	政府指定ノ化學機械製造業	内地一圓	昭一、三、二、四	長島吉次郎		一三
東京冷凍機工業組合	京橋、銀座西、一ノ二	京橋56 四四五	共同設備	冷凍機同部分品製造業	東京府一圓	昭一、三、一〇、三	西原 種雄		三

◇工業組合

名 稱	所 在 地	電 話 番 號	事 業 / 大 要	組 合 員 / 營 業 種 類	地 區	設 立 年 月 日	代 表 者	常 務 理 事 又 ハ(書記長)	組 合 員 數
東京印刷製本機械製造工業組合	麹町、内幸、大阪ビル内	銀座57 六〇二	製品検査、取締統制、共同設備	印刷製本機械製造業	東京府一圓	昭二、六、五	濱田初太郎		六
東京城南機械工業組合	蒲田、東蒲田、一ノ六・一	大森54 四七七	共同施設、福祉増進、共同受託、共同仕入	金屬製機械製造業	大森、蒲田區	昭二、三、三	佐藤 義明		五
東京起重機製造工業組合	麹町、有樂、一ノ四、三、菱ビル内	丸の内4 六三三	検査取締共同設備	府知事指定ノ起重機製造業	東京府一圓	昭二、三、五	中山 徳治		九
東京輸送機械製造工業組合	京橋、銀座、一ノ三、櫻田機械製造所内		検査取締、共同仕入、共同受託、統制	改府指定ノ起重機製造業	内地一圓	昭二、三、四	長島吉次郎		五
日本ポンプ及水車製造工業組合	麹町、丸の内、二ノ四、三、菱ビル		検査取締	改府指定ノポンプ及水車製造業	内地一圓	昭二、三、四	櫻田 壬午		七
東京唧筒壓縮機製造工業組合	麹町、内幸、大阪ビル	銀座57 六〇一	検査、共同仕入、受託、統制	唧筒壓縮機製造業	東京府一圓	昭二、六、九	島山 一清		一〇六
日本水壓鐵管製造工業組合	麹町、丸の内、二ノ四、三、菱ビル		検査取締	政府指定ノ水壓鐵管製造業	内地一圓	昭二、〇、四	橋本 辰吾		九
日本高壓容器工業組合	麹町、内幸、幸ビル内	銀座57 六七一	検査、共同仕入、受託、共同設備、用品供給	高壓容器及同附屬品製造加工業	東京、大阪府、愛知、岐阜縣	昭二、〇、一	磯村 秀策		〇
日本計器工業組合	芝、西久保明舟、一七	芝 43 八五	同	晴雨計以外ノ計器製造業	内地一圓	昭二、六、三〇	岡本英太郎		七
日本度量衡器工業組合	同	同	同	度量衡器製造業	日本全國	昭二、八、九、五	平賀佐十郎	山崎 親俊	四
日本衡器工業組合	同	同	同	衡器製造業	同	昭二、八、九、七	同	同	八
日本量器工業組合	同	同	同	量器製造業	同	昭二、八、六、五	同	同	五
日本度量衡器計量器工業組合	同	同	同	度量衡器計量器製造業	東京府	昭二、九、七、六	岡本英太郎		合組
日本度量衡器計量器修理工業組合	同	同	同	度量衡器及計量器修理業	日本全國	昭二、三、三、六	同		九
日本體溫計工業組合	同	同	共同輸出、生産統制、規格統一、製品検査	體溫計製造業	同	昭二、八、三、二	城田惣太郎		七

◇工業組合

名 稱	所 在 地	電 話 番 號	事 業 / 大 要	組 合 員 / 營 業 種 類	地 區	設 立 年 月 日	代 表 者	常 務 理 事 又 ハ(書記長)	組 合 員 數
日本溫度計工業組合	芝、西久保明舟、一七	芝 43 八五	共同輸出、生産統制、規格統一、製品検査	溫度計(體溫計ヲ除ク)浮秤製造業	日本全國	昭二、二、二四	城田惣太郎	山崎 親俊	二
東京銅工熱器工業組合	芝、本芝、二ノ二ノ二・一	三田44 一六三	検査統制、共同設備、共同購入、販賣	銅工熱器器具製造業	東京府一圓	昭二、七、二四	横田 俊三		一五
日本熱器工業組合	麹町、丸の内、二ノ二・一	丸の内4 三五九	同	暖房用放熱器製造業	日本全國	昭二、七、四、三	飯田久次郎		六
東京計器製造工業組合	京橋、本橋、五ノ二、香蘭ビル内	銀座57 六三三	同	計器製造業	東京府一圓	昭二、七、七、九	和田 嘉衛		九
中央時計工業組合	京橋、銀座、四ノ五、服部別館	京橋54 三〇四	検査、共同仕入、販賣、用品供給、價格協定	時計及時計機械製造業	同	昭二、七、二九	篠原三十郎		〇
東京時計側工業組合	板橋、成増、二ノ二〇	白子 六	同	時計側製造業	同	昭二、八、三、六	在間朋次郎		〇
東京醫科器械工業組合	神田、淡路、二ノ八	神田54 三三四	製品及設備ノ検査、用品供給、統制	醫科器械製造業	同	昭二、九、二四	渡邊 求		三三
東京鋼製醫科器械工業組合	本郷、本郷、二ノ二	小石川54 三三六	同	鋼製醫科手術用器械製造業	同	昭二、八、二	高山竹次郎		一四
東京理化學器械工業組合	本郷、春木、二ノ一		同	理化學機械製造業	東京府一圓	昭二、九、三	山越 長七		〇〇
東京試験機製造工業組合	芝、三田豊岡、一〇		同	試驗機、測量機械材料、試驗機製造業	東京府一圓	昭二、六、三	片野 雄二		四
東京事務機械製造工業組合	京橋、寶、一ノ二、日本タイプライター	京橋54 四六五	製品設備ノ検査、用品供給、統制	事務機械器具製造業	同	昭二、六、七	城森 省三		六
關東電球製造工業組合	本郷、根津宮永、二九	下谷54 七四七	共同購入、販賣統制	電球受託製造業	同	昭二、〇、三、三	松永 龜藏	安田 一郎	六
東京電球製造工業組合	麹町、有樂、一ノ三、東光ビル内	丸の内4 三〇三	同	電球製造業	同	昭二、七、一、八	益田 元亮	清水 守衛	九
東京輸出電球工業組合	品川、東品川、五ノ一、一、六	高輪44 七三三(五)	同	輸出家庭電球、變形電球製造業	同	昭二、六、二、三	樽井甚四郎	正田 等	五
東京稀有瓦斯管工業組合	大森、大森、四ノ五九	大森54 四五六	同	稀有瓦斯管製造業	同	昭二、八、三	廣邊 泰藏		一四
東京照明器具工業組合	芝、西久保保、四六	芝 43 三二四	同	照明器具製造業	東京府一圓(大森蒲田區ヲ除)	昭二、一〇、三〇	日下 捨二		九
東京光學機器製造工業組合	芝、三田豊岡、一〇		製品検査、用品供給、共同設備、統制	光學機器製造業	東京府一圓	昭二、六、七	小糸源太郎		三

◇工業組合

名 稱	所 在 地	電 話 番 號	事 業 ノ 大 要	組 合 員 ノ 營 業 種 類	地 區	設 立 年 月 日	代 表 者	常 務 理 事 又 ハ(書記長)	組 合 員 數
東京眼鏡工業組合	江戸川、平井、四ノ一六二	墨田(四) 五七	共同販賣及購入、検査	銃砲兵器、ダイヤカスト加工業	東京府、神奈川、千葉、埼玉縣	昭 八、〇、三	河井 一郎		三
東京鐵機工業組合	麹町、内幸、大阪ビル内	銀座(五) 一五八 六四〇	検査及取締、營業用品ノ供給	自動車及同部分品製造業	東京府一圓	昭 一三、七、八	小田村有芳		二九
東京自動車工業組合	京橋、京橋、三ノ二	京橋(五) 二六三	購入、共同販賣、共同設備	政府指定ノ自動車製造業	内地一圓	昭 一三、〇、三	松方 五郎		三五
日本自動車製造工業組合	麹町、丸ノ内、二ノ四、三菱ビル	高輪(四) 七九四	同	同	同	昭 一三、三、四	長島吉次郎		二
東京自動車車體工業組合	品川、大井、鮫洲、六五	同	同	同	同	昭 一、五、六	海老原直太		八六
東京ラヂエーター工業組合	深川、白河、一ノ一	同	同	同	同	昭 一三、三、六	野津 由松		二〇
東京自轉車工業組合	下谷、西町、一八	下谷(四) 三四四 四八八	同	同	同	昭 一三、三、三	古屋 幹雄	藤咲 榮治	三三
東京鐵製小兒車製造工業組合	城東、龜戸、一ノ一二三	墨田(四) 三三七	同	同	同	昭 一三、六、七	鈴木源三郎		三五
東京鐵道船舶機械製造工業組合	芝、三田、豊岡、一〇	同	同	同	同	昭 一三、六、三	山本 榮男		七
東京航空機器製造工業組合	京橋、木挽、五ノ二、香蘭ビル	銀座(五) 六七五	同	同	同	昭 一三、六、三	中島喜代一		一一
東京手提金庫工業組合	淺草、藏前、二ノ九、國松商會内	淺草(四) 七三四	同	同	同	昭 一三、六、七	山崎 潤		六
東京瓦斯機械器具工業組合	京橋、寶、三ノ八、香蘭ビル	京橋(五) 五〇三	同	同	同	昭 一三、六、六	武富 次郎		五七
東京バルブコック鑄造工業組合	芝、三田、豊岡、一〇	三田(五) 一八三	同	同	同	昭 一三、三、六	吉富 令藏		一〇五
日本軸承製造工業組合	麹町、丸ノ内、二ノ四、三菱ビル	赤坂(四) 三三三	同	同	同	昭 一三、三、四	長島吉次郎		二
東京鐵製造工業組合	麻布、新堀、一ノ六七	同	同	同	同	昭 一三、六、三	中條 貞三		一九九
東京利器工具工業組合	神田、東紺屋、二ノ二	浪花(四) 一〇〇六	同	同	同	昭 一三、七、一	富永 左右衛門		一一一

(四) 窯 業

東京工具製造工業組合	京橋、銀座西、三ノ一	京橋(五) 五〇(二)	検査、共同販賣、購入、共同設備	工具製造業	東京市一圓	昭 一三、七、五	山内 種秀		七三
日本交通保安裝置工業組合	神田、鍛冶、三ノ五・一	神田(四) 四八五	同	鐵道交通保安裝置ノ製造業	東京、神奈川、埼玉	昭 一三、七、九	吉岡 正司		一一
深川鐵鋼加工工業組合	深川、千田、二ノ五	本所(三) 四七五	検査、取締、供給共同設備	鐵鋼加工業	深川區	昭 一三、八、二	峯 嘉六		二四

(九)									
名 稱	所 在 地	電 話 番 號	事 業 ノ 大 要	組 合 員 ノ 營 業 種 類	地 區	設 立 年 月 日	代 表 者	常 務 理 事 又 ハ(書記長)	組 合 員 數
京濱板硝子工業組合	下谷、坂本、五五	根岸(四) 三〇五	検査、取締、共同販賣、指導研究	板硝子加工販賣業	東京、横濱	昭 八、九、六	阿部 孟	前田 保重	三三
東京電球硝子工業組合	本所、東兩國、四ノ七	本所(三) 二五三	製品検査、取締、統制、共同購入	電球用硝子製造業	東京府一圓	昭 九、三、七	村松庄太郎	法元 盛耕	二四
東京硝子器工業組合	同	同	同	硝子器製造業	同	昭 一三、三、六	糸永 定吉	同	五
東京硝子壘工業組合	同	同	同	硝子壘製造業	同	昭 一〇、四、六	難波 才助	同	五九
東京輸出硝子光珠工業組合	同	同	同	輸出硝子光珠製造業	同	昭 一三、七、三	村松庄太郎	同	六
東京セメント瓦工業組合	赤坂、溜池、三ノ一、山王ビル	赤坂(四) 五二九	製品検査、取締、共同購入	セメント瓦製造業	同	昭 一三、九、一	水島角三郎	同	三
東京コンクリート柱管工業組合	京橋、銀座西、五ノ二、マツダビル内	銀座(五) 四四八 六五五	同	コンクリート柱管及コックリット管製造業	同	昭 一三、一〇、四	大塚 晃長	同	五
東京珪礫鐵器工業組合	神田、東紺屋、二ノ二	浪花(四) 一〇〇六	製品検査、共同購入	珪礫鐵器製造業	同	昭 一三、二、三	岡本龜之助	深田 梅吉	六
東京珪礫生地工業組合	同	同	同	珪礫鐵器生地製造業	同	昭 一三、六、一	新井 泰太	同	三

◇工業組合