消防用 布ホース

日出印 一級品 五〇〇ポンド
月印 二級品 三五〇ポンド
星印 三級品 二〇〇ポンド
水壓

東京ホース製作所

東京市澁谷區幡ヶ谷原町八二六
電四ッ谷四八五六
支店大阪市西區新町南通五ノ六
電新町四二二一

見本及カタログ御一報次第進呈

消防用喞筒御購求ハ

一、吸水量ノ豊富 一番安心ノ出來ルポンプ
一、放水射程力ノ偉大 一番使イヨイポンプ
一、能率不滅退 一番進歩シタポンプ

新案特許第一四八七〇三號 東京市神田區須田町二丁目十一番地
川瀬式直線高壓手押喞筒
製造發賣元 川瀬喞筒營業所
所主 川瀬富太郎
電話浪花(67)二三二二三番
振替口座東京 五三六九二番

消防用 布ホース ゴム吸水管 各種附屬品 御購求ハ

御申越次第カタログ又ハ見積書御送附致スベク候

ラハチイはプンポ

プンポる来出の心安香一
プンポいよひ使香一
プンポたし歩進香一

プンポリソガ・プンポ車動自
プンポ押手・プンポ車動自輪三
類具機防消・經防消補各小大
（器油滅殺）等スーポ・袋命救

東京市防護團が贈る新鋭ポンプ

で敏捷放吹○回標ポ作本ポンプ
あの製水に回輪香圓産車有許全自動車
設十重四五前七○馬力）鋭ンャシタ原簡
備尺鉤梯水管毎分頭三○○ハ○にとンプ製
をそ子ロンて水を用ひ二ー二ニ
なへ手ガ水管毎分頭三○○ハ○にとンプ製
た二基車二編以上○○○
優秀其の他日上○○○
な他日上○○○
も他日上○○○
の諸本の○○

じ所前で旬でを立つたし自動車三基東京
め係員あるトつ密のので、消防自動の準備を合防護團
係員が手をして上遠雲たが、ひた車に祭行機を、雲岡で
（寫眞は市役所前と市長の）
ポンプは市役所前と市長の
役市は役管中秀職課上居決防陸

所作製機諸喞筒原市

名合
社會

（市役所前）
電一六九五・番〇六九五五番町後茅話電
（村田道國鐵京町宿新區田溝市京東
番四一〇二田溝・番三五九二錦大話電

鑄工

賜國庫補助金貳萬圓

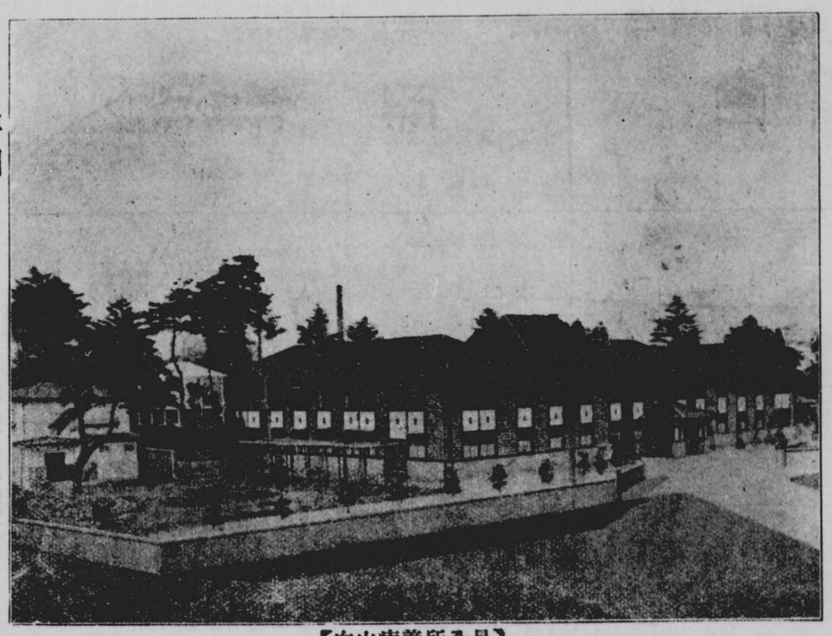

【向山療養所全景】

社團
法人
向山療養所

仙臺市長町宮澤九、電二一八一

三陸汽船株式會社

株式會社 龜井商店

合資會社 港組

代表社員 粟野豐助

一道六縣消防大會
御指定旅館

茶代拜辭

仙臺市南町	芭蕉館
仙臺市國分町	新裝 針久本店
仙臺市東五番丁	清莊 針久別館
仙臺市驛前	埋木座敷 針久支店
仙臺市驛前	新築 青木ホテル
仙臺市驛前	おくだ
仙臺市東四番丁（多門通）	中村旅館
仙臺市國分町	大泉本店
仙臺市南町	境屋
仙臺市多門通（東一番丁）	及川旅館
仙臺市國分町	菊平旅館
仙臺市國分町	瀨戸勝旅館

優秀無比の ホースの接手

日米特許 町野式水管接手

消防喞筒及
水道消火栓は
日米特許町野式
水管接手の
利用によりて
始めて其最大
威力を發揮し
得るので
あります

—(型錄進呈)—

町野式家庭消火栓
(水道を利用する最も理想的な應急消火設備)

營業品目

町野式水管接手
及應用諸製品
町野式消火栓
KE式火災報知機
及諸警報裝置
KMC式各種消防
喞筒其他

製作發賣元
株式會社チヨイントン商會
東京市京橋區京橋三丁目ノ二(片倉ビル)
電話京橋(56)七二六五・二八〇七
支店大阪・名古屋・福岡・九州

最も迅速なる出火報知と時期を失せざる應急消防は火災損害を最少限度ならしむる唯一の手段也

ST式
火災時避難器具とマスク

火災救助袋及縄梯子には消防用と家庭用との二種あり
家庭用には・和式(御座敷)と洋式(靴穿のまゝ執務する所ビル、デパート等)との二種あり。以上救助袋。

イザと言ふ時
最も輕便なる七號マスク

No.7 マスク

火災救助袋
縄梯子
救命綱

ゼヒ用意せねばならぬ

國民マスク

マスクと避難器具を造る家

東京・神田・旅籠町・一丁目
宮内省及陸海軍御用
重松製作所
電話下谷(83)四八六五番
振替東京 四五七七八番

本家

開盛庵

仙臺市赤井横丁
電話九二〇番

火災を未然に防ぐ理想の發見裝置

中島式

昭和の火乃番

一個 金壹圓五拾錢

十秒内外ニ感應
全金屬製故障絶無
四季ノ氣温ニ無關係
交流又ハ電池
十ヶ年以上有効

日本火防機製作所
津市丸之内南町
電話一、二一〇番

出張所 東京市京橋區銀座西三丁目 祿々會

金龍印 ワシ印 トビ印

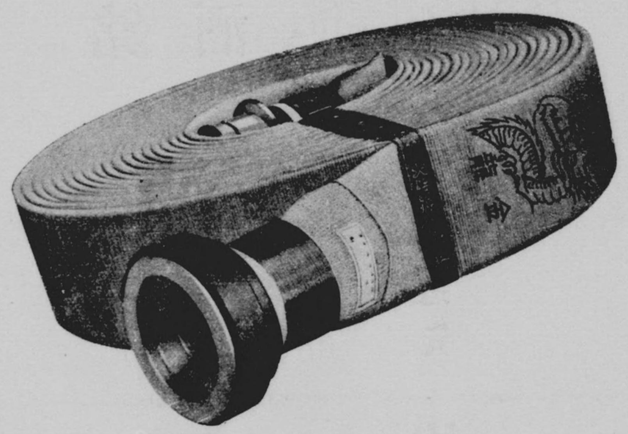

大正製麻株式會社

東京銀座西二ノ一

銘酒

浦霞

醸造元 佐浦もと

電話塩釜三番

割烹

八百粂

仙臺市東一番丁

電話仙臺
二二三九五番
二二八一六番
二二九六九番

改正制帽制服調進

金銀モール

市田式專賣特許刺子法被代理店

鈴木式 高壓 ロータボ / 高級 バルプレス 喞筒代理店

帝國製麻 / 大正製麻 布ホース特約販賣

火防具一式

諸官衙被服供給請負

動力縫工所

安田岳時商店

仙臺市大町一丁目一二八

電話一七九一番

日本消防機製造株式會社

仙臺出張所

仙臺市名掛町

電話七八四番

振替仙臺五二〇四番

日本橋區通二丁目四番地
東京市神田區淡路町二丁目十八番地
印刷者　小林愛雄
發行者　山崎直胤

678
155