DECLASSIFIED E.O. 12065 SECTION 3-402/NNDG NO. 775013

**GHQ/SCAP Records (RG 331, National Archives and Records Service)**

**Description of contents**

(1) Box no. 2973

(2) Folder title/number: (4)
No Title (Curriculum in Upper Secondary School)

(3) Date: ? - Apr. 1948

(4) Subject:

| Classification | Type of record |
|---|---|
| 9811 | C |

(5) Item description and comment:

Osaka

(6) Reproduction: (Yes) No

(7) Film no. Sheet no.

(Compiled by *National Diet Library*)

DECLASSIFIED E.O. 12065 SECTION 3-402/NNDG NO. 775013

# (三)大阪府立高津高等学校教科課程表

## 普通課程

昭和二十四年度

| 学年 | 三 | | | 二 | | | 一 | |
|---|---|---|---|---|---|---|---|---|
| 組 | 一 A | 二 C.B | 三 E.D | 一 E.B | 二 G.D.C | 三 F.A | 一 F.B.A | 二 G.E.D.C |
| 国語 | 3 | 3 | 6 | 3 | 3 | 5 | 3 | 3 |
| 社会 | 0 | 4 (時事2 世史2) | 6 (人文2 国史2 世史2) | 5 (世史5) | 5 (世史5) | 5 (人文5 世史5) | 5 (一般社会5) | 5 (一般社会5) |
| 体育 | 2 | 2 | 2 | 3 | 3 | 3 | 3 | 3 |
| 数学 | 7 (解Ⅱ3 幾何2 数2) | 5 (解Ⅱ3 幾2) | 2 (解Ⅱ2) | 5 (解Ⅰ5 幾5) | 5 (解Ⅱ5 幾5) | 5 (解Ⅰ5 幾5) | 5 (解Ⅰ5 一般数5) | 5 (解Ⅰ5 一般数5) |
| 物理 | 2 | 0 2 | 0 | 5 0 | 5 | 0 | 30 | 0 |
| 化学 | 2 | 2 0 | 0 | 0 5 | 0 | 0 | 25 | 0 |
| 生物 | 2 | 2 | 0 | 0 | 0 | 0 | 0 | 5 |
| 英語 | 4 | 4 | 4 | 5 | 5 | 5 | 5 | 5 |
| 漢文 | 0 | 0 | 2 | 0 | 0 | 2 | 0 | 0 |
| 選択 | 8 | 8 | 8 | 4 | 4 | 4 | 4 | 4 |
| 総時数 | 30 | 30 | 30 | 30 | 30 | 29 | 30 | 30 |

DECLASSIFIED E.O. 12065 SECTION 3-402/NNDG NO. 775013

# 家庭課程

| 学年 | 一 | 二 |
|---|---|---|
| 選択 | 4 | 4 |
| 国語 | 3 | 4 3 |
| 社会 | 5（一般） | 5（世史） |
| 体育 | 3 | 3 |
| 一般数学 | 5 | 5 |
| 生物 | 5 | 0 |
| 英語又は音楽 | 0 | 2 |
| 家庭 | 5 | 6 7 |
| 総時数 | 30 | 29 |

DECLASSIFIED E.O. 12065 SECTION 3-402/NNDG NO. 775013

# (一) 各学年別 各科の登録申込数表

## 二・一年

| | | 科目 | 単位 | 二年 | 一年 |
|---|---|---|---|---|---|
| 必修 | | 国語 | 3 | | |
| | | 体育 | 3 | | |
| | | 社会 | 5 | | |
| 選択 | 普通課程 | 国語 | 国語Ⅰ | 2 | 20(3) | 193(70) |
| | | | 〃 Ⅱ | 2 | 214(25) | |
| | | | 漢文Ⅰ | 2 | 10(1) | 77(26) |
| | | | 〃 Ⅱ | 2 | 41(5) | |
| | | 社会 | 世界史 | 5 | 248(31) | |
| | | | 人文地理 | 5 | 63(8) | |
| | | | 時事 | 5 | | |
| | | 数学 | 一般数学 | 5 | 43(6) | 87(30) |
| | | | 解析Ⅰ | 5 | 56(7) | 147(49) |
| | | | 幾何 | 5 | 65(8) | 32(11) |
| | | | 解析Ⅱ | 5 | 151(20) | |
| | | 理科 | 物理 | 5 | 119(15) | |
| | | | 化学 | 5 | 70(9) | 78(26) |
| | | | 生物 | 5 | | 164(55) |
| | | | 地学 | 5 | 35(4) | |
| | | 外国語 | 英Ⅰ | 5 | 19(2) | 262(87) |
| | | | 英Ⅱ | 5 | 274(34) | |
| | | | 仏 | 2 | | |
| | 専攻課程 | 芸能 | 音Ⅰ | 2 | 24(3) | 97(33) |
| | | | 〃 Ⅱ | 2 | 87(11) | |
| | | | 書Ⅰ | 2 | 12(2) | 126(42) |
| | | | 〃 Ⅱ | 2 | 53(7) | |
| | | | 絵Ⅰ | 2 | 5(1) | 43(14) |
| | | | 絵Ⅱ | 2 | 31(4) | |
| | | | 美術Ⅰ | 2 | 36(5) | 44(15) |
| | | | 〃 Ⅱ | 2 | 96(12) | |
| | | | 製図Ⅰ | 2 | 15(2) | 32(11) |
| | | | 〃 Ⅱ | 2 | 21(3) | |
| | | | 図案Ⅰ | 2 | 5(1) | 5(2) |
| | | | 〃 Ⅱ | 2 | 5(1) | |

## 二・一年

| | | 科目 | 単位 | 二年 | 一年 |
|---|---|---|---|---|---|
| 選択教科 | 専攻課程 | 家庭科 | 商算 | 5 | 3 | |
| | | | 珠算 | 2 | 1 | |
| | | | 工作 | 2 | 5 | 11(5) |
| | | | 園芸 | 2 | 25 | 2(4) |
| | | | 耕種 | 2 | 2 | 2 |
| | | | 一般家庭Ⅰ | 7 | 20(2) | 31(2) |
| | | | 〃 Ⅱ | 7 | | |
| | | | 食物Ⅰ | 3 | 21(2) | 6(1) |
| | | | 〃 Ⅱ | 3 | 4 | |
| | | | 被服Ⅰ | 3 | 4 | 6(1) |
| | | | 〃 Ⅱ | 3 | 2 | |
| | | | 保育Ⅰ | 3 | 13 | 3 |
| | | | 〃 Ⅱ | 3 | 1 | |
| | | | 家庭調理 | 3 | | |
| | | | 色染 | 2 | 12 | |
| | | | 手芸 | 2 | 31(1) | |
| | | | 献立 | 2 | 18 | 1 |
| | | | 色彩図案 | 2 | 14 | |
| | | | 仕立 | 21 | 12 | 7(2) |
| | | | 栄養 | 5 | 19 | |
| | | | 調理 | 6 | 10 | |
| | | | 食物 | 10 | 10 | |
| | | | 食品加工 | 2 | 1 | |
| 調査人員 | | | | | 377 | 383 |

備考

括弧内の数字は転入生及び新入生についての調査である。

DECLASSIFIED E.O. 12065 SECTION 3-402/NNDG NO. 775013

| 三年 | | | |
|---|---|---|---|
| | 科目 | 單位 | 人員 |
| 必修 | 国語 | 3 | |
| | 体育 | 2 | |
| 選択 国漢 | 国語 | 2 | 98 |
| | 漢文 | 2 | 41 |
| 社会 | 日本史 | 2 | 39 |
| | 世界史 | 2 | 149 |
| | 厂史 | 2 | 68 |
| | 人文A | 2 | 77 |
| | 人文B | 2 | 9 |
| | 時事A | 2 | 149 |
| | 時事B | 2 | 43 |
| 数学 | 幾何 | 3 | 137 |
| | 解析II | 3 | 178 |
| | 数学 | 3 | 94 |
| 理科 | 物理A | 2 | 162 |
| | 物理B | 2 | 39 |
| | 化学A | 2 | 111 |
| | 化学B' | 2 | 40 |
| | 生物A | 2 | 90 |
| | 生物B' | 2 | 24 |
| | 地学A | 2 | 21 |
| | 地学B | 2 | 3 |
| 外国語 | 英語A | 3 | 196 |
| | 英語B | 2 | 193 |
| | 英語C | 2 | 97 |
| | 併語 | 2 | 33 |
| 芸能 | 音楽 | 2 | 35 |
| | 書道 | 2 | 11 |
| | 絵画A | 2 | 32 |
| | 絵画B | 2 | 15 |
| | 美術 | 2 | 87 |
| | 製図 | 2 | 26 |
| 調査人員 | | | 223 |

(二) 各学年別各課程生徒数表

| 課程 / 性別 / 学年 | 普通 男 | 普通 女 | 家庭 女 | 計 男 | 計 女 |
|---|---|---|---|---|---|
| 三 | 二二三 | 〇 | 〇 | 二二三 | 〇 |
| | (二二三) | (〇) | (〇) | (二二三) | (〇) |
| 二 | 二六三 | 九〇 | 二四 | 二六三 | 一一四 |
| | (三五三) | (二四) | (二四) | (三七七) | |
| 一 | 二四六 | 一二六 | 一一 | 二四六 | 一三七 |
| | (三七二) | (一一) | (一一) | (三八三) | |
| 計 | 七三二 | 二一六 | 三五 | 七三二 | 二五一 |
| | (九四八) | | (三五) | (九八三) | |

| | 三年 | 二年 | 一年 | | 三年 | 二年 | 一年 |
|---|---|---|---|---|---|---|---|
| 国語 | 3 (6) | 3 (9) | 3 (10) | 地学 | (1) | 5) | |
| 選国語 | 2 (4) | 2 (7) | 2 (3) | 音楽 | 2 (2) | 2 (5) | 2 (6) |
| 漢文 | 2 (1) | 2 (2) | 2 (3) | 書道 | 2 (1) | 2 (5) | 2 (6) |
| 一般社会 | | | 5 (10) | 工作 | 2 (2) | 2 (2) | 2 (1) |
| 日本史 | 5 (1) | 5 (2) | | 図画 | 2 (2) | 2 (4) | 2 (3) |
| 世界史 | 5 (3) | 5 (1) | | 英語 | 5 (6) | 5 (8) | 5 (9) |
| 人文地理 | 5 (1) | 5 (1) | | 一般家庭A | (1) | 5) | 5 (3) |
| 時事問題 | 5 (2) | 5 (1) | | B | (1) | 5) | |
| 一般数学 | | | 5 (1) | 被服 | 5 (1) | 5 (3) | |
| 解析I | 〃 | | 5 (9) | 食物 | 5 (1) | 5 (2) | |
| 幾何 | 5 (2) | 5 (1) | | 一般商業 | ( | (1) 5 | ) |
| 解析II | 5 (5) | 5 (6) | | 簿記会計 | (1) | 5) | |
| 物理 | 5 (2) | 5 (5) | | 商英タイプ | 5 (1) | | |
| 化学 | 5 (3) | 5 (1) | 5 (3) | 体育 | 3 (6) | 3 (9) | 3 (10) |
| 生物 | 5 (2) | 5 (1) | 5 (6) | | | | |

(1) 括弧内ノ数字ハ講座数ヲ示ス
(2) 二学年以上ニワタル括弧ハ合併講座ヲ示ス

DECLASSIFIED E.O. 12065 SECTION 3-402/NNDG NO. 77 5013

DECLASSIFIED E.O. 12065 SECTION 3-402/NNDG NO. 77 5013

# 教科選択登録調査表

| | 三年 | 二年 | 一年 | | 三年 | 二年 | 一年 |
|---|---|---|---|---|---|---|---|
| 国語 | 322 | 481 | 466 | 地学 | 10 | 34 | |
| 選国語 | 207 | 346 | 170 | 音楽 | 55 | 123 | 234 |
| 漢文 | 60 | 104 | 167 | 書道 | 55 | 192 | 281 |
| 一般社会 | | | 466 | 工作 | 43 | 63 | 32 |
| 日本史 | 22 | 64 | | 図画 | 47 | 101 | 55 |
| 世界史 | 118 | 310 | | 英語 | 298 | 375 | 428 |
| 人文地理 | 24 | 22 | | 一般家庭A | 6 | 17 | 98 |
| 時事問題 | 82 | 64 | | B | 5 | 24 | 20 |
| 体育 | 322 | 481 | 466 | 被服 | 22 | 95 | |
| 一般数学 | | | 60 | 食物 | 25 | 78 | |
| 解析I | | | 402 | 家事全般 | 6 | | |
| 幾何 | 60 | 40 | | 育児 | 0 | 1 | |
| 解析II | 219 | 318 | | 家族 | 0 | 0 | |
| 物理 | 100 | 212 | | 一般商業 | 12 | 29 | 10 |
| 化学 | 128 | 62 | 123 | 簿記会計 | 8 | 37 | |
| 生物 | 97 | 69 | 268 | 商英タイプ | 23 | | |

DECLASSIFIED E.O. 12065 SECTION 3-402/NNDG NO. 775013

| | | | | | | | | | |
|---|---|---|---|---|---|---|---|---|---|
| 6 | 国 | 体体 | 国国書音 | 世史 日史 | 解日 | 物 | 英 | | 被 |

1. 生徒数ニ応ジ講座ヲ決定
2. 表ニ則 生徒各自時割作製
3. ○印ハ 二三年 ◎印ハ 一三三年合併

一年

| 組 | 1 | 2 | 3 | 4 | 5 | 6 | 7 | 8 | 9 | 10 |
|---|---|---|---|---|---|---|---|---|---|---|
| 1 | 国(毘日) | 国(書) | 社 | 解 | 生 | 社 | 体(漬) | 体(音) | 家 | 社 |
| 2 | 化 | 英 | 国(音) | 国(音) | 社 | 生(論) | 英 | 解 | 社 | 数 |
| 3 | 社 | 解 | 英 | 社 | 体(也日) | 国(音) | 解 | 英 | 解 | 生 家 |
| 4 | 英 | 化 | 体(音国) | 体(漬) | 国(書) | 解 | 生 | 家 | 生 | 英 |
| 5 | 解 | 社 | 化 | 英 | 解 | 体(漬) | 国(工) | 国(国) | 体(也日) | 国(美) |
| 6 | 体(漬) | 体(也日) | 解 | 生 | 英 | 英 | 社 | 社 | 国(音) | 体(国) |

1. 一年ハ選択科目ノ同ジ者ヲ集メテ組編制
2. 水金ニハ国 体ノ代リニ括弧内ノ科目

◎学年別ノ表ハスベニ月曜日ノ時間割ヲ示シ 火曜以降ハ一時間ヅツ ヅラセテ行ッテ居ル

| 土 | 金 | 木 | 水 | 火 | 月 |
|---|---|---|---|---|---|
| | 3 | 4 | 5 | 6 | 1 |
| | 4 | 5 | 6 | 1 | 2 |
| | 5 | 6 | 1 | 2 | 3 |
| | 6 | 1 | 2 | 3 | 4 |
| | 1 | 2 | 3 | 4 | 5 |
| | 2 | 3 | 4 | 5 | 6 |

大阪府立三國立高等學校

# 時間表

三年

| | 月水金 | 火木 | 月 | 火 | 水 | 木 | 金 | |
|---|---|---|---|---|---|---|---|---|
| 1 | 国体 | 漢音 | 時事 | 解II 解II(女) | 生物 | 英 | | 家(男) |
| 2 | 国体 | 国音 | 古史 人地 | 幾 | 生物 地学 | 英 | 商 | |
| 3 | 国体 | 国工 | 日史 | 解II | 物理 化学 | 英 | 簿 | 家(女) |
| 4 | 国体 | 国書 | 古史 | 解II | 化学 | 英(女) | 商英 | |
| 5 | 国体 | 工画 | 時事 | 解II | 物理 | 英 | | 視 |
| 6 | 国体 | 国画 | 古史 | 幾 | 化学 | 英 | | 食 |

二年

| | 月水金 | 火木 | 月 | 火 | 水 | 木 | 金 | | |
|---|---|---|---|---|---|---|---|---|---|
| 1 | 国国体 | 国画漢工 | 古史 | 解II | 物化 | 英英 | | 家(男) | |
| 2 | 国 体体 | 国工書画 | 古史 日史 | 解II | 物 地 | 英 | 商 | | 食 |
| 3 | 国国体 | 国音書画 | 古史 時事 | 解II | 物 | 英 | 簿 | 家(女) | 視 |
| 4 | 国 体体 | 国音書画 | 古史 | 解II 幾 | 物 | 英 | | | 食 |
| 5 | 国国体 | 国音書漢 | 古史 人地 | 解II | 物 | 英 英 | | | 視 |

DECLASSIFIED E.O. 12065 SECTION 3-402/NNDG NO. 77 5013

DECLASSIFIED E.O. 12065 SECTION 3-402/NNDG NO. 775013

# (四) 大阪府立高津高等学校時間割　昭和二十四年度

| 曜日 / 時限 | 月 0 | 月 1 | 月 2 | 月 3 | 月 4 | 月 5 | 月 6 | 月 7 | 火 0 | 火 1 | 火 2 | 火 3 | 火 4 |
|---|---|---|---|---|---|---|---|---|---|---|---|---|---|
| 3A | （朝のホームルーム） | 数 | 数 | 選（英、生、化、数、社） | 選 | 体 | 英 | （図 | （朝のホームルーム） | 数 | 英 | 国 | 数 |
| 3B | | 数 | 英 | 選 | 選 | 国 | 体 | 書 | | 数 | 社 | 社 | 数 |
| 3C | | 英 | 数 | 選 | 選 | 体 | 社 | 館 | | 英 | 生 | 生 | 国 |
| 3D | | 国 | 社 | 選 | 選 | 漢 | 体 | ） | | 英 | 数 | 国 | 漢 |
| 3E | | 国 | 英 | 選 | 選 | 社 | 国 | | | 漢 | 国 | 英 | 社 |
| | | | | | | | | | | | | | |
| 2A | （朝のホーム | 数 | 漢 | 体 | 英 | 国 | 社 | （ | （朝のホーム | 英 | 数 | 体 | 数 |
| 2B | 朝のホーム | 化物 | 化物 | 体 | 数 | 英 | 社 | ホ | 朝のホーム | 数 | 英 | 体 | 社 |
| 2C | ホーム | 社 | 数 | 体 | 国 | 物 | 英 | ー | ホーム | 物 | 物 | 体 | 数 |
| 2D | ムルー | 数 | 英 | 体 | 社 | 物 | 物 | ム、 | ムルー | 物 | 社 | 体 | 英 |
| 2E | ルーム | 化物 | 化物 | 数 | 体 | 社 | 英 | ル | ルーム | 社 | 数 | 英 | 英 |
| 2F | | 数 | 社 | 国 | 体 | 社 | 英 | ー | | 英 | 社 | 漢 | 社 |
| 2G | | 物 | 数 | 社 | 体 | 社 | 英 | ム | | 英 | 国 | 社 | 社 |
| 2H | ） | 物（禁化） | 数（栄化） | 社 | 体 | 国 | 数 | ） | ） | 音 | 国 | 数 | 社 |
| | | | | | | | | | | | | | |
| 1A | （ | 国 | 社 | 物 | 社 | 国（選択音） | 国 | （ | （ | 国 | 国 | 数 | 社 |
| 1B | 朝のホーム | 社 | 社 | 英 | 社 | 物 | 国 | ホ | 朝のホーム | 数 | 社 | 英 | 物 |
| 1C | ホーム | 社 | 社 | 生 | 生 | 数 | 国（選択音） | ー | ホーム | 社 | 英 | 体 | 社 |
| 1D | ムルー | 生 | 生 | 数 | 英 | 英 | 国（選択音） | ム、 | ムルー | 社 | 体 | 体 | 数 |
| 1E | ー | 英 | 社 | 社 | 数 | 国 | 国（選択音） | ル | ー | 国 | 体 | 体 | 英 |
| 1F | ム | 社 | 英 | 数 | 数 | 社 | 家（英） | ー | ム | 物 | 物 | 社 | 英 |
| 1G | | 生 | 生 | 数 | 社 | 家（英） | 国 | ム | | 物 | 数 | 国 | 英 |
| 1H | ） | 数 | 国 | 社 | 社 | 家（英） | 家（英） | ） | ） | 生 | 生 | 数 | 英 |

DECLASSIFIED E.O. 12065 SECTION 3-402/NNDG NO. 775013

| 曜 | 火 | | | | | | | | 曜 | 水 | | | | | | |
|---|---|---|---|---|---|---|---|---|---|---|---|---|---|---|---|---|
| | 0 | 1 | 2 | 3 | 4 | 5 | 6 | 7 | | 0 | 1 | 2 | 3 | 4 | 5 | 6 | 7 |
| | (朝のホームルーム) | 数 | 英 | 国 | 数 | 選択 | 選択 | (クラブ活動) | | (朝のホームルーム) | 数 | 数 | 化 | 化 | 英 | 国 | (生徒集会) |
| | 英 | 数 | 社 | 社 | 英 | 選択 | 選択 | (社物地化美術音楽習) | | 英 | 物 | 物 | 数 | 英 | 生 | 生 | 生 |
| | 国 | 英 | 生 | 生 | 国 | 選択 | 選択 | | | 化 | 国 | 英 | 社 | 数 | 化 | 化 | 生 |
| | 数 | 英 | 数 | 国 | 漢 | 選択 | 選択 | | | 社 | 英 | 国 | 漢 | 社 | 社 | 体 | 社 |
| | | | | | | | | | | | | | | | | | |
| | (朝のホームルーム) | 英 | 国 | 体 | 数 | 社 | 英 | (クラブ活動) | | (朝のホームルーム) | 社 | 国 | 社 | 数 | 英 | 英 | (生徒集会) |
| | 英 | 数 | 漢 | 体 | 社 | 化物 | 化物 | | | 英 | 数 | 国 | 社 | 数 | 英 | 英 | |
| | 物 | 物 | 社 | 体 | 英 | 社 | 化物 | | | 英 | 数 | 国 | 社 | 数 | 英 | 英 | |
| | 社 | 英 | 社 | 体 | 英 | 数 | 化物 | | | 英 | 数 | 国 | 社 | 数 | 英 | 英 | |
| | 物 | 国 | 社 | 社 | 英 | 数 | 社 | | | 英 | 数 | 国 | 社 | 数 | 英 | 英 | |
| | 食 | 音 | 国 | 社 | 数 | 社 | 栄養化物 | | | 栄養化物 | 数 | 国 | 社 | 数 | 英 | 英 | |
| | | | | | | | | | | | | | | | | | |
| | (朝のホームルーム) | 英 | 国 | 社 | 数 | 体 | 英 | (クラブ活動) | | (朝のホームルーム) | 数 | 国 | 社 | 数 | 体 | 英 | (生徒集会) |
| | 数 | 英 | 体 | 社 | 英 | 物 | 英 | | | 英 | 数 | 国 | 社 | 数 | 体 | 英 | |
| | 体 | 英 | 社 | 社 | 英 | 生 | 生 | | | 生 | 数 | 国 | 社 | 数 | 体 | 英 | |
| | 体 | 英 | 社 | 社 | 英 | 生 | 生 | | | 生 | 数 | 国 | 社 | 数 | 体 | 英 | |
| | 物 | 国 | 社 | 社 | 英 | 生 | 生 | | | 生 | 数 | 国 | 社 | 数 | 体 | 英 | |
| | (朝のホームルーム) | 数 | 英 | 国 | 社 | 体 | 英 | (クラブ活動) | | (朝のホームルーム) | 数 | 国 | 社 | 数 | 体 | 英 | (生徒集会) |
| | 英 | 数 | 漢 | 体 | 社 | 化物 | 化物 | | | 英 | 数 | 国 | 社 | 数 | 体 | 英 | |
| | 物 | 物 | 社 | 体 | 英 | 社 | 化物 | | | 英 | 数 | 国 | 社 | 数 | 体 | 英 | |
| | 社 | 英 | 社 | 体 | 英 | 数 | 社 | | | 英 | 数 | 国 | 社 | 数 | 体 | 英 | |
| | 物 | 国 | 社 | 社 | 英 | 数 | 社 | | | 英 | 数 | 国 | 社 | 数 | 体 | 英 | |
| | 食 | 音 | 国 | 社 | 数 | 社 | 栄養化物 | | | 栄養化物 | 数 | 国 | 社 | 数 | 英 | 英 | |
| | | | | | | | | | | | | | | | | | |
| | (朝のホームルーム) | 英 | 国 | 社 | 数

DECLASSIFIED E.O. 12065 SECTION 3-402/NNDG NO. 775013

| 金 | | | 曜木 | | | | | | | | 曜水 | | | | | | |
|---|---|---|---|---|---|---|---|---|---|---|---|---|---|---|---|---|---|
| 2 | 1 | 0 | 7 | 6 | 5 | 4 | 3 | 2 | 1 | 0 | 7 | 6 | 5 | 4 | 3 | 2 | 1 |
| 国 | 体 | （ | （ | 物 | 物 | （ | （ | 生 | 生 | （ | （ | 国 | 英 | 化 | 化 | 数 | 数 |
| 数 | 国 | 朝のホームルーム） | 木ームルーム） | 体 | 社 | 選 | 選 | 数 | 社 | 朝のホームルーム） | 生 | 生 | 生 | 数 | 英 | 物 | 物 |
| 数 | 社 | | | 国 | 英 | | | 体 | 数 | | 徒 | 化 | 化 | 社 | 数 | 英 | 国 |
| 英 | 社 | | | 体 | 国 | | | 社 | 国 | | 集 | 国 | 社 | 社 | 英 | 数 | 英 |
| 体 | 数 | | | 英 | 社 | 択） | 択） | 国 | 英 | | 会） | 社 | 体 | 漢 | 国 | 社 | 数 |
| | | | | | | | | | | | | | | | | | |
| 国 | 数 | （ | （ | | 国 | 社 | 数 | 国 | 英 | （ | （ | （ | （ | 英 | 数 | 国 | 社 |
| 英 | 社 | 朝のホームルーム | 図 | 英 | 社 | 化物 | 英 | 国 | 数 | 朝のホームルーム | 生 | 選 | 選 | 数 | 国 | 社 | 国 |
| 社 | 数 | | | 英 | 社 | 国 | 物 | 物 | 数 | | 徒 | | （国漢、集、絵、習、音、家） | 英 | 社 | 数 | 国 |
| 数 | 物 | | 書 | 社 | 英 | 社 | 国 | 数 | 国 | | 集 | | | 物 | 数 | 英 | 英 |
| 数 | 英 | | | 社 | 国 | 化物 | 国 | 数 | 社 | | | | | 英 | 体 | 国 | 数 |
| 国 | 数 | | 館 | 英 | 英 | 数 | 社 | 国 | 漢 | | 会 | | | 数 | 体 | 英 | 英 |
| 物 | 国 | | | 国 | 英 | 物 | 物 | 数 | 英 | | | 択 | 択 | 英 | 体 | 数 | 社 |
| 社 | 国 | ） | ） | | 数 | 物 栄仕 化 | 社 | 社 | 国 | ） | ） | ） | ） | 数 | 体 | 国 食 | 英音 |
| | | | | | | | | | | | | | | | | | |
| 化 | 化 | （ | （ | （ | （ | 体 | 英 | 物 | 数 | （ | （ | 物 | 体 | 英 | 数 | 社 | 数 |
| 数 | 社 | 朝のホームルーム | 木ームルーム | 選 | 選 | 体 | 数 | 英 | 物 | 朝のホームルーム | 生 | 英 | 体 | 数 | 国 | 化 | 化 |
| 生 | 社 | | | （国漢、絵、裏、習、音、家、夜、園） | | 数 | 英 | 国 | 数 | | 徒 | 体 | 国 | 国 画 選 習 音 | 英 | 数 | 社 |
| 英 | 数 | | | | | 社 | 数 | 社 | 社 | | 集 | 体 | 英 | | 社 | 生 | 生 |
| 生 | 英 | | | | | 数 | 英 | 社 | 国 | | 会 | 体 | 英 | 択） | 数 | 生 | 生 |
| 国 | 英 | | | | | 数 | 数 | 英 | 体 | | | 社 | 物 | 国 | 家 英 | 数 | 体 |
| 英 | 国 | | | 択 | 択 | 数 | 数 | 生 | 体 | | | 生 | 生 | 社 | 社 | 英 | 体 |
| 家 | 家 | ） | ） | ） | ） | 生 | 社 | 数 | 体 | ） | ） | 社 | 社 | 国 | 家 英 | 国 | 体 |

DECLASSIFIED E.O. 12065 SECTION 3-402/NNDG NO. 775013

| 曜 | 木 | | | | | | | | 曜 | 金 | | | | | | | |
|---|---|---|---|---|---|---|---|---|---|---|---|---|---|---|---|---|---|
| | 7 | 6 | 5 | 4 | 3 | 2 | 1 | 0 | 7 | 6 | 5 | 4 | 3 | 2 | 1 | 0 | |
| | （生徒集会） | | | | | | | （朝のホームルーム） | | | | | | | |

DECLASSIFIED E.O. 12065 SECTION 3-402/NNDG NO. 775013

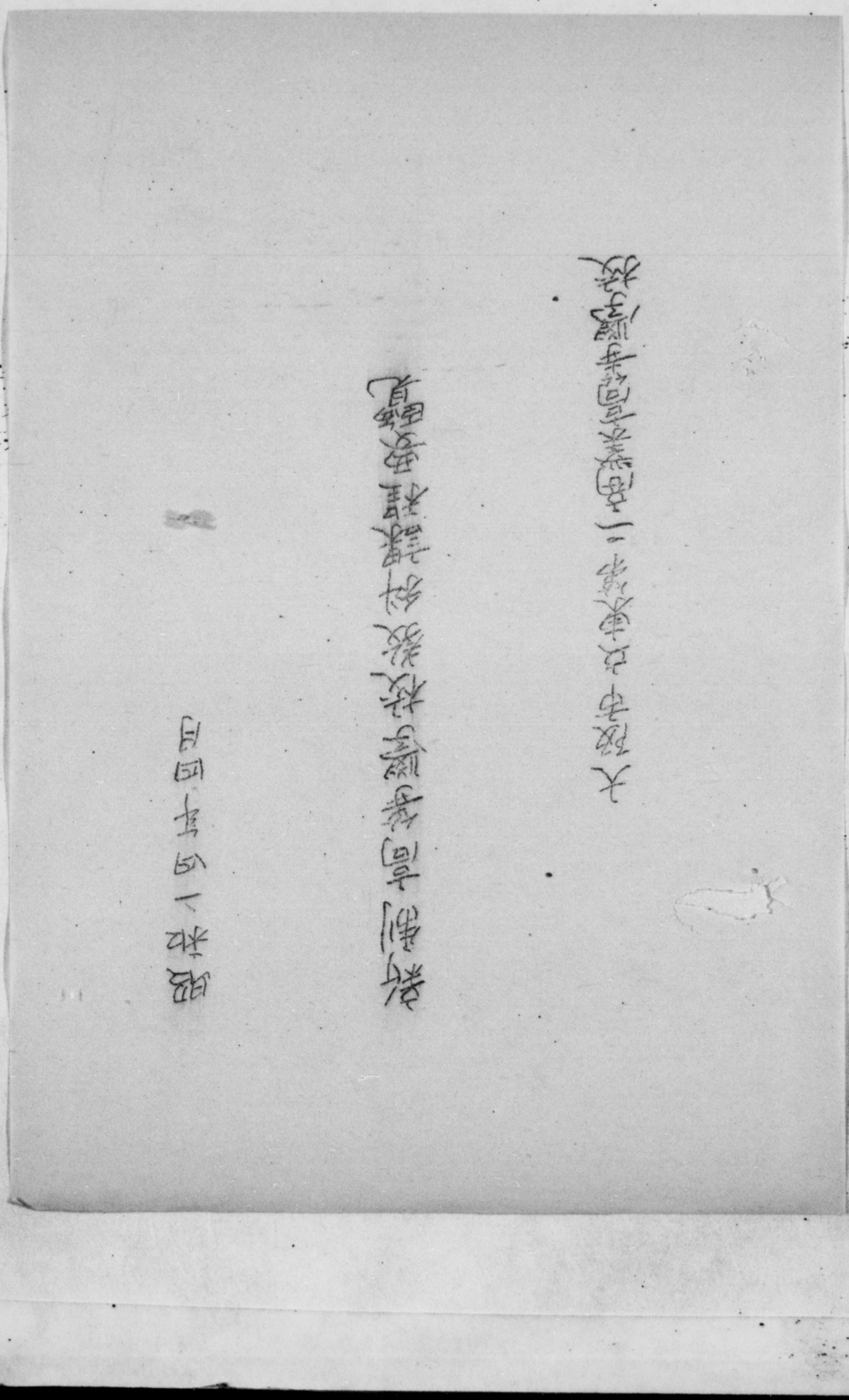

DECLASSIFIED E.O. 12065 SECTION 3-402/NNDG NO. 77 5013

# 教科單位學年

大阪市立東中二高等學校

| | 教科 | 單位 | 學年 1 | 2 | 3 | 4 |
|---|---|---|---|---|---|---|
| 國語 | 國語Ⅰ | 3 | | | | |
| | 〃 Ⅱ | 3 | | | | |
| | 〃 Ⅲ | 3 | | | | |
| | 〃選択Ⅰ | 2 | | | | |
| | 〃 〃 Ⅱ | 2 | | | | |
| | 〃 〃 Ⅲ | 2 | | | | |
| | 漢文Ⅰ | 2 | | | | |
| | 〃 Ⅱ | 2 | | | | |
| | 〃 Ⅲ | 2 | | | | |
| 社會 | 一般社會 | 5 | | | | |
| | 國本史 | 5 | | | | |
| | 世界史 | 5 | | | | |
| | 人文地理 | 5 | | | | |
| | 時事問題 | 5 | | | | |
| 數學 | 一般數學 | 5 | | | | |
| | 解析Ⅰ | 5 | | | | |
| | 幾何 | 5 | | | | |
| | 解析Ⅱ | 5 | | | | |

| | 教科 | 單位 | 學年 1 | 2 | 3 | 4 |
|---|---|---|---|---|---|---|
| | 商業英語 | 5 | | | | |
| | タイプ | 2 | | | | |
| | 法規 | 2 | | | | |
| 家庭 | 一般家庭A | 7 | | | | |
| | 〃 B | 7 | | | | |
| | 被服 | 8 | | | | |
| | 食物 | 6 | | | | |
| | 仕立 | 6 | | | | |
| | 調理 | 6 | | | | |
| | 手藝 | 3 | | | | |
| | 育兒 | 2 | | | | |
| | 被服經理 | 2 | | | | |
| | 食品 | 2 | | | | |
| | 栄養 | 2 | | | | |
| | 意匠 | 2 | | | | |
| 外國語 | 英語Ⅰ | 5 | | | | |
| | 〃 Ⅱ | 5 | | | | |
| | 〃 Ⅲ | 5 | | | | |

DECLASSIFIED E.O. 12065 SECTION 3-402/NNDG NO. 775013

| | | |
|---|---|---|
| 語 | 漢文 I | 2 |
| | 〃 II | 2 |
| | 〃 III | 2 |
| 社會 | 一般社會 | 5 |
| | 國本史 | 5 |
| | 世界史 | 5 |
| | 人文地理 | 5 |
| | 時事問題 | 5 |
| 數學 | 一般數學 | 5 |
| | 解析 I | 5 |
| | 幾何 | 5 |
| | 解析 II | 5 |
| 理科 | 物理 | 5 |
| | 化學 | 5 |
| | 生物 | 5 |
| | 地學 | 5 |
| 体育 | 体育 I | 3 |
| | 〃 II | 3 |
| | 〃 III | 3 |
| 商業 | 文書実務 | 3 |
| | 珠算及商計 | 2 |
| | 簿記會計 I | 3 |
| | 〃 II | 5 |
| | 商業經濟 | 3 |
| | 金融 | 3 |
| | 商品 | 3 |
| | 経営 | 3 |

| | | |
|---|---|---|
| 家庭 | 被服 | 6 |
| | 食物 | 6 |
| | 仕立 | 6 |
| | 調理 | 6 |
| | 手藝 | 3 |
| | 育児 | 2 |
| | 被服經理 | 2 |
| | 食品 | 2 |
| | 栄養 | 2 |
| | 意匠 | 2 |
| 外國語 | 英語 I | 5 |
| | 〃 II | 5 |
| | 〃 III | 5 |
| 藝能 | 音楽 I | 2 |
| | 〃 II | 2 |
| | 〃 III | 2 |
| | 図画 I | 2 |
| | 〃 II | 2 |
| | 〃 III | 2 |
| | 書道 I | 2 |
| | 〃 II | 2 |
| | 〃 III | 2 |
| | 工作 I | 2 |
| | 〃 II | 2 |
| | 〃 III | 2 |

DECLASSIFIED E.O. 12065 SECTION 3-402/NNDG NO. 77 5013

| | | | | | | | | | | | |
|---|---|---|---|---|---|---|---|---|---|---|---|
| 社會 | 國本史 | 5 | | | | | | | | | |
| | 世界史 | 5 | | | | | | | | | |
| | 人文地理 | 5 | | | | | | | | | |
| | 時事問題 | 5 | | | | | | | | | |
| 数學 | 一般数學 | 5 | | | | | | | | | |
| | 解析I | 5 | | | | | | | | | |
| | 幾何 | 5 | | | | | | | | | |
| | 解析II | 5 | | | | | | | | | |
| 理科 | 物理 | 5 | | | | | | | | | |
| | 化學 | 5 | | | | | | | | | |
| | 生物 | 5 | | | | | | | | | |
| | 地學 | 5 | | | | | | | | | |
| 体育 | 体育I | 3 | | | | | | | | | |
| | 〃 II | 3 | | | | | | | | | |
| | 〃 III | 3 | | | | | | | | | |
| 商業 | 文書実務 | 3 | | | | | | | | | |
| | 珠算及商計 | 2 | | | | | | | | | |
| | 簿記會計I | 3 | | | | | | | | | |
| | 〃 II | 5 | | | | | | | | | |
| | 商業経済 | 3 | | | | | | | | | |
| | 金融 | 3 | | | | | | | | | |
| | 商品 | 3 | | | | | | | | | |
| | 経営 | 3 | | | | | | | | | |
| | 貿易実務 | 3 | | | | | | | | | |

| | | | | | | | | | | | |
|---|---|---|---|---|---|---|---|---|---|---|---|
| 家庭 | 育児 | 2 | | | | | | | | | |
| | 被服経理 | 2 | | | | | | | | | |
| | 食品 | 2 | | | | | | | | | |
| | 栄養 | 2 | | | | | | | | | |
| | 意匠 | 2 | | | | | | | | | |
| 外國語 | 英語I | 5 | | | | | | | | | |
| | 〃 II | 5 | | | | | | | | | |
| | 〃 III | 5 | | | | | | | | | |
| 藝能 | 音楽I | 2 | | | | | | | | | |
| | 〃 II | 2 | | | | | | | | | |
| | 〃 III | 2 | | | | | | | | | |
| | 図画I | 2 | | | | | | | | | |
| | 〃 II | 2 | | | | | | | | | |
| | 〃 III | 2 | | | | | | | | | |
| | 書道I | 2 | | | | | | | | | |
| | 〃 II | 2 | | | | | | | | | |
| | 〃 III | 2 | | | | | | | | | |
| | 工作I | 2 | | | | | | | | | |
| | 〃 II | 2 | | | | | | | | | |
| | 〃 III | 2 | | | | | | | | | |

DECLASSIFIED E.O. 12065 SECTION 3-402/NNDG NO. 775013

# 予備登録

| 姓名 | 臼井祐亮 | | 綿谷秀夫 | | 松永孝子 | |
|---|---|---|---|---|---|---|
| 科名 | 普通科 | | 商業科 | | 家庭科 | |
| 第一学年 | 国語 | 2 | 国語 | 2 | 国語 | 2 |
| | 体育 | 2 | 体育 | 2 | 体育 | 2 |
| | 一般社会 | 5 | 一般社会 | 5 | 一般社会 | 5 |
| | 解析I | 5 | 一般数学 | 5 | 一般数学 | 5 |
| | 珠算及商計 | 2 | 珠算及商計 | 2 | 英語 | 3 |
| | 商経 | 3 | 商経 | 3 | 一般家庭A | 7 |
| | 英語 | 3 | 英語 | 3 | | |
| | 計 | 22 | 計 | 22 | 計 | 24 |
| 第二学年 | 国語 | 3 | 国語 | 2 | 国語 | 2 |
| | 体育 | 2 | 体育 | 2 | 体育 | 2 |
| | 解析II | 5 | 簿記会計 | 3 | 一般家庭B | 7 |
| | 物理 | 5 | 化学 | 5 | 生物 | 5 |
| | 漢文I | 2 | 商業経済 | 3 | 手藝 | 3 |
| | 英語 | 3 | 英語 | 5 | 英語 | 3 |
| | 書道 | 2 | 商英 | 2 | 音楽 | 2 |
| | 計 | 22 | 計 | 22 | 計 | 24 |
| 第三学年 | 国語 | 3 | 国語 | 2 | 国語 | 3 |
| | 体育 | 2 | 体育 | 2 | 体育 | 2 |
| | 化学 | 5 | 金融 | 3 | 被服 | 6 |
| | 世界史 | 5 | 簿記会計 | 5 | 食物 | 5 |
| | 漢文II | 2 | 英語 | 5 | 育児 | 2 |
| | 英語 | 5 | 商英 | 3 | 書道 | 2 |
| | | | タイプ | 2 | 意匠 | 2 |
| | 計 | 22 | 計 | 22 | 計 | 22 |
| 第四学年 | 国語 | 5 | 国語 | 3 | 国語 | 3 |
| | 体育 | 3 | 体育 | 3 | 体育 | 3 |
| | 幾何 | 5 | 時事問題 | 5 | 被服経理 | 2 |
| | 人文地理 | 5 | 簿記会計 | 3 | 時事問題 | 4 |
| | 英語 | 4 | 商品 | 3 | 調理 | 6 |
| | | | 英語 | 3 | 食物 | 2 |
| | | | 法規 | 2 | 図画 | 2 |
| | 計 | 22 | 計 | 22 | 計 | 22 |

DECLASSIFIED E.O. 12065 SECTION 3-402/NNDG NO. 77 5013

教科別登錄数(調整済). 組数. 教員数. 大阪市立東第二商業高等学校

| 教科 | 単位 | 学年 一 | 二 | 三 | 四 | 合計 | 組数 | 週当り時数 | | 現在教員数 |
|---|---|---|---|---|---|---|---|---|---|---|
| 国語 I | 2 | 127 | | | | 127 | 3 | 6 | | |
| 〃 II | 3 | | 88 | | | 88 | 2 | 6 | | |
| 〃 III | 2 | | | 33 | | 33 | 1 | 2 | 18 | 2 |
| 漢文 I | 2 | | 28 | | | 28 | 1 | 2 | | |
| 〃 II | 2 | | | 15 | | 15 | 1 | 2 | | |
| 一般社会 | 5 | 127 | (2) 88 | | | 215 | 5 | 19 | 24 | 2 |
| 世界史 | 5 | | | 33 | | 33 | 1 | 5 | | |
| 一般数学 | 5 | 88 | (3) 60 | | | 148 | 4 | 16 | | |
| 解析 I | 5 | 39 | (4) 28 | (2) 33 | | 100 | 3 | 11 | 33 | 3 |
| 〃 II | 5 | | | (2) 15 | | 15 | 1 | 2 | | (中1人は校務 |
| 幾何 | 5 | | (2) 28 | (2) 15 | | 43 | 2 | 4 | | 主任) |
| 物理 | 5 | | (3) 88 | (2) 33 | | 121 | 3 | 8 | 8 | 1(兼任) |
| 体育 I | 2 | 127 | | | | 127 | 3 | 6 | | 2 |
| 〃 II | 2 | | 88 | | | 88 | 2 | 4 | 12 | (中1人はデーン |
| 〃 III | 2 | | | 33 | | 33 | 1 | 2 | | 一人は兼任) |
| 文書実務 | 3 | | (2) 37 | | | 37 | 1 | 3 | | |

DECLASSIFIED E.O. 12065 SECTION 3-402/NNDG NO. 775013

| | | | | | | | | | | | | |
|---|---|---|---|---|---|---|---|---|---|---|---|---|
| 一般社会 | 5 | 127 | (2) 88 | | | 215 | 5 | 19 | 24 | 2 |
| 世界史 | 5 | | | 33 | | 33 | 1 | 5 | | |
| 一般数学 | 5 | 88 | (3) 60 | | | 148 | 4 | 16 | 33 | 3 (中1人は教務主任) |
| 解析 I | 5 | 39 | (4) 28 | (2) 33 | | 100 | 3 | 11 | | |
| 〃 II | 5 | | | (2) 15 | | 15 | 1 | 2 | | |
| 幾何 | 5 | | (2) 28 | (2) 15 | | 43 | 2 | 4 | | |
| 物理 | 5 | | (3) 88 | (2) 33 | | 121 | 3 | 8 | 8 | 1 (兼任) |
| 体育 I | 2 | 127 | | | | 127 | 3 | 6 | 12 | 2 (中1人はテーン一人は兼任) |
| 〃 II | 2 | | 88 | | | 88 | 2 | 4 | | |
| 〃 III | 2 | | | 33 | | 33 | 1 | 2 | | |
| 文書実務 | 3 | | (2) 37 | | | 37 | 1 | 3 | | |
| 珠算及商計 I | 2 | 113 | | | | 113 | 3 | 6 | 28 | 2 |
| 簿記会計 I | 3 | | (2) 37 | | | 37 | 1 | 2 | | |
| 〃 II | 5 | | | (2) 12 | | 12 | 1 | 2 | | |
| 商業経済 I | 3 | 113 | (2) 37 | | | 150 | 4 | 11 | | |
| 〃 II | 5 | | | (2) 12 | | 12 | 1 | 2 | | |
| 貿易実務 | 3 | | | (2) 12 | | 12 | 1 | 2 | | |
| 一般家庭 A | 7 | 14 | | | | 14 | 1 | 7 | 14 | 1 |
| 〃 B | 7 | | 213 | 6 | | 29 | 1 | 7 | | |
| 英語 I | 3 | 127 | | | | 127 | 3 | 9 | 18 | 2 (中一人は教務主任) |
| 〃 I.II | 3 | | 88 | | | 88 | 2 | 6 | | |
| 〃 II.III | 4 | | | (3) 33 | | 33 | 1 | 3 | | |
| 〃 III | 5 | | | | | | | | | |

| | | | | | | | | | | |
|---|---|---|---|---|---|---|---|---|---|---|
| 物理 | 5 | | (3) 88 | (2) 33 | | 121 | 3 | 8 } 8 | | 1(兼任) |
| 体育 I | 2 | 127 | | | | 127 | 3 | 6 } 12 | | 2 |
| 〃 II | 2 | | 88 | | | 88 | 2 | 4 | | (中1人はデーン |
| 〃 III | 2 | | | 33 | | 33 | 1 | 2 | | 一人は兼任) |
| 文書実務 | 3 | | (2) 37 | | | 37 | 1 | 3 | | |
| 珠算及商計 I | 2 | 113 | | | | 113 | 3 | 6 | | |
| 簿記会計 I | 3 | | (2) 37 | | | 37 | 1 | 2 | | |
| 〃 II | 5 | | | (2) 12 | | 12 | 1 | 2 } 28 | | 2 |
| 商業経済 I | 3 | 113 | (2) 37 | | | 150 | 4 | 11 | | |
| 〃 II | 5 | | | (2) 12 | | 12 | 1 | 2 | | |
| 貿易実務 | 3 | | | (2) 12 | | 12 | 1 | 2 | | |
| 一般家庭 A | 7 | 14 | | | | 14 | 1 | 7 } 14 | | |
| 〃 B | 7 | | 213 | 6 | | 29 | 1 | 7 | | 1 |
| 英語 I | 3 | 127 | | | | 127 | 3 | 9 | | |
| 〃 I.II | 3 | | 88 | | | 88 | 2 | 6 } 18 | | 2 |
| 〃 II III | 4 | | | (3) 33 | | 33 | 1 | 3 | | (中一人は |
| 〃 III | 5 | | | | | | | | | 教務主任) |

備考. 1. 第二、三学年の( )内の数字は、前学年までの教科単位との関係により本年度履修する単位数。

2. 第四学年は本年度は未だなし。

DECLASSIFIED E.O. 12065 SECTION 3-402/NNDG NO. 77 5013

DECLASSIFIED E.O. 12065 SECTION 3-402/NNDG NO. 775013

# 昭和二十四年度 教科課程表

大阪府立生野高等學校

| 三年 | | | | 二年 | | | | 一年 | | | |
|---|---|---|---|---|---|---|---|---|---|---|---|
| | 科目 | 單位 | 組数 | | 科目 | 單位 | 組数 | | 科目 | 單位 | 組数 |
| 必修13 | 國語 | 3 | 5 | 必修6 | 國語 | 3 | 6 | 必修18 | 國語 | 3 | 7 |
| | 体育 | 3 | (3)5 | | 体育 | 3 | 6 | | 体育 | 3 | 7 |
| | 英語 | 5 | 5 | 右の内四科目選択20 | 英語 | 5 | 6 | | 一般社会 | 5 | 7 |
| | 國語選択 | 2 | 5 | | 世界史 | 5 | 4 | | 國語選択 | 2 | 7 |
| 右の内三科目選択15 | 世界史 | 5 | 3 | | 人文地理 | 5 | 1 | | 英語 | 5 | 7 |
| | 時事問題 | 5 | 2 | | 日本史 | 5 | 1 | 右の内二科目5 | 一般数学 | 5 | 3 |
| | 解析一 | 5 | 1 | | 幾何 | 5 | 3 | | 解析一 | 5 | 4 |
| | 解析二 | 5 | 4 | | 解析二 | 5 | 2 | 右の内二科目5 | 物理 | 5 | 2 |
| | 生物 | 5 | 2 | | 地学 | 5 | 1 | | 生物 | 5 | 1 |
| | 物理 | 5 | 2 | | 生物 | 5 | 2 | | 地学 | 5 | 1 |
| | 化学 | 5 | 1 | | 物理 | 5 | 2 | | 化学 | 5 | 1 |
| 右の内一科目選択2 | 漢文 | 2 | 1 | | 化学 | 5 | 1 | | 家庭 | 5 | 3 |
| | 図画 | 2 | 1 | | 家庭 | 5 | 1 | 右の内二科目4 | 漢文 | 2 | 4 (7/6)3 |
| | 工作 | 2 | 1 | | 家庭 | 5 | 3 | | 図画 | 2 | (1)2 |
| | 書道 | 2 | 1 | 右の内三科目選択6 | 國語選択 | 2 | 6 | | 工作 | 2 | (5/6)2 |
| | 音楽 | 2 | 1 | | 漢文 | 2 | 3 | | 書道 | 2 | (2)3 |
| 計30 | | | | | 図画 | 2 | 2 | | 音楽 | 2 | 2 |
| | | | | | 工作 | 2 | 2 | 計32 | | | |
| | | | | | 書道 | 2 | 2 | | | | |
| | | | | | 音楽 | 2 | (2)4 | | | | |
| | | | | | 家庭 | 2 | 1 | | | | |
| | | | | 計22 | | | | | | | |

DECLASSIFIED E.O. 12065 SECTION 3-402/NNDG NO. 775013

# 昭和二十四年度 學年別各科申込及登録數表

大阪府立生野高等學校

## 三年

| 科目 | 申込数 | 登録数 |
|---|---|---|
| ・必修(13) | | |
| 國語 | | 215 |
| 体育 | | 215 |
| 英語 | | 215 |
| 國語選択 | | 215 |
| ・下記の内三科目 (15) | | |
| 世界史 | 134 | 153 |
| 時事問題 | 76 | 61 |
| 解析一 | 30 | 37 |
| 解析二 | 166 | 137 |
| 生物 | 92 | 102 |
| 物理 | 75 | 77 |
| 化学 | 33 | 36 |
| ・下記の内一科目 (2) | | |
| 漢文 | 12 | 5 |
| 図画 | 11 | 4 |
| 工作 | 40 | 4 |
| 書道 | 15 | 7 |
| 音樂 | 35 | 16 |
| ・廃止 | | |
| 日本史 | 10 | 0 |
| 人文地理 | 15 | 0 |
| 一般数学 | 2 | 0 |
| 幾何 | 20 | 0 |
| 地学 | 15 | 0 |
| 商業 | 21 | 0 |

## 二年

| 科目 | 申込数 | 登録数 |
|---|---|---|
| ・必修(6) | | |
| 國語 | | 301 |
| 体育 | | 301 |
| ・下記の内四科目 (20) | | |
| 英語 | 260 | 283 |
| 世界史 | 156 | 200 |
| 人文地理 | 45 | 40 |
| 日本史 | 27 | 25 |
| 幾何 | 146 | 151 |
| 解析二 | 90 | 124 |
| 地学 | 58 | 48 |
| 生物 | 85 | 78 |
| 物理 | 50 | 91 |
| 化学 | 55 | 47 |
| 家庭5 | 80 | 83 |
| 家庭7 | | 17 |
| 家庭10 | | 17 |
| ・下記の内三科目 (6) | | |
| 國語選択 | 208 | 272 |
| 漢文 | 83 | 135 |
| 図画 | 27 | 96 |
| 工作 | 28 | 63 |
| 書道 | 79 | 135 |
| 音樂 | 156 | 175 |
| 家庭 | 0 | 27 |
| ・廃止 | | |
| 商業 | 33 | 0 |
| 工業 | 4 | 0 |
| 農業 | 0 | 0 |
| 水産 | 2 | 0 |
| 一般数学 | 11 | 0 |
| 解析一 | 0 | 0 |
| 時事問題 | 16 | 0 |

## 一年

| 科目 | 申込数 | 登録数 |
|---|---|---|
| ・必修(18) | | |
| 國語 | | 343 |
| 体育 | | 343 |
| 一般社会 | | 343 |
| 國語選択 | | 343 |
| 英語 | | 343 |
| ・下記の内一科目 (5) | | |
| 一般数学 | 141 | 139 |
| 解析一 | 202 | 200 |
| ・下記の内一科目 (5) | | |
| 物理 | 99 | 90 |
| 生物 | 48 | 47 |
| 地学 | 46 | 45 |
| 化学 | 44 | 44 |
| 家庭 | 116 | 113 |
| ・下記の内二科目 (4) | | |
| 漢文 | 183 | 193 |
| 図画 | 112 | 103 |
| 工作 | 65 | 62 |
| 書道 | 96 | 97 |
| 音樂 | 136 | 135 |
| 家庭 | 94 | 90 |

DECLASSIFIED E.O. 12065 SECTION 3-402/NNDG NO. 77 5013

# 教科課程表

大阪府立和泉高等學校

| 教科 | | 單位 | 學年 一 | 二 | 三 |
|---|---|---|---|---|---|
| 國語 | 國語 I | 3 | | | |
| | 〃 II | 3 | | | |
| | 〃 III | 3 | | | |
| | 〃 選択 I | 2 | | | |
| | 〃 IV | 2 | | | |
| | 〃 III | 2 | | | |
| | 漢文 I | 2 | | | |
| | 〃 II | 2 | | | |
| | 〃 III | 2 | | | |
| 社会 | 一般社会 | 5 | | | |
| | 日本史 | 5 | | | |
| | 世界史 | 5 | | | |
| | 人文地理 | 5 | | | |
| | 時事問題 | 5 | | | |
| 数學 | 一般数學 | 5 | | | |
| | 解析一 | 5 | | | |
| | 幾何 | 5 | | | |
| | 解析二 | 5 | | | |
| 理科 | 物理 | 5 | | | |
| | 化學 | 5 | | | |
| | 生物 | 5 | | | |
| | 地學 | 5 | | | |
| 体育 | 体育 I | 3 | | | |
| | 〃 II | 3 | | | |

| 教科 | | 單位 | 學年 一 | 二 | 三 |
|---|---|---|---|---|---|
| 外國語 | 英語 I | 5 | | | |
| | 〃 II | 5 | | | |
| | 〃 III | 5 | | | |
| 藝能 | 音樂 I | 2 | | | |
| | 〃 II | 2 | | | |
| | 〃 III | 2 | | | |
| | 図画 I | 2 | | | |
| | 〃 II | 2 | | | |
| | 〃 III | 2 | | | |
| | 書道 I | 2 | | | |
| | 〃 II | 2 | | | |
| | 〃 III | 2 | | | |
| | 工作 I | 2 | | | |
| | 〃 II | 2 | | | |
| | 〃 III | 2 | | | |
| | 商業 | 10 | | | |

備考 斜線は、その学年ではとらないようにという意味

＊このうち2単位はホームプロジェクトの単位であるから時間割には入れない。

DECLASSIFIED E.O. 12065 SECTION 3-402/NNDG NO. 77 5013

| | | | | | | |
|---|---|---|---|---|---|---|
| 語 | 漢文 I | 2 | | | | |
| | 〃 II | 2 | | | | |
| | 〃 III | 2 | | | | |
| 社会 | 一般社会 | 5 | | | | |
| | 日本史 | 5 | | | | |
| | 世界史 | 5 | | | | |
| | 人文地理 | 5 | | | | |
| | 時事問題 | 5 | | | | |
| 数学 | 一般数学 | 5 | | | | |
| | 解析 I | 5 | | | | |
| | 幾何 | 5 | | | | |
| | 解析 II | 5 | | | | |
| 理科 | 物理 | 5 | | | | |
| | 化学 | 5 | | | | |
| | 生物 | 5 | | | | |
| | 地学 | 5 | | | | |
| 体育 | 体育 I | 3 | | | | |
| | 〃 II | 3 | | | | |
| | 〃 III | 3 | | | | |
| 家庭 | 一般家庭 A | 7* | | | | |
| | 一般家庭 B | 7* | | | | |
| | 食物 | 5 | | | | |
| | 被服 | 5 | | | | |
| | 保育 I | 2 | | | | |
| | 〃 II | 2 | | | | |
| | 家庭経済 | 2 | | | | |
| | 家族 | 2 | | | | |
| 家政技芸 | 一般家庭 A | 7* | | | | |
| | 〃 B | 7* | A2+B | B2+A | | |
| | 食物関係 | 20~25 | | | | |
| | 被服 〃 | 20~25 | | | | |
| | 保育 〃 | 20~25 | | | | |
| 芸能 | 図画 I | 2 | | | | |
| | 〃 II | 2 | | | | |
| | 〃 III | 2 | | | | |
| | 書道 I | 2 | | | | |
| | 〃 II | 2 | | | | |
| | 〃 III | 2 | | | | |
| | 工作 I | 2 | | | | |
| | 〃 II | 2 | | | | |
| | 〃 III | 2 | | | | |
| | 商業 | 10 | | | | |

備考 斜線は、その学年ではとうないようにという意味

＊ このうち2単位はホームプロジェクトの単位であるから時間割には入れない。

DECLASSIFIED E.O. 12065 SECTION 3-402/NNDG NO. 775013

| | | | | | |
|---|---|---|---|---|---|
| | 商業 | 10 | | | |

備考 斜線は、その学年ではとらないようにという意味
＊このうち2単位はホームプロジェクトの単位であるから時間割には入れない。

| | | | | | |
|---|---|---|---|---|---|
| 数学 | 解析一 | 5 | | | |
| | 幾何 | 5 | | | |
| | 解析二 | 5 | | | |
| 理科 | 物理 | 5 | | | |
| | 化学 | 5 | | | |
| | 生物 | 5 | | | |
| | 地学 | 5 | | | |
| 体育 | 体育 I | 3 | | | |
| | 〃 II | 3 | | | |
| | 〃 III | 3 | | | |
| 家庭 | 一般家庭A | 7* | | | |
| | 一般家庭B | 7* | | | |
| | 食物 | 5 | | | |
| | 被服 | 5 | | | |
| | 保育 I | 2 | | | |
| | 〃 II | 2 | | | |
| | 家庭経営 | 2 | | | |
| | 家族 | 2 | | | |
| 家政技芸 | 一般家庭A | 7* | A2・B | B2・A | |
| | 〃 B | 7* | | | |
| | 食物関係 | 20~25 | | | |
| | 被服〃 | 20~25 | | | |
| | 保育〃 | 20~25 | | | |

DECLASSIFIED E.O. 12065 SECTION 3-402/NNDG NO. 775013

# 各學年別各教科の登錄申込数表

| 教科 | 單位 | 學年 一 | 二 | 三 | 合計 | 組数 | 週当り時数 | | 現在教員数 |
|---|---|---|---|---|---|---|---|---|---|
| 國語 I | 3 | 357 | | | 357 | 7 | 21 | | |
| 〃 II | 3 | | 253 | | 253 | 6 | 18 | | |
| 〃 III | 3 | | | 63(三) | 63 | 2 | 6 | 75 | 5人 |
| 〃選択 I | 2 | 357 | | | 357 | 7 | 14 | | 内一名空時刻 |
| 〃 II | 2 | | 253 | | 253 | 6 | 12 | | 兼務 |
| 〃 III | 2 | | | 63(二) | 63 | 2 | 4 | | |
| 一般社会 | 5 | 357 | | | 357 | 7 | 35 | | |
| 世界史 | 5 | | 253 | 63(二) | 316 | 8 | 34 | 72 | 5人 |
| 人文地理 | 5 | | | 30(三) | 30 | 1 | 3 | | 内一名ヂイーン |
| 一般数学 | 5 | 176 | | | 176 | 4 | 20 | | 内1名 |
| 解析 一 | 5 | 181 | | | 181 | 3 | 15 | 58 | 5人 |
| 解析 二 | 5 | | 118 | 30(五) 33(三) | 181 | 5 | 23 | | 内1名 理化兼務 内1名空時刻兼務 |
| 物理 | 5 | | 118 | 63(二) | 181 | 5 | 19 | | |
| 化学 | 5 | 137 | | | 137 | 3 | 15 | 51 | 5人 |
| 生物 | 5 | | 135 | 30(二) | 165 | 4 | 17 | | 内一名ハ教務主任 内一名ハヂイーン |
| 体育 I | 3 | 357 | | | 357 | 7 | 21 | | |
| 〃 II | 3 | | 253 | | 253 | 6 | 18 | 45 | 2人 |
| 〃 III | 3 | | | 63(三) | 63 | 2 | 6 | | |
| 書道 I | 2 | 205 | | | 205 | 4 | 8 | | |
| 〃 II | 2 | | 157 | | 157 | 4 | 8 | 18 | 1人 |
| 〃 III | 2 | | | 63(一) | 63 | 2 | 2 | | |
| 音楽 I | 2 | 119 | | | 119 | 3 | 6 | | |
| 〃 II | 2 | | 63 | | 63 | 2 | 4 | 12 | 1人 |
| 〃 III | 2 | | | 63(一) | 63 | 2 | 2 | | |

DECLASSIFIED E.O. 12065 SECTION 3-402/NNDG NO. 775013

| | | | | | | | | | |
|---|---|---|---|---|---|---|---|---|---|
| Ⅱ | 2 | | | 63(乙) | 63 | 2 | 4 | | |
| 一般社会 | 5 | 357 | | | 357 | 7 | 35 | | |
| 世界史 | 5 | | 253 | 63(二) | 316 | 8 | 34 | 72 | 5人 |
| 人文地理 | 5 | | | 30(三) | 30 | 1 | 3 | | 内一名ダブリ |
| 一般数学 | 5 | 176 | | | 176 | 4 | 20 | | |
| 解析 一 | 5 | 181 | | | 181 | 3 | 15 | 58 | 5人 |
| 解析 二 | 5 | | 118 | 30(五) 33(二) | 181 | 5 | 23 | | |
| 物理 | 5 | | 118 | 63(二) | 181 | 5 | 19 | | |
| 化学 | 5 | 137 | | | 137 | 3 | 15 | 51 | 5人 |
| 生物 | 5 | | 135 | 30(二) | 165 | 4 | 17 | | |
| 体育 Ⅰ | 3 | 357 | | | 357 | 7 | 21 | | |
| 〃 Ⅱ | 3 | | 253 | | 253 | 6 | 18 | 45 | 2人 |
| 〃 Ⅲ | 3 | | | 63(三) | 63 | 2 | 6 | | |
| 書道 Ⅰ | 2 | 205 | | | 205 | 4 | 8 | | |
| 〃 Ⅱ | 2 | | 157 | | 157 | 4 | 8 | 18 | 1人 |
| 〃 Ⅲ | 2 | | | 63(一) | 63 | 2 | 2 | | |
| 音楽 Ⅰ | 2 | 119 | | | 119 | 3 | 6 | | |
| 〃 Ⅱ | 2 | | 63 | | 63 | 2 | 4 | 12 | 1人 |
| 〃 Ⅲ | 2 | | | 63(一) | 63 | 2 | 2 | | |
| 図画 Ⅰ | 2 | 33 | | | 33 | 1 | 2 | | |
| 〃 Ⅱ | 2 | | 33 | | 33 | 1 | 2 | 4 | 1人 |
| 一般家政 | 7* | 220 | 135 | | 355 | 8 | 40 | | |
| 〃 B | 7* | | 135 | | 135 | 3 | 15 | 64 | 5人 |
| 会物 | 5 | | | 33(三) | 33 | 1 | 3 | | |
| 被服 | 5 | | | 33(六) | 33 | 1 | 6 | | |
| 衣被 Ⅰ | 5 | 357 | | | 357 | 7 | 35 | | |
| 〃 Ⅱ | 5 | | 118 | | 118 | 3 | 15 | 60 | 4人 |
| 〃 Ⅲ | 5 | | | 30(六) 33(四) | 36 33 | 1 1 | 6 4 | | |

備考 *印はホームプロゼクトを含む 但二年の一般家政 A.B は一年とは少し異なる 三年の( )は実施

現在職員数は定時制勤務の職員も含めた数である

大阪府立和泉高等学校

DECLASSIFIED E.O. 12065 SECTION 3-402/NNDG NO. 775013

# 予備登録の例

大阪府立和泉高等學校

| | 三谷義明 | | 塚本敏治 | | 向井常美 | | 玉野静子 | | 岡田よね子 | | 細井テル子 | |
|---|---|---|---|---|---|---|---|---|---|---|---|---|
| 第一學年 | 國語 | 5 | 國語 | 5 | 國語 | 5 | 國語 | 5 | 國語 | 5 | 國語 | 5 |
| | 一般社会 | 5 | 一般社会 | 5 | 一般社会 | 5 | 一般社会 | 5 | 一般社会 | 5 | 一般社会 | 5 |
| | 解析 | 5 | 解析 | 5 | 解析 | 5 | 解析 | 5 | 一般数学 | 5 | 一般数学 | 5 |
| | 化學 | 5 | 化學 | 5 | 化學 | 5 | 体育 | 3 | 体育 | 3 | 体育 | 3 |
| | 体育 | 3 | 体育 | 3 | 体育 | 3 | 書道 | 2 | 音樂 | 2 | 書道 | 2 |
| | 書道 | 2 | 音樂 | 2 | 図画 | 2 | 一般家庭A | 5(7) | 一般家庭A | 5(7) | 一般家庭A | 5(7) |
| | 英語 | 5 | 英語 | 5 | 英語 | 5 | 英語 | 5 | 英語 | 5 | 英語 | 5 |
| | 計 | 30 | 計 | 30 | 計 | 30 | 計 | 30(32) | 計 | 30(32) | 計 | 30(32) |
| 第二學年 | 國語 | 5 | 國語 | 5 | 國語 | 5 | 國語 | 5 | 國語 | 5 | 國語 | 5 |
| | 世界史 | 5 | 人文地理 | 5 | 人文地理 | 5 | 世界史 | 5 | 世界史 | 5 | 世界史 | 5 |
| | 解析 | 5 | 解析 | 5 | 幾何 | 5 | 物理 | 5 | 生物 | 5 | 生物 | 5 |
| | 物理 | 5 | 物理 | 5 | 物理 | 5 | 体育 | 3 | 体育 | 3 | 体育 | 3 |
| | 体育 | 3 | 体育 | 3 | 体育 | 3 | 書道 | 2 | 音樂 | 2 | 書道 | 2 |
| | 音樂 | 2 | 図画 | 2 | 書道 | 2 | 一般家庭B | 5(7) | 一般家庭B | 5(7) | 一般家庭B | 5(7) |
| | 英語 | 5 | 英語 | 5 | 英語 | 5 | 英語 | 5 | 被服専 | 5 | 被服専 | 5 |
| | 計 | 30 | 計 | 30 | 計 | 30 | 計 | 30(32) | 計 | 30(32) | 計 | 30(32) |

DECLASSIFIED E.O. 12065 SECTION 3-402/NNDG NO. 775013

| | | | | | | | | | | | | |
|---|---|---|---|---|---|---|---|---|---|---|---|---|
| | 英語 | 5 | 英語 | 5 | 英語 | 5 | 英語 | 5 | 英語 | 5 | 英語 | 5 |
| | 計 | 30 | 計 | 30 | 計 | 30 | 計 | 30 (32) | 計 | 30 (32) | 計 | 30 (32) |
| | 國語 | 5 | 國語 | 5 | 國語 | 5 | 國語 | 5 | 國語 | 5 | 國語 | 5 |
| 初 | 世界史 | 5 | 人文地理 | 5 | 人文地理 | 5 | 世界史 | 5 | 世界史 | 5 | 世界史 | 5 |
| 二 | 解析 | 5 | 解析 | 5 | 幾何 | 5 | 物理 | 5 | 生物 | 5 | 生物 | 5 |
| 學 | 物理 | 5 | 物理 | 5 | 物理 | 5 | 体育 | 3 | 体育 | 3 | 体育 | 3 |
| | 体育 | 3 | 体育 | 3 | 体育 | 3 | 書道 | 2 | 音樂 | 2 | 書道 | 2 |
| 年 | 音樂 | 2 | 圖画 | 2 | 書道 | 2 | 一般家庭 B | 5 (7) | 一般家庭 B | 5 (7) | 一般家庭 B | 5 (7) |
| | 英語 | 5 | 英語 | 5 | 英語 | 5 | 英語 | 5 | 被服專 | 5 | 被服專 | 5 |
| | 計 | 30 | 計 | 30 | 計 | 30 | 計 | 30 (32) | 計 | 30 (32) | 計 | 30 (32) |
| | 國語 | 5 | 國語 | 5 | 國語 | 5 | 國語 | 5 | 國語 | 3 | 國語 | 3 |
| 初 | 漢文 | 6 | 幾何 | 5 | 時事問題 | 5 | 人文地理 | 5 | 時事問題 | 5 | 体育 | 3 |
| | 日本史 | 5 | 生物 | 5 | 体育 | 3 | 生物 | 5 | 体育 | 3 | 書道 | 2 |
| 三 | 人文地理 | 5 | 地學 | 5 | 書道 | 2 | 体育 | 3 | 音樂 | 2 | 被服專 | 12 |
| | 体育 | 3 | 体育 | 3 | 英語 | 5 | 書道 | 2 | 被服專 | 17 | 商業 | 10 |
| 學 | 英語 | 5 | 圖画 | 2 | 商業 | 10 | 被服 | 5 | | | | |
| | | | 英語 | 5 | | | 英語 | 5 | | | | |
| 年 | 計 | 29 | 計 | 30 | 計 | 30 | 計 | 30 | 計 | 30 | 計 | 30 |
| | 三ヶ年合計 | 89 | 三ヶ年合計 | 90 | 三ヶ年合計 | 90 | 三ヶ年合計 | 90 (94) | 三ヶ年合計 | 90 (94) | 三ヶ年合計 | 90 (94) |

DECLASSIFIED E.O. 12065 SECTION 3-402/NNDG NO. 775013

# 第二學年　時間割

(実例I)

| 曜/時 | 月 | 火 | 水 | 木 | 金 | 土 |
|---|---|---|---|---|---|---|
| 1 | 社 | 物 | 英 | 物 | 物 | ホーム、ルーム |
| 2 | 書画音 | 国 | 数 | 国 | 体 | 数 |
| 3 | 国 | 国 | 国 | 数 | 書画音 | 英 |
| 4 | 物 | 国 | 物 | 英 | 数 | 集会 |
| 5 | 数 | 英 | 社 | 社 | 英 | クラブ活動 |
| 6 | 体 | | 体 | | 社 | |

# 大阪府立和泉高等學校

| 生徒 / 教科 | 藤本俊治 | 縣實 | 島克 |
|---|---|---|---|
| 国語(必) | 3 | 3 | 3 |
| 国語(選) | 2 | 2 | 2 |
| 世界史 | 5 | 5 | 5 |
| 解析(二) | 5 | 5 | 5 |
| 物理 | 5 | 5 | 5 |
| 体育(二) | 3 | 3 | 3 |
| 藝能 | (音) 2 | (書) 2 | (画) 2 |
| 英語 | 5 | 5 | 5 |
| 計 | 30 | 30 | 30 |

(実例II)

| 曜/時 | 月 | 火 | 水 | 木 | 金 | 土 |
|---|---|---|---|---|---|---|
| 1 | 家 | 国 | 社 | 国 | 社 | ホーム、ルーム |
| 2 | 書画音 | 生 | 生 | 国 | 社 | 家A |
| 3 | 家B | 家A | 国 | 生 | 書画音 | 家A |
| 4 | 家B | 家A | 体 | 社 | 生 | 集会 |
| 5 | | | 社 | 国 | | クラブ活動 |

| 生徒 / 教科 | 大林照子 | 岡田武子 | 梶本武子 |
|---|---|---|---|
| 国語(必) | 3 | 3 | 3 |
| 国語(選) | 2 | 2 | 2 |
| 世界史 | 5 | 5 | 5 |
| 生物 | 5 | 5 | 5 |
| 体育(二) | 3 | 3 | 3 |
| 藝能 | (音) 2 | (画) 2 | (書) 2 |
| 家庭(A) | 5 | 5 | 5 |

DECLASSIFIED E.O. 12065 SECTION 3-402/NNDG NO. 77 5013

| 曜/時 | 土 | 金 | 木 | 水 | 火 | 月 |
|---|---|---|---|---|---|---|
| 1 | ホームルーム | 社 | 国 | 社 | 国 | 家 |
| 2 | 家A | 社 | 国 | 生 | 生 | 音書画 |
| 3 | 家A | 音書画 | 生 | 国 | 家A | 家B |
| 4 | 集会 | 生 | 社 | 体 | 家A | 家B |
| 5 | クラブ活動 | 国 | 家B | 家B | 社 | 体 |
| 6 | | 体 | | 家B | | 生 |

(実例 II)

| 教科＼生徒 | 大林照子 | 岡田武子 | 梶本武子 |
|---|---|---|---|
| 国語(必) | 3 | 3 | 3 |
| 国語(選) | 2 | 2 | 2 |
| 古歴史 | 5 | 5 | 5 |
| 生物 | 5 | 5 | 5 |
| 体育(二) | 3 | 3 | 3 |
| 藝能 | (書) 2 | (画) 2 | (書) 2 |
| 家庭 (A) | 5 | 5 | 5 |
| 家庭 (B) | 5 | 5 | 5 |
| 計 | 30 | 30 | 30 |

(実例 III)

| 曜/時 | 土 | 金 | 木 | 水 | 火 | 月 |
|---|---|---|---|---|---|---|
| 1 | ホームルーム | 国 | 国 | 国 | 社 | 家数A |
| 2 | 家数A | 音書 | 社 | 生 | 生 | 国 |
| 3 | 家数A | 社 | 生 | 音書 | 家数A | 英家B |
| 4 | 集会 | 生 | 社 | 体 | 家数A | 英家B |
| 5 | クラブ活動 | 社 | 英家B | 英家B | 国 | 体 |
| 6 | | 体 | | 英家B | | 生 |

| 教科＼生徒 | 新田和代 | 江野美代子 | 田順 |
|---|---|---|---|
| 国語(必) | 3 | 3 | 3 |
| 国語(選) | 2 | 2 | 2 |
| 古歴史 | 5 | 5 | 5 |
| 生物 | 5 | 5 | 5 |
| 体育(二) | 3 | 3 | 3 |
| 藝能 | (音) 2 | (書) 2 | (書) 2 |
| 英語 | 5 | 5 | 5 |
| 家庭 | (A) 5 | (A) 5 | (B) 5 |
| 計 | 30 | 30 | 30 |

DECLASSIFIED E.O. 12065 SECTION 3-402/NNDG NO. 775013

(II)

| 土 | 金 | 木 | 水 | 火 | 月 | 時 |
|---|---|---|---|---|---|---|
| ホーム、ルーム | 社 | 国 | 社 | 国 | 家A | 1 |
| 家A | 社 | 国 | 生 | 生 | 画音書 | 2 |
| 家A | 画音書 | 生 | 国 | 家A | 家B | 3 |
| 集会 | 生 | 社 | 体 | 家A | 家B | 4 |
| クラブ活動 | 国 | 家B | 家B | 社 | 体 | 5 |
| | 体 | | 家B | | 生 | 6 |

| 教科＼生徒 | 林照子 | 田武子 | 本武子 |
|---|---|---|---|
| 国語(必) | 3 | 3 | 3 |
| 国語(選) | 2 | 2 | 2 |
| 世界史 | 5 | 5 | 5 |
| 生物 | 5 | 5 | 5 |
| 体育(二) | 3 | 3 | 3 |
| 藝能 | (音) 2 | (画) 2 | (書) 2 |
| 家庭(A) | 5 | 5 | 5 |
| 家庭(B) | 5 | 5 | 5 |
| 計 | 30 | 30 | 30 |

(実例III)

| 土 | 金 | 木 | 水 | 火 | 月 | 曜＼時 |
|---|---|---|---|---|---|---|
| ホーム、ルーム | 国 | 国 | 国 | 社 | 家A数 | 1 |
| 家A数 | 音書 | 社 | 生 | 生 | 国 | 2 |
| 家A数 | 社 | 生 | 音書 | 家A数 | 英家B | 3 |
| 集会 | 生 | 社 | 体 | 家A数 | 英家B | 4 |
| クラブ活動 | 社 | 英家B | 英家B | 国 | 体 | 5 |
| | 体 | | 英家B | | 生 | 6 |

| 教科＼生徒 | 新田和代 | 江野美代子 | 目順 |
|---|---|---|---|
| 国語(必) | 3 | 3 | 3 |
| 国語(選) | 2 | 2 | 2 |
| 世界史 | 5 | 5 | 5 |
| 生物 | 5 | 5 | 5 |
| 体育(二) | 3 | 3 | 3 |
| 藝能 | (音) 2 | (書) 2 | (書) 2 |
| 英語 | 5 | 5 | 5 |
| 家庭 | (A) 5 | (A) 5 | (B) 5 |
| 計 | 30 | 30 | 30 |

◉ 行事のある際は土曜日の授業を(火),(木)の第6限に繰入れ,當該曜日と土曜日の時間割を振替えるものとす。

DECLASSIFIED E.O. 12065 SECTION 3-402/NNDG NO. 775013

昭和二十四年四月

大阪市立高等學校

一、教科・單位・學事 2年

二、豫備登錄の例

三、教科別登錄數

四、個人日計画表

DECLASSIFIED E.O. 12065 SECTION 3-402/NNDG NO. 77 5013

# 教科・單位・學年

大阪市立高等學校

## 普通(共通)教科

| 教科 | | | 單位 | 学年 一 | 二 | 三 |
|---|---|---|---|---|---|---|
| 必修 | 国語 | Ⅰ | 3 | | ／ | ／ |
| | 〃 | Ⅱ | 3 | ／ | | ／ |
| | 〃 | Ⅲ | 3 | ／ | ／ | |
| | 体育 | Ⅰ | 3 | | ／ | ／ |
| | 〃 | Ⅱ | 3 | ／ | | ／ |
| | 〃 | Ⅲ | 3 | ／ | ／ | |
| | 社会 一般社会 | | 5 | | ／ | ／ |
| 選択必修 | 日本史 | | 5 | ／ | | |
| | 世界史 | | 5 | ／ | | |
| | 人文地理 | | 5 | ／ | | |
| | 時事問題 | | 5 | ／ | | |
| | 数学 一般数学 | | 5 | | | |
| | 解析 | Ⅰ | 5 | | | |
| | 〃 | Ⅱ | 5 | ／ | | |
| | 幾何 | | 5 | | | |
| | 理科 物理 | | 5 | | | |
| | 化学 | | 5 | | | |
| | 生物 | | 5 | | | |
| | 地学 | | 5 | | | |

## 家庭教科

| 教科 | | | 單位 | 学年 一 | 二 | 三 |
|---|---|---|---|---|---|---|
| 必修 | 一般家庭 | A | 7 | | | |
| | 〃 | B | 7 | | | |
| 選択必修 | A の修了後 被服 | Ⅰ | 5 | ／ | | |
| | 〃 | Ⅱ | 5 | ／ | | |
| | 経理 | | 4 | ／ | | － |
| | 家族 | | 2 | ／ | | |
| | B の修了後 食物 | Ⅰ | 5 | ／ | | |
| | 〃 | Ⅱ | 5 | | ／ | |
| | 育児 | Ⅰ | 2 | ／ | | |
| | 〃 | Ⅱ | 2 | ／ | | |
| 選択 | A の修了後 住 | | 3 | | ／ | |
| | デザイン | | 2 | | ／ | |
| | 手藝 | | 3 | | ／ | |
| | 被服材料 | | 2 | | ／ | |
| | B の修了後 児保健 | | 3 | | ／ | |
| | 食品 | | 2 | | ／ | |
| | 栄養 | | 2 | | ／ | |
| | 調理 | | 3 | | ／ | |

## 商業教科

| 教科 | 單 | 学年 |
|---|---|---|

## 選択教科

| 教科 | 單 | 学年 |
|---|---|---|

DECLASSIFIED E.O. 12065 SECTION 3-402/NNDG NO. 77 5013

| | | | | | |
|---|---|---|---|---|---|
| 選択必修 | 社会 | 〃 Ⅲ | 3 | / | / |
| | | 一般社会 | 5 | | / |
| | | 日本史 | 5 | / | |
| | | 世界史 | 5 | / | |
| | | 人文地理 | 5 | / | |
| | | 時事問題 | 5 | / | |
| | 数学・理科 | 一般数学 | 5 | | |
| | | 解析Ⅰ | 5 | | |
| | | 〃 Ⅱ | 5 | / | |
| | | 幾何 | 5 | | |
| | | 物理 | 5 | | |
| | | 化学 | 5 | | |
| | | 生物 | 5 | | |
| | | 地学 | 5 | | |

## 商業教科

| 教科 | | 単位 | 学年 一 | 二 | 三 |
|---|---|---|---|---|---|
| 必修 | | 文書実務 | 3 | | |
| | | 珠算及商計Ⅰ | 2 | | |
| | | 簿記会計Ⅰ | 3 | | |
| | | 〃 Ⅱ | 3 | | |
| | | 商業経済Ⅰ | 3 | | |
| | | 金融 | 3 | | |
| | | 商品 | 3 | | |
| | | 法規 | 2 | | |
| | | 経営 | 3 | | |
| | | 貿易実務 | 3 | | |
| 選択必修 | | 商業外国語 | 5 | / | |
| | | 珠算及商計Ⅱ | 2 | / | |
| | | 〃 Ⅲ | 2 | / | |
| | | 簿記会計Ⅲ | 2 | / | |
| 選択 | | 速記Ⅰ | 3 | | |
| | | 〃 Ⅱ | 2 | / | |

| | | | | | |
|---|---|---|---|---|---|
| 選択必修 | 女の修了後 | 家族 | 2 | / | |
| | | 食物Ⅰ | 5 | / | |
| | | 〃 Ⅱ | 5 | / | |
| | | 育児Ⅰ | 2 | / | |
| | | 〃 Ⅱ | 2 | / | |
| 選択 | 女の修了後 | 仕立 | 3 | / | |
| | | デザイン | 2 | / | |
| | | 手芸 | 2 | / | |
| | | 被服材料 | 2 | / | |
| | 5の修了後 | 小児保健 | 2 | / | |
| | | 食品 | 2 | / | |
| | | 家族 | 2 | / | |
| | | 調理 | 3 | / | |

## 選択教科

| 教科 | | 単位 | 学年 一 | 二 | 三 |
|---|---|---|---|---|---|
| 外国語 | 英語Ⅰ | | 5 | | |
| | 〃 Ⅱ | | 5 | / | |
| | 〃 Ⅲ | | 5 | / | / |
| 国語漢文 | 国語Ⅰ | | 2 | | |
| | 〃 Ⅱ | | 2 | / | |
| | 〃 Ⅲ | | 2 | / | / |
| | 漢文Ⅰ | | 2 | | |
| | 〃 Ⅱ | | 2 | / | |
| | 〃 Ⅲ | | 2 | / | / |
| 芸術 | 音楽Ⅰ | | 2 | | |
| | 〃 Ⅱ | | 2 | / | |
| | 〃 Ⅲ | | 2 | / | / |
| | 図画Ⅰ | | 2 | | |
| | 〃 Ⅱ | | 2 | / | |
| | 〃 Ⅲ | | 2 | / | / |
| | 書道Ⅰ | | 2 | | |

DECLASSIFIED E.O. 12065 SECTION 3-402/NNDG NO. 775013

| | | | | | | |
|---|---|---|---|---|---|---|
| 必修 | 数学 | [illegible] | [illegible] | | | |
| | | 解析 I | 5 | | | |
| | | 〃 II | 5 | / | | |
| | | 幾何 | 5 | | | |
| | 理科 | 物理 | 5 | | | |
| | | 化学 | 5 | | | |
| | | 生物 | 5 | | | |
| | | 地学 | 5 | | | |

| | | | | | | |
|---|---|---|---|---|---|---|
| 択 | 修了後 | 手藝 | 3 | / | | |
| | | 被服材料 | 2 | / | | |
| | 5の修了後 | 小児保健 | 3 | / | | |
| | | 食品 | 2 | / | | |
| | | 栄養 | 2 | / | | |
| | | 調理 | 3 | / | | |

## 商業教科

| 教科 | | 単位 | 学年 一 | 二 | 三 |
|---|---|---|---|---|---|
| 必修選択 | 文書実務 | 3 | | | |
| | 珠算及商計 I | 2 | | | |
| | 簿記会計 I | 3 | | | |
| | 〃 II | 2 | | | |
| | 商業経済 I | 3 | | | |
| | 金融 | 3 | | | |
| | 商品 | 3 | | | |
| | 法規 | 2 | | | |
| | 経営 | 3 | | | |
| | 貿易実務 | 3 | | | |
| | 商業外国語 | 5 | / | | |
| | 珠算及商計 II | 2 | / | | |
| | 〃 III | 2 | / | | |
| | 簿記会計 III | 2 | / | | |
| | 速記 I | 3 | | | |
| | 〃 II | 2 | / | | |
| | タイプ I | 2 | | | |
| | 〃 II | 2 | / | | |
| | 統計調査 | 3 | | | |

## 選択教科

| 教科 | | 単位 | 学年 一 | 二 | 三 |
|---|---|---|---|---|---|
| 外国語 | 英語 I | 5 | | | |
| | 〃 II | 5 | / | | |
| | 〃 III | 5 | / | / | |
| 国語漢文 | 国語 I | 2 | | | |
| | 〃 II | 2 | / | | |
| | 〃 III | 2 | / | / | |
| | 漢文 I | 2 | | | |
| | 〃 II | 2 | / | | |
| | 〃 III | 2 | / | / | |
| 藝能 | 音楽 I | 2 | | | |
| | 〃 II | 2 | / | | |
| | 〃 III | 2 | / | / | |
| | 図画 I | 2 | | | |
| | 〃 II | 2 | / | | |
| | 〃 III | 2 | / | / | |
| | 書道 I | 2 | | | |
| | 〃 II | 2 | / | | |
| | 〃 III | 2 | / | / | |
| | 工作 I | 2 | | | |
| | 〃 II | 2 | / | | |
| | 〃 III | 2 | / | / | |

DECLASSIFIED E.O. 12065 SECTION 3-402/NNDG NO. 775013

# 豫備登錄の例

大阪市立高等學校

| (一年) 竹山欽一 | (二年) 木村喜久雄 | (一年) 松下艶子 |
|---|---|---|

| | | | | | | | |
|---|---|---|---|---|---|---|---|
| 第一學年 | 國体一解生英図 | | 5 | 3 | 5 | 5 | 5 |
| | | 計 | 5 | 3 | 5 | 5 | 5 |
| | 國体一解生英 | | 5 | 3 | 5 | 5 | 5 |
| | | 計 | 5 | 3 | 5 | 5 | 5 |
| | 國体一解一英図 | | 5 | 3 | 5 | 5 | 5 |
| | | 計 | 5 | 3 | 5 | 5 | 5 |
| 第二學年 | 國体英一般家書 | | 5 | 3 | 5 | 5 | 5 |
| | | 計 | 5 | 3 | 5 | 5 | 5 |
| | 國体世解化英図 | | 5 | 3 | 5 | 5 | 5 |
| | | 計 | 5 | 3 | 5 | 5 | 5 |
| | 國体生時被害経書 | | 5 | 3 | 5 | 5 | 5 |
| | | 計 | 5 | 3 | 5 | 5 | 5 |
| 第三學年 | 國体日幾化史図 | | 5 | 3 | 5 | 5 | 5 |
| | | 計 | 5 | 3 | 5 | 5 | 5 |
| | 國体漢人幾物英書 | | 5 | 3 | 5 | 5 | 5 |
| | | 計 | 5 | 3 | 5 | 5 | 5 |
| | 國体生時被害経書 | | 5 | 3 | 5 | 5 | 5 |
| | | 計 | 5 | 3 | 5 | 5 | 5 |
| 計 | | | 8 | 6 | | 8 | 6 |

| | | | | | | | |
|---|---|---|---|---|---|---|---|
| 第一學年 | 國体一解一英図 | 社會 | 家庭 | 一般 | 語育會析定語画 | I | I A I I |
| | | 計 | | | | | 30 |
| | 國体一解生英 | 社會 | 服飾 | | 語育會析物語 | I | I I |
| | | 計 | | | | | 27 |
| | 國体一解生英 | 社會 | | | 語育會析物語 | I | I I |
| | | 計 | | | | | 30 |
| 第二學年 | 國体英一般家書 | 家庭 | 一般 | | 語育語庭服装道 | I | I I B |
| | | 計 | | | | | 27 |
| | 國体世解化英図 | 文學 | | | 語育史析学語画 | I | I I |
| | | 計 | | | | | 30 |
| | 國体生時被害経書 | 問題 | 事 | | 語育物題服児理道 | I | I I |
| | | 計 | | | | | 29 |
| 第三學年 | 國体日幾化史図 | 文學 | 地 | | 語育文理何理語道 | I | I I I |
| | | 計 | | | | | 28 |
| | 國体漢人幾物英書 | 文學 | | | 語育文何学語画 | I | I I I |
| | | 計 | | | | | 30 |
| 計 | | | | | 86 | | 86 |

77 5013

DECLASSIFIED E.O. 12065 SECTION 3-402/NNDG NO.

# 教科別登錄数

大阪市立高等學校

| 教科 | | 単位 | 学年 一 | 二 | 三 | 合計 | 組数 | 週当り時数 | | 教員数 |
|---|---|---|---|---|---|---|---|---|---|---|
| 國語漢文 | 國語 I | 3 | 224 | | | 224 | 5 | 15 | | |
| | 〃 II | 3 | | 160 | | 160 | 4 | 12 | | |
| | 〃 III | 3 | | | 95 | 95 | 2 | 6 | | |
| | 國語(選択) I | 2 | 161 | | | 161 | 3 | 6 | | |
| | 〃 II | 2 | | 102 | | 102 | 2 | 4 | 155 | 3. |
| | 〃 III | 2 | | | 74 | 84 | 2 | 4 | | |
| | 漢文 I | 2 | 65 | | | 65 | 1 | 2 | | |
| | 〃 II | 2 | | 76 | | 76 | 2 | 4 | | |
| | 〃 III | 2 | | | 37 | 37 | 1 | 2 | | |
| 社會 | 一般社會 | 5 | 224 | | | 224 | 5 | 25 | | |
| | 日本史 | 5 | | | 95 | 95 | 2 | 10 | 45 | 2.5 |
| | 世界史 | 5 | | 160 | | 160 | 2 | 10 | | |
| | 人文地理 | 5 | | | | | | | | |
| | 時事問題 | 5 | | | | | | | | |
| 數學 | 一般数学 | 5 | | | | | | | | |
| | 解析 I | 5 | 224 | | | 224 | 5 | 25 | | |
| | 解析 II | 5 | | 160 | 22 | 182 | 5 | 25 | 60 | 3. |
| | 幾何 | 5 | | | 73 | 73 | 2 | 10 | | |
| 理科 | 物理 | 5 | | 44 | 27 | 71 | 2 | 10 | | |
| | 化学 | 5 | | 55 | 21 | 76 | 2 | 10 | 55 | 3. |
| | 生物 | 5 | 173 | 61 | 47 | 281 | 7 | 35 | | |
| | 地学 | 5 | | | | | | | | |
| 体 | 体育 I | 3 | 224 | | | 224 | 5 | 15 | | |

DECLASSIFIED E.O. 12065 SECTION 3-402/NNDG NO. 77 5013

| | | | | | | | | | | | | |
|---|---|---|---|---|---|---|---|---|---|---|---|---|
| 會 | 世界文 | 5 | | 160 | | 160 | 2 | 10 | | | | |
| | 人文地理 | 5 | | | | | | | | | | |
| | 時事問題 | 5 | | | | | | | | | | |
| 數學 | 一般数学 | 5 | | | | | | | | | | |
| | 解析 I | 5 | 224 | | | 224 | 5 | 25 | | | | |
| | 解析 II | 5 | | 160 | 22 | 182 | 5 | 25 | 60 | | 3. | |
| | 幾何 | 5 | | | 73 | 73 | 2 | 10 | | | | |
| 理科 | 物理 | 5 | | 44 | 27 | 71 | 2 | 10 | | | | |
| | 化学 | 5 | | 55 | 21 | 76 | 2 | 10 | 55 | | 3. | |
| | 生物 | 5 | 173 | 61 | 47 | 281 | 7 | 35 | | | | |
| | 地学 | 5 | | | | | | | | | | |
| 体育 | 体育 I | 3 | 224 | | | 224 | 5 | 15 | | | | |
| | 々 II | 3 | | 160 | | 160 | 4 | 12 | 33 | | 2. | |
| | 々 III | 3 | | | 95 | 95 | 2 | 6 | | | | |
| 家庭 | 一般家庭 A | 7 | 51 | | | 51 | 1 | 7 | | | | |
| | 々 B | 7 | | 20 | | 20 | 1 | 7 | 14 | | 1 | |
| | 被服 I | 5 | | | | | | | | | | |
| | 々 II | 5 | | | | | | | | | | |
| | 経理 | 4 | | | | | | | | | | |
| | 家族 | 2 | | | | | | | | | | |
| | 食物 I | 5 | | | | | | | | | | |
| | 々 II | 5 | | | | | | | | | | |
| | 育児 I | 2 | | | | | | | | | | |
| | 々 II | 2 | | | | | | | | | | |
| | 仕立 | 3 | | | | | | | | | | |
| | デザイン | 2 | | | | | | | | | | |
| | 手藝 | 3 | | | | | | | | | | |
| | 被服材料 | 2 | | | | | | | | | | |
| | 小児保健 | 3 | | | | | | | | | | |
| | 食品 | 2 | | | | | | | | | | |
| | 栄養 | 2 | | | | | | | | | | |
| | 調理 | 3 | | | | | | | | | | |
| | 文書実務 | 3 | | | | | | | | | | |
| | 珠算及商計 I | 2 | | | | | | | | | | |
| | 簿記會計 I | 3 | | | | | | | | | | |
| | II | | | | | | | | | | | |

DECLASSIFIED E.O. 12065 SECTION 3-402/NNDG NO. 77 5013

| | | | | | | | | | | | |
|---|---|---|---|---|---|---|---|---|---|---|---|
| 庭 | 経理 | | 4 | | | | | | | | |
| | 家族 | | 2 | | | | | | | | |
| | 食物 | I | 5 | | | | | | | | |
| | 〃 | II | 5 | | | | | | | | |
| | 育児 | I | 2 | | | | | | | | |
| | 〃 | II | 2 | | | | | | | | |
| | 仕立 | | 3 | | | | | | | | |
| | デザイン | | 2 | | | | | | | | |
| | 手芸 | | 3 | | | | | | | | |
| | 被服材料 | | 2 | | | | | | | | |
| | 小児保健 | | 3 | | | | | | | | |
| | 食品 | | 2 | | | | | | | | |
| | 栄養 | | 2 | | | | | | | | |
| | 調理 | | 3 | | | | | | | | |
| 商業 | 文書実務 | | 3 | | | | | | | | |
| | 珠算及商計 | I | 2 | | | | | | | | |
| | 簿記会計 | I | 3 | | | | | | | | |
| | 〃 | II | 2 | | | | | | | | |
| | 商業経済 | I | 3 | | | | | | | | |
| | 金融 | | 3 | | | | | | | | |
| | 商品 | | 3 | | | | | | | | |
| | 法規 | | 2 | | | | | | | | |
| | 経営 | | 3 | | | | | | | | |
| | 貿易実務 | | 3 | | | | | | | | |
| | 商業外国語 | | 5 | | | | | | | | |
| | 珠算及商計 | II | 2 | | | | | | | | |
| | 〃 | III | 2 | | | | | | | | |
| | 簿記会計 | III | 2 | | | | | | | | |
| | 商業経済 | II | 3 | | | | | | | | |
| | 速記 | I | 2 | | | | | | | | |
| | 〃 | II | 2 | | | | | | | | |
| | タイプ | I | 2 | | | | | | | | |
| | 〃 | II | 2 | | | | | | | | |
| | 統計調査 | | 3 | | | | | | | | |
| 外国 | 英語 | I | 5 | 224 | | | 224 | 5 | 25 | | |

DECLASSIFIED E.O. 12065 SECTION 3-402/NNDG NO. 775013

| | | | | | | | | | | | |
|---|---|---|---|---|---|---|---|---|---|---|---|
| 商業 | 簿記會計 | I | 3 | | | | | | | | |
| | 々 | II | 2 | | | | | | | | |
| | 商業經濟 | I | 3 | | | | | | | | |
| | 金融 | | 3 | | | | | | | | |
| | 商品 | | 3 | | | | | | | | |
| | 法規 | | 2 | | | | | | | | |
| | 經營 | | 3 | | | | | | | | |
| | 貿易實務 | | 3 | | | | | | | | |
| | 商業外國語 | | 5 | | | | | | | | |
| | 珠算及商計 | II | 2 | | | | | | | | |
| | 々 | III | 2 | | | | | | | | |
| | 簿記會計 | III | 2 | | | | | | | | |
| | 商業經濟 | II | 3 | | | | | | | | |
| | 速記 | I | 2 | | | | | | | | |
| | 々 | II | 2 | | | | | | | | |
| | タイプ | I | 2 | | | | | | | | |
| | 々 | II | 2 | | | | | | | | |
| | 統計調查 | | 3 | | | | | | | | |
| 外國語 | 英語 | I | 5 | 224 | | | 224 | 5 | 35 | | |
| | 々 | II | 5 | | 160 | | 160 | 4 | 20 | 55 | 3.5 |
| | 々 | III | 5 | | | 95 | 95 | 2 | 10 | | |
| 藝能 | 音樂 | I | 2 | | | | | | | | |
| | 々 | II | 2 | | | | | | | | |
| | 々 | III | 2 | | | | | | | | |
| | 圖畫 | I | 2 | 101 | | | 105 | 2 | 4 | | |
| | 々 | II | 2 | | 75 | | 75 | 2 | 4 | | |
| | 々 | III | 2 | | | 33 | 33 | 1 | 2 | | |
| | 書道 | I | 2 | | | | | | | | |
| | 々 | II | 2 | | | | | | | 16 | 1. |
| | 々 | III | 2 | | | | | | | | |
| | 工作 | I | 2 | 57 | | | 57 | 1 | 2 | | |
| | 々 | II | 2 | | 47 | | 47 | 1 | 2 | | |
| | 々 | III | 2 | | | 31 | 31 | 1 | 2 | | |

| | | | | | | | | | | | | |
|---|---|---|---|---|---|---|---|---|---|---|---|---|
| | 連 | 記 | I | 2 | | | | | | | | |
| | 〃 | | II | 2 | | | | | | | | |
| | タ イ プ | | I | 2 | | | | | | | | |
| | 〃 | | II | 2 | | | | | | | | |
| | 統計調査 | | | 3 | | | | | | | | |
| 外国語 | 英 | 語 | I | 5 | 224 | | | 224 | 5 | 25 | | |
| | 〃 | | II | 5 | | 160 | | 160 | 4 | 20 | 55 | 3.5 |
| | 〃 | | III | 5 | | | 95 | 95 | 2 | 10 | | |
| 藝能 | 音 | 樂 | I | 2 | | | | | | | | |
| | 〃 | | II | 2 | | | | | | | | |
| | 〃 | | III | 2 | | | | | | | | |
| | 圖 | 画 | I | 2 | 101 | | | 105 | 2 | 4 | | |
| | 〃 | | II | 2 | | 75 | | 75 | 2 | 4 | | |
| | 〃 | | III | 2 | | | 33 | 33 | 1 | 2 | | |
| | 書 | 道 | I | 2 | | | | | | | | |
| | 〃 | | II | 2 | | | | | | | 16 | 1. |
| | 〃 | | III | 2 | | | | | | | | |
| | I | 作 | I | 2 | 57 | | | 57 | 1 | 2 | | |
| | 〃 | | II | 2 | | 47 | | 47 | 1 | 2 | | |
| | 〃 | | III | 2 | | | 31 | 31 | 1 | 2 | | |

77 5013

DECLASSIFIED E.O. 12065 SECTION 3-402/NNDG NO.

DECLASSIFIED E.O. 12065 SECTION 3-402/NNDG NO. 775013

# 教科課程報告書

昭和２４年４月

カリキュラム （第五表）
予備登録 （第六表）
各学年別登録申込数表 （第七表）
日計画表 （第十九表）
時間割

岸和田市立産業高等学校

DECLASSIFIED E.O. 12065 SECTION 3-402/NNDG NO. 775013

## 普通教科

| 教科 | | 単位 | 学年 一 | 二 | 三 |
|---|---|---|---|---|---|
| 数学 | 解析 Ⅱ | 5 | | | |
| | 幾何 Ⅱ | 5 | | 5 | |
| 社会 | 世界史 | 5 | | | |
| | 時事問題 | 5 | | | 10 |
| | 人文地理 | 5 | | | |
| | 国史 | 5 | | | |
| 理科 | 物理 | 5 | | | |
| | 化学 | 5 | | | 5 |
| | 生物 | 5 | | | |
| | 地学 | 5 | | | |
| 英語 | 英語 Ⅰ | 5 | | | |
| | 〃 Ⅱ | 5 | | | |
| | 〃 (選択) | 2 | | | |
| | 〃 (選択) | 2 | | | |
| 選択 | 書道 | 6 | | | |
| | 図画 | 6 | | | |
| | 数学 | 5 | | | |
| | 国語 | 6 | | | |
| | 漢文 | 6 | | | |

註 商業教科に於て自由選択は希望によっては統計、会計監査、経済事情を設ける。

○印は自由選択とする。

## 紡織教科

| 教科 | | 単位 | 学年 一 | 二 | 三 |
|---|---|---|---|---|---|
| 紡織 | 製図 Ⅰ | 2 | 2 | | |
| | 〃 Ⅱ | 2 | | 2 | |
| | 紡績 | 4 | | | 4 |
| | 機織 Ⅰ | 2 | 2 | | |
| | 〃 Ⅱ | 2 | | 2 | |
| | 〃 Ⅲ | 2 | | | 2 |
| | 図案 | 2 | | | 2 |
| | 紡績 Ⅰ | 2 | | 2 | |
| | 〃 Ⅱ | 2 | | | 2 |
| | 機織 Ⅰ | 1 | 1 | | |
| | 〃 Ⅱ | 2 | | 2 | |
| | 〃 Ⅲ | 4 | | | 4 |
| | 材料 Ⅰ | 2 | 2 | | |
| | 〃 Ⅱ | 1 | | 1 | |
| | °機械設計 | 2 | | | |
| | °染色 | 2 | | | |
| 英語 | 英語 Ⅰ | 5 | | | |
| | 〃 Ⅱ | 2 | | | |
| | 〃 Ⅲ | 4 | | | |
| 装飾 | 書道 Ⅰ | 1 | | | |
| | 〃 Ⅱ | 1 | | | |
| | 図画 Ⅰ | 1 | | | |
| | 〃 Ⅱ | 1 | | | |

DECLASSIFIED E.O. 12065 SECTION 3-402/NNDG NO. 775013

# 第五表　教科單位学年必修教科

## 商業教科

| 教科 | | 單位 | 学年 一 | 二 | 三 |
|---|---|---|---|---|---|
| 國語 | 國語 I | 3 | 3 | | |
| | 〃 II | 3 | | 3 | |
| | 〃 III | 3 | | | 3 |
| | °〃（選択） | 2 | | | |
| 社会 | 一般社会 | 5 | 5 | | |
| | 下史 1 | 5 | | 5 | |
| | 人文地理 | 5 | | | |
| | 時事問題1 | 5 | | | |
| | °下史II（選択） | 2 | | | |
| | °時事問題II（選択） | 1 | | | |
| 数学 | 一般数学 | 5 | 5 | | |
| | 解析 I | 5 | | | |
| | 幾何 I | 5 | | | |
| | °幾何II（選択） | 2 | | | |
| | °解析II（選択） | 2 | | | |
| | °数学（選択） | 2 | | | |
| 理科 | 物理I | 5 | | 5 | |
| | 化学 | 5 | | | |
| | 生物 I | 5 | | | |
| | °物理II（選択） | 1 | | | |
| | °生物II（〃） | 2 | | | |
| | °電気（〃） | 2 | | | |
| 体育 | 体育 I | 3 | 3 | | |
| | 〃 II | 3 | | 3 | |
| | 〃 III | 3 | | | 3 |

| 教科 | | 單位 | 学年 一 | 二 | 三 |
|---|---|---|---|---|---|
| 商業 | 珠算及商計 I | 1 | 1 | | |
| | 〃 II | 2 | | 2 | |
| | 〃 III | 2 | | | 2 |
| | 簿記実務 I | 1 | 1 | | |
| | 〃 II | 1 | | 1 | |
| | 〃 III | 1 | | | 1 |
| | 経営実務 I | 1 | 1 | | |
| | 〃 II | 1 | | | 1 |
| | 簿記及会計 I | 2 | 2 | | |
| | 〃 II | 2 | | 2 | |
| | 〃 III | 3 | | | 3 |
| | 商業経済 I | 2 | 2 | | |
| | 〃 II | 1 | | 1 | |
| | 〃 III·IV | 4 | | | 4 |
| | 法規 I | 1 | | 1 | |
| | 〃 II | 3 | | | 3 |
| | 商品 | 2 | | | 2 |
| | °経済史（選択） | 2 | | | |
| | °タイプ（選） | 4 | | | |
| 外国語 | 英語 I | 5 | 5 | | |
| | 〃 II | 2 | | | |
| | 〃 III | 6 | | | |
| 芸能 | 書道 I | 1 | | | |
| | 〃 II | 1 | | | |
| | 図画 I | 1 | | | |
| | 〃 II | 1 | | | |
| | 〃 III | 2 | | | |

DECLASSIFIED E.O. 12065 SECTION 3-402/NNDG NO. 775013

# 第六表　予備登録の部

## 商業教科

| | 基川正孝 | |
|---|---|---|
| 第一学年 | 国語(一) | 3 |
| | 一般社会 | 5 |
| | 体育(一) | 3 |
| | 商経(一) | 2 |
| | 簿記(一) | 3 |
| | 経営実務(一) | 1 |
| | 幾何(一) | 5 |
| | 英語(一) | 5 |
| | 図画(一) | 1 |
| | 書道(一) | 1 |
| | 珠算 | 1 |
| | 計 | 30 |
| 第二学年 | 国語(二) | 3 |
| | 人文地理 | 5 |
| | 物理 | 5 |
| | 体育(二) | 3 |
| | 商経(二) | 1 |
| | 書道 | 2 |
| | 簿記(二) | 3 |
| | 法規(一) | 1 |
| | 英語(二) | 2 |
| | 英語 | 2 |
| | 計算(二) | 2 |
| | 図画 | 1 |
| | 計 | 30 |
| 第三学年 | 国語(三) | 3 |
| | 簿記(三) | 4 |
| | 体育(三) | 3 |
| | 商経(三) | 4 |
| | 法規(二) | 3 |
| | 商品 | 2 |
| | 経営実務(二) | 1 |
| | 計算(三) | 2 |
| | 経営実務(二) | 1 |
| | 英語 | 4 |
| | 時事問題 | 1 |
| | タイプ | 2 |
| | 計 | 30 |

## 紡織教科

| | 松林義造 | |
|---|---|---|
| 第一学年 | 国語(一) | 3 |
| | 一般社会 | 5 |
| | 体育(一) | 3 |
| | 解析(一) | 5 |
| | 機織 | 1 |
| | 製図 | 2 |
| | 材料 | 2 |
| | 実習 | 2 |
| | 英語 | 5 |
| | 図画 | 1 |
| | 書道 | 1 |
| | 計 | 30 |
| 第二学年 | 国語(二) | 3 |
| | 人文地理 | 5 |
| | 物理 | 5 |
| | 体育(二) | 3 |
| | 機械 | 2 |
| | 経済事情 | 2 |
| | 図画 | 1 |
| | 機織 | 2 |
| | 実習 | 2 |
| | 製図 | 2 |
| | 紡績 | 2 |
| | 材料 | 1 |
| | 計 | 30 |
| 第三学年 | 国語(三) | 3 |
| | 体育 | 3 |
| | 紡績 | 2 |
| | 機織 | 6 |
| | 実習 | 4 |
| | 人文地理 | 2 |
| | 染色 | 2 |
| | 書道 | 1 |
| | 図案 | 2 |
| | 電気 | 2 |
| | 世界史 | 2 |
| | 図畫 | 1 |
| | 計 | 30 |

## 普通教科

| | 稲葉明次 | |
|---|---|---|
| 第一学年 | 国語(一) | 5 |
| | 一般社会 | 5 |
| | 体育(一) | 3 |
| | 解析(一) | 8 |
| | 英語 | 7 |
| | 図画 | 1 |
| | 書道 | 1 |
| | 計 | 30 |
| 第二学年 | 国語(二) | 5 |
| | 物理 | 5 |
| | 体育(二) | 3 |
| | 六史 | 5 |
| | 書道 | 2 |
| | 英語 | 5 |
| | 時事問題 | 5 |
| | 計 | 30 |
| 第三学年 | 国語(三) | 5 |
| | 漢文 | 6 |
| | 体育(三) | 3 |
| | 世界史 | 5 |
| | 幾何 | 5 |
| | 英語 | 3 |
| | 書道 | 3 |
| | 計 | 30 |

DECLASSIFIED E.O. 12065 SECTION 3-402/NNDG NO. 775013

| 教科 | | 単位 | 学年 一 | 二 | 三 | 合計 | 組数 | 週当り時数 | | 現在教員数 |
|---|---|---|---|---|---|---|---|---|---|---|
| 珠算 | | 1 | 120 | | | 120 | 3 | 3 | | |
| 計算 | I | 2 | | 109 | | 109 | 3 | 6 | | |
| 全 | II | 2 | | | 62 | 62 | 2 | 4 | 17 | 1人 |
| タイプ | I | 2 | | 16 | | 16 | 1 | 2 | | |
| 全 | II | 2 | | | 20 | 20 | 1 | 2 | | |
| 法規 | I | 1 | | 109 | | 109 | 3 | 3 | 9 | ※ |
| 全 | II | 3 | | | 62 | 62 | 2 | 6 | | ※(1人講) |
| 機織 | I | 1 | 31 | | | 31 | 1 | 1 | | |
| 全 | II | 2 | | 36 | | 36 | 1 | 2 | | |
| 紡績 | I | 2 | | 36 | | 36 | 1 | 2 | | |
| 材料 | I | 2 | 31 | | | 31 | 1 | 2 | | |
| 全 | II | 1 | | 36 | | 36 | 1 | 1 | 16 | 1人 |
| 織物 | I | 2 | 31 | | | 31 | 1 | 2 | | |
| 全 | II | 2 | | 36 | | 36 | 1 | 2 | | |
| 実習 | I | 2 | 31 | | | 31 | 1 | 2 | | |
| 全 | II | 2 | | 36 | | 36 | 1 | 2 | | |
| 英語 | I | 5 | 180 | | | 180 | 5 | 25 | | |
| 全 | II | 2 | | 109 | | 109 | 3 | 6 | | |
| ○英語 | I | 2 | 29 | | | 29 | 1 | 2 | | 1人 |
| ○全 | II | 2 | | 28 | | 28 | 1 | 2 | 39 | |
| 全 | III | 2 | | | 29 | 29 | 1 | 2 | | 他=(4人兼) |
| | | 2 | | | 42 | 42 | 1 | 2 | | |
| 図画 | I | 1 | 180 | | | 180 | 5 | 5 | | |
| 全 | II | 1 | | 145 | | 145 | 4 | 4 | 11 | 1人 |
| ○図画 | | 2 | | 31 | | 31 | 1 | 2 | | |
| 書道 | I | 1 | 180 | | | 180 | 4 | 4 | 6 | |
| 全 | II | 1 | | | 62 | 62 | 2 | 2 | | (1人講) |
| 商業実務 | | 1 | 120 | | | 120 | 3 | 3 | 4 | |
| 全 | | 1 | | | 62 | 62 | 1 | 1 | | (1人講) |

DECLASSIFIED E.O. 12065 SECTION 3-402/NNDG NO. 775013

# 第七表　教科別登録数、組数、教員数

| 教科 | 単位 | 学年 一 | 学年 二 | 学年 三 | 合計 | 組数 | 週当り時数 | | 現在教員数 |
|---|---|---|---|---|---|---|---|---|---|
| 国語Ⅰ | 3 | 180 | | | 180 | 5 | 15 | 34 | 2人 |
| 仝Ⅱ | 3 | | 145 | | 145 | 4 | 12 | | |
| 仝Ⅲ | 3 | | | 62 | 62 | 1 | 3 | | |
| ○国語Ⅰ | 2 | 29 | | | 29 | 1 | 2 | | |
| 仝Ⅱ | 2 | | 51 | | 51 | 1 | 2 | | |
| 一般社会 | 5 | 180 | | | 180 | 5 | 25 | 43 | 3人 他ニ(2人兼) |
| 天史Ⅰ | 5 | | 49 | | 49 | 1 | 5 | | |
| 人文地理 | 5 | | 47 | | 47 | 1 | 5 | | |
| 時事問題Ⅰ | 5 | | 49 | | 49 | 1 | 5 | | |
| 天史Ⅱ | 2 | | | 43 | 43 | 1 | 2 | | |
| 時事問題Ⅱ | 1 | | | 49 | 49 | 1 | 1 | | |
| 一般数学 | 5 | 97 | | | 97 | 2 | 10 | 29 | 2人 他ニ(2人兼) |
| 解析Ⅰ | 5 | 41 | | | 41 | 1 | 5 | | |
| 幾何Ⅰ | 5 | 42 | | | 42 | 1 | 5 | | |
| 解析Ⅱ | 2 | | 47 | | 47 | 1 | 2 | | |
| 幾何Ⅱ | 2 | | 24 | | 24 | 1 | 2 | | |
| 数学Ⅰ | 3 | 29 | | | 29 | 1 | 3 | | |
| 仝Ⅱ | 2 | | | 19 | 19 | 1 | 2 | | |
| 体育Ⅰ | 3 | 180 | | | 180 | 5 | 15 | 33 | 2人 他ニ(1人兼) |
| 仝Ⅱ | 3 | | 145 | | 145 | 4 | 12 | | |
| 仝Ⅲ | 3 | | | 62 | 62 | 2 | 6 | | |
| 生物Ⅰ | 5 | | 54 | | 54 | 1 | 5 | 22ニ | 2人 他ニ(2人兼) |
| 仝Ⅱ | 2 | | | 33 | 33 | 1 | 2 | | |
| 物理Ⅰ | 5 | | 44 | | 44 | 1 | 5 | | |
| 仝Ⅱ | 2 | | | 21 | 21 | 1 | 1 | | |
| 化学Ⅰ | 5 | | 47 | | 47 | 1 | 5 | | |
| 電気 | 2 | | 11 | | 11 | 1 | 2 | | |
| 機械設計 | 2 | | 49 | | 49 | 1 | 2 | | |
| 商経Ⅰ | 2 | 120 | | | 120 | 3 | 6 | 45 | 3人 他ニ(1人兼) |
| 仝Ⅱ | 1 | | 109 | | 109 | 3 | 3 | | |
| 仝Ⅲ | 4 | | | 62 | 62 | 1 | 4 | | |
| 商品 | 2 | | | 62 | 62 | 2 | 4 | | |
| 経済史 | 2 | | 38 | | 38 | 1 | 2 | | |
| 簿記及会計Ⅰ | 3 | 120 | | | 120 | 3 | 9 | | |
| 仝Ⅱ | 3 | | 109 | | 109 | 3 | 9 | | |
| 仝Ⅲ | 4 | | | 62 | 62 | 2 | 8 | | |

DECLASSIFIED E.O. 12065 SECTION 3-402/NNDG NO. 775013

松林義造（紡織科第一学年）の日計画表

| 教科 | 単位数 | 時間番号 | 組数 |
|---|---|---|---|
| 国語 | 3 | 4.5.6 | 7 |
| 体育 | 3 | 1.2.6 | 7 |
| 社会 | 5 | 4.5.6 | 7 |
| 英語 | 5 | 1.2.4 | 7 |
| 解析 | 5 | 3 | 10 |
| 製図 | 2 | 4.5 | 13 |
| 実習 | 2 | 5.6 | 7 |
| 紡織 | 1 | 1 | 7 |
| 材料 | 2 | 2 | 7 |
| 画法 | 1 | 6 | 7 |
| 図書 | 1 | 6 | 13 |
| 特別活動 | 3 | 1.2.7 | 7 |
| 計 | 33 | | |

| 時間番号 | 教科 二時限 | 教科 三時限 | | | 土曜日 特別活動 |
|---|---|---|---|---|---|
| 1 | 英語 | 体育 | 機織 | 書道 | |
| 2 | 紡材 | 体育 | 英語 | | |
| 3 | 数学 | | | | |
| 4 | 社会 | 英語 | 製図 | 国語 | |
| 5 | 社会 | 実習 | 製図 | 国語 | |
| 6 | 図画 | 社会 | 実習 | 体育 | 国語 |
| 7 | 特別活動 | | | | |

（第一学年）の日計画表

| 教科 | 単位数 | 時間番号 | 組数 |
|---|---|---|---|
| 国語 | 5 | 1.2.4 | 8 |
| 会話 | 5 | 2.4.5.6 | 8 |
| 体育 | 3. | 5.6 | 8 |
| 解析 | 8 | 3 | 10 |
| 英語 | 9. | 1.2.4.5.6 | 8 |
| 図画 | 1. | 5. | 8 |
| 書道 | 1 | 1 | 13 |
| 特別活動 | 3. | 1.2.7 | 8 |
| 計 | 33 | | |

DECLASSIFIED E.O. 12065 SECTION 3-402/NNDG NO. 775013

# 第十九表

## 堪川正寿（商業科第一学年）の日計画表

| 時間番号 | 教科 | | | | | 土曜日特別活動 |
|---|---|---|---|---|---|---|
| | 二時限 | 三時限 | | | | |
| 1 | 体育 | 国語 | 図画 | 英語 | | |
| 2 | 社会 | 英語 | | | | |
| 3 | 数学 | | | | | |
| 4 | 社会 | 体育 | 商経 | 簿記 | | |
| 5 | 社会 | 書道 | 商経 | 実務 | | |
| 6 | 国語 | 珠算 | 簿記 | | | |
| 7 | | | 特別活動 | | | |

| 教科 | 単位数 | 番号時間 | 組数 |
|---|---|---|---|
| 国語 | 3 | 1.6 | 11 |
| 社会 | 5 | 2,45 | 11 |
| 体錬 | 3 | 1,4 | 11 |
| 簿商 | 5 | 3 | 9 |
| 珠英 | 3 | 46 | 11 |
| 図書 | 2 | 45 | 11 |
| 実特別活動 | 1 | 6 | 11 |
| | 5 | 21 | 11 |
| | 1 | 1 | 11 |
| | 1 | 5 | 11 |
| | 1 | 5 | 11 |
| | 3 | 127 | 11 |
| 計 | 33 | | |

## 稲葉明次（普通科

| 時間番号 | 教科 | | | | 土曜日特別活動 |
|---|---|---|---|---|---|
| 1 | 国語 | 英語 | 書道 | | |
| 2 | 国語 | 社会 | 英語 | | |
| 3 | 数学 | | | | |
| 4 | 国語 | 社会 | 英語 | 数学 | |
| 5 | 数学 | 社会 | 図画 | 体育 | |
| 6 | 社会 | 体育 | 英語 | | |
| 7 | 特別活動 | | | | |

DECLASSIFIED E.O. 12065 SECTION 3-402/NNDG NO. 775013

# 第一学年生徒時間割の一例

| 曜日 / 時限 | 月 | 火 | 水 | 木 | 金 | 土 | 時間 |
|---|---|---|---|---|---|---|---|
| | 朝のホーム・ルーム | | | | | | 15分 |
| 1 | 体 | 國 | 体 | 選 | 選 | 集 | 50 |
| 2 | 選 | 選 | 選 | 社 | 選 | 集 | 50 |
| 3 | 数 | 数 | 数 | 数 | 数 | | 50 |
| 4 | 商 | 社 | 社 | 体 | 簿 | | 50 |
| | 晝休 | | | | | | 40 |
| 5 | 社 | 経実 | 選 | 商 | 社 | | 50 |
| 6 | 國 | 簿 | 簿 | 國 | 珠 | | 50 |
| 7 | | | クラブ | ホーム | | | 50 |

DECLASSIFIED E.O. 12065 SECTION 3-402/NNDG NO. 775013

二、學科志望分類

高一

| 組 / 教科 | | 一 | 二 | 三 | 四 | 五 | 六 | 七 | 八 | 計 |
|---|---|---|---|---|---|---|---|---|---|---|
| 国語 | | 48 | 48 | 48 | 48 | 48 | 48 | 47 | 47 | 381 |
| 一般社会 | | 48 | 48 | 48 | 48 | 48 | 48 | 47 | 47 | 381 |
| 体育 | | 48 | 48 | 48 | 48 | 48 | 48 | 47 | 47 | 381 |
| 数学 | 一般 | 22 | 27 | 21 | 20 | 22 | 18 | 13 | 17 | 160 |
| | 解Ⅰ | 26 | 21 | 27 | 28 | 26 | 30 | 34 | 30 | 221 |
| 英語 | | 48 | 48 | 48 | 48 | 48 | 48 | 47 | 47 | 381 |
| 理科 | 化 | 18 | 15 | 6 | 19 | 13 | 14 | 16 | 13 | 114 |
| | 生 | 10 | 14 | 22 | 9 | 15 | 16 | 12 | 14 | 112 |
| 家庭 | | 20 | 19 | 20 | 20 | 20 | 18 | 17 | 20 | 156 |
| 選択国語 | | 16 | 23 | 21 | 16 | 17 | 12 | 16 | 15 | 136 |
| 漢文 | | 7 | 7 | 6 | 9 | 3 | 5 | 14 | 10 | 61 |
| 音楽 | | 10 | 8 | 13 | 9 | 12 | 11 | 2 | 5 | 70 |
| 図画 | | 5 | 1 | 4 | 2 | 2 | 4 | 4 | 3 | 25 |
| 書道 | | 10 | 9 | 4 | 12 | 14 | 16 | 11 | 14 | 90 |

DECLASSIFIED E.O. 12065 SECTION 3-402/NNDG NO. 775013

| 組 / 別 | | 一 | 二 | 三 | 四 | 五 | 六 | 七 | 八 |
|---|---|---|---|---|---|---|---|---|---|
| 普通科 | 男 | 25 | 26 | 27 | 26 | 26 | 24 | 25 | 26 |
| | 女 | 19 | 18 | 17 | 17 | 17 | 20 | 15 | 17 |
| 家事専修科 | 男 | 0 | 0 | 0 | 0 | 0 | 0 | 0 | 0 |
| | 女 | 4 | 4 | 4 | 5 | 5 | 4 | 7 | 4 |
| 計 | 384 | 48 | 48 | 48 | 48 | 48 | 48 | 47 | 47 |

普職別

DECLASSIFIED E.O. 12065 SECTION 3-402/NNDG NO. 775013

昭和二十四年度

教科課程

大阪府立今宮高等学校

DECLASSIFIED E.O. 12065 SECTION 3-402/NNDG NO. 775013

一、教科課程

| | 高一 | | 高二 | | 高三 | |
|---|---|---|---|---|---|---|
| 學科 | 必修 | 國I 3 | 必修 | 國II 3 | 必修 | 國III 3 |
| | | 体I 3 | | 体II 3 | | 体III 3 |
| | | 一社 5 | 選択 | 社 世人 英II 物 5 | 選択 | 社 日史 世人 時 5 |
| | | 英I 5 | | 英I 數(解II) 物 一家 5 | | 數 代 解I 解II 5 |
| | | 數 I級 解I 5 | | 英II 數(解II) 化 家A 5 | | 理 物 化 生 5 |
| | | 理 生 化 家 5 | | 英II 數(解II) 物 家B 5 | | 國III 漢III 画III 音III 書III 2 |
| | | 國I 漢I 画I 音I 書I 2 | | 國II 漢II 画II 音II 書II 2 | | 英III 5 |
| 計 | 28 | | 28 | | 28 | |

備考 ○別ニ各學年共ホームルームタイム二時間、集合一時間、クラブ活動一時間、図書館利用二時間ヲ加フ。

○高二選択科目中家庭科ハ家A家B以外ハ同一學科ヲ五單位以上選修デキナイ。

DECLASSIFIED E.O. 12065 SECTION 3-402/NNDG NO. 775013

高二

普職別

普通科 二四七（男二〇〇 女四七）

家庭選修科 一一四（男〇 女一一四）

| 選科 ＼ 組 | | 一 | 二 | 三 | 四 | 五 | 六 | 七 | 八 | 計 |
|---|---|---|---|---|---|---|---|---|---|---|
| 性別 | 男 | 0 | 55 | 0 | 0 | 56 | 51 | 28 | 0 | 200 |
| | 女 | 29 | 0 | 32 | 35 | 0 | 5 | 20 | 50 | 161 |
| 必口語 II | | 29 | 55 | 32 | 35 | 56 | 56 | 48 | 50 | 361 |
| 体育 II | | 29 | 55 | 32 | 35 | 56 | 56 | 48 | 50 | 361 |
| 選口語 II | | | | | | | 56 | | | 56 |
| 漢文 II | | | 55 | | | | | | | 55 |
| 社会 | 世 | | 55 | 32 | | 56 | 56 | | | 199 |
| | 人 | | | | | | | 48 | | 48 |
| 數(解 II) | | | 55 | 32 | | 56 | 56 | 48 | | 247 |
| 理科 | 物 | | 55 | | 35 | 56 | | | | 146 |
| | 化 | 29 | | | | | 56 | | | 85 |
| | 生 | | | | | | | 48 | 50 | 98 |
| 家庭 | A (5時) | | | 32 | | | | | | 32 |
| | B (10時) | 29 | | | 35 | | | | 50 | 114 |
| 英語 II | | 29 | 55 | 32 | 35 | 56 | 56 | 48 | 50 | 361 |
| 画 II | | | | | | 56 | | | | 56 |
| 音 II | | 29 | | | | | | 48 | 50 | 127 |
| 書 II | | | | 32 | 35 | | | | | 67 |

DECLASSIFIED E.O. 12065 SECTION 3-402/NNDG NO. 775013



| 学科＼組 | | 一 | 二 | 三 | 四 | 計 |
|---|---|---|---|---|---|---|
| 外国語 | 英語 | 49 | 51 | 50 | 50 | 200 |
| 体育 | | 49 | 51 | 50 | 50 | 200 |
| 選択 | 国語 | 23 | 17 | 20 | 15 | 75 |
| | 漢文 | 4 | 13 | 10 | 9 | 36 |
| 社会 | 地 | 9 | 10 | 5 | 9 | 31 |
| | 世 | 24 | 25 | 23 | 12 | 84 |
| | 日本 | 11 | 2 | 7 | 11 | 31 |
| | 人 | 7 | 14 | 15 | 18 | 54 |
| 数学 | 解Ⅰ | 11 | 13 | 12 | 10 | 46 |
| | 解Ⅱ | 30 | 33 | 31 | 34 | 128 |
| | 幾 | 8 | 5 | 7 | 6 | 26 |
| 理科 | 物 | 12 | 11 | 10 | 10 | 43 |
| | 化 | 21 | 25 | 25 | 25 | 96 |
| | 生 | 16 | 15 | 15 | 17 | 63 |
| 英語 | | 49 | 51 | 50 | 50 | 200 |
| 図画 | | 5 | 7 | 6 | 10 | 28 |
| 音楽 | | 12 | 10 | 9 | 14 | 45 |
| 書道 | | 5 | 4 | 5 | 2 | 16 |

DECLASSIFIED E.O. 12065 SECTION 3-402/NNDG NO. 775013

## 三、級編成

志望別ニ依ル級編成數

| 學科 | 學年 | 一 | 二 | 三 |
|---|---|---|---|---|
| 國語 | 口ヒ | 8 | ⑧ | 4 |
| | 口ロ | ④ | 1 | ② |
| | 漫ヒ | ② | 1 | ① |
| 社会 | 一般 | 8 | | |
| | 口史 | | | ① |
| | 世 | | 4 | ① |
| | 時 | | | ① |
| | 人 | | 1 | ① |
| 數學 | 解I | ④ | | ① |
| | 解II | | 5 | ③ |
| | 幾何 | | | ① |
| | 一般 | ④ | | |
| 理科 | 物 | | 3 | ① |
| | 化 | ② | 2 | ② |
| | 生 | ⑦ | 2 | ① |
| 体育 | | ⑧ | ⑧ | 4 |
| 家庭 | A | ④ | 1 | |
| | B | | 3 | |
| 英語 | | 8 | 8 | 4 |
| 藝能 | 画 | ② | 1 | ① |
| | 音 | ② | 3 | ① |
| | 書 | ② | 2 | ① |

○印ハ固定學級ヲ解体シテ編成スルモノ

級編成ノ方針

高一 選択志望ヲ考慮セズ男女各々ヲ八等分シテ男女混合ノ八學級ヲ編成ス

高二 志望別ニ分類シ八コースヲ選定シテ八學級ヲ編成ス。(共學ハ口語デ行フ)

高三 選択志望ヲ考慮セズ在籍生徒ヲ四等分シテ四學級ヲ編成ス。

○高二ノ各ヲ志望別分類シタノハ時間割作製上ノ便宜カラデアル。

尚考考マデニ高二ノ八コース分類ヲ次頁ニ掲グ。

DECLASSIFIED E.O. 12065 SECTION 3-402/NNDG NO. 775013

| 組 / 學科 | 一 | 二 | 三 | 四 | 五 | 六 | 七 | 八 |
|---|---|---|---|---|---|---|---|---|
| 呼口語II | 3 | 3 | 3 | 3 | 3 | 3 | 3 | 3 |
| 体育II | 3 | 3 | 3 | 3 | 3 | 3 | 3 | 3 |
| 社会 世 | | 5 | 5 | | 5 | 5 | | |
| 社会 人 | | | | | | | 5 | |
| 聖口語II | | | | | | 2 | | |
| 漢文II | | 2 | | | | | | |
| 音樂II | 2 | | | | | | 2 | 2 |
| 圖画II | | | | | 2 | | | |
| 書道II | | | 2 | 2 | | | | |
| 家事 A | | | 5 | | | | | |
| 家事 B | 10 | | | 10 | | | | 10 |
| 理科 物 | | 5 | | 5 | 5 | | | |
| 理科 化 | 5 | | | | | 5 | | |
| 理科 生 | | | | | | | 5 | 5 |
| 數(解II) | | 5 | 5 | | 5 | 5 | 5 | |
| 英語II | 5 | 5 | 5 | 5 | 5 | 5 | 5 | 5 |
| 計 | 28 | 28 | 28 | 28 | 28 | 28 | 28 | 28 |

(参考) 高二級編成 八ニ八ス

DECLASSIFIED E.O. 12065 SECTION 3-402/NNDG NO. 775013

# 四時間割

高一、A班（一、二、三、四組）B班（五、六、七、八組）ノ二班ニ分ツ

（例）A班一組

| | 月 | 火 | 水 | 木 | 金 | 土 |
|---|---|---|---|---|---|---|
| 1 | 化 | 体 | 化 | 化 | 英 | ク |
| 2 | 英 | 数 | 化 | 英 | 体 | 活、ホームプロセクト |
| 3 | 数 | 口 | 社 | 口藝漫 | 数 | |
| 4 | 社 | 英 | 口藝漫 | 社 | 口 | |
| 5 | 体 | 社 | 英 | 数 | 化 | |
| 6 | 集 | 社 | 数 | 口 | 讀 | |
| 7 | 木15分 | 讀 | 木15分 | 木50分 | ク活 | |
| | | 木15分 | | | 木15分 | |

○印ハ国宝塁組ヲ解体スルモノ

B班五組

| | 月 | 火 | 水 | 木 | 金 | 土 |
|---|---|---|---|---|---|---|
| 1 | 英 | 化 | 社 | 口 | 化 | |
| 2 | 化 | 口 | 体 | 数 | 化 | ク活 |
| 3 | 社 | 英 | 数 | 英 | 社 | ホームプロセクト |
| 4 | 数 | 数 | 英 | 口藝漫 | 数 | |
| 5 | 体 | 体 | 化 | 社 | 英 | |
| 6 | 集 | 口藝漫 | 口 | 社 | 讀 | |
| 7 | 木15分 | 讀 | 木15分 | 木50分 | ク活 | |
| | | 木15分 | | | 木15分 | |

DECLASSIFIED E.O. 12065 SECTION 3-402/NNDG NO. 775013

高二

(例) 四組(家庭科選修組)

| | 月 | 火 | 水 | 木 | 金 | 土 |
|---|---|---|---|---|---|---|
| 1 | 英 | 英 | 物 | 物 | 物 | |
| 2 | 体 | 物 | 物 | 英 | 書 | ク活 |
| 3 | 食家 | 体 | 書 | 口 | 食家 | |
| 4 | 食家 | 口 | 英 | 被家 | 食家 | ホームプロゼクト |
| 5 | 食家 | 被家 | 体 | 被家 | 英 | |
| 6 | 集 | 被家 | 口 | 被家 | 讀 | |
| 7 | 木15分 | 讀 | 木15分 | 木50分 | ク活 | |
| | | 木15分 | | | 木15分 | |

(口) ノトキ 一、七組 二、四組 三、六組 五、八組ヲ各々折半シテ男女組ヲ二組宛ツタリ全時授業ヲナス

○印 固定學級解体

六組(普通科組)

| | 月 | 火 | 水 | 木 | 金 | 土 |
|---|---|---|---|---|---|---|
| 1 | 数 | 英 | 数 | 化 | 口セ | |
| 2 | 化 | 化 | 英 | 口セ | 数 | ク活 |
| 3 | 世 | 世 | 口 | 世 | 世 | |
| 4 | 体 | 数 | 世 | 体 | 英 | ホームプロゼクト |
| 5 | 英 | 口 | 化 | 英 | 口 | |
| 6 | 集 | 体 | 化 | 数 | 讀 | |
| 7 | 木15分 | 讀 | 木15分 | 木50分 | ク活 | |
| | | 木15分 | | | 木15分 | |

DECLASSIFIED E.O. 12065 SECTION 3-402/NNDG NO. 775013

高三

(例) 一組

| | 月 | 火 | 水 | 木 | 金 | 土 |
|---|---|---|---|---|---|---|
| 1 | 数 | 英 | 英 | 社 | 数 | |
| 2 | 数 | 英 | 口 | 社 | 英 | クラブ |
| 3 | 理 | 口漢 藝 | 体 | 理 | 口 | ホームプロゼクト |
| 4 | 体 | 社 | 数 | 英 | 理 | |
| 5 | 口 | 理 | 数 | 口漢 藝 | 社 | |
| 6 | 集 | 理 | 社 | 体 | 讀 | |
| 7 | 木15分 | 讀 | 木15分 | 木50分 | クラブ | |

木15分　木15分

◎訂正

讀書 二時間ハ

月 一、三年

火 二、一年

金 二、三年 トス。

◎集会

月曜 六限

◎ホームルームタイム

水曜 七限五十分

日火水金 各十五分(最終時)

◎クラブ活動

金曜 七限 反ビ土曜

以上。

DECLASSIFIED E.O. 12065 SECTION 3-402/NNDG NO. 775013

昭和廿四年度

# 教育課程に関する資料

一、カリキュラム（全日制・定時制）
一、學年別時間割
一、科目別登錄數
附 教室使用率表

大阪府立春日丘高等學校
（大阪府茨木市中穂積所在）

DECLASSIFIED E.O. 12065 SECTION 3-402/NNDG NO. 775013

# 生徒日計画表の例

大阪市立高等學校

## 村田万里子（第一学年）の日計画表

| 時間番号 | 教科 月水木 | 教科 火金 |
|---|---|---|
| 1 | 解析 I | |
| 2 | 一般社會 | |
| 3 | 一般家庭 A | |
| 4 | 英語 I | |
| 5 | 体育 I | 國語 I |
| 6 | 國語 I | 一般家庭 A |

| 教科 | 單位 | 時間番号 | 組数 |
|---|---|---|---|
| 國語 I | 5 | 5.6 | 5 |
| 体育 I | 3 | 5. | 5 |
| 一般社会 | 5 | 2 | 5 |
| 解析 I | 5 | 1 | 5 |
| 英語 I | 5 | 4 | 5 |
| 一般家庭 A | 7 | 2.6 | 1 |
| 計 | 30 | | |

## 杉浦久輝（第二学年）の日計画表

| 時間番号 | 教科 火水金 | 教科 月木 |
|---|---|---|
| 1 | 解析 II | |
| 2 | 化学 | |
| 3 | 世界史 | |
| 4 | 國語 II | 工作 II |
| 5 | 体育 II | 漢文 II |
| 6 | 英語 II | |

| 教科 | 單位 | 時間番号 | 組数 |
|---|---|---|---|
| 國語 II | 3 | 4. | 4 |
| 体育 II | 3 | 5. | 4 |
| 漢文 II | 2 | 5. | 2 |
| 世界史 | 5 | 3 | 2 |
| 解析 II | 5 | 1 | 4 |
| 化学 | 5 | 2 | 1 |
| 英語 II | 5 | 6 | 4 |
| 工作 II | 2 | 4 | 1 |
| 計 | 30 | | |

## 西塔五（第三学年）の日計画表

| 時間番号 | 教科 月火木 | 教科 水金 |
|---|---|---|
| 1 | 英語 III | |
| 2 | 國語 III | 図画 III |
| 3 | 幾何 | |
| 4 | 生物 | |
| 5 | 体育 III | 國語 III |
| 6 | 日本史 | |

| 教科 | 單位 | 時間番号 | 組数 |
|---|---|---|---|
| 國語 III | 5 | 2.5 | 2 |
| 体育 III | 3 | 5 | 2 |
| 日本史 | 5 | 6 | 2 |
| 幾何 | 5 | 3 | 2 |
| 生物 | 5 | 4 | 1 |
| 英語 III | 5 | 1 | 2 |
| 図画 III | 2 | 2 | 1 |
| 計 | 30 | | |

DECLASSIFIED E.O. 12065 SECTION 3-402/NNDG NO. 775013

週計画表

綿谷秀夫（第一學年）

| 曜日 | 月 | 火 | 水 | 木 | 金 | 土 |
|---|---|---|---|---|---|---|
| 1 | 数 | 体 | 数 | 数 | 数 | 国語 |
| 2 | 国語 | 高計 珠算 | 高計 珠算 | 二計 特別 | 数 | 高経 |
| 3 | 活動 特別 | 高経 | 高経 | 英 | 英 | 英 |
| 4 | 社会 | 社会 | 社会 | 社会 | 社会 | 体（保衛） |

週計画表

松永孝子（第一學年）

| 曜日 | 月 | 火 | 水 | 木 | 金 | 土 |
|---|---|---|---|---|---|---|
| 1 | 数 | 一 | 数 | 数 | 数 | 国語 |
| 2 | 国語 | 家庭 | 家庭 | 活動 特別 | 数 | 家庭 |
| 3 | 活動 特別 | 家庭 | 家庭 | 英 | 英 | 英 |
| 4 | 社会 | 社会 | 社会 | 社会 | 社会 | 体（保衛） |

週計画表

吉見浩（第二學年）

| 曜日 | 月 | 火 | 水 | 木 | 金 | 土 |
|---|---|---|---|---|---|---|
| 1 | 英 | 社会 | 物理 | 社会 | 体 | 活動 特別 |
| 2 | 活動 特別 | 国語 | 物理 | 活動 特別 | 国語 | 国語 |
| 3 | 幾何 | 物理 | 体（保衛） | 漢文 | 幾何 | 漢文 |
| 4 | 解析 | 解析 | 英 | 解析 | 解析 | 英 |

DECLASSIFIED E.O. 12065 SECTION 3-402/NNDG NO. 775013

# 昭和24年度　綜合制教育課程(Curriculum)

大阪府立春日丘高等學校

| 科目＼學年 | | 一年 | 二年 | 三年 |
|---|---|---|---|---|
| 必修科目 | | 16 | 16 | 6 |
| 國語 | | 3 | 3 | 3 |
| 体育 | | 3 | 3 | 3 |
| 社會 | 一般社會 | 5 | | |
| | 日本史 | | 5 | |
| | 世界史 | | 5 | |
| | 人文地理 | | 5 | |
| | 時事問題 | | 5 | |
| 數學 | 一般數學 | 5 | | |
| | 解析Ⅰ | 5 | | |
| | 解析Ⅱ | | | |
| | 幾何 | | | |
| 理科 | 生物 | | 5 | |
| | 化學 | | 5 | |
| | 物理 | | 5 | |
| | 地學 | | 5 | |
| 選択科目 | | 14 | 14 | 24 |
| 外國語(英) | | 5 | 5 | 5 |
| 社會 | 日本史 | | 5 | 5 |
| | 世界史 | | 5 | 5 |
| | 人文地理 | | 5 | 5 |
| | 時事問題 | | 5 | 5 |
| 數學 | 一般數學 | | 5 | |
| | 解析Ⅰ | | | |
| | 解析Ⅱ | | 5 | 5 |
| | 幾何 | | | 5 |
| 理科 | 生物 | 5 | 5 | 5 |
| | 化學 | 5 | 5 | 5 |
| | 物理 | | 5 | 5 |
| | 地學 | | 5 | 5 |
| 國漢 | 語文 | 2 | 2 | 2 |
| 藝能 | 音樂 | 2 | 2 | 2 |
| | 書道 | 2 | 2 | 2 |
| | 圖画 | 2 | 2 | 2 |
| | 一般家庭 | 5※ | 5※ | |
| | 家庭 | | | 2 |

DECLASSIFIED E.O. 12065 SECTION 3-402/NNDG NO. 775013

| | | | | |
|---|---|---|---|---|
| 外国語 | (英) | 5 | 5 | 5 |
| 社会 | 日本史 | | 5 | 5 |
| | 世界史 | | 5 | 5 |
| | 人文地理 | | 5 | 5 |
| | 時事問題 | | 5 | 5 |
| 数学 | 一般数学 | | 5 | |
| | 解析Ⅰ | | | |
| | 解析Ⅱ | | 5 | 5 |
| | 幾何 | | | 5 |
| 理科 | 生物 | | 5 | 5 |
| | 化学 | 5 | 5 | 5 |
| | 物理 | | 5 | 5 |
| | 地学 | | 5 | 5 |
| 国語 | | 2 | 2 | 2 |
| 漢文 | | 2 | 2 | 2 |
| 芸能 | 音楽 | 2 | 2 | 2 |
| | 書道 | 2 | 2 | 2 |
| | 図画 | 2 | 2 | 2 |
| 家庭 | 一般家庭 | 5※ | 5※ | |
| | 家政 | | | 2 |
| | 保育 | | | 2 |
| | 家庭経理及保健 | | | 3 |
| | 食物 | | 2～5 | 2～6 |
| | 被服 | | 3～5 | 3～13 |
| 農業 | 選択必修 総合農業(男女) | 5～10※ | 5～10※ | 5～10※ |
| | 一般家庭(女) | 5※ | 5※ | |
| | 栽培 | | | 5 |
| | 園芸 | | | 5 |
| | 畜産 | | | 5 |
| | 農業経営 | | | 5 |
| 商業 | 商業経済 | 5 | 5 | 5 |
| | 簿記及会計 | | 5 | 5 |
| | 商業英語 | | | 5 |
| | 商務実習 | | | 5 |
| | 法規及経営 | | | 5 |
| 各 | 計 | 30 | 30 | 30 |

五日制を採用す。

※ホームプロゼクトの単位は記入せず。

昭和25, 26年度も略同一の課程による積なり。

DECLASSIFIED E.O. 12065 SECTION 3-402/NNDG NO. 77 5013

# 昭和二十四年度　定時制課程各科時間配當表

大阪府立春日丘高等學校

| 教科 ＼ 學年 ＼ 課程 | 一年 普通 | 一年 農業 | 一年 商業 | 一年 家庭 | 二年 普通 | 二年 農業 | 二年 商業 | 二年 家庭 |
|---|---|---|---|---|---|---|---|---|
| 國語 | 三 | 三 | 三 | 二 | 三 | 三 | 三 | 二 |
| 社会 | 三 | 三 | 三 | 二 | 三 | 三 | 三 | 二 |
| 体育 | 二 | 二 | 二 | 二 | 二 | 二 | 二 | 二 |
| 数學 | 三 | 二 | 二 | 二 又ハ 二 | 三 | 二 | 二 | 二 又ハ 二 |
| 理科 | 四 | 二 | | 二 | 四 | 二 | | 二 |
| 農業 | | 五 | | | | 五 | | |
| 商業 | | | 五 | | | | 五 | |
| 英語 | 三 | 一 | 三 | | 三 | 一 | 三 | |
| 家庭 | | | | 一 三 | | | | 一 三 |
| 音樂 | (二) | (二) | (二) | (二) | (二) | (二) | (二) | (二) |
| 圖画 | (二) | (二) | (二) | (二) | (二) | (二) | (二) | (二) |
| 書道 | (二) | (二) | (二) | (二) | (二) | (二) | (二) | (二) |
| ホームルーム外 | 一 | 一 | 一 | 一 | 一 | 一 | 一 | 一 |
| 合計 | 二一 | 二一 | 二一 | 二四 | 二一 | 二一 | 二一 | 二四 |
| 課外生花 | | | | 二 | | | | 二 |

| | | | | | | | | |
|---|---|---|---|---|---|---|---|---|
| 國語 | 三 | 三 | 三 | 二 | 三 | 三 | 三 | 二 |
| 社会 | 三 | 三 | 三 | 二 | 三 | 三 | 三 | 二 |
| 体育 | 二 | 二 | 二 | 二 | 二 | 二 | 二 | 二 |
| 数學 | 三 | 二 | 二 | 二 又ハ 二 | 三 | 二 | 二 | 二 又ハ 二 |
| 理科 | 四 | 二 | | | 四 | 二 | | |
| 農業 | | 五 | | | | 五 | | |
| 商業 | | | 五 | | | | 五 | |
| 英語 | 三 | 一 | 三 | | 三 | 一 | 三 | |
| 家庭 | | | | 一 三 | | | | 一 三 |
| 音樂 | (二) | (二) | (二) | (二) | (二) | (二) | (二) | (二) |
| 圖画 | (二) | (二) | (二) | (二) | (二) | (二) | (二) | (二) |
| 書道 | (二) | (二) | (二) | (二) | (二) | (二) | (二) | (二) |
| ホームルーム タイム | 一 | 一 | 一 | 一 | 一 | 一 | 一 | 一 |
| 合計 | 二 一 | 二 一 | 二 一 | 二 四 | 二 一 | 二 一 | 二 一 | 二 四 |
| 課外生花 | | | | 二 | | | | 二 |

備考

中心校ノ他ニ五分校アリ

家庭課程ハ晝間他ノ課程ハ夜間授業實施

DECLASSIFIED E.O. 12065 SECTION 3-402/NNDG NO. 77 5013

77 5013

昭和24年度　時間割〔主として高一〕

大阪府立春日丘高等學校

| | 1 | 2 | 3 | 4 | 5 | 6 |
|---|---|---|---|---|---|---|
| 月 | ▲体育I<br>口語必修I<br>※〔国語/書道I<br>音楽I〕 | ▲体育I<br>口語必修I<br>※〔口語必修I<br>一般社会〕 | ※〔英語選択(女)<br>一般家庭(男)<br>化学<br>生物<br>一般数学I<br>解析I〕 | ※〔綜合(数学(女)<br>一般家庭<br>化学<br>生物<br>一般数学<br>解析I〕 | ▲一般社会<br>英語I<br>※〔綜合(数学(男)<br>一般社会(女)〕 | ※〔綜合(数学(男)<br>一般数学(女)〕<br>生物<br>一般社会<br>▲英語I |
| 火 | ※<br>体育I<br>口語必修I<br>〃〃〃 | ※英語選択I<br>体育I<br>口語必修I<br>〃 | ※〔英語(〃)選択I<br>〃〃〃

DECLASSIFIED E.O. 12065 SECTION 3-402/NNDG NO. 775013

| | | | | | | |
|---|---|---|---|---|---|---|
| 水 | 体 育<br>口語必修 I 育 I | 口語必修 I<br>体 育 I<br>國語必修 I | 一般家庭<br>口語必修 I | 一般家庭 | 〃 | 〃 |
| 木 | 体 育 I<br>圖 画 I<br>書 道 I<br>音 楽 I<br>漢文選択 I<br>國語選択 I | 〃<br>圖 画 I<br>書 道 I<br>音 楽 I<br>漢文選択 I<br>國語選択 I | 一般家庭<br>口語必修 I | 一般家庭 | 〃 | 〃 |
| 金 | 〃 | 英語選択 | 一般家庭<br>口語必修 I | 一般家庭 | 〃 | 〃 |
| 土 | | | | | | |

※{ は主として農業課程，農村家庭課程を表はす。
▲ の如く生徒はとる。

DECLASSIFIED E.O. 12065 SECTION 3-402/NNDG NO. 77 5013

# 昭和24年度　時間割（主として高二）

大阪府立春日丘高等學校

| 曜日＼時限 | 1 | 2 | 3 | 4 | 5 | 6 |
|---|---|---|---|---|---|---|
| 月 | ※音樂・書道・圖画<br>一般家庭<br>生物<br>化學<br>物理<br>解析 II | ※農業生物<br>一般數學<br>生物<br>化學<br>物理<br>一般數學<br>解析 II | ※國語必須 II<br>日本史<br>人文地理<br>古界史<br>英語 II | ※一般數學<br>人文地理<br>古界史<br>英語 II | ※綜合農業（女子）<br>音樂 II<br>書道 II<br>漢文選択 II<br>國語選択 II | ※綜合農業（女子）<br>圖画 II<br>音樂 II<br>書道 II<br>漢文選択 II<br>國語選択 II |
| 火 | 〃 | 〃 | 〃 | 〃 | 〃 | 〃 |
| 水 | 体育<br>〃 | 農業化學<br>〃 | 〃<br>〃 | 〃<br>〃 | 体育<br>國語必須 II<br>音樂 II | 一般家庭（女子）<br>綜合農業（男子）<br>体育<br>國語必須 II |
| 木 | 体育<br>〃 | 〃<br>〃 | 英語選択<br>〃 | 〃<br>〃 | 〃<br>〃 | 〃<br>〃 |

DECLASSIFIED E.O. 12065 SECTION 3-402/NNDG NO. 77 5013

| | | | | | | | |
|---|---|---|---|---|---|---|---|
| 水 | 体育 | 〃 | 〃 | 〃 | 〃 | 〃 | 〃 |
| | 〃 | 農業化學 | 〃 | 〃 | 〃 | 〃 | 〃 |
| 木 | 体育 | 〃 | 英語選択 | 〃 | 〃 | 〃 | 〃 |
| | 〃 | 〃 | 〃 | 〃 | 〃 | 〃 | 〃 |
| 金 | 体育 | 〃 | 〃 | 〃 | 〃 | 〃 | 〃 |
| | 〃 | 〃 | 〃 | 〃 | 〃 | 〃 | 〃 |
| 土 | | | | | | | |

※{ } は主として農業課程、農村家庭課程を表はす

DECLASSIFIED E.O. 12065 SECTION 3-402/NNDG NO. 775013

昭和24年度　時間割（主として高三）

大阪府立春日丘高等學校

| 曜＼時限 | 1 | 2 | 3 | 4 | 5 | 6 |
|---|---|---|---|---|---|---|
| 月 | 時事問題 古界史 被服 III ※被服 III | 英語 被服 III III | 体育 III | 口語 必 III | 生物 化學 被服 III 食物 III | 解析 II 被服 III 食物 III |
| 火 | 〃 〃 〃 ※〃 | 〃 〃 〃 〃 | 〃 | 口語 修 III | 〃 〃 〃 〃 | 〃 〃 〃 |
| 水 | 〃 〃 〃 ※〃 | 〃 〃 | 漢文選択 III 音樂 III 書道 III | 口語選択 III 音樂選択 III 書道選択 III ※英語選択 | 〃 〃 〃 〃 | 〃 〃 〃 |
| 木 | 〃 〃 〃 ※人文地理 | 〃 〃 | 〃 〃 〃 | 〃 〃 〃 ※〃 | 〃 〃 〃 〃 | 〃 〃 〃 |

DECLASSIFIED E.O. 12065 SECTION 3-402/NNDG NO. 775013

| | | | | | | |
|---|---|---|---|---|---|---|
| 水 | 〃〃〃 ※〃 | 〃〃 | 漢文選択Ⅲ 音楽Ⅲ 書道Ⅲ | 口語選択Ⅲ 音楽選択Ⅲ 書道選択Ⅲ ※英語選択 | 〃〃〃〃 | 〃〃〃 |
| 木 | 〃〃〃 ※人文地理 | 〃〃 | 〃〃〃 | 〃〃〃 ※〃 | 〃〃〃〃 | 〃〃〃 |
| 金 | 〃〃〃 ※人文地理 | 〃〃 | 体育Ⅲ | 口語必修Ⅲ | 〃〃〃〃 | 〃〃〃 |
| 土 | | | | | | |

※｛　｝は農村家庭課程を表はす.

DECLASSIFIED E.O. 12065 SECTION 3-402/NNDG NO. 77 5013

昭和24年度

大阪府立春日丘高等学校

| 教科 ＼ 学年 | | 高一 | 高二 | 高三 |
|---|---|---|---|---|
| 国語 | 必修 | 465 | 431 | 140 |
| | 選択 | 465 | 431 | 140 |
| 社会 | 一般社会 | 465 | | |
| | 日本史 | | 44 | |
| | 世界史 | | 258 | 71 |
| | 人文地理 | | 105 | 17 |
| | 時事問題 | | | 40 |
| 数学 | 一般数学 | 149 | 59 | |
| | 解析Ⅰ | 316 | | |
| | 解析Ⅱ | | 278 | 30 |
| 理科 | 生物 | 124 | 149 | 55 |
| | 化学 | 117 | 116 | 21 |
| | 物理 | | 72 | 2 |
| | 農業生物化学 | | 25 | |
| 国語 | 選択 | 223 | 278 | 83 |
| 漢文 | 選択 | 110 | 148 | 36 |
| 芸能 | 音楽 | 181 | 131 | 52 |
| | 書道 | 244 | 202 | 80 |
| | 図画 | 100 | 40 | 14 |
| 家庭 | 一般家庭 | 215 | 187 | |
| | 被服Ⅰ | | | 27 |
| | 食物Ⅰ | | | 32 |
| | 食物Ⅱ | | | 39 |
| | 被服Ⅱ | | | 39 |
| | 住居 | | | 70 |
| 綜合農業 | | 83 | 25 | |
| 英語 | 英語 | 352 | 370 | 103 |
| | 農業英語 | 83 | 25 | 13 |

DECLASSIFIED E.O. 12065 SECTION 3-402/NNDG NO. 775013

| | | | | |
|---|---|---|---|---|
| 科 | 物理 | | 72 | 2 |
| | 農芸生物化学 | | 25 | |
| 國語選択 | | 223 | 278 | 83 |
| 漢文選択 | | 110 | 148 | 36 |
| 藝能 | 音楽 | 131 | 131 | 52 |
| | 書道 | 244 | 202 | 80 |
| | 圖画 | 100 | 40 | 14 |
| 家庭 | 一般家庭 | 215 | 187 | |
| | 被服Ⅰ | | | 27 |
| | 食物Ⅰ | | | 32 |
| | 食物Ⅱ | | | 39 |
| | 被服Ⅱ | | | 39 |
| | 被服Ⅲ | | | 70 |
| 綜合農業 | | 83 | 25 | |
| 英語 | 英語 | 352 | 370 | 103 |
| | 農業英語 | 83 | 25 | 13 |

## 教室使用表（中心校）101%

| 曜日＼時限 | 1 | 2 | 3 | 4 | 5 | 6 |
|---|---|---|---|---|---|---|
| 月 | $\frac{18}{19}$ (95) | $\frac{19}{19}$ (100) | $\frac{18}{19}$ (95) | $\frac{21}{19}$ (111) | $\frac{19}{19}$ (100) | $\frac{20}{19}$ (105) |
| 〃 | $\frac{18}{19}$ (95) | $\frac{19}{19}$ (100) | $\frac{18}{19}$ (95) | $\frac{21}{19}$ (111) | $\frac{19}{19}$ (100) | $\frac{21}{19}$ (111) |
| 水 | $\frac{15}{19}$ (79) | $\frac{19}{19}$ (100) | $\frac{22}{19}$ (116) | $\frac{21}{19}$ (111) | $\frac{16}{19}$ (84) | $\frac{17}{19}$ (890) |
| 水 | $\frac{19}{19}$ (100) | $\frac{22}{19}$ (116) | $\frac{22}{19}$ (116) | $\frac{21}{19}$ (111) | $\frac{16}{19}$ (84) | $\frac{17}{19}$ (90) |
| 金 | $\frac{19}{19}$ (100) | $\frac{22}{19}$ (116) | $\frac{19}{19}$ (100) | $\frac{21}{19}$ (111) | $\frac{16}{19}$ (84) | $\frac{17}{19}$ (90) |

中心校に普通教室10，特別教室9，他に図書室，体育館，講堂，作法教室あり。
分　校（800mを隔てた位置）に農業科教室4あり。
雨天時に於ける自習教室なし

DECLASSIFIED E.O. 12065 SECTION 3-402/NNDG NO. 77 5013

# 大阪府立西野田工業高等学校

| | 教科 | 単位 | 堂 一 | 堂 二 | 堂 三 | 合計 | 組数 | 週当時数 | 現在教員数 |
|---|---|---|---|---|---|---|---|---|---|
| 建築科 | 実習 | 16 | 50 2 | 28 6 | 12 3 | 50 28 12 | | | |
| | 製図 | 3 | | 28 5 | | 28 | | | |
| | 構造 | 4 | 50 4 | 28 4 | 12 2 | 50 28 12 | | | |
| | 構造力学 | 2 | | 28 | | 28 | | | |
| | 施工 | 4 | | 28 | 12 | 28 12 | | | |
| | 計画 | 1 | 50 | | | 50 | | | |
| | 材料 | 12 | 41 3 | 9 3 | 6 3 | 41 9 6 | | | |
| | 製図 | 3 | | | | | | | |
| | 材料検査 | 3 | | | 4 | 4 | | | |
| | 測量実習 | 2 | | | 2 | 2 | 4 | 78 | 3 (実習教員) (3) |
| | 構造力学 | 6 | 13 2 | 1 2 | 2 2 | 13 1 2 | | | |
| | 構造 | 11 | 25 2 | 2 | 4 7 | 4 | | | |
| | 施工 | 2 | | | 10 | 10 | | | |
| | 計画 | 4 | | 2 2 | 5 2 | 2 5 | | | |
| 機械科 | 一般機械 | 2 | | | | | | | |
| | 一般気象 | 2 | | | | | | | |
| | 木材 | 2 | | | 1 | 1 | | | |
| | 備品 | 2 | | | 1 | 1 | | | |
| | 都市計画 | 2 | | | | | | | |
| | 製図 | 6 | 7 3 | 2 | 3 2 7 | 3 | | | |
| 電気科 | 実習 | 20 | 47 4 | 32 4 | 17 12 | 47 32 17 | | | |
| | 電気機械 | 4 | 47 2 | 32 2 | | 47 32 | | | |
| | 電気回路 | 2 | | 32 | | 32 | | | |
| | 電気計測 | 2 | | 32 | | 32 | | | |
| | 発電所配電用変電所 | 2 | | 32 | | 32 | | | |
| | 送電線路 | 2 | 47 | | | 47 | | | |
| | 電気機械工場 | 2 | | | 3 | 3 | | | |
| | 工業概論 | 2 | | | 2 | 2 | 4 | 5 78 | 4 (実習教員) (1) |
| | 電気法規 | 2 | | | 6 | 6 | | | |
| | 電気製図 | 2 | | 11 | 13 | 24 | | | |
| | 電気機械設計 | 2 | | 2 | 5 | 7 | | | |
| | 発電所変電所配電線路施設 | 2 | | 3 | 12 | 15 | | | |
| | 電気計測実験 | 2 | | 14 | 13 | 27 | | | |
| | 電気実習 | 2 | | | | | | | |

DECLASSIFIED E.O. 12065 SECTION 3-402/NNDG NO. 775013

| | | | | | | | | | | | | | |
|---|---|---|---|---|---|---|---|---|---|---|---|---|---|
| | | 電気一般 | 2 | | | | | | | | | | |
| | | 法規 | 2 | | | | | | | | | | |
| | | 土木 | 2 | | | 1 | | 1 | | | | | |
| | | 設備 | 2 | | | 1 | | 1 | | | | | |
| 程 | 択 | 都市計画 | 2 | | | | | | | | | | |
| | | 造型 | 6 | 7 | 2 | 3 | 2 | 7 | | 3 | | | |
| 電 | 必 | 電気実習 | 20 | 47 | 4 | 32 | 4 | 17 | 12 | 47 | 32 | 17 | |
| | | 電磁事象 | 4 | 47 | 2 | 32 | 2 | | | 47 | 32 | | |
| | | 電気機械 | 2 | | | 32 | | | | | 32 | | |
| | | 発送配電 | 2 | | | 32 | | | | | 32 | | |
| 気 | 修 | 電気応用 | 2 | | | 32 | | | | | 32 | | |
| | | 機械一般 | 2 | 47 | | | | | | | 47 | | |
| | 選 | 工業概説 | 2 | | | | | 3 | | | 3 | | |
| | | 工場経営 | 2 | | | | | 2 | | | 2 | 4 | 3 |
| | | 電気事業法規 | 2 | | | | | 6 | | | 6 | | 78 |
| 課 | | 電気機械製作 | 2 | | | 11 | | 13 | | | 24 | | |
| | | 発配施設 | 2 | | | 2 | | 5 | | | 7 | | |
| | | 電応詳説 | 2 | | | 3 | | 12 | | | 15 | | |
| | | 電気通信 | 2 | | | 14 | | 13 | | | 27 | | |
| 程 | 択 | 実験 | 2 | | | | | | | | | | |
| | | 自由研究 | 2 | 2 | | 1 | | 1 | | | 4 | | |
| 木 | 必 | 木工実習 | 11 | 26 | 3 | 8 | 3 | 11 | 5 | 26 | 8 | 11 | |
| | | 図案 | 4 | 26 | 1 | 8 | 1 | 11 | 2 | 26 | 8 | 11 | |
| | | 製図 | 7 | 26 | 2 | 8 | 2 | 11 | 3 | 26 | 8 | 11 | |
| 材 | | 設計 | 4 | 26 | 1 | 8 | 1 | 11 | 2 | 26 | 8 | 11 | |
| | 修 | 木材工作 | 3 | 26 | 1 | 8 | 1 | 11 | 1 | 26 | 8 | 11 | |
| | | 美学 | 1 | | | | | 11 | 1 | | | 11 | |
| 工 | 選 | 木工実習 | 4 | 5 | | 4 | | 2 | | | 11 | | |
| | | 塗装実習 | 4 | | | 6 | | 2 | | | 8 | | |
| | | 彫塑実習 | 4 | | | 2 | | | | | 2 | | |
| 芸 | | 図案実習 | 4 | 1 | | 3 | | | | | 4 | 3 | 57 |
| | | 製図実習 | 4 | 6 | | 6 | | 8 | | | 20 | | |
| | | 設計 | 2 | | | 4 | | 1 | | | 5 | | |
| 課 | | 木材工作 | 2 | | | 3 | | 2 | | | 5 | | |
| | | 工業史 | 2 | 1 | | 1 | | 2 | | | 4 | | |
| | | 材料 | 2 | | | 5 | | 1 | | | 6 | | |
| | | 美学 | 2 | | | | | | | | | | |
| | | 木工化学 | 1 | | | | | 8 | | | 8 | | |
| 程 | 択 | 森林利用 | 1 | | | | | | | | | | |
| | | 工場経営 | 1 | | | | | 4 | | | 4 | | |
| | | デッサン | 2 | 1 | | | | | | | | | |
| | | 機械一般 | 1 | | | | | | | | | | |
| | | 電気一般 | 1 | | | | | 2 | | | 2 | | |

4 (実習教員) (1)

4 (実習教員) (3)

77 5013
DECLASSIFIED E.O. 12065 SECTION 3-402/NNDG NO.

| | | |

DECLASSIFIED E.O. 12065 SECTION 3-402/NNDG NO. 77 5013

| | 教科 | 単位 | 学年 一 | 二 | 三 | 合計 | 週数 | 週当時数 | 現在教員数 |
|---|---|---|---|---|---|---|---|---|---|
| 國語 | □語(Ⅰ) | 9 | 214 | 143 | 88 | 445 | 19 | 57 | |
| | □語(時)Ⅰ | 2 | 5 | | | 5 | | | |
| | 〃 Ⅱ | 2 | | 4 | | 4 | | | |
| | 〃 Ⅲ | 2 | | | | | | | 1 (内1名兼任) |
| | 漢文(選)Ⅰ | 2 | 4 | | | 4 | | | |
| | 〃 Ⅱ | 2 | | | | | | | |
| | 〃 Ⅲ | 2 | | | | | | | |
| 社会 | 一般社会(必) | 5 | 214 | | | 214 | 8 | 40 | |
| | □史 | 5 | | | | | | | |
| | 世界史 | 5 | | 143 | 88 | 143 88 | 5 | 25 65 | 5 (内2名兼任) |
| | 人文地理 | 5 | | 1 | | 1 | | | |
| | 時事問題 | 5 | | 1 | 4 | 5 | | | |
| 数学 | 解析Ⅰ | 5 | 188 | 25 | | 213 | 8 | 40 | |
| | 〃 Ⅱ | 5 | | 79 | 21 | 100 | 6 | 30 78 | |
| | 幾何 | 5 | 6 | 11 | 17 | 34 (3) | 4 | 8 | 4 |
| 理科 | 一般数学 | 5 | 11 | 2 | 1 | 14 | | | |
| | 物理 | 5 | 147 | 143 | 4 | 294 | 8 | 40 | |
| | 化学 | 5 | 53 | 143 | 17 | 215 (3) | 6 | 18 58 | 4 (内1名兼任) |
| | 地学 | 5 | | | | | | | |
| | 生物 | 5 | | 1 | 1 | 7 | | | |
| 体育 | 体育 | 9 | 214 | 143 | 88 | 445 | 19 | 57 | 3 |
| 芸能 | 音楽Ⅰ | 2 | 2 | | | 2 | | | |
| | 〃 Ⅱ | 2 | | 1 | | 1 | | | |
| | 〃 Ⅲ | 2 | | | | | | | |
| | 図画Ⅰ | 2 | 51 | 10 | 1 | 62 | 2 | 4 | |
| | 〃 Ⅱ | 2 | | 3 | | 3 | | | 1 |
| | 〃 Ⅲ | 2 | | | 1 | 1 | | | |
| | 書道Ⅰ | 2 | 8 | | 1 | 9 | | | |
| | 〃 Ⅱ | 2 | | | | | | | |
| | 〃 Ⅲ | 2 | | | | | | | |
| | 工作Ⅰ | 2 | 12 | | 2 | 14 | | | |
| | 〃 Ⅱ | 2 | | | 1 | 1 | | | |
| | 〃 Ⅲ | 2 | | | | | | | |
| 外国語 | 支那語Ⅰ | 5 | 172 | 8 | 6 | 186 (3) | 8 | 24 | |
| | 〃 Ⅱ | 5 | | 124 | 32 | 156 (3) | 6 | 24 | 3 (内1名兼任) |
| | 〃 Ⅲ | 5 | | | 4 | 4 | | | |

| | | | | | | | | | | | |
|---|---|---|---|---|---|---|---|---|---|---|---|
| 普通学科 | 一般教学 | | 5 | 11 | 2 | 1 | 14 | | | | |
| | 理科 | 物理 | 5 | 147 | 143 | 4 | 294 | 8 | 40 | 58 | |
| | | 化学 | 5 | 53 | 143 | 17 | 215(3) | 6 | 18 | | 4 (内1名兼任) |
| | | 地学 | 5 | | | | | | | | |
| | | 生物 | 5 | | 1 | 1 | 7 | | | | |
| | 体育 | | 9 | 214 | 143 | 88 | 445 | 19 | 57 | | 3 |
| | 芸能 | 音楽 | I 2 | 2 | | | 2 | | | | |
| | | 〃 | II 2 | | 1 | | 1 | | | | |
| | | 〃 | III 2 | | | | | | | | |
| | | 図画 | I 2 | 51 | 10 | 1 | 62 | 2 | 4 | | |
| | | 〃 | II 2 | | 3 | | 3 | | | | 1 |
| | | 〃 | III 2 | | | 1 | 1 | | | | |
| | | 書道 | I 2 | 8 | | 1 | 9 | | | | |
| | | 〃 | II 2 | | | | | | | | |
| | | 〃 | III 2 | | | | | | | | |
| | | 工作 | I 2 | 12 | | 2 | 14 | | | | |
| | | 〃 | II 2 | | | 1 | 1 | | | | |
| | | 〃 | III 2 | | | | | | | | |
| | 国語 | | I 5 | 172 | 8 | 6 | 186(3) | 8 | 24 | | |
| | | 〃 | II 5 | | 124 | 32 | 156(3) | 6 | 24 | | 3 (内1名兼任) |
| | | 〃 | III 5 | | | 4 | 4 | | | | |
| 工業通科 | 工業数学 | | 2 | | 13 | 29 | 42 | | | | |
| | 〃 理科 | | 2 | | 4 | 40 | 44 | | | | |
| | 〃 英語 | | 3 | | 10 | 30 | 40 | 6 | 12 | | 4(全部補任) |
| 機械修道 | 機械製図 | | 16 | 89 | 76 | 47 | 89 76 47 | | | | |
| | 機械設計 | | 3 | 89 | 76 | 47 | 89 76 47 | | | | |
| | 機械工作 | | 4 | | 62 | 16 | 62 16 | | | | |
| | 電気一般 | | 2 | | | 27 | 27 | | | | |
| | 力学 | | 3 | | 40 | 4 | 44 | | | | |
| | 製図 | | 4 | | | 3 | 3 | | | | |
| | 実習 | | 4 | | | | | | | | |
| | 金属材料 | | 2 | | 7 | 22 | 29 | 9 | 117 | | 7 (実習教員 (8)) |
| | 測量 | | 2 | | 6 | 12 | 18 | | | | |
| | 機械設計 | | 2 | | 10 | 4 | 14 | | | | |
| | 〃 | | I 2 | | | 5 | 5 | | | | |
| | 〃 | | II 2 | | 7 | | 7 | | | | |
| | 〃 | | III 2 | | 1 | 3 | 4 | | | | |
| | 原動機 | | 2 | | | 3 | 3 | | | | |
| | 工場経営 | | 2 | | 4 | 5 | 9 | | | | |
| | 工作機械 | | 2 | | 4 | | 4 | | | | |
| | 製図 | | 2 | | 11 | 6 | 17 | | | | |

調査日 昭和24年3月10日

昭和24度新入転入生数は含まず

DECLASSIFIED E.O. 12065 SECTION 3-402/NNDG NO. 77 5013

77 5013

| | | | | | | | | | | | | |
|---|---|---|---|---|---|---|---|---|---|---|---|---|
| | | Ⅱ | 2 | | | | | | | | | |
| 外国語 | 支 | 語 Ⅰ | 5 | 172 | 8 | 6 | 136 | 8 | 24 | 3 (内1名兼任) | | |
| 共通科目 | 〃 | 〃 Ⅱ | 5 | | 124 | 32 | 156 | 6 | 24 | | | |
| | 〃 | 〃 Ⅲ | 5 | | | 4 | 4 | | | | | |
| | 工業 | 数学 | 2 | | 13 | 29 | 42 | | | | | |
| | 〃 | 理科 | 2 | | 4 | 40 | 44 | | | | | |
| | 〃 | 支那語 | 3 | | 10 | 30 | 40 | 6 | 12 | 4 (全部兼任) | | |
| | 機械 | 製図 | 16 | 89 | 76 | 47 | 89 76 47 | | | | | |
| | 設計 | 一般 | 3 | 89 | 76 | 47 | 89 76 47 | | | | | |
| | 機械 | 同作 | 4 | | 62 | 16 | 62 16 | | | | | |
| | 電気 | 学 | 2 | | | 27 | 27 | | | | | |
| | 製図 | 回路 | 3 | | 40 | 4 | 44 | | | | | |
| | 実習 | 網 | 4 | | | 3 | 3 | | | | | |
| | 金属 | 学 | 4 | | | | | | | | | |
| | 精密 | 測定 | 2 | | 7 | 22 | 29 | 9 | 117 | 7 (実習教員 (8)) | | |
| | 原動 | 機 | 2 | | 6 | 12 | 18 | | | | | |
| | 特殊 | 機械 Ⅰ | 2 | | 10 | 4 | 14 | | | | | |
| | 〃 | Ⅱ | 2 | | | 5 | 5 | | | | | |
| | 〃 | 機械 Ⅰ | 2 | | 7 | | 7 | | | | | |
| | 〃 | Ⅱ | 2 | | 1 | 3 | 4 | | | | | |
| | 〃 | Ⅲ | 2 | | | 3 | 3 | | | | | |
| | 工場 | 経営 | 2 | | 4 | 5 | 9 | | | | | |
| | 機械 | 構造 | 2 | | 4 | | 4 | | | | | |
| | 設計 | | 2 | | 11 | 6 | 17 | | | | | |

調査日 昭和24年3月12日

昭和24度新入転入生数は除す

DECLASSIFIED E.O. 12065 SECTION 3-402/NNDG NO.

DECLASSIFIED E.O. 12065 SECTION 3-402/NNDG NO. 775013

大阪府立西野田工業高等學校

機械科課程（例第一學年）

| | 月 | 火 | 水 | 木 | 金 | 土 |
|---|---|---|---|---|---|---|
| 第一時限 | 数學 | 材料工作法 | 製圖 | 社会 | 数學 | 体操 |
| | 田上 | 不心 | 仲上 | 前川 | 田上 | 岸山 |
| 第二時限 | 社会 | 数學 | 製圖 | 英語 | 社会 | 英語 |
| | 木藤 | 田上 | 仝 | 村西 | 川前 | 田山 |
| 第三時限 | 国語 | 国語 | Home Room | 実習 | 社会 | 材料工作法 |
| | 野干 | 野干 | 田柴 | 山下 | 川清 | 不心 |
| 第四時限 | 理科 | 英語 | 社会 | 仝 | 理科 | 数學 |
| | 東 | 田山 | 木藤 | 田原 | 东 | 田上 |
| 第五時限 | 理科 | 体操 | 国語 | 仝 | 理科 | |
| | 口田 | 岸山 | 野干 | 津 | 口田 | |
| 第六時限 | 体操 | | 数學 | 仝 | 理科 | |
| | 岸山 | | 田上 | 田藤 | 东 | |

表割間時年學

電氣科課程（例第二學年）

| | 月 | 火 | 水 | 木 | 金 | 土 |
|---|---|---|---|---|---|---|
| 第一時限 | 発配 | 体操 | 国語 | 発配 | 機作 | 理科 |
| | 原小 | 宮二 | 肥土 | 原小 | 院伊 | 次野 |
| 第二時限 | 数學 | 国語 | 英語 | 電応 | 社会 | 英語 |
| | 田上 | 肥土 | 村西 | 根中 | 津高 | 村西 |
| 第三時限 | 体操 | 理科 | Home Room | 実習 | 機作 | 電機 |
| | 宮二 | 島中 | 肥土 | 小原 | 院伊 | 仮越 |
| 第四時限 | 英語 | 電磁 | 社会 | 仝 | 理科 | 電応 |
| | 村西 | 院伊 | 津高 | 木藤 | 島中 | 根中 |
| 第五時限 | 国語 | 電磁 | 理科 | 仝 | 体操 | |
| | 肥土 | 院伊 | 次野 | 仝 | 宮二 | |
| 第六時限 | 社会 | | 電機 | 仝 | 数學 | |
| | 津高 | 一 | 仮越 | 仝 | 田上 | |

DECLASSIFIED E.O. 12065 SECTION 3-402/NNDG NO. 775013

# 各學年時間割表

## 電氣科課程（例第二學年）

| | 月 | 火 | 水 | 木 | 金 | 土 |
|---|---|---|---|---|---|---|
| 才一時限 | 発配 原小 | 体操 宮二 | 国語 肥土 | 発配 原小 | 機作 伊藤院 | 理科 次 |
| 才二時限 | 数学 田上 | 国語 肥土 | 英語 村西 | 電応 根中 | 社会 津高 | 英語 村西 |
| 才三時限 | 体操 宮二 | 理科 島中 | Home Room 肥土 | 実習 小原 | 機作 伊藤院 | 電機 仮 |
| 才四時限 | 英語 村西 | 電磁 伊藤院 | 社会 津高 | 仝 木 | 理科 島中 | 電応 根中 |
| 才五時限 | 国語 肥土 | 電磁 伊藤院 | 理科 次 | 仝 | 体操 宮二 | |
| 才六時限 | 社会 津高 | | 電機 仮 | 仝 | 数学 田上 | |

## 建築科課程（例第三學年）

| | 月 | 火 | 水 | 木 | 金 | 土 |
|---|---|---|---|---|---|---|
| 才一時限 | 体操 岸山 | 国語 井宮 | 国語 井宮 | 設備 本橋 | 数学 名内 | 社会 津高 |
| 才二時限 | 法規 知 | 施工 井 | 国語 井宮 | 計画 原牧 | 二英 原牧 | 数学 名内 |
| 才三時限 | 実習 | 施工 | Home Room 口矢 | 実習 | 社会 口城 | 工英 原牧 |
| 才四時限 | 仝 | 製図 | 体操 岸山 | 仝 | 体操 岸山 | 計画 原牧 |
| 才五時限 | 仝 | 仝 | 法規 口矢 | 仝 | 構造 原牧 | |
| 才六時限 | 仝 | | 構造 原牧 | 仝 | 構造 原牧 | |

DECLASSIFIED E.O. 12065 SECTION 3-402/NNDG NO. 775013

# 教科課程選擇調査

その一

| | 教科名 | 單位 | I | II | III |
|---|---|---|---|---|---|
| 國語 | 國語 | 9 | 3 | 3 | 3 |
| | 〃 I | 2 | | | |
| | 〃 II | 2 | | | |
| | 〃 III | 2 | | | |
| | 漢文 I | 2 | | | |
| | 〃 II | 2 | | | |
| | 〃 III | 2 | | | |
| 社会科 | 一般社会 | 5 | 5 | | |
| | 國史 | 5 | | | |
| | 世界史 | 5 | | | |
| | 人文地理 | 5 | | | |
| | 時事問題 | 5 | | | |
| 数学 | 解析 I | 5 | | | |
| | 〃 II | 5 | | | |
| | 幾何 | 5 | | | |
| | 一般数学 | 5 | | | |
| 理科 | 物理 | 5 | | | |
| | 化学 | 5 | | | |
| | 地学 | 5 | | | |
| | 生物 | 5 | | | |
| | 体育 | 9 | 3 | 3 | 3 |
| 芸能 | 音樂 I | 2 | | | |
| | 〃 II | 2 | | | |
| | 〃 III | 2 | | | |
| | 図画 I | 2 | | | |
| | 〃 II | 2 | | | |
| | 〃 III | 2 | | | |
| | 書道 I | 2 | | | |
| | 〃 II | 2 | | | |
| | 〃 III | 2 | | | |
| | 工作 I | 2 | | | |
| | 〃 II | 2 | | | |
| | 〃 III | 2 | | | |
| 外國語 | 英語 I | 5 | | | |
| | 〃 II | 5 | | | |
| | 〃 III | 5 | | | |
| 工業共通科 | 工業数学 | 2 | | | |
| | 〃 理科 | 2 | | | |
| | 〃 [illegible] | 2 | | | |

| | 教科名 | 單位 | I | II | III |
|---|---|---|---|---|---|
| 機械 | 特殊機械 II | 2 | | | |
| | 〃 III | 2 | | | |
| | 工場経営 | 2 | | | |
| | 機構 | 2 | | | |
| | 設計 | 3 | | | |
| 建築 | 建築実習 | 16 | 2 | 6 | 8 |
| | 力学 | 3 | | 3 | |
| | 構造 | 4 | 1 | 1 | 2 |
| | 施工 | 2 | | 2 | |
| | 計画 | 4 | | 2 | 2 |
| | 材料 | 1 | 1 | | |
| | 製図実習 I | 3 | | | |
| | 〃 II | 3 | | | |
| | 〃 III | 6 | | | |
| | 材料検査 | 3 | | | |
| | 測量実習 | 3 | | | |
| | 材料 | 2 | | | |
| | 力学 I | 2 | | | |
| | 〃 II | 2 | | | |
| | 〃 III | 2 | | | |
| | 構造 I | 2 | | | |
| | 〃 II | 3 | | | |
| | 〃 III | 2 | | | |
| | 〃 IV | 4 | | | |
| | 施工 | 2 | | | |
| | 計画 I | 2 | | | |
| | 〃 II | 2 | | | |
| | 〃 III | 2 | | | |
| | 機械一般 | 2 | | | |
| | 電気一般 | 2 | | | |
| | 法規 | 2 | | | |
| | 土木 | 2 | | | |
| | 設備 | 2 | | | |
| | 都市計画 | 2 | | | |
| | 造園 I | 2 | | | |
| | 〃 II | 2 | | | |
| | 〃 III | 2 | | | |
| 電気 | 電気実習 | 20 | 4 | 4 | 12 |

| | | | | | |
|---|---|---|---|---|---|
| 理科 | 化学 | 5 | | | |
| | 地学 | 5 | | | |
| | 生物 | 5 | | | |
| | 体育 | 9 | 3 | 3 | 3 |
| 芸能 | 音楽 I | 2 | | | |
| | 〃 II | 2 | | | |
| | 〃 III | 2 | | | |
| | 図画 I | 2 | | | |
| | 〃 II | 2 | | | |
| | 〃 III | 2 | | | |
| | 書道 I | 2 | | | |
| | 〃 II | 2 | | | |
| | 〃 III | 2 | | | |
| | 工作 I | 2 | | | |
| | 〃 II | 2 | | | |
| | 〃 III | 2 | | | |
| 外國語 | 英語 I | 5 | | | |
| | 〃 II | 5 | | | |
| | 〃 III | 5 | | | |
| 工業共通科 | 工業数学 | 2 | | | |
| | 〃 理科 | 2 | | | |
| | 〃 英語 | 3 | | | |
| 機械 | 機械実習 | 16 | 4 | 6 | 6 |
| | 設計製図 | 8 | 3 | 3 | 2 |
| | 機械工作 | 4 | | 2 | 2 |
| | 電気一般 | 2 | | | 2 |
| | 力学 | 3 | | | |
| | 製図 | 4 | | | |
| | 実習 | 4 | | | |
| | 金相学 | 2 | | | |
| | 精密測定 | 2 | | | |
| | 原動機 I | 2 | | | |
| | 〃 II | 2 | | | |
| | 特殊機械 I | 2 | | | |

| | | | | | |
|---|---|---|---|---|---|
| 築 | 力学 I | 2 | | | |
| | 〃 II | 2 | | | |
| | 〃 III | 2 | | | |
| | 構造 I | 2 | | | |
| | 〃 II | 3 | | | |
| | 〃 III | 2 | | | |
| | 〃 IV | 4 | | | |
| | 施工 | 2 | | | |
| | 計画 I | 2 | | | |
| | 〃 II | 2 | | | |
| | 〃 III | 2 | | | |
| | 機械一般 | 2 | | | |
| | 電気一般 | 2 | | | |
| | 法規 | 2 | | | |
| | 土木 | 2 | | | |
| | 設備 | 2 | | | |
| | 都市計画 | 2 | | | |
| | 造型 I | 2 | | | |
| | 〃 II | 2 | | | |
| | 〃 III | 2 | | | |
| 電気 | 電気実習 | 20 | 4 | 4 | 12 |
| | 電磁事象 | 4 | 2 | 2 | |
| | 電気機械 | 2 | | 2 | |
| | 発送配電 | 2 | | 2 | |
| | 電気應用 | 2 | | 2 | |
| | 機械一般 | 2 | 2 | | |
| | 工業概説 | 2 | | | |
| | 工場経営 | 2 | | | |
| | 電気事業法規 | 2 | | | |
| | 電気機械製作 | 2 | | | |
| | 発配施設 | 2 | | | |
| | 電應詳説 | 2 | | | |
| | 電気通信 | 2 | | | |
| | 電気機械製作 II | 2 | | | |

課程　　学年　　組　氏名

父兄署名捺印　　印

大阪府立西野田工業高等學校

77 5013
DECLASSIFIED E.O. 12065 SECTION 3-402/NNDG NO.

77 5013

DECLASSIFIED E.O. 12065 SECTION 3-402/NNDG NO.

| | 教科名 | 單位 | I | II | III |
|---|---|---|---|---|---|
| 木 | 木工実習 | 11 | 3 | 3 | 5 |
| | 図案 | 4 | 1 | 1 | 2 |
| | 製図 | 7 | 2 | 2 | 3 |
| | 設計 | 4 | 1 | 1 | 2 |
| | 木材工作 | 3 | 1 | 1 | 1 |
| 材 | 美学 | 1 | | | 1 |
| | 木工実習 | 4 | | | |
| | 塗装実習 | 4 | | | |
| | 彫塑実習 | 4 | | | |
| | 図案実習 | 4 | | | |
| 工 | 製図実習 | 4 | | | |
| | 設計 | 2 | | | |
| | 木材工作 | 2 | | | |
| | 工芸史 | 2 | | | |
| | 木工材料 | 2 | | | |
| | 美学 | 2 | | | |
| | 木工化学 | 1 | | | |
| 芸 | 森林利用 | 1 | | | |
| | 工場経営 | 1 | | | |
| | デッサン | 2 | | | |
| | 機械一般 | 1 | | | |
| | 電気一般 | 1 | | | |

## 注　　意

1. 各課程共各学年の単位数合計が30～34単位になる様選択を選ぶこと。
2. 各学年の欄に既に数字を入れてある ものは必修でその学年にそれ丈の単位をとることを示す。
3. 数字を 2. の場合の如く入れてないもので修のものは下記のもので斜線で消してない学年で任意にとることが出来る但し単位欄に示してある数字丈の単位を必ず同一学年でとること。

イ. 社会（教科群の内一科目5単位必修）
ロ. 理科（　〃　）
ハ. 数学（　〃　）

4. 工業共通科は数学、英語、理科等で必修或は基礎以外に5単位をとると職業課程が充分出来ない為設けられたものである。

77 5013

DECLASSIFIED E.O. 12065 SECTION 3-402/NNDG NO.

| | | | | | |
|---|---|---|---|---|---|
| 芸 | 木材工作 | 2 | | | |
| | 工芸史 | 2 | | | |
| | 木工材料 | 2 | | | |
| | 美学 | 2 | | | |
| | 木工化学 | 1 | | | |
| | 森林利用 | 1 | | | |
| | 工場経営 | 1 | | | |
| | デッサン | 2 | | | |
| | 機械一般 | 1 | | | |
| | 電気一般 | 1 | | | |
| | | | | | |
| | | | | | |
| | | | | | |
| | 合計 | | | | |

位をとることを示す。

3. 数字を 2. の場合の如く入れてないものは必修のもので斜線で消してない学年で任意にとることが出来る但し単位欄に示してある数字丈の単位を必ず同一学年でとること。

イ. 社会（教科群の内一科目5単位必修）

ロ. 理科（　〃　）

ハ. 数学（　〃　）

4. 工業共通科は数学、英語、理科等で必修或は基礎以外に5単位をとると職業課程が充分出来ない為設けられたものである。

5. その他詳しいことは各担任の先生より御説明があるからよく聞いて父兄等に相談の上書いてくること。

6. 尚音楽等現在実施不可能なもの（先生より指示がある。）については 1. の合計以外に希望の有無を書くこと。

DECLASSIFIED E.O. 12065 SECTION 3-402/NNDG NO. 775013

# 昭和二十四年度 學習指導計画

大阪府

| 時限 | 曜日 | 三年 松磯村田 1 | 2 | 3 | 4 | 5 | 二年 1 | 2 | 3 | 4 | 5 | 6 | 一年 1 | 2 | 3 | 4 | 5 | 6 | 7 | 下の如く実施す。四月八日より実分 |
|---|---|---|---|---|---|---|---|---|---|---|---|---|---|---|---|---|---|---|---|---|
| | 教室 | 30 | 26 | 27 | 28 | 29 | 画 | 20 | 31 | 32 | 33 | 34 | 1 | 2 | 3 | 4 | 5 | 6 | 7 | |
| | | 中島 | 丹野 | 村上 | 樺山 | 吉川 | 松山沢本 | 国西友本 | 東藤原 | 奥鶴岡村 | 川越合智 | 中野冨尾 | 豊島田藤 | 赤倉尾橋 | 田野 | 小松池本 | 定盛秀田 | 横三山浦 | 淀伊谷藤 | |
| イ | A | 解30 二A 中島 | 生26 A 松生村 | 物27 A 川物合 | 化28 中化野 | 時32 A 吉川 | 幾4 A 奥村 | 解20 二A 松沢 | 英29 A 丹野 | 英31 B 藤原 | 英33 C 越智 | 世34 A 西本 | 必 必1 国豊田 | 必2 国淀谷 | 必3 国村上 | 体 画 | 英5 赤尾 | 体6 | 体7 | 月曜 1 |
| | B | 〃 | 〃 | 〃 | 〃 | 〃 | 〃 | 〃 | 〃 | 〃 | 〃 | 〃 | 二選 工1 定秀 | 漢2 B 東 | 漢6 C 豊田 | 漢7 D 西口 | 音A 湯 | 画AB 小 | 画5 小池 | 書3 A 小池 水 1 |
| | C | 〃 | 〃 | 〃 | 〃 | 〃 | 〃 | 〃 | 〃 | 〃 | 〃 | 〃 | 必 必1 国豊田 | 必2 国淀谷 | 必3 国村上 | 体 画 | 英5 赤尾 | 体6 | 体7 | 火 1 |
| | D | 〃 | 〃 | 〃 | 〃 | 〃 | 〃 | 〃 | 〃 | 〃 | 〃 | 〃 | 〃 | 〃 | 〃 | 〃 | 体5 | 〃 | 〃 | 木 1 |
| | E | 〃 | 〃 | 〃 | 〃 | 〃 | 〃 | 〃 | 〃 | 〃 | 〃 | 〃 | 二選 工1 定秀 | 漢2 B 東 | 漢6 C 豊田 | 漢7 D 西口 | 音A 湯 | 画 小 | 画5 小池 | 書3 小池 金 1 |
| ロ | A | 国30 樺山 | 国26 村上 | 英27 藤原 | 英28 赤尾 | 英29 丹野 | 幾2 B 松沢 | 幾20 C 倉橋 | 解32 二B 奥村 | 解3 二C 松本 | 英33 D 越智 | 英34 E 伊藤 | 生1 A 松生村 | 必 体 画 | 体31 | 体3 | 社4 吉川 | 社5 西本 | 社6 三浦 | 一7 数 高藤 月 2 |
| | B | 〃 | 〃 | 〃 | 〃 | 〃 | 〃 | 〃 | 〃 | 4 〃 | 〃 | 〃 | 〃 | 二選 漢6 西口 | 音B.C 湯 | 画4 C 小池 | 書3 B 小池 | 家5 A 盛田 | 家31 B 富尾 | 水 2 |
| | C | 〃 | 〃 | 〃 | 〃 | 〃 | 〃 | 〃 | 〃 | 3 〃 | 〃 | 〃 | 〃 | 必 体 画 | 体31 | 体3 | 国4 豊田 | 社5 西本 | 社6 三浦 | 一7 数 高藤 火 2 |
| | D | 〃 | 〃 | 〃 | 〃 | 〃 | 〃 | 〃 | 〃 | 3 〃 | 〃 | 〃 | 〃 | 〃 | 〃 | 〃 | 〃 | 〃 | 〃 | 木 2 |
| | E | 〃 | 〃 | 〃 | 〃 | 〃 | 〃 | 〃 | 〃 | 4 〃 | 〃 | 〃 | 〃 | 二選 漢6 西口 | 音B.C 湯 | 画4 C 小池 | 書3 B 小池 | 家5 A 盛田 | 家31 B 富尾 | 金 2 |
| ハ | A | 解30 二B 中島 | 生26 松生村 | 世27 A 国友 | 世28 B 田野 | 時32 B 吉川 | 選34 国A 東 | 選33 国B 淀谷 | 漢29 A 西口 | 音AB 湯 | 画A 小 | 7 画 池 | 一選 化1 B 川化合 | 物2 B 横山 | 化3 B 中野 | 生4 山生本 | 地5 三浦 | 7 家 富尾 | 31 家 盛 | 5 家 15 田 6 月 3 |
| | B | 〃 | 〃 | 〃 | 〃 | 〃 | 必29 国豊田 | 必33 国淀谷 | 必34 国東 | 体 画 | 体7 | 体20 | 〃 | 〃 | 〃 | 〃 | 〃 | 〃 | 〃 | 水 3 |
| | C | 〃 | 〃 | 〃 | 〃 | 〃 | 〃 | 〃 | 〃 | 〃 | 〃 | 〃 | 〃 | 〃 | 〃 | 〃 | 〃 | 〃 | 〃 | 火 3 |
| | D | 〃 | 〃 | 〃 | 〃 | 〃 | 〃 | 〃 | 〃 | 〃 | 〃 | 〃 | 〃 | 〃 | 〃 | 〃 | 〃 | 〃 | 〃 | 木 3 |
| | E | 〃 | 〃 | 〃 | 〃 | 〃 | 選34 国A 東 | 選33 国B 淀谷 | 漢29 A 西口 | 音AB 湯 | 画A 小 | 7 画 池 | | | | | | | | 金 3 |
| 二 | A | 解26 一 奥村 | 解30 二C 中島 | 解27 二D 松沢 | 物28 B 横山 | 世29 C 国友 | 選34 国C 東 | 選33 国D 樺山 | 漢32 B 西口 | 音CD 湯 | 画A 小 | 書3 池 | 工31 A 定秀 | 必 社1 吉川 | 英2 赤尾 | 英20 伊藤 | 解4 一C 倉橋 | 解5 一D 松本 | 一6 数B 高藤 | 社7 田野 月 4 |
| | B | 〃 | 〃 | 〃 | 〃 | 〃 | 体31 | 体20 | 体 画 | 必32 国樺山 | 必33 国豊田 | 必34 国東 | | 〃 | 〃 | 3 〃 | 〃 | 〃 | 〃 | 〃 水 4 |
| | C | 〃 | 〃 | 〃 | 〃 | 〃 | 〃 | 〃 | 〃 | 〃 | 〃 | 〃 | | 〃 | 〃 | 3 〃 | 〃 | 〃 | 〃 | 〃 火 4 |
| | D | 〃 | 〃 | 〃 | 〃 | 〃 | 〃 | 〃 | 〃 | 〃 | 〃 | 〃 | | 〃 | 〃 | 3 〃 | 〃 | 〃 | 〃 | 〃 木 4 |

(一)組毎の縦実線に細分せられたるはホーム・クラス授業、せられざるは選択授業。

(二)数字は教室、(26生)の如くあるは出来れば勝高より生物教

DECLASSIFIED E.O. 12065 SECTION 3-402/NNDG NO. 77 5013

# 大阪府立生野高等學校

# 學習指導計画一覧表

（注）教室は教室、（26生）の如くあるは出來れば幾何より生物教室を借用し、出來ねば26を使用（或は借用の代りとして提供する）の意

せられざるは選択授業。

| | | |

DECLASSIFIED E.O. 12065 SECTION 3-402/NNDG NO. 77 5013

# 大阪府立生野高等學校

# 導計画一覧表

（生徒の如くあるは出来れば農高より生物教室を借用し、出来ねば26を使用（或は借用の代りとして提供する）の意。

| | | |

DECLASSIFIED E.O. 12065 SECTION 3-402/NNDG NO. 775013

# 第五表　教科単位学年

| 教科 | | 単位 | 学年 1 | 2 | 3 | 摘要 |
|---|---|---|---|---|---|---|
| 国語 | 国語 I | 3 | | | | |
| | 国語 II | 3 | | | | |
| | 国語 III | 3 | | | | |
| | 〃 (ヤマト) I | 2 | | | | |
| | 〃 (〃) II | 2 | | | | |
| | 〃 (〃) III | 2 | | | | |
| | 漢文 I | 2 | | | | |
| | 〃 II | 2 | | | | |
| | 〃 III | 2 | | | | |
| 社会 | 一般社会 | 5 | | | | |
| | 日本史 | 5 | | | | |
| | 世界史 | 5 | | | | |
| | 人文地理 | 5 | | | | |
| | 時事問題 | 5 | | | | |
| 数学 | 一般数学 | 5 | | | | |
| | 解析 I | 5 | | | | |
| | 〃 II | 5 | | | | |
| | 解析 III | 5 | | | | |
| 理科 | 物理 | 5 | | | | |
| | 化学 | 5 | | | | |
| | 生物 | 5 | | | | |
| | 地学 | 5 | | | | |
| 体育 | 体育 I | 3 | | | | |
| | 体育 II | 3 | | | | |
| | 体育 III | 3 | | | | |
| 家事 | 一般家事 | 7 | | | | |
| | ヒフク I | 3 | | | | |
| | 〃 II | | | | | |

DECLASSIFIED E.O. 12065 SECTION 3-402/NNDG NO. 775013

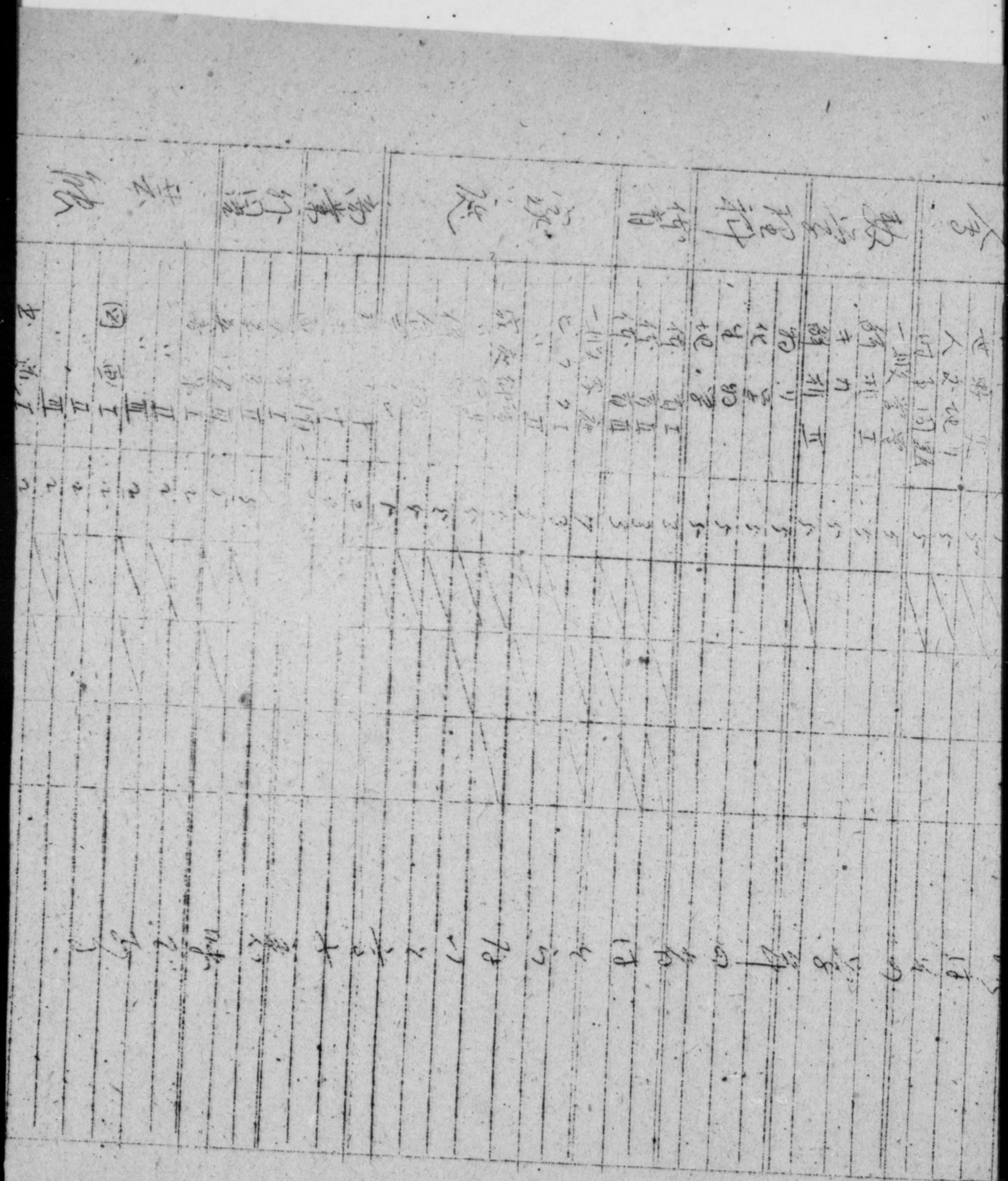

DECLASSIFIED E.O. 12065 SECTION 3-402/NNDG NO. 775013

| | | | |
|---|---|---|---|
| 学理科 | 解析 II | 5 | 年四月は七日を以て之を六 |
| | 物理 | 5 | |
| | 化学 | 5 | |
| | 生物 | 5 | |
| | 地学 | 5 | |
| 体育 | 体育 I | 3 | |
| | 体育 II | 3 | |
| | 体育 III | 3 | |
| 家庭 | 一般家庭 | 7 | |
| | ヒラク I | 3 | |
| | 〃 II | 5 | |
| | 家庭御[illegible] | 5 | |
| | 〃 [illegible] | 5 | |
| | [illegible] | 5 | |
| | [illegible] | 5 | |
| | [illegible] | 5 | |
| 商業 | [illegible] | 2 | |
| | [illegible] | 2 | |
| | [illegible] | | |
| 外国語 | [illegible] I | | |
| | [illegible] II | 5 | |
| | [illegible] III | 5 | |
| 芸能 | [illegible] I | 2 | |
| | 〃 II | 2 | |
| | 〃 III | 2 | |
| | 図画 I | 2 | |
| | 〃 II | 2 | |
| | 〃 III | 2 | |
| | 出版 I | 2 | |
| | 〃 II | 2 | |
| | 〃 III | 2 | |

而年[illegible]

DECLASSIFIED E.O. 12065 SECTION 3-402/NNDG NO. 775013

# 第六表 予備登録の例

大阪市立西華下福島高等学校

| | 広久清（一般進学） | 松本一子（一般教養） | 藤本喜美子（律家庭） |
|---|---|---|---|
| 第一学年 | 国語I 3<br>体育I 3<br>一般社会 5<br>解析I 5<br>生物 5<br>英語I 5<br>国語選択 2<br>図画I 2<br>計 30 | 国語I 3<br>体育I 3<br>一般社会 5<br>解析I 5<br>化学 5<br>英語I 5<br>被服 2<br>手藝 2<br>計 30 | 国語I 3<br>体育I 3<br>一般社会 5<br>解析I 5<br>生物 5<br>被服 5<br>家事 2<br>手藝 2<br>計 30 |
| 第二学年 | 国語II 3<br>体育II 3<br>日本史 5<br>解析II 5<br>化学 5<br>英語II 5<br>国語(選択) 2<br>図画II 2<br>計 30 | 国語II 3<br>体育II 3<br>世界史 5<br>生物 5<br>デザイン 5<br>英語II 5<br>国語(選択)II 2<br>書道I 2<br>計 30 | 国語II 3<br>体育II 3<br>日本史 5<br>化学 5<br>食物 5<br>デザイン 5<br>図画I 2<br>書道I 2<br>計 30 |
| 第三学年 | 国語III 3<br>体育III 3<br>世界史 5<br>幾何 5<br>英語III 5<br>物理 5<br>国語(選択)III 2<br>計 28 | 国語III 3<br>体育III 3<br>日本史 5<br>物理 5<br>食物 5<br>英語III 5<br>書道II 2<br>計 28 | 国語III 3<br>体育III 3<br>世界史 5<br>物理 5<br>被服 5<br>家庭経理 5<br>国語(選択) 2<br>計 28 |
| 合計 | 88 | 88 | 88 |

DECLASSIFIED E.O. 12065 SECTION 3-402/NNDG NO. 775013

# 第七表 教科別 登録数 組数 教員数

| | 教科 | 單位 | 学年 一 | 二 | 三 | 合計 | 組数 | 週当時数 | 現在教員数 |
|---|---|---|---|---|---|---|---|---|---|
| 語 | 日語 I | 3 | | | | | | | |
| | 〃 II | 3 | | 190 | | 190 | 4 | 12 | 15 |
| | 〃 III | 3 | | | 31 | 31 | 3 | | (内一名テイーン) |
| | 〃(センタクノ) I | 2 | | | | | | | |
| | 〃( 〃 ) II | 2 | | 120 | 2 | 122 | 3 | 6 | |
| | 〃( 〃 ) III | 2 | | | 18 | 18 | 1 | 2 | |
| | 漢文 I | 2 | | | | | | | |
| | 〃 II | 2 | | 21 | 3 | 24 | 1 | 2 | |
| | 〃 III | 2 | | | | | | | |
| 社会 | 一般社会 | 5 | | | | | | 10 | |
| | 日本史 | 5 | | 92 | 13 | 105 | 2 | 10 | 2 |
| | 世界史 | 5 | | 42 | 2 | 44 | 1 | 5 | (内1名教頭) |
| | 人文地理 | 5 | | 7 | 1 | 8 | 0 | 0 | |
| | 時事問題 | 5 | | 37 | 5 | 42 | 1 | 5 | |
| 数学 | 一般数学 | 5 | | | | | | | |
| | 解析 I | 5 | | | | | | | |
| | 幾何 | 5 | | 25 | 1 | 26 | 1 | 5 | 2 |
| | 解析 II | 5 | | 115 | 20 | 135 | 4 | 20 | (内1名教ム) |
| 理科 | 物理 | 5 | | 32 | 3 | 35 | 1 | 5 | |
| | 化学 | 5 | | 72 | 3 | 75 | 2 | 10 | 3 |
| | 生物 | 5 | | 46 | 12 | 58 | 1 | 5 | ~~(内一名教ム事務)~~ |
| | 地学 | 5 | | 27 | 8 | 29 | 1 | 5 | (一名農園係女事業) |
| 体育 | 体育 I | 3 | | | | | | | |
| | 〃 II | 3 | | 190 | | 190 | 4 | 12 | 1 |
| | 〃 III | 3 | | | 31 | 31 | 1 | 3 | |
| 家 | 一般家庭 | 7 | | | | | | | |
| | 被服 I | 3 | | 36 | | 36 | 1 | 3 | |

DECLASSIFIED E.O. 12065 SECTION 3-402/NNDG NO. 775013

| | | | | | | | | | | | |
|---|---|---|---|---|---|---|---|---|---|---|---|
| 数学 | 一般数学 | 5 | | | | | | | | | |
| | 解析 I | 5 | | | | | | | | | |
| | 幾何 | 5 | 必 | 25 | 1 | 26 | 1 | 5 | 25 | 2 | |
| | 解析 II | 5 | | 115 | 20 | 135 | 4 | 20 | | (内1名数C) | |
| 理科 | 物理 | 5 | 修 | 32 | 3 | 35 | 1 | 5 | | | |
| | 化学 | 5 | | 72 | 3 | 75 | 2 | 10 | 25 | 3 | |
| | 生物 | 5 | | 46 | 12 | 58 | 1 | 5 | | ※ (全員数学含む) | |
| | 地学 | 5 | | 27 | 8 | 27 | 1 | 5 | | (一名農園係女子含む) | |
| 体育 | 体育 I | 3 | 修 | | | | | | | | |
| | 〃 II | 3 | | 190 | | 190 | 4 | 12 | 15 | 1 | |
| | 〃 III | 3 | | | 31 | 31 | 1 | 3 | | | |
| 家庭 | 一般家庭 | 7 | | | | | | | | | |
| | 被服 I | 3 | 修 | 36 | | 36 | 1 | 3 | | | |
| | 〃 II | 5 | | | 14 | 14 | 1 | 5 | | | |
| | 家庭衛生 | 3 | | 6 | 3 | 9 | 0 | | | | |
| | 〃 経理 | 5 | 中 | | | | | | | | |
| | 保育 | 5 | | 2 | 3 | 5 | | | 78 | 2 | |
| | 食物 | 5 | | 45 | 6 | 51 | 2 | 10 | | | |
| | デザイン | 3 | | 42 | 10 | 52 | 2 | 10 | | | |
| 商業 | 珠算及商計 | 2 | | 50 | 2 | 52 | 1 | 2 | 4 | 1 (ニイーン) | |
| | ボキ・会計 | 2 | | 17 | 1 | 18 | 1 | 2 | | | |
| | 商業経身 | 3 | | 1 | 0 | 1 | 0 | | | | |
| 外国語芸能 | 英語 I | 5 | | 25 | 5 | 29 | 1 | 5 | 27 | 2 (内名女子含む) | |
| | 〃 II | 5 | | 92 | 10 | 102 | 3 | 15 | | | |
| | 〃 III | 5 | | 8 | 9 | 9 | 1 | 5 | | | |
| | 音楽 I | 2 | | | | | | | | | |
| | 〃 II | 2 | | 49 | | 60 | 2 | | 2 (内名女子含む) | | |
| | 〃 III | 2 | | | 11 | | | | | | |
| | 図画 I | 2 | | | | | | | | | |
| | 〃 II | 2 | | 80 | | 87 | 3 | | 1 (内1名女子含む) | | |
| | 〃 III | 2 | | | 7 | | | | | | |
| | 書道 I | 2 | | | | | | | | | |
| | 〃 II | 2 | | 80 | | 98 | 3 | | 0.5 (内1名計含む) | | |
| | 〃 III | 2 | | | 18 | | | | | | |

平均 人 科目 名 女子

DECLASSIFIED E.O. 12065 SECTION 3-402/NNDG NO. 775013

| | | | | | | | | | |
|---|---|---|---|---|---|---|---|---|---|
| 育 | 〃 II | 3 | | 190 | | 190 | 4 | 12 | 15 | 1 |
| | 〃 III | 3 | | | 31 | 31 | 1 | 3 | | |
| 家庭 | 一般家庭 | 7 | | | | | | | | |
| | 被服 I | 3 | | 36 | | 36 | 1 | 3 | | |
| | 〃 II | 5 | | | 14 | 14 | 1 | 5 | | |
| | 家庭衛生 | 3 | | 6 | 3 | 9 | 0 | | | |
| | 〃 経理 | 5 | | | | | | | | |
| | 保育 | 5 | | 2 | 3 | 5 | | | 28 | 2 |
| | 食物 | 5 | | 45 | 6 | 51 | 2 | 10 | | |
| | デザイン | 5 | | 42 | 10 | 52 | 2 | 10 | | |
| 商業 | 珠算及商計 | 2 | | 30 | 2 | 32 | 1 | 2 | 4 | 1 (ミイーン) |
| | ボキ会計 | 2 | | 17 | 1 | 18 | 1 | 2 | | |
| | 商業経済 | 3 | | 1 | 0 | 1 | 0 | | | |
| 外国語 | 英語 I | 5 | | 24 | 5 | 29 | 1 | 5 | | |
| | 〃 II | 5 | | 72 | 10 | 102 | 3 | 15 | 25 | 2 (内一名女子兼ム) |
| | 〃 III | 5 | | 8 | 9 | 9 | 1 | 5 | | |
| 芸能 | 音楽 I | 2 | | | | | | | | |
| | 〃 II | 2 | | 49 | | 60 | 2 | | | 2 (内1名女子兼) |
| | 〃 III | 2 | | | 11 | | | | | |
| | 図画 I | 2 | | | | | | | | |
| | 〃 II | 2 | | 80 | | 87 | 3 | | | 1 (内1名女子兼) |
| | 〃 III | 2 | | | 7 | | | | | |
| | 書道 I | 2 | | | | | | | | |
| | 〃 II | 2 | | 80 | | 98 | 3 | | | |
| | 〃 III | 2 | | | 18 | | | | | 0.5 (日語科兼 |

西葦下福岳高校