大阪控訴院檢事局監督書記

正七位勳七等

## 前田久雄

明治九年十二月一日生
和歌山縣和歌山市小松原通五丁目
明治三十二年十月　裁判所書記登用試驗及第
同　年十一月　裁判所書記　新宮區裁判所書記
大正二年五月　和歌山地方裁判所檢事局監督書記
同　十二年三月　大阪控訴院檢事局監督書記

名古屋控訴院長

從四位勳三等

## 立石謙輔

明治九年九月五日生　東京市下谷區上根岸町　明治三十一年七月　東京帝國大學法科大學卒業　司法官試補　東京地方裁判所詰　同三十七年二月判事　東京地方裁判所判事　同四十一年六月東京地方裁判所部長　大正元年九月海軍經理學校教授囑託　同二年五月判檢事登用第一回試驗委員　辯護士試驗委員　後同委員六回　同七年七月東京控訴院部長　同八年一月判事檢事登用第二回試驗委員　後同委員二回　同年四月支那共和國政府ヨリ三等嘉禾章受領　同十年六月高等官二等　同年七月文官普通懲戒委員　公證人懲戒委員　同十二年九月横濱地方裁判所長　同十四年三月札幌控訴院長　同年四月高等官一等　同年八月司法省刑事局長　同年九月辯護士法改正調査委員　同年十二月臨時法制審議會幹事　同十五年三月司法省所管事務政府委員　同後委員一回　昭和二年一月刑法改正原案起草委員會主査委員　同年二月判事　名古屋控訴院長　同年十月蘭國海牙ニ於テ開催ノ國際私法上ノ事項ニ關スル萬國會議帝國委員

名古屋控訴院部長

正五位勳四等

## 三宅正太郎

明治二十年六月二十七日生　東京市芝區西久保明舟町　明治四十四年七月東京帝國大學法科大學卒業　司法官試補（東京地方）　大正二年五月判事　東京地方裁判所判事　同七年四月東京地方裁判所部長　同八年四月檢事　東京地方裁判所檢事　兼司法省參事官　民事局兼務　同八年五月兼任外務書記官　政務局勤務　同年九月講和條約實施準備事務ノ爲歐洲各國へ出張　同九年十一月大正四年乃至九年事件ノ功ニ依リ勳六等瑞寶章及金五百五十圓ヲ授ケ賜フ　國際聯盟第一回會議ニ於ケル帝國代表者隨員被仰付　同年八月大正十年度第二次判事檢事登用第一回試驗委員　同辯護士試驗委員後同委員一回　同年十二月司法省所管事務政府委員　同十一年二月佛蘭西共和國政府ヨリ勳章受領　同年五月刑事局兼務　同十一年十月伊太利國皇帝陛下ヨリ勳章受領　同年同月滿洲支那へ出張ヲ命ス　同十二年六月辯護士法改正調査委員　同年十二月兼任司法書記官　司法大臣秘書官　民事局兼刑事局勤務　大臣官房秘書課長　同十四年一月臨時法制審議會幹事　同年十二月支那國治外法權ニ關ス，委員會帝國委員隨員ヲ命ス　同年七月授雙光旭日章　昭和二年高等官二等　大審院檢事　同年八月判事　名古屋控訴院部長　同三年四月授旭日小綬章

名古屋控訴院部長

從五位勳四等

## 高野寛治

明治十五年二月一日生
長野縣東筑摩郡日向村
明治三十六年七月　私立明治法律學校卒業
同　年十二月　判檢事登用第一回試驗及第
司法官試補　長野地方裁判所詰
同　三十八年九月　判事　長野區裁判所豫備判事
同　年十一月　富山地方裁判所判事
同　四十二年五月　金澤地方裁判所判事
同　四十五年三月　岡崎區裁判所判事
大正二年五月　豐橋區裁判所判事
同　三年四月　名古屋區裁判所判事
同　四年七月　高山區裁判所判事
同　六年五月　名古屋地方裁判所判事
同　七年八月　名古屋地方裁判所部長
同　十一年十二月　名古屋控訴院判事
同　十四年二月　公證人懲戒委員
昭和三年七月　名古屋控訴院部長

名古屋控訴院判事
従五位勲五等
**阪口清**

明治十年五月七日生
大阪府泉南郡岸和田町
明治三十五年九月　私立關西法律學校卒業
同三十八年十一月　判檢事登用第一回試驗及第
同　司法官試補　大阪地方裁判所詰
同四十年八月　判事　金澤地方裁判所判事
同四十四年十月　名古屋區裁判所判事
大正二年五月　高岡區裁判所判事
同三年七月　富山地方裁判所判事
同五年五月　敦賀區裁判所判事
同六年九月　安濃津地方裁判所判事
同十一年二月　福井地方裁判所部長
同十五年七月　名古屋地方裁判所部長
昭和三年六月　名古屋控訴院判事
公證人懲戒委員

名古屋控訴院判事
従五位勲五等
**佐久間辰二**

明治十三年二月九日生
三重縣桑名郡桑名町
明治三十七年七月　私立日本大學卒業
同四十三年十二月　判事檢事登用第一回試驗及第
司法官試補　大阪地方裁判所詰
判事　名古屋地方裁判所判事
大正元年十一月　福岡地方裁判所豫備判事
同二年六月　小倉區裁判所判事
同八年十一月　長崎地方裁判所判事
同九年六月　長崎控訴院判事
同十年七月　佐賀地方裁判所部長
同十三年八月　大分地方裁判所部長
十五年七月　名古屋控訴院判事
昭和三年七月　公證人懲戒豫備委員

名古屋控訴院判事
従五位勲六等
**日下一郎**

明治十八年三月十七日生
宮城縣仙臺市北四番町
明治四十五年七月　東京帝國大學法科大學卒業
司法官試補　東京地方裁判所詰
判事　東京地方裁判所豫備判事
大正三年十月　下關區裁判所判事
同四年三月　水戸區裁判所判事
同五年八月　水戸地方裁判所判事
同六年九月　下妻區裁判所判事
同八年六月　土浦區裁判所判事
同十年九月　横濱地方裁判所判事
同十二年五月　函館地方裁判所部長
同十四年六月　名古屋區裁判所判事
昭和二年八月　名古屋控訴院判事
同三年七月

名古屋控訴院判事
正六位
**薄井大介**

明治二十四年一月二十二日生
長野縣北安曇郡池田町
大正五年五月　東京帝國大學法科大學卒業
同　年六月　司法官試補　千葉地方裁判所詰
同七年十一月　判事　浦和地方裁判所豫備判事
同八年一月　仙臺地方裁判所判事
同十二年八月　名古屋地方裁判所判事
同十五年二月　名古屋控訴院判事

名古屋控訴院判事
正六位
島宗一永

明治二十一年一月十一日生
新潟縣三島郡日越村
大正四年七月　東京帝國大學法科大學卒業
同五年三月　司法官試補　宇都宮地方裁判所詰
同七年四月　判事　宇都宮地方裁判所豫備判事
同七年七月　福井地方裁判所判事
同八年六月　名古屋地方裁判所判事
同十一年十一月　安濃津地方裁判所判事
昭和三年四月　名古屋控訴院判事

名古屋控訴院判事
從六位
近藤周一

明治二十二年三月二十六日生
岐阜縣本巢郡七鄉村
大正四年七月　京都帝國大學法科大學卒業
同七年一月　司法官試補　名古屋地方裁判所詰
同八年十月　判事　名古屋地方裁判所豫備判事
同十年七月　福島地方裁判所判事
同十一年七月　高山區裁判所判事
同十三年十二月　豐橋區裁判所判事
昭和二年一月　名古屋地方裁判所判事
同三年七月　名古屋控訴院判事

名古屋控訴院判事
從六位
正木晃

東京市本所區林町
大正八年七月　東京帝國大學法律科卒業
同　年十一月　司法官試補　名古屋地方裁判所詰
同十年五月　判事　名古屋地方裁判所豫備判事
同　年十一月　熊本地方裁判所判事
同十一年十二月　名古屋地方裁判所判事
昭和三年十月　名古屋控訴院判事

名古屋控訴院書記長
從六位勳六等
石川政秋

明治三年一月十五日生
愛知縣西春日井郡杉村
明治二十六年十月　任裁判所書記　名古屋控訴院書記
大正十一年四月　兼名古屋供託局長
同　年十一月　免兼官
同十四年一月　裁判所書記長　名古屋控訴院書記長

名古屋控訴院書記

從七位勳八等

## 廣瀬清吉

明治十八年二月一日生
三重縣津市新東町
明治三十八年十月　裁判所書記　安濃津地方裁判所書記
同　四十年一月　名古屋控訴院書記

名古屋控訴院檢事長

從四位勳三等

## 皆川治廣

明治八年三月七日生　東京市牛込區市ケ谷藥王寺町　明治三十六年七月東京帝國大學法科大學卒業　司法官試補　大阪地方裁判所詰　同三十七年六月第四軍司令部附國際法顧問　同三十九年四月明治三十七八年戰役ノ功ニ依リ勳六等瑞寶章ヲ授ケ賜フ　同年十二月檢事　小倉區裁判所檢事　同四十一年一月東京地方裁判所檢事　同四十三年六月「ブラッセル」ニ開會ノ萬國刑法會議出席引續佛、獨、瑞三ヶ國ニ留學ス佛獨兩國ニ於ケル檢察事務取調囑託　大正二年四月司法書記官　大臣官房職員課長　同年五月法律取調委員會幹事　判檢事登用第二回試驗常任委員　同四年九月大禮使典儀官　同年十一月大正三四年事件ノ功ニ依リ雙光旭日章及金四百圓ヲ授ケ賜フ　同八年六月法規整理委員會幹事同年九月法律取調委員會幹事ノ職ヲ奉シ盡力勘カラス依テ金杯壹組ヲ賜フ　同十年六月大臣官房調查課長兼務　同十年九月檢事兼司法省書記官　高等官二等　大審院檢事　同十一年五月司法省人事局長　同年六月司法資料調查會委員同年十月辯護士法改正調查委員會幹事　同十二年十月恩給審查會委員被仰付　同年十一月檢事　廣島控訴院檢事長同十三年四月歐米各國ヘ出張ヲ命ス　同年十月高等官一等昭和二年十月名古屋控訴院檢事長

名古屋控訴院檢事

從四位勳三等

## 若林健之助

明治七年六月二十六日生
東京府北豐島郡南千住町
明治三十二年七月　東京帝國大學法科大學卒業
司法官試補　福島區裁判所詰
同　三十四年七月　檢事　仙臺區裁判所檢事
同　三十七年三月　福島區裁判所檢事
同　三十九年六月　仙臺地方裁判所檢事
同　四十一年六月　宮城控訴院檢事
大正五年七月　横濱地方裁判所檢事
同　六年九月　横濱區裁判所檢事
同　七年七月　栃木區裁判所檢事
同　九年八月　富山地方裁判所檢事正
同　十一年七月　旭川地方裁判所檢事正
同　同月　勅任待遇
同　年二月　名古屋控訴院檢事
同　十三年六月　公證人懲戒委員
文官普通懲戒委員
同　十五年七月　高等官二等

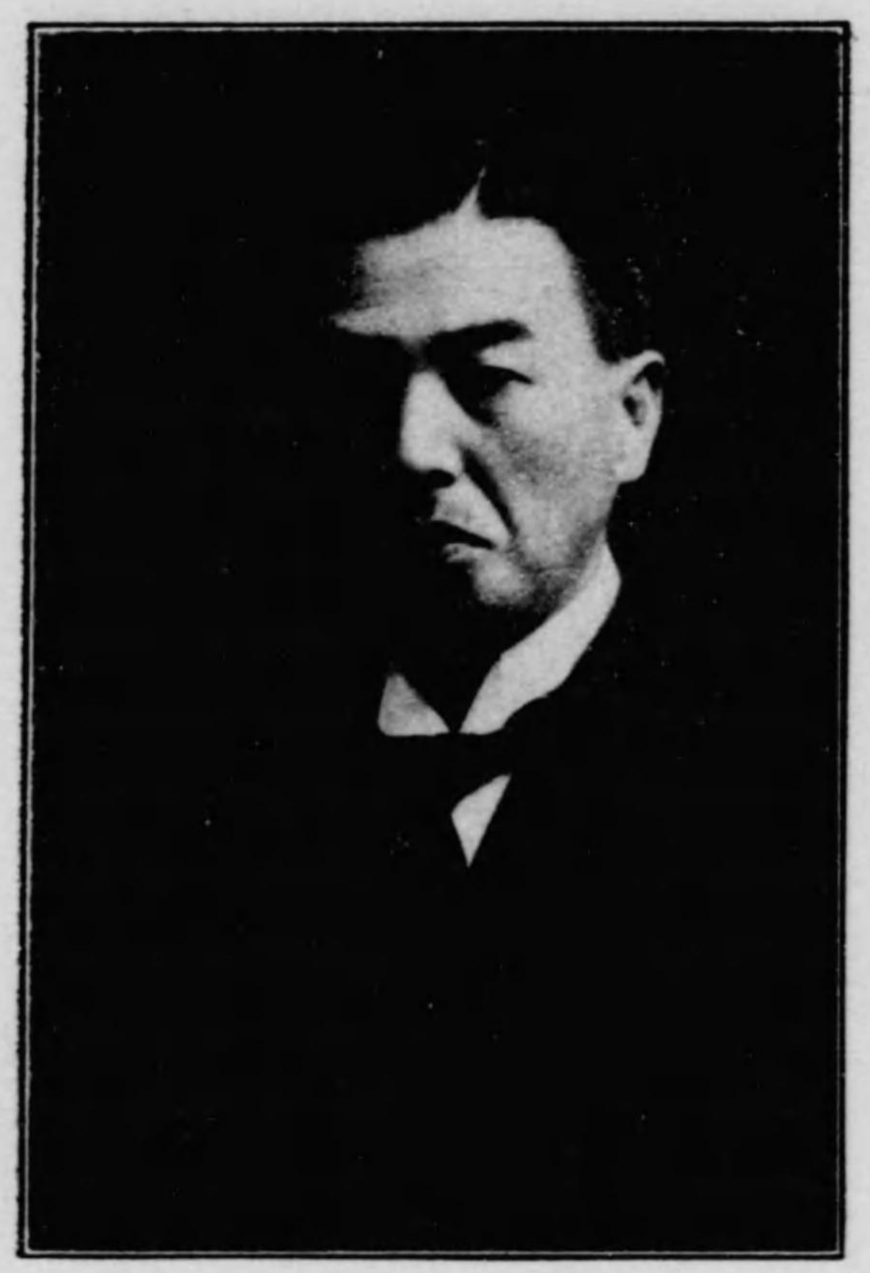

名古屋控訴院檢事

從五位勳五等

## 谷津慶次

明治十五年二月一日生
茨城縣東茨城郡下中妻村
明治三十八年七月　私立日本大學卒業
同　四十一年十二月　判檢事登用第一回試驗及第
司法官試補　前橋地方裁判所詰
同　四十四年七月　檢事　前橋地方裁判所豫備檢事
同　年十月　浦和區裁判所檢事
大正二年五月　名古屋區裁判所檢事
同　五年五月　高岡區裁判所檢事
同　八年六月　四日市區裁判所檢事
同　十年七月　金澤地方裁判所檢事
同　十二年四月　安濃津地方裁判所檢事
同　十五年三月　名古屋控訴院檢事
同　年五月　公證人懲戒豫備委員

名古屋控訴院檢事局監督書記
等六勳位從
## 酒井忠二郎

明治三年四月三日生
名古屋市東區富士塚町
明治二十六年七月　裁判所書記登用試驗及第
同　年十月　裁判所書記　富山地方裁判所書記
高岡區裁判所檢事局書記
同　三十二年四月　同
高岡區裁判所書記
同　年九月　同
高岡區裁判所檢事局書記
同　三十三年九月　同
富山地方裁判所檢事局監督書記
同　三十八年十月　同
名古屋地方裁判所檢事局監督書記
大正二年五月　同
名古屋控訴院檢事局監督書記
同　十二年七月　同
高等官六等待遇

名古屋控訴院檢事
等五勳位從
## 德江治之助

明治十九年二月二日生
群馬縣佐波郡多和村
明治四十三年七月　東京帝國大學法科大學卒業
同　四十四年七月　司法官試補　浦和地方裁判所詰
大正二年五月　檢事　浦和地方裁判所豫備檢事
同　年十一月　名古屋地方裁判所檢事
同　四年五月　七尾區裁判所檢事
同　六年六月　安濃津區裁判所檢事
同　八年六月　山田區裁判所檢事
同　十二年四月　名古屋區裁判所檢事
同　十三年八月　名古屋地方裁判所檢事
同　十五年九月　岡崎區裁判所檢事
昭和三年六月　名古屋控訴院檢事

廣島控訴院部長
等五勳位從
## 大原利文

明治十四年一月二十七日生
岡山縣岡山市大字東中山下
明治三十八年七月　京都帝國大學法科大學卒業
同　同　司法官試補　廣島地方裁判所詰
同　四十年四月　判事　廣島地方裁判所豫備判事
同　年六月　福岡地方裁判所判事
同　四十三年七月　中津區裁判所判事
同　四十四年六月　廣島地方裁判所判事
大正三年二月　玉島區裁判所判事
同　年九月　岡山區裁判所判事
同　五年七月　米子區裁判所判事
同　九年六月　山口地方裁判所判事
同　十三年四月　廣島控訴院判事
同　十五年三月　公證人懲戒委員
昭和三年七月　歐米各國へ出張ヲ命ス
廣島控訴院部長

廣島控訴院長
正四位勳二等
## 今村恭太郎

明治二年五月十日生　東京市小石川區小日向水道端町
明治二十三年七月特別認可私立明治法律學校卒業　同二十六年十月判檢事登用第一回試驗及第　司法官試補　長野區裁判所詰　同二十九年五月判事　下谷區裁判所判事　同三十年一月東京區裁判所判事　同三十四年九月東京地方裁判所判事　同三十五年四月東京控訴院判事　同三十六年十二月東京地方裁判所部長　同三十九年四月明治三十七八年事件ノ功ニ依リ勳六等瑞寶章ヲ授ケ賜フ　同四十一年四月東京控訴院部長　大正二年四月神戶地方裁判所長　同年九月高等官二等　同八年十二月　橫濱地方裁判所長　同九年七月東京地方裁判所長　同九年八月高等官一等　同十一年六月金杯一箇ヲ賜フ　昭和二年七月廣島控訴院長

廣島控訴院判事
正六位勲等
山崎勝喜

明治十六年九月二十六日生
熊本縣上益郡福田村
大正二年七月　東京帝國大學法科大學卒業
同三年二月　司法官試補　東京地方裁判所詰
同四年十月　判事　大阪地方裁判所豫備判事
同五年二月　德島地方裁判所判事
同六年十一月　神戸地方裁判所判事
同七年十月　神戸區裁判所判事
同九年十月　名古屋區裁判所判事
同十二年四月　橫濱地方裁判所判事
同十五年七月　東京地方裁判所判事
昭和三年五月　鳥取地方裁判所部長
同年七月　裁判所書記登用試驗委員長
廣島控訴院判事

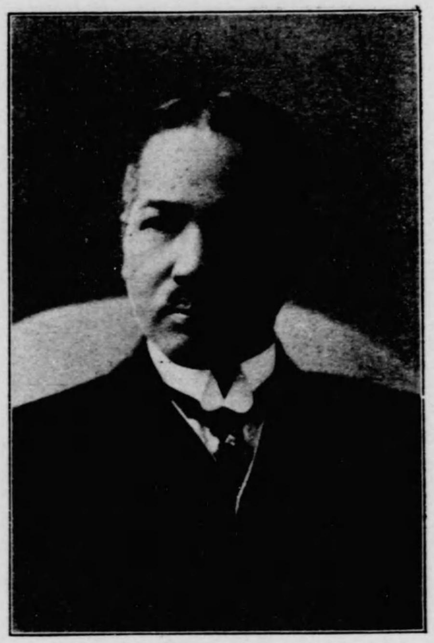

廣島控訴院判事
正六位勲等
福田豊市

明治十四年二月五日生
島根縣簸川郡大津村
明治四十五年七月　私立法政大學專門部卒業
大正三年十二月　判檢事登用第一回試驗及第
司法官試補　東京地方裁判所詰
同五年七月　檢事　東京地方裁判所豫備檢事
同年十月　判事　山口地方裁判所判事
同七年七月　濱田區裁判所判事
同十一年九月　岡山地方裁判所判事
同十二年一月　廣島地方裁判所判事
同十四年十二月　廣島控訴院判事

廣島控訴院判事
正六位勲等
渡邊彦士

明治二十二年七月二十日生
岡山縣淺口郡大島村
大正四年二月　京都帝國大學法科大學卒業
同年三月　司法官試補　長崎地方裁判所詰
同五年十月　判事　長崎地方裁判所豫備判事
同六年二月　檢事　長崎地方裁判所豫備檢事
同年七月　判事　長崎地方裁判所豫備判事
同年九月　長崎地方裁判所判事
同七年七月　廣島地方裁判所判事
同十二年四月　鳥取地方裁判所部長
同十五年七月　廣島控訴院判事

廣島控訴院判事
正六位
菅原義作

明治十六年十月五日生
宮城縣栗原郡一迫村
明治三十九年七月　私立明治大學卒業
大正四年十二月　判檢事登用第一回試驗及第
司法官試補　神戸地方裁判所詰
同六年七月　判事　神戸地方裁判所豫備判事
同年十月　岡山區裁判所判事
同十五年七月　松江地方裁判所部長
昭和三年七月　廣島控訴院判事

廣島控訴院判事

正六位勳六等

## 澤野信藏

明治二十二年九月二十四日生

大阪府泉南郡佐野町

大正四年五月　東京帝國大學法科大學卒業

同　七年二月　司法官試補　神戶地方裁判所詰

同　年七月　檢事　大阪地方裁判所豫備檢事

同　年同月　鳥取地方裁判所檢事

同　十一年六月　判事　鳥取地方裁判所判事

同　十三年一月　廣島區裁判所判事

同　　廣島控訴院判事

廣島控訴院判事

正六位

## 齊藤省一郎

明治二十二年三月二十四日生

福井縣坂井郡東十鄉村

大正四年五月　東京帝國大學法科大學卒業

同　五年三月　司法官試補　新潟地方裁判所詰

同　年十月　東京地方裁判所詰

同　七年九月　檢事　東京地方裁判所豫備檢事

同　年同月　判事　松江地方裁判所豫備判事

同　年十一月　松江地方裁判所判事

同　十二年八月　廣島地方裁判所判事

昭和三年七月　廣島控訴院判事

廣島控訴院判事

正六位

## 竹內勇平

明治二十五年三月十日生

香川縣大川郡鴨庄村

大正六年七月　東京帝國大學法律科卒業

同　年八月　司法官試補　浦和地方裁判所詰

同　八年三月　判事　浦和地方裁判所豫備判事

同　年同月　松江地方裁判所判事

同　十二年四月　吳區裁判所判事

同　十五年二月　廣島地方裁判所判事

昭和三年七月　廣島控訴院判事

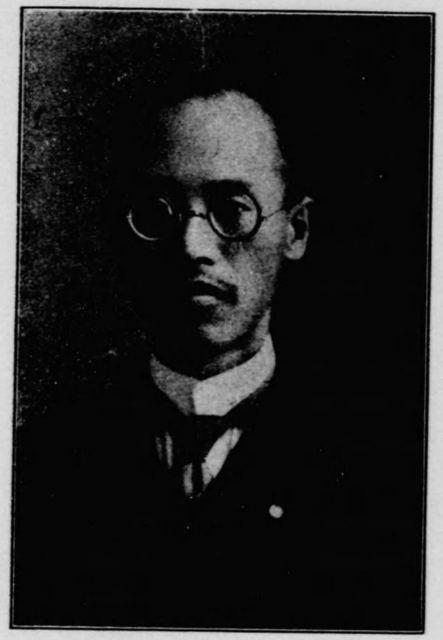

廣島控訴院書記長

正七位勳七等

## 坂本健輔

明治十六年五月三日生

廣島縣廣島市南竹屋町

明治三十六年十月　裁判所書記登用試驗及第

同　三十六年十二月　裁判所書記　廣島區裁判所書記

大正三年六月　廣島地方裁判所監督書記心得

同　五年六月　廣島地方裁判所監督書記

昭和三年八月　裁判所書記長

廣島控訴院書記長

廣島控訴院書記
從七位勳七等
## 西川榮

明治八年三月廿八日生
香川縣高松市大字東濱村
明治三十年四月　裁判所書記登用試驗及第
同　年五月　裁判所書記　笠岡區裁判所書記
同　三十一年四月　岡山區裁判所書記
同　三十二年八月　岡山地方裁判所書記
同　四十二年九月　廣島控訴院書記

廣島控訴院檢事長
從四位勳三等
## 南谷知悌

明治五年四月八日生
岐阜縣羽島郡小熊村
明治三十一年七月　京京帝國大學法科大學卒業
同　年十月　司法官試補　大阪區裁判所詰
同　三十三年五月　判事　大阪區裁判所判事
同　三十八年四月　檢事　大阪區裁判所檢事
同　四十年一月　京都區裁判所檢事
同　四十一年四月　大阪控訴院檢事
同　四十二年十月　神戸地方裁判所檢事
同　四十四年十月　東京地方裁判所檢事
大正元年十月　高知地方裁判所檢事正
同　五年八月　大分地方裁判所檢事正
同　八年五月　高等官二等
同　十年同月　神戸地方裁判所檢事正
同　十一年六月　横濱地方裁判所檢事正
同　十二年四月　東京地方裁判所檢事正
同　十三年十月　高等官一等
同　十三年三月　長崎控訴院檢事長
昭和二年十月　廣島控訴院檢事長

廣島控訴院檢事
從五位勳四等
## 緒方省一郎

明治十年八月八日生
福岡縣京都郡小波瀬村
明治三十七年三月　京都帝國大學法科大學卒業
同　三十八年十二月　司法官試補　東京地方裁判所詰
同　三十九年一月　檢事　東京地方裁判所豫備檢事
同　年十一月　名古屋區裁判所檢事
同　四十一年二月　赤間關區裁判所檢事
同　四十二年五月　長崎區裁判所檢事
同　四十四年十二月　横濱區裁判所檢事
大正三年六月　小田原區裁判所檢事
同　五年七月　宇都宮地方裁判所檢事
同　七年七月　廣島地方裁判所檢事
同　十年七月　廣島控訴院檢事
同　十五年七月　濱松區裁判所檢事
昭和三年五月　土浦區裁判所檢事
同　年六月　廣島控訴院檢事
同　年同月　公證人懲戒委員
同　年七月　文官普通懲戒委員
勅任官ヲ以テ待遇セラル

廣島控訴院檢事
從五位勳五等
## 兒玉庄藏

明治十五年八月十五日生
東京市下谷區御徒町
明治三十八年七月　私立日本大學卒業
同　四十年十一月　判檢事登用第一回試驗及第
同　四十二年八月　司法官試補　名古屋地方裁判所詰
同　四十三年十一月　判事　鹿兒島區裁判所判事
同　四十五年二月　檢事　島原區裁判所檢事
大正四年五月　敦賀區裁判所檢事
同　六年九月　安濃津地方裁判所檢事
同　八年七月　土浦區裁判所檢事
同　九年十月　上諏訪區裁判所檢事
同　十一年七月　新發田區裁判所檢事
同　十三年三月　八日市場區裁判所檢事
昭和二年三月　鳥取地方裁判所檢事
同　三年六月　廣島區裁判所檢事
廣島控訴院檢事

長崎控訴院長
等三勳位四正
## 德用西中

明治三年一月一日生　三重縣度會郡宇治山田市　明治二十八年七月東京帝國大學法科大學卒業　司法官試補　東京地方裁判所詰　同三十年五月檢事　栃木區裁判所檢事　同年十月判事　浦和區裁判所判事　同三十一年七月東京區裁判所判事　同三十四年六月東京地方裁判所部長　同三十五年十月東京控訴院判事　同三十七年二月橫濱地方裁判所部長　同四十一年四月檢事　東京控訴院檢事　同四十五年七月判事　大阪控訴院部長　大正二年五月大審院判事　同五年六月判檢事登用第一回試驗委員　同日辯護士試驗委員後二回　同七年十二月高等官二等　同十二年四月京都地方裁判所長　同年十二月高等官一等　同十三年九月大阪地方裁判所長　同十四年一月長崎控訴院長　同十五年三月白耳義國「ブラッセル」ニ於テ萬國海法會議開催ニ付委員トシテ參列被仰付

廣島控訴院檢事局監督書記
等七勳位七正
## 藏進村野

明治三年十一月二十一日生
東京市本鄉區弓町

明治三十年九月　裁判所書記　浦和區裁判所書記
同三十二年二月　浦和區裁判所監督書記
同三十三年二月　浦和地方裁判所書記
同　年四月　福井地方裁判所書記
同三十四年四月　敦賀區裁判所監督書記
同三十七年四月　京都區裁判所書記
同四十二年九月　廣島控訴判書記
大正二年五月　廣島區裁判所書記
同五年十二月　福山區裁判所檢事局書記
同十年八月　監督書記
同十二年三月　廣島控訴檢事局書記
同　年六月　監督書記

事檢院訴控島廣
等五勳位五從
## 郎太常上村

明治十七年九月十五日生
愛媛縣越智郡宮窪村

大正三年七月　東京帝國大學法科大學卒業
同　司法官試補　東京地方裁判所詰
同　五年三月　檢事　東京地方裁判所檢事
同　年七月　長崎地方裁判所檢事
同　八年七月　川越區裁判所檢事
同　年十二月　浦和區裁判所檢事
同　九年十二月　東京區裁判所檢事
同　十一年三月　濱松區裁判所檢事
同　十三年二月　廣島控訴院檢事
昭和二年三月　歐米各國へ出張ヲ命ス

事檢院訴控島廣
等六勳位五從
## 之順田和

明治十九年二月一日生
岡山縣勝田郡豐國村

明治四十五年七月　東京帝國大學法科大學卒業
大正元年八月　司法官試補　長野地方裁判所詰
同　三年四月　檢事　上田區裁判所豫備檢事
同　年六月　小樽區裁判所檢事
同　五年十月　宇都宮地方裁判所檢事
同　七年四月　栃木區裁判所檢事
同　八年六月　鹽路區裁判所檢事
同　十年七月　神戶地方裁判所檢事
同　十二年八月　名古屋區裁判所檢事
同　十三年八月　名古屋地方裁判所檢事
同　十五年十一月　金澤地方裁判所檢事
昭和二年十二月　廣島控訴院檢事

長崎控訴院部長
從五位勳五等

## 福地劒吉

明治十六年一月十一日生
三重縣阿山郡東拓殖村
明治四十一年七月　京都帝國大學法科大學卒業
司法官試補　大阪地方裁判所詰
同　四十四年十二月　判事　大阪地方裁判所豫備判事
同　四十五年五月　山形地方裁判所判事
大正二年五月　札幌地方裁判所判事
同　八年六月　函館控訴院判事
同　十年七月　名古屋控訴院判事
同　十三年一月　名古屋地方裁判所部長
同　十五年三月　歐米各國へ出張
昭和三年七月　長崎控訴院部長
同　年八月　公證人懲戒委員　文官普通懲戒委員

長崎控訴院部長
從五位勳五等

## 犬丸巖

明治十六年十月二十四日生
東京市芝區三田小山町
明治四十二年七月　東京帝國大學法科大學卒業
司法官試補　宇都宮地方裁判所詰
同　四十五年四月　判事　宇都宮地方裁判所豫備判事
大正二年六月　松山地方裁判所判事
同　三年四月　東京地方裁判所判事
同　八年六月　前橋地方裁判所判事
同　九年十月　名古屋地方裁判所判事
同　十年十月　名古屋地方裁判所部長
同　十三年一月　東京控訴院判事
同　年十一月　東京地方裁判所判事
昭和三年二月　東京控訴院判事
同　年七月　長崎控訴院部長
同　年八月　公證人懲戒委員　文官普通懲戒委員

長崎控訴院判事
從五位勳五等

## 宮山武兵衛

明治十六年八月二日生
熊本縣八代郡八代町
明治四十一年七月　京都帝國大學法科大學卒業
司法官試補　長崎地方裁判所詰
同　四十三年八月　判事　長崎地方裁判所豫備判事
同　年十月　宮崎地方裁判所判事
大正三年四月　福岡區裁判所判事
同　四年十月　福岡地方裁判所判事
同　五年七月　久留米區裁判所判事
同　七年七月　唐津區裁判所判事
同　九年七月　長崎區裁判所判事
同　十年七月　柳河區裁判所判事
同　十一年十二月　佐賀區裁判所監督判事
同　十五年七月　佐賀地方裁判所部長
昭和二年七月　佐賀第一次健康保險審査會委員
同　三年七月　長崎控訴院判事
同　年八月　公證人懲戒委員

長崎控訴院判事
正六位

## 衛藤顯

明治二十二年十二月七日生
大分縣宇佐郡安心院村
大正四年七月　東京帝國大學法科大學卒業
同　年十一月　辯護士名簿登錄(東京)
同　八年一月　判事　福岡地方裁判所判事
同　十三年四月　長崎控訴院判事
昭和二年三月　公證人懲戒豫備委員

長崎控訴院判事
正六位
本鄉雅廣

明治二十年一月十一日生
福岡縣京都郡今元村
大正五年七月　京都帝國大學法科大學卒業
同　八年八月　司法官試補　大阪地方裁判所詰
同　七年四月　判事　大阪地方裁判所豫備判事
同　七年七月　高知地方裁判所判事
同　八年四月　大分地方裁判所判事
同　十二年八月　長崎控訴院判事
昭和二年三月　公證人懲戒豫備委員

長崎控訴院判事
正六位
武富義雄

明治二十三年一月一日生
佐賀縣藤津郡東嬉野村
大正五年五月　東京帝國大學法科大學卒業
同　六年六月　司法官試補　神戶地方裁判所詰
同　八年三月　判事　神戶地方裁判所豫備判事
同　三年三月　高松地方裁判所判事
同　九年四月　神戶地方裁判所判事
昭和三年七月　長崎控訴院判事
同　八月　公證人懲戒豫備委員



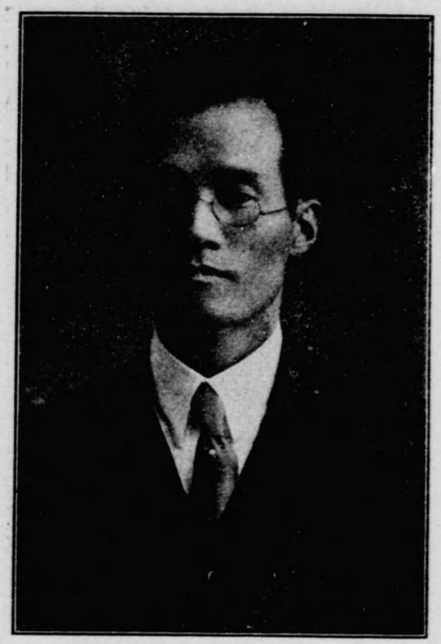

長崎控訴院判事
從六位
阿武京二郎

明治二十三年四月二十三日生
山口縣阿武郡萩町
大正七年七月　東京帝國大學法科大學卒業
同　八月　司法官試補　東京地方裁判所詰
同　三月　判事　東京地方裁判所豫備判事
同　五月　甲府地方裁判所判事
同　七月　東京區裁判所判事
同　四月　福岡地方裁判所判事
同　五月　九州帝國大學講師ヲ囑託ス
同　十二月　福岡地方裁判所部長
昭和三年七月　長崎控訴院判事



長崎控訴院判事
從六位
加藤依英

明治二十七年五月三十日生
大分縣速見郡杵築町
大正六年七月　京都帝國大學法學部卒業
同　七年四月　司法官試補　大阪地方裁判所詰
同　八年十一月　京都地方裁判所詰
同　九年六月　判事　京都地方裁判所豫備判事
同　九年　福岡地方裁判所判事
同　十五年十二月　長崎控訴院判事

長崎控訴院判事
従六位
**吉田肇**

明治二十七年五月一日生
佐賀縣佐賀郡南川副村
大正八年七月　京都帝國大學法學部卒業
同　年八月　司法官試補　長崎地方裁判所詰
同　九年五月　東京地方裁判所詰
同　十年四月　判事　長崎地方裁判所豫備判事
同　年八月　長崎區裁判所判事
同　十一年十一月　宮崎地方裁判所判事
同　十三年四月　熊本地方裁判所判事
同　十五年七月　長崎地方裁判所判事
同　年八月　團體的犯罪ニ就テ調査研究ヲ命ス
同　年十二月　長崎控訴院判事

長崎控訴院判事
従六位勳五等
**吉田眞言人**

明治四年十月五日生
長崎縣南高來郡東有家村
明治二十六年七月　裁判所書記登用試驗及第
同　年九月　裁判所書記　長崎控訴院書記
同　三十七年二月　大分地方裁判所監督書記
大正二年五月　裁判所書記長　長崎控訴院書記長
同　二年六月　文官普通懲戒委員
同　十一年二月　裁判所書記登用試驗委員

長崎控訴院書記
従七位勳八等
**古川惠助**

明治十九年十二月二日生
長崎縣北松浦郡今福村
明治四十年十月　裁判所書記　長崎區裁判所書記
同　四十一年九月　長崎地方裁判所書記
同　四十二年三月　長崎控訴院書記

長崎控訴院書記
正七位勳七等
**國吉良傳**

慶應三年九月廿八日生
長崎市東上町
明治三十二年六月　裁判所書記　那覇區裁判所書記
同　三十九年六月　宮古區裁判所書記
同　四十五年七月　那覇區裁判所書記
大正四年一月　長崎控訴院書記

長崎控訴院書記

## 山本傳

長崎控訴院書記
從七位勳八等

明治二十一年一月廿四日生
長崎縣壹岐郡香椎村
明治四十一年七月　裁判所書記　長崎區裁判所書記
同　四十三年三月　長崎地方裁判所書記
大正元年八月　武生水區裁判所書記
同　二年四月　平戸區裁判所書記
同　六年八月　長崎地方裁判所書記
同　七年七月　長崎控訴院書記

長崎控訴院書記

## 萱嶋喜八

明治二十一年十一月四日生
大分縣東國東郡伊美村
大正二年六月　裁判所書記　大分地方裁判所書記
同　三年二月　大分區裁判所書記
同　年四月　長崎控訴院書記

長崎控訴院檢事

## 赤羽乙二郎

正五位勳四等

明治九年一月四日生　長野縣小縣郡泉田村　明治三十三年七月私立明治法律學校卒業　同三十五年十一月判檢事登用第一回試驗及第　司法官試補　長野地方裁判所詰　同三十八年四月檢事　青森區裁判所檢事　同四十三年十月札幌地方裁判所檢事　大正元年九月釧路區裁判所檢事　同三年四月函館區裁判所檢事　同四年七月函館地方裁判所檢事同五年七月四日市區裁判所檢事　同七年七月高山區裁判所檢事　同八年六月高岡區裁判所檢事　同九年十月德島地方裁判所檢事　同十二年十二月姬路區裁判所檢事　同十三年九月小倉區裁判所檢事　同十四年一月佐賀地方裁判所檢事正　昭和二年四月高等官二等　同三年七月長崎控訴院檢事同年八月　公證人懲戒委員　文官普通懲戒委員

長崎控訴院檢事長

## 光行次郎

從四位勳三等

明治六年一月二十日生
佐賀縣佐賀郡高木瀨村
明治三十五年七月　東京帝國大學法科大學卒業
同　司法官試補　長崎地方裁判所詰
同　三十七年二月　檢事　長崎區裁判所檢事
同　三十八年四月　佐世保區裁判所檢事
同　四十年五月　長崎區裁判所檢事
同　四十五年四月　名古屋區裁判所檢事
大正二年五月　大阪地方裁判所檢事
同　十年六月　神戸地方裁判所檢事正
同　年九月　高等官二等
同　十二年十一月　司法省人事局長
同　十三年十月　高等官一等
同　年十二月　檢事　大審院檢事
同　十四年二月　宮城控訴院檢事長
昭和二年十月　長崎控訴院檢事長

長崎控訴院檢事

從五位勳五等

## 前田前之助

明治十二年八月十日生
廣島縣賀茂郡川尻村
同　三十九年七月　京都帝國大學法科大學卒業
同　四十年十二月　司法官試補　廣島地方裁判所詰
同　四十二年八月　判事　神戸地方裁判所判事
同　四十三年十二月　大阪區裁判所判事
大正二年九月　札幌區裁判所判事
同　三年五月　函館地方裁判所判事
同　七年七月　函館控訴院判事
同　八年六月　長崎地方裁判所判事
同　九年六月　檢事　福岡地方裁判所檢事
同　十年十月　福岡區裁判所檢事
同　十一年六月　裁判所書記登用試驗委員
同　十二年十二月　熊本地方裁判所八代支部檢事
同　十三年八月　長崎控訴院檢事
昭和三年一月　公證人懲戒豫備委員
同　三年八月

長崎控訴院檢事

從五位勳五等

## 新納薫

明治十四年一月五日生
鹿兒島縣揖宿郡喜入村
明治四十一年七月　京都帝國大學法科大學卒業
同　同　司法官試補　大阪地方裁判所詰
大正元年十月　檢事　大阪地方裁判所豫備檢事
同　二年五月　富山區裁判所檢事
同　四年七月　濱松區裁判所檢事
同　五年四月　靜岡區裁判所檢事
同　八年六月　東京區裁判所檢事
同　十年七月　札幌區裁判所檢事
同　十二年八月　大阪區裁判所檢事
同　十五年七月　長崎控訴院檢事
昭和三年七月　長崎地方裁判所檢事
同　長崎控訴院檢事

長崎控訴院檢事

正六位

## 長谷川寧

明治二十一年十二月十七日生
神奈川縣愛甲郡厚木町
大正四年五月　東京帝國大學法科大學卒業
同　五年三月　司法官試補　新潟地方裁判所詰
同　六年十月　判事　新潟地方裁判所豫備判事
同　十二年十月　甲府地方裁判所檢事
同　九年十月　濱松區裁判所檢事
同　十年十月　熊本區裁判所檢事
同　十一年十二月　福岡區裁判所檢事
同　十二年九月　直方區裁判所檢事
同　十四年七月　福岡地方裁判所檢事
昭和二年六月　水平運動並之ニ關スル犯罪ノ調査研究ヲ命ス
同　三年四月　鹿兒島地方裁判所檢事
同　六年六月　長崎控訴院檢事



長崎控訴院檢事局監督書記

從六位勳六等

## 淺井貞良

慶應三年三月二日生
長崎縣南高來郡島原町
明治二十五年十二月　特別認可和佛法律學校卒業
同　二十六年九月　裁判所書記
佐賀地方裁判所檢事局書記
同　三十一年五月　島原區裁判所監督書記
同　四十年十二月　長崎地方裁判所檢事局監督書記
大正三年九月　佐世保捕獲審檢所書記
同　十年二月　長崎控訴院檢事局監督書記
同　十二年八月　高等官六等待遇

宮城控訴院長
従四勲位勲三等
## 石井豊七郎

明治五年四月八日生
栃木縣芳賀郡水橋村
明治二十八年十一月　判検事登用第一回試験及第
同　三十年十二月　司法官試補　浦和區裁判所詰
同　三十二年七月　判事　東京區裁判所判事
同　四十年六月　東京控訴院判事
同　四十年十二月　仙臺地方裁判所判事
同　四十一年六月　宮城控訴院判事
大正二年四月　山形地方裁判所長
同　八年七月　千葉地方裁判所長
同　九年七月　名古屋地方裁判所長
同　九年同月　高等官二等
同　十三年一月　福岡地方裁判所長
同　十四年八月　京都地方裁判所長
同　同月　高等官一等
同　十五年七月　宮城控訴院長
同　年八月　文官普通懲戒委員長

宮城控訴院部長
正五位勲四等
## 矢部桂輪

明治九年九月二十八日生
東京市淺草區小島町
明治四十一年七月　東京帝國大學法科大學卒業
同　同月　司法官試補　東京地方裁判所詰
同　四十三年八月　判事　東京地方裁判所豫備判事
同　四十四年三月　廣島地方裁判所判事
同　四十五年二月　東京區裁判所判事
大正三年十一月　長野地方裁判所判事
同　五年八月　東京地方裁判所判事
同　六年九月　熊谷區裁判所判事
同　八年六月　浦和區裁判所判事
同　九年十月　前橋地方裁判所判事
同　十年七月　札幌地方裁判所判事
同　十三年十二月　八日市區裁判所監督判事
昭和二年七月　宮城控訴院部長
同　三年同月　公證人懲戒委員
同　同月　文官普通懲戒委員
同　年十月　勅任官ヲ以テ待遇セラル

宮城控訴院判事
従五位勲四等
## 大和田三次

明治十年三月一日生
秋田縣秋田市築地東上町
明治三十七年七月　私立日本大學專門部卒業
同　三十八年十一月　判事檢事登用第一回試驗及第
同　同月　司法官試補　秋田地方裁判所詰
同　四十年八月　判事　弁井區裁判所判事
同　四十年十月　新庄區裁判所判事
同　四十一年三月　山形區裁判所判事
同　四十三年三月　米澤區裁判所判事
同　四十五年三月　仙臺地方裁判所判事
大正二年五月　秋田地方裁判所判事
同　三年六月　青森地方裁判所判事
同　五年九月　青森地方裁判所部長
同　十一年二月　山形地方裁判所部長
昭和二年八月　宮城控訴院判事
同　三年七月　公證人懲戒委員
同　同月　文官普通懲戒委員
同　年同月

宮城控訴院判事
従五位勲五等
## 小野寺彦

明治十八年一月一日生
岩手縣西弁井郡一ノ關町
明治四十年七月　京都帝國大學法科大學卒業
同　同月　司法官試補　福島地方裁判所詰
同　四十二年四月　判事　大館區裁判所判事
同　四十三年一月　福島地方裁判所判事
大正四年五月　盛岡地方裁判所判事
同　八年六月　山形地方裁判所部長
同　十三年四月　仙臺地方裁判所判事
同　年十二月　宮城控訴院判事
同　十四年五月　公證人懲戒豫備委員
同　十五年二月　裁判所書記登用試驗委員
昭和三年七月　公證人懲戒委員

宮城控訴院判事
等五勳位從五等

## 和氣松市郎

明治十八年七月十日生
栃木縣塩谷郡矢板町
明治三十七年七月　私立明治大學卒業
同四十年十一月　判檢事登用第一回試驗及第
司法官試補　前橋地方裁判所詰
同　判事　酒田區裁判所判事
同　四十二年八月　山形區裁判所判事
同　四十五年三月　青森地方裁判所判事
大正四年六月　一關區裁判所判事
同　七年七月　水澤區裁判所判事
同　同年十一月　遠野區裁判所判事
同　八年十月　福井地方裁判所判事
同　十年十月　函館地方裁判所部長
昭和二年八月　宮城控訴院判事
同　三年七月　公證人懲戒豫備委員
同　同月

宮城控訴院判事
等六勳位六等

## 勅使河原直三郎

明治十八年四月二十八日生
宮城縣仙臺市東三番町
大正二年七月　東京帝國大學法科大學卒業
司法官試補　橫濱地方裁判所詰
同　判事　橫濱地方裁判所豫備判事
同　四年三月　岡山地方裁判所判事
同　四年四月　大阪地方裁判所判事
同　五年五月　大阪區裁判所判事
同　七年二月　高松地方裁判所部長
同　十年十月　宮城控訴院判事
同　十二年四月　東北帝國大學講師囑託
同　十二年十一月　公證人懲戒豫備委員
同　十四年五月



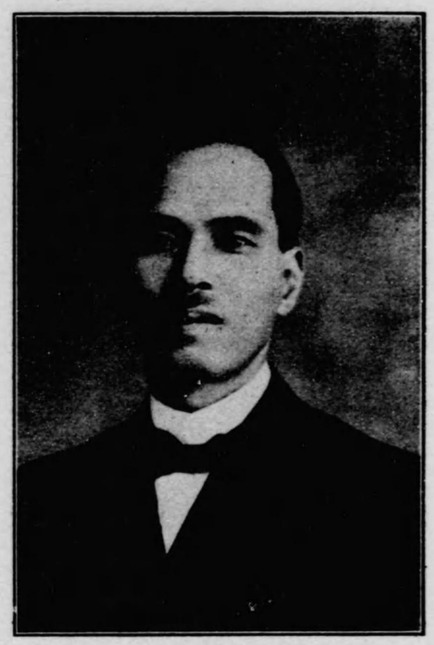

宮城控訴院判事
正六位勳六等

## 橘川光子

明治二十一年二月二十二日生
宮城縣桃生郡小野村
大正三年七月　東京帝國大學法科大學卒業
同　司法官試補　仙臺地方裁判所詰
同　五年三月　判事　仙臺地方裁判所豫備判事
同　七年七月　古川區裁判所判事
同　九年六月　仙臺地方裁判所判事
同　八年六月　古川區裁判所判事
同　十一年四月　仙臺地方裁判所判事
同　十三年四月　山形地方裁判所部長
昭和二年六月　土地制度ニ關スル歷史的考察調査研究ヲ命ス
同　八月　宮城控訴院判事
同　三年七月　公證人懲戒豫備委員



宮城控訴院判事
正六位勳六等

## 伊達亮治

明治十四年三月七日生
宮城縣亘理郡坂元村
大正元年十月　東京帝國大學法科大學卒業
司法官試補　橫濱地方裁判所詰
同　四年三月　判事　新潟地方裁判所豫備判事
同　年六月　盛岡地方裁判所豫備判事
同　六年九月　二戸區裁判所判事
同　七年七月　平區裁判所判事
同　八年十一月　土浦區裁判所判事
同　九年四月　水戸地方裁判所判事
同　十二年四月　宮城控訴院判事

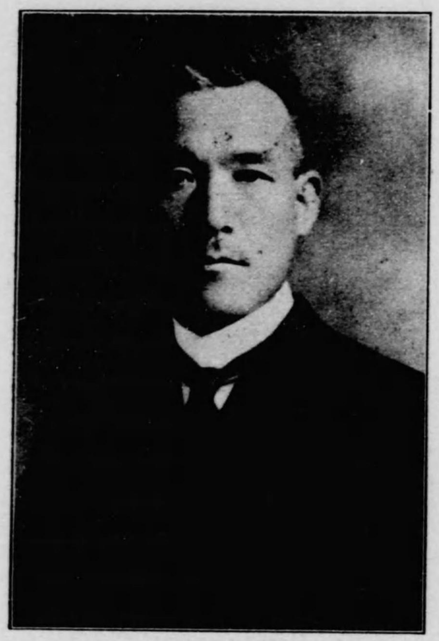

長記書院訴控城宮

事判院訴控城宮

宮城控訴院判事

正六位

## 安田忠治

明治二十一年一月一日生

秋田縣仙北郡淀川村

大正三年七月　東京帝國大學法科大學卒業

辯護士名簿登錄（東京）

同　七年一月　判事　東京地方裁判所豫備判事

同　年七月　福島地方裁判所判事

同　十一年十月　湯澤區裁判所判事

同　十四年七月　秋田地方裁判所判事

昭和二年七月　宮城控訴院判事

同　三年六月　民事裁判ノ新傾向ノ調査研究ヲ命ス

宮城控訴院記書長

正六位勳六等

## 田村盛

明治十四年四月一日生

宮城縣登米郡登米町

明治三十四年四月　裁判所書記ヲ用試驗及第

同　年六月　任裁判所書記　登米區裁判所書記

同　三十九年四月　仙臺地方裁判所書記

大正二年五月　宮城控訴院書記

同　十一年一月　青森地方裁判所監督書記

同　十四年四月　裁判所書記長

宮城控訴院書記長

同　十四年五月　文官普通懲戒委員

長事檢院訴控城宮

記書院訴控城宮

宮城控訴院檢事長

從四位勳三等

## 吉益俊次

明治九年十月十七日生　兵庫縣津名郡由良町　明治二十九年七月私立東京法學院卒業　同三十一年十一月判事檢事登用第一回試驗及第　司法官試補　岡山區裁判所詰　同三十三年七月判事　鳥取地方裁判所判事　同三十五年七月大阪地方裁判所判事　同四十一年五月檢事　名古屋控訴院檢事　同四十三年四月名古屋地方裁判所檢事　同四十四年二月東京地方裁判所檢事　大正二年四月水戸地方裁判所檢事正　同七年六月靜岡地方裁判所檢事正　同十年六月札幌地方裁判所檢事正　同年同月高等官二等　同十二年一月東京控訴院檢事　同年九月橫濱地方裁判所檢事正　同十三年三月東京地方裁判所檢事正　同年十二月高等官一等　昭和二年七月陪審法實施準備委員會委員囑託　同年十月宮城控訴院檢事長

宮城控訴院書記

正七位勳七等

## 萩澤茂治

明治十三年八月廿六日生

宮城縣仙臺市鹽屋下

明治　十四年　四月　裁判所書記登用試驗及第

同　年　六月　裁判所書記

大河原區裁判所書記

同　三十五年　三月　仙臺地方裁判所書記

大正七年一月　宮城控訴院書記

宮城控訴院檢事
從五位勳五等
## 槇田麟二

明治十六年七月二十五日生
廣島縣廣島市荒神町
明治四十一年七月　京都帝國大學法科大學卒業
司法官試補　岡山地方裁判所詰
同　四十四年十二月　檢事　岡山地方裁判所豫備檢事
同　四十五年六月　松山區裁判所檢事
大正三年四月　福山區裁判所檢事
同　年十一月　岡山地方裁判所檢事
同　六年九月　神戶區裁判所檢事
同　十年七月　神戶地方裁判所檢事
同　十三年三月　東京控訴院檢事
同　十四年七月　宮城控訴院檢事
同　年八月　公證人懲戒委員
同　年同月　文官普通懲戒委員

宮城控訴院檢事
從五位勳六等
## 安倍輔

明治二十年一月十三日生
宮城縣遠田郡元涌谷村
大正三年七月　東京帝國大學法科大學卒業
司法官試補　東京地方裁判所詰
同　六年四月　判事　東京地方裁判所豫備判事
同　年九月　安濃津地方裁判所判事
同　七年五月　檢事　東京地方裁判所檢事
同　十五年五月　司法官試補指導掛
昭和三年六月　宮城控訴院檢事
同　年七月　公證人懲戒豫備委員

宮城控訴院檢事
從六位
## 小野謙三

明治二十四年七月十一日生
福井縣遠敷郡知三村
大正八年七月　京都帝國大學法科大學法律科卒業
同　年八月　司法官試補　名古屋地方裁判所詰
同　九年五月　東京地方裁判所詰
同　十年五月　檢事　札幌地方裁判所檢事
同　年八月　東京區裁判所檢事
昭和二年一月　刑事局事務囑託
同　年十一月　仙臺地方裁判所檢事
同　三年七月　宮城控訴院檢事

宮城控訴院檢事局監督書記
從六位勳六等
## 小野臺藏

明治四年九月十八日生
福島縣石城郡平町
明治十九年十月　裁判所書記
福島區裁判所檢事局書記
同　四十年十二月　青森地方裁判所檢事局監督書記
同　四十三年三月　福島地方裁判所檢事局監督書記
大正二年五月　宮城控訴院檢事局監督書記
同　十二年十月　高等官六等待遇

札幌控訴院長
正四位勳三等
## 成田惟忠

明治五年二月十八日生
大分縣大野郡三重町
明治三十年七月　東京帝國大學法科大學卒業
同三十一年十一月　司法官試補　京都區裁判所詰
同三十三年六月　判事　京都區裁判所判事
同三十九年一月　大阪控訴院判事
同　年八月　大阪地方裁判所部長
大正二年四月　奈良地方裁判所長
同五年十二月　高知地方裁判所長
同八年十二月　神戸地方裁判所長
同　年同月　高等官二等
同十四年一月　京都地方裁判所長
同　年二月　高等官一等
同　年八月　札幌控訴院長

札幌控訴院部長
等五位勳五等
## 杉浦忠雄

明治十八年四月二十二日生
東京市牛込區矢來町
明治四十三年七月　東京帝國大學法科大學卒業
同　　司法官試補　東京地方裁判所詰
大正二年三月　判事　東京地方裁判所豫備判事
同　年九月　大阪區裁判所判事
同七年七月　東京區裁判所判事
同十年七月　東京控訴院判事
同十二年八月　札幌控訴院判事
同十三年五月　公證人懲戒委員
同十四年二月　文官普通懲戒委員
同　年六月　歐米各國ヘ出張ヲ命ス
昭和二年十二月　札幌控訴院部長

札幌控訴院判事
等五位勳五等
## 遠藤正規

明治十五年九月二十七日生
新潟縣西蒲原郡沼濱村
私立中央大學卒業
明治三十九年七月　判事檢事登用第一回試驗及第
同四十一年十月　司法官試補　水戸地方裁判所詰
同　四十四年七月　判事　新潟地方裁判所豫備判事
同　四十四年九月　秋田區裁判所判事
大正三年四月　福井地方裁判所判事
同四年七月　岐阜地方裁判所判事
同八年十二月　富山地方裁判所判事
同十一年四月　富山地方裁判所部長
同十三年三月　札幌控訴院判事
同　年五月　公證人懲戒委員
同十四年七月　札幌地方裁判所部長
同十五年十二月　札幌控訴院判事



札幌控訴院判事
正六位
## 岩澤彰二郎

明治廿三年三月十七日生
秋田縣北秋田郡大館町
大正四年五月　東京帝國大學法律科卒業
同五年三月　司法官試補　東京地方裁判所詰
同七年二月　判事　東京地方裁判所豫備判事
同　年七月　臺灣總督府法院判官
同　十年二月　臺北地方法院判官
臺灣總督府在外研究員ヲ命ス
但民事訴訟法研究ノ爲メ一年間英米獨及墺ノ四ヶ國在留スヘシ
同十一年九月　歸朝
同十四年一月　判事　東京控訴院判事
同　年六月　根室區裁判所監督判事
同十五年七月　札幌地方裁判所判事
昭和三年二月　札幌控訴院判事
同　年六月　民事訴訟參加ノ調査研究ヲ命ス

札幌控訴院判事
從六位
## 保持道信

明治二十五年三月二日生
廣島縣吳市大字和庄町
大正六年七月　東京帝國大學法科大學卒業
同八年九月　司法官試補　大阪地方裁判所詰
同十年五月　判事　松山地方裁判所豫備判事
同十一年一月　長崎地方裁判所判事
同十二年四月　鹿兒島地方裁判所判事
同十三年十二月　武雄區裁判所判事
同十四年十月　札幌地方裁判所小樽支部判事
昭和三年二月　札幌地方裁判所判事
同九月　札幌控訴院判事

札幌控訴院訴訟記錄長
從六位勳五等
## 廉嵎元夫

明治四年八月三日生
北海道札幌區北十三條西一丁目
明治三十三年十二月　任裁判所書記
札幌地方裁判所書記
同三十九年一月　室蘭區裁判所監督書記
同年三月　札幌地方裁判所書記
同四十一年十二月　札幌區裁判所監督書記
大正五年四月　札幌地方裁判所監督書記
同十一年四月　兼供託局書記　札幌供託局長
同十二年四月　裁判所書記長　札幌控訴院書記長
同年五月　文官普通懲戒委員

東京控訴院判事
從六位
## 松山恒次郎

明治二十年十月十日生
東京府東京市麹町區
大正三年七月　東京帝國大學法科大學卒業
同年十月　司法官試補　東京地方裁判所詰
同五年四月　判事　東京地方裁判所判事
同十年五月　東京控訴院判事

札幌控訴院訴訟記錄
正七位勳七等
## 小林元助

明治七年九月一日生
福島縣岩瀨郡仁井田村
明治三十二年六月　裁判所書記　登米區裁判所書記
同三十五年十月　古川區裁判所書記
同三十六年三月　石卷區裁判所書記
同三十七年十月　仙臺區裁判所書記
同三十九年一月　氣仙沼區裁判所書記
同四十年二月　仙臺區裁判所書記
同四十一年十二月　仙臺地方裁判所書記
大正二年四月　仙臺區裁判所書記
同六年九月　大河原區裁判所監督書記
同八年一月　仙臺區裁判所書記
同十年四月　監督書記
同十二年三月　札幌控訴院書記



札幌控訴院訴院書記
從七位勳六等
## 佐藤龜藏

明治八年十月十三日生
山形縣飽海郡南平田村
明治四十二年三月　裁判所書記　函館區裁判所書記
同四十四年七月　函館地方裁判所書記
大正六年四月　札幌控訴院書記

札幌控訴院檢事長
正四位勳三等
## 安達駿三郎

明治二年六月二十一日生　島根縣松江市北堀
年七月特別認可東京法學院卒業　同二十六年六月判檢事登
用第一回試驗及第　司法官試補　大阪區裁判所詰　同二十
九年五月判事　宇和島區裁判所判事　同三十年六月松山地
方裁判所判事　同三十一年六月檢事　山口區裁判所檢事
同三十二年五月廣島區裁判所檢事　同三十三年六月赤間關
區裁判所檢事　同三十四年四月松山地方裁判所檢事　同三
十五年五月宇和島區裁判所檢事　同三十八年四月松山地方
裁判所檢事　同四十年七月岡山地方裁判所檢事　同四十一
年六月廣島控訴院檢事　同四十四年二月松山地方裁判所檢
事正　大正二年五月函館地方裁判所檢事正　同三年七月大
津地方裁判所檢事正　同七年六月長崎地方裁判所檢事正
同年十月佐世保捕獲審檢所檢察官　同年十二月高等官二等
同八年七月福岡地方裁判所檢事正　同十二年四月大阪地方
裁判所檢事正　同年十月高等官一等　同十四年七月札幌控
訴院檢事長

札幌控訴院檢事
從五位勳五等
## 谷田勝之助

明治十八年九月五日生
京都府竹野郡島津村
明治三十九年　七月　私立法政大學卒業
同　四十年十一月　判事檢事登用第一回試驗及第
司法官試補　鳥取地方裁判所詰
同　四十二年　八月　檢事　武生區裁判所檢事
同　四十四年　五月　敦賀區裁判所檢事
同　四十五年　二月　岡崎區裁判所檢事
大正二年五月　眞岡區裁判所檢事
同　六年　九月　大阪區裁判所檢事
同　九年　三月　大分地方裁判所檢事
同　十年　七月　熊本地方裁判所檢事
同　十二年　八月　福岡地方裁判所檢事
同　十五年　七月　札幌控訴院檢事

札幌控訴院檢事局監督書記
從七位勳八等
## 嶺瀧千安喜

明治十年二月九日生
北海道札幌區北三條西二丁目
明治三十一年　五月　裁判所書記登用試驗及第
同　年　六月　裁判所書記
札幌地方裁判所檢事局書記
同　四十一年十一月　監督書記
大正十三年　一月　高等官六等待遇
同　十四年　一月　札幌控訴院檢事局書記
監督書記

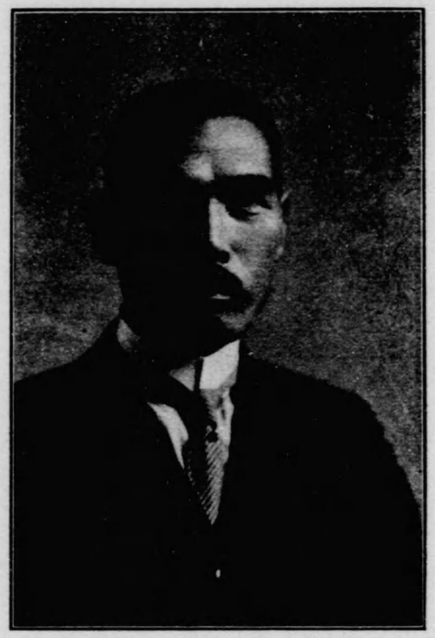

札幌控訴院檢事
從五位勳五等
## 關實

明治八年三月十六日生
宮城縣栗原郡鶯澤村
明治三十四年　七月　私立明治法律學校卒業
同　四十年十二月　判檢事登用第一回試驗及第
司法官試補　青森地方裁判所詰
同　四十二年　八月　檢事　弟井區裁判所檢事
同　四十五年　七月　石卷區裁判所檢事
大正　六年十二月　網走區裁判所檢事
同　七年　九月　帶廣區裁判所檢事
同　八年　六月　旭川區裁判所檢事
同　年　七月　名寄區裁判所檢事
同　十年　七月　網走區裁判所檢事
同　十二年　六月　釧路區裁判所檢事
昭和二年　三月　旭川地方裁判所檢事
同　三年　七月　札幌控訴院檢事

東京地方裁判所長
從四位勳三等
## 田中右橘

明治八年七月十七日生
鹿兒島縣出水郡阿久根村
明治三十五年 七月 東京帝國大學法科大學卒業
同 司法官試補 京都地方裁判所詰
同 三十七年 二月 判事 大阪地方裁判所判事
同 四十二年 四月 大阪控訴院判事
同 四十三年 五月 大阪地方裁判所部長
大正八年 十月 奈良地方裁判所長
同 十年 六月 大審院判事
同 十一年 七月 高等官二等
同 十二年 一月 判事檢事登用第一回試驗臨時委員
同 十三年 九月 京都地方裁判所長
同 十四年 一月 大阪地方裁判所長
同 十五年 九月 高等官一等
昭和二年 八月 東京地方裁判所長
同 九月 陪審法實施準備委員會委員
司法研究委員會委員

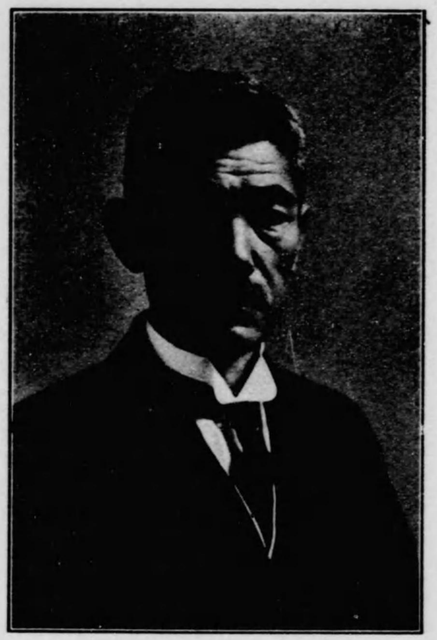

東京地方裁判所部長
從五位勳五等
## 豐水道雲

明治十四年二月七日生 廣島縣豐田郡本鄉村 明治四十年七月東京帝國大學法科大學卒業 司法官試補 東京地方裁判所詰 同四十二年六月判事 新潟地方裁判所判事 同四十三年三月東京區裁判所判事 大正三年七月橫濱區裁判所判事 同五年十二月橫濱地方裁判所判事 同七年十一月橫濱地方裁判所部長 同十年七月東京控訴院判事 同年十二月東京地方裁判所部長 同十一年五月第五期司法官試補指導掛 同年九月大正十一年第二次判事檢事登用第一回試驗委員 同年同月大正十一年及第二次辯護士試驗委員 同十二年十月司法官試補指導掛 同十三年一月東京控訴院判事 同年四月歐米各國へ出張ヲ命ス 同年十二月東京控訴院部長 同十四年六月喪失國債證券審查會審查員被仰付 同年同月公證人懲戒委員 昭和二年四月東京地方裁判所部長 同年六月強制執行並競賣ニ關スル法律取調委員ヲ囑託ス 同年同月辯護士法改正調查委員ヲ囑託ス 同三年十月民法改正調查委員會幹事ヲ囑託ス

東京地方裁判所部長
從五位勳五等
## 沼義雄

明治十六年三月二十日生
兵庫縣姬路市西吳服町
明治四十二年 七月 東京帝國大學法科大學卒業
同 四十五年 四月 司法官試補 東京地方裁判所詰
大正元年十一月 判事 東京地方裁判所判事
同 七年 九月 看守長任用試驗委員
同 九年十二月 東京控訴院判事
同 十年 六月 東京地方裁判所判事
同 十一年 四月 東京地方裁判所部長
同 十二年 四月 東京地方裁判所判事
同 十四年 六月 東京控訴院部長
同 十五年 三月 公證人懲戒豫備委員
同 同 月 歐米各國へ出張ヲ命ス
昭和三年七月 東京地方裁判所部長

東京地方裁判所部長
從五位勳六等
## 中島弘道

明治十八年十一月十八日生 岐阜縣本巢郡土貴野村 明治四十四年七月東京帝國大學法科大學卒業 司法官試補 橫濱地方裁判所詰 大正三年四月判事 橫濱地方裁判所豫備判事 同年八月橫濱區裁判所判事 同九年六月東京區裁判所判事 同十年七月東京地方裁判所部長 同十三年一月任檢事兼司法省參事官 民事局兼務 同年四月司法省參事官 同年九月喪失國債證券審查會幹事 同年十二月官制改正司法書記官 民事局勤務 同十四年八月和蘭海牙ニ於ケル開催ノ萬國工業所有權保護同盟會議ニ於ケル帝國委員顧問 同十五年三月判事 東京地方裁判所部長 同年十月家事審判所ニ關スル法律調查委員會幹事囑託 昭和二年四月民事訴訟法改正ニ關ン法律調查委員トシテ盡力勞カアラス依テ銀杯一箇ヲ賜フ 昭和三年十月民法改正調查委員會幹事囑託

東京地方裁判所部長
正六位勳六等
**小林四郎**

明治二十三年八月三十一日生
佐賀縣佐賀市水ヶ江町
大正四年五月　東京帝國大學法科大學卒業
同　同　六年二月　司法官試補　東京地方裁判所詰
同　同　九年九月　檢事　東京地方裁判所檢事
同　同　十年六月　判事　東京地方裁判所判事
同　同　十三年一月　東京地方裁判所部長
同　同　十四年四月　歐米各國へ出張ヲ命ス
同　同　年十月　佛國巴里ニ於テ開催ノ國際航空私法會議ニ於ケル帝國委員被仰付
同　十五年五月　刑事局ノ事務ヲ囑託ス
昭和三年九月　司法官試補指導掛ヲ命ス

東京地方裁判所部長
正六位勳六等
**古川鈇一郎**

明治二十一年二月五日生
福井縣大野郡大野町
大正四年五月　東京帝國大學法科大學卒業
同　五年三月　司法官試補　浦和地方裁判所詰
同　六年十月　判事　浦和地方裁判所豫備判事
同　年十二月　東京地方裁判所判事
同　十年十一月　靜岡地方裁判所判事
同　十二年四月　東京控訴院判事
昭和二年十二月　東京地方裁判所部長

東京地方裁判所部長
從五位勳六等
**島保**

明治二十四年八月二十五日生
東京府豐多摩郡澁谷町
大正五年五月　東京帝國大學法科大學卒業
同　同　六年六月　司法官試補　東京地方裁判所詰
同　同　七年二月　判事　東京地方裁判所判事
同　同　七年七月　東京地方裁判所豫備判事
同　同　十二年四月　歐米各國へ出張ヲ命ス
同　同　同年同月　東京地方裁判所部長
同　同　十三年十二月　司法書記官兼檢事
同　同　十四年四月　東京地方裁判所檢事
同　同　年十月　刑事局兼調査課勤務
昭和二年一月　東北帝國大學講師囑託
同　同　五月　刑法改正原案起草委員會委員
同　判事　東京地方裁判所部長
刑事局　調査課事務囑託

東京地方裁判所部長
從五位勳六等
**窪田幹太**

明治二十年十二月五日生
岡山縣岡山市桶屋町
大正三年十月　東京帝國大學法科大學卒業
同　四年二月　司法官試補　橫濱地方裁判所詰
同　五年十月　判事　橫濱地方裁判所豫備判事
同　六年三月　東京地方裁判所判事
同　九年七月　新潟地方裁判所判事
同　十年九月　東京區裁判所判事
同　十二年四月　東京控訴院判事
昭和二年十二月　東京地方裁判所部長

東京地方裁判所部長
正六位
**酒卷貞一郎**

明治二十平一月十六日生
埼玉縣北埼玉郡中條村
大正二年七月　東京帝國大學法科大學卒業
同　三年六月　辯護士名籍登錄（東京）
同　六年九月　判事　新潟地方裁判所判事
同　八年六月　新潟區裁判所判事
同　九年十二月　水戶區裁判所判事
同　十一年二月　東京區裁判所判事
同　十三年一月　甲府地方裁判所判事
同　十五年七月　前橋地方裁判所部長
同　十二年　横濱地方裁判所部長
昭和二年八月　東京地方裁判所部長

東京地方裁判所部長
正六位
**及川德助**

明治二十三年二月八日生
岩手縣江刺郡稻瀨村
大正五年五月　東京帝國大學法科大學卒業
同　六年六月　司法官試補　千葉地方裁判所詰
同　七年二月　判事　千葉地方裁判所豫備判事
同　三月　甲府地方裁判所判事
同　八年六月　高田區裁判所判事
同　九年十月　東京地方裁判所判事
同　十二年四月　東京控訴院判事
同　十四年七月　東京地方裁判所部長
昭和三年九月　司法官試補指導掛

東京地方裁判所部長
正六位
**齊藤喜一**

明治二十三年九月十五日生
靜岡縣濱松市龍禪寺
大正四年七月　京都帝國大學法科大學卒業
同　五年八月　司法官試補　東京地方裁判所詰
同　七年九月　檢事　東京地方裁判所豫備檢事
同　年同月　判事　神戶地方裁判所豫備判事
同　年十一月　神戶地方裁判所判事
同　九年六月　東京地方裁判所判事
同　十五年二月　東京地方裁判所部長

東京地方裁判所部長
正六位
**服部平六**

明治二十三年六月十日生
福岡縣鞍手郡木屋瀨町
大正五年五月　東京帝國大學法科大學卒業
同　年六月　司法官試補　東京地方裁判所詰
同　七年十一月　判事　東京地方裁判所豫備判事
同　八年二月　東京地方裁判所判事
同　十三年五月　東京地方裁判所部長
同　十五年二月　司法官試補指導掛
昭和三年三月　歐米各國へ出張ヲ命ス

長部所判裁方地京東

東京地方裁判所部長

正　六　位

## 岩松三郎

明治二十六年十二月三十一日生

東京市下谷區下車坂町

大正六年七月　東京帝國大學法科大學卒業

同　年八月　司法官試補　東京地方裁判所詰

同　八年三月　判事　東京地方裁判所豫備判事

同　年同月　東京地方裁判所判事

同　十年二月　横濱地方裁判所判事

同　十一年七月　東京地方裁判所判事

同　十三年十二月　東京地方裁判所部長

昭和三年四月　歐米各國へ出張ヲ命ス

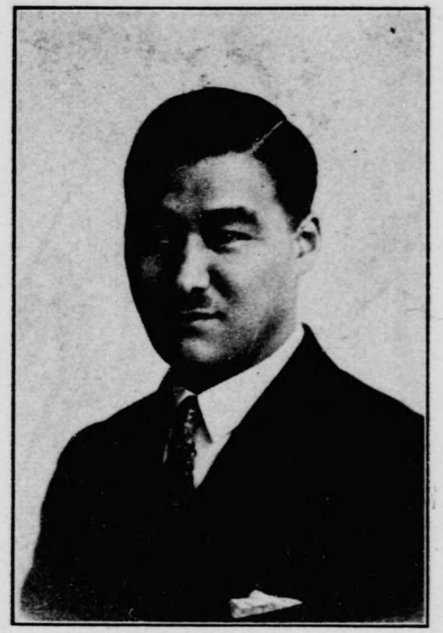

長部所判裁方地京東

東京地方裁判所部長

正　六　位

## 芝崎政和

明治二十一年一月十一日生

長崎縣南高來郡島原村

大正六年三月　東京帝國大學法科大學卒業

同　年八月　司法官試補　東京地方裁判所詰

同　八年五月　判事　東京地方裁判所豫備判事

同　年七月　東京地方裁判所判事

同　十一年十月　臺灣總督府法院判官

同　十二年七月　高等法院覆審部判官

同　十四年一月　臺北地方法院判官

同　年六月　高等法院覆審部判官

同　年十二月　判事　東京區裁判所判事

昭和二年十二月　東京地方裁判所部長

長部所判裁方地京東

東京地方裁判所部長

正　六　位

## 小林謙

明治二十三年十月七日生

長野縣埴科郡豊榮村

大正六年三月　東京帝國大學法科大學卒業

同　年五月　司法官試補　千葉地方裁判所詰

同　七年十一月　判事　千葉地方裁判所豫備判事

同　八年二月　千葉地方裁判所判事

同　九年五月　下妻區裁判所判事

同　十一年七月　東京地方裁判所判事

昭和三年十月　東京地方裁判所部長

長部所判裁方地京東

東京地方裁判所部長

從　六　位

## 垂水克己

明治二十六年十一月十五日生

大阪府豊能郡豊津村

大正七年七月　東京帝國大學法科大學卒業

同　年八月　司法官試補　東京地方裁判所詰

同　九年六月　判事　東京地方裁判所豫備判事

同　年九月　東京地方裁判所判事

同　十四年五月　大臣官房調査課ノ事務囑託

同　十五年八月　刑事局ノ事務囑託

昭和三年十月　東京地方裁判所部長

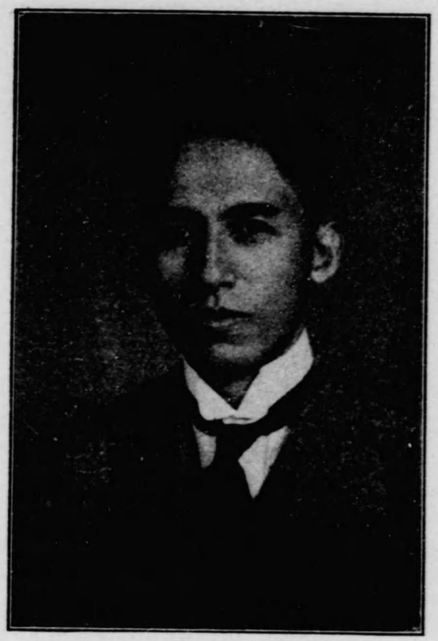

東京地方裁判所部長
從六位
黑川眞前

明治二十八年九月二十二日生
東京市淺草區小島町
大正八年七月　東京帝國大學法科大學卒業
同　年八月　司法官試補　大阪地方裁判所詰
同　九年五月　東京地方裁判所詰
同　十年四月　判事　東京地方裁判所豫備判事
同　年六月　東京地方裁判所判事
同　十五年十二月　東京地方裁判所部長
昭和三年十月　民法改正調査委員會幹事ヲ囑託ス

東京地方裁判所部長
從六位
下飯坂潤夫

明治二十七年一月二十九日生
仙臺市柳町通
大正七年七月　東京帝國大學法科大學卒業
同　八年四月　司法官試補　東京地方裁判所詰
同　九年十二月　判事　東京地方裁判所豫備判事
同　十年一月　横濱地方裁判所判事
同　十一年七月　東京地方裁判所判事
昭和三年七月　東京地方裁判所部長

東京地方裁判所部長
從六位
三野昌治

明治二十六年九月二十五日生
香川縣香川郡淺野村
大正八年七月　京都帝國大學法學部卒業
同　年八月　司法官試補　神戸地方裁判所詰
同　九年五月　東京地方裁判所詰
同　十年四月　判事　京都地方裁判所豫備判事
同　年八月　神戸地方裁判所判事
同　年十一月　東京地方裁判所判事
昭和三年十月　東京地方裁判所部長

東京地方裁判所部長
從六位
石井修二

明治二十六年十二月二十八日生
岩手縣和賀郡澤內村
大正六年七月　東京帝國大學法科大學卒業
同　七年三月　司法官試補　東京地方裁判所詰
同　十年五月　判事　東京地方裁判所豫備判事
同　年十一月　靜岡地方裁判所判事
同　十四年七月　東京區裁判所判事
同　十五年十二月　東京地方裁判所部長
昭和三年十月　民法改正調査委員會幹事

東京地方裁判所部長
從六位
齊藤直一

明治二十八年十月二十八日生
東京市小石川區白山御殿町
大正九年十月　東京帝國大學法學部法律科卒業
　　司法官試補　橫濱地方裁判所詰
同　十年七月　東京地方裁判所詰
同　十一年六月　判事　東京地方裁判所豫備判事
同　年七月　東京地方裁判所判事
昭和三年七月　東京地方裁判所部長
同　年十月　民法改正調査委員會幹事

東京地方裁判所部長
從六位
金澤潔

明治二十五年十月二十八日生
熊本縣熊本市古新屋敷町
大正六年七月　東京帝國大學法科大學卒業
同　年八月　司法官試補　東京地方裁判所詰
同　九年六月　判事　東京地方裁判所豫備判事
同　年九月　名古屋地方裁判所判事
同　十年十二月　東京地方裁判所判事
同　十二年十月　領事　上海總領事館在勤
同　十五年八月　判事　東京地方裁判所判事
昭和三年七月　東京地方裁判所部長

東京地方裁判所判事
從五位勳五等
塚田正三

明治十年十一月二十日生
新潟縣鵜羽郡高濱町
明治四十年七月　京都帝國大學法科大學卒業
　　司法官試補　東京地方裁判所詰
同　四十二年十一月　判事　岡山地方裁判所判事
大正元年八月　第六高等學校法律及經濟學講師囑託
同　五年七月　前橋地方裁判所判事
同　六年九月　前橋區裁判所監督判事
同　八年六月　郡山區裁判所監督判事
同　年十一月　檢事　長野區裁判所檢事
同　十年四月　東京控訴院檢事
同　十一年二月　東京地方裁判所檢事
同　十三年十月　判事　東京地方裁判所判事

東京地方裁判所判事
從五位勳五等
秋山高彥

明治十三年六月二十八日生
福島縣若松市紺屋町
明治四十一年十月　東京帝國大學法科大學卒業
　　司法官試補　水戶地方裁判所詰
同　四十四年三月　判事　水戶地方裁判所豫備判事
同　年五月　大館區裁判所判事
大正元年十月　濱松區裁判所判事
同　二年十二月　東京區裁判所判事
同　五年七月　大阪地方裁判所判事
同　十二年四月　大阪地方裁判所部長
同　十五年三月　東京地方裁判所判事

東京地方裁判所判事
従五位勲六等
## 藤本梅一

明治十四年四月十日生
山口縣厚狹郡吉部村
明治三十五年九月　私立關西法律學校卒業
大正二年十二月　判檢事登用第一回試験及第
同　司法官試補　千葉地方裁判所詰
同　四年七月　判事　千葉地方裁判所豫備判事
同　年十月　小樽區裁判所判事
同　五年八月　長野地方裁判所判事
同　年十二月　上田區裁判所判事
同　六年九月　高田區裁判所判事
同　七年七月　長岡區裁判所判事
同　十年十二月　長野地方裁判所飯田支部判事
同　十四年四月　前橋地方裁判所判事
同　十五年十二月　東京地方裁判所判事

東京地方裁判所判事
正六位
## 松南健彦

明治十九年一月十二日生
東京市小石川區指ヶ谷町
大正二年七月　東京帝國大學法科大學卒業
同　年八月　司法官試補　東京地方裁判所詰
同　三年十一月　辯護士名籍登錄
同　六年十二月　判事　神戸地方裁判所判事
同　八年八月　大阪地方裁判所判事
同　年十月　大阪區裁判所判事
同　十年七月　東京地方裁判所判事

東京地方裁判所判事
正六位
## 藤田悟

明治二十五年五月十五日生
金澤市主馬町
大正六年三月　東京帝國大學法科大學卒業
同　年五月　司法官試補　千葉地方裁判所詰
同　七年十一月　判事　千葉地方裁判所豫備判事
同　八年一月　千葉地方裁判所判事
同　年六月　浦和地方裁判所判事
同　十二年八月　東京區裁判所判事
同　十五年七月　新潟地方裁判所部長
昭和二年八月　甲府地方裁判所部長
同　三年七月　東京地方裁判所判事

東京地方裁判所判事
正六位
## 柴田元一

明治二十三年四月五日生
東京市牛込區赤城下町
大正四年七月　私立中央大學卒業
同　六年十二月　判檢事登用第一回試験及第
司法官試補　浦和地方裁判所詰
同　八年七月　判事　浦和地方裁判所豫備判事
同　年九月　浦和地方裁判所判事
同　十一年四月　前橋區裁判所判事
同　十五年七月　濱松區裁判所判事
昭和三年七月　東京地方裁判所判事

東京地方裁判所判事
正六位
## 中里龍

明治二十五年十一月一日生
群馬縣群馬郡東村
大正六年七月　東京帝國大學法科大學卒業
同　八年八月　司法官試補　靜岡地方裁判所詰
同　八年五月　判事　靜岡地方裁判所豫備判事
同　七年七月　福井地方裁判所判事
同　十年十二月　長野區裁判所判事
同　十四年七月　横濱地方裁判所判事
昭和二年三月　靜岡地方裁判所部長
同　三年七月　東京地方裁判所判事

東京地方裁判所所判事
從六位勳六等
## 谷井辰藏

明治十四年一月十三日生
大分縣宇佐郡宇佐町
明治三十八年七月　私立日本大學專門部法律科卒業
大正七年十二月　判檢事登用第一回試驗及第
司法官試補　東京地方裁判所詰
同　九年八月　判事　東京地方裁判所豫備判事
同　年十月　千葉地方裁判所判事
同　十年九月　東京地方裁判所判事



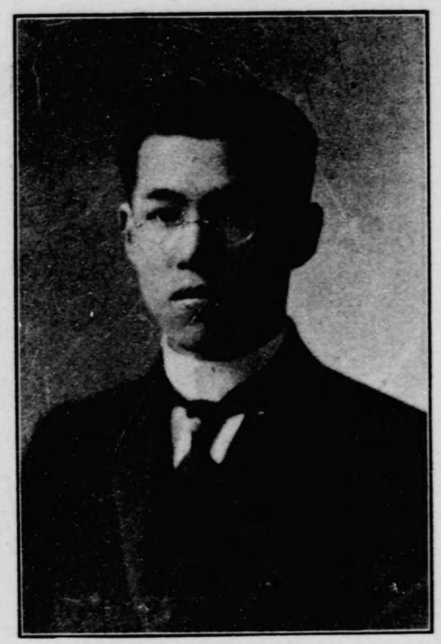

東京地方裁判所判事
從六位
## 大塚今比古

明治二十七年三月十六日生
佐賀縣小城郡多久村
大正八年七月　東京帝國大學法科大學卒業
同　年八月　司法官試補　長崎地方裁判所詰
同　九年五月　東京地方裁判所詰
同　十年四月　判事　名古屋地方裁判所豫備判事
同　年八月　名古屋區裁判所判事
同　十二年四月　東京區裁判所判事
同　十五年七月　土浦區裁判所判事
昭和二年十一月　水戸地方裁判所判事
同　三年五月　東京地方裁判所判事

東京地方裁判所判事
從六位
## 栗原一男

明治二十六年一月九日生
群馬縣碓氷郡磯部村
大正七年七月　東京帝國大學法科大學卒業
同　年八月　司法官試補　東京地方裁判所詰
同　九年十二月　判事　東京地方裁判所豫備判事
同　十年三月　東京地方裁判所判事
同　十五年九月　東京帝國大學法學部講師ヲ囑託ス

東京地方裁判所判事
從六位
**黑川耐而**

明治二十五年十二月十五日生
岡山縣小田郡笠岡町
大正八年七月　東京帝國大學法科大學卒業
同　年八月　司法官試補　大阪地方裁判所詰
同　九年五月　東京地方裁判所詰
同　十年四月　判事　東京地方裁判所豫備判事
同　年六月　東京地方裁判所判事

東京地方裁判所判事
從六位
**中野保雄**

明治二十七年二月十四日生
青森縣三戸郡八戸町
大正八年七月　東京帝國大學法學部卒業
同　年八月　司法官試補　廣島地方裁判所詰
同　九年五月　東京地方裁判所詰
同　十年四月　判事　仙臺地方裁判所豫備判事
同　年八月　仙臺區裁判所判事
同　十三年四月　千葉地方裁判所判事
同　年十二月　東京地方裁判所判事

東京地方裁判所判事
從六位
**石坂修一**

明治二十八年九月十四日生
富山縣中新川郡東加積村
大正八年七月　東京帝國大學法學部卒業
同　年八月　司法官試補　橫濱地方裁判所詰
同　十年四月　判事　東京地方裁判所豫備判事
同　年八月　橫濱地方裁判所判事
同　十三年十二月　東京地方裁判所判事

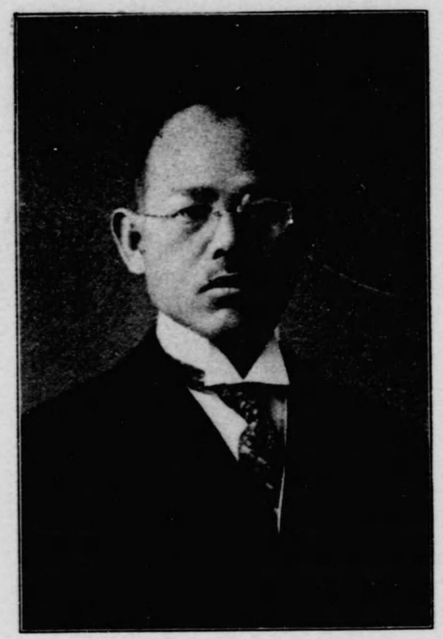

東京地方裁判所判事
從六位
**八木力三**

明治二十三年一月二十三日生
靜岡縣小笠郡加茂村
大正六年三月　東京帝國大學法科大學卒業
同　七年一月　司法官試補　千葉地方裁判所詰
同　年四月　東京地方裁判所詰
同　八年十月　判事　東京地方裁判所豫備判事
同　十年二月　福井地方裁判所判事
同　十一年七月　甲府地方裁判所判事
同　十二年九月　東京地方裁判所判事

東京地方裁判所判事
從六位
**柳川昌勝**

明治二十八年十月十七日生
東京市淺草區田島町
大正九年七月　東京帝國大學法學部法律科卒業
同　年八月　司法官試補　橫濱地方裁判所詰
同　十年五月　東京地方裁判所詰
同　十一年四月　判事　東京地方裁判所豫備判事
同　年七月　東京地方裁判所判事
同　十五年八月　主意的論理ニ就テノ調査研究ヲ命ス
昭和三年十月　民法改正調査委員會幹事ヲ囑託ス

東京地方裁判所判事
從六位
**藤江忠二郎**

明治二十七年一月一日生
靜岡縣小笠郡加茂村
大正八年十月　東京帝國大學法學部法律科卒業
同　九年九月　司法官試補　長野地方裁判所詰
同　十年六月　東京地方裁判所詰
同　十一年六月　判事　東京地方裁判所豫備判事
同　年七月　東京地方裁判所判事

東京地方裁判所判事
從六位
**大野璋五**

明治二十八年五月十三日生
新潟縣北蒲原郡聖籠村
大正八年七月　東京帝國大學法科大學卒業
同　九年十月　司法官試補　水戸地方裁判所詰
同　十年七月　東京地方裁判所詰
同　十一年六月　判事　東京地方裁判所豫備判事
同　年七月　東京地方裁判所判事

東京地方裁判所判事
從六位
**村尾元良**

明治二十七年十月十七日生
愛媛縣新居郡新居濱町
大正七年七月　京都帝國大學法科大學卒業
同　年八月　司法官試補　京都地方裁判所詰
同　九年六月　檢事　京都地方裁判所豫備檢事
同　年七月　判事　京都地方裁判所豫備判事
同　年十月　名古屋地方裁判所判事
同　十年七月　橫濱地方裁判所判事
同　十二年四月　東京地方裁判所判事

東京地方裁判所判事

從六位

豊田太郎

明治二十六年九月二日生
新潟縣中頸城郡名香山村
大正九年十月　東京帝國大學法學部法律科卒業
同　年十一月　司法官試補　浦和地方裁判所詰
同十一年六月　判事　東京地方裁判所豫備判事
同　年七月　前橋地方裁判所高崎支部判事
同十二年四月　東京地方裁判所判事

東京地方裁判所判事

從六位

小町愈一

明治二十七年七月十六日生
東京府北多摩郡宮澤村
大正八年三月　私立日本大學法律科卒業
同　九年十二月　判檢事登用第一回試験及第
辯護士試験及第
司法官試補　横濱地方裁判所詰
同　十年十月　東京地方裁判所詰
同十一年八月　判事　東京地方裁判所豫備判事
同十二年五月　東京地方裁判所判事

東京地方裁判所判事

從六位

前野順一

明治二十二年四月十日生
東京市小石川區小日向臺町
大正九年七月　私立中央大學卒業
同　年十二月　判檢事登用第一回試験及第
辯護士試験及第
司法官試補　横濱地方裁判所詰
同　十年十月　東京地方裁判所詰
同十一年八月　判事　東京地方裁判所豫備判事
同十二年五月　東京地方裁判所判事

東京地方裁判所判事

從六位

藤井五一郎

明治二十五年十一月一日生
下關市田中町
大正七年七月　東京帝國大學法科大學卒業
同　年八月　司法官試補　東京地方裁判所詰
同九年六月　判事　東京地方裁判所豫備判事
同　年九月　東京地方裁判所判事
同十二年二月　獨逸國ニ留學
同　年同月　陪審員設置ニ關スル實況調査囑託
歐州ニ於ケル刑務所制度ノ實況調査
囑託
同　十四年十一月　歸朝
同　年十二月　東京地方裁判所判事
同十五年三月　刑事局ノ事務ヲ囑託ス

東京地方裁判所判事
從六位
**飯塚敏夫**

明治三十年十一月十三日生
新潟縣中頸城郡新道村
大正十年五月 東京帝國大學法科大學卒業
司法官試補 橫濱地方裁判所詰
同 十一年三月 東京地方裁判所詰
同 十二年三月 判事 東京地方裁判所豫備判事
同 年五月 東京地方裁判所判事
昭和二年六月 刑法僞造罪改正ノ理論的根拠ノ調査研究ヲ命ス

東京地方裁判所判事
從六位
**佐藤藤佐**

明治二十七年一月七日生
秋田縣由利郡小出村
大正十年四月 東京帝國大學法學部卒業
同 年五月 司法官試補 橫濱地方裁判所詰
同 十一年三月 東京地方裁判所詰
同 十二年三月 判事 東京地方裁判所豫備判事
同 年五月 東京地方裁判所判事
同 十五年三月 刑事局ノ事務囑託

東京地方裁判所判事
從六位
**關宏二郎**

明治三十一年二月六日生
新潟縣南蒲原郡加茂町
大正十年四月 東京帝國大學法科大學卒業
同 年五月 司法官試補 橫濱地方裁判所詰
同 十一年三月 東京地方裁判所詰
同 十二年三月 判事 東京地方裁判所豫備判事
同 年五月 甲府地方裁判所判事
同 十三年八月 東京地方裁判所判事

東京地方裁判所判事
從六位
**根本松男**

明治二十九年三月五日生
東京府豐多摩郡千駄ヶ谷町
大正十年四月 東京帝國大學法科大學卒業
同 年五月 司法官試補 神戸地方裁判所詰
同 十一年三月 橫濱地方裁判所詰
同 年七月 東京地方裁判所詰
同 十二年三月 判事 東京地方裁判所豫備判事
同 年五月 水戸地方裁判所判事
同 年九月 東京地方裁判所判事

東京地方裁判所判事
從六位
上野正秀

明治二十三年四月十二日生
岡山縣岡山市新西大分町
大正九年十月　東京帝國大學法律科卒業
同　年十二月　司法官試補　橫濱地方裁判所詰
同　十一年八月　判事　東京地方裁判所豫備判事
同　十三年一月　東京地方裁判所判事

東京地方裁判所判事
從六位
川添清吉

明治三十一年八月二十七日生
東京市日本橋區濱町
大正九年七月　私立明治大學法律科卒業
同　十年九月　判檢事登用第一回試驗及第
同　年十月　司法官試補　橫濱地方裁判所詰
同　十一年七月　東京地方裁判所詰
同　十二年六月　判事　東京地方裁判所豫備判事
同　十三年一月　東京地方裁判所判事

東京地方裁判所判事
從六位
野上久幸

明治三十一年四月五日生
島根縣美濃郡都茂村
大正十年四月　東京帝國大學法學部法律科卒業
同　年五月　司法官試補　千葉地方裁判所詰
同　十二年四月　東京地方裁判所詰
同　年十二月　判事　東京地方裁判所豫備判事
同　十三年三月　東京地方裁判所判事

東京地方裁判所判事
從六位
濱田潔夫

明治三十年十一月二十九日生
德島縣德島市前川町
大正十一年三月　京都帝國大學法學部卒業
同　年五月　司法官試補　京都地方裁判所詰
同　十二年六月　東京地方裁判所詰
同　年十二月　判事　東京地方裁判所豫備判事
同　十三年三月　東京地方裁判所判事

東京地方裁判所判事
從六位
## 石田壽

明治二十八年四月十一日生
福岡縣福岡市天神町
大正八年十月　高等試驗行政科合格
同九年七月　東京帝國大學法學部法律科卒業
同十一年五月　司法官試補　橫濱地方裁判所詰
同十二年四月　東京地方裁判所詰
同年十二月　判事　東京地方裁判所豫備判事
同十三年五月　東京地方裁判所判事

東京地方裁判所判事
從六位
## 中野峯夫

明治二十九年六月五日生
大分縣東國東郡中武藏村
大正十一年三月　京都帝國大學法學部卒業
同年五月　司法官試補　京都地方裁判所詰
同十二年十二月　判事　東京地方裁判所豫備判事
同十三年五月　東京地方裁判所判事

東京地方裁判所判事
正七位
## 德田敬二郎

明治三十年三月十六日生
東京市牛込區赤城下町
大正九年七月　東京帝國大學法律科卒業
同年八月　司法官試補　神戶地方裁判所詰
同十一年四月　判事　東京地方裁判所豫備判事
同年七月　東京地方裁判所判事
同年同月　退職
同十四年四月　橫濱區裁判所判事
昭和三年七月　東京地方裁判所判事

東京地方裁判所判事
正七位
## 林義雄下

明治三十三年一月三日生
岐阜縣大野郡高山町
大正十年七月　中央大學法科卒業
同十二年二月　判事檢事登用第一回試驗及第
同年三月　司法官試補　東京地方裁判所詰
同十三年十二月　判事　東京地方裁判所豫備判事
同十五年三月　東京地方裁判所判事

東京地方裁判所判事
正七位
細谷啓二郎

明治二十六年十一月九日生
群馬縣邑樂郡長柄村
大正十二年二月　判事檢事登用第一回試驗及第
同　年同月　辯護士試驗及第
同　年三月　司法官試補　東京地方裁判所詰
同　十三年十二月　判事　東京地方裁判所豫備判事
同　十五年三月　東京地方裁判所判事



東京地方裁判所判事
正七位
奥野健一

明治三十一年十一月十八日生
和歌山縣西牟婁郡三舞村
大正十二年三月　東京帝國大學法律學科卒業
同　年五月　司法官試補　東京地方裁判所詰
同　十四年三月　判事　東京地方裁判所豫備判事
同　十五年七月　東京地方裁判所判事

東京地方裁判所判事
正七位
花輪三次郎

明治三十一年三月三十日生
山形縣東村山郡千布村
大正十一年三月　京都帝國大學法律科卒業
同　十二年五月　司法官試補　東京地方裁判所詰
同　十四年三月　判事　東京地方裁判所豫備判事
同　十五年七月　東京地方裁判所判事

東京地方裁判所判事
正七位
横田正俊

明治三十二年一月十一日生
長野縣埴科郡松代町
大正十二年三月　東京帝國大學法學部法律科卒業
同　十二年五月　司法官試補　東京地方裁判所詰
同　十四年三月　判事　東京地方裁判所豫備判事
同　十五年七月　東京地方裁判所判事

東京地方裁判所判事
正七位
村上成幸

明治二十七年三月十四日生
宮城縣仙臺市小田原宮町
大正十二年二月 辯護士試驗及第
同 年同月 判事檢事登用第一回試驗及第
同 年三月 司法官試補 東京地方裁判所詰
同 十三年十二月 判事 東京地方裁判所豫備判事
同 十五年五月 東京地方裁判所判事

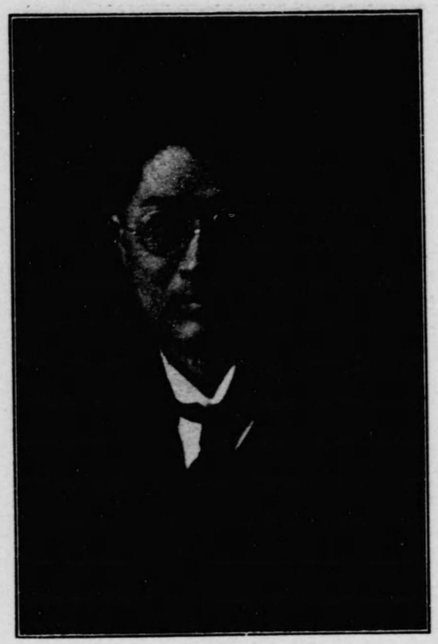

東京地方裁判所判事
正七位
秋山賢藏

明治二十九年三月二十九日生
山梨縣西八代郡市川大門町
大正十年四月 東京帝國大學法學部法律科卒業
同 十二年五月 司法官試補 東京地方裁判所詰
同 十四年三月 判事 東京地方裁判所豫備判事
同 十五年八月 橫濱地方裁判所判事
昭和二年五月 東京地方裁判所判事

東京地方裁判所判事
正七位
尾後貫莊太郎

明治三十一年十一月十五日生
東京市京橋區大鋸町
大正十二年三月 東京帝國大學法律科卒業
同 年五月 司法官試補 東京地方裁判所詰
同 十四年三月 判事 東京地方裁判所豫備判事
同 十三年八月 東京地方裁判所判事

東京地方裁判所判事
正七位
下川久市

明治三十年八月二十四日生
福岡縣嘉穗郡二瀨村
大正十二年三月 東京帝國大學法學部法律學科卒業
同 年五月 司法官試補 東京地方裁判所詰
同 十四年三月 判事 東京地方裁判所豫備判事
同 十五年八月 東京地方裁判所判事

東京地方裁判所判事
正七位
奥村益世

明治三十二年二月二十六日生
岐阜縣大垣市外側
大正十二年三月 東京帝國大學法律學科卒業
同 年五月 司法官試補 東京地方裁判所詰
同 十四年三月 判事 東京地方裁判所豫備判事
同 十五年十月 東京地方裁判所判事

東京地方裁判所判事
正七位
大野正太郎

明治三十三年一月二十八日生
東京市芝區白金猿町
大正十二年三月 東京帝國大學法律科卒業
同 年五月 司法官試補 東京地方裁判所詰
同 十四年八月 判事 東京地方裁判所豫備判事
同 十五年十二月 東京地方裁判所判事



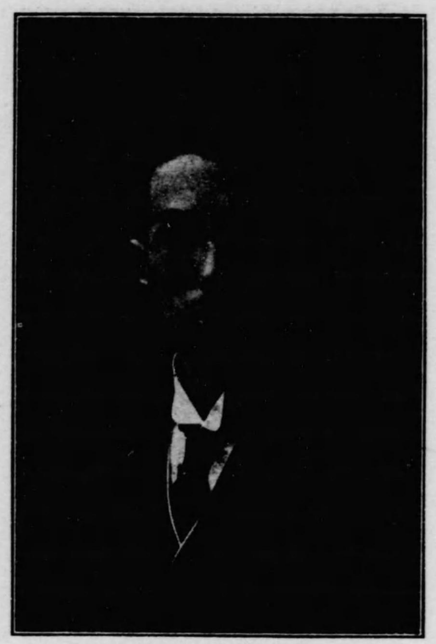

東京地方裁判所判事
正七位
安齋保

明治三十年十一月十一日生
京京市芝區三田老塀町
大正十二年三月 東京帝國大學文學部社會學科卒業
同 年十二月 高等試驗司法科合格
同 十三年四月 東京帝國大學法學部政治學科卒業
同 年五月 司法官試補 東京地方裁判所詰
同 十五年三月 檢事 東京地方裁判所豫備檢事
昭和二年一月 判事 東京地方裁判所豫備判事
同 年八月 東京地方裁判所判事

東京地方裁判所判事
正七位
前野茂

明治三十二年一月二十七日生
岡山縣兒島郡赤崎村
大正十二年十二月 高等試驗司法科合格
同 十三年四月 東京帝國大學法律科卒業
同 年五月 司法官試補 東京地方裁判所詰
同 十五年三月 判事 東京地方裁判所豫備判事
昭和二年八月 東京地方裁判所判事

東京地方裁判所判事
正七位
## 八木田政雄

明治三十一年八月三日生
熊本市下通町
大正十一年三月　京都帝國大學法律科卒業
同　十三年五月　司法官試補　東京地方裁判所詰
同　十五年三月　判事　神戸地方裁判所豫備判事
昭和二年八月　東京地方裁判所判事

東京地方裁判所判事
從七位
## 大塚秀雄

明治三十一年四月九日生
岐阜縣稻葉郡鳥村
大正十一年三月　東京帝國大學法律科卒業
同　年十二月　辯護士名簿登錄
同　十三年三月　司法官試補　東京地方裁判所詰
同　十四年十一月　判事　東京地方裁判所豫備判事
昭和二年二月　東京地方裁判所判事

東京地方裁判所判事
從七位
## 江口新

明治三十一年七月六日生
大分縣宇佐郡宇佐町
大正十二年三月　京都帝國大學法學部法律學科卒業
同　十三年八月　彦根高等商業學校教授
同　十四年三月　司法官試補　東京地方裁判所詰
同　十五年十一月　判事　東京地方裁判所豫備判事
昭和三年三月　東京地方裁判所判事

東京地方裁判所判事
從七位
## 谷林仙一郎

明治三十一年十一月十四日生
愛媛縣伊豫郡下灘村
大正十三年十二月　高等試驗司法科合格
同　十四年二月　日本大學法律科卒業
同　年三月　司法官試補　東京地方裁判所詰
同　十五年十一月　判事　東京地方裁判所豫備判事
昭和三年五月　東京地方裁判所判事

東京地方裁判所判事
從七位
二宮節二郎

明治三十年十月二十七日生
和歌山市山蔭町
大正十二年三月　東京帝國大學法律科卒業
同　十四年三月　司法官試補　東京地方裁判所詰
同　十五年十一月　判事　東京地方裁判所豫備判事
昭和三年七月　東京地方裁判所判事

東京地方裁判所判事
從七位
堀内信之助

明治三十五年六月六日生
東京府南葛飾郡吾嬬町
大正十三年十二月　高等試驗司法科合格
同　十四年三月　東京帝國大學法律科卒業
同　年五月　司法官試補　東京地方裁判所詰
昭和二年三月　檢事　東京地方裁判所豫備檢事
同　三年一月　判事　東京地方裁判所豫備判事
同　年八月　東京地方裁判所判事

東京地方裁判所判事
從七位
高田正

明治三十二年三月二十六日生
北海道札幌市北九條西二丁目
大正十三年十二月　高等試驗司法科合格
同　十四年三月　東京帝國大學法律科卒業
同　年五月　司法官試補　東京地方裁判所詰
昭和二年三月　檢事　東京地方裁判所豫備檢事
同　三年一月　判事　東京地方裁判所豫備判事
同　年八月　東京地方裁判所判事

東京地方裁判所判事
從七位
奥田嘉治

明治三十三年五月二十日生
奈良縣添上郡五ヶ谷村
大正十三年四月　東京帝國大學法律科卒業
同　年五月　任裁判所書記兼司法屬
大臣官房調査課勤務
同　年十二月　高等試驗司法科合格
同　十四年三月　司法官試補
昭和二年三月　判事　東京地方裁判所豫備判事
同　三年十月　東京地方裁判所判事

東京地方裁判所判事
從七位
**内田護文**

明治三十四年三月八日生
山口縣豐浦郡滨末村
大正十三年十一月　高等試驗行政科合格
同　年十二月　同　司法科合格
同　十四年三月　東京帝國大學法律科卒業
同　年五月　司法官試補　東京地方裁判所詰
昭和二年三月　判事　東京地方裁判所豫備判事
同　三年十月　東京地方裁判所判事

東京地方裁判所判事
從七位
**菅原達郎**

明治三十四年二月十日生
宮城縣登米郡米川村
大正十三年十二月　高等試驗司法科合格
同　十四年三月　東京帝國大學法學部法律學科卒業
同　年五月　司法官試補　東京地方裁判所詰
昭和二年三月　判事　東京地方裁判所豫備判事
同　三年十月　東京地方裁判所判事

東京地方裁判所判事
從七位
**赤木曉**

明治三十六年八月一日生
廣島市河原町
大正十四年十一月　高等試驗行政科合格
同　年十二月　高等試驗司法科合格
同　十五年三月　東京帝國大學法學部法律學科卒業
同　年四月　司法官試補　東京地方裁判所詰
昭和二年十二月　判事　東京地方裁判所豫備判事
同　三年十月　東京地方裁判所判事

東京地方裁判所判事
從七位
**岡咲恕一**

明治三十三年九月八日生
廣島縣御調郡吉和村
大正十三年十一月　高等試驗行政科合格
同　十四年三月　東京帝國大學法律科卒業
同　年六月　裁判所書記兼司法屬
大臣官房調査課勤務
同　年十二月　高等試驗司法科合格
同　十五年四月　司法官試補　東京地方裁判所詰
昭和二年十二月　判事　東京地方裁判所豫備判事
同　三年十月　東京地方裁判所判事

東京地方裁判所判事
從七位
**樹村敏**

明治三十四年八月十三日生
愛知縣八名郡舟着村
大正十三年十二月　高等試驗司法科合格
同　十四年三月　京都帝國大學法律科卒業
同　年五月　司法官試補　東京地方裁判所詰
昭和二年十二月　判事　東京地方裁判所豫備判事
同　三年十月　東京地方裁判所判事

東京地方裁判所判事
從七位
**村克己**

明治三十四年七月一日生
兵庫縣三原郡沼島村
大正十三年十一月　高等試驗行政科合格
同　十四年三月　東京帝國大學法律科卒業
同　年十二月　高等試驗司法科合格
同　十五年四月　司法官試補　東京地方裁判所詰
昭和二年十二月　判事　東京地方裁判所豫備判事
同　三年十月　東京地方裁判所判事

東京地方裁判所判事
從七位
**牧野威夫**

明治三十三年十月十七日生
京都府天田郡福知山町
大正十三年四月　東京帝國大學法律科卒業
同　十四年十一月　高等試驗行政科合格
同　年十二月　同　司法科合格
同　十五年四月　司法官試補　東京地方裁判所詰
昭和二年十二月　判事　東京地方裁判所豫備判事
同　三年十月　東京地方裁判所判事

東京地方裁判所判事
從七位
**小黒善藏**

明治二十九年四月二十七日生
栃木縣下都賀郡栃木町
大正八年七月　明治大學卒業
同　九年三月　日本大學卒業
同　十年九月　辯護士試驗及第
同　年同月　判事檢事登用第一回試驗及第
同　年同月　司法官試補　千葉地方裁判所詰
同　十一年七月　依願免司法官試補
同　年八月　辯護士名簿登錄（東京）
同　十二年十二月　裁判制度視察研究ノ爲北米合衆國ニ赴キ紐育市コロンビヤ大學院ニ入學
昭和二年四月　歸朝
同　年七月　司法官試補　東京地方裁判所詰
同　三年八月　判事　東京地方裁判所豫備判事
同　年十月　東京地方裁判所判事

東京地方裁判所判事

從七位

## 石井精一

明治三十一年二月四日生
山口縣阿武郡萩町
大正十三年四月　東京帝國大學法律科卒業
同　年十一月　高等試驗行政科合格
同　年十二月　同　司法科合格
同　十四年三月　司法官試補　東京地方裁判所詰
昭和二年三月　判事　東京地方裁判所豫備判事
同　三年四月　東京地方裁判所判事

東京地方裁判所豫備判事

## 飯山悅治

明治三十七年三月二十六日生
東京市赤坂區青山南町
大正十四年三月　日本大學法律科卒業
同　十五年十二月　高等試驗司法科合格
昭和二年三月　司法官試補　東京地方裁判所詰
同　三年十月　判事　東京地方裁判所豫備判事

東京地方裁判所豫備判事

## 井上文夫

明治三十二年七月二十八日生
神奈川縣橫濱市西戶部町
大正十五年三月　京都帝國大學法學部法律科卒業
同　年十二月　高等試驗司法科合格
昭和二年三月　司法官試補　東京地方裁判所詰
昭和三年十月　判事　東京地方裁判所豫備判事

東京地方裁判所豫備判事

## 內海十樓

明治三十二年一月十九日生
福岡市荒戶町
大正十四年三月　東京帝國大學法律科卒業
同　年六月　任裁判所書記兼司法屬
大臣官房調査課勤務
同　年十二月　高等試驗司法科合格
同　十五年四月　司法官試補　東京地方裁判所詰
昭和三年十月　判事　東京地方裁判所豫備判事

東京地方裁判所豫備判事

## 大塲茂行

明治三十五年三月二十日生
山形市香澄町
大正十五年三月　東京帝國大學法律科卒業
同　年四月　同大學大學院入學
同　年十二月　高等試驗司法科合格
昭和二年三月　司法官試補　東京地方裁判所詰
同　三年十月　判事　東京地方裁判所豫備判事

東京地方裁判所豫備判事

## 岡崎隆

明治三十二年二月十日生
島根縣松江市橫濱町
大正十三年四月　東京帝國大學法律科卒業
同　十五年十二月　高等試驗司法科合格
昭和二年三月　司法官試補　東京地方裁判所詰
同　三年十月　判事　東京地方裁判所豫備判事

東京地方裁判所豫備判事

## 齋藤規矩三

明治三十三年十二月十八日生
山形縣東田川郡淸前村
大正十四年三月　東京帝國大學法學部法律科卒業
昭和元年十二月　高等試驗司法科合格
同　二年三月　司法官試補　東京地方裁判所詰
同　三年十月　判事　東京地方裁判所豫備判事

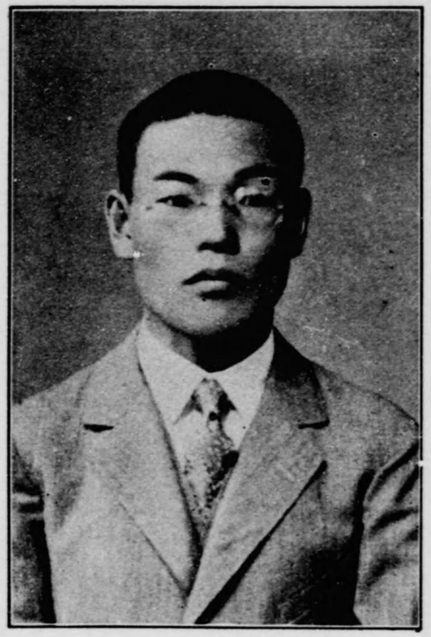

東京地方裁判所豫備判事

## 鈴木忠五

明治三十四年十二月十三日生
新潟縣北魚沼郡藪神村
大正十一年四月　司法屬　大臣官房調査課勤務
同　十二年四月　中央大學法律科卒業
同　十四年十一月　高等試驗行政科合格
同　十五年十二月　高等試驗司法科合格
昭和二年三月　司法官試補　東京地方裁判所詰
同　三年十月　判事　東京地方裁判所豫備判事

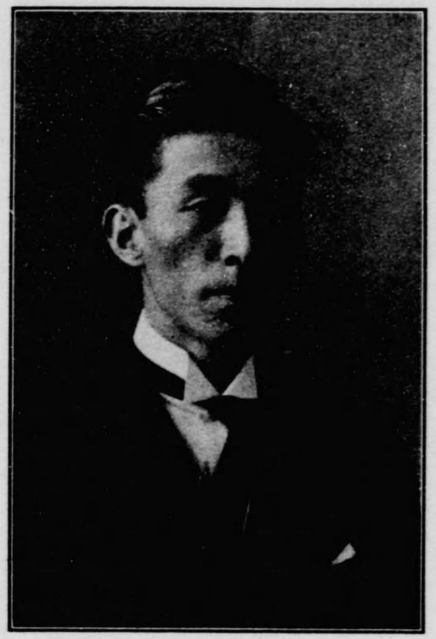

東京地方裁判所豫備判事

## 高野重秋

明治三十六年九月十九日生
愛媛縣松山市河原町
大正十五年三月　中央大學英法科卒業
同　年十二月　高等試驗司法科合格
昭和二年三月　司法官試補　東京地方裁判所詰
昭和三年十月　判事　東京地方裁判所豫備判事

東京地方裁判所豫備判事

## 高山三郎

明治三十三年六月三日生
長野縣北佐久郡小沼村
大正十三年十一月　高等試驗行政科合格
同　十四年三月　東京帝國大學法律科卒業
同　十五年十二月　高等試驗司法科合格
昭和二年三月　司法官試補　東京地方裁判所詰
同　三年十月　判事　東京地方裁判所豫備判事

東京地方裁判所豫備判事

## 千種達夫

明治三十四年四月一日生
兵庫縣飾西郡大藏村
大正十五年三月　早稻田大學英法科卒業
同　十五年十二月　高等試驗行政科　司法科合格
昭和二年三月　司法官試補　東京地方裁判所詰
同　三年十月　判事　東京地方裁判所豫備判事

東京地方裁判所豫備判事

## 中川衛

明治三十四年十一月一日生
岡山縣吉備郡總社町
大正十三年四月　東京帝國大學法律科卒業
同　十五年十二月　高等試驗司法科合格
昭和二年三月　司法官試補　東京地方裁判所詰
同　三年十月　判事　東京地方裁判所豫備判事

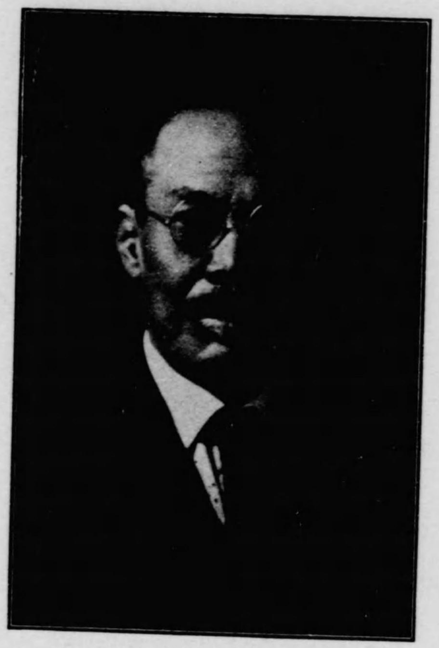

東京地方裁判所豫備判事

## 堀切順

明治三十三年七月十二日生
千葉縣君津郡中郷村
大正十五年十二月　高等試驗司法科合格
昭和二年三月　早稲田大學英法科一學年修了
同　年同月　司法官試補　東京地方裁判所詰
同　三年十月　判事　東京地方裁判所豫備判事

東京地方裁判所通譯官
從六位勳六等

## 若林榮次郎

明治元年二月十四日生
東京市四谷區永住町
大正六年六月　裁判所書記兼司法屬
同　同月　東京地方裁判所書記
同　十年六月　大臣官房秘書課兼職員課勤務
同　十一年五月　大臣官房調査課兼務
同　十三年五月　官制改正ニ人事局兼務
昭和二年一月　裁判所通譯官
東京地方裁判所通譯官
大臣官房調査課勤務
司法省ニ於ケル通譯事務ヲ囑託

東京地方裁判所書記兼通譯官
從六位勳六等

## 鈴木虎之助

慶應二年一月十四日生
東京府荏原郡駒澤村
明治二十一年七月　裁判所書記　横濱始審裁判所書記
同　二十三年十月　横濱地方裁判所書記
同　二十六年十一月　東京地方裁判所書記
同　三十三年六月　休職
同　年六月　通譯囑託
同　三十八年九月　横須賀補獲審檢所書記
同　四十一年四月　裁判所書記　東京地方裁判所書記
同　年七月　衆議院議事課囑託
同　年九月　休職
大正八年十二月　裁判所書記　東京地方裁判所書記
同　十三年五月　裁判所通譯官
東京地方裁判所通譯官

司法官試補
東京地方裁判所

## 竹内正一

明治三十五年七月二十七日生
高知市下知町
大正十三年三月　早稲田大學法律科卒業
同　十四年十二月　高等試驗司法科合格
司法官試補　東京地方裁判所詰

司法官試補
東京地方裁判所
**橋本乾三**

明治三十四年五月十四日生
東京府豊多摩郡澁谷町
大正十五年六月　東京帝國大學法律科卒業
同　年十二月　高等試驗司法科合格
昭和二年三月　司法官試補　東京地方裁判所詰

司法官試補
東京地方裁判所
**磯谷文次**

明治三十五年十二月二日生
千葉縣安房郡鴨川町
大正十五年十二月　高等試驗司法科合格
昭和二年三月　東京帝國大學法律科卒業
同　年四月　司法官試補　東京地方裁判所詰

司法官試補
東京地方裁判所
**石田富平**

明治三十五年九月十三日生
靜岡縣周知郡水窪町
大正十五年十二月　高等試驗司法科合格
昭和二年三月　東京帝國大學法律科卒業
同　年四月　司法官試補　東京地方裁判所詰

司法官試補
東京地方裁判所
**石田和外**

明治三十六年五月二十日生
福井市濟川中町
大正十五年十二月　高等試驗司法科合格
昭和二年三月　東京帝國大學政治學科卒業
同　年四月　司法官試補　東京地方裁判所詰

司法官試補
東京地方裁判所
**馬場數馬**

明治三十七年五月十七日生
靜岡市西草深町
大正十五年十二月　高等試驗司法科合格
昭和二年三月　日本大學法律科卒業
同　年四月　司法官試補　東京地方裁判所詰

司法官試補
東京地方裁判所
**原　增司**

明治三十五年一月二十五日生
岐阜縣惠那郡中津町
大正十五年十二月　高等試驗司法科合格
昭和二年三月　東京帝國大學法律科卒業
同　年四月　司法官試補　東京地方裁判所詰

司法官試補
東京地方裁判所
**早川太郎**

明治三十六年八月六日生
東京市神田區佐久間町
大正十五年十二月　高等試驗司法科合格
昭和二年三月　東京帝國大學政治科卒業
同　年四月　司法官試補　東京地方裁判所詰

司法官試補
東京地方裁判所
**橋本東十郎**

明治三十七年十一月十日生
東京市牛込區水道町
大正十五年十二月　高等試驗司法科合格
昭和二年三月　東京帝國大學法律科卒業
同　年四月　司法官試補　東京地方裁判所詰

補試官法司
東京地方裁判所
**太田耐造**

明治三十六年五月十六日生
東京市赤坂區青山高樹町
大正十五年十二月　高等試驗司法科合格
昭和二年三月　東京帝國大學政治科卒業
同　年四月　司法官試補　東京地方裁判所詰

補試官法司
東京地方裁判所
**尾崎陞**

明治三十七年七月三十一日生
新潟縣中頸城郡明治村
大正十五年十二月　高等試驗司法科合格
昭和二年三月　早稻田大學獨法科卒業
同　年四月　司法官試補　東京地方裁判所詰

補試官法司
東京地方裁判所
**河本喜與之**

明治三十七年十二月九日生
山口縣豐浦郡小月村
大正十五年十二月　高等試驗司法科合格
昭和二年十二月　東京帝國大學法律科卒業
同　年四月　司法官試補　東京地方裁判所詰

補試官法司
東京地方裁判所
**金子文六**

明治三十五年九月六日生
山梨縣東山梨郡大藤村
大正十五年十二月　高等試驗司法科合格
昭和二年三月　中央大學法律科卒業
同　年四月　司法官試補　東京地方裁判所詰

司法官試補
東京地方裁判所
**橫山一郎**

明治三十六年三月五日生
東京府豊多摩郡大久保町
大正十五年十二月　高等試驗司法科合格
昭和二年三月　東京帝國大學法學部法律學科卒業
同　年四月　司法官試補　東京地方裁判所詰

司法官試補
東京地方裁判所
**橫山光彥**

明治三十四年十二月一日生
東京市牛込區南榎町
大正十五年十二月　高等試驗司法科合格
昭和二年三月　東京帝國大學法學部法律學科卒業
同　年四月　司法官試補　東京地方裁判所詰

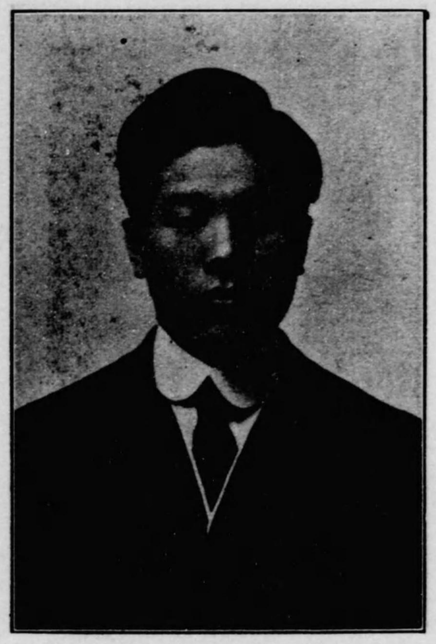

司法官試補
東京地方裁判所
**高原太郎**

明治三十七年四月二十三日生
大分縣宇佐郡八幡村
大正十五年十二月　高等試驗司法科合格
昭和二年三月　東京帝國大學法律科卒業
同　年四月　司法官試補　東京地方裁判所詰

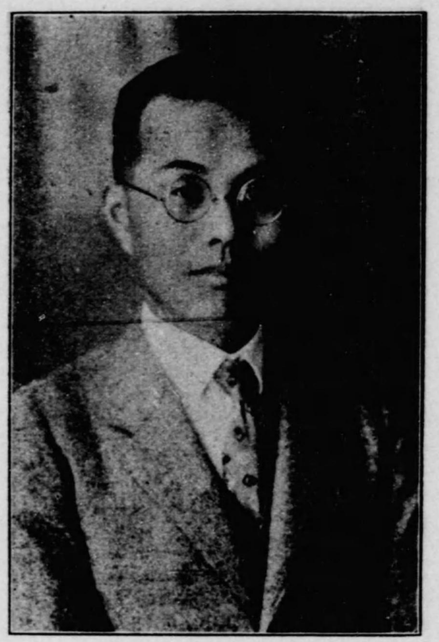

司法官試補
東京地方裁判所
**津島靜雄**

明治三十年十一月二十五日生
廣島縣佐伯郡木野村
大正十五年十二月　高等試驗行政科並司法科合格
昭和二年三月　日本大學法律科卒業
同　年四月　司法官試補　東京地方裁判所詰

補試官法司
東京地方裁判所
中村伊八

明治二十七年一月十六日生
靜岡縣濱名郡雄踏村
大正十五年十二月　高等試驗行政科並司法科合格
昭和二年四月　日本大學法律科卒業
同　年同月　司法官試補　東京地方裁判所詰

補試官法司
東京地方裁判所
中島忠三郎

明治三十三年九月四日生
群馬縣碓井郡岩野谷村
大正十四年四月　中央大學英法科卒業
同　年十二月　高等試驗司法科合格
昭和二年四月　司法官試補　東京地方裁判所詰

補試官法司
東京地方裁判所
村口康次郎

明治三十六年二月七日生
東京市神田區今川小路
大正十五年十二月　高等試驗司法科合格
昭和二年三月　東京帝國大學法律科卒業
同　年四月　司法官試補　東京地方裁判所詰

補試官法司
東京地方裁判所
村松俊夫

明治三十五年二月二十日生
東京市赤坂區青山南町
大正十五年十二月　高等試驗司法科合格
昭和二年三月　東北帝國大學法律科卒業
同　年四月　司法官試補　東京地方裁判所詰

司法官試補
東京地方裁判所
**內田實**

明治三十五年七月七日生
栃木縣安蘇郡田沼村
大正十五年十二月　高等試驗司法科合格
昭和二年三月　東京帝國大學法律科卒業
同　年四月　司法官試補　東京地方裁判所詰

司法官試補
東京地方裁判所
**野村佐太男**

明治三十六年一月二十四日生
茨城縣北相馬郡吉原村
大正十五年十二月　高等試驗司法科合格
昭和二年三月　早稲田大學法學部卒業
同　年四月　司法官試補　東京地方裁判所詰

司法官試補
東京地方裁判所
**山根隆二**

明治三十五年五月十四日生
神奈川縣川崎市戸手
大正十五年十二月　高等試驗司法科合格
昭和二年三月　東京帝國大學法律科卒業
回　年四月　司法官試補　東京地方裁判所詰

司法官試補
東京地方裁判所
**山本謹吾**

明治三十五年七月十二日生
兵庫縣加古郡八幡村
大正十五年十二月　高等試驗司法科合格
昭和二年三月　京都帝國大學法律科卒業
同　年四月　司法官試補　東京地方裁判所詰

補試官法司
東京地方裁判所
**山菅正誠**

明治三十一年一月十五日生
靜岡縣靜岡市東草深町
大正十五年十二月　高等試驗司法科合格
昭和二年三月　東京帝國大學政治科卒業
同　年四月　司法官試補　東京地方裁判所詰

補試官法司
東京地方裁判所
**又平俊一郎**

明治三十二年三月五日生
靜岡縣榛原郡下川根村
大正十五年三月　早稻田大學法律科卒業
同　年十二月　高等試驗司法科合格
昭和二年四月　司法官試補　東京地方裁判所詰

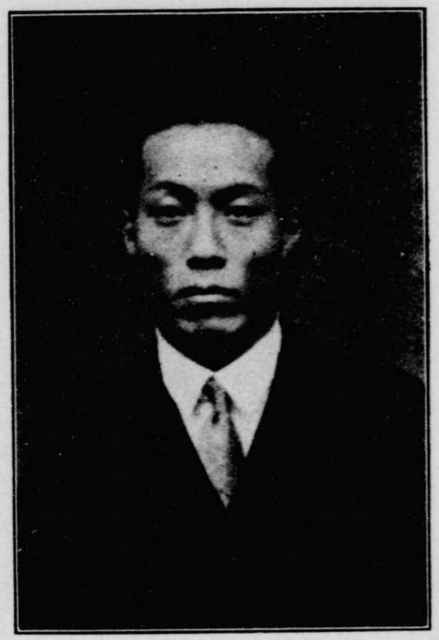

補試官法司
東京地方裁判所
**松原重美**

明治三十六年一月二十八日生
長野縣西筑摩郡王瀧村
大正十五年十二月　高等試驗司法科合格
昭和二年三月　東京帝國大學法律科卒業
同　年四月　司法官試補　東京地方裁判所詰

補試官法司
東京地方裁判所
**增田理助**

明治三十七年三月十五日生
長野縣小縣郡泉田村
大正十五年十二月　高等試驗行政科合格
同　年同月　同　司法科合格
昭和二年三月　東京帝國大學法律科卒業
同　年四月　司法官試補　東京地方裁判所詰

司法官試補
東京地方裁判所
小宮山照雄

明治三十三年一月一日生
山梨縣中巨摩郡敷島村
大正十四年三月　京都帝國大學法學部法律科卒業
同　年十一月　高等試驗行政科合格
同　年十二月　高等試驗司法科合格
昭和二年四月　司法官試補　東京地方裁判所詰

司法官試補
東京地方裁判所
安西光雄

明治三十二年十一月五日生
福岡縣八幡市熊手
大正十四年三月　早稻田大學法學部卒業
同　十五年十二月　高等試驗司法科合格
昭和二年四月　司法官試補　東京地方裁判所詰

司法官試補
東京地方裁判所
城富次

明治三十七年二月二十一日生
東京市日本橋區蠣殼町
大正十五年十二月　高等試驗司法科合格
昭和二年三月　東京帝國大學法學部法律學科卒業
同　年四月　司法官試補　東京地方裁判所詰

司法官試補
東京地方裁判所
下村三郎

明治三十六年一月二日生
兵庫縣城崎郡豐岡町
大正十五年十二月　高等試驗司法科合格
昭和二年三月　東京帝國大學法學部法律學科卒業
同　年四月　司法官試補　東京地方裁判所詰

司法官試補
東京地方裁判所
**高根義三郎**

明治三十六年二月十九日生
東京府荏原郡入新井町
大正十五年三月　東京帝國大學法律科卒業
同　年六月　任裁判所書記兼司法屬
昭和二年十二月　高等試験司法科合格
同　三年四月　司法官試補　東京地方裁判所詰

司法官試補
東京地方裁判所
**玉木貴志男**

明治三十五年六月十日生
三重縣宇治山田市大字中之町
大正十五年十二月　高等試験司法科合格
昭和二年十二月　同　行政科合格
同　三年三月　東京帝國大學法律科卒業
同　年四月　司法官試補　東京地方裁判所詰

司法官試補
東京地方裁判所
**瀧澤正**

明治三十四年六月十四日生
長野縣東筑摩郡坂北村
大正十五年三月　明治大學法科卒業
昭和二年十二月　高等試験司法科合格
同　三年四月　司法官試補　東京地方裁判所詰

司法官試補
東京地方裁判所
**瀧内禮作**

明治三十八年一月十日生
北海道余市郡余市町
昭和二年十二月　高等試験司法科合格
同　三年三月　東北帝國大學法律科卒業
同　年四月　司法官試補　東京地方裁判所詰

司法官試補
東京地方裁判所
**爲成養之助**

明治三十七年四月十六日生
大分縣西國東郡高田町
昭和二年三月　東京帝國大學法律科卒業
同　年十二月　高等試驗司法科合格
同　三年四月　司法官試補　東京地方裁判所詰

司法官試補
東京地方裁判所
**副島次郎**

明治三十七年九月一日生
佐賀縣佐賀郡東與賀村
昭和二年三月　東京帝國大學法律科卒業
同　年十二月　高等試驗司法科合格
同　三年四月　司法官試補　東京地方裁判所詰

司法官試補
東京地方裁判所
**猛田鶴**

明治三十七年一月六日生
福岡縣早良郡脇山村
昭和二年三月　東京帝國大學法律科卒業
同　年十二月　高等試驗司法科合格
同　三年四月　司法官試補　東京地方裁判所詰

司法官試補
東京地方裁判所
**中西宸**

明治三十七年九月二日生
東京市下谷區谷中眞島町
昭和二年十二月　高等試驗司法科合格
同　三年三月　日本大學法律科卒業
同　年四月　司法官試補　東京地方裁判所詰

司法官試補
東京地方裁判所
**長野　潔**

明治三十五年八月十七日生
廣島縣世羅郡西大田村
大正十五年十二月　高等試驗行政科合格
昭和二年十二月　同　司法科合格
同三年三月　東京帝國大學法律科卒業
同四年四月　司法官試補　東京地方裁判所詰

司法官試補
東京地方裁判所
**中島清夫**

明治三十六年五月三十一日生
東京市本鄉區駒込林町
昭和二年十二月　高等試驗行政科並司法科合格
同三年三月　東京帝國大學法律科卒業
同四年四月　司法官試補　東京地方裁判所詰

司法官試補　東京地方裁判所
正八位
**難波榮松**

明治二十六年十一月三日生
山形縣東田川郡黑川村
大正七年十二月　商船學校航海科卒業
同八年十二月　海軍豫備少尉
同十三年十一月　高等試驗行政科合格
同十四年三月　京都帝國大學經濟科卒業
昭和二年十二月　高等試驗司法科合格
同三年三月　東京帝國大學政治科卒業
同四年四月　司法官試補　東京地方裁判所詰

司法官試補
東京地方裁判所
**村田貞一**

明治三十六年五月一日生
山口縣阿武郡明木村
昭和二年十二月　高等試驗司法科合格
同三年四月　中央大學法學部卒業
同　年同月　司法官試補　東京地方裁判所詰

司法官試補
東京地方裁判所
**村田文克**

明治三十八年十月十九日生
京都府久世郡淀町
昭和二年十二月　高等試験司法科合格
同　三年三月　東京帝國大學法律科卒業
同　四年四月　司法官試補　東京地方裁判所詰

司法官試補
東京地方裁判所
**植田秀夫**

明治三十九年二月十三日生
香川縣木田郡川島町
昭和二年十二月　高等試験司法科合格
同　三年三月　東京帝國大學法律科卒業
同　四年四月　司法官試補　東京地方裁判所詰

司法官試補
東京地方裁判所
**久保田榮祐**

明治三十六年五月二十日生
東京市麻布區笄町
大正十五年十二月　高等試験行政科合格
昭和二年三月　日本大學法文學部法律學科卒業
同　年十二月　高等試験司法科合格
同　三年四月　司法官試補　東京地方裁判所詰

司法官試補
東京地方裁判所
**柳川眞文**

明治三十六年三月二十一日生
東京市淺草區田島町
昭和二年三月　東京帝國大學法律科卒業
同　年十二月　高等試験行政科並司法科合格
同　三年四月　司法官試補　東京地方裁判所詰

司法官試補
東京地方裁判所
**山下卯吉**

明治三十六年三月三十日生
兵庫縣飾磨郡置塩村
大正十一年七月　高等試驗豫備試驗合格
同　十二年四月　裁判所書記
昭和　二年十二月　高等試驗司法科合格
同　三年四月　司法官試補　東京地方裁判所詰

司法官試補
東京地方裁判所
**松村禎彦**

明治三十七年九月十五日生
東京市牛込區辨天町
昭和　二年十二月　高等試驗司法科合格
同　三年三月　東京帝國大學法律科卒業
同　四年四月　司法官試補　東京地方裁判所詰

司法官試補
東京地方裁判所
**劒持延治**

明治三十六年八月十八日生
新潟縣南魚津郡土樽村
昭和　二年四月　早稻田大學法律科卒業
同　年十二月　高等試驗司法科合格
同　三年四月　司法官試補　東京地方裁判所詰

司法官試補
東京地方裁判所
**藤嶋利郎**

明治三十五年十月十一日生
秋田縣北秋田郡綴子村
昭和　二年十二月　高等試驗司法科合格
同　三年三月　東京帝國大學法學部法律科卒業
同　年四月　司法官試補　東京地方裁判所詰

司法官試補 東京地方裁判所

正八位

後藤師郎

明治三十一年八月十日生

大分縣日田郡五和村

大正十五年三月　明治大學法學部法律學科卒業

同　年十二月　高等試驗行政科合格

昭和二年十二月　高等試驗司法科合格

同　三年四月　司法官試補　東京地方裁判所詰

司法官試補

東京地方裁判所

後藤卓幹

明治三十三年七月二十五日生

德島縣德島市富田浦町

大正十四年三月　日本大學法文學部法律學科卒業

同　十五年十二月　高等試驗行政科合格

昭和二年十二月　高等試驗司法科合格

同　三年四月　司法官試補　東京地方裁判所詰

司法官試補

東京地方裁判所

小久保峯雄

明治二十六年五月一日生

三重縣志摩郡神島村

大正十三年三月　立命館大學法律科卒業

同　十五年十一月　高等試驗行政科合格

昭和二年十二月　高等試驗司法科合格

同　三年四月　司法官試補　東京地方裁判所詰

司法官試補

東京地方裁判所

國分好實

明治三十二年四月三十日生

福島縣安達郡杉田村

大正十五年三月　中央大學經濟科卒業

昭和二年十二月　高等試驗司法科合格

同　三年四月　司法官試補　東京地方裁判所詰

司法官試補
東京地方裁判所
寺田輝雄

明治三十七年一月十六日生
新潟縣北蒲原郡新發田町
大正十五年三月　京都帝國大學法學部法律科卒業
昭和二年十二月　高等試驗行政科合格
同　年同月　高等試驗司法科合格
同　三年四月　司法官試補　東京地方裁判所詰

司法官試補
東京地方裁判所
天野野儁一

明治三十六年九月十五日生
靜岡縣志太郡燒津町
昭和二年三月　慶應大學法學部法律科卒業
同　年十二月　高等試驗司法科合格
同　三年四月　司法官試補　東京地方裁判所詰

司法官試補
東京地方裁判所
天野野俊夫

明治三十九年十一月二日生
栃木縣下都賀郡小山町
昭和二年十二月　高等試驗司法科合格
同　三年三月　中央大學法科卒業
同　年四月　司法官試補　東京地方裁判所詰

司法官試補
東京地方裁判所
酒井正已

明治三十八年二月十九日生
茨城縣新治郡榮村
大正十四年四月　早稻田大學法律科卒業
昭和二年十二月　高等試驗司法科合格
同　三年四月　司法官試補　東京地方裁判所詰

補試官法司
東京地方裁判所
坂本謁夫

明治三十五年五月二十五日生
和歌山縣日高郡東内原村
大正十四年十一月　高等試驗行政科合格
同　十五年三月　東京帝國大學法學部法律學科卒業
昭和二年十二月　高等試驗司法科合格
同　三年四月　司法官試補　東京地方裁判所詰

補試官法司
東京地方裁判所
弓削小平

明治二十八年三月十一日生
熊本縣八代郡八代町
大正九年三月　東京高等商業學校專攻部領專科卒業
昭和二年十二月　高等試驗司法科合格
同　三年四月　司法官試補　東京地方裁判所詰

補試官法司
東京地方裁判所
三田高三郎

明治三十二年一月二十二日生
群馬縣山田郡矢場川村
昭和二年十二月　高等試驗司法科合格
同　三年三月　法政大學法文學部法律學科卒業
同　年四月　司法官試補　東京地方裁判所詰

補試官法司
東京地方裁判所
三宅富士郎

明治三十六年八月五日生
東京京府豐多摩郡杉並町
昭和二年三月　東京帝國大學法學部法律學科卒業
同　三年一月　高等試驗司法科合格
同　年四月　司法官試補　東京地方裁判所詰

補試官法司
東京地方裁判所
**宮本彦仙**

明治三十五年六月十六日生
鹿兒島縣日置郡伊集院町
大正十五年四月　日本大學法律科卒業
昭和二年十二月　高等試驗司法科合格
同　三年四月　司法官試補　東京地方裁判所詰

補試官法司
東京地方裁判所
**紫藤宇吉**

明治三十七年一月五日生
富山縣西蘇波郡若林村
昭和二年十二月　高等試驗司法科合格
同　三年三月　京都帝國大學法學部卒業
同　年四月　司法官試補　東京地方裁判所詰

補試官法司
東京地方裁判所
**茂見義勝**

明治三十七年五月二十二日生
岡山縣小田郡笠岡町
昭和二年十二月　高等試驗司法科合格
同　三年三月　東京帝國大學法學部法律學科卒業
同　年四月　司法官試補　東京地方裁判所詰

補試官法司
東京地方裁判所
**東亮明**

明治三十六年五月十四日生
熊本縣菊池郡菊池村
昭和二年三月　東京帝國大學法學部法律科卒業
同　年十二月　高等試驗司法科合格
同　三年四月　司法官試補　東京地方裁判所詰

補試官法司
所判裁方地京東
望月幸三

明治三十三年十一月二十三日生
山梨縣西八代郡楠甫村
大正十四年四月 中央大學經濟學部卒業
同 十五年十二月 高等試驗行政科合格
昭和二年十二月 高等試驗司法科合格
同 三年四月 司法官試補 東京地方裁判所詰

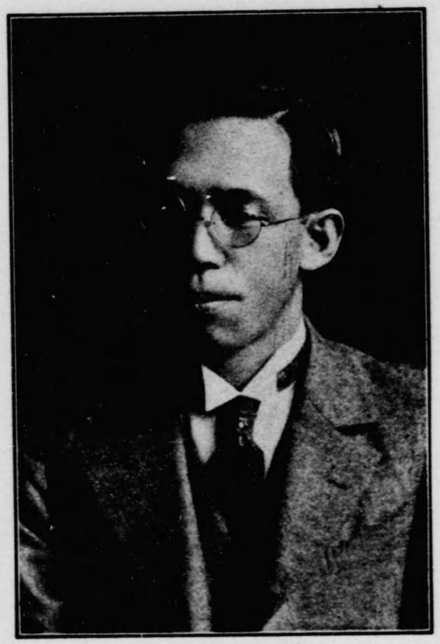

補試官法司
所判裁方地京東
杉田浩

明治三十九年三月六日生
秋田縣秋田市龜ノ丁堀反新町
昭和二年十二月 高等試驗司法科合格
同 三年七月 東京帝國大學法學部法律學科卒業
同 年四月 司法官試補 東京地方裁判所詰

補試官法司
所判裁方地京東
鈴木良一

明治三十四年八月二十七日生
千葉縣匝瑳郡八日市場町
昭和二年十二月 高等試驗司法科合格
同 三年三月 東京帝國大學法學部法律學科卒業
同 年四月 司法官試補 東京地方裁判所詰

補試官法司
所判裁方地京東
鈴木正二

明治三十七年四月一日生
千葉縣君津郡小糸村
昭和二年十二月 高等試驗司法科合格
同 三年三月 東京帝國大學法學部政治科卒業
同 年四月 司法官試補 東京地方裁判所詰

東京地方裁判所監督書記
從六位勳六等
## 本多筑志

明治六年五月四日生
長野縣信濃國下水内郡飯山町
明治二十七年二月　裁判所書記　濱松區裁判所書記
大正四年十一月　大禮記念章授與
同　七年九月　東京區裁判所書記　監督書記
同　十二年四月　東京地方裁判所監督書記
昭和三年七月　高等官七等待遇

東京地方裁判所書記
正七位勳七等
## 萩原錠次郎

明治元年四月七日生
東京府豐多摩郡大久保町
明治二十七年二月　裁判所書記　靜岡區裁判所書記
同　三十二年十一月　東京區裁判所書記
同　三十九年三月　新島區裁判所監督書記
同　四十二年一月　東京地方裁判所書記
同　年三月　依願免本官
大正二年十二月　裁判所書記　東京區裁判所書記
同　十一年二月　東京地方裁判所書記

東京地方裁判所檢事正
正五位勳四等
## 鹽野季彥

明治十三年一月一日生
長野縣埴科郡松代町
明治三十九年七月　東京帝國大學法科大學卒業
同　四十一年四月　司法官試補　靜岡地方裁判所詰
同　年七月　檢事　靜岡地方裁判所豫備檢事
同　年十一月　大阪區裁判所檢事
同　十二年四月　東京區裁判所檢事
同　十三年三月　東京地方裁判所檢事
同　年四月　司法省參事官　刑事局行刑局兼務
同　年十二月　檢事兼司法省參事官
同　十四年四月　東京控訴院檢事
同　十五年七月　兼任司法書記官　刑事局勤務
同　十五年八月　辯護士法改正調査委員會幹事
同　年同月　免兼官
昭和二年三月　文官普通懲戒委員
同　年四月　公證人懲戒委員
同　年十月　歐米各國ヘ出張ヲ命ス
同　年十月　高等官二等
東京地方裁判所檢事正

東京地方裁判所檢事
從五位勳五等
## 松阪廣政

明治十七年三月二十五日生
京都府久世郡宇治町
明治四十三年七月　東京帝國大學法科大學卒業
司法官試補　神戶地方裁判所詰
大正元年十二月　檢事　水戶地方裁判所豫備檢事
同　二年六月　水戶地方裁判所檢事
同　三年九月　横濱地方裁判所檢事
同　四年十月　東京區裁判所檢事
同　八年六月　名古屋區裁判所檢事
同　十二年四月　東京地方裁判所檢事
同　十四年四月　東京控訴院檢事
昭和二年十月　東京地方裁判所檢事

東京地方裁判所檢事
從五位勳六等
**北條磯五郎**

明治十九年一月十五日生
靜岡縣田方郡江間村
大正三年七月　東京帝國大學法科大學卒業
同　司法官試補　浦和地方裁判所詰
五年三月　檢事　東京地方裁判所豫備檢事
同　七年七月　大阪區裁判所檢事
同　十一年七月　東京區裁判所檢事
同　十三年十二月　橫濱區裁判所檢事
同　十五年七月　東京地方裁判所檢事
昭和二年十月　東京控訴院檢事
同　年十二月　東京地方裁判所檢事

東京地方裁判所檢事
從五位勳六等
**中島石雄**

明治十九年六月九日生
三重縣一志郡本村
大正三年七月　東京帝國大學法科大學卒業
同　司法官試補　橫濱地方裁判所詰
五年三月　檢事　東京地方裁判所豫備檢事
同　年四月　橫濱地方裁判所豫備檢事
同　五年七月　橫濱區裁判所檢事
同　十年十二月　東京地方裁判所檢事

東京地方裁判所檢事
從五位勳六等
**秋山要**

明治十七年十二月八日生
東京市小石川區大塚仲町
明治四十四年七月　東京帝國大學法科大學卒業
大正三年二月　司法官試補　東京地方裁判所詰
同　四年十月　檢事　東京地方裁判所豫備檢事
同　五年一月　東京區裁判所檢事
同　九年六月　看守長任用試驗委員
同　十年七月　橫濱地方裁判所檢事
同　十二年四月　典獄　浦和刑務所長
同　十三年十二月　市谷刑務所長
昭和二年十月　檢事　東京地方裁判所檢事

東京地方裁判所檢事
從五位勳六等
**猪原敬勝**

明治二十年九月二十八日生
愛媛縣北宇和郡宇和島町
大正三年七月　東京帝國大學法科大學卒業
同　五年六月　司法官試補　靜岡地方裁判所詰
同　年十月　檢事　靜岡地方裁判所豫備檢事
同　八年六月　山口地方裁判所檢事
同　九年十月　下關區裁判所檢事
同　十三年一月　大分地方裁判所檢事
同　年十二月　佐賀地方裁判所檢事
東京地方裁判所檢事

東京地方裁判所檢事
從五位勳六等

## 鈴木祐彥

明治二十三年七月十六日生
茨城縣新治郡關川村
明治四十四年七月 私立早稻田大學卒業
大正二年十二月 判檢事登用第一回試驗及第
同 四年七月 司法官試補 水戸地方裁判所詰
同 五年十一月 檢事 水戸地方裁判所豫備檢事
同 六年九月 宇都宮地方裁判所檢事
同 七年同月 東京區裁判所檢事
同 八年四月 前橋區裁判所檢事
同 十三年六月 新田區裁判所檢事
同 十四年十一月 東京區裁判所檢事
同 十四年四月 退職
同 十四年四月 東京控訴院檢事
同 十四年四月 東京地方裁判所檢事

東京地方裁判所檢事
從五位勳六等

## 熊谷誠

明治二十二年五月二十七日生
福島縣西白河郡釜子村
大正三年七月 東京帝國大學法科大學卒業
同 五年三月 司法官試補 東京地方裁判所詰
同 六年九月 檢事 長崎地方裁判所豫備檢事
同 七年七月 竹田區裁判所檢事
同 八年十月 大分區裁判所檢事
同 九年六月 山形區裁判所檢事
同 十年十月 橫手區裁判所檢事
同 十一年六月 八戸區裁判所檢事
同 十三年八月 仙臺地方裁判所檢事
同 昭和三年六月 看守長任用試驗委員
同 同年七月 東京區裁判所檢事
司法官試補指導掛
東京地方裁判所檢事

東京地方裁判所檢事
正六位勳六等

## 石郷岡岩男

明治二十一年四月三日生
青森縣弘前市大字馬屋町
大正四年五月 東京帝國大學法科大學卒業
同 六年二月 司法官試補 浦和地方裁判所詰
同 年九月 檢事 札幌地方裁判所豫備檢事
同 十二年四月 大阪地方裁判所檢事
昭和三年七月 東京區裁判所檢事
東京地方裁判所檢事

東京地方裁判所檢事
從五位勳六等

## 平田勳

明治二十一年六月十七日生
東京市下谷區仲御徒町
大正四年五月 東京帝國大學法科大學卒業
同 五年三月 司法官試補 千葉地方裁判所詰
同 六年十月 檢事 東京地方裁判所豫備檢事
同 年十二月 東京地方裁判所檢事
同 八年七月 靜岡區裁判所檢事
同 十年七月 東京區裁判所檢事
同 十四年四月 歐米各國へ出張ヲ命ス
昭和三年七月 東京地方裁判所檢事

東京地方裁判所檢事
正六位勳六等
## 金澤次郎

明治二十一年四月十日生
兵庫縣川邊郡尼ヶ崎市
大正四年五月　東京帝國大學法科大學卒業
同　六年二月　司法官試補　東京地方裁判所詰
同　九年九月　檢事　札幌地方裁判所豫備檢事
同　十四年三月　東京地方裁判所檢事
同　十五年九月　司法官試補指導掛
昭和二年十二月　司法官試補考試委員
同　三年七月　東京控訴院檢事
同　東京地方裁判所檢事

東京地方裁判所檢事
正六位
## 龜山愼一

明治二十五年十一月二十日生
栃木縣上都賀郡鹿沼町
大正四年七月　私立中央大學法律科卒業
同　五年十二月　判檢事登用第一回試驗及第
辯護士試驗合格
同　司法官試補　橫濱地方裁判所詰
同　七年七月　判事　橫濱地方裁判所判事
同　同年同月　檢事　橫濱地方裁判所檢事
同　九年三月　小田原區裁判所檢事
同　年十二月　前橋區裁判所檢事
同　十一年四月　東京區裁判所檢事
昭和三年七月　東京地方裁判所檢事

東京地方裁判所檢事
正六位
## 三田勝

明治二十年六月十二日生
京都市上京區聖護院山王町
大正五年六月　東京帝國大學法科大學卒業
同　同年同月　司法官試補　大阪地方裁判所詰
同　七年二月　判事　大阪地方裁判所判事
同　七年七月　大阪地方裁判所豫備判事
同　九年三月　大阪區裁判所判事
同　十二年五月　大阪地方裁判所判事
同　年十一月　領事　奉天在勤
同　十五年六月　遼陽兼勤
同　同年九月　哈爾賓在勤
同　年十一月　長春並吉林兼勤
同　年十二月　滿洲里兼勤
昭和三年五月　檢事　東京地方裁判所檢事
歐洲諸國ヘ出張ヲ命ス
同　年六月

東京地方裁判所檢事
正六位
## 渡邊俊雄

明治二十二年十二月十八日生
愛知縣海部郡神守村
大正六年六月　京都帝國大學法科大學卒業
同　年八月　司法官試補　名古屋地方裁判所詰
同　八年三月　檢事　名古屋地方裁判所檢事
同　年六月　岐阜區裁判所檢事
同　十二年四月　御蔭區裁判所檢事
同　十四年七月　東京地方裁判所檢事

東京地方裁判所豫備檢事

## 古橋浦四郎

明治三十五年三月五日生
愛知縣北設樂郡稻橋村
大正十四年十二月　高等試驗司法科合格
同　十五年三月　京都帝國大學法律科卒業
同　年四月　司法官試補　東京地方裁判所詰
昭和三年十月　檢事　東京地方裁判所豫備檢事

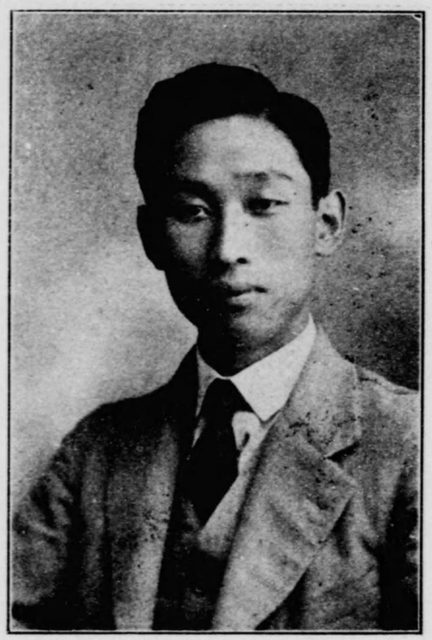

東京地方裁判所豫備檢事

## 山本稜威雄

明治三十三年二月三日生
靜岡縣濱名郡積志村
大正十四年三月　早稻田大學法律科卒業
同　十五年十二月　高等試驗司法科合格
昭和二年三月　司法官試補　東京地方裁判所詰
同　三年十月　檢事　東京地方裁判所豫備檢事

東京地方裁判所豫備檢事

## 小幡勇三郎

明治三十七年二月一日生
東京府北豐島郡高田町
大正十五年三月　早稻田大學法學部卒業
同　年同月　任裁判所書記兼司法屬
同　年同月　大臣官房調査課勤務
同　年十二月　高等試驗司法科合格
昭和二年三月　司法官試補　東京地方裁判所詰
同　三年十月　檢事　東京地方裁判所豫備檢事

東京地方裁判所檢事

正六位

## 山井浩

明治二十四年八月二十九日生
福井縣坂井郡高椋村
大正六年七月　東京帝國大學法科大學卒業
同　年八月　司法官試補　橫濱地方裁判所詰
同　八年三月　檢事　橫濱地方裁判所豫備檢事
同　年同月　新潟地方裁判所檢事
同　年十月　橫濱地方裁判所檢事
同　十一年十一月　東京地方裁判所檢事

東京地方裁判所檢事局監督書記
從七位勳八等

## 臼杵正一

明治十九年一月十七日生
東京市四谷區花園町
明治四十一年 二月 裁判所書記 東京區裁判所檢事局監督書記
大正 四年十一月 大禮記念章授與
同 十二年 四月 東京地方裁判所檢事局監督書記

東京區裁判所監督判事
從五位勳五等

## 立石種一

明治十二年三月二十六日生
佐賀縣小城郡小城町
明治四十一年 七月 東京帝國大學法科大學卒業
同 四十三年 八月 司法官試補 東京地方裁判所詰
同 年十一月 判事 東京地方裁判所豫備判事
大正 元年 八月 長崎區裁判所判事
同 年十一月 那覇地方裁判所判事
朝鮮總督府判事 平壤地方法院鎭南浦支廳判事
同 三年 四月 平壤地方法院判事
同 四年 三月 朝鮮總督府事務官
同 十年 一月 判事 大阪區裁判所判事
同 十一年九月 大阪控訴院判事
同 十二年十二月 大津地方裁判所部長
同 十五年 七月 京都區裁判所監督判事
昭和 三年 七月 東京區裁判所監督判事

東京區裁判所判事
從五位勳五等

## 栗山五郎

明治七年三月二十七日生
東京市牛込區北町
明治三十九年 七月 東京帝國大學法科大學卒業
同 四十一年 四月 司法官試補 東京地方裁判所詰
同 年 六月 判事 東京地方裁判所豫備判事
同 四十二年 五月 函館區裁判所判事
同 四十三年十一月 新潟地方裁判所判事
大正 二年 六月 木更津區裁判所判事
同 四年 七月 千葉地方裁判所判事
同 六年 九月 東京地方裁判所判事
同 同 月 土浦區裁判所判事
同 八年 六月 廳生區裁判所判事
同 同 月 太田區裁判所判事
同 十年 六月 前橋區裁判所監督判事
同 十三年 一月 東京控訴院判事
同 年十二月 東京區裁判所判事

東京區裁判所判事
從五位勳五等

## 松崎貞雄

明治十三年一月五日生
群馬縣前橋市紳明町一五
明治四十年 七月 東京帝國大學法科大學卒業
同 四十一年 五月 司法官試補 前橋地方裁判所詰
同 四十三年 一月 判事 甲府地方裁判所判事
同 四十五年 五月 京都區裁判所判事
大正 二年 七月 高知區裁判所判事
同 三年十一月 長野地方裁判所判事
同 五年 五月 浦和區裁判所判事
同 八年 六月 八日市場區裁判所判事
同 九年 四月 東京區裁判所判事
同 十年十二月 千葉地方裁判所木更津支部判事
同 十三年 一月 東京控訴院判事
同 年十二月 東京區裁判所判事

東京區裁判所判事
正五位勳四等
## 土屋忠右衛門

明治十二年十二月八日生
千葉縣山武郡日向村
明治三十四年 七月 私立東京法學院卒業
同 三十五年十一月 判檢事登用第一回試驗及第
司法官試補 大ヶ地方裁判所詰
同 三十八年 四月 判事 大曲區裁判所判事
同 三十九年十二月 大館區裁判所判事
同 四十年十一月 高田區裁判所判事
同 四十一年 六月 宇都宮地方裁判所判事
同 四十五年 二月 東京地方裁判所判事
大正 二年 五月 水戸地方裁判所判事
同 四年十二月 東京區裁判所判事
同 八年 六月 高崎區裁判所判事
同 十年 七月 東京區裁判所判事

東京區裁判所判事
從五位勳五等
## 松田篤二郎

明治十四年六月二十九日生
石川縣金澤市長町二番町
明治三十九年 七月 東京帝國大學法科大學卒業
司法官試補 浦和地方裁判所詰
同 四十一年 四月 判事 高岡區裁判所判事
同 四十二年 五月 富山地方裁判所判事
同 四十四年 十月 金澤地方裁判所判事
同 四十五年 六月 安濃津地方裁判所判事
大正 四年 十月 宇都宮區裁判所判事
同 六年十二月 千葉區裁判所判事
同 十一年 七月 東京區裁判所判事

東京區裁判所判事
正六位勳五等
## 楊井孫八

明治八年十二月二十二日生
山口縣阿武郡萩町
明治四十一年 七月 東京帝國大學法科大學卒業
司法官試補 東京地方裁判所詰
同 四十三年 八月 判事 東京地方裁判所豫備判事
同 年十二月 高知地方裁判所判事
大正 二年 六月 神戸區裁判所判事
同 五年 三月 大阪區裁判所判事
同 七年十二月 大津地方裁判所判事
同 九年 一月 彦根區裁判所判事
同 年 十月 宇都宮地方裁判所判事
同 年十二月 東京區裁判所判事

東京區裁判所判事
正六位勳六等
## 田村與一

明治十六年五月二日生
長野縣諏訪郡北山村
明治四十五年 七月 東京帝國大學法科大學卒業
司法官試補 橫濱地方裁判所詰
判事 橫濱地方裁判所豫備判事
大正 三年 四月
同 九月 福島區裁判所判事
同 年十一月 水戸區裁判所判事
同 五年 八月 水戸地方裁判所判事
同 年十二月 橫濱地方裁判所判事
同 九年 三月 宇都宮地方裁判所判事
同 十年 三月 大田原區裁判所判事
同 十一年 七月 前橋地方裁判所判事
同 十三年 一月 高崎區裁判所判事
同 十四年 四月 東京區裁判所判事

東京區裁判所判事
從五位勳五等
## 神津正之

明治十一年七月六日生
長野縣北佐久郡志賀村
明治四十一年七月　東京帝國大學法科大學卒業
　同　司法官試補　宇都宮地方裁判所詰
同　四十三年八月　判事　宇都宮地方裁判所豫備判事
同　年十二月　函館區裁判所判事
大正元年十二月　高田區裁判所判事
同　二年五月　新潟地方裁判所判事
同　三年二月　新潟區裁判所判事
同　五年十二月　土浦區裁判所判事
同　八年七月　横濱區裁判所判事
同　十二年四月　八王子區裁判所判事
昭和三年七月　東京區裁判所判事

東京區裁判所判事
正六位勳六等
## 兩角誠英

明治二十一年四月一日生
長野縣諏訪郡北山村
大正三年十月　東京帝國大學法科大學卒業
同　四年二月　司法官試補　浦和地方裁判所詰
同　五年十月　判事　新潟地方裁判所豫備判事
同　六年二月　檢事　新潟地方裁判所豫備檢事
同　年七月　判事　新潟地方裁判所豫備判事
同　年九月　米澤區裁判所判事
同　八年八月　秋田地方裁判所判事
同　十三年四月　仙臺地方裁判所判事
同　十五年八月　社會適化ニ伴フテ發生スル犯罪ニ就テ調査研究ヲ命セラル
昭和二年八月　東京區裁判所判事

東京區裁判所判事
正六位勳六等
## 藤沼藤七郎

明治二十年十一月三十日生
栃木縣河内郡吉田村
大正三年七月　東京帝國大學法科大學卒業
同　年八月　司法官試補　靜岡地方裁判所詰
同　四年五月　東京地方裁判所詰
同　五年三月　判事　東京地方裁判所豫備判事
同　年七月　小倉區裁判所判事
同　六年十月　辯護士名籍登錄（宇都宮地方）
同　七年七月　山形地方裁判所判事
同　九年三月　長野地方裁判所判事
同　十年四月　長野師範學校教授囑託
同　十二年四月　東京區裁判所判事

東京區裁判所判事
正　六　位
## 芳賀健治

明治十七年二月十六日生
宮城縣名取郡長町
明治四十四年七月　東京帝國大學法科大學卒業
大正三年一月　司法官試補　福島地方裁判所詰
同　六年九月　辯護士名簿登錄（仙臺）
同　七年十二月　判事　旭川地方裁判所判事
同　八年六月　旭川區裁判所判事
同　十一年十月　花卷區裁判所判事
同　十三年四月　東京區裁判所判事
同　年同月　退職
同　十四年十一月　英獨ニ於ケル陪審制度ノ實況及幼年犯罪者ニ對スル處遇ノ調査ヲ囑託
同　年同月　歐米ヘ旅行
同　十五年二月　米國經由歸朝
昭和三年十月　東京地方裁判所判事
　　東京區裁判所判事

東京區裁判所判事
正六位勳六等
## 荻原朋三

明治十八年五月十九日生
群馬縣新田郡笠懸村
明治四十五年三月　私立日本大學卒業
大正六年十二月　判檢事登用第一回試驗及第
同　司法官試補　千葉地方裁判所詰
同　八年七月　判事　八日市場區裁判所判事
同　十年四月　飯田區裁判所判事
同　十一年七月　高田區裁判所判事
同　十二年八月　相川區裁判所判事
同　十四年五月　東京區裁判所判事

東京區裁判所判事
正六位
## 神垣秀六

明治二十一年三月一日生
福岡縣田川郡彦山村
大正五年七月　京都帝國大學法科大學卒業
同　八年八月　司法官試補　東京地方裁判所詰
同　七年四月　判事　東京地方裁判所豫備判事
同　七年七月　仙臺地方裁判所判事
同　八年六月　石卷區裁判所判事
同　八年八月　東京地方裁判所判事
同　十一年十一月　退職
同　同月　英國ニ於ケル仲裁裁判制度ノ調査ヲ囑託
同　年十二月　出發大正十三年五月十一日迄英國ニ滯在倫敦大學ニ於テ英契約法ヲ專攻
同　十三年九月　歸朝
同　年十一月　東京區裁判所判事

東京區裁判所判事
從六位
## 野田虎七

明治十九年三月二十一日生
福岡縣八女郡上妻村
大正四年二月　京都帝國大學法學部法律學科卒業
同　年三月　司法官試補　東京地方裁判所詰
同　五年十月　檢事　東京地方裁判所豫備檢事
同　六年三月　判事　松江區裁判所判事
同　年九月　米子區裁判所判事
同　七年七月　名古屋地方裁判所判事
同　九年十月　金澤地方裁判所判事
同　十年五月　退職ヲ命ス
同　年同月　瑞西ニ於ケル家產制度ノ調査ヲ囑託ス
昭和二年十二月　東京區裁判所判事

東京區裁判所判事
從六位
## 上條馨

明治二十四年一月三日生
東京市豐多摩郡淀橋町
大正六年七月　東京帝國大學法科大學卒業
同　年八月　司法官試補　東京地方裁判所詰
同　八年三月　判事　東京地方裁判所豫備判事
同　年同月　水戶地方裁判所判事
同　九年十月　高田區裁判所判事
同　十一年七月　東京地方裁判所判事
同　十一年七月　東京區裁判所判事
昭和二年六月　強制執行並競賣ニ關スル法律改正調査委員會幹事ヲ囑託

東京區裁判所判事
從六位
**脇坂雄治**

明治二十二年二月十日生
富山縣下新川郡舟見町
大正四年五月 東京帝國大學法律科卒業
同 年六月 司法官試補 千葉地方裁判所詰
同 六年二月 檢事 京都地方裁判所豫備檢事
同 年七月 判事 同 豫備判事
同 年九月 津山區裁判所判事
同 七年七月 下妻區裁判所判事
同 九年五月 東京區裁判所判事
同 十一年二月 退職 海外留學
同 年同月 獨逸國ニ於ケル商事裁判所ノ實況調査囑託
同 十二年八月 獨逸國ニ於ケル離婚ニ關スル裁判ノ實況調査囑託
同 十四年二月 歸朝
同 年四月 東京區裁判所判事

東京區裁判所判事
從六位
**津村康**

明治二十三年三月十七日生
廣島縣廣島市南竹屋町
大正六年七月 東京帝國大學法科大學卒業
同 年八月 司法官試補 東京地方裁判所詰
同 八年十月 判事 東京地方裁判所豫備判事
同 年十一月 金澤地方裁判所判事
同 十年七月 宇都宮地方裁判所判事
同 十二年十月 東京地方裁判所判事
同 三年十月 東京區裁判所判事

東京區裁判所判事
從六位
**中島三郎**

明治二十六年六月十五日生
石川縣金澤市裏千日町
大正六年七月 東京帝國大學法科大學卒業
同 七年一月 司法官試補 靜岡地方裁判所詰
同 年九月 東京地方裁判所詰
同 八年十月 判事 東京地方裁判所豫備判事
同 年十一月 古川區裁判所判事
同 九年十月 水戸地方裁判所判事
同 十二年四月 東京地方裁判所判事
昭和三年十月 東京區裁判所判事

東京區裁判所判事
從六位
**安倍恕**

明治二十六年八月四日生
愛媛縣松山市小唐人町
大正七年七月 東京帝國大學法學部法律學科卒業
同 年八月 司法官試補 東京地方裁判所詰
同 九年三月 判事 東京地方裁判所豫備判事
同 年四月 橫濱地方裁判所判事
同 年九月 東京地方裁判所判事
同 十四年七月 京都區裁判所判事
昭和三年九月 東京區裁判所判事

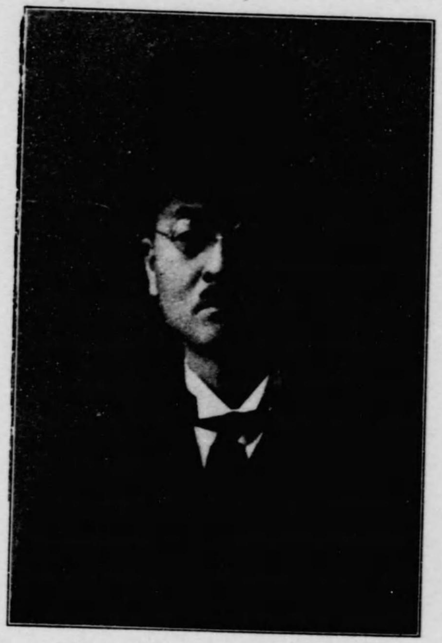

東京區裁判所判事
從六位
大軒龜之助

明治二十五年十一月一日生
東京市淺草區茶屋町
大正七年七月　京都帝國大學法科大學法律學科卒業
同　年八月　司法官試補　東京地方裁判所詰
同　九年三月　判事　東京地方裁判所豫備判事
同　年六月　水戸地方裁判所判事
同　年十月　東京地方裁判所判事
昭和三年十月　東京區裁判所判事

東京區裁判所判事
從六位
内山秀吉

明治十八年九月十一日生
東京府南葛飾郡瑞江村
大正五年七月　私立日本大學法學部卒業
同　七年十二月　辯護士試驗及第
同　年十二月　判檢事登用第一回試驗及第
司法官試補　東京地方裁判所詰
同　九年八月　判事　東京地方裁判所豫備判事
同　年十月　宇都宮地方裁判所判事
同　十年七月　東京區裁判所判事

東京區裁判所判事
從六位
間運吉

明治二十七年十一月二十四日生
岐阜縣惠那郡中津町
大正八年七月　東京帝國大學法學部卒業
同　年八月　司法官試補　千葉地方裁判所詰
同　十年四月　判事　大阪地方裁判所豫備判事
同　年八月　東京區裁判所判事

東京區裁判所判事
從六位
尾嶋謙三郎

明治二十六年十月三日生
大阪市北區老松町
大正八年七月　東京帝國大學法學部法律學科卒業
同　年八月　司法官試補　京都地方裁判所詰
同　十年四月　判事　東京地方裁判所豫備判事
同　年八月　東京區裁判所判事

東京區裁判所判事
從六位
工藤愼吉

明治二十五年九月十五日生
山形縣西村山郡高松村
大正七年七月　東京帝國大學法科大學卒業
同　八年八月　司法官試補　東京地方裁判所詰
同　十年四月　判事　仙臺地方裁判所豫備判事
同　八年八月　秋田區裁判所判事
同　十四年七月　仙臺區裁判所判事
同　十五年十二月　東京區裁判所判事

東京區裁判所判事
從六位
小泉英一

明治二十五年四月二十日生
岡山縣上道郡西大寺町
大正六年七月　東京帝國大學法科大學卒業
同　八年三月　司法官試補　東京地方裁判所詰
同　九年十月　檢事　京都地方裁判所檢事
同　十一年十二月　退職ヲ命ス
同　年同月　獨逸國ニ於ケル仲裁裁判制度ノ取調ヲ嘱託ス
同　十二年二月　出發伯林大學ニ於テ刑法及社會法制ヲ研究ス
同　十三年八月　歸朝
同　年十一月　判事　東京區裁判所判事

東京區裁判所判事
從六位
鎌原義治

明治二十五年八月一日生
長野縣更級郡上山田村
大正七年七月　東京帝國大學法科大學法律科卒業
同　九年八月　司法官試補　橫濱地方裁判所詰
同　十一年四月　判事　東京地方裁判所豫備判事
同　年五月　神戸地方裁判所判事
同　十四年四月　東京地方裁判所判事
昭和三年十月　東京區裁判所判事

東京區裁判所判事
從六位
井上洋之助

明治二十八年八月二十四日生
靜岡縣濱松市後道
大正九年七月　京都帝國大學法科大學卒業
同　年八月　司法官試補　京都地方裁判所詰
同　十年五月　東京地方裁判所詰
同　十一年四月　判事　東京地方裁判所豫備判事
同　年五月　福井地方裁判所判事
同　十一年十一月　金澤地方裁判所判事
同　十四年七月　橫濱區裁判所判事
同　年十二月　東京區裁判所判事

東京區裁判所判事
從六位
**鳥山忠雄**

明治二十八年四月十一日生
群馬縣邑樂郡館林町
大正九年七月 東京帝國大學法科大學卒業
同 年八月 司法官試補 橫濱地方裁判所詰
同 十年五月 東京地方裁判所詰
同 十一年六月 判事 東京地方裁判所豫備判事
同 年七月 札幌地方裁判所小樽支部判事
同 十四年十二月 長岡區裁判所判事
同 十五年五月 熊谷區裁判所判事
同 年十二月 東京區裁判所判事

東京區裁判所判事
從六位
**薄根正男**

明治三十一年七月五日生
栃木縣芳賀郡小貝村
大正八年七月 私立明治大學法律科卒業
同 九年十二月 判檢事登用第一回試驗及第
辯護士試驗及第
司法官試補 廣島地方裁判所詰
同 十年十月 東京地方裁判所詰
同 十一年八月 判事 東京地方裁判所豫備判事
同 十二年五月 長野地方裁判所判事
同 十四年七月 東京區裁判所判事

東京區裁判所判事
從六位
**高橋靜一**

明治二十五年一月二日生
東京市牛込區北山伏町
大正八年六月 私立中央大學法律科卒業
同 九年十二月 判檢事登用第一回試驗及第
司法官試補 大阪地方裁判所詰
同 十年十月 東京地方裁判所詰
同 十一年八月 判事 東京地方裁判所豫備判事
同 十二年五月 新潟地方裁判所判事
同 十四年七月 東京區裁判所判事

東京區裁判所判事
從六位
**中村武**

明治二十五年六月八日生
千葉縣山武郡大富村
大正六年七月 中央大學法律科卒業
同 七年十二月 判檢事登用第一回試驗及第
同 同年同月 司法官試補 東京地方裁判所詰
同 九年十月 判事 東京地方裁判所豫備判事
同 十年三月 東京地方裁判所判事
同 年九月 退職 獨國ノ親族相續ニ關スル司法事務實況調查囑託
同 年十一月 獨逸ライプチヒ大學入學
同 十三年十二月 東京地方裁判所判事
昭和三年十月 東京區裁判所判事

東京區裁判所判事
從六位
稻田馨

明治二十八年二月七日生
茨城縣久慈郡機初村
大正十年四月　東京帝國大學法律科卒業
同　年五月　司法官試補　浦和地方裁判所詰
同十二年三月　判事　東京地方裁判所豫備判事
同　年五月　仙臺地方裁判所判事
同十三年十二月　橫濱地方裁判所判事
同十四年七月　東京區裁判所判事

東京區裁判所判事
從六位
山口嘉夫

明治二十九年十月三十一日生
兵庫縣三原郡阿那賀村
大正十年四月　東京帝國大學法學部卒業
同　年五月　司法官試補　橫濱地方裁判所詰
同十一年三月　東京地方裁判所詰
同十二年三月　判事　東京地方裁判所豫備判事
同　年五月　橫濱地方裁判所判事
同十五年八月　小作爭議ニ就テノ調査研究ヲ命ス
昭和二年八月　東京區裁判所判事

東京區裁判所判事
從六位
渡邊葆

明治二十八年一月二十六日生
山梨縣南都留郡瑞穗村
大正十年四月　東京帝國大學法科大學卒業
同　年五月　司法官試補　千葉地方裁判所詰
同十一年三月　東京地方裁判所詰
同十二年三月　判事　東京地方裁判所豫備判事
同　年五月　前橋地方裁判所判事
同十四年四月　東京區裁判所判事

東京區裁判所判事
從六位
榎林八十八

明治二十二年九月十八日生
北海道札幌區豐平町
大正十年七月　私立日本大學卒業
同　年九月　判檢事登用第一回試驗及第
辯護士試驗及第
同　年十月　司法官試補　浦和地方裁判所詰
同十一年七月　東京地方裁判所詰
同十二年六月　檢事　東京地方裁判所豫備檢事
同　年八月　東京區裁判所檢事
昭和二年十二月　判事　東京區裁判所判事

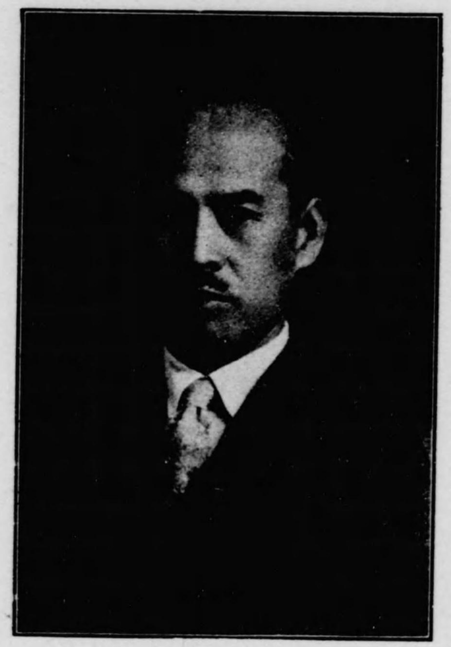

東京區裁判所判事

從六位勳五等

## 桑原龍興

明治十六年五月四日生
山梨縣南都留郡明見村
大正九年七月　京都帝國大學法學部卒業
同　年九月　司法官試補　浦和地方裁判所詰
同十年六月　東京地方裁判所詰
同十二年六月　判事　東京地方裁判所豫備判事
同十二年八月　橫濱地方裁判所豫備判事
同十三年一月　橫濱地方裁判所判事
同十四年五月　橫濱區裁判所判事
同　年七月　東京區裁判所判事

東京區裁判所判事

從六位

## 山本信政

明治二十八年三月二十四日生
東京府北豐島郡南千住町
大正七年七月　私立早稻田大學法律科卒業
同十年九月　判檢事登用第一回試驗及第
同　年十月　司法官試補　靜岡地方裁判所詰
同十一年七月　東京地方裁判所詰
同十二年三月　任陸軍三等主計
同　年六月　判事　東京地方裁判所豫備判事
同　年十一月　札幌地方裁判所判事
同十三年八月　水戶地方裁判所下妻支部判事
同十四年七月　東京區裁判所判事

東京區裁判所判事

從六位

## 松尾實友

明治二十九年二月一日生
鹿兒島縣大島郡和泊村
大正十年七月　私立中央大學卒業
同　年九月　判檢事登用第一回試驗及第
同　年十月　司法官試補　橫濱地方裁判所詰
同十一年七月　東京地方裁判所詰
同十二年六月　判事　東京地方裁判所豫備判事
同十三年一月　前橋地方裁判所判事
同　年十一月　東京區裁判所判事

東京區裁判所判事

從六位

## 山口民治

明治二十七年九月六日生
佐賀縣杵島郡六角村
大正八年七月　東京帝國大學法律科卒業
同十年十月　司法官試補　長崎地方裁判所詰
同十二年六月　判事　東京地方裁判所豫備判事
同十三年一月　大阪地方裁判所判事
同十四年四月　東京區裁判所判事

東京區裁判所判事
從六位
鈴木國久

明治二十九年八月二十五日生
東京市麹町區三番町
大正十一年三月　東京帝國大學法學部法律科卒業
同　年五月　司法官試補　橫濱地方裁判所詰
同　十二年四月　東京地方裁判所詰
同　年十二月　檢事　東京地方裁判所豫備檢事
同　十三年三月　東京區裁判所檢事
同　十四年四月　判事　東京區裁判所判事

東京區裁判所判事
從六位
西久保良行

明治二十八年九月二十四日生
千葉縣東葛飾郡八幡町
大正十年四月　東京帝國大學法學部卒業
同　年五月　司法官試補　橫濱地方裁判所詰
同　十二年十二月　判事　東京地方裁判所豫備判事
同　十三年三月　東京地方裁判所判事
昭和三年十月　東京區裁判所判事



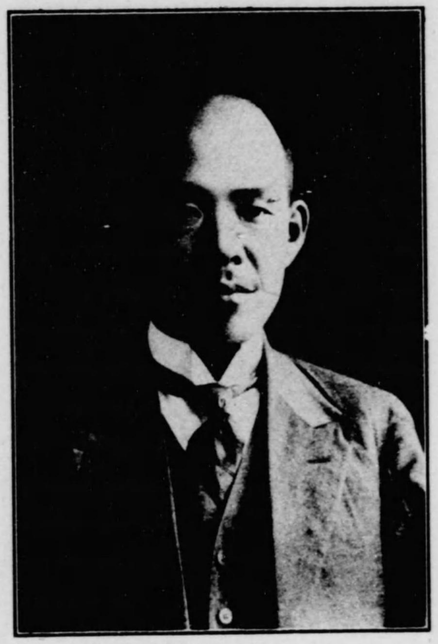

東京區裁判所判事
正七位
江村高行

明治二十九年四月三日生
岡山縣岡山市花畑
大正十年三月　京都帝國大學法學部法律科卒業
同　年五月　司法官試補　神戸地方裁判所詰
同　十二年十二月　判事　東京地方裁判所豫備判事
同　十三年十二月　新潟地方裁判所判事
同　十五年十二月　東京區裁判所判事

東京區裁判所判事
正七位
佐伯俊三

明治三十二年三月二十二日生
和歌山縣那賀郡山崎村
大正十一年三月　東京帝國大學法學部卒業
同　年五月　司法官試補　橫濱地方裁判所詰
同　十二年十二月　判事　東京地方裁判所豫備判事
同　十三年十二月　油和地方裁判所判事
同　十四年六月　橫濱地方裁判所判事
同　十五年七月　東京地方裁判所判事
昭和二年三月　東京區裁判所判事

東京區裁判所判事
正七位勳七等
豐田朝喜

明治十四年二月二日生
東京市淺草區聖天横町
明治三十七年七月　明治大學法科卒業
大正十二年二月　判檢事登用第一回試驗並辯護士試驗及第
同　年三月　司法官試補　東京地方裁判所詰
同　十三年十二月　判事　東京地方裁判所豫備判事
同　十五年八月　古川區裁判所判事
同　年十二月　東京區裁判所判事

東京區裁判所判事
正七位
田中治彦

明治三十一年四月一日生
岐阜市西園町
大正十二年三月　京都帝國大學法律學科卒業
同　年五月　司法官試補　東京地方裁判所詰
同　十四年三月　判事　東京地方裁判所豫備判事
同　十五年四月　東京地方裁判所判事
昭和三年十月　東京區裁判所判事



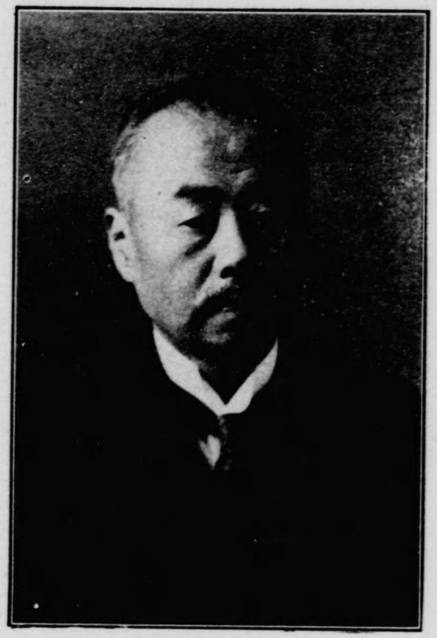

東京區裁判所監督書記
等七勳位士正
鹽冶高輝

明治四年二月五日生
東京市四谷區愛住町
明治二十七年一月　裁判所書記　水口區裁判所書記
同　二十九年二月　大津區裁判所書記
同　年六月　彦根區裁判所書記
同　三十一年三月　大津地方裁判所書記
同　三十七年五月　東京區裁判所書記
大正十二年四月　監督書記

東京區裁判所判事
從七位
不破武夫

明治三十二年九月二十二日生
東京市小石川區大塚窪町
大正十二年四月　東京帝國大學法學部法律科卒業
同　十四年三月　司法官試補　東京地方裁判所詰
同　十五年十一月　判事　東京地方裁判所豫備判事
昭和三年三月　東京地方裁判所判事
同　年十月　東京區裁判所判事

東京地方裁判所書記
從七位勳八等
## 加々美乙太郎

明治八年十一月二十八日生
山梨縣甲府市穴切町
明治三十六年七月　日本法律學校卒業
同　三十八年九月　裁判所書記　東京區裁判所書記
大正十年十一月　東京地方裁判所書記兼東京區裁判所書記

東京區裁判所檢事
從五位勳六等
## 棚町丈四郎

明治二十一年十一月九日生
福岡縣三井郡小郡村
大正三年七月　東京帝國大學法科大學卒業
同　年八月　司法官試補　東京地方裁判所詰
同　五年三月　檢事　東京地方裁判所豫備檢事
同　年七月　大阪地方裁判所檢事
同　七年十月　東京區裁判所檢事

東京區裁判所檢事
正六位
## 酒卷衡

明治二十二年三月十六日生
埼玉縣北埼玉郡志多見村
大正五年五月　東京帝國大學法科大學卒業
同　六年八月　司法官試補　甲府地方裁判所詰
同　八年三月　檢事　東京地方裁判所豫備檢事
同　年同月　甲府地方裁判所檢事
同　十年七月　土浦區裁判所檢事
同　十二年十月　橫濱地方裁判所檢事
同　十五年九月　東京區裁判所檢事

東京區裁判所檢事
正六位
## 細井新之介

明治二十六年一月六日生
靜岡縣濱名郡村櫛村
大正六年七月　京都帝國大學法學部卒業
同　年八月　司法官試補　大阪地方裁判所詰
同　八年三月　判事　盛岡地方裁判所判事
同　十二年三月　盛岡高等農林學校講師囑託
同　十三年二月　大曲區裁判所判事
同　十四年一月　檢事　前橋區裁判所檢事
同　十五年七月　千葉區裁判所檢事
昭和三年七月　東京區裁判所檢事

東京區裁判所檢事
從六位
**木寺義通**

明治二十八年一月五日生
大阪市東區北渡邊町
大正八年七月 東京帝國大學法學部 律科卒業
同 年八月 司法官試補 大阪地方裁判所詰
同 十年四月 檢事 安濃津區裁判所檢事
同 年十一月 神戸地方裁判所檢事
同 十一年十二月 德島地方裁判所檢事
同 十四年七月 仙臺區裁判所檢事
昭和二年六月 各國立法例ニ現ハレタル保安處分ノ研究ヲ命ス
同 年八月 仙臺地方裁判所檢事
同 年十一月 東京區裁判所檢事

東京區裁判所檢事
從六位
**大河原重信**

明治二十三年二月二十日生
石川縣金澤市彥三一番丁
大正六年三月 東京帝國大學法科大學法律學科卒業
同 八年四月 司法官試補 東京地方裁判所詰
同 九年十二月 判事 東京地方裁判所豫備判事
同 十年二月 熊本地方裁判所判事
同 年十一月 檢事 土浦區裁判所檢事
同 十二年四月 八日市場區裁判所檢事
同 十三年八月 東京區裁判所檢事

東京區裁判所檢事
從六位
**長宗純**

明治二十七年二月十一日生
山口縣阿武郡萩町
大正八年七月 東京帝國大學法學部法律科卒業
同 年八月 司法官試補 大阪地方裁判所詰
同 九年五月 東京地方裁判所詰
同 十年四月 檢事 水戸地方裁判所檢事
同 十二年十月 横濱區裁判所檢事
同 十三年八月 東京區裁判所檢事

東京區裁判所檢事
從六位
**船津宏**

明治二十七年七月一日生
福岡縣門司市清見町
大正九年七月 東京帝國大學法學部法律科卒業
同 年八月 司法官試補 東京地方裁判所詰
同 十一年六月 檢事 東京地方裁判所豫備檢事
同 年七月 東京區裁判所檢事
同 十五年八月 我陪審法ニ依ル公判手續殊ニ陪審員ニ對スル說示ニツキ調査究研ヲ命ス
昭和三年七月 東京區裁判所檢事
同 年八月 刑事局ノ事務ヲ囑託ス

東京區裁判所檢事

## 從六位 長谷川 瀏

明治二十四年八月十三日生
橫濱市神奈川町
大正六年三月 東京帝國大學法律科卒業
同 年五月 司法官試補 東京地方裁判所詰
同 年十一月 願免
同 九年七月 辯護士名簿登錄
同 十二年十一月 檢事 廣島區裁判所檢事
昭和二年六月 犯罪ノ內部原因（特ニ心理錯綜ニ就テ）調査研究
同 三年四月 東京區裁判所檢事

東京區裁判所檢事

## 從六位 戸澤重雄

明治二十八年二月二十日生
山形縣最上郡新庄町
大正九年七月 東京帝國大學法學部卒業
同 年八月 司法官試補 仙臺地方裁判所詰
同 十一年四月 檢事 東京地方裁判所豫備檢事
同 年七月 東京區裁判所檢事

東京區裁判所檢事

## 從六位 大石一郎

明治二十七年十二月二十五日生
福岡縣久留米市櫛原町
大正九年七月 東京帝國大學法律科卒業
同 年九月 司法官試補 橫濱地方裁判所詰
同 十年五月 東京地方裁判所詰
同 十一年四月 檢事 東京地方裁判所豫備檢事
同 年七月 橫濱區裁判所檢事
同 年八月 東京區裁判所檢事
同 十四年十一月 熊本區裁判所檢事
昭和三年三月 東京區裁判所檢事

東京區裁判所檢事

## 從六位 市原分

明治二十六年二月六日生
熊本縣阿蘇郡坂梨村
大正九年十月 東京帝國大學法學部卒業
同 年同月 司法官試補 水戸地方裁判所詰
同 十年七月 東京地方裁判所詰
同 十一年六月 檢事 東京地方裁判所豫備檢事
同 年七月 名古屋區裁判所檢事
同 十五年八月 新民事訴訟法ニ於ケル職權ニ依ル證據調ト立證責任論トノ關係ノ調査研究ヲ命ス
昭和三年一月 東京區裁判所檢事

東京區裁判所檢事

從　六　位

## 鷲山半之助

明治二十六年九月二十日生

東京市京橋區新湊町

大正八年七月　東京帝國大學法學部法律科卒業

同　九年九月　司法官試補　宇都宮地方裁判所詰

同　十年六月　東京地方裁判所詰

同　十一年六月　檢事　東京地方裁判所豫備檢事

同　年七月　安濃津區裁判所檢事

同　十三年三月　金澤區裁判所檢事

同　十四年十一月　甲府區裁判所檢事

同　十五年九月　土浦區裁判所檢事

昭和三年六月　東京區裁判所檢事



東京區裁判所檢事

從　六　位

## 黑田越郎

明治二十五年十二月二十日生

東京市牛込區北町

大正十年三月　京都帝國大學法學部卒業

同　年五月　司法官試補　水戸地方裁判所詰

同　十一年三月　東京地方裁判所詰

同　十二年三月　檢事　東京地方裁判所豫備檢事

同　年五月　浦和區裁判所檢事

同　十三年七月　下妻區裁判所檢事

同　十五年一月　宇都宮區裁判所檢事

同　年九月　東京區裁判所檢事

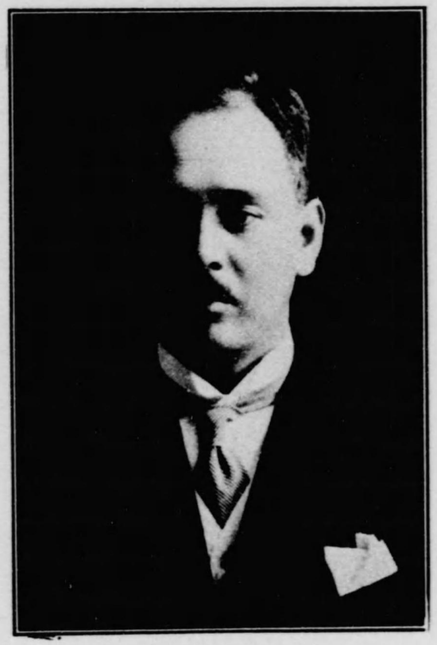

東京區裁判所檢事

從　六　位

## 小川益太郎

明治二十二年二月二十四日生

千葉縣山武郡大平村

大正四年七月　私立中央大學法律科卒業

同　十一年三月　判檢事登用第一回試驗及第

同　年四月　司法官試補　名古屋地方裁判所詰

同　十二年四月　東京地方裁判所詰

同　年十二月　檢事　東京地方裁判所豫備檢事

同　十三年三月　新潟區裁判所檢事

同　十四年八月　前橋區裁判所檢事

同　十五年七月　下妻區裁判所檢事

昭和二年十二月　水戸地方裁判所檢事

同　三年七月　東京區裁判所檢事

東京區裁判所檢事

從　六　位

## 小山起三

明治三十年十一月二日生

長野縣南佐久郡前山村

大正十年四月　東京帝國大學法學部卒業

同　年五月　司法官試補　長崎地方裁判所詰

同　十一年三月　東京地方裁判所詰

同　十二年三月　檢事　東京地方裁判所豫備檢事

同　年五月　東京區裁判所檢事

東京區裁判所檢事
從六位
菊池圭作

明治二十七年三月十三日生
青森縣南津輕郡大光寺村
大正七年七月　私立明治大學法科卒業
同　九年十二月　判檢事登用第一回試驗及第
同　十年十月　辯護士試驗及第
同　十二年三月　司法官試補　靜岡地方裁判所詰
同　年五月　東京地方裁判所詰　檢事　東京地方裁判所豫備檢事
同　十三年十二月　沼津區裁判所檢事
同　十四年十月　溜松區裁判所檢事
昭和三年七月　沼津區裁判所檢事
同　東京區裁判所檢事

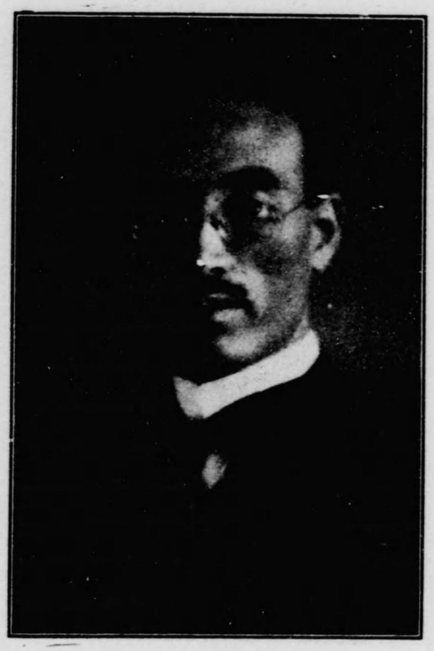

東京區裁判所檢事
從六位
佐藤祥樹

明治二十六年十月十九日生
東京市本所區外手町
大正八年七月　東京帝國大學法學部卒業
同　司法官試補　東京地方裁判所詰
同　九年五月　浦和地方裁判所詰
同　十年四月　東京地方裁判所詰
同　十二年三月　檢事　東京地方裁判所豫備檢事
同　年五月　大阪區裁判所檢事
同　十三年一月　東京區裁判所檢事

東京區裁判所檢事
從六位
丸才司

明治二十九年五月二十九日生
千葉縣印旛郡會津村
大正十年四月　東京帝國大學法學部卒業
同　年五月　司法官試補　水戸地方裁判所詰
同　十一年三月　東京地方裁判所詰
同　十二年三月　檢事　東京地方裁判所豫備檢事
同　年五月　東京區裁判所檢事

東京區裁判所檢事
從六位
岡五朗

明治二十八年五月五日生
東京市小石川區大塚仲町
大正十年四月　東京帝國大學法學部卒業
同　年五月　司法官試補　大阪地方裁判所詰
同　十一年三月　東京地方裁判所詰
同　十二年六月　檢事　東京地方裁判所豫備檢事
同　年八月　橫濱區裁判所檢事
同　十三年十月　東京區裁判所檢事

東京區裁判所檢事

從六位

## 木內曾益

明治二十九年一月二十二日生
福井縣大野郡大野町
大正九年七月　東京帝國大學法學部卒業
同十年十月　司法官試補　水戸地方裁判所詰
同十一年七月　東京地方裁判所詰
同十二年六月　判事　東京地方裁判所豫備判事
同　年八月　福岡地方裁判所小倉支部勤務
同十三年一月　檢事　千葉區裁判所檢事
同十四年十二月　橫濱區裁判所檢事
昭和二年二月　東京區裁判所檢事

東京區裁判所檢事

從六位

## 枇杷田源介

明治二十八年十月十五日生
愛媛縣宇和島市本町
大正七年十一月　高等試驗行政科合格
同十一年三月　東京帝國大學法學部法律科卒業
同　年五月　司法官試補　橫濱地方裁判所詰
同十二年四月　東京地方裁判所詰
同　年十二月　檢事　東京地方裁判所豫備檢事
同　十三年一月　檢事　東京地方裁判所豫備檢事





東京區裁判所檢事

從六位

## 堀合正男

明治三十一年八月二十八日生
盛岡市本町
大正十一年三月　東京帝國大學法學部法律科卒業
同　年五月　司法官試補
同　年同月　水戸地方裁判所詰
同十二年四月　東京地方裁判所詰
同　年十二月　檢事　東京地方裁判所豫備檢事
同十三年三月　長野區裁判所檢事
同十五年六月　八日市場區裁判所檢事
昭和二年七月　東京區裁判所檢事

東京區裁判所檢事

正七位

## 中西要一

明治二十八年四月四日生
兵庫縣有馬郡三田町
大正八年七月　東京帝國大學法律科卒業
同十一年八月　司法官試補　橫濱地方裁判所詰
同十三年六月　檢事　東京地方裁判所豫備檢事
同十四年八月　東京區裁判所檢事

東京區裁判所檢事
正七位
清水鼎良

明治三十一年五月二十四日生
鹿兒島縣大島郡伊仙村
大正十一年三月　東京帝國大學法學部獨法科卒業
同　十二年五月　司法官試補　東京地方裁判所詰
同　十四年三月　檢事　東京地方裁判所豫備檢事
同　十五年七月　東京區裁判所檢事

東京區裁判所檢事
正七位
磯部快治

明治三十年十二月三日生
福岡縣門司市
大正十二年三月　東京帝國大學法律科卒業
同　年五月　司法官試補　東京地方裁判所詰
同　十四年三月　檢事　東京地方裁判所詰
同　十五年八月　東京區裁判所檢事

東京區裁判所檢事
正七位
石黒信彥

明治三十二年四月二十七日生
滋賀縣大上郡彥根町
大正十二年三月　東京帝國大學法律科卒業
同　年五月　司法官試補　東京地方裁判所詰
同　十四年三月　檢事　東京地方裁判所豫備檢事
同　十五年八月　東京區裁判所檢事
昭和三年六月　少年犯罪ニ就テノ調査研究ヲ命ス

東京區裁判所檢事
正七位
吉江知養

明治三十二年九月二十九日生
東京府豐多摩郡澁谷町
大正十二年三月　東京帝國大學法學部法律科卒業
同　年五月　司法官試補　東京地方裁判所詰
同　十四年三月　檢事　東京地方裁判所豫備檢事
同　十五年八月　東京區裁判所檢事

東京區裁判所檢事
正七位
## 市島成一

明治三十二年二月二十一日生
新潟縣北蒲原郡新發田町
大正十二年三月　京都帝國大學法律科卒業
同　年五月　司法官試補　東京地方裁判所詰
同　十四年三月　檢事　東京地方裁判所豫備檢事
同　十五年九月　甲府區裁判所檢事
昭和二年七月　八日市場區裁判所檢事
同　三年八月　東京區裁判所檢事

東京區裁判所檢事
正七位
## 之朝谷窪

明治三十年十一月八日生
茨城縣行方郡八代村
大正十二年三月　京都帝國大學法學部法律學科卒業
同　年五月　司法官試補　東京地方裁判所詰
同　十四年三月　檢事　東京地方裁判所豫備檢事
同　十五年十月　東京區裁判所檢事

東京區裁判所檢事
正七位
## 廣義本岸

明治三十年四月二十三日生
大阪府岸和田市筋海町
大正十二年四月　東京帝國大學法學部法律學科卒業
同　年五月　司法官試補　東京地方裁判所詰
同　十四年三月　檢事　東京地方裁判所豫備檢事
同　十五年十月　東京區裁判所檢事

東京區裁判所檢事
正七位
## 茂野佐樹

明治三十一年六月八日生
東京市麻布區市兵衛町
大正十二年三月　東京帝國大學法學部法律學科卒業
同　年五月　司法官試補　東京地方裁判所詰
同　十四年三月　檢事　東京地方裁判所豫備檢事
同　十五年十月　東京區裁判所檢事

東京區裁判所檢事
正七位
中村義郎

明治三十年九月二十日生
栃木縣宇都宮市戸祭町
大正十二年三月　東京帝國大學法律科卒業
同　年五月　司法官試補　東京地方裁地所詰
同　十四年三月　檢事　東京地方裁判所豫備檢事
同　十五年十一月　長野區裁判所檢事
昭和三年八月　東京區裁判所檢事

東京區裁判所檢事
正七位
芦田宅市

明治二十五年十一月十五日生
廣島縣安佐郡飯室村
大正十一年七月　高等試驗豫備試驗合格
同　十二年十二月　高等試驗司法科合格
同　十三年三月　司法官試補　東京地方裁判所詰
同　十四年十一月　檢事　東京地方裁判所豫備檢事
昭和二年二月　東京區裁判所檢事

東京區裁判所檢事
正七位
大竹武七郎

明治三十一年四月二十七日生
靜岡縣磐田縣福島村
大正十二年三月　京都帝國大學法學科卒業
同　年五月　同大學大學院入學
同　十三年三月　司法官試補　東京地方裁判所詰
同　十四年十一月　檢事　東京地方裁判所豫備檢事
昭和二年二月　東京區裁判所檢事

東京區裁判所檢事
正七位
堀眞道

明治三十三年七月二十五日生
山口縣吉敷郡小郡町
大正十二年十二月　高等試驗司法科合格
同　十三年四月　東京帝國大學法律科卒業
同　年五月　司法官試補　東京地方裁判所詰
同　十五年三月　檢事　東京地方裁判所豫備檢事
昭和二年九月　東京區裁判所檢事

東京區裁判所檢事

從七位

## 松室季夫

明治三十年十二月二十七日生

東京府北豐島郡西巢鴨町

大正十二年三月　東京帝國大學法律科卒業

同　十四年三月　同　經濟科卒業

同　年三月　司法官試補　東京地方裁判所詰

昭和二年三月　檢事　浦和地方裁判所豫備檢事

同　三年八月　東京區裁判所檢事



東京區裁判所檢事

從七位

## 平野利

明治三十五年八月十二日生

岡山縣川上郡高倉村

大正十三年十二月　高等試驗司法科合格

同　十四年三月　東京帝國大學法學部法律學科卒業

同　年五月　司法官試補　東京地方裁判所詰

昭和二年三月　檢事　東京地方裁判所豫備檢事

同　三年八月　東京區裁判所檢事

東京區裁判所檢事

從七位

## 中村登音夫

明治三十四年三月二十四日生

東京市四谷區永住町

大正十三年十二月　高等試驗司法科合格

同　十四年三月　東京帝國大學法律科卒業

同　年五月　司法官試補　東京地方裁判所詰

同　十五年十一月　陸軍步兵軍曹

昭和二年十二月　檢事　東京地方裁判所豫備檢事

同　三年十月　東京區裁判所檢事

東京區裁判所檢事

從七位

## 長尾猛夫

明治三十五年六月八日生

東京市麹町區下六番町

大正十四年十二月　高等試驗司法科合格

同　十五年三月　東京帝國大學法律科卒業

同　年四月　司法官試補　東京地方裁判所詰

昭和二年十二月　檢事　東京地方裁判所豫備檢事

同　三年十月　東京區裁判所檢事

東京區裁判所檢事
從七位
## 長谷川　明

明治三十六年一月一日生
千葉市寒川新田
大正十四年十二月　高等試驗司法科合格
同　十五年三月　東京帝國大學法律科卒業
同　年四月　司法官試補　東京地方裁判所詰
昭和二年十二月　檢事　東京地方裁判所豫備檢事
同　三年十月　東京區裁判所檢事

司法官試補
東京地方裁判所
## 野田底司

明治三十三年九月四日生
岐阜縣安八郡下宮村
大正十五年三月　明治大學法學部法律科卒業
同　年六月　裁判所書記兼司法屬
大臣官房調査課勤務
同　年十二月　高等試驗司法科合格
昭和二年十一月　司法官試補　東京地方裁判所詰

司法官試補
東京地方裁判所
## 伊東雅二

明治三十六年十一月二十二日生
千葉縣山武郡二川村
大正十五年十二月　高等試驗司法科合格
昭和二年三月　東北帝國大學法律科卒業
同　三年四月　司法官試補　東京地方裁判所詰

司法官試補
東京地方裁判所
## 今井和夫

明治三十四年四月二日生
兵庫縣美方郡村岡村
昭和二年七月　京都帝國大學法律科卒業
同　年十二月　高等試驗司法科合格
同　三年四月　司法官試補　東京地方裁判所詰

司法官試補
東京地方裁判所
**泉　芳政**

明治三十六年一月十五日生
石川縣鹿島郡七尾町
昭和二年七月　私立日本大學法律科卒業
同　年十二月　高等試驗行政科司法科合格
同　三年四月　司法官試補　東京地方裁判所詰

司法官試補
東京地方裁判所
**井本臺吉**

明治三十八年四月三日生
群馬縣多野郡神流村
昭和二年十二月　高等試驗司法科合格
同　三年三月　東京帝國大學法律學科卒業
同　年四月　司法官試補　東京地方裁判所詰

司法官試補
東京地方裁判所
**馬塲義續**

明治三十五年十一月三日生
福岡縣朝倉郡上秋月村
昭和二年三月　東京帝國大學法律學科卒業
同　年十二月　高等試驗行政科合格
同　年同月　同　司法科合格
同　三年三月　司法官試補　東京地方裁判所詰

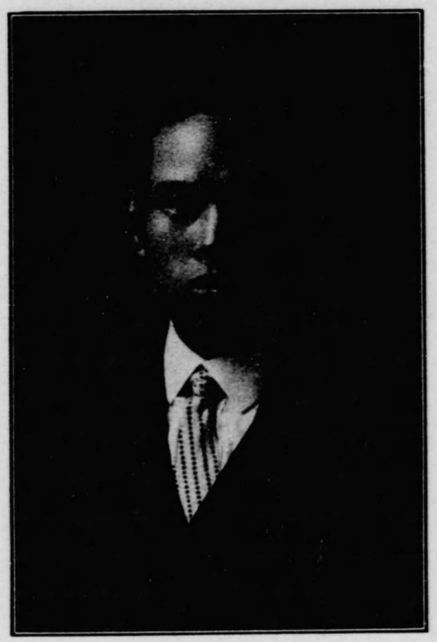

司法官試補
東京地方裁判所
**羽生田利朝**

明治三十四年二月十九日生
長野縣埴科郡寺尾村
大正十三年十一月　高等試驗行政科合格
同　年十二月　同　司法科合格
昭和三年三月　東京帝國大學法律科卒業
同　年四月　司法官試補　東京地方裁判所詰

司法官試補
東京地方裁判所
**林　徹**

明治三十七年二月二十八日生
德島縣那賀郡橫町
大正十五年十二月　高等試驗行政科合格
昭和二年三月　東京帝國大學政治科卒業
同三年十二月　高等試驗司法科合格
同四年四月　司法官試補　東京地方裁判所詰

司法官試補
東京地方裁判所
**長谷川治**

明治三十六年八月二十三日生
石川縣金澤市中橋町
大正十五年三月　東京高等工業學校卒業
昭和二年十二月　高等試驗司法科合格
同三年四月　司法官試補　東京地方裁判所詰

司法官試補
東京地方裁判所
**端元隆一**

明治三十二年七月五日生
廣島縣豊田郡沼田東村
大正十五年三月　中央大學法科卒業
昭和二年十二月　高等試驗司法科合格
同三年四月　司法官試補　東京地方裁判所詰

司法官試補
東京地方裁判所
**西村隆清**

明治三十七年二月二十七日生
宮城縣牡鹿郡石巻町
昭和二年十二月　高等試驗司法科合格
同三年三月　日本大學法律科卒業
同四年四月　司法官試補　東京地方裁判所詰

補試官法司
東京地方裁判所
## 鳥飼虎雄

明治三十五年九月二十八日生
千葉縣沼津郡木更津町
大正十二年三月　明治大學法律科卒業
同　年七月　高等試驗豫備試驗合格
昭和二年十二月　高等試驗司法科合格
同　三年四月　司法官試補　東京地方裁判所詰

補試官法司
東京地方裁判所
## 小保方佐市

明治三十九年九月十三日生
群馬縣勢多郡東村
大正十三年三月　立命館大學法律科卒業
同　年八月　高等試驗豫備試驗合格
同十五年十一月　高等試驗行政科合格
昭和二年十二月　高等試驗司法科合格
同　三年四月　司法官試補　東京地方裁判所詰

補試官法司
東京地方裁判所
## 岡村顯二

明治二十九年三月二十一日生
東京市芝區櫻田和泉町
大正十年七月　高等試驗豫備試驗合格
同十一年五月　任司法屬　大臣官房會計課勤務
昭和二年十二月　高等試驗司法科合格
同　三年四月　司法官試補　東京地方裁判所詰

補試官法司
東京地方裁判所
## 香川愿

明治三十五年一月十日生
香川縣綾歌郡宇多津町
大正十四年三月　早稻田大學法律科卒業
昭和二年十二月　高等試驗司法科合格
同　三年四月　司法官試補　東京地方裁判所詰

司法官試補
東京地方裁判所
## 米丸歳郎

明治三十七年一月十五日生
廣島縣比婆郡西城町
昭和二年三月　日本大學法律科卒業
同　年十二月　高等試驗行政科合格
同　年同月　高等試驗司法科合格
同　三年四月　司法官試補　東京地方裁判所詰

司法官試補
東京地方裁判所
## 吉浦大藏

明治三十一年十一月二十四日生
佐賀縣小城郡北山村
大正十二年三月　福岡縣立糸島中學校教諭
同　十三年四月　大阪府天王寺師範學校教諭
同　十五年十二月　高等試驗行政科合格
昭和二年十二月　同　司法科合格
同　三年三月　九州帝國大學法律科卒業
同　年四月　司法官試補　東京地方裁判所詰

東京區裁判所監督書記
從七位勳八等
## 浮田鋹吉

明治十九年三月一日生
名古屋市東區杉ノ町
明治四十一年六月　裁判所書記　豐橋區裁判所檢事局書記
同　四十二年三月　名古屋地方裁判所書記
同　年六月　名古屋區裁判所書記
同　年十一月　東京地方裁判所檢事局書記
同　四十三年三月　東京區裁判所檢事局書記
同　四十四年四月　東京地方裁判所檢事局書記
大正六年七月　東京區裁判所檢事局書記
同　十二年三月　東京地方裁判所檢事局書記
同　十三年一月　大審院檢事局書記
同　年四月　東京區裁判所監督書記

八王子區裁判所判事
從六位勳六等
## 本谷暢音

明治十五年五月八日生
東京市神田區三崎町
明治四十一年三月　私立日本大學專門部卒業
大正十一年三月　判檢事登用第一回試驗及第
同　年四月　司法官試補　浦和地方裁判所詰
同　十二年五月　東京地方裁判所詰
同　年十二月　判事　東京地方裁判所豫備判事
同　十三年一月　浦和地方裁判所熊谷支部勤務
同　年四月　浦和地方裁判所熊谷支部判事
同　十五年十二月　川越區裁判所判事
昭和三年七月　八王子區裁判所判事

八王子區裁判所檢事
從六位
## 長友安夫

明治二十一年七月一日生
宮崎縣宮崎郡清武村
大正六年七月　京都帝國大學法律科卒業
同　年同月　警視廳技手兼警部
同　八年三月　東京府屬
同　九年十一月　司法官試補　千葉地方裁判所詰
同　十一年六月　檢事　東京地方裁判所豫備檢事
同　年八月　臺灣總督府法院檢察官
同　十四年十月　檢事　旭川地方裁判所檢事
同　十五年七月　室蘭區裁判所檢事
昭和二年十月　豐橋區裁判所檢事
同　三年七月　八王子區裁判所檢事

横濱地方裁判所長
正五位勳四等
## 横山鑛太郎

慶應三年一月三日生
東京府豐多摩郡大久保町
明治二十五年七月　東京帝國大學法科大學卒業
同　二十八年九月　司法官試補　八王子區裁判所詰
同　三十年四月　檢事　大阪地方裁判所檢事
同　年十二月　神戸區裁判所檢事
同　三十一年十月　判事　大阪區裁判所判事
大正四年十月　大阪地方裁判所判事
同　五年八月　辯護士名簿登錄
同　十年八月　判事　京都地方裁判所判事
同　十二年四月　京都地方裁判所部長
同　十四年三月　檢事　東京控訴院檢事
昭和二年五月　判事　東京控訴院部長
公證人懲戒豫備委員
横濱地方裁判所長
高等官二等

横濱地方裁判所部長
從五位勳五等
## 清水正一

明治十一年一月二十五日生
愛知縣葉栗郡葉栗村
明治三十八年七月　日本大學卒業
同　四十一年十二月　判事檢事登用第一回試驗及第
同　年同月　司法官試補　大津地方裁判所詰
同　四十四年七月　判事　宮津區裁判所判事
大正二年五月　京都地方裁判所判事
同　五年三月　京都區裁判所判事
同　六年三月　京都地方裁判所判事
同　九年五月　大阪控訴院判事
同　十年一月　退職
同　年同月　北米合衆國ニ於ケル特別裁判制度ノ調査ヲ囑託ス
同　年十二月　北米合衆國ニ於ケル監獄作業ノ經營及管理ニ關スル調査ヲ囑託ス
同　十二年二月　英、佛、獨、伊各國ノ自由刑執行ニ關スル拘禁方法ニ關スル調査ヲ囑託ス
同　十二年七月　東京控訴院判事
昭和三年七月　横濱地方裁判所部長

横濱地方裁判所部長
正六位勳六等
## 津田進

明治十二年四月十六日生
福井縣福井市江戸下町
大正四年五月　東京帝國大學法科大學卒業
同　六年二月　司法官試補　名古屋地方裁判所詰
同　年七月　檢事　岐阜地方裁判所豫備檢事
同　年九月　判事　岐阜地方裁判所豫備判事
同　年同月　岐阜地方裁判所判事
同　七年七月　檢事　津山區裁判所檢事
同　八年七月　富山區裁判所檢事
同　九年十月　出町區裁判所檢事
同　十二年八月　名古屋區裁判所檢事
同　十四年四月　京都地方裁判所檢事
同　十五年八月　判事　東京控訴院判事
昭和二年一月　横濱地方裁判所部長
刑事局ノ事務ヲ囑記ス

横濱地方裁判所部長
等六位勳六位
**楠崎景忠**

明治二十年四月十七日生
東京市下谷區上野櫻木町
明治四十五年七月 東京帝國大學法律科卒業
大正元年八月 司法官試補 橫濱地方裁判所詰
同 三年十月 判事 橫濱地方裁判所豫備判事
同 四年二月 神戸地方裁判所判事
同 七年七月 和歌山地方裁判所判事
同 九年十月 大阪區裁判所判事
同 十一年十一月 大阪地方裁判所部長
同 十二年十月 退職
同 十三年五月 檢事 水戸地方裁判所檢事
同 十四年十一月 判事 甲府區裁判所監督判事
同 十五年七月 橫濱區裁判所判事
昭和二年八月 小樽區裁判所判事
同 旭川地方裁判所部長
橫濱地方裁判所部長

橫濱地方裁判所判事
等五位勳四等
**島津二郎**

明治十七年十一月二十七日生
東京府豊多摩郡澁谷町
明治三十六年七月 私立日本大學卒業
大正元年十二月 判檢事登用第一回試驗及第
司法官試補 甲府地方裁判所詰
同 三年七月 判事 甲府地方裁判所豫備判事
同 四年一月 橫濱地方裁判所判事
同 十年八月 前橋地方裁判所判事
同 十四年四月 東京地方裁判所判事
同 十五年七月 橫濱地方裁判所判事

橫濱地方裁判所判事
正六位
**水谷秀一**

明治二十一年七月四日生
新潟縣西頸城郡糸魚川町
大正二年七月 私立法政大學專門部卒業
同 三年十二月 辯護士試驗及第
同 四年二月 辯護士名簿登錄
同 八年十月 判事 山形地方裁判所判事
同 十年三月 檢事 千葉地方裁判所檢事
同 十二年五月 判事 千葉地方裁判所判事
同 十三年一月 三崎區裁判所判事
同 年十二月 下妻區裁判所判事
同 十五年七月 橫濱地方裁判所判事

橫濱地方裁判所判事
從六位
**松岡千壽**

明治二十年八月十五日生
熊本縣八代郡宮原町
大正二年七月 私立日本大學卒業
同 七年十二月 判檢事登用第一回試驗及第
司法官試補 橫濱地方裁判所詰
同 九年八月 判事 橫濱地方裁判所豫備判事
同 年十月 水戸地方裁判所判事
同 十年七月 橫濱地方裁判所判事

横濱地方裁判所判事
從六位
濱田宗四郎

明治二十七年七月十三日生
神奈川縣久良岐郡屏風浦村
大正九年七月　東京帝國大學法律科卒業
同　年八月　司法官試補　横濱地方裁判所詰
同十一年六月　判事　東京地方裁判所豫備判事
同　年七月　靜岡地方裁判所判事
同十三年四月　宇都宮地方裁判所判事
同　年十二月　横濱地方裁判所判事

横濱地方裁判所判事
從六位
宮原增次

明治二十八年十月二十一日生
京都市上京區木屋町
大正九年七月　東京帝國大學法學部卒業
同　年八月　司法官試補　京都地方裁判所詰
同十年五月　東京地方裁判所詰
同十一年四月　判事　廣島地方裁判所豫備判事
同　年七月　山口地方裁判所下關支部判事
同十二年十一月　浦和地方裁判所判事
昭和三年七月　横濱地方裁判所判事

横濱地方裁判所判事
從六位
竹中半一郎

明治二十六年十一月二十日生
京都市下京區油小路通綾小路下ル風早町
大正十年三月　京都帝國大學法學部卒業
同　年五月　司法官試補　名古屋地方裁判所詰
同十一年三月　東京地方裁判所詰
同十二年三月　判事　東京地方裁判所豫備判事
同十三年一月　東京地方裁判所判事
昭和三年七月　横濱地方裁判所判事

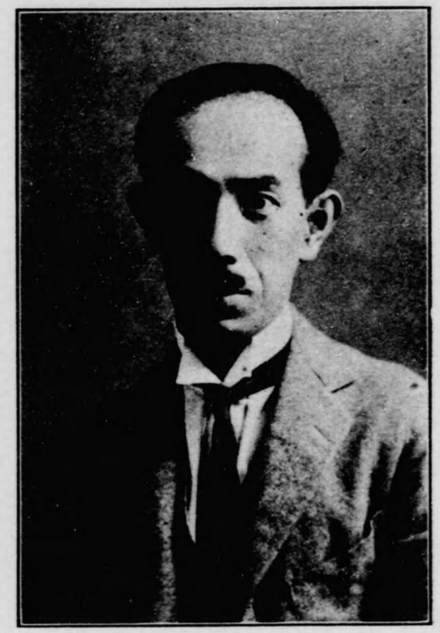

横濱地方裁判所判事
從六位
古賀清三郎

明治三十年八月二十五日生
長崎縣長崎市八幡町
大正十一年三月　東京帝國大學法學部法律科卒業
同　年五月　司法官試補　横濱地方裁判所詰
同十二年四月　東京地方裁判所詰
同　年十二月　判事　東京地方裁判所豫備判事
同十三年一月　横濱地方裁判所豫備判事
同　年十二月　千葉地方裁判所判事
同十四年七月　小樽區裁判所判事
同十五年七月　横濱地方裁判所判事

事判所判裁方地濱橫

## 橫濱地方裁判所判事

正七位

### 波多野行藏

明治二十九年二月二十五日生
新潟縣北蒲原郡中浦村
大正十一年三月　東京帝國大學法學部法律科卒業
同　年五月　司法官試補　水戶地方裁判所詰
同　十二年四月　東京地方裁判所詰
同　年十一月　判事　東京地方裁判所豫備判事
同　十三年十二月　甲府地方裁判所判事
昭和二年八月　橫濱地方裁判所判事

事判所判裁方地濱橫

## 橫濱地方裁判所判事

正七位

### 内水主一

明治三十三年七月十六日生
三重縣南牟婁郡阿田和村
大正十一年八月　高等試驗豫備試驗合格
同　十二年十二月　高等試驗行政科合格
同　年同月　同　司法科合格
同　十三年三月　司法官試補　東京地方裁判所詰
同　十四年十一月　判事　東京地方裁判所豫備判事
昭和二年三月　橫濱地方裁判所判事

事判所判裁方地濱橫

## 橫濱地方裁判所判事

正七位

### 山村仁

明治三十一年一月二日生
香川縣小笠郡坂手村
大正十二年三月　東京帝國大學法律科卒業
同　十三年三月　司法官試補　東京地方裁判所詰
同　十四年十一月　判事　東京地方裁判所豫備判事
昭和二年四月　八日市場區裁判所判事
同　年八月　橫濱地方裁判所判事
同　三年六月　刑罰思想ノ變遷ヲ論シテ贖罪制ニ及ブ調査研究



事判所判裁方地濱橫

## 橫濱地方裁判所判事

從七位

### 前澤忠成

明治三十二年十一月六日生
東京府北豐島郡長崎町
大正十二年十二月　高等試驗司法科合格
同　十三年四月　東京帝國大學法律科卒業
同　年五月　司法官試補　東京地方裁判所詰
昭和二年三月　判事　橫濱地方裁判所豫備判事
同　三年十月　橫濱地方裁判所判事