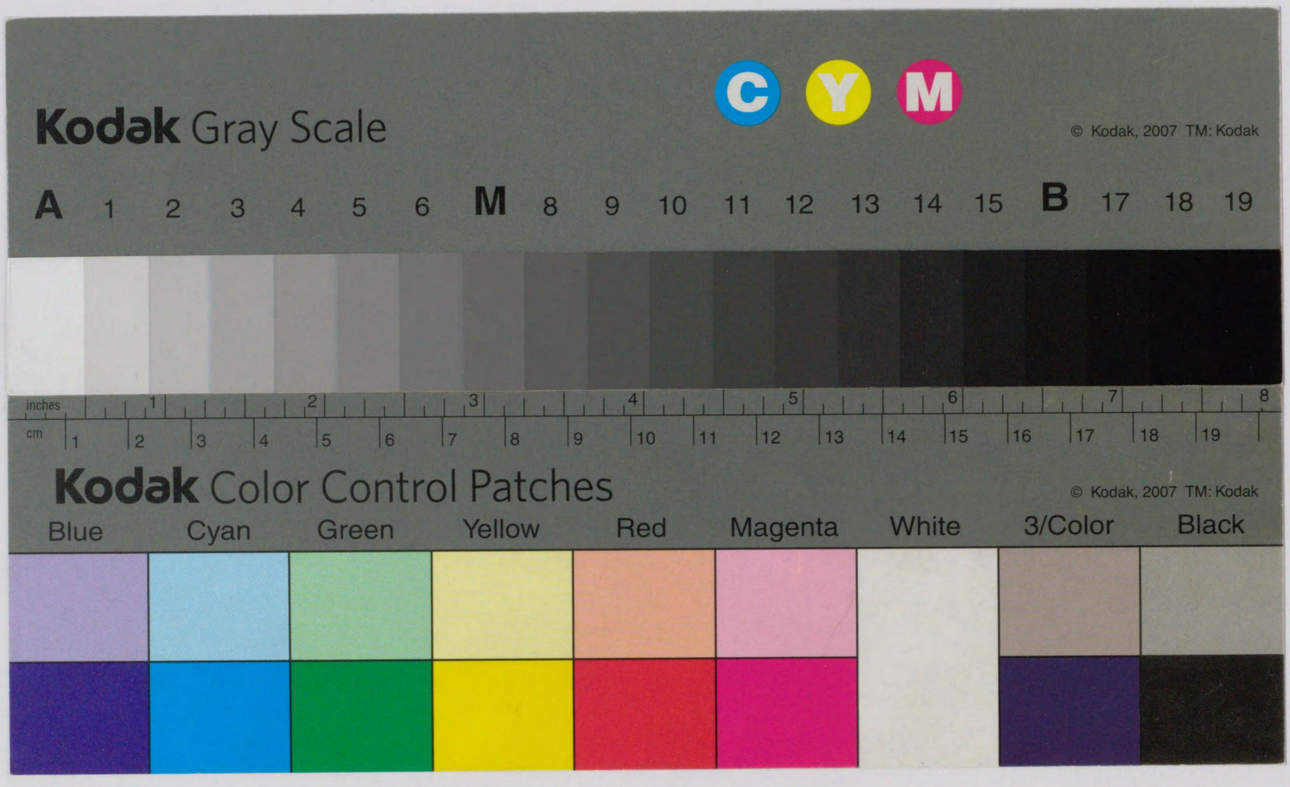

帝國圖書館報

第十六冊
第一一號

帝國圖書館

和漢書目錄目次

第一門　神書、宗教……一
第二門　哲學　教育……二
第三門　文學　語學……五
第四門　歷史　傳記　地誌……九
第五門　國家學　法律　經濟　財政　社會　統計……一三
第六門　數學　理學　醫學……一七
第七門　工學　兵事　美術　音樂、諸藝　產業……二〇
第八門　事彙　叢書　隨筆　雜書……二六

昭和八年十一月

帝國圖書館和漢圖書分類目錄

●印ハ本館ニ於テ良書ト認メタルモノ、◎印ハ特別書、○印ハ和裝書
※印ハ刊・寫年不明ノ書、年次ナキモノハ昭和八年出版ナルコトヲ表ス。

第一門

神書、宗教

有栖川宮家御由緒照臨院誌　照臨院編　京都　同院　一冊　函號　六五三　九四
一燈園と維摩經　西田天香（市太郎）著　京都　同光社、五〇　一　六四五　一八
說教集　いのち　上村邦良發行　第六卷「山上の垂訓」研究　第一　上村邦良著　一　六四五　一三七
內村鑑三全集　岩波書店發行　第一九卷　雜篇　同　人著　一　六一九　九
往生淨土論註概說　千葉艮導著　京都　近江屋、九〇　一　六三六　一四八
覺超僧都全集　滋賀縣滋賀郡阪本村　延曆寺事務所發行　第二卷ノ上　胎藏三密抄　同刊行會編　一　六四五　一三三
合掌の仕方と念珠のお話　伊藤古鑑著　森江書店　一、二〇　一　六四五　一三三
祈禱の精神　フォルサイス著　名古屋　苑原八郎譯　一粒社、六〇　一　六三一　三一

第一門　神書、宗教

現代新約聖書註解全書　同刊行會發行　一、二〇　一　六一九　一八八
第二卷　マルコ傳　富森京次著　二　五九三　五
國譯一切經　大東出版社發行　第一〇〇　論集部（三）　宇井伯壽譯　第一〇一　毗曇部（一六）　木村泰賢等譯　一　六五三　九四
國譯聖教大系　佛教珍籍刊行會發行　東密部　第四卷　國譯薄雙紙　伊豆宥法、塚本賢曉編　一○　一二五　一〇
國譯祕密儀軌　佛教珍籍刊行會發行　第二一卷　諸經法部　高井觀海等編　二○　一四〇　二九六
續圖像部　第四輯　伊豆碧山編
坐禪用心記提耳錄　西有穆山著　岸澤惟安編　鴻盟社　一、三〇　一　六三六　一五〇
宗教生活叢書　大東出版社發行　二、四〇　四　六五二　六
卷九　宗教々育の種々相　大村桂巖著
宗教々育方法論　入澤宗壽著
社會生活と宗教　加藤咄堂著
卷一四　佛教日曜學校　神根悲生著
基督教日曜學校　海老澤亮著
卷一六　成人勞働者教育と宗教々育　石田友治著

特殊教育と宗教々育　小笹高恆著
卷一八　歷史と宗教々育　上里朝秀著
理科と宗教々育　山下德次著

終末論と歷史哲學　熊野義孝著　新生堂　一、八〇　一　六四五　二三

新約聖書・新譯と解釋　長崎書店發行　一、四〇　一　六〇九　一三三

第一卷　第三册　コリント後書　山谷省吾著

圖像大集成　第四輯　伊豆碧山編　佛敎珍籍刊行會　一、〇　一　二一五　二九

祖國と福音　鈴木傳助著　名古屋　一粒社　一、〇〇　一　六四五　二七

大正新修**大藏經**　圖像第二卷　小野玄妙編　大藏出版株式會社　一　四四　三七四

大藏經講座　東方書院發行　二、〇〇　一　六二六　一

第三卷　金剛般若經講義　菅原時保、今津洪嶽著

歎異鈔二十講　大山俊建著　高松　四國敎育圖書株式會社　二、二〇　一　六四五　二七

デュルケム**宗敎生活の原初形態**　下卷　古野清人譯　刀江書院　三、〇〇　一　六二二　七一

栂尾明惠上人傳記　〔題簽等ニハ「明惠上人傳記」トアリ〕　奥田正造編　同人　一、〇　二一五　一九九

日蓮をめぐる人々　（日蓮聖人遺文研究）　磯村野風著　日蓮宗名著刊行會　一、〇〇　一　六四五　一三五

日蓮聖人御遺文講義　龍吟社發行　一　六二五　二四

第一七卷　檀越篇　第五　日蓮聖人六百五十遠忌報恩記念會編

日蓮聖人五大部提要　研文館發行　八〇　一　六二九　一二六

第三　報恩鈔　中川日史著

第二門　哲學

アロイス・ミューラア最新哲學概論　寺田彌吉譯　第一書房　二、〇〇　一　六三六　一五二

學術維新原理日本　上卷　葦田胸喜著　原理日本社　二、三〇　一　六三六　一四七

日本寺院法講話　森岩太郎著　一貫堂　一、二〇　一　六二五　一〇四

伯家記錄考　曾根研三編　西宮　西宮神社務所　一　六四〇　一三二

バルトロマ**神學要綱**　**書**　バルト著　新生堂　丸川仁夫譯　二、二〇　一　六四五　一三六

布敎百科大辭典　東方書院發行　二、五〇　一　六五四　六

第四　譬喩道話辭典　三井晶史、菅原法嶺編

最新**布敎法十講**　小泉義照著　眞宗聖典普及會　一、五〇　一　六四五　一三一

佛敎原理と科學原理　（禪より見たる）　森江書店　川上孤山著　三、八〇　一　六三六　一五三

密敎大辭典　下卷（マーワ）、索引　京都　同會　密敎辭典編纂會編　二〇、〇〇　一　六二四　二一六

靖國神社忠魂史　第五卷　靖國神社務所編　同社務所　一　六四八　六一

羅馬書講解に現はれしルッターの根本思想　佐藤繁彦著　ルッター研究會　四、五〇　一　六三六　一四三

第二門　哲學

學問方法論　大關將一著　建文館　一、〇〇　一　六四五　一二四

カント著作集　岩波書店發行　二、八〇　一　五五五　三八

第九　イマヌエル・カント　法律哲學　恆藤恭、船田享二譯

希臘倫理史　木下一雄著　目黑書店　三、〇〇　一　六三六　一四四

國際聯盟離脫に關する**詔書演義**　荻原擴著　寶文館　二、五〇　一　六四九　九九

國體の本義　山田孝雄著　寶文館　一、五〇　一　六四九　六五

國民精神作興に關する詔書義解　山田孝雄著　訂補二五版　寶文館　一、六〇　一　五一〇　六二

心の日記　トルストイ著　八住利雄譯　四條書房　一、六〇　一　六四三　二三四

思想敎育研究所パンフレット　長谷川辰次發行　一　六五三　九一

第二輯　轉向者の言葉　中村還一著

改訂**實踐倫理要義**　深作安文著　アテネ書院　二、八〇　一　六三六　一四一

修養講話**修養一日一言**　西川光二郎著　春陽堂　八〇　一　六四五　一一九

修養日々訓　國民道德會編　浩文社　一、二〇　一　六四五　一二四

心理學要論　小野島右左雄著　中文館　二、〇〇　一　六三六　一四五

西洋倫理學史　下卷　近世哲學時代　京都　同人　小笠原秀實著　一　五九二　一五一

世界格言全集　國民道德會編　浩文社　一、二〇　一　六四五　一三五

テオバルト・チーグレル**現代獨逸の精神的社會的潮流**　伊藤吉之助、飯田忠純共譯　第一書房　七五〇　一　六四八　八一

哲學對話篇　東光書院發行　一、六〇　二　六四五　一二〇

第一　歷史哲學　デユアラント著　白根孝之譯

第二　宗敎哲學　同　著　同　譯

哲人セネカの書翰　（西哲訓言）　高原書店　セネカ著　前田越嶺譯　一、八〇　一　六三一　三三

東方古典叢刊　竹村書房發行　二　六五三　八四

第六卷　論語　五十澤二郎著

第七卷　論語・孟子　同　著

西周哲學著作集　西周著　麻生義輝編　岩波書店　四、〇〇　一　六三六　一四三

日本精神講話　（實演資料）　第一出版協會　教育資料編纂部編　一、八〇　一　六三六　一五二

修養講話**人間の目標**　西川光二郎著　春陽堂　八〇　一　六四五　一三八

プラトン全集　第一書房發行　一、五〇　一　六四七　二

第三　ゴルギアス篇　岡田正三譯

アルノー・バウフ**哲學入門**　新館正國、向井鍥一譯　高原書店　一、八〇　一　六三六　一四〇

フロイド精神分析大系　アルス發行　二、〇〇　一　六〇九　二六

第三　夢判斷　下卷　新關良三譯

辨證法的唯物論叢書　ナウカ社發行　八〇　一　五九八　六二

第三　臨牀醫學と辨證法的唯物論　リフシッツ著　安田德太郎譯

道を求めて　〔罪等ニハ冠稱ニ「精神修養」トアリ〕蓮沼門三著　大阪　忠文館　一、五〇　一　六四五　一一六

無我愛の哲學　伊藤證信著　栗田書店　一、二〇　一　六四五　一二九

唯物辨證法講話　永田廣志著　白揚社　一、三〇　一　六三六　一四六

ユーベルゼーク大哲學史　學藝社發行　三、八〇　一　六一五　二〇

第九篇　各國篇　上卷　磯部忠正譯

老子解說　北村佳逸著　立命館　二、〇〇　一　六三六　一五四

教育

歐米美育大觀　國登貞治著　采文閣　七、五〇　一冊　二九二函　九二號

教育を打診する　寺田喜治郎著　育英書院　、八五　一　二五三　六七八

京大法學部事件批判　平田元吉著　京都　人文書院　、三〇　一　六三一　三二六

鄉土館施設概要　香川縣師範學校鄉土研究部編　高松　同部　一　二五九　六四五

敬と愛の學級教育　佐藤末吉、井上正記著　啓文社　一、八〇　一　二五三　六八〇

現代生活算術　三本重長譯編　厚生閣　二、五〇　一　六四二　二六〇

高一地理書挿繪中心景觀的取扱　森信美著　南光社　一、八〇　一　二六三六　二一五

甲種小學書方手本解說　尋一　笠井義夫著　明治圖書株式會社　一、〇〇　一　二六三三　三四〇

價値觀へ止揚せる高等小學國史教授の實際　下卷　初等教育研究聯盟編　同聯盟　二、五〇　一　二六三六　二〇〇

高等小學國史新指導書　下卷　大松庄太郎著　東洋圖書株式合資會社　二、八〇　一　二六三六　二一一

公民科教本教授資料　大瀨甚太郎著　修正再版　開成館　一　二七五五　七六

文檢參考公民科大講座　第二卷　公民教育研究會編　中文館　一、五〇　一　二七五五　七四

國語教育と國文學研究　新屋敷幸繁、峯岸義秋著　樂浪書院　一、五〇　一　二六三二　四〇二

隨想國語生活・國語教育　新井順一郎著　大同館　一、八〇　一　二六三二　四〇五

國史教育の新機構　大久保馨著　賢文館　三、二〇　一　二六三六　二一四

國史教育の新經營　上卷　村瀨仁市著　文泉堂　三、九〇　一　二六三六　二一六

作業による陶冶の原理　北澤種一著　目黑書店　一、五〇　一　二五三　六七九

思想非常時と現代教育の革新　二荒芳德著　東學社　二、〇〇　一　二五三　六八一

兒童圖畫心理學　關衛著　南光社　二、七〇　一　二六三三　三四一

兒童精神衞生學　阿部政三著　同文館　一、二〇　一　二七六　五八〇

小學校に於ける學校給食の實際的研究　宮崎眞澄、上野敏夫著　久留米　福岡縣久留米市金丸尋常小學校　一　二七六　五八一

新らしく選びたる小學唱歌三百曲集　日本兒童音樂協會編　京文社　一、八〇　一　六五〇　一〇三

新制尋一書方の新指導　水島修三著　明治圖書株式會社　一、六〇　一　二六三三　三四二

生活中心新教育の建設過程　西山哲治著　新生閣　二、八〇　一　二五三　六七七

實際活用を主としたる新手工科教授細案　畠山康親著　厚生閣　二、九〇　一　二六三三　三三九

新制朝鮮普通學校國史教授書　卷二　手島繁雄著　章華社　二、三〇　一　二六三六　二一三

數學教授法　鍋島信太郎著　目黑書店　三、五〇　一　二六三四　二〇七

專檢高檢高資獨學受驗合格の新研究　高坂伊三郎著　育成洞　二、〇〇　一　二五九　六四四

全國學校教育施設總覽　聯合府市政通信社編　同社　一　二五九　六四六

全體觀に立つ生活教育の理論と實際　津田萬夫著　教育實際社　二、四〇　一　二五三　六八三

創立五十周年　大阪府立北野中學校六陵同窓會編　大阪　同會　一　二七三　三四

大學評判記　榛名讓著　日本公論社　一、三〇　一　二八一　三七

綜合地理新教育精義　菊地勝之助著　厚生閣　三、四〇　一　二六三六　二一七

地理の研究授業　香川幹一著　古今書院　一、二〇　一　二六三六　二一八

圖書の受入から配列まで　林靖一著　再版　大阪屋號　一　二七八　二〇五イ

栃木縣教育要覽　栃木縣學務部教育課編　宇都宮　同課　一　二五八三　一五

日本精神體現の教育　和歌山縣女子師範學校附屬小學校編　文泉堂　一、八〇　一　二五三　六八二

農村教育原論　佐藤隆德著　南光社　二、五〇　一　二九一三　二二

世界的偉人野口英世博士の教育思想　大木喜代之進著　教育實際社　一、二〇　一　二五五一　一一〇

話し方指導の理論と實際　山口信量、河上民祐著　厚生閣　一、八〇　一　二六三二　四〇四

母の講座叢書　南光社發行　、八五　一　二五二五　二一〇

第三　愛兒の性教育　グルーンバーグ著　內外教育資料調査會譯

民族主義宗教的教育論　及川智雄著　啓文社　三、八〇　一　二八五　四三

幼稚園教育の實際　永澤義憲著　厚生閣　一、八〇　一　二七一　一四三

讀方心理學原論　西山庸平著　東光書院　一、五〇　一　二六三二　四〇三

全人陶冶勞作學校の新經營　和歌山市宮尋常高等小學校編　教育實際社　二、八〇　一　二五三　六八四

和歌山高商十年史　和歌山高等商業學校編　和歌山　同校　一　二九三　五〇

第三門

文學書目

アイヌ文學　金田一京助著　河出書房　二、〇〇　一冊　六四三函　二二五號

詩集青の祕密　岩本修藏著　ポン書店　、五〇　一　六四三　一九七

赤ランプ　コナン・ドイル著　佐久良清（櫻井邦雄）譯　一心社　一、五〇　一　六四三　二一八

アンドレジイド日記　新庄嘉章譯　金星堂　一、〇〇　一　六四三　二一三

アンドレジイド一粒の麥もし死なずば　上卷　堀口大學譯　第一書房　二、五〇　一　六四三　二二三

一人三人全集　新潮社發行　一　六五一　一九

第一卷　新しき天、相思樹　牧逸馬（長谷川海太郎）著

戲曲集異邦人たち　他三篇　蓮見大作著　國際書院　、三五　一　六三一　三三三

英譯日本文學名著選　渡邊藤吉編　十方閣　二、三〇　一　六四三　二三五

增訂江戸軟文學考異　尾崎久彌著　文修堂　四、八〇　一　五八五　二六イ

繪本見立假譬盡　下の卷　米山堂　竹杖爲輕著　稀書複製會編（複製）　一。　二三九　一二四

詩集圓錐詩集　北園克衛著　ボン書店　、五〇　一　六三一　三二二

詳解奥の細道の新研究　大藪虎亮著　訂二版　公文館　二、〇〇　一　六四三　二三六

口譯己がこと人のこと　大谷繞石（正信）著　春陽堂　一、八〇　一　六四三　二〇八

思ふまゝ　武藤山治著　ダイヤモンド社　一、〇〇　一　六四四　一六三

エッセイ集音樂の周圍　大田黒元雄譯　第一書房　一、五〇　一　六五〇　一二四

女の一生　山本有三著　中央公論社　一、八〇　一　六四三　二二七

海戰　福永恭助著　海軍研究社　一、五〇　一　六四三　二〇四

渦心　里見弴著　新小說社　二、三〇　一　六四三　二四〇

活版經籍考　吉田篁墩（漢宦）著　日本書誌學會（狩谷掖齋手寫本ノ複製）　一。　二二五　一八三

歌話と隨筆　窪田空穗（通治）著　一誠社　二、五〇　一　六四三　二三八

漢詩作法　草堂詩閣（坂井松梁）著　大阪　巧人社　三、〇〇　一　六五五　三

漢詩入門講座　第二輯　小松謙堂著　趣味同好會　一　六三一　二九七

磯山集　松本靜史著　大阪　松本事務所　一　六四三　二〇六

汲古隨想　田中敬著　書物展望社　三、〇〇　一　六四三　二一四

金槐和歌集選釋　森敬三著　積文館　一、八〇　一　六四三　二〇三

近代日本文學大系　誠文堂發行　一　六二九　二八

第一三卷　十返舍一九集　同　堂編

歌集卉筐　仁木士弘著　文藝評論社　一、〇〇　一　六三一　三二四

草の花　富安風生（謙次）著　龍星閣　一、六〇　一　六四三　二四二

茱萸の酒　（隨筆集）　室生犀星著　岡倉書房　二、〇〇　一　六五五　七

グエテ頌　ボオル・ヴアレリ著　佐藤正彰譯　江川書房　五、〇〇　一　六五三　一〇五

現代小說の創作と鑑賞　木村毅著　橘書店　一、五〇　一　六四三　二〇一

極樂の惡行目錄　小野金次郎著　伊藤書房　一、三〇　一　六五〇　一二四

補註古文眞寶前集　簡野道明補註　明治書院　一、〇〇　一　六四三　二三七

小波お伽全集　同刊行會發行　三、〇〇　一　六四三　二〇三

第一四卷　傳說物語（牛若島巡り他四一）　巖谷小波著

山窩鷲の唄　椋鳩十著　春秋社　一、三〇　一　六四三　二三〇

組合せ式式辭演說大成　大西貞治著　白星社　二、五〇　一　六四三　二〇〇

四季叢書　四季社發行　一、〇〇　一　六四七　四四

第一編　馬車　横光利一著

鑑賞指導兒童自由詩集成　北原白秋編　アルス　三、五〇　一　六三三　一九八

支那文學雜考　兒島獻吉郎著　關書院　三、三〇　一　六三三　一九九

ジヤックリヴイエールエチユード　佐藤正彰等譯　芝書店　二、八〇　一　六三三　二〇〇

上代日本文學講座　春陽堂發行　一　六五四　八

第四卷　作品研究篇　佐佐木信綱等監修

作者別時代順新古今和歌集　窪田空穗（通治）編　中文館　二、八〇　一　六五五　二

新修シエークスピヤ全集　中央公論社發行　四　六四六　三

第二〇卷　十二夜　坪内逍遙譯

第二二卷　以尺報尺　同　譯

第二五卷　ロミオとヂユリエット　同　譯

第二七卷　ハムレット　同　譯

新選大衆小說全集　非凡閣發行　一　六二九　三二

第七卷　白井喬二篇　白井喬二（井上義道）著

神話傳說大系　誠文堂發行　一　六三五　三〇

第五　フインランド神話傳說集　セルヴイア　大橋圖書館編　同館　松村武雄編　一　六三一　三一〇

杉村兄弟文庫目錄　木村敏夫著　一心社　一、五〇　一　六四三　二三一

青春の血は迸る　渥美勝著　渥美勝遺稿出版所　一、五〇　一　六三六　一四九

精神史の理解　兒山敬一著　表現社　一、〇〇　一　五九八　五四

世界文學大全集　改造社發行

ドイル全集　第三卷　延原謙、上塚貞雄譯

大陸非常戰　山中峯太郎著　大日本雄辯會講談社　一、三〇　一　六四三　二〇九

旅の話句の話　荻原井泉水著　四條書房　一、六〇　一　六四三　一九八

短歌期吟基本間島式日本歌道披講形　間島磐雄著　新撰書院　一、〇二　一　六四八　八六

つれ〳〵草　田中忠三郎編（複製）　同人　一。　一九八　四五〇

T・S・エリオツト　荒川龍彦著　不二出版社　二、〇〇　一　六四三　二二六

哲人の森林生活　トロー著　水島耕一郎譯　南天堂　一、五〇　一　六四五　一二六

轉形期の人々　小林多喜二著　四版　改造社　一、〇〇　一　六四三　二一九

天行詩鈔　同附錄　松平康國（天行）著　松平先生古稀記念文集出版掛　二。　二一五　一八七

天行文鈔　第一—三、附錄　松平康國（天行）著　松平先生古稀記念文集出版掛　三。　二一五　一八八

ドストエフスキイ研究　アンドレ・ジイド著　竹内道之助譯　三笠書房　二、二〇　一　六三三　二〇三

ドストエフスキイ研究　アンドレ・ジイド著　竹内道之助譯　再版　三笠書房　一、八〇　一　六三三　二〇三イ

トマス・ハアテス物語　長澤才助著　外語研究社　、八〇　一　六四三　一九五

デイ原作直木三十五全集　改造社發行　一　六三九　三九

第一一卷　新編仇討雜記帳　同　人著

日本之生命　渥美勝著　渥美勝遺稿出版所　一、五〇　一　六四五　二三八

日本文學講座　改造社發行　一　六五四　一

第一四卷　大衆文學篇　同　社編

俳諧歲時記　春之部　改造社編　同社　一　六三二　二四

ハイネ全集　學藝社發行　一　六五一　二〇

第三卷　ロマンツエーロー（譚詩集）　吹田順助譯

馬鹿一百人　相馬御風（自治）著　實業之日本社　一、二〇　一　六四二　二三二

帚木叢書　京都、帚木の會發行　一、〇〇　一　六五一　一八

第四篇　帚木年刊歌集　第二　同　會編

平賀元義名歌評釋　森敬三著　文正社　一、五〇　一　六四三　二三九

蕪村全集　顯原退藏編　訂補版　京都、更生閣　四、五〇　一　五四四　一七六（イ）

文藝復興　林達夫著　小山書店　二、〇〇　一　六四三　二三八

ヘルマン、ヘッセ　内面への道　三井光彌譯　第一書房　三、〇〇　一　六三三　二〇一

異本方丈記　鴨長明著（謄寫版）　一〇　二六　八〇

正岡子規、伊藤左千夫、長塚節　短歌選釋　今川晃一著　金星堂　一、二〇　一　六四三　二三六

山岳小説　マッターホーン北壁を攀づ　他四　藤木九三（山上雷鳥）著　朋文堂　一、八〇　一　六三九　一八二

クローデル　マリヤへのお告げ　ポール・クローデル著　長谷川善雄譯　立命館　一、五〇　一　六四三　二〇七

作者別年代順　萬葉集の鑑賞　九穗滿佐夫（大久保正夫）著　千葉縣浦安町　同人　一　六四三　三七

屬無公句集　湖におどろく　飛鳥田屬無公（忠作）著　石楠社　一、五〇　一　六四三　一九

雪女郎　他八（戲曲集）　明窓社　一、五〇　三宅大輔著　一　六四三　二三

與謝野晶子全集　改造社發行　二、〇〇　一　六五一　一一

第九卷　散文集　同　人著

語學

アントン、チエホフ　いとしい人　他九　柴孝平譯註　外語研究社　一、五〇　一　六四三　一九三（函號）

伊太利廣文典　關清武著　白水社　三、〇〇　一　六四三　二三〇

英語本位　世界見物　（日本より米國へ）　山城春二著　外語研究社　一、一〇　一　六四三　一九六

英文法詳論　ヴアカーリ著　英文法通論發行所　四版　二、〇〇　一　六三三　一三五（イ）

言語研究　金田一京助著　河出書房　三、〇〇　一　六五五　四

巷間の言語省察　淺野信著　中文館　三、二〇　一　六五五　五

國語學史要　田中健三著　京都　國語漢文學會　一、五〇　一　六四三　二三九

國語の愛護・部分品　五十嵐力著　早稻田大學　一　六三一　三三一

五十一年式　日本速記法　田鎖一著　南郊社　一、五〇　一　六四三　二四四

支那語小講座　春陽堂發行　一、九〇　一　六四七　二九

支那語法入門　本田清人著　尚文堂　一、八〇　一　六三一　三三〇

獨逸小論文對譯叢書　大學書林發行　九〇　一　六三一　三〇六

第二篇　マルクス　賃銀勞働と資本　マルクス著　廣野利鎌譯

日本語わ亡びる　星健之助著　言葉修行所　三、五〇　一　六五五　六

標準フランス語講座　上、中、下　山田吉彥編　鐵塔書院　三、〇〇　三　六四三　二一五

文法本位　獨英和對照　羅典語研究　倉持高雄著　千葉　文化語學社　一、七〇　一　六三一　三三八

ホオソーン　わが輩は共同水道である　他六　ホオソーン著　清水起正譯註　外語研究社　一、三〇　一　六四三　一九四

俚諺大辭典　中野吉平著　東方書院　八、〇〇　一　六五五　一

ロシヤ語動詞變化辭典　菅瀨信毅編　哈爾賓　同人　二、三〇　一　六四三　二三一

神皇正統記新講　大塚龍夫著　修文館　二、八〇　一　六三九　一八九

趣味の史話　名越那珂次郎著　積文館　三、二〇　一　六四〇　一三八

史記會注考證　第三　表　瀧川龜太郎著　東方文化學院東京研究所　三、八〇　一　六一八　四三

古事記大講　第二九卷　水谷清著　名古屋　同刊行會　二、〇〇　一　五五四　一九九

史學概論　第二輯　内藤智秀著　高原書店、八〇　一　六三五　一五一

國民東洋史大綱　矢野仁一著　目黑書店　一、九〇　一　六四〇　一三四

川路聖謨文書　第四　藤井甚太郎等編　日本史籍協會　新訂增補　一　六四　二六五

國史大系　同刊行會發行　一　五九三　二三

第三六卷　後鑑　第三篇　成島良譯編　黑板勝美校

國史大圖鑑　吉川弘文館發行　一　六一六　八三

第五　明治時代　同編輯所編

第二三卷　大戰後の世界　同　社編

莊園志料　下卷　清水正健編　帝都出版社　一四、〇〇　一　六四〇　五一

テオバルト、チーグレル　現代獨逸の精神的社會的潮流　伊藤吉之助、飯田忠純共譯　第一書房　七、五〇　一　六四八　八一

維新日誌　卷一〇　靜岡鄉土研究會編　同會　一〇　一三四　二七一

異說日本史　雄山閣發行　一　六一〇　七四

東洋諸民族の歷史　佐々木三治郎著　大同館　二、〇〇

ドー蒙古史　ドーソン著　田中萃一郎譯　三田史學會　六、〇〇

日支大事變と帝國の國防　十勝新聞社編　帶廣　同社　二五、〇〇

日本外史　第二　賴山陽（襄）著　廣島　賴山陽先生遺蹟顯彰會　一、〇〇

日本原始農業　東京考古學會編　同會　三、五〇

幕末・明治・大正回顧八十年史　第八輯　同協會　東洋文化協會編　二、〇〇

滿洲國歷史　矢野仁一著　目黑書店　二、五〇

外交秘錄滿洲と日露戰爭　ロシア問題研究所譯編　ナウカ社　一、二〇

滿蒙彩描　平野零兒著　平原社　一、八〇

歷史地理　索引　第一卷至六〇卷　日本歷史地理學會編　同會　二、六〇

列國史叢書　三省堂發行　二、八〇

第四　亞米利加史　淺野利三郎著

傳記

飯田節報公事歷　附寺田則榮兒命錄　山縣鉞之助著　京都府福知山町　京都府教育會天田郡部會

一柳家史紀要　一柳貞吉編　同人　伊豫新居系圖　同裏書　大倉桑馬發行

地誌紀行

赤石嶽より　前澤淵月著　長野縣飯田町　西澤書店　一、五〇

ヴアン・ルーンの地理學　下卷　ヴアン・ルーン著　內山賢次譯　厚生閣　二、五〇

ヴエネスエラ　一九〇八年至一九三三年　ヒメーネス編　同人

歐米旅行雜感　矢野貫城著　同人

尾道大鑑　同編輯所編　尾道　同所

金澤古蹟志　第八編　森田平次著　日置謙校　金澤　金澤文化協會

蒲田區概觀　菊地政雄編　同刊行會　二、八〇

カリホルニア開化祕史　河村幽川著　公人書房　一、五〇

北見鄉土史話　米村喜男衛著　北海道網走町　北見鄉土研究會　二、五〇

鄉土史參考資料　石井左近著　福井縣敦賀町　八幡神社社務所

開國史蹟玉泉寺今昔物語　村上文機編　靜岡縣下田町　同人　一、六〇

霧島國立公園紀念寫眞帖　寫眞タイムス社編　鹿兒島　同社　二、五〇

近畿景觀　大阪　創元社發行　二、〇〇

第四編　紀伊伊賀　北尾鐐之助著

口田村史　川內貞雄編　廣島縣安佐郡口田村　鄉土教育研究會　五、〇〇

第四門　地誌

赤石嶽より　前澤淵月著　長野縣飯田町　西澤書店　一、五〇　一冊　函　六三九　一七五　號

ヴアン・ルーンの地理學　下卷　ヴアン・ルーン著　內山賢次譯　厚生閣　二、五〇　一　六四〇　六一

ヴエネスエラ　一九〇八年至一九三三年　ヒメーネス編　同人　一　六四九　九五

歐米旅行雜感　矢野貫城著　同人　一　六三九　一七

尾道大鑑　同編輯所編　尾道　同所　一　六四〇　一四三

金澤古蹟志　第八編　森田平次著　日置謙校　金澤　金澤文化協會　一　六四〇　九九

蒲田區概觀　菊地政雄編　同刊行會　二、八〇　一　六三九　一九三

カリホルニア開化祕史　河村幽川著　公人書房　一、五〇　一　六三九　一八八

北見鄉土史話　米村喜男衛著　北海道網走町　北見鄉土研究會　二、五〇　一　六三九　一八一

鄉土史參考資料　石井左近著　福井縣敦賀町　八幡神社社務所　一　六五三　九六

開國史蹟玉泉寺今昔物語　村上文機編　靜岡縣下田町　同人　一、六〇　一　六五三　九八

霧島國立公園紀念寫眞帖　寫眞タイムス社編　鹿兒島　同社　二、五〇　一〇　六三三　三六

近畿景觀　大阪　創元社發行　二、〇〇　一　五五六　四〇八

第四編　紀伊伊賀　北尾鐐之助著

口田村史　川內貞雄編　廣島縣安佐郡口田村　鄉土教育研究會　五、〇〇　一　六四〇　一三九

地理學論文集　田中啓爾著　古今書院　七、五〇　一　六四〇　一三五

滋賀縣（地圖）　木崎盛政製　七五・〇〇×五一・三〇　博多成象堂　二、一八　一枚　六五三　一〇七

白濱、湯崎溫泉叢書　和歌山縣西牟婁郡　紀南の溫泉社發行　第二冊　歷史文獻編　雜賀貞次郎編　一　六三五　一〇一

信陽城主得替記　言周編カ　市村成人校訂　長野縣飯田町　山村書院　一、五〇　一〇　二五　一八四

スキー・ツーア　菅沼達太郎著　大村書店　一、〇〇　一　六四二　二六七

修訂駿河國新風土記　第一輯　新庄道雄著　足立鍬太郎訂　靜岡　志豆波多會　（謄寫版）　八〇　一〇　二二五　一八二

駿河叢書　靜岡　志豆波多會發行　（謄寫版）　三〇　一〇　二四九　二六八

第八篇　日ことの富士　池田安平著

諏訪史料叢書　長野縣諏訪郡川岸村　鮎澤商店發行　卷一九　二の丸一件文書（下）　同刊行會編　一〇　一六二　一四六

世界地名大辭典　上卷（アーコ）、中卷（サーハ）　小林房太郎著　昭和七—八　南光社　二　六三八　一二一

世界の政治經濟地理的考察　西田與四郎著　古今書院　二、二〇　一　六四九　九一

續々尾北鄉土資料寫眞集　（昭和八年度）　愛知縣小牧中學校鄉土室編　愛知縣小牧町　同室　一　六一七　一九

大東京區分圖之內　**杉並區詳細圖**　東京地形社製　五二・二〇×七五・六五　同社　三十五區　四五　一　五九三　八

大日本地誌大系　雄山閣發行　第三四卷　新編會津風土記　第五　花見朔巳校訂

第四門　地誌　第五門　國家學

地理講座　改造社發行　一　六五四　三
外國篇　第二卷　支那　同　社編
美濃燒の產地土岐郡地誌　（岐阜縣東南部丘陵地の研究）田中靜夫著　岐阜縣土岐津町　土岐郡教育會事務所　一　六四〇　一四七
長崎蟲眼鏡　（上）稀書復製會編（複製）米山堂　一〇　一九八　四四九
名古屋市全圖　伴野辰次郎製　一〇三・九〇×七六・〇〇　名古屋　松岡明文堂　一枚　六五三　一〇八
南洋群島寫眞帖　二葉屋編　南洋パラオ島コロール　二葉屋　一〇　六三二　三三
南洋パラオ諸島の民俗　北村信昭著（謄寫版）　奈良縣生駒郡あやめ池　東洋民俗博物館　一、二〇　一　六三九　一九〇
日光東照宮寫眞帖　東照宮社務所編　栃木縣日光町　同所　一〇　六三二　三二
濱松鄉土志料　飯島千里著（謄寫版）　濱松　昭和堂　、六〇　一〇　二一五　一八〇
深草誌　宗形金風著　京都　郊外社　一　六四〇　一四一
福井縣地圖　（十萬分之一）福井縣福井師範學校鄉土研究部編　一一三・六五×一四二・三〇　三秀舍　一枚　四二八　一一
滿蒙講座　第一卷　教化振興會編　立命館　二、〇〇　一　六四〇　一四六
余市町鄉土誌　余市町教員會編　北海道余市町　同會　一　六四〇　一三三

第五門　國家學

青森市政の話　阿部健四郎著　青森　同人　一冊　六三一函　三三六號
委任統治問題　松原一雄著　斯文書院　、五〇　一　六五三　一〇六
岡崎市勢要覽　昭和八年　岡崎市役所編　岡崎　同所　一　一四、四　五二六
行政法講義　總論　渡邊宗太郎著　京都　弘文堂　一、五〇　一　六〇〇　一八九
近代國際政治史　占部百太郎著　高原書店　六、〇〇　一　六四九　六三
近代日本外交史　服部之總著　白揚社　、五〇　一　六三一　三三二
最新警察教科書　國鹽耕一郎等著　法制時報社　三、五〇　一　六四九　七八
警察文書論　吉原秀夫著　補　福岡　福岡縣警察練習所　三、〇〇　一　六二四　一二イ
警視廳統計書　第四二回（昭和七年）　同廳編　同廳　一　一四、六イ　三九
國際事情　續編第六　外務省情報部編　良榮堂　三、〇〇　一　五六一　二三
國際判例研究　第一　横田喜三郎著　有斐閣　三、五〇　一　六四九　六四
日本國民に訴ふ國難打開の國策提唱　庄司新二著　同人　一　六四四　一八〇
戸籍訂正手續全集　古仙常吉著　補三版　明倫館　二、〇〇　一　一四、七　五七九ロ

世界の今明日叢書　平凡社發行　二　六二九　四〇
第七卷　歐洲の新噴火口（東歐、中歐、バルカン）　今岡十一郎著
第九卷　文明一新の先驅イタリヤ　五來欣造著
大亞細亞主義　中平亮著　日本評論社　一、二〇　一　六四四　一七五
獨逸婦人警察の目的及任務　〔脊ニハ「婦人警察」トアリ〕　バルツク著　水野薫譯　警眼社　、三五　一　六三一　三二七
黨人鄉記　衞藤庵著　大分　大分新聞社　一、五〇　一　六三九　一八〇
東方會叢書　千倉書房發行　、五〇　一　六五一　一七
第一輯　國家改造計畫綱領　中野正剛著
特高警察全書　佐々木與四藏著　松華堂　一、一〇　一　六四四　一五八
名古屋市屎尿市營ノ沿革　名古屋市保健部編　名古屋　同部　一　六五〇　八五
日本國際協會叢書　同協會發行　、六〇　一　六五四　一三
第一二三輯　通貨經濟會議の顚末　同協會編
福岡縣警察例規集　福岡縣警察部編　福岡　警察協會福岡支部　一　一四、七　六三一

法律　儀式典禮

會社法講義案　下卷　松岡熊三郎著　明治大學出版部　二、三〇　一冊　六二四函　五五號

第五門　國家學　法律

警察罰執行手續　田村豐、有光金兵衞著　良書普及會　一、二〇　一　六四九　七二
警察罰詳論　田村豐、有光金兵衞者　良書普及會　一、七〇　一　六四九　七三
刑事學叢書　有斐閣發行　九版　昭和三　一　二七九　五イ
第七編　刑事學の新思潮と新刑法　牧野英一著
刑事政策學　坂本英雄著　明治大學出版部　一　六三七　一一三
刑法史の或る斷層面　瀧川幸辰著　京都　政經書院　二、〇〇　一　六四九　六八
加除式現行法規制度要覽　深谷善三郎編　教文社　四、二〇　一　一四、七　六二八
債權法各論　近藤英吉著　京都　弘文堂　一、八〇　一　六四九　九三
商法講義案　第二分冊　三藤正著　同人　一　六三七　一二七
新民事訴訟法學說判例總覽　中卷　寺澤音一編　法文社　八、〇〇　一　一四、七　五九〇
調停と訴訟の手引　裁判新聞社編輯局編　新潟　正明社　一、八〇　一　六四四　一八七
特別法規判例學說全集　常磐書房發行　一　一四、七　五八九
第二卷上　各種選擧法規（上）　柴田義彥著
日本帝國司法省統計要旨　第五七民事、第四五登記、昭和六年（第八回）　司法省民事局編　同局　一　一四、四　七三二
農村負債整理組合法解說　農村金融研究會編　中央報德會　、二五　一　六四四　一六七
物權法新釋　上卷　第二分冊　奈良正路著　法錚閣　二、五〇　一　六四九　八一
法典調査會議事速記錄　第一七一―一七五、一八〇―一九四回　巖松堂編（謄寫版）　同堂　二〇〇　一四、三　一〇四
法律學概論　今泉孝太郎著　巖松堂　二、五〇　一　六四九　九二

第五門　法律　經濟

身元保證法釋義　吉川大二郎著　大阪　大同書院　一、二〇　一　六四四　一六五
民事訴訟法講義案　第一編　下册　河本喜與之著　巖翠堂　七〇　一　六二五　三七一
民事訴訟法要義　第一―三卷　細野長良著　巖松堂　一四、八〇　三　六〇〇　二七
民法總則　上卷　孫田秀春著　有斐閣　三、五〇　一　六四九　七五

經濟

明日の貨幣　（各國貨幣制度改革案）　東京商工會議所調査部編　千倉書房　一、〇〇　一册　函號　六四四　一八六
英米印を覗く　新聞聯合社編　大阪　同社　五〇　一　六四四　一七九
アフリカの親日國　エチオピヤ帝國經濟事情　庄子勇之助著　大道社　五〇　一　六三一　三三八
取引安全不渡復活　改正手形及小切手の實際知識　氏家二葉（彦五郎）著　二松堂　一、五〇　一　六四四　一八一
海上保險（船舶）約款改正理由書　日本海上保險協會特別委員編　同委員　一　六四九　八七
革命期のアメリカ經濟　清澤洌著　千倉書房　一、五〇　一　六四四　一八八
貨幣哲學　分析篇　ジムメル著　斯文書院　三、五〇　堀井寶譯　一　六四九　九四
貨幣のない社會　林要著　大畑書店　一、五〇　一　六四四　一七三
貨幣問題雜觀　山崎覺次郎著　有斐閣　二、八〇　一　六四九　六六
銀行大鑑　銀行通信社編　同社　五〇、〇〇　一　六四九　八二
銀行取引の法律的解說　妹尾一雄著　文雅堂　四、五〇　一　六四九　八八
銀行、無盡、信託營業成績一覽表　（昭和八年六月三〇日現在）　新潟縣編　新潟　同縣　一　五七六　一六五
近代よおろつぱ經濟史　第一册　原價と操業率　宮崎力藏著　巖松堂　一、五〇　一　六四四　一六一
經營學叢書　經營學研究會編　日本評論社發行　一、八〇　一　六五四　四
經濟更生の實例　長崎縣社會教育課編　長崎　同課　一　六三一　三一七
經濟地理學方法論　川西正鑑著　時潮社　二、八〇　一　六四九　七四
財界學閥展望　三木田十五著　不動書房　一、八〇　一　六四四　一六四
最近の銀行問題　春日井薫著　文雅堂　三、二〇　一　六四九　八五
財政金融研究會紀要　有斐閣發行　二、五〇　一　六三七　六〇
經濟價値の精神科學的並に實證的研究　第二卷　預金通貨の研究　武田鼎一著　大阪　甲文堂　一、三〇　一　六四九　八四
經濟學全集　改造社發行　第二八卷　世界經濟史　同　社編　二　五九七　三三
第六二卷　經濟地理學總論　佐藤弘著
經營學叢書　經營學研究會編　日本評論社發行　一、八〇　一　六五四　四
第一册　原價と操業率　池田英次郎著

現代産業地理講話　大鹽龜雄著　巖松堂　二、五〇　一　六五〇　一二
市街地價格論　杉本正幸著　巖松堂　四、五〇　一　六四九　七〇
失業の經濟學　ホプソン著　森澤昌輝譯　同人社　八〇　一　六四四　一五七
「資本論」の文學的構造　ネチキナ著　村井勇譯　ナウカ社　一、〇〇　一　六四三　二三三
社會學より經濟學へ　貫傳松著　京都　新星堂　三、六〇　一　六四九　六九
弱體保險論　（弱體保險診査指針）　エンムデン著　三浦義道、高田他家雄共譯　生命保險會社協會　一　六五三　八八
重要經濟統計　第九輯（大正二年至昭和八年）　神戸商業大學商業研究所編　大阪　寶文館　三、五〇　一　一四四　六七四
趣味の株式投資　高橋龜造著　弘文館　二、〇〇　一　六四四　一八三
信託辭典　銀行研究社編　文雅堂　一、一〇　一　六五三　一〇四
世界經濟年報　第二二　ヴアルガ著　經濟批判會譯　叢文閣　七〇　一　五七五　二四四
驚進途上の世界經濟ブロック　芳賀雄著　吉田書店　二、〇〇　一　六四四　一七八
ソヴエト五ケ年計畫原案　ゴスプラン（國家計畫委員會）編　研究所譯編　三版　ナウカ社　一、〇〇　ロシア問題　一　六四四　一七七
ソヴエト五ケ年計畫の總結果　ゴスプラン（國家計畫委員會）編　問題研究所譯　ナウカ社　一、五〇　ロシア　一　六四四　一七四
獨逸の國家企業　東亞經濟調査局編　同局　八〇　一　六四九　八三
投資のコツ　勝田貞次著　寶文館　一、〇〇　一　六四四　一八四
取扱例より觀たる株式問題の研究　向井勤著　無我山書房　一、二〇　一　六四四　一八九
トリオポリー　シーガル著　大江新吉譯　南光社　一、二〇　一　六四四　一七〇
日本經濟年誌　昭和七年　全國經濟調査機關聯合會編　同會　二、五〇　一　六〇〇　二四七
日本統制經濟全集　改造社發行　二、四〇　二　六三七　二一七
第三卷　價格統制論　河合良成著
第四卷　統制經濟財政論　井藤半彌著
日本統制經濟叢書　日本公論社發行　二、〇〇　一　六五四　五
第五卷　日滿統制經濟論　大藏公望著
日本米價變動資料　三瓶鴇藏編　米澤　川柳面白誌社　一、六五　一　一四四　六七四
貿易經濟叢書　大阪　大阪市役所産業部調査課發行　一、四〇　二　六〇四　一八四
第四四輯　別册　滿洲國の商標條例　同　課編
第四六輯　支那貿易年報　民國二一年　同　編
保險實學　日野培樹著　保險經濟社　八〇　一　六四四　一七二
マルサス批判の發展　吉田秀夫著　京都　弘文堂　二、〇〇　一　六四九　七九
滿洲國經營の三大重點　小池四郎著　同人　一　六三一　三一三
明治前期財政經濟史料集成　第二〇卷　興業意見（下）　大藏省編　大内兵衛、土屋喬雄　校　一　六〇一　三二

財政

稅法と商店の會計	原廣太郎著 大阪 大同書院	一、〇〇	一冊 六四四函 一八五號
煙草販賣事務關係要覽	第二編 專賣協會編 同協會		一 五六九 三七七
地方稅研究	第三卷 田中廣太郎著 良書普及會	三、五〇	一 五八〇 一四九
地方稅實例總攬	山口民二著 帝國地方行政學會	一、五〇	一 一四、七 六二六
帝國歲入歲出豫算	昭和八年度 大藏省主計局編 內閣印刷局	、六五	一 一四、四 八三二
明治前期財政經濟史料集成	改造社發行		一 六〇一 三一
第二〇卷 興業意見(下)	大藏省編 大內兵衛、土屋喬雄校		

社會

愛知縣岡崎方面委員事業年報	昭和七年 岡崎市役所社會課編 岡崎 同課		一冊 一四、五函 二五八號
現代文明講話	室伏高信著 千倉書房	一、五〇	一 六四四 一七六
山村民俗誌	(山の生活篇) 田中喜多見著 一誠社	一、五〇	一 六三九 一八六
兒童虐待防止法要義	藤野惠著 松華堂	、三〇	一 六三一 三三四
支那に於ける共產運動	日本外事協會編 同協會	一、七〇	一 六四四 一六九
支那の體臭	後藤朝太郎著 汎文社	一、五〇	一 六四四 一六八
社會學より經濟學へ	貫傳松著 京都 新星堂	三、六〇	一 六四九 六九
社會事業年鑑	昭和八年版 中央社會事業協會編 同協會	一、五〇	一 六五四 一二
社會哲學社會科學評論	第一輯 社會哲學社會科學研究會編 岩波書店	一、三〇	一 六四九 九〇
自由性交俗と戀愛觀の變革	草野忠孝著 飛躍社	一、五〇	一 六四九 九六
轉向者の手記	大道社編 同社	、八〇	一 六四五 一一五
東京社會科學研究所年報	刀江書院發行	四、五〇	一 一四、五 三三一
第一輯 社會科學と社會哲學	同所編		
日本映畫勞働年報	第一輯(昭和八年上半期) 調査所編 同所	一、五〇	一 六五一 二一
日本民俗學辭典	中山太郎編 昭和書房	五、五〇	一 六三九 一八五
汎ツラニズムと經濟ブロック	野副重次著 天山閣	一、五〇	一 六四四 一六六
新興美人學	鈴木三朗著 自由閣	一、二〇	一 六四二 二四〇
本邦社會事業統計圖表	中央社會事業協會編 同協會		一 六三二 三五
宮武正道報告	奈良 宮武正道發行 (謄寫版)	一、〇〇	一 六五三 九〇
第一輯 ミクロネシヤ群島パラオの土俗と島語テキスト	エラケツ著 宮武正道譯編		
歷代服裝圖錄	京都 同刊行會發行		一〇 二一六 七九
第一 染織祭篇	關保之助等編		

勞働以外	井上吉次郎著 時潮社	一、二〇	一 六四四 一六〇
勞働立法パンフレット	勞働立法研究所發行	、三〇	一 六三一 二〇七
第二輯 健康保險法規概要	清水玄著		

統計

岩手縣統計書	昭和六年 第二編 同縣編 盛岡 同縣		一冊 一四、四函 二號
東京府市町村勢要覽	東京府知事官房調査課編 同課		一 一四、四 八八〇
日本國勢圖會	昭和八年版 矢野恒太、白崎享一編 國勢社	一、〇〇	一 五七三 三五

第六門

數學

會田安明翁事蹟並山形縣の和算家	大木善太郎著 山形縣東村山郡寺津村 同人		一冊 六四〇函 一四八號
解隱題	關孝和編 澤村寫本堂 (謄寫版)		一〇 二一五 一九三
解見題	關孝和編 澤村寫本堂 (謄寫版)		一〇 二一五 一九二
最近幾何學概要	ヂユウス著 弘道閣	三、〇〇	一 六五〇 一二二
幾何と代數との語源に就いて	林鶴一著 開成館		一 六三一 三二九
矩合樞要	野村逸齋訂補 澤村寫本堂 (謄寫版)		一〇 二一五 一九一
算脫	關孝和編 澤村寫本堂 (謄寫版)		一〇 二一五 一九七
集彙算法	松永良弼著 澤村寫本堂 (謄寫版)		一〇 二一五 一九四
輓近高等數學講座	共立社發行 新修版		二 六五四 九
第二卷 近世數學史談	高木貞治著		
第一五卷 群論	竹內端三著		
不朽算法	上、下卷 安島直圓著 澤村寫本堂 (謄寫版)		二〇 二一五 二〇一
古川珺童先生解義	〔題簽ニハ「古川珺堂先生解義」トアリ〕 (謄寫版) 澤村寫本堂編 同堂		一〇 二一五 一九五
方圓算經	松永良弼著 澤村寫本堂 (謄寫版)		一〇 二一五 一九六

理學

遺傳の研究	村林仁八著 弘道閣	二、五〇	一冊 六五〇函 一二〇號
原色園藝植物圖譜	第一卷 石井勇義著 誠文堂	八版	一 六〇六 二三二
海洋科學	須田晥次著 古今書院	六、五〇	一 六五〇 一一五
科學夜話	石川千代松著 時潮社	一、五〇	一 六四二 二五七

分類原色日本昆蟲圖鑑　厚生閣發行　二、五〇　一　五九七　四二

第一輯　鱗翅目　加藤正世著

一日廿分間宛三百六十五日子供に聞かせる科學の話　原田三夫著　誠光堂　一、八〇　一　六四二　二五八

昆蟲學術語辭典　石田昌人編　札幌　同人　五、〇〇　一　六五〇　一〇三

原色狩獵鳥獸圖解　農林省畜產局編　大日本聯合獵友會　、六〇　一　六四八　八五

昭和七年十一月風水害志　神奈川縣學務部社會課編　橫濱　同課　一　六五三　二五

昭和八年三月三日大槌海嘯略史　大槌尋常高等小學校等編（謄寫版）　岩手縣大槌町　同校等　一　六五三　一〇一

植物地理學　神谷辰三郎著　古今書院　二、八〇　一　六五〇　九六

分類水產動物圖說　淺野彦太郎著　太陽堂　九、五〇　一　六五〇　一二五

〔住友別子鑛山株式會社新居濱測候所〕氣象年報　昭和七年・累年成績　同所編　愛媛縣新居濱町　同所　一　一四、六二　一六〇

生物學十講　中澤毅一著　厚生閣　二、三〇　一　六四二　二四三

地球化學　ヴエルナドスキー著　高橋純一訂譯　內田老鶴圃　六、五〇　一　四七　六六八

〔中央氣象臺大阪支臺〕調査集　卷三　同支台編（謄寫版）　大阪　同支台　一　一四、六二　三三一

鳥類原色大圖說　第一卷　黑田長禮著　修教社　一　四八　九

鐵塔科學叢書　鐵塔書院發行　二、〇〇　二　六一三　八九

第六　蓄音機の科學　隈部一雄著

第八　地震　和達清夫著　一八

電氣化學　箕作新六著　共立社　二、〇〇　一　四七　六六九

動物學汎論　上卷　長倉快一郎著　東洋圖書株式合資會社　四、五〇　一　六五〇　一一三

動物採集飼育實驗要覽　和田邦男著　明文堂　、六八　一　六四七　三六

日本藻類圖譜　第七卷　同人　二、〇〇　岡村金太郎著　一　三九　一一〇

輓近物理學概要　三村剛昂、仲瀨善太郎著　中文館　二、二〇　一　四六　三八八

本草學論攷　第一冊　白井光太郎著　春陽堂　四、五〇　一　五〇　三八二

滿洲氣象報告　昭和七年　關東廳觀測所編　大連　同所　一　一四、六二　一二七

理科教材の發明及び發見史　臼井勝三著　六盟館　一、五〇　一　二六三　一八〇

力學史傳　福本正人著　恒星社　二、五〇　一　六四二　二五四

醫學

淺田宗伯處方全集　前、後編　淺田宗伯著　淺田龍雄編　安井泰山堂　四、五〇　二冊　昭五〇號　三八一

醫化學　下卷　永山武美著　明文館　二、八〇　一　四八　一〇九

醫業經營論　野村英二著　日本公論社　二、三〇　一　六〇　一二七一

改正醫師歯科醫師法令釋義　池田清志著　日本醫事衛生通信社　三、二〇　一　六〇　一二六四

改正醫法解釋及び醫事判例集　日本醫事法制學會編　大文館　二、〇〇　一　六〇　一二六六

解剖學　吐鳳堂發行　一二、五〇　一　四九　一〇四

第二　脈管學・神經學・感覺器學　岡島敬治著

冠名病名及冠名症狀解　富士山編　醫海時報社　、七〇　一　六〇　一二六二

簡明病理學總論　柏木正俊著　金原商店　三版　四、〇〇　一　五一　六七

冠名臨牀用語集　上田春治郎著　金原商店　三、〇〇　一　五三　三三三

簡要外科總論　茂木藏之助著　南山堂　一、八〇　一　五四　一〇三

救急皇漢醫方　石原保秀譯註　鳳鳴堂　二、二〇〔多紀桂山著「救急選方」ヲ和解シ註ヲ加ヘタモノ〕　一　六〇　二七〇

虛弱兒童の養護及治療指針　宮原立太郎著　自立社　一、七〇　一　二七六　五七九

近視眼の豫防と療法　井上豐太郎著　東明堂　一、〇〇　一　五五　一五一

倉敷中央病院年報　第八年第一號（昭和八年度）同院編　倉敷　同院　三、〇〇　一　一四、六　二四九

古文獻に據る日本に於ける精神病の特質及標型の樹立　栗原清一著　金原商店　一〇、〇〇　一　五三　三三四

最近七ヶ年法定傳染病流行誌　長野縣警察部衛生課編　長野　同課　一　一四、六　二六一

實驗漢方醫學叢書　春陽堂發行

第一　鍼灸編（鍼灸と醫方）　久米嵩著　一　六〇　二六三

新撰耳鼻咽喉科學　咽喉編　廣瀨涉等著　金原商店　六、〇〇　一　五八　一九六

教科用受驗用鍼灸醫學精義　上、下卷　坂本貢著　大倉廣文堂　八、〇〇　二　六〇　二五八

神經質並に神經衰弱の性格治療　高良武久著　三省堂　一、五〇　一　六〇　二六五

第六門　醫學

新消化器病學提要　岩男督著　南山堂　四、五〇　一　五三　三三五

新撰產科學　下卷　磐瀨雄一著　南山堂　八、五〇　訂一〇版　一　五六　一〇一

人體寄生蟲學　吐鳳堂發行　一二、〇〇　一　五一　五三

第二卷　寄生蠕蟲學　後篇　橫川定、森下薰著

各科專門診療醫典　上卷　石川貞吉編修　南山堂　六、〇〇　訂一七版　一　六〇　五〇三

清野研究室人類學論文集　京都　大正一一—昭和七　京都帝國大學醫學部清野研究室編　六　六四八　七九

第一冊　現代日本人骨　肺結核屍人骨

第二冊　津雲貝塚人骨　同　編

第三冊　吉胡貝塚人骨　同　編

第四冊　石器時代人骨　同　編

第五冊　古墳人骨　同　編

第六冊　日本周圍人種　同　編

生體染色綜說　總論　清野謙次等著　南江堂　八、〇〇　一　五一　六六

ソヴエトにおける性教育の理論と實際　ロシア問題研究所譯　ナウカ社、八〇　一　二九九　八一

働きながら治せる綜合的原因療法　玉生辰雄著　南天堂　二、〇〇　一　六〇　二六七

注射藥一覽表　附血清、ワクチン　加用信憲編　南江堂　一、〇〇　一　五〇　三八四

東洋醫學叢刊　春陽堂發行

第二　重本草綱目啓蒙　第一冊　卷一至三　訂　小野蘭山著　脇水鐵五郎、刈米達夫考註　二　六〇　二三二

第六門　醫學　第七門　工學

第三　素問　第一冊　第一篇至第三篇　田中吉左衞門譯註　臨牀れんとげん圖譜　第一輯　三浦謹之助監修　克誠堂　一、五〇〇　一。五三　三三六

內科學　入澤達吉監修　同仁會發行　一五三　三三二

第一卷　傳染病　小澤修造著　吳祥鳳等譯

新陳代謝病　同著　同譯

運動疾病　同著　塞先器、姚鴻翥譯

內科・外科・產科・婦人科　**腹部觸診ノ實際**　岩男督著　金原商店　二、八〇　一　五二　六〇

日本眼科之證明　第六卷　眼科臨床醫報社　五、〇〇　桑原勇七郎編　一　五五　一五〇

日本民間藥集覽　帝國女子醫學藥學專門學校藥學科編　春陽堂　一、六〇　一　五〇　三八三

乳兒の榮養及榮養障碍　小山武夫著　診斷と治療社　四、五〇　一　五六　三四〇

皮膚病ノ鑑識ト療法　篠原清一著　吟葉社　一　五七　九四

病弱者の體質改造法　小田部莊三郎著　實業之日本社　一、五〇　一　六〇　二六一

婦人の生理と衞生　岩田正道著　金原商店　二、〇〇　一　五六　三三九

腐敗及中毒の防止　本田一八郎(妙山)著　大阪鐵道營業研究社　一、〇〇　一　六三一　三一六

北陸小兒頭部ノ發育相互關係　(金澤醫科大學解剖學教室岡本敎授指導)　河村榮太郎著　石川縣小松町　同人　一　四九　一〇七

藥用植物和漢名對照便覽　帝國女子醫學藥學專門學校藥學科編　春陽堂　二、五〇　一　五〇　三八〇

藥理的生藥學　村上師壽著　三省堂　四、三〇　一　五〇　三七九

養生訓　貝原篤信(益軒)著　齋藤報恩會　一。二五　一八六

臨牀れんとげん圖譜　第一輯　三浦謹之助監修　克誠堂　一、五〇　一。五三　三三六

第七門

工學　海事

新しい窓の機構　十代田三郎著　洪洋社　一、五〇　一冊　函　六四八　號　八四

異常電壓と送電系統の防護　六角英通著　修敎社　五、〇〇　一　六五〇　一二九

改良小住宅懸賞設計圖案集　附小住宅圖版撰集　住宅改良會編　大阪　同會　一、〇〇　一　六五三　八三

關門隧道　(計畫說明書)　大久保愛之丞　柳生義郎著　一　六四八　八七

近代趣味の床の間圖集　北尾春道著　洪洋社　一、八〇　一　六四八　七八

近代的角度　藏田周忠著　信友堂　一、〇〇　一　六四四　一七一

建築構成　洪洋社發行　一、〇〇　一　四三　二二九

第五　住器と其設備集(第一)　同　社編　**建築寫眞類聚**　洪洋社發行　二、四〇　二　三九〇　二九

第八期　第二〇輯　カフエー內部集　卷三　同刊行會編

第二一輯　新興佛寺建築　同　編

航海指針　海員協會編　神戶同協會　五、〇〇　一　六四二　二三七

航空發達史　新聞聯合通信社編　同社　一。四三〇　一六

高等建築學　常磐書房發行　一　六三五　一三

第一九卷　建築計畫(七)　同　房編

最近土木工學名著飜譯　コロナ社發行　二　六四八　六〇

第三　應用彈性學　ブレスコツト著　山岡包郎譯

第四　下水道及び汚水處理法　バビツト著　高高谷一譯

採鑛必携　江川三男治編　知進社　二、三〇　一　六四七　三七

合輯縮刷**最新工學文獻摘錄通信**　第二冊　昭和六年一月至昭和七年一〇月　最新工學普及會編　同會　一　四八　一七一

最新旋盤及びミーリングマシン作業法　吉原鐵夫著　知進社　二、三〇　一　六四二　二三四

車輛の經濟的塗裝方法調查委員會報告　大阪　電氣協會關西支部發行　一　六五三　一〇九

車輛塗裝方法　並車輛用塗料標準規格　同　委　員　會編

小學校に建つ御眞影奉安殿　群馬縣建築協會編　洪洋社　一、〇〇　一　六四八　八八

小都市に建つ商店住宅　群馬縣建築協會編　洪洋社　一、〇〇　一　六四八　八九

4氣筒8氣筒**新フオード車の正しき調整及修理法**　石川靜夫著　大阪屋號　一、八〇　一　六四二　二四九

鐵筋コンクリート施工法　吉田德次郎著　丸善　四五〇　改版　一　五八一　一三四　ロ

電氣事業會計解說　電氣協會編　同協會　三、五〇　一　六五〇　一二六

電氣鐵道軌道委員會報告　第四回　大阪　同委員會編　電氣協會關西支部　四〇　一　六二八　八三

どうすれば住宅が住みよくなるか　野村茂治著　中央工學會　三、〇〇　一　六五〇　一三一

メートル式道路・水路曲線表　附布設法　坂元左馬太編　鐵道圖書局　二、六〇　一　六四二　二三九

土木關係法規集　昭和八年改訂　大阪　同部　一　四七　六三〇

土木工事**步掛と單價表**　東京工學研究會編　鐵道圖書局　一、〇〇　一　六四二　二五五

日本電氣交通經濟年史　第一輯　昭和八年前半期　電氣經濟研究所編　大阪　同所　二、五〇　一　六五四　一〇

魔のトンネル丹那征服まで　清水啓次郎著　模型鐵道社　一、〇〇　一　六四二　二三四

兵　事　武器及武藝

海軍要覽　昭和八年版　同會　三、〇〇(海軍及海事要覽ノ改題)　有終會編　一　冊　函　五六三　號　二九

軍艦讀本　福永榮助著　一元社　一、〇〇　一　六五〇　九一

皇國の危機**一九三六年に備へよ**　關根郡平著　兵書出版社　一、五〇　一　六四九　八〇

國防常識　西岡靜太郎著　兵用圖書株式會社　一、五〇　一　六三一　三二五

趣味の弓術　村井五郎著　訂　柴田書房　一、二〇　一　五九七　四四五　イ

圖解**世界海戰史概觀**　フオン・マンタイ著　野原伸治譯　海軍研究社　二、五〇　一　六四八　八〇

空の武士道　野口昂著　河出書房　一、二〇　一　六四二　二三五
大日本刀劍新考　內田貞之助（珠天）著　大阪　觀文社　六、五〇　一　六五〇　九四
內務教育の參考　山崎慶一郎編　琢磨社　八〇　一　二九七　七五
歩兵隊第一期初年兵教育の參考　山崎慶一郎編　琢磨社　八〇　一　二九七　七六

美術

家藏岩佐又兵衛圖錄　長谷川巳之吉編並解說　第一書房　一、八〇　一冊　函　四五　說　九〇
印畫修整の實際　寺岡德二著　玄光社　二、六〇　一　六四二　二四一
原色版ヴアン・ゴツホ大畫集　アトリエ社發行　三、五〇　◎一　四八　一七八

第四卷　素描　中川一政編

おもちや畫譜　第四集　川崎巨泉著　大阪　川崎末吉　一〇　二三三　三九九
活版總覽　森川龍文堂編　大阪　同堂　一　六四二　二五三
感光色素　尾形輝太郎著　山海堂　三、〇〇　一　六五〇　一〇九
京都美術大觀　東方書院發行　七、五〇　◎一　六三八　一〇四

第三卷　茶室　中野楚溪編　千宗守解說

金工總覽　川口陟著　南人社　二、〇〇　一　六四七　三八
國四郎畫譜　滿谷國四郎著　滿谷國四郎畫集編纂事務所　◎一　四二五　九二

桂友同机會　第一回　同會編　京都　芸艸堂　五、五〇　一〇　一五五　八七
構象　第二　都路岵陽等著　京都　芸艸堂　五、五〇　一　六五〇　九四
國寶美術集大成　大鳳閣發行　三七〇　一〇　四二八　一〇
第一〇卷　江戸時代　同　閣編　◎一　四一八　一六八
實用圖案資料大成　アトリエ社發行　二、〇〇　一　六三八　六一

第七　人物資料圖案集　中卷　杉浦非水、渡邊素舟編

支那骨董と美術工藝圖說　上田恭輔著　大阪屋號　七、五〇　一　六五〇　一〇六
フキルム乾板寫眞術初門　飯田豐二著　大阪　文友堂　一、〇〇　一　六四二　二四三
昭和七年中ノ見聞　高田十郎編　同人（謄寫版）　一〇　二三五　一八一
諸國六十八景　〔題簽ニハ「日本六十八景」トアリ〕　奈良同人　廣重畫　◎一　わ　一三
書道學習帖　雄山閣發行　一〇　二四九　二七〇

第六　女子書翰文　山野紅蘭書

創苑帖　新考能樂模樣　第三輯　京都　芸艸堂　六、〇〇　一　四三〇　一一
青年圖案人聯盟展覽會圖錄　第五回　同聯盟編　京都　內田美術書肆　七、五〇　一〇　二三五　一三三
染織名品展覽會圖錄　第一　丸紅商店京都支店編　京都　芸艸堂　一〇、〇〇　◎一　六三八　一〇四
創作丸文樣　（後）　河原崎晃洞等著　京都　內田美術書肆　六、〇〇　一　四二八　五
端溪硯集說　古河倍造著　神戸　昇軒硯社　三、五〇　一〇　二三五　二〇三
朝鮮名畫集　聚樂社編　同社　一　四二五　九一

帝展集　第一四回　同社等　一、二〇　一〇　五五三　二一九
篆楷字典　丘襄二著　大連　同人　三、五〇　一　六三三　二〇二
陶器全集　同刊行會發行　二、五〇　一〇　二三六　三七

第二五　信樂燒圖解　小野賢一郎編

東西諸大家新作畫展觀畫集　第一七回　大丸美術部編　大阪　同部　一　六五三　九二
南都十大寺大鏡　大塚巧藝社發行　◎一　四二五　六〇

第一五輯　興福寺大鏡　第二冊　東京美術學校編

日本藝術樣式の研究　鼓常良著　章華社　八、五〇　一　六五〇　一〇五
日本自由畫壇展覽會圖錄　第一三回　同畫壇編　京都　芸艸堂　一〇　三三七　三〇〇
日本書道の起原と書聖弘法大師　松村常太郎著　奈良縣五條町　常恒文庫出版部　一　六五三　九三
增補日本南畫史　梅澤和軒（精一）著　京都　洛東書院　三版　一　三八〇　三五
俳畫講座　畫集及解說共　同刊行會編　同刊行會　七、五〇　二　六五〇　九八
配色總鑑　第三　和田三造編　博美社　一、五〇　一帖　二五五　一九〇
〔橋口五葉版畫集〕　橋口五葉畫　大正七—九　◎二枚　七別　一

福澤一郎畫集　同人著　美術工藝會　二、〇〇　一　六四八　八二
服飾調和展　第五輯　柏壽園編　京都　芸艸堂　七、〇〇　一〇　四二六　一九
附錄　第三、五號　同　社編　二　二六　七八
法帖臨書手本集成　興文社發行　◎一帖　四三　一四六

第二　臨晉王羲之蘭亭叙・半截碑　手本共　桑原翠邦臨書

漫畫スケツチの描き方　吉岡鳥平著　大京堂　三版　一〇　一七六　六四
未成會圖錄　第二三　未成會編　京都　內田美術書肆　六、五〇　一〇　四二八　七
良寬上人遺墨選集　良寬上人遺墨頒布會編　長野　同會　一〇　四三　一六七
六人の村圖錄　第四回　六人の村編　京都　內田美術書肆　五、〇〇　六〇　二四九　二八二
和漢名家習字本大成　平凡社發行

第一〇卷　高野古今和歌集　卷五、八　紀貫之書　カ切
第一一卷　聖主得賢臣頌　文徵明（壁）書　眞賞齋銘
前後赤壁賦　同　書
蘇州府學義田記　同　書
第一二卷　大久保公神道碑　日下部鳴鶴書
第一三卷　夫子廟堂碑　虞世南書
附錄　第三、五號　同　社編
和漢名法帖選集　平凡社發行　（複製）　◎一帖　四三　一四六

續第二卷　傳教最澄天台法華宗年分緣起　附同解說　同社編
大師

音樂、諸藝

秋のシネマ　山科正美著　平原社　一、二〇　一冊　函　六四二　二三九　號
アマチユア映畫叢書　日本アマチユア映畫協會發行　一、〇〇　一　六五四　一一

第一編　アマチユア映畫の製作（理論と實際）　ゲール、河本正男共著

新補伊勢歌舞伎年代記　吉田暎二編　千葉縣市川町　放下房書屋　五、〇〇　一　六三二　三四

音畫藝術の方法論　馬上義太郎譯編　往來社　一、二〇　一　六四二　二四六

ガードナー籠球講習要錄　大日本バスケットボール協會編　動文社　、五〇　一　六三一　三三五

喜多流謠ひ方講座　第二輯　喜多六平太著　喜多流謠本刊行會　一、五〇　一　六五〇　一四

現代世界的音樂家列傳　第一輯　音樂世界社編　同社　一、五〇　一　六四七　四三

社交ダンス講座　第一―三卷　丸ノ內出版社編　同社　三、九〇　三　六五三　八九

社交ダンス入門　小川一人著　補訂一〇版　春陽堂　一、四〇　一　六五〇　一〇四

社交ダンスの理論と技巧　シルベスター著　大竹二郎譯　春秋書房　一、二〇　一　六四二　二五六

圖解上海ステツプ　〔脊ニハ冠稱ニ「社交ダンス」トアリ〕　林博著　朝日書房　一、二〇　一　六四二　二四八

秀榮全集　坤下　名人秀榮棋譜保存會編　補　斯文館　二、〇〇　一〇　二一四　三〇六

改訂狩獵家必携　農林省畜產局編　大日本聯合獵友會　、六〇　一　五九七　三六八イ

積雪期登山　準備と技術　藤田信道著　朋文堂　一、五〇　一　六三九　一九二

打樂器敎則本　小森宗太郎著　共益商社　三、二〇　一　四二八　一二

川の釣海の釣魚十二ケ月講座　元光社發行　二、五〇　二　六二九　三六

第六卷　夏の卷　第三　村上靜人著

第七卷　秋の卷　同　著

人形芝居の研究　石割松太郎著　京都　更生閣　二、五〇　一　六四二　二三二

箒のあと　（下）高橋義雄（箒庵）著　秋豐園　三、〇〇　一　六四五　四〇

寶生流地拍子附正本　內一、外一　寶生重英著　ヒんや書店　二〇　二二五　一八九

名人圍碁講座　平凡社發行　一〇　二二三　六一六

第九　名人指南碁　二、三子局　廣月絕軒編

ラガー　正しき戰法及練習法と觀方　西尾重喜著　目黑書店　一、八〇　一　六四二　二三六

產業

〔岡崎商工會議所〕統計年報　昭和七年　同所編　岡崎　同所　一冊　一四、八函　五號

小樽商工名錄　昭和八年　小樽商工會議所編　一五版　小樽　同所　一　三七四　八三

靜岡縣生產速報　昭和七年　同縣編　靜岡　同縣　一　一四、二ロ　九一イ

集金祕錄　大塚正彥著　事務能率研究社　一、五〇　一　六四四　一五九

內外博覽會總說並に我國に於ける萬國博覽會の問題　永山定富著　水明書院　三、八〇　一　六五〇　九五

廣島縣商工業水產要覽　廣島縣內務部商工水產課編　廣島　同課　一　一四、二ロ　三一二

農業　蠶絲業

青森縣の稻作　工藤直巳著　青森縣西津輕郡稻垣村　同人　一冊　六四二函　二三三號

五十澤アムポ柿　〔表紙ニハ冠稱ニ「硫黃燻蒸」トアリ〕　佐藤昌一著　福島縣伊達郡五十澤村　五十澤農業公民學校　、二〇　一　六五三　一〇三

犬　研究とその飼ひ方　春陽堂編　同堂　二、五〇　一　六五〇　八八

〔愛媛縣蠶業試驗場〕事績報告　第二一號（昭和七年度）　同場編　愛媛縣喜多郡大洲村　同場　一　一四、二イ　三四九ロ

手揉製機械製お茶の製造法　出村要三郎著　敎育農藝聯盟　、六〇　一　六三一　三三三

オリエント煙草　栗林源十郎編　專賣協會　一、五〇　一　六五三　八七

間伐に就て　河田杰著　金澤　石川縣山林會　一　六五三　九五

生絲品位檢査並に格付の實際　吉村定雄著　明文堂　一、八〇　一　六四二　二三七

京都府蠶業試驗場彙報　第三號　同場編　京都府綾部町　同場　一　一四、二ロ　三一〇

熊本縣蠶業試驗場彙報　第四、五號　同場編　熊本　同場　二　一四、二イ　六〇五

軍用犬訓練の寫眞圖解　碓氷元著　狼吟莊　五、〇〇　一　六五〇　九七

興林會叢書　興林會發行　一　五七九　三五一

第一〇輯　森林企業管理の組織及分野　島田錦藏著

蠶絲經濟概論　中澤辨次郎著　明文堂　四、三〇　一　六四九　八九

シエパード犬の飼ひ方　中島基熊著　春陽堂　二、五〇　一　六五〇　八九

親民鑑月集　松浦宗案著　愛媛縣　愛媛縣敎育會北宇和部會　、五〇　一　六四二　二三五

綜合養鷄學　西ケ原刊行會發行　一、五〇　一　六五〇　一一八

第一　育雛の祕法　小柳津友治著

創立十週年愛知縣種畜場要覽　同場編　岡崎　同場　一　一四、二ロ　三一一

千葉縣の家禽　昭和八年　同縣編　千葉　同縣　一　一四、二ロ　一一五

最新通俗肥料講話　富田文雄、山田直記著　西ケ原刊行會　、七五　一　六四二　二三八

庭園意匠鑑　齋藤勝雄著　成美堂　一、五〇　一　六四二　二三六

庭園設計の實際　吉村巖著　明文堂　一、八〇　一　六四二　二三八

〔東京府立農事試驗場〕業務功程　昭和六年度　同場編　同場　一　一四、二イ　二三〇

篤農協會叢書　同協會發行　、五〇　二　六五三　八五

第一　達人熊澤蕃山　安岡正篤著　蕃山先生農政論抄　渡邊敏夫編

第二　農民精神の確立と石川理紀之助翁　香坂昌康著　石川翁に詣りて　菅原兵治著

〔栃木縣立農事試驗場〕業務功程　昭和七年度　同場編　宇都宮　同場　一　一四、二イ　七三〇

土地區劃整理要論　小栗忠七發行　、九〇　一　六二五　三一〇

第四輯　規約と施行規程の解說　同　人著

日本農業年鑑　昭和九年版　富民協會編　大阪府高石町　同協會　一、〇〇　一　六〇六　三三九

日本林制史資料　朝陽會發行　一　五八八　二二八

第二六　高知藩　農林省編

農業經營調査書　昭和五年度　帝國農會編　同會　一、二〇　一　一四、二ハ　一〇四

農業世界叢書　博文館發行　、五〇　一　六五一　一五

第七　農村繁榮策　田畑爲彦著

農漁村經濟更生と副業　永松陽一著　帝國地方行政學會　、六五　一　六三一　三二一

農事改良資料　農林省農務局發行　一　一四、二イ　六一七

第六七號　貯藏小麥の主なる害蟲と其の防除法　同　局編

農事試驗場事務功程　昭和七年度　同場編　一　一四、二イ　二〇五

農村更生と國礎建設の根本義　恆田嘉文著　好文堂書院　一、五〇　一　六四九　六七

花莚檢査所年報　昭和七年　同所編　神戸　同所　一　一四、二ハ　六八

母と子の園藝　篠原德之助著　成美堂　二、五〇　一　六四二　二三一

福井縣農會史　同會編　福井　同會　一　六五〇　八七

米穀關係法規　農林省米穀部編　同部　一　一四、七　六二七

三重高農同窓會學術彙報　第二號　同會編　津　同會　一　一四、五　二八八

養蠶須知　吉田友直（芝溪）著　群馬縣澁川町　澁川町養蠶實行組合　一〇　二二五　一七九

横濱生絲檢査所事業成績報告　昭和七年　同所編　横濱　同所　一　一四、二イ　七三八

獵犬の種類と藝能　大場彌平著　丸ノ内出版社　一、二〇　一　六四二　二六二

林學講座　日本森林協會編　共生閣發行　昭和七―八　八、〇〇　四　六五四　七

第一卷　造林學　造園學　本多靜六著　田村剛著

林産製造學　三浦伊八郎著

第二卷　森林利用學　西垣晋作著

森林保護學　森林管理學　安藤一次著　八戸道雄著

第三卷　測樹學　測量學　吉田義季著　諸戸北郎著

林價算法學　林業較利學　吉田義季著　同著

砂防工學　狩獵術　諸戸北郎著　久川學而著

第四卷　森林經理學　林政學　石原清逸著　田中由十郎著

森林法制　木材工藝　高山三平著　佐藤鋠五郎著

水産及漁業

水産學全集　厚生閣發行　二冊　六一〇函　一二九號

第八卷　漁船研究　加藤成一著

第一一卷　水産經濟學　蜷川虎三著

冷凍便覽　第一輯　日本冷凍協會編　同協會　一、三〇　一〇　六五〇　一一一

商業交通

インフレーション會計　太田哲三、岩田巖著　高陽書院　一、六〇　一冊　六四九函　七六號

海運經營論　牧野幾久男著　二里木書店　二、八〇　一　六五〇　一〇〇

會計學提要　西垣冨治著　森山書店　二、五〇　一　六四九　八六

會計監査　第一篇　總論　陶山誠太郎著　大阪　大同書院　、八〇　一　六五三　九九

廣告學概論　奥平稔著　栗田書店　二、五〇　一　六五〇　九二

最近世界貿易概觀　一九三二年度　國際聯盟事務局東京支局編　國際聯盟記錄刊行會　一、〇〇　一　六五〇　一一〇

自動車法令準規交通警察論　清金正憲著　廣島　交通研究社　二、五〇　一　六四二　二三〇

商賣のコツ　仲西初五郎著　千倉書房　一、五〇　一　六四二　二五九

空の怪奇　阿緒木淨著　日本空の旅社　一、五〇　一　六五〇　九〇

鐵道運輸運賃規程集　運輸研究會編　鹿兒島　同會　一、五〇　一　六四八　七八

鐵道運輸重要法規集　鐵道攻學社編　同社　二、八〇　一〇　一四、七　六二五

デパートメントストア　〔題簽等ニハ冠稱ニ「改訂」トアリ〕松田愼三著　日本評論社　二、五〇　一　五六三　四八〇イ

日本航空法規全集　帝國飛行協會編　同協會　、五〇　一　一四、七　六二九

販賣術讀本　ラツセル著　黒田粂次譯　丸ノ内出版社　一、〇〇　一　六四二　二五三

彦根高商論叢　開校十周年記念論文集　彦根高等商業學校研究會編　滋賀縣彦根町　同研究會　一　五九一　二八イ

百貨店經營學　水野祐吉著　日本評論社　三、〇〇　一　六五〇　一〇一

貿易統制論（現代貿易政策の理論と實際）　竹内謙二著　千倉書房　二、五〇　一　六五〇　一二四

輸出生絲販賣統制ニ關スル參考資料　農林省蠶絲局編　同局　一　一四、二イ　七五七

工藝

科學的工場經營法　田中滿三著　千倉書房　二、〇〇　一冊　六五〇函　九九號

小資本で誰にも出來る化粧品製造販賣法　遠藤良一郎著　遠藤香料店　二、〇〇　一　六四二　二五一

絹絲紡績　森山二郎著　改版　丸善　三、三〇　一　三八〇　三一ロ

工業組合登記手續解說　古仙常吉著　工業組合中央會　一　六四二　二四五

工業經濟學　御園生桂三郎著　東京旭印刷株式會社　三、八〇　一　六四九　七一

工場鑛山の福利施設調査　第一　産業福利協會編　同協會　一、五〇　一　六五〇　九三

最新化學工業大系　新光社發行　一　六三五　二〇

第七卷　石油天然ガス及び頁岩油工業　田中芳雄著

アスファルト工業　市川良正著

液體燃料の合成　永井雄三郎著

木材乾溜工業　小林久平著

酸性白土及活性炭　同著

實際眼鏡技工學　中村康著　高田巳之助商店　四、五〇　一　六五〇　八六

實用製罐及鈑金法　吉原鐵夫著　信友堂　一、七〇　一　六四二　二五〇

東京市、橫濱市、川崎市菓業大名鑑　東京菓麭協會編　同協會　一、〇〇　一　六五〇　一〇七

日本製紙株式會社十五年史　同會社編　同社　一　六五〇　一二七

日本染織商工史　泉俊秀著　大阪商業研究資料編輯所　一五、〇〇　一　六五〇　一〇八

農產簡易罐詰と家庭壜詰　高橋武雄著　明文堂、三五　一　六三一　三八

滿洲國商標法及施行細則　帝國地方行政學會編　同學會　一　六三一　三九

滿洲の資源と化學工業　工業化學會滿洲支部編　丸善　三、八〇　一　六五〇　一二三

家政

衣類整理の十二ヶ月　山下榮藏著　創文社　一、八〇　一冊　函　六四一　號　二六一

仕立方を精選せる現代の和服裁縫　下卷　宍戸ミヤ著　目黑書店　四、八〇　一　六五〇　四〇

第八門

事彙

大百科事典　第二三卷（フローホワ）　平凡社編　同社　一　六一六　一

叢書

岩波全書　岩波書店發行　八〇　一冊　函　六四六　號　四

第一　港灣　鈴木雅次著　五　五六九　一四

岩波文庫　岩波書店發行

九〇一—九〇三　資本論解說　カウツキー著　大里傳平譯

九四七—九四八　記紀歌謠集　武田祐吉校註

九四九　ピータア・パン　ヂエイ・エム・バリ著　本多顯彰譯

九五〇　ヘーゲル哲學の批判　他一　フオイエルバッハ著　佐野文夫譯

九五一　ケネー經濟表　ケネー著　增井幸雄、戸田正雄譯

芸艸會パンフレット　芸艸會發行　二〇　一　二七八　二〇六

第三冊　町村圖書館論要項　三宅千代二著

鷗外拾遺　森鷗外（林太郎）著　入澤達吉編　克誠堂　六、五〇　一　五二〇　一

改造文庫　改造社發行　二　五六九　一四二

第一部　第九三篇　近代文學十講　厨川白村（辰夫）著

第一一二篇　民族移動史　ハツドン著　小山榮三譯

金雞文藪　金雞學院發行　二〇　一　五二四　七〇六

第二五　莊內藩轉封事件の顚末　後篇　角田貫次著　一　五八三　一四

群書類從　續群書類從完成會發行

補遺　第四　御ゆとのの上の日記　第四　和田正夫等校　一　六二九　四三

堺利彥全集　第五卷　同人著　中央公論社　一　六三五　五

週刊朝日文庫　朝日新聞社發行　三〇　一　六四七　一

第三輯　男波世物語　他七　中西伊之助等著　一〇　六二九　四二

春秋文庫　春秋社發行

第三部　第八至一三　世界文化史　第一—六　ウエルズ著　北川三郎譯

第二二　青春獨逸派　第二　ブランデス著　茅野蕭々譯

第三〇、三一　歷史哲學　上、下　ヘーゲル著　鬼頭英一譯

第五一　プロレゴメーナ　フツセル著　鬼頭英一譯

新潮文庫　新潮社發行　七　六三〇　八

第六六、六七編　從妹ベット　上、下卷　バルザツク著　水野亮譯

第八〇編　女人哀詞（唐人お吉物語）　山本有三著

第八一編　戰はこれからだ　櫻井忠溫著

第八二編　眞實に生きる惱み　生田春月著

第八三編　聖フランシスの小さき花　久保正夫譯

第八四編　バイロン詩集　バイロン著　幡谷正雄譯

世界大思想全集　春秋社發行　一、〇〇　一　五四五　五九

第八三　精神科學序說（下）　デイルタイ著　鬼頭英一譯

第八門　叢書　隨筆　雜書

隨筆

續福澤全集　岩波書店發行　一　七五　四〇

第六卷　書翰集　福澤諭吉著　慶應義塾編

平田篤胤全集　內外書籍株式會社發行　一　六三五　五

第八卷　道教（二）　附神仙　上田萬年等編

觀想の玩具　板垣鷹穗著　大畑書店　二、二〇　一冊　函　六四五　號　一三〇

雜書

古今偉人會議　清水芳太郎著　千倉書房　一、三〇　一冊　函　六四五　號　一三三

時事年鑑　昭和九年　時事新報社編　同社　二、五〇　一　一四四　四七八

新時代の基礎知識　大塚純一編　國民敎育會　三、五〇　一　六四四　一六一

大東京年鑑　昭和九年版　中村舜二編　同社　二、〇〇　一　六一三　八

每日年鑑　昭和九年　附錄共　大阪每日新聞社編　大阪同社　一、〇〇　一　一四四　四七六

記念論文集　和歌山高等商業學校開校十周年　同校產業研究部編　和歌山同部　一、〇〇　一　六五〇　八三

十一月閱覽人員幷貸附圖書册數

開館日數二八日

閱覽人員		普通	特別	館外帶出	合計
種別		二五、六五二	九、六〇八	一五九	三五、四一九
一日平均		九一六・一	三四三・一	五・七	一、二六四・九

貸附圖書册數		和漢書	洋書	合計	百分比例
第一門	神書 宗教	二、〇三〇	八	二、〇三八	二・三
第二門	哲學 教育	六、四〇五	六三	六、四六八	七・二
第三門	文學 語學	一九、一七〇	二、三三八	二一、五〇八	二四・一
第四門	歷史 傳記 地誌	一二、〇七八	一八九	一二、二一七	一三・七
第五門	國家 法律 經濟 社會 統計	九、八七五	二七五	一〇、一五〇	一一・四
第六門	數學 理學 醫學	一〇、三五五	三八一	一〇、七三六	一二・〇
第七門	工學 兵事 藝術 產業	一七、〇三四	七〇二	一七、七三六	一九・九
第八門	事彙 叢書 隨筆 雜書	七、九九三	四三七	八、四三〇	九・四
合計		八四、八九〇	四、三九三	八九、二八三	一〇〇・〇
一日平均		三、〇三一・八	一五六・九	三、一八八・七	一人平均 二・五

昭和九年二月十日印刷
昭和九年二月十五日發行

帝國圖書館
東京市京橋區築地三丁目十番地
印刷者 古橋照太郎
東京市京橋區築地三丁目十番地
印刷所 株式會社東京築地活版製造所