太平廣記

目録

特 1
2967

蔵入

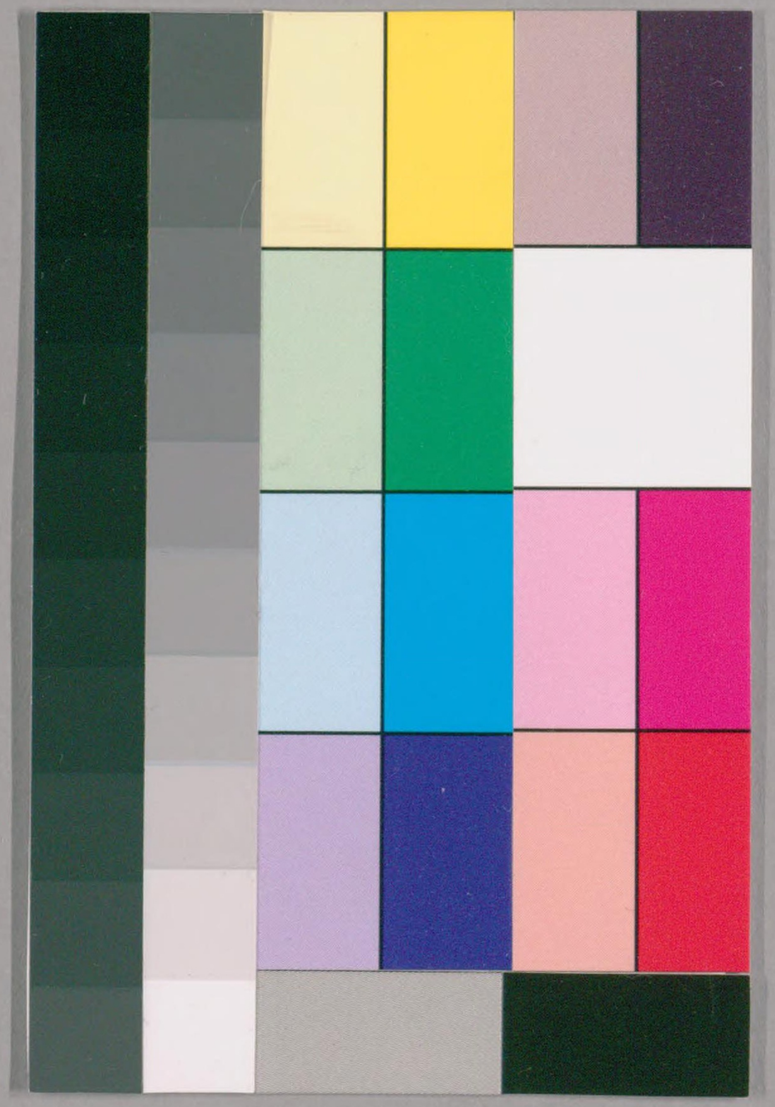

国立国会図書館　タイトル『太平廣記500巻目10巻』　請求記号 特1-2967

ガラス使用

太平廣記卷六目錄

第二百七十一

婦人二

賢婦

徐才人　盧氏

高歡妻　崔敬女

盧獻女　董氏

潘炎妻　鄧廉妻　李翥母

賀氏　劉皇后　蕭宗朝公主

才婦　河池婦人

謝道韞　楊容華　上官昭容

張氏　杜羔妻　張暹妻

關圖妹　魚玄機　牛肅女

国立国会図書館　タイトル『太平廣記500卷目10卷』　請求記号　特1-2967　ガラス使用

慎氏　薛媛　孫氏

第二百七十二　婦人三

美婦人

衰光　麗淸　趙飛燕

薛靈芸　孫亮姬朝妹　蜀甘后

石崇婢翠風　淵東舞女

妒婦

王丞子妻　段氏　王導妻

杜蘭香　任環妻　楊弘武妻

房孺復妻　李廷璧妻　張楊妻

吳宗文　蜀功臣　秦騎將

第二百七十三　婦人四

妓女

周皓　李秀蘭　杜牧

劉禹錫　李逢吉　洛中衆人

蔡京　武昌妓　韋保衡

張住　羅虬　徐月英

第二百七十四

買粉兒　崔護　情感

開元製衣女　韋皐　武延嗣

薛宜僚　戎昱　歐陽詹

第二百七十五　童僕奴婢

韋桃符　李敬　武公幹

吳行魯　李鴻　捧硯

特 1
2967

国立国会図書館　タイトル『太平廣記500巻目10巻』　請求記号 特1-2967　ガラス使用

脉望　歸秦　段章
上清　李衛公　李福女奴
却要
第二百七十六　夢一
周昭王　吳夫差　漢武帝
司馬相如　陰貴人　張奠
鄭玄　范逌　許攸
華表　蔣濟　周宣
王戎　鄒湛　陳桃
呂蒙　王穆　張天錫
張駿　宗充宋桶　符堅
後趙宣咸　張甲　張茂
晉明帝　馮孝將　徐精
商仲堪　商靈均　桓豁
司馬恬　賈弼　王奉先
宗叔林　沙門法稱　劉穆之
徐羨之　沈慶之　明僧紹
劉誕　袁愍孫　劉沙門
諸仲務　孫氏　桓謙
張壽　徐祖　桓邃
周氏婢　何敬叔　夢二
第二百七十七　宋頠妻
閻英　宋璞　許超
盧元明　元淵

国立国会図書館　タイトル『太平廣記500卷目10卷』　請求記号 特1-2967　ガラス使用

北齊李廣　蕭鏗　徐孝嗣
梁江淹　代宗　徐善
夢休徵上
隋文帝　唐高祖　戴胄
婁師德　顧琮　天后
薛季昶　玄宗　魏仍
陳安平　李瞿曇　趙良器
裴陟　張鷟　裴元質
潘玠　樊系　呂諲
第二百七十八
夢休徵下
張鎰　楚昱　楊炎

竇參　李逢吉　王播
豆盧署　韋詞　皇甫弘
杜牧　高元裕　楊敬之
盧貞猶子　國子監明經　薛義
鄭光　宋言　曹確
劉仁恭　僖宗　劉檀
晉少主　辛夤逊　何致雍
郭仁表　王瑱　謝諤
崔萬安　江南李令　毛貞輔
第二百七十九
夢咎徵
蕭吉　侯君集　崔湜

李林甫　杜玄
李納雲　李叔霽
薛存誠　李伯憐
于堇　盧彥緒
衛中行　張省躬
柳淩　崔暇
韋檢　朱少卿
孟德崇　孫光憲
周延翰　王瞻
第二百八十　夢五
鬼神上
煬帝　宮盧榮　楊昭戎

扶溝令　王諸　西市人
王方平　張詵　麻安石
閻涉　劉景復
第二百八十一　夢六
鬼神下
李進士　侯生　袁繼謙
邵元休　周藹　鄭起
朱拯　韋建　鄭就
夢遊上
櫻桃青衣　獨孤遐叔
第二百八十二　夢七
夢遊下

国立国会図書館　タイトル『太平廣記500巻目10巻』　請求記号　特1-2967　ガラス使用

第二百八十三　巫厭

師舒禮　女巫秦氏　楊林　阿來　何婆　阿馬婆　韋覲

來俊臣　唐武后

雍文褒　彭君卿

來婆　勤曾

白行簡　許至雍

高駢

厭咒　厭咒附

元稹　殷成式　那鳳

沈亞之　張生　劉道濟

鄭昌圖　韓確

第二百八十四　厭蠱法　雍益堅　宋居士

客隱遊　天毒國道人　幻術一

營陵人　扶婁國人　驚胥國畫工

周昳奴　趙侯　徐登

鞠道龍　楊羨書生　天竺胡人

第二百八十五　幻術二

宋子賢　胡僧　侯子光

葉道士　河南妖主　祖珍儉

明崇儼　劉靜妻　涼州妖主

李慈德　葉法善　羅公遠

北山道者　東明觀道士　鼎師

東嚴寺僧

荊術士　梵僧難陀　幻術三
第二百八十六　李白老僧
張和　胡媚兒　中部民
板橋三娘子　關司法　長樂里人
陳武振　海中婦人　畫工
第二百八十七　幻術四
侯元　功德山　襄陽老叟
青城道士　蜀都婦人
第二百八十八　妖妄一
蔡誕　須曼卿　馬太守
鄴城人　紇干狐尾　李恒
惠範　史崇玄　嶺南淫祀

賀玄景　瀛州婦人　薛懷義
胡僧寶巖　胡超僧　調猫兒鸚鵡
駱賓王　馮七姨　姜撫先生
第二百八十九　妖妄二
李泌　紙衣師　明思遠
周士龍　李長源　雙聖燈
路神通　五福樓　魚目爲舍利
月老叟爲小兒　于世尊
捉佛光事　大輪呪　陳僕射
解元龜　蔡畋　張守一
第二百九十　妖妄三
呂用之　諸葛殷　董昌

国立国会図書館　タイトル『太平廣記500巻目10巻』　請求記号　特1-2967
ガラス使用

第二百九十一　神一
龍門山　太公望　四海神
延娟　齊桓公　晉文公
鄭繆公　晉平公　齊景公
妒女廟　伍子胥　屈原
李冰　土羊神　梅姑
秦始皇　觀亭江神　宛若
竹王　劉向　何比干
第二百九十二　神二
欒侯　楊起　歐明
李高　黃源　賈逵
李憲　張璞　洛子淵
陳虞　黃翻　陽雍
錢祐　徐郎　丁氏婦
阿紫
第二百九十三　神三
度朔君　蔣子文　葛祚
虞道施　顧邵　陳氏女
王表　石神人　聖姑
陳敏　費長房　劉母班
張誠之
第二百九十四　神四
王祐　溫嶠　戴文謀
黃石公　袁雙　商康

国立国会図書館　タイトル『太平廣記500卷目10卷』　請求記号 特1-2967
ガラス使用

賈充　王文廣
陳緒　白道猷
羅根生　沈縱
孫盛　湛滿
武曾　晉孝武帝
王猛　封驅之
第二百九十五
王僧虔　陳惲
安世高　曲河神
李湛　樹伯道
盧循　陳臣
蕭惠明　柳積
神五
宮亭廟　徐長
謝奐　高雅之
侯楷　戴氏女
張舒　竺曇遂
趙文昭　蔺啓之

河伯　邵敬伯
劉子卿　吳興人
第二百九十六
太室神　黃苗
蕭總　蕭嶽
神六
蔣帝神　臨汝侯猷
蘇嶺廟　盧元明
李靖　董愼
第二百九十七
神七
丹邱子　瀚海神
陸仁禎　兗州人
第二百九十八
神八
薛延陀

柳智感　李播
王萬徵　太學鄭生
第二百九十九　神九
韋安道
第三百　神十
杜鵬舉　河東縣尉妻
李湜　三衙
張嘉祐　葉淨能　王昌齡
第三百一　神十一
汝陰人　崔敏殼　張安
仇嘉福　食羊人　王駿
第三百二　神十二
皇甫恂　衛庭訓
華嶽神女　王倜
第三百三　神十三
韓光祚　宣州司戶　崔圓
鄭仁鈞　季廣琛　劉可大
奴蒼璧　南纘　王常
第三百四　神十四
開業寺　女媧神　王籍
暢璀　喬龜年　張光晟
淮南軍卒　元載張謂　潁陽里正
第三百五　神十五
王法智　李佐時　韋皐
韋秀莊　狄仁傑　趙州參軍妻

實參　李伯禽
李納　崔汾
第三百六　神十六
陳袁生　冉遂
盧佩　魏珉
第三百七　神十七
沈聿　党國清
村人陳翁　樂坤
崔澤　韓愈
樊宗訓　裴度
裘華
第三百八　神十八
蕭復弟
辛祕
太原小吏
永清縣廟
李逢吉
張仲殷

李回　李序
劉元迥　鄭翥
馬總　崔龜從
第三百九　神十九
將琛　張遵言
蔡榮
柳澥
第三百十　神二十
張無頗　王錡
鄭元位　夏陽趙尉
馬朝
盧嗣宗
三史王生　張生
第三百十一　神二十一
蕭曠　史遂
進士崔生　張偃
田布
裴氏子

董驎 神二十二
楚州人 陌河神
滑能 柳晦
爾朱氏 李仲呂
裴氏女 夏侯禎
羅弘信 李皦
第三百十三 神二十三
楊鑣 張璟
王審知 張懷武
道瑜 關承滿妻
鄭君雄 鐘離王祠
狄仁傑祠 葛氏婦
龐式 馬希聲
第三百十四 神二十四
清泰主 僕射陂
譙文俊 劉峭
朱延禹 僧德林
劉宣 黃簡
郭厚 尋陽縣吏
沽酒王氏 鮑回
崔鍊師 劉暐
第三百十五 神二十五 淫祠附
梨山廟 吳延瑫

淫祠
餘光祠　鮑父廟　鮑君
張助　蓍餅石人　洛西石墓
豫章樹　狄仁傑檄　飛布山廟執
畫琵琶鉄　璧山神

第三百十六　鬼一
韓重　公孫達　鮮于冀
盧充　談生　陳蕃
劉照　張漢直　范丹
費季　周式　陳阿登

第三百十七　鬼二
吳祥　周翁仲　田疇

文頴　王樊　秦巨伯
宗岱　鄭奇　鍾繇
夏侯立　嵇康　倪彦思
沈季　糜竺　王弼
陳仙　胡黙　魯肅

第三百十八　鬼三
陸機　趙伯倫　朱彭
桓回　周子長　荀澤
桓軌　朱子之　楊羨
王肇宗　張禹　邵公
吳士季　周子文　王恭伯
李經　謝邈之　彭虎子

司馬恬　阮德如　陳慶孫
甄冲
第三百十九　鬼四
張子長　栢道愍　周臨賀
劉茂廻　阮瞻　臨湘令
顧氏　江州錄事　陳素
胡章　蘇韶　夏侯愷
劉他　王戎　于仲文
第三百二十　鬼五
蔡謨　姚元起　閻勰
孫稚　索遜　馮述
任懷仁　王明　王彪之
王凝之　姚牛　桓恭
阮瑜之　劉澄　劉道錫
趙吉　司馬隆

第三百二十一　鬼六
郭翻　王瑗之　韋騰
新鬼　劉青松　庾亮
司馬義　李元昨　張闓
庾紹之　韋氏　胡馥之
賈雍　宋定伯　呂光
第三百二十二　鬼七
陶侃　謝尚　襄陽軍人
呂順　庾崇　曹公船
王志都　唐邦　王矩
周義　袁乞　栢恭

王恒之　劉遁　王思規
華逸　張君林　纂兵
陳皐　袁無忌　新蔡王昭平
遠學諸生

第三百二十三　鬼八

張隆　吉翬石　富陽人
給使　甄法崇　謝晦
謝靈運　梁清　徐道饒
東萊陳氏　謝道欣　沈叔之
王胡　陶繼之　朱奉
戴伯承　章授　施續門生
張道虛

第三百二十四　鬼九

秦樹　竺惠熾　郭銓
賀思令　山鄴　區敬之
劉雋　楨道濟　石秀之
夏侯祖歡　張吉成　梁清
崔茂伯　巢氏　胡庇之
索頤

第三百二十五　鬼十

王鏤之　孟襄　司馬文宣
虞德嚴猛　郭慮之　薄紹之
索萬興　郭秀之　庾季隨
申翼之　王懷之　柳叔倫

国立国会図書館　タイトル『太平廣記500卷目10卷』　請求記号 特1-2967
ガラス使用

劉廓　王瑤　王文明
夏侯文娘
第三百二十六　鬼十一
袁炳　費慶伯　劉劉朗之
長孫紹祖　劉導　劉氏
崔羅什　沈警
第三百二十七　鬼十二
崔子武　馬道猷　顧總
那鸞　蕭摩侯　道人法力
蕭思遇　任胄　董壽之
樊孝謙　李文府　史萬壽
房玄齡　魏徵　唐儉
第三百二十八　鬼十三
慕容垂　李勣女　解懷人
漕店人　張琮　劉門奴
閻庾　明崇儼　王懷智
沙門英禪師　陳導　王志
巴峽人　陸餘慶
第三百二十九　鬼十四
夏文榮　張希望　鄭從簡
房穎叔　劉諷　相州刺史
王湛　狄仁傑　李暠
張守珪　楊瑒
第三百三十　鬼十五

張果女　華妃　幽州衙將
王光本　崔尚　河湄人
王鑑　李令問
僧儀光　尼員智
第三百三十一　鬼十六
薛矜　朱七娘
李顒　洛陽鬼兵
安宜坊書生　裴盛
薛直　劉洪
第三百三十二　鬼十七
唐晅　蕭正人　韋鎰
郭知運
韋氏女
中官
僧韜光
楊元英
李光遠
道德里書生
楊洧
趙夏日　茹子顏
劉平　蕭潁士
第三百三十三　鬼十八
黎陽客　李迥秀
崔咸　季攸
裴徹　李陶
刁緬　王無有
高生
第三百三十四　鬼十九
楊準　王乙
河間劉剔駕　王玄之
朱敖　裴虬
劉子貢
項邪人
武德縣田舅
長洲陸氏女
王昇
韋栗
鄭德懋
趙佐

岐州佐史
第二百三十五
沒儀王氏　章仇兼瓊
陳希烈　楊國忠
新繁縣令　姚崇
第二百三十六
常夷　張守一
宇文覬　李瑩
李氏　梁守威
第二百三十七
韋瓘　薛萬石
李瀚　張劾

鬼二十
李林甫
李叔霽
梁守威
鬼二十一
鄭望
裴賊
鬼二十二
范傚
牛爽

李咸　李晝
蕭審　元載
第二百三十八
盧仲海　王垂
李佐公　實裕
李載　高勵
朱自勸　蕭遇
第二百三十九
羅元則　李元平
閻敬立　崔書生
陸憑　壽陽李生
第二百四十
鬼二十三
武邱寺
商順
鬼二十四
劉參
李則
鬼二十五

国立国会図書館　タイトル『太平廣記500巻目10巻』　請求記号　特1-2967
ガラス使用

第三百四十一　鬼
韓弇　盧頊
第三百四十二　鬼
李俊　李赤
鄭馴　魏朋
鄭瓊羅
第三百四十三　鬼
獨孤穆　華州參軍
周濟川
第三百四十四　鬼
陸喬　盧江馮媼
李和子　李億伯
第三百四十四　鬼二十九
李章武　鬼二十六
韋浦
道政坊宅
趙叔牙　鬼二十七
賈玉　鬼二十八
第三百四十五　鬼三十
張弘讓
安鳳　呼延冀
祖價　襄陽選人
竈鄜
成叔弁
第三百四十六　鬼三十一
張庾　郭承嘏
淮西將軍　光宅坊民
鄭紹　裴通遠
孟氏
郭翥
劉方玄
第三百四十七　鬼三十二
太原部將　利谷坊民
成公達
踏歌鬼
馬震
臧夏　送書使者
李湘　盧燕
董觀　劉惟清
錢方義

第三百四十七　鬼三十二
吳任生　鄔濤
趙合　韋安之
胡憑　李佐文
第三百四十八　鬼三十三
辛神邕　唐燕士
李全質　沈恭禮　郭鄂
韋齊休　牛生
第三百四十九　鬼三十四
房陟　王超　段何
韋鮑生　梁璟　崔御史
曹唐
第三百五十　鬼三十五
許生　顏膺鍊　郝惟諒
浮梁張令　歐陽敏　奉天縣民
第三百五十一　鬼三十六
邢鼎　李重　王坤
蘇太玄　房千里　韋氏子
李溥　段成式　鬼蒂
董漢勳
第三百五十二　鬼三十七
牟頲　游氏子　李雲
鄭總　王紹　王綯
李戴仁　劉操　李疑

陶福　巴川崔令　馮生
第三百五十三　鬼三十八
皇甫枚　陳璠　豫章中官
邵元休　何四郎　青州客
周元樞　朱延壽　秦雄忠
望江李令　張飛廟祝　僧彥修
建康樂人　黃延讓　張璨
婺源軍人妻　陳德遇　廣陵吏人
第三百五十四　鬼三十九
楊瑊　袁繼謙　邠州士人
王商　謝彥章　崇聖寺
任彥思　張仁寶　楊蘊中
王延鍠　僧惠進　田達誠
徐彥成　鄭郊　李茜
柳朋舉　周潔
第三百五十五　鬼四十
楊副使　僧楚珉　陳守規
廣陵賈人　浦城人　劉道士
清源郡將　王訥妻　林昌業
潘襲　胡澄　平蠻
鄭守澄　劉隲
第三百五十六　夜叉一
哥舒翰　章仇兼瓊　陳愼矜
江南吳生　朱峴女　杜蕘

韋自東　馬燧
第三百五十七　夜叉二
東洛張生　薛淙　邱濤
張越石　張融　縝都帥
第三百五十八　神魂
龐阿　馬勢婦　無名夫婦
王宙　鄭齊嬰　柳少游
蘇棨　鄭生　韋隱
齊推女　鄭氏女　裴琪
舒州軍吏
第三百五十九　妖怪一
武都女　東方朔　雙頭雞
張遺　翟宣　臧仲英
頓邱人　王基　應瓊璩
公孫淵　諸葛恪　零陵太守女
滎陽廖氏　陶潢　趙王倫
張騁　懷瑤　裴瑎
衞瓘　賈謐　劉嶠
王敦　王獻　劉寵
桓溫參軍　郭氏
第三百六十　妖怪二
庾翼　庾謹　商仲堪
壽頗　李勢　郗恢
庾寔　乞佛爛盤　姚紹

桓振　賈彌之　江陵趙姥
諸葛長民　監官張氏　王愉
朱宗之　虞定國　丁譁
富陽王氏　樂遐　劉斌
王徵　張仲舒　譙思話
傅氏女　郭仲產　劉順
王諶　周登之　黃壽
荊州人　田驎　鄧差
司馬申　段暉

第三百六十一　妖怪三
崔季舒　安陽王氏　齊後主
王惠照　獨孤陀　楊素

滕景貞　元竇　劉志言
素娥　張易之　李承嘉
泰州人　梁載言　范季輔
洛陽婦人　裴休貞　牛成
張翰　南鄭縣尉　李泮

元白虛

第三百六十二　妖怪四
長孫懌　韋虛心　裴鏡徽
李虞　武德縣婦人　懷州民
武德縣民　張司馬　李適之
李林甫　楊愼矜　姜皎
晁良貞　李氏　張周封

国立国会図書館　タイトル『太平廣記500巻目10巻』　請求記号 特1-2967
ガラス使用

房集　張寅
燕鳳祥　梁仲朋
王生　妖怪五
第三百六十三　王憩
韋滂　柳氏　盧江民
李哲　盧瑗　劉積中
揚州塔　高郵寺　妖怪六
第三百六十四　僧智圓
江淮士人　李鵠　僧法長
南孝謙　謝翺　金友章
河北村正　僧弘濟
于凝　妖怪七
第三百六十五
王申子　韓佚　許敬張閎
太原小兒　李師古　孟不疑
戴謺　杜悰　鄭絪
河北將軍　宮山僧
第三百六十六　妖怪八
杜元頴　朱道士　鄭生
趙士宗　曹朗　豕兒
李約　張縝　馬稟
韋琛　張謀孫　李黃
宋洵　張氏子　僧十朋
宜春人　朱從本　周本
王宗信　薛老峰　歐陽燦

第三百六十七　妖怪九人妖附
妖怪　東柯院　王守貞　彭顒
呂師造　崔彥章　潤州氣
黃極　熊勛　王建封
廣陵士人　張鋼　宗夢徵
黃仁濬　孫德遵
人妖　東郡民　胡頊　烏程縣人
李宣妻　趙宣母　馬氏婦
楊歡妻　壽安男子　崔廣宗
許州僧　田暭　元鎬
無足婦人　婁逞　孟嫗
黃崇嘏　白項鴉
第三百六十八　精怪一
雜器用偶像附
陽城縣吏　桓立　徐氏婦
江淮婦人　劉玄　游先朝
居延部落主　僧太瓊　清江郡叟
韋訓　盧贊善　柳崇
南中行者　麴秀才　號國夫人
第三百六十九　精怪二
雜器用　蘇丞女　蔣惟岳　華陰村正

草諒　東萊客
岑順　元無有
第三百七十　精怪三
國子監生　姚司馬
張秀才　河東街吏
石從武　姜修
第三百七十一　精怪四
雜器用
獨孤彥　姚康成
吉州漁者　交城里人
凶器上　李楚賓
梁氏　曹惠
實不疑　馬舉

第三百七十二　精怪五
凶器下
桓彥範　蔡四
商鄉人　盧涵
第三百七十三　精怪六
火
賈耽　劉希昂
胡榮　楊稹
劉威
土
馬希範　范璋
第三百七十四　盧郁
靈異

国立国会図書館　タイトル『太平廣記500巻目10巻』　請求記号 特1-2967
ガラス使用

鼉靈　王梁觀
耒陽水　孫聖得葬地　謝女
八陣圖　海畔石龜　釣臺石　湘穴
汾州女子　波斯王女　程顏
文水縣隧石　玄宗聖容　渝州蓮花
玉馬　華山道侶　鄭仁本表弟
楚州僧　胡氏子　王蜀先生
廬山漁者　桂從義　金精山木鶴
賣餅王老　桃林禾　王延政
洪州樵人
第三百七十五
史姁　范明友奴　再生一
陳焦

崔瀚　柳毅
石鉤中人　杜錫家婢　劉凱
李娥　河間女子　漢宮人
蔡友妻　陳朗婢　徐玄方女
益諷女奴　鄴中婦人　千寶家奴
崔生妻　東萊人女　李仲通婢
第三百七十六　再生二
鄭會　邵進
李太尉軍士　五原將校　范令卿
楊氏子　士人甲　李簡
竹季貞　陸彥
第三百七十七　再生三

袁廓　曹崇之
趙泰　李彊友
孫廻璞　韋虛濟
鄧惠連
第三百七十八　再生四
劉憲　張汝　陽武佐吏
鄧儼　貝禧　千慶
陳良　楊大夫　李主簿妻
第三百七十九　再生五
劉薛　李涛　鄭師辨
法慶　開元選人　崔明達
王掄　費子玉　梅先
第三百八十　再生六
王璹　魏靖　楊再思
金壇王丞　韓朝宗　韋延之
張質　鄭潗

太平廣記卷七目錄

太平廣記卷八目錄

第三百八十一　再生七
趙文若　孔恪　霍有鄰
皇甫恂　裴齮　六合縣丞
薛濤　趙裴　鄧成
張瑤

第三百八十二　再生八
支法衡　程道惠　僧善道
李旦　梁甲　任義方
齊士望　楊師操　裴則子
河南府吏　周頌　盧弁

第三百八十三　再生九

崇慮貞　琅邪人　胡勒
顏畿　餘杭虞　曲阿人
賀瑀　食牛人　邱友
庾甲　李除　張導
石長和　古元之
第三百八十四　再生十
周子恭　李及　阿六
崔君　劉潛　朱同
郜澄　王勳　蘇履霜
景生　許琛
第三百八十五　再生十一
崔紹　辛察　僧彥先

陳龜範
第三百八十六　再生十二
賈偶　章汎　謝弘微妻
梁氏　朱氏　李暹名妻
荊州女子　周哲帶妻　劉長史妻
盧頊表姨　劉氏子妻　延陵村人妻
趙某妻
第三百八十七　悟前生一
羊祜　王練　向靖女
崔彥武　岐王範　太華公主
馬家兒　采娘　劉三復
圓觀

第三百八十八
顧非熊 齊君房 悟前生二
張克勤 孫緬家奴 劉立
王鄂 僧道傑 支瀆
崔四八 馬思道 袁滋
第三百八十九 塚墓一
聰明花樹 相思木 廣川王
袁安 丁姬 渾子
王粲 孫鍾 吳剛
陸東美 潘章 胡邕
戴熙 王伯陽 羊祜
閻邱南陽 古屠塚 隋王
第三百九十 塚墓二
奴官家 盧湎 趙冬曦
丁永興 嚴安之 女媧墓
李邈 賈耽 張式
樊澤 齊景公墓 郭誼
壽安主簿 李思恭 武瑜
曹王墓 韓建 海陵夏氏
盧陵彭氏 武夷山 林贊堯
楚王塚 一行綽 李德林
郝虔俊 徐勣 韋安石
源乾曜 楊知春 唐堯臣
陳思膺

張紹軍卒　馬黃谷塚　秦進崇
和文
第三百九十一　銘記一
李斯　夏侯嬰　張恩
高流之　高顯洛　謝靈運
王果　豎都塚　樊欽貴
姜師度　鄔載　鄭欽悅
第三百九十二　銘記二
韓愈　裴度　張惟清
王播　柳元　李福
熊博　王敬之　王承檢
第三百九十三　雷一

李叔卿　楊道和　石勒
虢州人　封元則　僧道宣
蘇踐言　狄仁傑　僊部
雷閎　漳泉界　包超
張須彌　蔡希閔　徐景先
歐陽忽雷　宣州　王幹
華亭堰典　李師道　李廓
徐誡
第三百九十四　雷二
陳鸞鳳　建州山寺　蕭氏子
周洪　蕭瀚　僊女淨
徐智通　雷公廟　南海

国立国会図書館　タイトル『太平廣記500巻目10巻』　請求記号　特1-2967
ガラス使用

陳義　葉遷韶　元積
裴用　東陽郡山　段成式伯
第三百九十五　雷三
百文沮　楊恂美從子　高郵人
王忠政　史無畏　張應
天公壇　申文緯　法門寺
陳絢　彭城佛寺　歐陽氏
廬山賣油　李誠　茅山牛
番禺村女　江西村嫗　甘露寺
南康縣
第三百九十六
雨　雨風虹附
房玄齡　不空三藏　一行
無畏三藏　玉龍子　狄惟謙
于闐
風
秦始皇　王莽　賈謐
張華　劉曜　劉參齋
徐羨之　柳世隆　崔惠景
許世宗　徐妃　李密
虹
夏世隆　陳濟妻　薛願
劉義慶　首陽山　韋皐
第三百九十七　山溪附

山
玉笥山　大瀰山　山精
石雞山　新豐山　慶山
甕峰　夸父山　插竈
河山石斛　終南乳洞　古鐵鎖
崖山　聖鐘山　嵩梁山
石鼓山　射的山　怪山
鳴鐃山　顴臺　上霄峰
麥積山　斗山觀　大竹路
溪
溪毒
第三百九十八　石附　坡沙

石
黃石　馬肝石　石鼓
採石　青石　石文
石連理　太白精　古鐵鏃
走石　石橋　石磨
釜瀨　石魚　墜石
立石　孤石　網石
卵石　臥石　僧化
霣石　目巖　石駝
石柱　石響　石女
藏珠　化石　松化
自然石　熱石　犬吠石

国立国会図書館　タイトル『太平廣記500巻目10巻』　請求記号　特1-2967
ガラス使用

褒形石　三石人石
金鑿
坡沙
飛坡　鳴沙
第三百九十九　水井附
水
帝神女　劉子光
釀川　石脂水
銅車　神牛泉
丹水　陸鴻漸
龍門　漏澤爾出
湘水　暴水
益水
元街泉
燕原池
零水
重水
仙池

渝川灘　清潭　驅山鐸
井
烏水龜　綠珠井　臨沅井
火井　鹽井　御井
王迪　賈耽　八角井
李德裕　永興坊百姓　獨孤叔牙
柴都　濠州井　雞井
軍井　金華令
第四百　寶一金上
金　翁仲孺
陳爵　符堅
霍光
雩都縣人

国立国会図書館　タイトル『太平廣記500巻目10巻』　請求記号 特1-2967
ガラス使用

何文　侯適　成彌
玄金　鄒駱駝　裴談
牛氏僮　宇文進　蘇遏
韋思玄　李員
趙懷正　金蛇　虞卿道士

第四百一　寶一　金下　玉附　水銀

金下
張逸　龍播　宜春郡民
張彥　康氏　豫章人
陳濟　建安村人　蔡彥卿
水銀
呂生

玉
沈攸之　玉龍　江嚴
唐宗玄　五色玉　玉辟邪
軟玉鞭
玉豬子

第四百二　寶二　珠

隋侯　燕昭王　漢高后
後漢章帝　梁武帝
鮫魚目　珠池　火珠
青泥珠　徑寸珠　少城珠
水珠　李勉　寶珠
上清珠　守船者　李灌
張文規　衛慶　嚴生
鬻餅胡

国立国会図書館　タイトル『太平廣記500卷目10卷』　請求記号 特1-2967
ガラス使用

第四百三　寶四　雜寶上
瑪瑙　犀　月鏡
琴寶　珊瑚　四寶宮
延清室　玉如意　七寶鞭
犀導　玉清三寶　寶甘
紫珠翔　紫貝　魏生　雜寶五下
第四百四　寶五　雜寶
蕭宗朝八寶　靈光豆　萬佛山
玳瑁盆　辟塵巾　重明枕
三寶村　火玉　瑪瑙櫃
岑氏
第四百五　寶六　錢奇物附
錢
消陽童子　文德皇后　岑文本
王清　建安村人　徐仲寶
邢氏　林氏　曹眞
奇物
徐景　中牟鐵錐
集翠裘　謝靈運鬚　開元漁者
楊妃襪　紫米　嘉陵江巨木
江淮市人桃核　玉龍膏
段成式　李德裕　夏侯孜
嚴道仙槎
第四百六　草木一　文理木附

木

夫子墓木　五柞
合離樹　玉樹
荔枝木　酒樹
刺樹　黃漆樹
椰子樹　菩提樹
獨桓樹　波斯皂莢樹
貝多樹　沒樹
齊嚞樹　遁脫木
五鬣松　三鬣松
合掌柏　黃楊木
俱那衛　山茶
白銀樹
豫樟
婆羅綿樹
木蘭樹
婆羅樹
木龍樹
槃碧糖樹
山桂
魚甲松
青楊木
夏州槐

赤白檉　楸木
椿
文理木
宗廟文木　文木簡
古文柱
三字薪　天尊薪
太平木
天王槐　色綾木
馬文木

第四百七　草木二

異木兩門凡四十木

王一州樹　假桑
不書木
蚊子樹　聖鼓枝
鹿木
倒生樹　黝木
桄榔木
怪樹　楓人
楓鬼
楓生人　靈楓
破木有肉

国立国会図書館　タイトル『太平廣記500巻目10巻』　請求記号 特1-2967
ガラス使用

江中楓材　河伯下材　鬪鼓船木
交讓木　子歲松　汙杖
化蝶樹　浩水材　端正樹
崇賢里槐　三枝槐　癭槐
荊根枕　五重桑　蜻蜓樹
無患木　醋心樹　脊第皂莢
辨白檀樹

蔓
藤賞杯　鍾藤　人字藤
蜜草蔓　胡草蔓　野狐絲

第四百八　草木三
草

奈祇草　三賴草　席箕草
護門草　仙人條　合離草
老鴉芥籬草　鬼皂莢　青草槐
銅匙草　水耐冬　三白草
無心草　盆觀草　女草
媚草　醉草　舞草
相思草　無情草　忘憂草
睡草　千步香草　麝草
治蠱草　蛇銜草　鹿活草
解毒草　毒草　蕉毒草
牧馬草　龍芻　紅草
宮人草　焦芽　銷明草

国立国会図書館　タイトル『太平廣記500巻目10巻』　請求記号 特1-2967
ガラス使用

黃渠草　開遲草　始皇蒲
蓼草　漢武牧馬草　水網藻
地日草　書帶草　金蓋草
望舒草　神草
第四百九　草木四
草花
旌節花　野悉蜜花
簇蝶花　茂葵　都勝花
金錢花　毘尸沙花　金盞花
木花
紅紫牡丹
牧牡丹　白牡丹
正倒運牡丹　合歡牡丹　樂牡丹花
厲牡丹　月桂花　牡桂花
桂花　海石榴花　南海朱槿
嶺表朱槿　紅槿花　鄧提槿花
佛桑花　貞桐花　梔子花
山茶花　三色石南花　比閭花
木蓮花　鄧伽花　木蘭花
異木花　碧玫瑰　刺桐花
懷風花　躑躅花　凌霄花
分枝花　夜舒荷　睡蓮
碧蓮花　染青蓮花　三桑瑞蓮
藕
蓮實
菱

第四百十　草木五

果上

祖稼橲樹實　如何樹實　仙梨
綺縞樹實　波鄰樹實　蟾蜍異果
神仙李　武陵桃李　金李
漢帝杏　仙人杏　御李子
朱李　兎頭奈　脂衣奈
朱奈　文林果　聖奈
木桃　東方村桃　仙桃
勾桃　一石桃　偏桃
王母桃　食桃核　部子
羅浮柑子　天寶甘子　北方棗

西王母棗　仙人棗
波斯棗　仲思棗

国立国会図書館　タイトル『太平廣記500巻目10巻』　請求記号　特1-2967
ガラス使用

太平廣記卷八目錄

菠薐　芥藍
水韭　茄子樹
茄子故事　僊崖瓠
第四百十二　草木七　五穀菜　蔬附
敘竹類　淡竹　苦竹　紫瓜
慈竹　篇竹
筋竹　百葉竹　棘竹
癭竹　羅浮竹　慈竹
竹花　桃枝竹
竹筍　童子寺竹
五穀　竹實
雨稻　雨粟
彫胡　雨麥
雨穀　插枝粟
鳳冠粟　綠明豆　延精麥
紫沈麻　雨五穀　野粟石穀
芋　雀芋　甘蕉
茶茗
敘茶　獲神茗　纂茗獲報
消食茶
第四百十三　草木八
芝菌
竹芝　櫻蘭芝　天尊芝
紫芝　參成芝　夜光芝
隱景芝　鳳腦芝　白符芝
五德芝　石桂芝　滴芝

国立国会図書館　タイトル『太平廣記500巻目10巻』　請求記号 特1-2967
ガラス使用

木芝　螢火芝
小人芝　地下肉芝
石菌　竹肉
苔
紋苔　地錢
如巨苔　石髮
兎松賦
第四百十四　草木九
香藥
茶蕪香　三名香
沉香　龍腦香
一木五香　訶梨勒　五名香
安息香
白荳蔻

酺齊香　無石子　紫鉼
阿魏　蓽撥　胡椒
阿勃參　山薤　麻黃
荊三稜
服餌
服松脂　餌松蓯
服茯苓　服菖蒲　賜茯苓
餌柠實　服五味子　服桂
服桃膠　服地黃　服朮
服天門冬　飲菊潭水　服遠志
食黃精　飲甘菊谷水
第四百十五　草木十

木惟
張叔高　陸敬叔　聶友
董奇　趙翼　魏佛陀
臨淮將　崔導　賈祕
薛弘機　盧虔　僧智通
江夏從事　草木十一
第四百十六
木惟下
竇寬　吳偃　董觀
京洛士人　江叟
花卉惟
龍蛇草　鮮卑女　蕨蛇

芥蟲　崔玄微
第四百十七　草木十二
花卉惟下
先化寺客　僧智譽　鄧珪
劉皂　田布　梁生
蘇昌遠
藥惟
上黨人　田登娘　趙生
菌惟
郭元振　宣平坊官人　豫章人
第四百十八　龍一
蒼龍　曹鳳　張魯女

江陵姥　甘宗
龍場　五色石
梁武后　劉甲
蔡玉　李靖
第四百十九
柳毅
第四百二十
俱名國　釋玄照
淩波女　陶峴
沙州黑河　興慶池龍
旃然　龍門
第四百二十一
龍四　井龍
南鄔國
震澤洞　宋雲
龍二
龍三　王景融
齊澣

蕭曳　遺尺潭
韋氏　任頊
第四百二十二
許漢陽　劉禹錫
資州龍　韋思恭
盧翰　李修
尺木　史氏子
第四百二十三
盧君鰳　元義方
虎頭骨　法喜寺
龍廟　平昌井
參龍者　孔威
崔道樞　金龍子
龍五　趙齊嵩
周邯　盧元裕
韋宥　劉貫詞
龍六
華陰湫
黃馴

国立国会図書館　タイトル『太平廣記500卷目10卷』　請求記号　特1-2967
ガラス使用

臨漢家　燒龍
第四百二十四
閻浮龍　吳山人
温媪　柳子華
張公洞　五臺山池
費雞師　汾水老嫗
濛陽湫　鹽井龍
第四百二十五
龍
張温　郭彥朗
井魚　安天龍
曹寬　夢寺衣
王宗朗　柳翁
犀浦龍　龍七
白將軍
班石
張老
李貞
刁皓
龍八

蛟
漢武白蛟　潯陽橋　王述
王植　陸社兒　長沙女
蘇頲　鬬蛟　洪氏女
洪貞　老蛟　武休源
伐蛟
第四百二十六
白虎　漢景帝　虎一
封邵　亭長　种僖
袁雙　吳道宗　嚴猛
師道宣　謝允　牧牛兒
劉廣雅　易拔　鄭襲
　　蕭泰

国立国会図書館　タイトル『太平廣記500巻目10巻』　請求記号 特1-2967
ガラス使用

黃乾　酋耳獸　虎塔
傅黃中　柳州佐史　巴人
峽口道士　虎二
第四百二十七　虎三
費忠　虎婦　稽胡
碧石　龍醬虎　李徵
天寶選人　虎四
第四百二十八　虎五
裴旻　斑子　劉薦
勤自勵　宣州兒　笛師
張鴻忠　裴越客　盧造
第四百二十九　虎六
張魚舟　申屠澄　丁嵩
王用　張逢　虎五
第四百三十　張昇
李奴　馬拯　歸生
楊貞　王居貞　謙本
鄭思遠　李琢　虎六
第四百三十一　王太
李大可　蘭庭雅　虎婦
荊州人　劉老　中朝子
趙倜　周義　虎七
第四百三十二　虎恤人
松陽人　南陽士人

范端　石井崖
商山路　陳褒
周雄

第四百三十三　虎八

張俊　潯陽獵人　械虎
僧虎　王瑤　食虎
嫉虎　崔韜

第四百三十四　畜獸一

牛　金牛　銀牛
青牛　牛鬪　潛牛
涼州人牛　洛水牛
牛拜
桓沖　光祿屠者　朱氏子
牛償債　戴文
十士瑜　路伯達
河內崔守　王氏老嫗
牛傷人
邵桃根
牛異　仲小小
洛下人　竇茵

第四百三十五　畜獸二

馬　周穆王八駿　漢文帝九逸
隋文帝獅子驄
代宗九花虬　德宗神智驄　唐玄宗龍馬
曹洪

司馬休之　慕容廆　秦叔寶
張納之　宋蔡　舞馬
續坤　楊翁佛　李南
趙固　韓晞　江東客馬
陳璋

第四百三十六　畜獸三

馬

盧從事　韋有柔　吳宗嗣
孫漢威　于遠　張全
王武　韋玭
駱駝
明駝　知水脉　風脚駝

兩脚駝　白駱駝
騾
白騾　推磨騾
驢
僧朗　馱達國　村人供僧
張高　東市人　賀世伯
王甲　湯安仁　王薰

第四百三十七　畜獸四

犬上

華隆　楊生　崔仲文
張然　楊褒　鄭韶
柳超　姚甲　劉巨鱗

国立国会図書館　タイトル『太平廣記500巻目10巻』　請求記号 特1-2967
ガラス使用

章華　范翊　郭劍
盧言　趙叟　陸機
石玄度　齊瓊　石從義
田昭　裴度

第四百三十八　畜獸五

犬下

李道豫　朱休之
王瑚　李德　温敬林
庾氏　沈覇　田琰
王仲文　崔惠童　李義
胡志忠　韓生　杜修已
袁繼謙

第四百三十九　畜獸六

羊

月氏稍割　西域大羊　劉賞青羊
齊訟者　梁文　顧濡
潘果　季審言
陳政觀　安甲　楊氏

豕

燕相　杜願　都永
劉胡　琳伏生　李技尉
湯應　安陽書生　吳郡士人
晉州屠兒　元佶
李汾　徐州軍人　崔日用

国立国会図書館　タイトル『太平廣記500巻目10巻』　請求記号 特1-2967
ガラス使用

第四百四十　畜獸七
猫
唐道襲　賣醋人
鼠
王周南　終祚
淳于智　徐密　蔡喜夫
茅崇邱　蕭悉達　道旅道士
李測　天寶騏騎　里杭
崔懷嶷　李甲　王綱
鄒士美　李知微　建康人
盧嵩　柴再用　蘇長史
盧樞　朱仁　李昭暇

鼠狼
張文蔚
第四百四十一　畜獸八
獅子
魏武帝　後魏莊帝　雜說
犀
通天犀　雜說
象
白象　閬州莫徭　華容莊象
安南獵者　淮南獵者　蔣武
雜說
雜獸

国立国会図書館　タイトル『太平廣記500卷目10卷』　請求記号 特1-2967
ガラス使用

蕭志忠

第四百四十二　畜獸九

狼

狼狽　狼塚　王含　正平縣村人　冀州刺史子　張某妻

熊

子路　昇平人山人　黃秀

狸

董仲舒　張華　淳于矜　劉伯祖　孫乞　黃審　鄭氏子　晉陽民家　劉元叔　山中孝子　吳興田父

蜩

費祕　許欽明容　戲場蜩

第四百四十三　畜獸十

麈

吳唐　李嬰　麈

劉憑　麈

鹿

蒼鹿　科藤　銅環　鹿馬　紫石　陸紹第　鹿娘　嵩山老僧　唐玄宗　彭世　張盡蹋　車甲

国立国会図書館　タイトル『太平廣記500巻目10巻』　請求記号 特1-2967　ガラス使用

王祐　雜說
兎
嵐州　楊邁
第四百四十四　畜獸十一
猿上
白猿　周摯
歐陽紇　東岩
韋虛己子　王長史
第四百四十五　畜獸十二
猿中
張鉞　楊叟
崔商　孫恪

第四百四十六　畜獸十三
猿下
楚江漁者　王仁裕
獼猴
翟昭　徐寂之
薛方會祖　楊子度
猩猩
好酒　能言
果然　狨
第四百四十七
說狐　瑞應
漢廣川王　陳羨
管輅　周文王
狐一

国立国会図書館　タイトル『太平廣記500卷目10卷』　請求記号 特1-2967
ガラス使用

習鑿齒　陳斐
夏侯藻　胡道洽
宋大賢　長孫無忌
張簡　僧服禮
大安和尚
第四百四十八　狐二
李頊生　王義方
沈東美　楊伯成
劉甲　李參軍
第四百四十九　狐三
鄭宏之　汧陽令　李元恭
焦鍊士　李氏　韋明府
林景玄　謝混之
第四百五十　狐四
王苞　唐參軍　旧氏子
徐安　靳守貞　嚴諫
韋參軍　楊氏女　薛逈
辛替否　岱州民　祁縣民
張例

太平廣記卷九目錄

第四百五十一
馮玠　賀蘭進明　狐五　崔昌
長孫甲　王老　劉衆愛
王贊　袁嘉祚　李林甫
孫儆生　王璘　李麟
李揆　宋溥　僧妄通
第四百五十二　狐六
任氏　李萇
第四百五十三　狐七
王生　李自良
裴少尹　李令緒

国立国会図書館　タイトル『太平廣記500巻目10巻』　請求記号 特1-2967
ガラス使用

第四百五十四
張簡樓　薛夔　狐八
劉元鼎　張立本　許眞
尹瑗　韋氏子　姚坤
第四百五十五　狐九
張直方　張謹　昝規
狐龍　滄渚民　民婦
第四百五十六　蛇一
率然　蛇邱　崑崙西北山
綠蛇　報冤蛇　毒蛇
種黍來蛇　蚺蛇　蚺蛇膽
雞冠蛇　爆身蛇　黃頷蛇
藍蛇　巴蛇　鬬江蛇
兩頭蛇　顏冏　蜀五丁
昭靈夫人　張覽　竇武
楚王英女　張承母　馮紹
魏舒　杜預　異猛
顏含　司馬軌之　章荀
太元士人　慕容熙　邛都老嫗
天門山　忻州刺史　餘干縣令
王眞妻　朱覲
第四百五十七　蛇二
蒙山　秦贍　廣州人
袁玄瑛　薛重　顧楷

樹提家　隋煬帝　興福寺
張騎士　李崇貞　馬嶺山
宰相寺賢者　李林甫　韋子春
宣州江　李齊物　嚴挺之
天寶樵人　無長師　張鎬
畢乾泰　杜暐　海州獵人
第四百五十八　蛇三
李舟弟　擔生　嵩山客
鄧甲　蘇閩　利州李錄事
答老　馮但　陸紹
鄭翼　張鼻子　選仙場
狗仙山　李黃
第四百五十九　蛇四
僧令因　衛中丞姊　蒲州人
相魏貧民　番禺書生　邢縣民
游邵　成汭　孫光憲
朱漢賓　牛存節　水清池
王思同　徐坦　張氏
顧遂　畢庶峽　靳老
景煩　舒州人　賈譚
姚景　王稔　安陸人
第四百六十　禽鳥一
鳳　鳳凰臺　元庭堅
雅陽鳳　鸞　鶴徐奭

国立国会図書館　タイトル『太平廣記500卷目10卷』　請求記号 特1-2967
ガラス使用

烏程採捕者　戶部令史妻　裴沆又
鵲　蘇瓊　鸚鵡　武
張華　鸚鵡抹火　雪衣女
劉潛女　鷹楚文王　劉聿
鄴郡人　鵾魏公子　鵾寶觀寺
落鴈殿
第四百六十一　禽鳥二
孔雀　王軒
交趾　羅州
鷲　千歲鷲
漢鷲　胡鷲　范質
晉瑞　元道康

鵯鴣　吳楚鵯鴣
飛數　飛南向
鵲鴝附　條支國
卻太歲　張顗　崔圓妻
黎景逸　張昌期
乾陵　鴝信
雞
陳倉寶雞　楚雞　衛女
長鳴雞　洗鳴雞　孫休
吳清　廣州刺史　祝雞公
朱綜　代郡亭　高疑
天后　衛鎬　合肥富人

国立国会図書館　タイトル『太平廣記500巻目10巻』　請求記号 特1-2967
ガラス使用

第四百六十二　禽鳥三
鵝鴨附
史悝　姚略
祖錄事　周氏子
海陵鬬鵝　鴨
鷺
馮法　錢塘士人
鴈
南人捕鴈　海陵人
鸛鶴　鵝溝
勾足　能言　桓豁
廣陵少年　黎州白鷺
雀　雀目夕昏　弔烏山　楊宣
烏
越烏臺　何潛之
魏伶　三足烏　烏君山
呂生妻　梁祖　李納
梟鴟附
鳴梟　梟目夜明　夜行遊女
櫪梟　張率更　雍州人
韋顗
第四百六十三　禽鳥四
飛涎鳥　精衛　仁鳥

鸛　韓朋　帶舒
細鳥　王母使者　鴛鴦
五色鳥　新喻男子　張氏
漱金鳥　鵝　營道令
紙鳶化鳥　鶉　戴文謀
瑞鳥　報春鳥　鬼鳥
秦吉了　韋氏子　烏賊
鳥省　劉景暘　食螳鳥
盧融　張氏　王緒
武功大鳥　鸛鶇　吐綬鳥
杜鵑　蚊母鳥　桐花鳥
貞臘國大鳥　百舌　鸛
甘蟲　戴勝　北海大鳥
鵂鶹　仙居山異鳥　鴟

第四百六十四　水族一

東海大魚　南海大魚
鼉魚　海人魚
鯨魚　鱷魚
南海大蟹　黃蝤魚
吳餘鮆魚　石頭魚
烏賊魚　橫公魚
鯪魚　骨雷
彭蜎　鮀魚
比目魚　魟魚
鹿子魚　守歸母
鯸鮧魚　鯽魚
黃魟魚　鯉魚
蠐螬　海燕

鮫魚
第四百六十五　水族二
蜂州魚　海蝦　瓦屋子
印魚　石班魚　井魚
異魚　螃蟹　鱓魚
玳瑁　海木　海鎖
水母　蟹　百足蟹
蟛蜞　鱖魚　鸚鵡螺
紅螺　鴛鴦　鯽魚
鱟魚　飛魚　虎蟹
蠔　赤鱓公　虎穴魚
虬尾　牛魚　螭螺
奔鰌　係臂　雞觜魚
劍魚　懶婦魚　黃雀化蛤
天牛魚
第四百六十六　水族三
夏鯨　東海人　昆明池
徐景山　潘惠延　葛玄
介象　池中魚
通州河　龍門
裴伷　行海人　陰火
王曼之　韓愈
鄖鄉民　赤嶺溪
第四百六十七　水族四
鮫　桓冲　李湯

齊澣　于英春　洛水豎子
魁鬼　羅州赤鼈　韓珣
封令禎　凝眞觀　蜀江民
張胡子　栢君　葉朗之
柳宗元　王瑤　柳沂
崔梲　柒人　海上人
法聚寺僧　李延福
第四百六十八　水族五爲人
子路　長水縣　姑蘇男子
永康人　王嘉　費長房
張福　丁初　謝非
顧保宗　武昌民　寡婦嚴
尹兒　廣陵王女　楊醜奴
謝宗
第四百六十九　水族六爲人
張方　鍾道　晉安民
劉萬年　微生亮　廬塘
彭城男子　朱法公　王兵
蔡興　李增　蕭騰
柳鎮　隋文帝　大興村
萬頃陂　長鬚國
第四百七十　水族七爲人
李鷟　謝一　荆州漁人
劉成　薛二娘　趙平原

高昱　僧法志　水族八爲人
第四百七十一
鄧元佐　姚氏　宋氏
史氏女　漁人
人化水族
黃氏母　宋士宗母　宣鷟母
江州人　獨角　薛偉
第四百七十二　水族九龜
陶唐氏　禹　葛洪
張廣定　贛縣吏　郗世子
孟彥輝　營陵　興業寺
唐太宗　劉彥回　吳興漁者
唐明皇帝　寧亮員氏　史論
餘仲　高宗文　汴河賈客
南人　閻居敬　池州民
李宗
第四百七十三　昆虫一
蟈射　化蟬　揖怒蛙
怪哉　小虫　蔣虫
園客　烏衣人　朱誕給使
葛輝夫　蝘蜓　肉芝
千歲蝙蝠　蠅觸帳　蒼梧虫
蚱蜢　施子然　麗金
蟾蜍　蠅蚊　髮妖

国立国会図書館　タイトル『太平廣記500巻目10巻』　請求記号 特1-2967
ガラス使用

桓謙　蜻蜓　朱誕
白蜘　王雙
第四百七十四　昆虫二
胡充　盧汾　來君綽
傳病　滕庭俊　張思恭
蝗　冷蛇　李揆
主簿虫　朱牙之　樹蜘
木師古
第四百七十五　昆虫三
淳于芬
第四百七十六　昆虫四
赤腰蟻　蘇湛　石憲
王叟　步蜘　守宮
冉端　蜘蛛　韋君
陸顒
第四百七十七　昆虫五
張景　蛇醫
虫變　蝎化　虱建草
法通　登封士人　虱徵
鑒鏡　大蝎　紅蝙蝠
青蚨　滕王圖　異蜂
寄居　異虫　蠅
壁魚　天牛虫　白蜂窠
毒蜂　竹蜂　水蛆

国立国会図書館　タイトル『太平廣記500巻目10巻』　請求記号　特1-2967
ガラス使用

水虫　抱搶　避役
蛷蝣　寵馬　謝豹
辟車虫　度古　雷蟆
腹育　蛺蝶　蟷
蟻樓
第四百七十八　昆虫六
飯化　蜈蚣氣　蠷
顛當　蠷蠃　蠷蠐
水弩　徐玄之　短狐
蜘蛛怨　蜥蜴　殷琅
豫章民婢　南海毒虫　諸龍
第四百七十九　昆虫七
蛙蛤　金龜子
蜈蚣　蚊蚋
白蟻　蠶女
含毒　老蛛
蝗化　水蛙
蜂餘　熊廼
蛹化
蠻夷一
無啓民　帝女子澤
白民國
泥雜國
浮折國
軒轅國
軺沐國
盧扶國
毛人
歐絲
然邱
四方蠻夷
第四百八十
蠻夷
蟻子
海山
壁虫
沙俘効
李禪
蚓蟾
釜斯

国立国会図書館　タイトル『太平廣記500卷目10卷』　請求記号 特1-2967
ガラス使用

頻斯　吳明國　女蠻國
都播　骨利　突厥
吐蕃　西北荒　鶴民
契丹　沃沮　焦僥
第四百八十一　蠻夷二
新羅　東女國　廩君
大食國　私訶脩國　俱振提國
拂菻　龜茲　乾陀國
第四百八十二　蠻夷三
苗民　奇肱　西北荒小人
子闐　烏萇　漢盤陀國
蘇都識匿國　馬留　武寧蠻
懸渡國　飛頭獠　跋羌
扶婁　交趾　南越
尺郭　頓遜　墮婆登國
哀牢夷　訶陵國　真臘國
琉球國　木客　緣濮國
木飲州　阿薩部　孝德國
婆黎煸國　撥拔力國　昆吾
繡面獠子　五溪蠻　墮雨兒
第四百八十三　蠻夷四
狗國　南蠻　繚婦民
南海人　日南　拘彌國
南詔　獠婦　南牟脩

嶺南女丁　李義
密師　南州　雜傳記一
第四百八十四
李娃傳　雜傳記二
第四百八十五
東城老父傳　柳氏傳　雜傳記三
第四百八十六
長恨傳　無雙傳　雜傳記四
第四百八十七
霍小玉傳　雜傳記五
第四百八十八
鸚鵡傳　雜傳記六
第四百八十九
周秦行記　冥音錄　雜傳記七
第四百九十
東陽夜怪錄　雜傳記八
第四百九十一
謝小娥傳　楊倡傳　非煙傳　雜傳記九
第四百九十二
靈應傳　雜傳記一
第四百九十三
夏侯亶　王肅　李廷寔　雜錄一
李義琛　劉龍　裴玄智
度支郎　虞世南　尉遲敬德

虞世基　來恒　歐陽詢
許敬宗　元萬頃　郭務悰
唐臨　蘇瓌李嶠子　婁師德
李晦　宋之問　陸元方
陳希閔　李詳
第四百九十四　雜錄二
房光庭　崔思兢　崔湜
呂太一　許誠言　杜豐
脩武縣民　李元鼎　王琚
李適之　白履忠　夜明簾
班景倩　薛令之
第四百九十五　雜錄三
宇文融　哥舒翰　崔隱甫
蕭嵩　陳懷卿　鄒鳳儀
高力士　王維　史思明
豆穀　潤州樓　邱爲
裴佶　李抱真　楊志堅
第四百九十六　雜錄四
趙存　嚴震　盧杞
韋皐　陸暢　馬暢
吳湊　袁傪　李勉
于公翼　邢君牙　張造
呂元膺　李章武　元禎
于頔　薛尚衡

国立国会図書館　タイトル『太平廣記500巻目10巻』　請求記号 特1-2967
ガラス使用

第四百九十七
高逞　呂元膺
江西驛官　王仲舒
張薦　蓮花漏
脂粉錢　韋執誼
李益　吳武陵
趙宗儒　席夔
滕邁
第四百九十八
李宗閔　馮宿
周復　楊希古
催陣使　李羣玉
雜錄六
李回
劉禹錫
温庭筠
雜錄五
王鍔
周愿
唐衢
李光顏
韋乾度

特 1
2967

太平廣記卷一目錄

楊蠡　袁繼謙

帝堯

国立国会図書館　　タイトル『太平廣記500巻目10巻』　請求記号　特1-2967

ガラス使用