اطلاعات

۲۴ صفحه

شنبه ۲۷ فروردین‌ماه ۲۵۳۶ ـ شماره ۱۵۲۸۵ تکشماره ۱۰ ریال

درتابستان امسال در اجرای یك طرح بزرك ترافیك

ده‌ها خیابان مرکزی تهران یکطرفه میشود

امتحان رانندگی در ۱۴ نقطه تهران بعمل خواهد آمد

★ بزرگترین پل فلزی در مقابل سبزه‌میدان بازار در ناصرخسرو و تاچهارراه گلوبندك نصب میشود

★ دریافت جرائم رانندگی کامپیوتری میشود

در صفحه ۴

بوتو اخطار کرد درصورت ادامه آشوب ارتش وارد عمل میشود

پاکستان در آستانه جنگ داخلی قرار گرفت

مخالفان بوتو چند نقطه را آتش زدند

طرفداران و مخالفان بوتو با تفنك ، طپانچه و اسید بجان هم افتادند

سفیر پاکستان در یونان بعنوان اعتراض به‌سیاست بوتو استعفا کرد

درصفحه ۲

فوتبال قهرمانی جوانان آسیا در حضور والاحضرت همایون ولایتعهد

توپچیهای جوان ایران دروازه سنگاپور را گلباران کردند

ایران با شکست ۸ـ۰ سنگاپور ، حرکت خود را برای فتح جام آغاز کرد

در حضور والاحضرت همایون ولیعهد دیروز نوزدهمین دوره‌مسابقات فوتبال جوانان آسیاشروع شد عکس ها والاحضرت ولیعهد را دراستادیوم آریامهر و صحنه‌ای از تلاش «کارگر» فوتبالیست‌موفق ایران رادر عبور از سد حریف نشان‌میدهد.

مشروح‌جریان‌مسابقه جوانان‌ایران و سنگاپور را در صفحه ۲۱ مطالعه فرمائید

شهردار تهران در بازدید نخست‌وزیر ووزراء از ماکت شهرستان پهلوی اعلام کرد :

ساختمان مدرن‌ترین شهرك تهران دوماه دیگر آغاز میشود

★ بسیاری از ادارات دولتی‌ازجنوب‌به‌شمال تهران منتقل میشوند

★ اولین قطار مترو در تهران سه‌سال‌و نیم دیگر براه می‌افتد

در صفحه آخر

مقدمات طبقه‌بندی بازنشستگان شروع شد

در صفحه ۳

مشکل ترافیك سید خندان برطرف شده است ؟

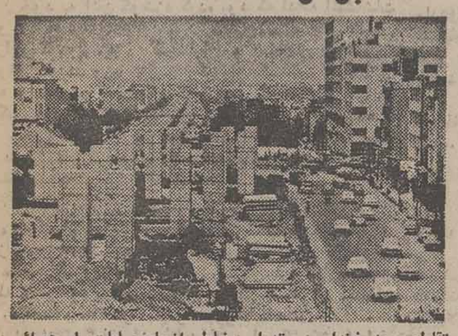

تقاطع سید خندان در تهران بخاطر انجام عملیات پل هوائی بنجاه و دومیلیون تومانی بسته شده است ودراین منطقه و حوالی آن، بسته بودن راه مسائلی را بوجود آورده‌است که اکنون نه فقط ساکنان هزاران منطقه این حدود و حوالی باآن دست بگریبان هستند، بلکه نیمی از سکنه شمیرانات ، تهران پارس، ونك، مجیدیه، سلطنت آباد، خیابان فرحزاد... نیز از نظر رفت و آمددچار مشکل شده‌اند. گروه گزارشگران اطلاعات ، اینبار بسراغ ساکنین و عابرین این منطقه رفته‌اند وگزارشی تهیه کرده‌اند که در صفحه۵ مطالعه می‌فرمائید.

درهمین زمینه آقای نیکپی شهردار تهران امروز به خبرنگار ما اظهار داشت بایکطرفه کردن خیابان خواجه عبدالله انصاری ازغرب به شرق مشکل ترافیك سید خندان‌حل شده واکنون حرکت اتومبیلها دراین منطقه باسانی انجام میگیرد.

رفت‌وآمدروی پلهای هوائی موقتاً قطع میشود

در صفحه ۳

باغ قیطریه و قسمتی از باغ جوادیه پارك عمومی میشود

درصفحه ٤

واژه سازی های خودسرانه در زبان فارسی

محمدپروین‌گنابادی استاد زبان وادبیات فارسی ، در بستر بیماری بایکی از نویسندگان اطلاعات در مورد واژه سازی های خودسرانه گفتگوئی انجام داده استکه‌درصفحه۱۷ مطالعه خواهید کرد.

تکرار یك حماسه در تهران

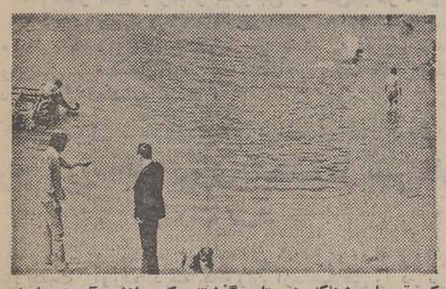

یک قهرمان شناکه زمستان گذشته یک دانش آموز را از دریاچه یخزده‌پارک خزانه بیرون کشیده و نجات داده بود دیروز نیز کودک پنج ساله را ازمرگ نجات داد. شرح این واقعه رادر صفحه ۲۲ مطالعه فرمائید.

موفقیت کیفی و ناکامی کمی در آموزش های اجتماعی

«علی سلطانی» استاد دانشگاه، مسئله جالبی را پیرامون آموزش های اجتماعی پس از ساعات تحصیل برشته تحریر درآورده است که در صفحه ٦ بنظر شمامیرسد.

آقای بیضائی ، چرانمایش خودراتوقیف کردید ؟

در جریان سمینارتئاترشهرستان اختلافی بین بهرام بیضائی و یکی‌ازکارشناسان تئاترآبادان، در مورد نمایش « گمشدگان » در جشنواره تئاتر بوجود آمد وبدنبال آن نامه جالبی ازآقای اعزازیه روزنامه اطلاعاترسید که در صفحه ۲۰ بنظر شما میرسد.

چهل سال نمایش در ایران

علی اصغر کرمسیری هنرپیشه وکارگردان باسابقه‌تئاتر ومعلم هنرستان هنرپیشگی که قریب چهل سال در تئاتر ایران عاملی فعال بوده‌است، خاطرات خود را از چهل سال تئاتر درایران شرح‌میدهد. بخش اول‌خاطرات گرمسیری در صفحه ۱۰ چاپ شده است.

شرایط کار آموزشگاه ها

وجگونگی وظایف و مقررات مربوط به آنهادرصفحه ٤ چاپ شده است.

صدام حسین بخبرنگارما گفت :

محدودیت سفر به‌عتبات بخاطر کمبود اقامتگاه است

★ روابط ایران و عراق گسترش بیشتری‌پیدا میکند

در صفحه آخر

تکلیف مشمولان دیپلمه هفته آینده روشن میشود

★ گروهی از مشمولان دیپلمه میتوانند‌درکنکور دانشگاهها شرکت کنند

در صفحه آخر

برف‌وسرمای بی‌سابقه در آذربایجان

در صفحه ۳

توفان در خوزستان

★ توفان یك پمپ‌بنزین رادر اهوازاز کارانداخت!

★ در ارتفاعات تلارد‌شت برف بارید

در صفحه ٤

سازمان انرژی اتمی ایران

آگهی استخدام حسابدار

در صفحه ۲۱

توجه

گچ مرغوب هرتن ۹۰۰ ریال هر پاکت ۷۰ریال شبانه‌روز آماده تحویل است تلفن ٥٤۳۰ قم‌مقابل درمانگاه بیمارستان نکوئی شرکت گچ‌قم ، حاج قاسم فخاریان .

توجه توجه

قابل توجه دارندگان اتومبیل های فیات ۱۳۱ و ۱۳۲ ایتالیا

ازکلیه دارندگان اتومبیلهای فیات ۱۳۱ و۱۳۲ ایتالیا که اتومبیل خودرا از اروپا وارد کرده‌اند ویا افرادی که اتومبیلها را از اروپا وارد کرده‌اند خریداری نموده‌اند ، تقاضا میشود جهت‌بازدید فنی مجانی به شرکت دیزل اتوپارت نماینده انحصاری اتومبیلهای فیات در ایران ، خیابان عباس‌آباد- شماره ۱۵۲ مراجعه فرمایند

بدیهی است که این شرکت در مورد اتومبیلهائی که مراجعه ننمایند هیچگونه مسئولیتی در آتیه نخواهد داشت.

دکتر اعتماد رئیس سازمان انرژی اتمی ایران گفت

هیچ کشوری نمیتواند سیاست هسته‌ای خودرا بایران تحمیل کند

در صفحه ٤

تأسیس دانشکده های جدید دردانشگاه های ایران

در صفحه ٤

دانشگاه گیلان در ۸ رشته دانشجو میپذیرد

★ ۳۰ دانشجو ازطرف دانشگاه گیلان به آلمان اعزام میشوند

در صفحه ٤

سازمان هواشناسی اعلام کرد

هوای تهران ٦ تا ۱۰ درجه خنك‌تر میشود

★ طوفان‌عصر دیروز ٦۰ بیلومتر در ساعت سرعت داشت

در صفحه ٤

سیل بم

میلیونها ریال خسارت به باغداران مرکبات وارد ساخت

در صفحه ۳

در برخورد مینی بوس و کامیون

۱٦ نفر کشته وزخمی شدند

در صفحه ٤

با انجام واکسیناسیون سلامت کودك خود را حفظ نمائید

اهالی بندرعباس هنوز از خوابیدن در خانه‌های خود میترسند

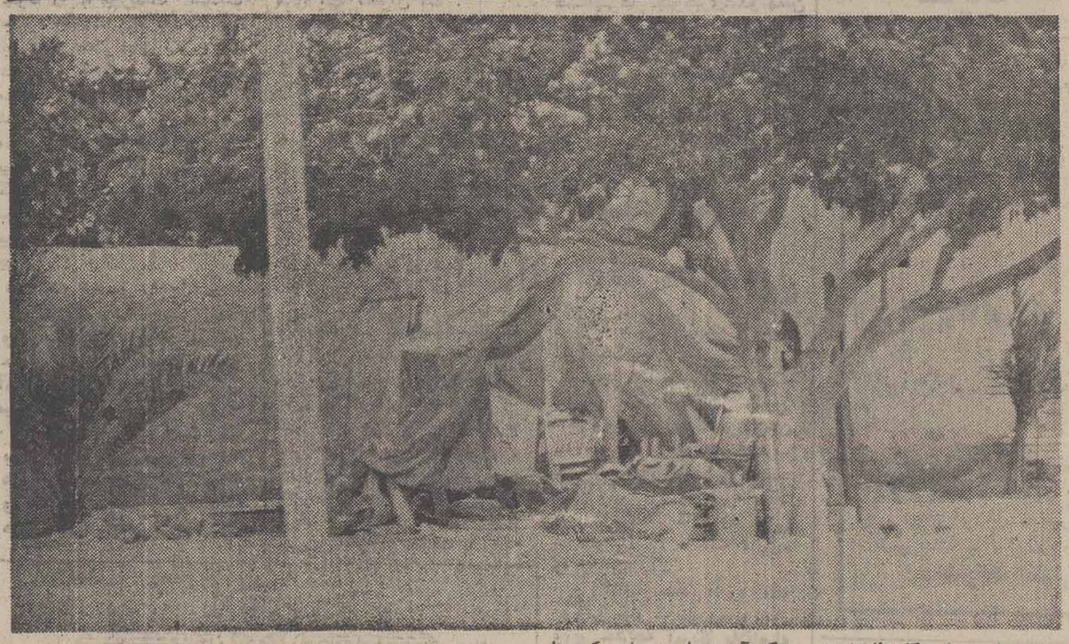

بندرعباس- خبرنگاراطلاعات: مردم‌بندرعباس ازترس‌وقوع زلزله های پیاپی هنوز از خوابیدن در خانه‌های خود ، خودداری میکنند و اغلب ، شبها را در خیابان و فضای باز به‌صبح می‌رسانند .

از نخستین روز سال نو تاکنون ، موجی از زمین‌لرزه پی‌درپی و حرکت بدون‌وقفه پوسته زمین بندرعباسیها رابه تنگ آورده است بطوریکه تا مدتی، زلزله در این منطقه همه مسایل را تحت‌الشعاع خود قرار داده و حتی ساعاتوقوع آن بصورت عادی و مشخص درآمده بود . عکس نمایانگر نگرانی مردم از خوابیدن زیر سقف خانه‌هایشان است . آنها هنوز ترجیح می‌دهند شب را در فضای باز به‌صبح‌برسانندو از گزند زلزله‌های احتمالی در امان بمانند.

جناب آقای نادر اکرمی
مدیر عامل محترم بانك ایرانیان

بدینوسیله بانهایت تاسف مصیبت وارده را به‌آنجناب و خانواده محترم مخصوصا همسر گرامیتان صمیمانه تسلیت میگوئیم.

گروه کارخانه های صنعتی کاوه
فرهاد خرم - بهرام خرم - پرویز خرم

دانشکده دماوند

آگهی پذیرش دانشجو برای دوره‌فوق لیسانس

شرح در صفحه ۱۹.

دنیای ورزش با مطالب متنوع امروز منتشر شد

بوتو به مخالفان خود اخطار کرد با گسترش دامنه آشوب ها

پاکستان در آستانه جنگ داخلی قرار گرفت

در نبرد های خیابانی لاهور ٤تن کشته و ۹۱ تن زخمی شدند

اسلام آباد ـ خبرگزاریها ـ باتشدید اغتشاشات و آشوب های وسیع در شهرهای بزرگ پاکستان بویژه کراچی و لاهور ـ ذو الفقار علی بوتو ـ نخست وزیر پاکستان ضمن هشدار به مخالفان خود دراین مورد که اغتشاشات گسترده پاکستان رادر آستانه جنگ داخلی قرار داده، به آنان اخطار کرد که در صورت لزوم وایجاب از ارتش برای آرام کردن اوضاع استفاده خواهد کرد. اشاره بوتو در مورد استفاده از ارتش در واقع تهدیدی برای بر قراری حکومت نظامی است، مگر آنکه مخالفان از تظاهرات خشونت آمیز خودداری ورزند.

بااخطار بوتو بمخالفان اینک خطر جنگ داخلی کشور راتهدید می کند. بوتو چند روز قبل نیز ضمن اخطار به مخالفان خود به آنان گوشزد کرده بود که ادامه اغتشاشات وزد و خورد های خونین خطر شروع جنگ های داخلی را افزایش داده است. طرفداران و مخالفان ذو الفقار علی بوتو نخست وزیر پاکستان دیروز بااستفاده از تفنگ ـ طپانچه و اسید در خیابانهای لاهور به جان یکدیگر افتادند وکشمکش های خونینی برپا کردند که دست کم به مرگ ٤ نفر و زخمی شدن ۹۱ نفر دیگر طبق اظهارات شهود عینی وقایع دیروز منجر گردید. روزنامه های پاکستان نوشتند کشور در آستانه فاجعه‌ملی قرارگرفته است.

در یکی از درگیریهای دیروز هنگامیکه گروهی از اعضای بلوک اتحاد ملی پاکستان یعنی احزاب مخالف بوتو یکی از سینما های لاهور را به آتش کشیدند. طرفداران حزب مردم پاکستان که بوتو در راس‌آن قرار دارد دست به حمله تلافی جویانه‌ای زدند و حداقل ۳ نفر از مخالفان دولت را کشته و ۲۵ نفر دیگر را مجروح ساختند.

برای انتقام گرفتن از رفتاری که دراین کشمکش ازطرف هواخواهان بوتو سر زده بود طرفداران بلوک اتحاد ملی پاکستان محل شعبه حزب دولتی مردم رادر لاهور که عده‌ای از افراد مسلح از طرفداران حزب مذکور در آنجنهان شده بودند به آتش کشیدند و آن را غارت کردند. دو نفر از ٤ تن این حزب بوتو دراین محل هدف ضربات چاقوی طرفداران احزاب مخالف دولت قرار گرفتند و یکی ازچاقو خوردگان در همان محل درگذشت.

آتش سوزی

شهود عینی گزارش داده‌اند که در وقایع دیروز تعداد دیگری از بناهای مختلف نیزدر لاهور مورد حمله مخالفان دولت قرار گرفته و غارت شده‌اند ویادر آنها آتش سوزی برپا شده است.

بطوریکه سخنگویان بیمارستانها اظهار میدارند تنهادر بیمارستانهای لاهور ۹۱ نفر از اشخاصی که در زدو خورد های روز جمعه‌زخمی‌شده بودند پذیرفته شده‌اند واز این عده ۶۱نفرمورد اصابت گلوله قرارگرفته‌اند. ۹ نفر دیگر در نتیجه پاشیده شدن اسید برآنها زخمی گردیده‌اند. و ٤ نفر دیگر نیز چاقو خورده‌اند. سایر افرادی که در بیمارستان ها پذیرفته شده‌اندبنو بمجراحات دیگری دارندکه‌معمراه باخونریزی بوده است.

از پایان هفته گذشته که احزاب اقلیت طرفداران‌خود رادعوت کردند تابابرپاداشتن تظاهرات عظیم‌ضد دولتی به گشایش مجلس محلی بنجاب اعتراض کنند، شهر لاهور که مرکز پنجاب است به کانون اصلی آشوب و اغتشاش های ضد دولتی تبدیل شده‌است.

احزاب اقلیت دولت بوتو و حزب مردم وی را متهم کرده‌اند که در انتخابات ۷ مارس گذشته مرتکب تقلب شده است.

تظاهرات وسیع

از قول شهود عینی گزارش داده شده که بلوا های بزرگ روز گذشته‌باتظاهرات بزرگی از طرف مخالفان دولت بوتو همراه بوده که در برخی از آن تظاهرات تا۳۰ هزار نفر شرکت داشته‌اند. تظاهر کنندگان مخالف دولت فریاد می کشیدند که بوتو بایداستعفا دهد در حالیکه طرفداران دولت متقابلا شعار میدادند که بوتو باید بر سرکار باقی بماند.

بلوک احزاب مخالف‌دولت دیروز آخرین پیشنهادبوتو رابرای پایان دادن‌به‌آشوب وخشونتی که سراسر کشور را فراگرفته رد کرده است.

بدستور دولت بوتو تاکنون عده زیادی از رهبران احزاب اقلیت بازداشت شده‌اند ولی عده‌ای ازپرجسته‌ترین رهبران حزب مردم که تاکنون از یاران وفادار بوتو بشمار میرفتند متقابلابرای اعتراض به بازداشت سیاستمداران اقلیت استعفا داده‌اند.

فاجعه ملی

در اسلام‌آباد بوتودیروز اعضای کابینه خودرا برای بررسی‌آخرین‌تحولات اوضاع پاکستان بجلسه‌ای فوق‌العاده فراخواند. آشوب های سیاسی پاکستان تاکنون به قیمت جان ۱۶۰ تن تمام شده‌و بیش از ۲۰۰ میلیون دلار به اقتصاد کشور زیان رسانده است.

بوتو در جلسه فوق‌العاده کابینه طی سخنانی رسانه های خارجی‌رامتهم کرد که با قلب حقایق مربوط به اوضاع پاکستان قصد دارند به آشوب های کنونی دامن بزنند. بوتو قبلا گفته بود در صورت لزوم‌ارتش را برای آرام کردن اوضاع فراخواهد خواند.

از سوی دیگر کمیسیون انتخاباتی پاکستان که به اتهامات مخالفان مبنی‌برو جود تقلب‌های انتخاباتی‌رسیدگی می‌کند، عضویت یک عضو حزب خلق را در پارلمان لغو کرد.

سخنگوی کمیسیون اعلام کرد انتخاب «چودری بشیر احمدخان» از ایالت «لیاپور» غیرقانونی بوده است از سوی دیگر روزنامه های پاکستان از جمله پاکستان تایمز که طرفدار دولت است در شماره‌دیروز نوشتند که کشور بسوی فاجعه ملی پیش می‌رودو اگر اوضاع آرام نشود، وضعی شبیه به اوضاع قبل از جنگ ۱۹۷۱ پاهند پیش خواهد آمد. «پاکستان‌تایمز» می‌نویسد کشوردر آستانه یک فاجعه واقعی قرار گرفته و هرج و مرج می‌رودتاکنترل اوضاع را بکلی‌برهم‌زند.

استعفای سفیر در آتن

گل حسن سفیر پاکستان در یونان که به نشان اعتراض علیه روشهای‌دولت ذوالفقار علی بوتو نخست وزیر کشورش از پست خود استعفا داده است دیروز درآتن اعلام کرد که مجالتا قصد بازگشتن به پاکستان‌را ندارد چون مایل نیست که اورا به زندان بیاندازند. گل حسن اضافه‌کردکه دوستان وی در آتن نیز به او اندرز داده‌اند که فعلا در فکر بازگشت به‌کشورش نباشد.

موبوتو شوروی را مسئول بمباران دهکده های زامبیا قلمداد کرد.

خلبانان فرانسوی در جنگهای زئیر شرکت کردند

کینشازا ـ خبرگزاری‌فرانسه ـ برای نخستین بار پس‌از هجوم ژاندارمهای کاتانگا به ایالت شابا نیروهای زئیر ابتکار عملیات جنگی رابدست گرفته و از زمین و هوا به‌حملات متقابل علیه مهاجمان دست زده‌اند.

سخنگوی رسمی زئیر حاضر نشد در باره جزئیات‌این حمله توضیح بیشتری بدهد و همینقدر گفت پس ازیک‌آرامش نسبی پانزده روزه نبرد درمنطقه «کولوزی» از سرگرفته شده است.

گزارشهائی که از جبهه جنگ به کینشازا رسیده حاکی است که پیش از آغاز حمله متقابل نیروهای زئیر بمب افکن های‌ارتش هوائی‌موبوتو مواضع ژاندارمهای کاتانگا را بشدت بمباران کرده‌اند.

خبرنگار خبرگزاری فرانسه در کولوزی گزارش میدهد که بمب‌افکن های‌زئیردراین‌حملات هوائی از موشک و بمب های آتشزا استفاده کرده‌اند. هنوز معلوم نیست که نیروهای‌مغرب در این حملات شرکت دارند یا خیر.

۵۰ خلبان

نماینده «جبهه آزادی‌بخش‌ملی‌کنگو» دربروکسل‌نیز بنوبه خود اعلام کرد که نبرد میان جنگجویان جبهه آزادی بخش ونیرو های‌زئیر ازچهارشنبه شب در ۲۵ کیلومتری مغرب کولوزی آغاز شده و به نیروهای موبوتو تلفات سنگین وارد شده است. نماینده جبهه آزادی بخش کنگو اضافه کرد که بگفته اسیران جنگی ۵۰نفر از خلبانان فرانسه مستقیما در کنار نیرو های زئیر در حملات هوائی شرکت می‌کنند.

موبوتو رئیس کشور زئیر دیروز طی نطقی شوروی رابه بمباران روستاهای زامبیا متهم کرد. موبوتو گفت شوروی برای دامن زدن به آشوب های زئیر و برهم زدن روابط ما با زامبیا به این بمباران مبادرت کرده است.

از سوی دیگر سفارت زئیردر بروکسل گزارشهائی را دایر براینکه نیروهای مغرب یک «منطقه مرگ» را در اطراف کولوزی بوجودآورده‌اندتکذیب کرد.

کارشناسان نظامی‌غرب‌در کینشازا اظهار داشتند که در جریان نبردها دهها نفر از سربازان زئیر کشته و زخمی شده‌اند.

همین کارشناسان اضافه کردند که نیروها ی مغرب در این نبرد ها شرکت ندارند و ظاهرا‌ارتش زئیر خواسته‌است با این‌حمله‌قدرت نظامی‌مهاجمان را آزمایش کند. شرکت‌خلبانان فرانسوی درنبردهای کولوزی هنوز تائید نشده در کینشازا گفته میشود که پل‌هوائی مغرب و کولوزی بفعالیت خود پایان داده و بسیاری از هواپیماهای فرانسوی به پایگاههای اصلی خود باز گشته‌اند.

سرباز فرانسوی

سفارت فرانسه در زئیر دیشب گزارش جبهه آزادی بخش ملی کنگو را در باره شرکت سربازان فرانسوی در نبرد های کولوزی جدا تکذیب کرد. نمایندمجبهه آزادی‌بخش کنگو در بروکسل ضمن تائید شرکت خلبانان وسربازان فرانسوی در نبرد های زئیر اعلام کرد که‌دوسرباز‌فرانسوی در جریان نبردهاکشته شده‌اند.

از سوی دیگر یک روزنامه چاپ آنگولا گزارش داد که فرانسه مقادیر زیادی‌تسلیحات سنگین از جمله ۲۰ فروند هواپیمای میراژ ۳۵۰ زرهپوش و پنجاه هلیکوپتر به ارتش موبوتو تحویل داده و ۲۵۰ سرباز فرانسوی نیزدرکولوزی بسر میبرند.

یک منبع آگاه در بروکسل اظهارداشت ژاندارمهای‌کاتانگا طی ٤۸ ساعت اخیر نیرو های کمکی و سازوبرگ جنگی از خارج دریافت کرده‌اند.

یک سخنگوی رسمی نیز در کینشازا اظهار داشت‌که‌کوبائیهای مقیم میامی ضمن تلگرافی به پرزیدنت موبوتو آمادگی خود را برای دادن کارشناس فنی‌و لوازم داروئی و خواربار‌به ارتش زئیر اعلام داشته‌اند.

گزارش های رسیده حکایت‌دارد که ویتنام شمالی حمایت بیدریغ خودرا از رزمندگان کاتانگایی‌اعلام کرده است‌ویتنام‌شمالی به مهاجمان کاتانگایی‌قول هرگونه کمک داده و اعلام داشته است آنان می‌توانند روی کمک های «هانوی» حساب کنند. بادر نظر گرفتن حمایتی که چین از حکومت موبوتو به‌عمل آورده می توان گفت که ویتنام شمالی در مخالفت بامشی و سیاست پکن در مورد بحران زئیر از مهاجمان کاتانگایی حمایت کرده است.

اخبار کوتاه جهان

انصراف ازجشن سالگرد چاپلین

● ویوی ـ سویس، یونایتدپرس ـ سرچارلز «چارلی‌چاپلین» و همسرش اونا، قصد آن ندارند که امروز هشتاد و هشتمین سالروز تولد هنرپیشه‌پیر سینما راجشن بگیرند.

چاپلین که هنوز بر صندلی چرخدار می‌نشیند، به احتمال قوی امشب شام مورد علاقه خود را که‌گوشت‌گوساله کرده‌سرخ‌است، می‌خورد.

اونا ۳٤ سال است که همسر چاپلین است، او امروز هم به عادت هر روزه تمام روزنامه های انگلیسی زبان را خریدتا آنها را برای شوهرش بخواند.

کارگر ساختمانی محکوم به مرگ شد

● مسکو، آسوشیتد پرس ـ روزنامه «صنعت سوسیالیست» دیروز نوشت که یک دادگاه شوروی‌کارگر ساختمانی ۵۳ سالمئی را به جرم کمک به نازی ها که‌منجر به کشتار ده ها تن در جنگ جهانی دوم شده بود محکوم‌به اعدام‌کرده است.

این‌روزنامه نوشته‌است: «بوریس گوربنکو» پس از جنگ جهانی دوم، به سیبری رفته بود و درآن جا مشغول بکار بودمکه بازداشت شد، و برای محاکمه به شهر بلگودو واقع‌در۵۰۰ مایلی‌مسکو آورده شد، در این‌شهر بود که او به نازی ها کمک کرده بود.

زیان۲۵۰ میلیون فرانکی

● زوریخ، یونایتدپرس ـ کمیسیون بانکداری سویس، دیروز اعلام‌کرد که در این هفته، تحقیقاتی را درباره زیان ۲۵۰ میلیون فرانکی «برابر ۱۰۰میلیون دلار» آغاز خواهد کرد.

بنابر اعلام این‌کمیسیون این تحقیقات‌از بازجوئی از اعضای‌سازمان‌مدیریت بانک مذکور و بررسی دفاتر محاسباتی شعبه‌این بانک‌در شهرک «چیاسو» واقع در نزدیکی مرز ایتالیا آغاز میشود.

اتوبوس آتش‌زده شد

● توکیو ـ یونایتد پرس ـ بنابر اعلام پلیس دیشب، گروه هایی‌ازافراطی‌های چپ‌گرا در شهرک «اوراوا» واقع در ۲٤ کیلومتری شمال توکیو روی یک اتوبوس بنزین پاشیدند و آن را آتش زدند. در این واقعه، دستکم چهار تن کشته شدند که دو تای آنها مرد بودند. پلیس «اوراوا» اعلام کرد که این ماجرا براثر اختلاف نظر های شدید بین گروه های چپ گرا، پیش آمده است. اتوبوس متعلق‌به چاپخانه هایی بود که نشریه های یک گروه‌چپ‌گرا راچاپ میکنند.

از چهارگوشه جهان

کارتر ـ برژنف اواخر سال جاری ملاقات می کنند

واشنگتن ـ یونایتدپرس ـ جیمی کارتر رئیس جمهور امریکا دیروز اعلام کرد که در نظر دارد با لئونید برژنف دبیر کل حزب کمونیست شوروی در امریکا ملاقات کند و این‌دیدار احتمالا در اواخر سال جاری صورت خواهد گرفت. کارتر اضافه کرد که اجازه نخواهد داد تاتحت‌هیچ نوع فشاری‌برای رسیدن به‌توافق با شوروی در زمینه محدود کردن تسلیحات استراتژیکی قرار گیرد.

کارتر این نکات را بعد از پایان یافتن کنفرانس‌مطبوعاتی خود که پنجشنبه گذشته برپاشده بود با خبرنگاران در میان گذشت و مخصوصا گفت که هرچند شوروی اخیرا حملات خود را علیه وی از سر گرفته با اینحال تصمیم ندارد‌که‌تغییری در سیاست خود در مذاکرات‌محدودکردن تسلیحات‌استراتژیکی بوجود آورد.

خلبانان هلی‌کوپتر نیز اعتصاب کرده‌اند

رفت و آمد هزاران مسافر در لندن فلج شد

لندن، یونایتدپرس ـ دیروز، در بریتانیا روز پرحرکتی نبود، مهندسان تعمیرکار فرودگاه های‌بریتانیا، باز هم طرح تازه کارفرمایان خود را برای پایان دادن به‌اعتصاب دو هفته‌ئی شان، رد کردند وبدین ترتیب، تمام پرواز های داخلی‌بریتانیا موقف شد و ترافیک هوایی را فلج کرده و قسمت عمده‌ئی‌از پرواز های به اروپا نیز تعطیل شد.

تمام قطار های وارده و خروجی از لندن‌نیز در حال‌یک اعتصاب ۲٤ ساعته بودند که ده ها هزار مسافررا سرگردان کرده بود، دیروز خلبانان هلی‌کوپتر ها هم که در حوزه‌نفتی دریای شمال خدمت می کنند، به علت اخراج یک خلبان‌همکار خود در حال اعتصاب بودند.

دانشمندان شوروی اعلام کردند:

«پروتئین» جلوگیری کننده از سرطان کشف شد

مسکو ـ یونایتدپرس دانشمندان شوروی مواد پروتئینی خاصی بدست آورده‌اند که جانوران آزمایشگاهی را در برابر احتمال‌مبتلاشدن به انواع معینی از سرطانها ایمنی بیشتری می‌بخشد.

خبرگزاری رسمی شوروی ـ تاس ـ در گزارشی که از «ریگا» پایتخت جمهوری «لاتوی» فرستاده خبر داده است که دانشمندان شوروی مواد پروتئینی جدید را ازبافت های سرطانی که قبلا در برخی از اندامهای جانوران آزمایشگاهی در معرض حمله ویروسهای سرطان‌زا قرار گرفته بودند بدست آورده‌اند.

نیکسون چون «ناپلئون» تنها و منزوی است

سان کلمنت (کالیفرنیا) آسوشیتدپرس ـ دوزن که چندروز پیش فرصتی یافتند تابرای مدتی کوتاه نگاهی از نزدیک بدنیای خصوصی ریچاردنیکسون رئیس جمهور پیشین آمریکا درسان‌کلمنت کالیفرنیا بیاندازند دیروز اظهار داشتند که نیکسون تنها ومنزوی است وبه یک تبعیدی مانند ناپلئون بناپارت در جزیره «الب» شباهت دارد.

واحدهای کوبایی و رزمناوهای روسی نگهبان حکومت قذافی هستند

مصر و لیبی در آستانه قطع رابطه قرار گرفتند

قاهره ـ خبرگزاری فرانسه ـ ناظران سیاسی در قاهره اظهار داشتند روابط مصر و لیبی آنچنان بوخامت گرائیده که هر آن انتظار میرود دو کشور با یکدیگر قطع رابطه کنند.

ژنرال جمصی وزیر جنگ‌مصر دیشب ضمن نطق کوتاهی درباره اوضاع نظامی در مرزهای مصر ولیبی توضیحاتی داد و گفت مادر حالیکه مراقب فعالیتهای اسرائیل هستیم نمیتوانیم توطئه های لیبی را در غرب نادیده‌بگیریم.

ناظران سیاسی اظهار عقیده کردند که کاسه صبر رهبران‌مصر لبریز شده کوچکترین حادثه‌ای کافی است که تا مصر کلیه‌روابط خود را بارژیم قذافی قطع کند.

روزنامه‌های قاهره نوشته‌اند حمله اوباش به سفارت مصر در طرابلس برای ما تحمل ناپذیر است و مصر ناچاراست باقدامات جدی علیه رئیس جمهوری لیبی دست بزند.

روزنامه‌های مصر همچنین قذافی را متهم میکنند که جهل زرهپوش ساخت شوروی رابرای نبرد علیه آزادی خواهان اری‌تره در اختیار اتیوپی گذاشته است.

رزمناوهای شوروی

هفته‌نامه اخبارالیوم، درشماره امروز خود نوشته است: گروهی از واحدهای نظامی کوبا درلیبی مستقر شده‌اند ورزمناوهای شوروی، در بندرهای لیبی‌مراقب آن هستند که مبادا رژیم‌متزلزل معمر قذافی سرنگون شود.

اخبارالیوم نوشته است: مکوبائی ها در ارتفاعات بین تریپولی و طبروق مستقر شده‌اند.

تریپولی پایتخت لیبی، وطبروق بندر مهمی است که در ۱۲۸۰ کیلومتری شرق تریپولی قرار دارد.

به گزارش اخبارالیوم رزمناوها واژدر افکن‌های شوروی شبو روز از تریپولی و طبروق و بنغازی مراقبت می‌کنند.

اولین انتخابات ٤۱ سال اخیر برگزار می‌شود

موج تازه اعتصاب‌ها و تظاهرات در اسپانیا

مادرید ـ یونایتدپرس ـ دیروز در همان حال که آدولفو سوارز نخست وزیر اسپانیا جلسه‌کابینه خود را تشکیل داده بود تا به بحران سیاسی جدیدی که بهانه پدید آمدن آن اقدام اخیر دولت در زمینه قانونی شناختن حزب کمونیست کشورش بوده است رسیدگی کند، موجی از اعتصابها و تظاهرات خشونت‌آمیز اسپانیا را فرا گرفت.

منابع نزدیک به اتحادیه‌های کارگری در مادرید گزارش داده‌اند که ده ها هزار نفر از کارگران کمربند صنعتی مادرید بدستور اتحادیه‌هایی که تحت رهبری‌نیرو های چپ‌گرا قرار دارند دست به اعتصاب زده‌اند تا به سیاست اقتصادی دولت سوارز اعتراض کنند. پیوستن بسیاری ازرانندگان اتوبوسهای شهری دیروز سبب گردید که عده زیادی از کارگران وکارمندان دیرتر از موقع‌همیشگی برسر کارهای خود حاضرشوند.

نیروهای ارتش مادرید روز گذشته تاسیسات مرکزی آتش ـ نشانی این شهر را بعد از آنکه کارکنان اعتصابی آتش نشانی وسیله ماموران پلیس از محل کارشان بیرون رانده شده‌بودند، اشغال کرده‌اند.

تاریخ انتخابات

حکومت آدولفو سوارز، نخست وزیر اسپانیا روز ۱۵ ژوئن (۲٤ تیر) را روزبرگزاری نخستین انتخابات آزاد ٤۱ ساله اخیر اعلام کرد.

اعلام این روز در پایان یک جلسه وزیران کابینه که درمورد بروز بحران سیاسی در نتیجه قانونی‌شدن فعالیت‌حزب‌کمونیست اسپانیا روی داده صورت گرفته است.

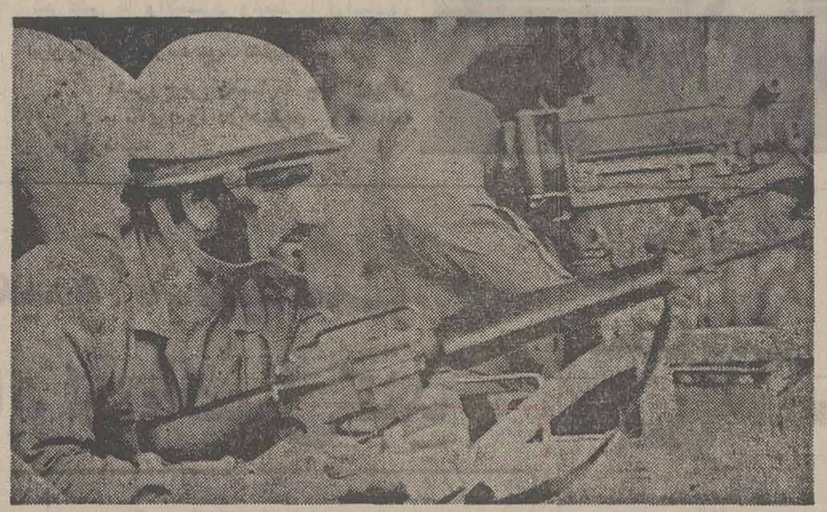

جنگجوی فالانژیست در سنگر خود درجنوب لبنان در حالی که مسلسل خودکار آمریکایی «ان ـ ۱۶» رادردست دارد مراقب اوضاع است. درنواحی‌جنوب لبنان بخصوص در مناطق مرزی لبنان بااسرائیل نبرد میان فالانژهاو فلسطینی ها ادامه دارد. باوجود این گزارش هائی که اوضاع در ٤۸ ساعت اخیر در جبهه های جنگ این‌منطقه آرامش نسبی داشته است. «عکس رادیوئی آسوشیتدپرس»

اوضاع لبنان آرام است

روابط مصر ـ شوروی بهبود می‌یابد؟

قاهره ـ خبرگزاری فرانسه ـ یاسرعرفات رئیس دمینه جرائیه سازمان آزادی بخش فلسطین که برای گفتگو با پرزیدنت سادات وارد قاهره شده بود پایتخت مصر را بسوی کویت ترک گفت.

روزنامه الاهرام نوشت که عرفات درمذاکرمابارئیس‌جمهوری مصر تاکید کرده است که شوروی حاضر است روابط خود را با پرزیدنت سادات بهبود بخشد. عرفات که بتازگی‌درمسکو بالئونید برژنف دیدار و گفتگو کرد نتایج مذاکرات خود را بارهبران شوروی به رئیس جمهوری مصر اطلاع داده و سادات از پیشنهادمسکو استقبال کرده و گفته است که منتظر اقدامات بعدی رهبران کرملین در جهت بهبود روابط‌دو کشورخواهد بود.

محاکمه همسر رابین

ازسوی‌دیگر محاکمه‌همسرنخست وزیر اسرائیل بخاطر داشتن حساب بانکی غیر قانونی در آمریکا از فردا در تل‌آویو آغاز میشود.

خانم رابین متهم است که برخلاف قوانین اسرائیل ۲۱ هزارودویست دلار در بانک واشنگتن گذاشته است. دادگاه ممکن است همسر نخست‌وزیر اسرائیل را به سه سال زندان وپرداخت جریمه نقدی محکوم کند.

در بیروت گفته شد ـ اوضاع در مناطق جنوبی لبنان پس از نبردهای شدیدهفته گذشته‌روبه آرامش گذاشته است.

دیروز اجسادپانزده‌جنگجوی محافظه‌کار از جمله یک افسر که در جریان نبرد های اخیر کشته شده بودند به خانواده های آنها تحویل شد.

امین‌جمائیل‌پسر رهبرفالانژها در یک مصاحبه‌مطبوعاتی تاکید کرد که برای پایان دادن به نبرد های جنوب لبنان فلسطینی ها باید خواستارخواست حاکمیت های ملی لبنان احترام‌گذاشته‌و مفاد قرارداد های قاهره را به مرحله اجرا درآورند.

در بغداد روزنامه‌الجمهوریه سوریه را متهم کرد که برای جلب اعتماد آمریکایی‌ها از شکست محافظه‌کاران درجنوب لبنان جلوگیری میکند.

الجمهوریه اضافه کرد که رژیم سوریه میکوشدازپیروزی فلسطینی‌ها جلوگیری‌کند و بهمین جهت حاضر شده است با آغاز مذاکرات جدید با محافظه کاران باردیگر فلسطین را زیر فشار قرار دهد.

وزارتخارجه ناگزیر شد سخنان یانگ را تکذیب کند.

جنجال اظهارات «یانگ» درباره دولت افریقای جنوبی

واشنگتن ـ آسوشیتدپرس ـ «آندرویانگ» نماینده امریکا در سازمان ملل دیروزجنجال سیاسی تازه‌ای برپا کرد و در انکار قانونی بودن رژیم آفریقای جنوبی سخنی‌پرزبان راند که مورد انکار وزارت خارجه کشور خودش قرار گرفت و مقامات دولت‌آفریقای جنوبی نیز از دولت آمریکا درباره اظهارات یانگ توضیح خواستند.

جنجال تازه هنگامی برپا شد که یانگ بعنوان رئیس هیئت نمایندگی‌امریکا درسازمان ملل در جواب پرسشی‌ازطرف خبرنگار خبرگزاری آسوشیتد پرس دایر براینکه آیابه‌اعتقاد وی دولت آفریقای جنوبی غیرقانونی‌است. کلمه «آری» را برزبان آورد.

انتشار سخن آندرویانگ موجب شد که‌سایروس‌وانس وزیر خارجه آمریکا بلافاصله با یانگ تماس بگیرد و ازوی بخواهد تا به او اطلاع دهد که هنگام سخن گفتن درباره غیرقانونی بودن رژیم آفریقای جنوبی نظر رسمی‌دولت‌امریکا را بیان نکرده است اما یکی از سخنگویان وزارت خارجه بعدا تاکید کرد که یانگ از سخنی که درباره آفریقای جنوبی گفته درتماس با وزیر خارجه آمریکا اظهار پشیمانی نکرده است.

سایروس وانس سپس‌مجبور شد به سخنگوی رسمی وزارت خارجه اجازه دهد که علنا اظهارات نماینده‌این‌کشور در سازمان ملل را انکار و تصحیح کند.

از چهارگوشه جهان

کارتر ـ برژنف اواخر سال جاری ملاقات می کنند

واشنگتن ـ یونایتدپرس ـ جیمی کارتر رئیس جمهور امریکا دیروز اعلام کرد که در نظر دارد با لئونید برژنف دبیر کل حزب کمونیست شوروی در امریکا ملاقات کند و این‌دیدار احتمالا در اواخر سال جاری صورت خواهد گرفت. کارتر اضافه کرد که اجازه نخواهد داد تاتحت‌هیچ نوع فشاری‌برای رسیدن به‌توافق با شوروی در زمینه محدود کردن تسلیحات استراتژیکی قرار گیرد.

کارتر این نکات را بعد از پایان یافتن کنفرانس‌مطبوعاتی خود که پنجشنبه گذشته برپاشده بود با خبرنگاران در میان گذشت و مخصوصا گفت که هرچند شوروی اخیرا حملات خود را علیه وی از سر گرفته با اینحال تصمیم ندارد‌که‌تغییری در سیاست خود در مذاکرات‌محدودکردن تسلیحات‌استراتژیکی بوجود آورد.

خلبانان هلی‌کوپتر نیز اعتصاب کرده‌اند

رفت و آمد هزاران مسافر در لندن فلج شد

لندن، یونایتدپرس ـ دیروز، در بریتانیا روز پرحرکتی نبود، مهندسان تعمیرکار فرودگاه های‌بریتانیا، باز هم طرح تازه کارفرمایان خود را برای پایان دادن به‌اعتصاب دو هفته‌ئی شان، رد کردند وبدین ترتیب، تمام پرواز های داخلی‌بریتانیا موقف شد و ترافیک هوایی را فلج کرده و قسمت عمده‌ئی‌از پرواز های به اروپا نیز تعطیل شد.

تمام قطار های وارده و خروجی از لندن‌نیز در حال‌یک اعتصاب ۲٤ ساعته بودند که ده ها هزار مسافررا سرگردان کرده بود، دیروز خلبانان هلی‌کوپتر ها هم که در حوزه‌نفتی دریای شمال خدمت می کنند، به علت اخراج یک خلبان‌همکار خود در حال اعتصاب بودند.

دانشمندان شوروی اعلام کردند:

«پروتئین» جلوگیری کننده از سرطان کشف شد

مسکو ـ یونایتدپرس دانشمندان شوروی مواد پروتئینی خاصی بدست آورده‌اند که جانوران آزمایشگاهی را در برابر احتمال‌مبتلاشدن به انواع معینی از سرطانها ایمنی بیشتری می‌بخشد.

خبرگزاری رسمی شوروی ـ تاس ـ در گزارشی که از «ریگا» پایتخت جمهوری «لاتوی» فرستاده خبر داده است که دانشمندان شوروی مواد پروتئینی جدید را ازبافت های سرطانی که قبلا در برخی از اندامهای جانوران آزمایشگاهی در معرض حمله ویروسهای سرطان‌زا قرار گرفته بودند بدست آورده‌اند.

نیکسون چون «ناپلئون» تنها و منزوی است

سان کلمنت (کالیفرنیا) آسوشیتدپرس ـ دوزن که چندروز پیش فرصتی یافتند تابرای مدتی کوتاه نگاهی از نزدیک بدنیای خصوصی ریچاردنیکسون رئیس جمهور پیشین آمریکا درسان‌کلمنت کالیفرنیا بیاندازند دیروز اظهار داشتند که نیکسون تنها ومنزوی است وبه یک تبعیدی مانند ناپلئون بناپارت در جزیره «الب» شباهت دارد.

شاید

یکی از صدها آپارتمان ۱ـ۲ـ ۳ اتاق خوابه یا ویلا های مجللی که ما در اختیار داریم مورد پسند واقع گردد.

۸۵۱۴۸۸ ـ ۸۵۰۴۶۴

عباس آباد فرح آژانس ۸۵۰

پشیمانی دل

از: دکتر بهرام یاری

محتوی اشعار سنتی برای شوریدگانیکه با دنیای شعر وشاعری سرو کاری دارند منتشرشد

محل فروش: تهران کتابفروشیهای معتبر، شهرستانها نمایندگان شرکت.

شرکت تعاونی ناشران و کتابفروشان

سمینار هیپنوتیزم در امریکا

بمناسبت دعوتی که‌از طرف سازمان بین‌المللی حرفه‌ای نیویورک از آقای شعبان طاوسی (کابوک) متخصص هیپنوتیزم بعمل آمده بودآقای طاوسی به آمریکا عزیمت نمود.

آقای کابوک دارای گواهینامه تخصص در هیپنوتیزم از امریکا هستند عضو سازمان بین‌المللی هیپنوتیزم حرفه‌ای نیویورک وعضو انجمن ادوانس اتیکال‌هیپنوتیزم نیوجرسی میباشند. کتاب‌رو انشناسی هیپنوتیزم که‌درمدت کوتاهی دوبار تجدید چاپ شده از تالیفات ایشان است.

آ ـ ۱۱۶۵۹

ماهی شناسی و شیلات

تالیف

احمد بریمانی

چاپ دوم

شماره ۱۰۸۲

فروشگاه شماره ۱ خیابان غربی دانشگاه (۲۱ آذر)
فروشگاه شماره ۲ خیابان شاهرضا ایستگاه لاله‌زار
فروشگاه شماره ۳ امیرآباد شمالی خیابان شانزدهم

ناشر: مؤسسهٔ انتشارات و چاپ دانشگاه تهران

بزرگترین دندان مصنوعی

دو پزشک دندانساز در پیتسبورگ مشغول گذاردن یک دست دندان مصنوعی در آواره مهیب ترین حیوان دریائی یاکوسه معروف فیلم «آوارها» هستند. کوسه معروف که هفده پا و دو هزار و چهارصد پوند وزن دارد دریکی از حمله های اخیر در جریان فیلمبرداری قسمت اعظم دندانهای خودرا از دست داد. ومدیران فیلمبرداری ناگزیر شدندو دندانسازبرای تعویض و مرمت دندان های‌کوسه‌بخدمت گیرند. دکتر «دیوید گینزبرگ» یکی‌ازپزشکان مامور تعویض دندان‌کوسه‌به‌خبرنگاران گفت‌کار مادر گذاردن دندان مصنوعی به دهان کوسه معروف تاریخ سینما‌بزرگترین عمل مربوطه‌گذاردن دندان‌مصنوعی درتاریخ این حرفه بوده است.

عکس رادیویی یونایتدپرس

مقدمات طبقه‌بندی باز نشستگان شروع شد

پرونده های استخدامی ۶۵ هزار نفر از کارمندان بازنشسته و ۳۵ هزار نفر از وظیفه بگیران دولت برای متناسب کردن حقوق آنها باشاغلین در وزارتخانه‌ها و موسسات دولتی بررسی میشود.

پس‌از متناسب کردن حقوق کارمندان بازنشسته و وظیفه بگیران دولت با حقوق شاغلین، تاریخ ابلاغ حکم‌جدیدبه‌بازنشستگان درهر تاریخ که‌باشد، افزایش حقوق حاصل از آن از اول‌سال ۲۵۳۶ محاسبه و به‌بازنشستگان ووظیفه بگیران پرداخت میشود.

براساس تبصره۸۵ قانون بودجه سال ۲۵۳۶ کل کشور و در اجرای‌ماده ۱۴۹ قانون استخدام کشوری به‌منظور متناسب‌ساختن حقوق کارمندان بازنشسته و وظیفه بگیران با کارمندان شاغل مشمول قانون استخدام کشوری، حقوق بازنشستگی ووظیفه از کار افتادگی ووظیفه وراث مستخدمین رسمی ، که تاپایان سال ۲۵۳۵ بازنشسته یا از کار افتاده یافوت شده باشند وحقوق بازنشستگی یا وظیفه آنان از صندوق بازنشستگی کشوری پرداخت میشود ، از اول سال ۲۵۳۶ بر اساس بالاترین شغل مورد تصدی در زمان خدمت ، طبق آئین‌نامه‌ای که به پیشنهاد سازمان امور اداری‌و استخدامی کشورو تصویب کمیسیون های استخدام مجلسین می‌رسد ، از طریق همطرازی یا طبقه بندی با گروه های دوازده گانه جدول حقوقی قانون استخدام کشوری متناسب میشود .

افزایش‌حقوق حاصل ازاجرای طرح متناسب کردن حقوق بازنشستگان با شاغلین ، حداکثر تادو سال ، به حقوق ماهانه بازنشستگان ووظیفه‌بگیران‌اضافه میشود و از محل صندوق بازنشستگی‌پرداخت میگردد .

پس‌از ابلاغ آئین‌نامه اجرائی طرح مزبور به وزارتخانه‌ها وموسسات دولتی ، رسیدگی به پرونده‌های‌استخدامی کارمندان بازنشسته ووظیفه بگیران دولت شروع میشود .

برای بررسی پرونده های استخدامی کارمندان بازنشسته‌و وظیفه بگیران در هر یک از وزارتخانه ها و موسسات دولتی کمیته‌های‌ویژه‌ای‌تشکیل خواهدشد

برای شناسائی کلیه مشاغل وزارتخانه ها و موسسات دولتی جهت اجرای این طرح دوفهرست از مشاغل اداری موجود در کشور تهیه میشود ، درفهرست اول کلیه مشاغل مشترک اداری‌و در فهرست دوم مشاغل خاص هر یک از وزارتخانه ها و موسسات دولتی قید خواهد شد .

بمناسبت بروز کرم‌سرخ پنبه

کشت پنبه در منطقه ماکو ممنوع شد

قسمت عمده ۳۰ تا ۴۰ درصد ضایعات کشاورزی مربوط به‌بروز آفات‌مختلف گیاهی در مزارع است .

شورای حفظ نباتات کشور، کشت پنبه را در منطقه ماکو در سال جاری ممنوع اعلام کرد. در این شورا که‌به‌ریاست مهندس منصور روحانی وزیر کشاورزی وبا شرکت معاونان وزارتخانه‌های‌بهداری‌و بهزیستی و کشور و معاون اجرائی وزارت کشاورزی و جمعی از کارشناسان حفظ نباتات تشکیل شد ، عنوان گردیدکه این‌تصمیم بمناسبت بروز «کرم‌سرخ» در منطقه ماکو که از خطرناکترین آفت‌های کشاورزی محسوب میگردد اتخاذ میشود.

دکتر عظیم زمردی ، رئیس سازمان حفظ نباتات ضمن گزارشی که باطلاع شورا رسانید ، برنامه مبارزه‌با آفات را بمنظور حفظ نباتات کشور اعلام داشت که مورد تصویب شورایعالی قرار گرفت .

رئیس سازمان حفظ نباتات طی این گزارش برنامه‌های اجرائی این سازمان را درسال جاری اعلام کرد و گفت : در حال حاضر میزان ضایعات کشاورزی بالغ بر ۳۰ تا ۴۰ درصد در سال است که بروز آفت‌های گیاهی و نباتی سهم عمده‌ای در ایجاد ضایعات کشاورزی دارد و مبارزه با آفات غلات ، ملخ دریائی ، مراکش، یومی در کشتزارهادر سال جاری از محل اعتبارات دولت دنبال خواهد شد.

در این جلسه اعلام شد که با اجرای برنامه مبارزه با آفت کرم ساقه‌خوار برنج درشالیزار های شمال کشور حدود ۲۵۰ هزار تن‌محصول برنج از آفت نجات‌یافته است و این برنامه در سال جاری در سطح ۴۲۰ هزار هکتار از شالیزارهای مازندران و گیلان انجام‌خواهد گرفت .

۱۱ هزار کامیون کالا در اسفندماه وارد ایران شد

★ **باافزایش‌ترخیص‌اتومبیل، تعداد روزانه آن به ۱۰۰ دستگاه رسید**

ترخیص اتومبیل از گمرک زمینی افزایش یافت و براساس آمار در حال حاضر روزانه تا یکصد دستگاه اتومبیل از گمرک زمینی تهران ترخیص میشود.

ورود و ترخیص اتومبیل مسافری ، بعلت پایان تعطیلات عید و بازگشت مسافران از خارج مرتبا روبه‌افزایش است.

گمرک اتومبیلهای مسافری مانند سایر اتومبیلها باتوجه‌به تخفیف گمرکی وبراساس‌ارزش صادراتی آنها محاسبه میگردد و ارزش صادراتی نیز برمبنای قیمت ارزدرتاریخ ترخیص‌تعیین میشود، ازاینروگمرک ترخیص اتومبیل‌اعلام کرده‌است: اتومبیل هائی که فاقد ارزش صادراتی باشند بصورت اخذ سپرده ترخیص میشود و پس ازتعیین قیمت صادراتی نسبت به تعیین گمرک قطعی این نوع‌اتومبیلها اقدام خواهد شد.

بنابراین چنانچه پس ازتعیین قیمت صادراتی میزان گمرک تعیین شده با رقم پرداختی تفاوتی داشته‌باشد، مابه‌التفاوت قابل وصول خواهد بود.

ترخیص اتومبیل

آماری که در زمینه ورود و ترخیص‌اتومبیل از سوی‌گمرک ایران انتشار یافته نشان‌میدهد در اسفند ماه گذشته از گمرک تهران یک‌هزار و ۳۶۹دستگاه اتومبیل ترخیص شده است.

براساس همین آمار ورود اتومبیل درماه مورد بحث‌دراثر بارندگی‌کاهش داشته‌ومجموعا یک‌هزارو ۲۷۷ دستگاه‌اتومبیل بوده است .

همچنین موجودی اتومبیل در گمرک تهران با افزایش ترخیص، کاهش یافت و در پایان اسفند ماه موجودی اتومبیل از ۳ هزار و ۵۲۸ دستگاه به ۳ هزار و ۴۳۶ دستگاه اتومبیل کاهش یافت .

طبق‌این آمار ، اکثراتومبیل های وارداتی از مرز بازرگان وارد کشور شده است .

بعلاوه اغلب این اتومبیل‌ها مشمول تخفیف گمرکی بودو فقط تعداد بسیار کمی اتومبیل از نوع غیرمشمول تخفیف گمرکی از گمرکخانه مذکور وارد گردیده است .

در اسفند ماه سال گذشته تعداد کامیونهای حامل کالا به مقصد ایران به ۱۱هزار و ۵۶ دستگاه رسید و این کامیون‌ها ۱۰۷ هزار و ۶۳۷ تن کالا به ایران حمل کردند.

موتور ژنراتور (برق ـ روشنائی)
اضطراری ودائم
از یك الی ۵۰۰ کیلووات
موجود تلفن ۸۴۸۶۰۴
شرکت سوپرورک

سیل بم میلیونها تومان خسارت به باغداران مرکبات وارد ساخت

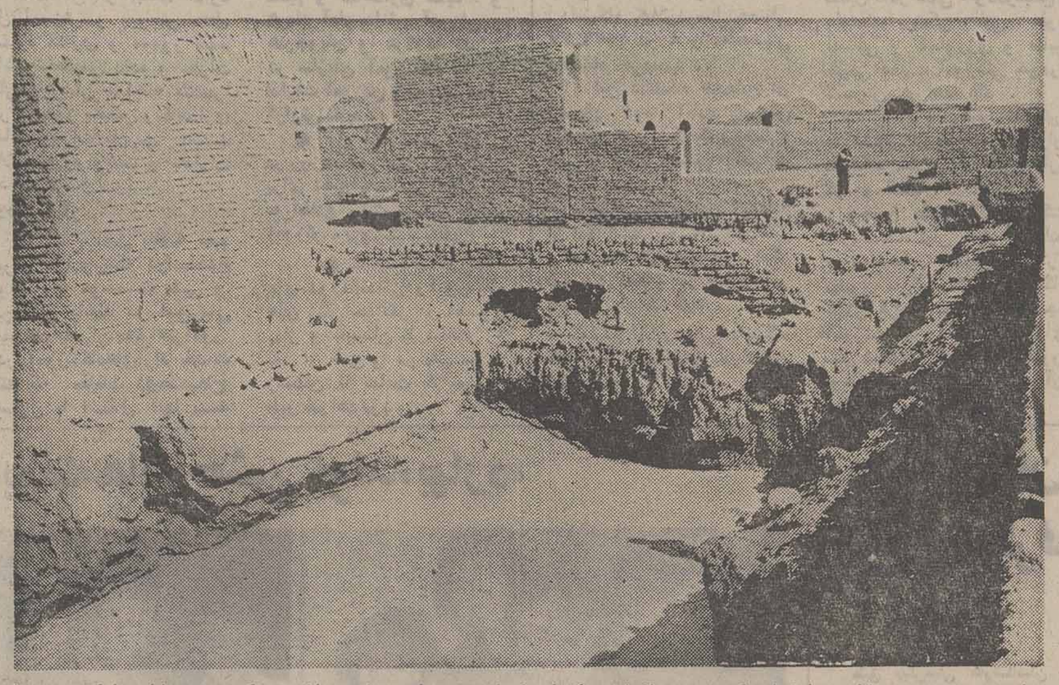

سیل در بم دویست خانه را خراب کرد و به باغهای مرکبات خسارت زیادی وارد ساخت .عکس، چند خانه را که در جریان سیل ویران شده است ، نشان‌میدهد . عکس از محمد رهی خبرنگار اطلاعات در بم

بم ـ خبرنگار اطلاعات

دربی جاری شدن سیل در شهرستان‌بم، که منجربه‌ویرانی دویست خانه مسکونی و از بین‌رفتن‌باغات‌ومزارع این‌منطقه شد،اکیپی‌برای بررسی‌خسارات سیل عازم مناطق آسیب دیده گردید.

بیشترین خرابی سیل اخیر «بم» در ۶ کیلومتری این شهرستان به‌بار آمده است . با توجه به ویران شدن تعداد زیادی خانه مسکونی در این منطقه ، خوشبختانه‌هیچکس آسیبی وارد نشد اما زندگی و هستی ساکنان خانه‌ها طعمه سیل گردید.

ریزش تگرگ شدیدو جاری شدن سیل درحومه‌بم خسارات باغهای مرکبات این‌شهرستان‌را به‌چند میلیون تومان رسانید.

از طرف جمعیت شیر و خورشید سرخ بم تعداد کافی چادر ومقدار قابل توجهی آذوقه برای سیلزدگان ارسال شد و کمک به کسانی که در جریان سیل اخیر بم بیخانمان شده‌اند همچنان ادامه دارد.

۲ دستگاه کمرشکن ۶۰ تن نو
آماده تحویل ۸۳۳۷۳۸

زمستان باردیگر به آذربایجان بازگشته است

برف وسرمای بیسابقه در آذربایجان

تبریز ـ خبرنگار اطلاعات :

برف و سرما در آذربایجان طی ۲۴ ساعت گذشته یکبار دیگر چهره زمستان را به شهرهای این منطقه بخشید و مردم ناچار از لباس‌های گرم و زمستانی و بخاری‌استفاده کردند .

ریزش برف و باران غیر منتظره دشواریهائی را نیز برای مردم بوجود آورد.

در تبریز بدنبال توفان شدید توام با گردو غبار ریزش باران از ساعت ۷ بعد ازظهر پنجشنبه آغاز شد و تا سحرگاه دیروز ادامه یافت .

در نتیجه این بارندگی کوچه و خیابانها زیر پوشش سیلاب بهاری قرار گرفت و رفت‌وآمد مردم و وسایل نقلیه با اشکالاتی مواجه شد .

از صبح دیروز آسمان‌تبریز آفتابی شد ، اما باد سرد و شدیدی همچنان در تمام طول روز می‌وزید .

پریشب در مسیر جاده ترانزیتی تبریز ـ تهران،بویژه در مناطق «شبلی» بستان‌آباد، و «قره‌چمن» برفسنگین‌ریزش کرد و رفت‌وآمد وسایل نقلیه مسافری و باری را بامشکلاتی توام ساخت .

در اردبیل نیز ریزش باران سیل‌آسا همراه با رعد و برق شدید ۱۲ ساعت ادامه یافت‌و از صبح دیروز توفان بسیار شدیدی سراسر منطقه رادربر گرفت .

در اطراف ماکو بویژه در روستاهای «قره‌آغاج» ، «تره خدک» و «باغچه‌جوق» ۵ سانتیمتر برف بزمین نشست و باعث سرد شدن هوای‌منطقه شد .

در ماکو سراسر دیروزباران می‌بارید و بعلت سرمای فوق‌العاده هوا ، مردم از پالتو و بخاری استفاده کردند .

مهاباد ـ خبرنگار اطلاعات:

رعد و برق شدید پریشب ساکنان مهابادرا خواب‌زده‌کرد. درپی‌رعدو برق باران‌سیل‌آسایی در مهاباد ریزش کرد.

صاعقه کنتور برق دو خانه را در مهاباد سوزاند واسی خوشبختانه به کسی آسیب نرسید.

همزمان با ریزش باران در مهاباد در روستای شرق‌مهاباد برف سنگینی بزمین نشست و ساکنان این روستاها ناگزیر از پاروکردن پشت بام خانه‌هایشان شدند.

بخاطر تعمیرات پل‌های هوایی تهران‌از اواخرفروردین‌ماه

رفت‌وآمد از روی پل‌های هوایی موقتاً قطع میشود

کار مرمت و روکش کردن سطح ۵ پل هوایی‌اتومبیل‌رو، در تهران از اواخر فروردین ماه جاری آغاز خواهد شد .

گفته میشود شرکت بلژیکی سازنده که هنوز پلها در تعهد آن است ، مواد شیمیایی مخصوص (هیبوکسی) مرمت پلها را تهیه و آماده کرده است .

هم‌اکنون در تهران ۵ پل هوایی در خیابانهای‌شاهرضا ـ پل‌چوبی ـ اکباتان ـ کریم‌خان زند و بزرگراه شاهنشاهی ـ ساخته شده است که براثر ریزش برف و باران‌درزمستان امسال ـ و عبور و مرور مکرر اتومبیلها ، روکش‌سطح قسمتی از کلیه این پلها ازبین رفته و فلز زیر آن نمایان‌شده است بطوریکه اگر مدتی پلها به همین صورت باقی بمانند ، بیم آن می‌رود که‌براثرمجاورت عبورومرور اتومبیل‌ها سطح آن سائیده و سوراخ شود .

همچنین گفته میشود، احتمالا تعمیر هریک از پلها بطور جداگانه و به‌فاصله‌یکی‌دو هفته از یکدیگر صورت میگیرد . بنابراین ناچار رفت‌وآمد از روی پلها برای مدت کوتاهی قطع خواهد شد .

از سوی دیگر امروز چهار پل هوایی مخصوص عبور وسایل نقلیه ، بوسیله شرکت سازنده بلژیکی‌درتهران‌احداث میشود . سه پل از چهار پل مزبور در خیابان حافظ و یکی در خیابان تخت جمشید ساخته خواهد شد . پلهای خیابان حافظ ساخته میشوند بصورت شمالی جنوبی ودر تقاطع‌های حافظ شاهرضا (چهارراه کالج) ـ حافظ شاه یوسف‌آباد ـ و حافظ با کریمخان‌زند خواهد شد .

بودجه احداث این چهار پل چندی پیش از سوی انجمن شهر پایتخت تصویب شد .

براساس مصوبه انجمن‌شهر این شرکت بلژیکی سازنده پلهای‌پیش‌ساخته‌فلزی میبایست ظرف مدتی که در قرارداد مشخص شده است۸پل‌هوایی اتومبیل‌رو را به ایران‌تحویل دهد .

هم‌اکنون عملیات ساختمانی قطعات پیش‌ساخته‌پل‌های‌مزبور در بلژیک ادامه دارد.

گفته میشود با فرا رسیدن فصل تابستان و خلوت‌تر شدن خیابانهای تهران‌عملیات‌احداث پل‌های اتومبیل‌رو ، نیز آغاز خواهد شد .

تبریکات

جناب آقای ولی‌الله اسدی

انتصاب شایسته جنابعالی را بسمت مدیر کل ثبت‌احوال استان چهارمحال بختیاری صمیمانه تبریک میگوئیم .

گرمسار ـ تیمور فرجی ـ محمود فرجی ـ امیر فرجی
۱۴۵۱ـ

جناب آقای دکتر عباس ظریف

انتصاب شایسته جنابعالی را به سمت مشاور مقام معظم وزارت کشور تبریک میگوییم .

سیرجان ـ ابوالفضل سپهری
آ ـ ۱۱۶۹۹

جناب آقای ولی‌الله اسدی

انتصاب شایسته و بجای آنجناب را بسمت مدیر کل ثبت‌احوال استان چهارمحال بختیاری تبریک عرض نموده توفیق شما را درراه خدمت به شاهنشاه آریامهر ازخداوند متعال مسئلت مینماید .

گرمسار ـ نماینده موتورسیکلت یاماها ـ سیف‌اله‌مقاری
آ ـ ۱۴۴۵

جناب آقای رحمان پنجوی

حسن انتصاب جنابعالی را صمیمانه تبریک میگوییم .

کرج ـ بیژن شکوهی
آ ـ ۱۴۳۹

جناب آقای دکتر آموزگار دبیر محبوب حزب رستاخیز ملت ایران

جناب آقای دکتر مدرسی دبیر پایتخت

انتخاب آقای اصغر فراقی سرباز انقلاب شاه و ملت را بعنوان سرپرستی منطقه چهار حزبی پایتخت تبریک گفته موفقت نامبرده را در خدمتگزاری به شاهنشاه آریامهر و حزب رستاخیز ملت ایران آرزومندم .

رئیس شورای داوری شهرری ـ حاج محمد کشاورزجود
آ ـ ۱۴۴۶

جناب آقای دکتر هوشنك شمس

ریاست مرکز توسعه صادرات ایران

انتصاب شایسته آن سرور ارجمند را تبریک عرض نموده و موفقیت روز افزون آن مقام رادر خدمت به شاهنشاه آریامهر و میهن عزیز آرزومند است .

فرخ سیدعسگری
آ ـ ۱۴۵۰

جناب آقای دها معاونت محترم وزارت‌کشور

حسن انتصاب آقای ولی‌الله اسدی که فردی شریف و مومن باصول شاه و ملت میباشند بسمت مدیر کل ثبت احوال استان چهارمحال بختیاری صمیمانه تبریک میگوئیم.

گرمسار ـ حاج علی رضائی ـ علی‌اکبر رضائی ـ حسن رضائی
آ ـ ۱۴۴۹

جناب آقای فضل‌الله ناظمی

ارتقاء درجه آنجناب را تبریک عرض نموده سعادت‌و موفقیت روز افزون جنابعالی را در راه خدمت به‌شاهنشاه آریامهر و میهن عزیز از خدای بزرگ آرزومندم .

بندرعباس ـ حسن تابان
آ ـ ۱۴۶۴

اطلاعات ونیازمندیهای عمومی

نرخ ارز

نرخ رسمی فروش ارزها

دلار آمریکا ۷۵ر۷۰ ریال ـ دلار کانادا ۶۰ر۶۷ ریال ـ دلار استرالیا ۷۹ ریال ـ لیره انگلیس ۲۰ر۱۲۲ ریال ـ مارک آلمان غربی ۳۰ ریال ـ فرانکسوئیس ۲۵ر۲۸ ریال ـ فرانک فرانسه ۳۰ر۱۴ ریال ـ یکصد فرانک بلژیک ۴۰ر۱۹۵ ریال ـ یکصد لیر ایتالیا ۸ ریال ـ فلورن هلند ۸۵ر۲۸ ریال ـ کورن سوئد ۴۰ر۱۶ ریال ـ کورن نروژ ۵۰ر۱۳ ریال ـ کورن دانمارک ۹۰ر۱۱ ریال ـ شلینگ اتریش ۲۳ر۴ ریال ـ یکصد ین ژاپن ۹۰ر۲۵ ریال ـ یکصد روپیه هند ۸۱۰ ریال ـ دینار کویت ۵۰ر۲۴۷ ریال ـ دینار عراق ۵۰ر۲۴۱ ریال ـ دینار بحرین ۱۸۱ ریال ـ ریال‌سعودی ۳۰ر۲۰ ریال ـ درهم امارات متحده ۵۰ر۱۸ ریال.

تلفنهای ضروری

تصادفات راهنمائی و رانندگی ۳۳۳۳۳۳ـ۳۴۳۴۳۴

ستاد مبارزه گرانفروشی ۴۷ تا ۸۹۲۱۴۰ بیمه ایران (۲۴ ساعته) ۳۰۴۰۲۶ ـ ۶۴۳۰۱۴

کمیته ملی حمایت از مصرف کننده ۸۵۴۷۴۷ ـ ۸۵۴۸۴۸ ۹۵۶۷۶۷

اطلاعات فرودگاه ۶۴۳۰۱۴ هواپیمائی ملی ۹۱۱۳۱۵ـ ۹۱۱۳۱۴ ـ ۹۱۱۳۱۳ ـ هواپیمائی ملی پرواز های خروجی ۶۴۳۰۱۳

۶۴۳۰۱۴ آتش نشانی تهران ۶۴۴۴۴۴ آتش نشانی شمیران ۲۷۷۷۷۲ و ۲۷۷۷۷۱ مرکز اورژانس ۶۶۹۹۹۱ و ۶۶۹۹۲۱

مرکز اطلاعات مسمومیت ۹۲۶۶۰ ـ ۹۲۷۷۰۰ ـ ۶۶۹۹۲۱

دفتر ارائه اطلاعات مسمومیت های مرکز اورژانس تهران ۶۶۰۵۵۲ـ ۶۶۰۵۵۱

مرکز مبارزه با خودکشی ۹۲۷۷۰۰ـ ۹۲۶۶۰۰

مرکز حمایت مسمومین بنیاد والاحضرت شاهدخت شمس پهلوی ۸۴۱۰۲۰ـ ۸۵۱۰۳۰

آردواز
وورق موجدار
تهرانیت
ساخت‌کشورهای‌ایتالیا و بلژیک
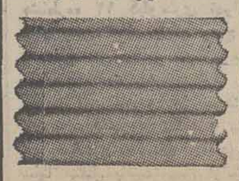
تلفنهای : ۶۴۷۰۲۶
۶۴۷۲۸۲ ـ ۶۶۸۲۰۶

نبض زندگی در قلب سیکو می‌طپد.

SEIKO
QUARTZ LC
روزی خواهد رسید که همه ساعتها مثل سیکو ساخته شوند
REF-60273
60275
784
سیکومتکی به سنت گذشته وتکنولوژی آینده

تأسیس دانشکده‌های جدید در دانشگاههای ایران

★ تربیت پزشک در چند دانشکده جدید انجام می پذیرد

تاسیس دانشکده حقوق در دانشگاه پهلوی به تصویب شورای گسترش وزارت علوم و آموزش عالی رسید و این دانشگاه برای تربیت کادر قضائی مطلع‌با همکاری‌وزارت دادگستری برای رشته حقوق دانشجو خواهد پذیرفت .

دکتر قاسم معتمدی وزیر علوم‌و آموزش عالی‌ضمن‌اعلام این مطلب گفت : کادرقضائی ما با کمبود نیروی انسانی روبروست و فارغ‌التحصیلان قضائی پاسخگوی نیاز مملکت نیستند و همچنین برنامه‌های آنان در خلال تحصیل منطبق با خواسته های وزارت دادگستری‌نیست‌و بهمین‌جهت با همکاری وزارت‌دادگستری علاوه بر دانشکده‌حقوق که در دانشگاه پهلوی تاسیس می شود دو دانشکده دیگر در استان ها تاسیس خواهد شد که با در نظر گرفتن احتیاجات وزارت دادگستری و نظریات آنها این دوره ها تاسیس میشود و بهنگام‌تحصیل دانشجویان در دانشکده های حقوق در دادگستری کارآموزی خواهندکرد تا بهنگام فراغ از تحصیل با آشنائی کامل به کار در دادگستری مشغول خدمت شوند .

دکتر معتمدی اظهار داشت: باحتمال قوی دومین دانشکده حقوق در دانشگاه اصفهان دایر خواهد شد زیرا دانشگاه اصفهان نیز برای تاسیس این دانشکده بشورای عالی گسترش وزارت علوم تقاضا داده است و امکانات لازم را نیز دارد سومین دانشکده در یکی دیگر ازاستان ها و دانشگاه‌هائی‌که امکانات و آمادگی این کار را داشته باشند تاسیس میشود .

در حال حاضر فقط دانشگاه های تهران و ملی دانشکده حقوق دارند و دانش‌آموختگان این دو دانشکده بهیچوجه‌پاسخگوی نیازمملکت و بخصوص‌وزارت دادگستری نیستند و بهمین جهت اقدام به تاسیس سه دانشکده‌حقوق در استان ها شده است که استان ها توسعه پیدا کنند و از تمرکز نیز جلوگیری‌بشود.

وزیر علوم و آموزش‌عالی در گفتگوی تلفنی خودافزود تامین نیروی‌انسانی برای‌آینده مملکت در درجه اول اهمیت قراردارد وبابررسی‌احتیاجات مملکت‌برای‌رشته‌های‌دانشگاهی که‌جوابگوی احتیاجات‌مملکت نباشد توسعه همه‌جانبه پیش بینی میشود ویکی دیگر از رشته هایی که پاسخگوی‌نیاز مملکت نیست رشته پزشکی است که هم اکنون هیئتی در وزارت علوم‌مشغول بررسی است که پس از روشن شدن نتیجه بررسی چگونگی توسعه رشته پزشکی‌در دانشگاه های ایران اعلام میشود .

شرایط کار آموزشگاهها اعلام شد

شرایط آئین‌نامه مربوط به آموزشگاههای‌آزاد از سوی اداره آموزش و پرورش‌تهران اعلام شد . اهم نکات آئین‌نامه مذکور بشرح زیر میباشد .

★ صاحبان اجازه تاسیس آموزشگاه‌ها موظفند در کلیه ساعات کار آموزشگاه شخصا در محل آموزشگاه حضور داشته باشند .

★ مدت اعتبار اجازه‌نامه فقط یکسال خواهد بود و موسسان آموزشگاهها‌موظفند از تاریخ انقضاء مدت اعتبار حداکثر ظرف دو ماه نسبت به تجدید آن اقدام نمایند.

● صاحبان اجازه تاسیس موظف میباشند در کلیه‌آگهیها که بصورت تابلو اوراق‌چاپی از طریق روزنامه ویاوسائل تبلیغاتی دیگر فقط نام مصوب مندرج در اجازه‌نامه را ذکر نمایند و از ذکر هرگونه مطلب اضافی و تحریف و توجیه نام که جنبه تبلیغی گمراه کننده داشته باشد خودداری نمایند .

● اصل‌اجازه‌نامه‌آموزشگاه باید در دفتر آموزشگاه نصب شده باشد .

انتقال بغیر ممنوع

● انتقال اجازه بغیر یا واگذاری آن بهرصورت ممنوع است .

● دایر کردن شعب یا نمایندگی آموزشگاه در نقاط مختلف بهراسم و عنوان با یک اجازه‌نامه مطلقا ممنوع است و دایر کردن شعبه و یا نمایندگی مستلزم دریافت اجازه‌نامه مجدد است.

● انتقال محل آموزشگاه بدون موافقت و جلب نظر قطعی و کتبی ممنوع است.

● قبول دانش‌آموز یا هنرجوی کمتر از ۱۸ سال در آموزشگاه‌ها بدون موافقت کتبی ولی ویا سرپرست دانش‌آموز ممنوع است.

● موسسان آموزشگاهها موظفند قبل از ثبت‌نام دانش‌آموزان یا هنرجویان تا حد امکان درباره صلاحیت‌اخلاقی آنان بدقت تحقیق کرده و از پذیرش کسانیکه و اجدصلاحیت اخلاقی نباشند خودداری کنند .

● باخلاق و رفتاردانش‌آموزان‌در محیط آموزشگاه‌ها در جریان تحصیل و تعلیم رسیدگی نمایند . و درصورت مشاهده فساد اخلاق‌دانش‌آموز ویا هنرجو بلافاصله وی را از آموزشگاه اخراج ومراتب را کتبا باداره آموزش و پرورش گزارش نمایند .

● رعایت سادگی درلباس و آرایش برای دانش‌آموزان و هنرجویان در محیط کار و فعالیت آموزشگاه الزامی‌است.

● دارندگان امتیاز آموزشگاهها باید رعایت تقارب سنی دانش‌آموزان و هنرجویان را در تشکیل کلاسها بعمل آورند.

پروانه جداگانه

★ موسسان آموزشگاهها موظفند برای هریک از معلمان یا هنرجویان آموزشگاه‌پرونده جداگانه شامل مشخصات کامل، نشانی محل زندگی ، فتوکپی مدرک تحصیلی ، رونوشت شناسنامه عکس بتعداد کافی ، برگ عدم سوء پیشینه کیفری و سایر مدارک لازم را تشکیل داده و این پرونده‌ها را دردفترآموزشگاه نگاهداری نمایند . تا در صورت لزوم در دسترس بازرسان قرار گیرد . تبصره: گواهی‌صلاحیت و عدم سوء پیشینه کیفری برای معلمان شاغل خدمت وزارت آموزش و پرورش ضرورتی ندارد .

● هرآموزشگاه موظف است دفتر مناسبی را بمنظور دفتر بازرسی آموزشگاه که صفحات آن از جانب اداره کل آموزش و پرورش محل شماره گذاری و ممهور شده باشد تخصیص داده و نظرات کلی بازرسان مراجعه کنندمرا در این دفتر منعکس و نگاهداری نمایند نظرات بازرس باید بلافاصله رونوشت و بادارات مذکور ارسال شود .

دفتر آمار

★ اتباع دول بیگانه مقیم ایران درصورتیکه دراستخدام دولت ویا موسسات ملی و بین‌المللی باشند در صورتی میتوانند بعنوان معلم‌ یاهنرآموز در آموزشگاه‌های‌آزاد خدمت کنند که مقامات ذیصلاح مسئول با اشتغال آنها به تدریس بطور کتبی موافقت‌کرده باشند .

★ هرآموزشگاه باید یک دفتر آمار شامل صورت‌اسامی و مشخصات کامل دانش‌آموزان و هنرجویان‌آموزشگاه بلافاصله بعد از تشکیل‌کلاسها تنظیم و نگاهداری نماید و هرماه آمار دانش آموزان و هنرجویان و هرگونه تغییری در سازمان آموزشگاه را به ادارات آموزش و پرورش‌محل گزارش نماید .

● قبل از انتشار آگهی در روزنامه ، رادیو وتلویزیون برای تبلیغ باید متن آگهی را به اطلاع و تصویب اداره آموزش و پرورش برسانند.

● ساعت کار آموزشگاه های دوره‌ابتدائی و آموزشگاه های زنان حداکثر در فصول بهار و تابستان تا ساعت ۹ بعد از ظهر و در پائیز و زمستان تا ساعت ۸ بعد از ظهر خواهد بود .

از آغاز سال تحصیلی جدید

دانشگاه گیلان در ۸ رشته دانشجو می‌پذیرد

★ ۳۰دانشجوی فوق‌لیسانس ازطرف دانشگاه‌گیلان‌برای ادامه تحصیل به آلمان فرستاده میشود .

دانشگاه گیلان‌درسال‌تحصیلی ۳۷ـ۲۵۳۶ در ۸ رشته‌تحصیلی دانشجو می‌پذیرد .

این دانشگاه همچنین در نیمسال دوم آماده پذیرش دانشجو دردانشکده‌های‌پزشکی، فنی و علوم انسانی خواهد بود .

دانشگاه گیلان‌ضمن استفاده از امکانات‌مدارس عالی‌بازرگانی و مدیریت لاهیجان در دیگر شهرهای استان نیز مدرسه‌عالی تاسیس خواهد کرد .

کورش اقبال رئیس دانشگاه گیلان با اعلام‌این‌مطلب‌درانجمن استان گفت : دانشگاه گیلان برای تکمیل کادر علمی‌خود ۳۰ دانشجوی فوق‌لیسانس‌انتخاب و جهت ادامه تحصیل‌به‌خارج از کشور اعزام می‌کند و با تکمیل کادر علمی خود‌درسطح ۵ دانشکده پزشکی ، فنی ، علوم انسانی و کشاورزی و منابع طبیعی فعالیت آموزشی خود‌را گسترش خواهد داد .

رئیس دانشگاه همچنین به تشکیل انجمن دوستداران دانشگاه گیلان در آلمان‌اشاره کرد و گفت :

مجتمع «کروپ» و شرکت «گروندیک»آلمان تقبل کرده‌اند برای تامین تجهیزات ۲٫٤ میلیون مارک‌دراختیار دانشگاه گیلان قرار دهند . بودجه آموزشی این دانشگاه برای سال تحصیلی آینده ۱۲ میلیون تومان وبودجه عمرانی آن ۵۰ میلیون تومان است .

خبرهای کوتاه

پیام تبریک شاهنشاه

ازجانب شاهنشاه‌آریامهر به مناسبت شصت‌و پنجمین سالگرد تولد حضرت کیم‌ایل سونگ رئیس جمهوری دموکراتیک خلق کره پیام تبریکی‌بپیونگ یانگ‌مخابره شد .

پیام تبریک شاهنشاه به ملکه دانمارک

از جانب شاهنشاه آریامهر بمناسبت سالگرد جشن تولد علیاحضرت ملکه دانمارک پیام تبریکی به کپنهاک مخابره‌شد.

پیام‌های همدردی روسای کشورها

بدنبال ارسال تلگرامهای همدردی روسای کشور ها به مناسبت‌زلزله‌چهارمحال‌و بختیاری تلگرامهائی به پیشگاه شاهنشاه آریامهر از طرف حضرت رئیس جمهوری عربی مصر، حضرت رئیس جمهوری‌ترکیه‌و حضرت رئیس شورای‌دولتی جمهوری دموکراتیک آلمان مخابره شده است.

عزیمت هیئتی از رادیوو تلویزیون ایران به دهلی

امروز یک هیات نمایندگی رادیو تلویزیون ملی ایران بریاست آقای رضا قطبی مدیر عامل این سازمان‌برای شرکت در بیست و دومین اجلاس شورای اجرائی اتحادیه رادیو تلویزیونهای آسیا و اقیانوس آرام‌بدهلی عزیمت کرد ریاست بیست و دومین اجلاس شورای اجرایی اتحادیه‌ی رادیو تلویزیونهای آسیا و اقیانوس آرام را آقای‌کامبیز محمودی دبیر کل اتحادیه رادیو تلویزیونهای آسیا و اقیانوسیه برعهده خواهد داشت .

شرفیابی به پیشگاه شهبانو

علیاحضرت شهبانو ساعت ۳۰ر۱۵امروزآقای دکتر پرویز مروج استاد فلسفه دانشگاه نیویورک رابحضو‌رپذیرفتند.

دکتر پرویز مروج دانشمند ایرانی که از ۳۰ سال پیش‌در ایالات‌متحده‌امریکا زندگی میکند دارای کتب‌و مقالات متعددی در زمینه فلسفه و معارف ایرانی‌و اسلامی‌است و بدعوت‌دانشگاه ملی ایران برای ایراد یک رشته سخنرانی و همچنین همکاری بادانشگاه مذکور به ایران سفر کرده است.

موفقیت یک پروفسور ایرانی در آمریکا

دکتر رضا ملک پروفسور جراح کلیه و مجاری ادرار در نیوکلینیک امریکا اخیرا به عضویت هیئت ممتحنین بورد جراحی کلیه‌و مجاری ادرار (اورولوژی) امریکا انتخاب گردید . عضویت‌در اورولوژی امریکا را ده‌نفر از جراحان برجسته‌مجاری ادرار در امریکا داراهستند و با تشخیص این هیئت است که فارغ‌التحصیلان رشته اورولوژی می توانند به عنوان متخصص دررشته مزبور در امریکا انتخاب شوند .

این اولین باراست کهیک ایرانی‌بعضویت هیئت ممتحنین بورد در امریکا انتخاب می شود .

مربوطه‌ها در جشن تولد «بهاره»

در عکس خانم و آقای مربوطه‌و گروه بازیگران این مجموعه درجشن تولد بهاره ، دختر ۳ ساله آقای مربوطه دیده میشوند. آقای مربوطه که ۳ روز قبل‌دچار سوختگی شده بود بزحمت‌توانست در این مراسم شرکت‌کند .

مربوطه‌ها،علی‌رغم حادثه‌ای کبرای آقای مربوطه درجریان فیلمبرداری پیش آمده بود ، دیشب سومین سال تولدبهاره دختر خانم و آقای مربوطه را جشن گرفتند.جشن تولد بهاره بسیار خصوصي برگزار شد و فقط همکاران آقای مربوطه در آن شرکت داشتند . در حقیقت این جشن‌به دومناسبت برگزار می‌شد اول تولد بهاره و دوم سلامت آقای مربوطه . اما جالب اینکه بهاره پیشتراز‌اینکه حتی شمع های کیک‌راخاموش کند،خوابید و گروه مربوطه تصمیم گرفت‌این‌مهم‌را به‌هدایتی که مسن ترین فرد گروه است بسپارد و او نیز به نیابت از طرف بهاره سه ساله شمع های کیک را خاموش کرد .

آقای اشتیاقی بزحمت توانست بهنگام خاموش کردن شمع ها کف بزنند .

ده‌ها خیابان تهران یکطرفه میشود

طبق پیش‌بینی کارشناسان ، ترافیک خیابان سعدی از جنوب به شمال و خیابان فردوسی از شمال به جنوب و خیابانهای حافظ و پهلوی نیز به همین ترتیب در خلاف جهت یکدیگر یک طرفه خواهند شد.

جهت حرکت وسائط نقلیه در خیابانهای شاه ونادری در یکی از شرق بغرب یا بالعکس صورت خواهد گرفت و به این ترتیب مقررات عبور و مرور در تمام خیابانهای اصلی و فرعی منشعب از این ٥ خیابان بزرگ نیزتغییر خواهد کرد و این خیابانهایک طرفه خواهد شد.

این کارشناسان معتقدند . در صورت موفقیت این طرح‌دگرگونی بزرگی در امور آمد و شد مردم تهران پدیدخواهدآمد زیراهمزمان با آغاز سال تحصیلی جدیدبیش از یکصد هزار وسیله نقلیه نسبت به مهر سال گذشته درتهران‌اضافه میشود ولذا اجرای طرحهای تازه برای گشودن گره ترافیک پایتخت اجتناب ناپذیر است.

طبق گزارش خبرنگار مایکطرفه کردن خیابانهای اصلی و فرعی تهران با نصب۳۰ پل عابر پیاده‌و ۳پل اتومبیل‌رو توام خواهدبود.

از جمله برنامه‌های سازمان ترافیک‌پایتخت‌کامپیوتری‌شدن‌اخذ جرائم رانندگی‌است‌که کارپرداخت جرائم رانندگی را آسان می‌کند. باتامین اعتباری معادل۲ میلیارد ریال ۳۰ پل عابر پیاده درمعابر حساس و متراکم پایتخت ایجاد میشود وبرتعداد پل‌های هوائی اتومبیل‌رو در تهران نیز افزوده خواهد شد.

از محل همین اعتبار نصب پل های اتومبیل روی حافظ ـ شاهرضا، حافظ ـ نادری و پل سبزه میدان در سال جاری آغاز میشود.

پل اتومبیل‌روی سبزه میدان‌از جمله بزرگترین پل‌های هوائی تهران خواهد بود که باایجادآن خیابان‌بوذرجمهری‌از ناصرخسرو تا بعد از گلوبندک زیر پل قرار خواهد گرفت . این پل موقت خواهد بود وبعد از ٥ سال که تونل زیر زمینی سبزه میدان‌پایان یافت پل برچیده میشود.

برنامه بهبود ترافیک پایتخت همچنین شامل‌منطقه‌ای شدن‌صدور گواهینامه رانندگی نیز می‌شودبه این ترتیب که در آینده متقاضیان دریافت گواهینامه رانندگی خواهند توانست در ١٤ منطقه تهران امتحان آئین‌نامه و شهر بدهند.

نیز برای سرو سامان دادن‌به وضع ترافیک خیابانهای مرکزی تهران طرح یکطرفه شدن خیابان های سعدی‌ـ فردوسی ـ حافظ ـ پهلوی‌ـ شاه ونادری درتابستان امسال پس از نصب به اجرا در خواهد آمد وبدنبال اجرای‌این طرح صدها خیابان قدیمی دیگر نیز یکطرفه میشود. همچنین از محل اعتبار دو میلیارد ریالی حاصل از بودجه کل کشور و نیز دریافت مالیات سالانه اتومبیل های پلاک شخصی تهران ۱۱ پارکینگ جدید برای توقف‌وسائط نقلیه در نقاط مختلف تهران‌ایجاد خواهد شد.

کارشناسان ترافیک معتقدندکه یکی از مشکلات بزرگ ترافیک تهران که لطمه بسیار به عبور و مرور مردم پایتخت زده است کمبود پارکینگ در تهران است با وجود آنکه در دو سال اخیر ۱۷۵ هزار متر مربع پارکینگ در ۳۲ نقطه تهران ایجاد شده‌پارکینگ های موجود تنها نیاز یک چهارم از وسائط نقلیه موجود راتامین می‌کند. همچنین برای تسریع در امور فنی و مهندسی ترافیک‌امور نصب تابلوهاو چراغهای‌راهنمائی و نیز یکطرفه کردن خیابانها به سازمان ترافیک تهران محول‌شد تا راهنمائی و رانندگی بیشتر به امور اجرائی ترافیک بپردازد.

هویدا در جلسه سمینار درمانی و رفاه اجتماعی گفت

هدف‌دولت‌جذب‌دانش آموختگان‌ایرانی درخارج‌است

آقای نخست وزیر در پایان جلسه‌سمینار‌درمانی و رفاه‌اجتماعی که روز پنجشنبه در باشگاه نخست وزیری تشکیل شد اظهار داشت دولت در سال جاری‌بیش از ٥٤٤ میلیارد ریال اختصاص به امور اجتماعی داده است که این مبلغ معادل ۲۲ درصد از بودجه دولت است. و ۳٦درصد نسبت به سال گذشته افزایش‌داشته است‌ازاین رقم ١٦٤ میلیارد ریال صرف رفاه اجتماعی بهداشت و درمان میشود که نسبت به دو سال قبل بیش‌از‌٦٠درصد افزایش نشان میدهد.

آقای نخست وزیر افزود که چنین بودجه‌هائی باید باهمکاری مردم‌به‌مصرف برسد تاهدف تامین رفاه اجتماعی‌بهتر تحقق یابد. آقای نخست وزیر اضافه کرد منظور از تامین رفاه اجتماعی آن نیست که هر روز تعهدات دولت گسترش یابد بلکه ارشاد ملی و آموزشی و تجهیز مشارکت مردم درجهت‌مراعات موازین بهداشتی رعایت‌حقوق دیگران و معاضدت های اجتماعی باید در سرلوحه وظایف برنامه ریزان ما قرارداشته باشد. زیرا توجه بهاین وظایف اخلاقی‌و‌قبول آن در هر اجتماع بهترین‌سرمایه گذاری در این‌زمینه هاست.

آقای نخست‌وزیر افزود‌اساس تمدن بزرگ در آن‌حد و رفتاری است که هر ایرانی رابه عنوان یک بشر و اقعی متمایز میسازد.

آقای نخست وزیر به تعداد شاغلان در کادر پزشکی و تعداد تخت‌خوابهای بیمارستانی ونحوه توزیع آن اشاره کرد و گفت هدف اصلی ما در سال های‌آینده باید گسترش آموزش مسئولین امور پزشکی و بهداشتی در تمام رشته‌هاجذب هر چه بیشترنیروی انسانی دانش آموختگانی کهدر خارج داریم باشد.

آقای نخست وزیر در پایان سخنان خود از صاحبنظران‌شرکت کننده‌در سمینار و یاآنهائی که فرصت تشریک مساعی در این زمینه‌هارا‌هنوز‌به دست نیاورده‌اند دعوت کردکه‌در مورد برنامه‌های رفاه اجتماعی دولت به خصوص درامر بهداشت و درمان نظرات خودرا ارائه دهند تابا توجه به امکانات فعلی‌و آینده برنامه ریزی بهتری‌درخدمات کشور و آنچه که وظیفه‌دولت‌است بادقت ونظم انجام گیرد.

هوای تهران ٦ تا ۱۰ درجه خنکتر میشود

مقارن ساعت ۳ بعدازظهر دیروز باد و طوفان نسبتا شدیدی مردم‌تهران را غافلگیر کرد . سرعت وزش این باد در حدود ٦٠ کیلو متر در ساعت بودکه بعلت ابری‌بودن آسمان و ناپایداری هوا ، گردوغبار زیادی در خیابانها و جاده‌های اطراف تهران‌بپا ساخت .

طوفان عصر دیروز تهران که نیم ساعت بطول انجامیدبا وزش ملایم باد شروع شده بود ، اماباهویدا شدن توده های ابر سرد و ناپایدار ، سرعت آن به یکباره زیاد شد بطوریکه ظرف ۳۰ دقیقه باد و طوفان همه چیز را برهم ریخت و اتومبیلهایی که در خیابانهای تهران در حرکت بودند ناچار از سرعت حرکت خود کاستند و برخی از آنها در گوشه خیابان توقف کردند .

براساس گفته مسئولان سازمان هواشناسی علت بپاخاستن طوفان شدیددیروز پایتخت ریزش رگبار های بی‌دربی چند روز قبل تهران بود .

بهمین جهت‌از دیشب‌درجه حرارت هوای تهران ٥ تا ٦ درجه پائین آمد و درمقایسه باحداکثر درجه حرارت‌دوروز قبل‌پایتخت‌که‌در حدود ۲٦درجه درجه بالای صفر بود، به ۱۸ تا ۲۰ درجه بالای صفر رسید .

سازمان هواشناسی همچنین گفت : ظرف دو روز آینده هوای‌تهران بین ٦ تا ده‌درجه خنکتر خواهد شد .

دختر و پسری در همدان کشته شدند

همدان ـ خبرنگار اطلاعات

یک جوان ۱۹ ساله و یک دختر ١٤ ساله در دو نقطه همدان ، در تصادف بااتومبیل کشته شدند .

جوانی‌که کشته‌شد ،تیمور طیری نام داشت‌که در خیابان «سیروس» همدان ، اتومبیل پیکان سبزرنگی ، او را زیر گرفت و کشت ولی راننده اتومبیل ، از محل حادثه گریخت .

● قربانی دومین حادثه عشرت ١٤ ساله بود که در محلی‌بنام«کوشاله» زیرچرخهای اتومبیلی رفت و کشته شد .

ساختمان شهستان پهلوی

شروع خواهد شد و در قسمت شرقی نیز از یکماه دیگر کارهای زیربنی ساختمانهای شهستان پهلوی آغاز میگردد و بنای متروراً نیزاز دو ماه ونیم دیگرشروع می کنیم .

۲ هزار میلیون تومان

شهردار تهران به خبرنگار ما گفت : نقش موتور موری که عمران منطقه شهستان‌ایفا میکند ایجاد راه های ترافیکی است که شرق تهران رابه‌غرب پایتخت مربوط میسازد . از جمله بزرگراه داریوش ازطریق سید خندان به بزرگراه شاهنشاهی متصل میشود و بزرگراه طرشت از اتوبان ابوبی به بزرگراه آبعلی وصل میگردد .

جمع هزینه زیر بنائی‌شهستان پهلوی ۲ هزار میلیون تومان است که به مصرف تامین آب، برق ، گاز، تلفن، فاضلاب ، جاده و پارکها میرسد .انتظار میرود که جمع سرمایه‌گذاری در شهستان پهلوی ،به ۳۰ هزار میلیون بالغ گردد.

اکبر اعتماد رئیس سازمان انرژی اتمی ایران گفت :

هیچ کشوری نمیتواند سیاست‌اتمی‌خودرا بایران‌تحمیل کند

اکبر اعتماد رئیس سازمان انرژی اتمی ایران و معاون نخست‌وزیر در آخرین روز کنفرانس تکنولوژی هسته‌ای در یک مصاحبه مطبوعاتی گفت اگر چه‌در کنفرانس‌بیشتر گفتگو ها و بحث ها درباره مسائل فنی انتقال تکنولوژی دور میزد ، ولی مسائل‌سیاسی و اقتصادی نیز بطور وسیعی مورد مذاکره قرار گرفت .

اعلام غیر منتظره سیاست اتمی جدید امریکا توسط پرزیدنت کارتر چند روز قبل از تشکیل کنفرانس تاحدود زیادی به گفتگوها ومذاکرات دانشمندان‌جنبه سیاسی‌بخشید و کنفرانس را تحت‌الشعاع خود قرار داد.

راجع به این‌سئوال کهچرا «شایمن» مشاور امور اتمی جیمی کارتر به ایران نیامد ، رئیس سازمان انرژی اتمی ایران گفت که شایمن یکروز تصمیم گرفت که به کنفرانس بیاید و باز خود وی تصمیم گرفت که از مسافرت چشم‌پوشی کند ، معهذا مسافرت دریاسالار رئیس دیویس موسسه کنترل اسلحه و خلع سلاح امریکا به ایران و مذاکرات وی با عده زیادی از شرکت کنندگان در کنفرانس از اهمیت خاصی برخوردار میباشد. و دیویس توانست‌از نظ ات دانشمندان سایرکشور ها آگاه گردد .

اکبر اعتماد نظر شخصی خود را درباره وضع آینده اختلافات میان کشور های مختلف با سیاست اتمی جدید کارتر این گونه بیان داشت‌که رویاروئی میان امریکاو‌کشور های صنعتی ادامه خواهد یافت و این امر منجربه رفت و آمد هائی میان نمایندگان این کشور هاخواهد شدو ما در آینده شاهد مذاکراتی در زمینه استفاده از نیروی اتمی خواهیم بود .

درباره مذاکرات ایران و آمریکا بخاطر خریدراکتورهای اتمی اکبر اعتماد گفت که مذاکرات ماقبل از شروع انتخابات امریکاقطع شد،چون واقعا معلوم نبود که سیاست اتمی جدید امریکا چه خواهد بود . ما امیدواریم کهمذاکرات خود راباروشن شدن‌سیاست اتمی جدید امریکا در تابستان امسال آغاز کنیم و مطمئن هستیم که‌این‌مذاکرات موفقیت آمیز خواهدبود، چون‌امریکا قصد دارد از هر جهت به ما کمک کند .

اکبر اعتماد همچنین خاطر نشان‌کرد که تکنولوژی‌هسته‌ای فقط در انحصار امریکا نیست و ما میتوانیم‌در صورت لزوم از سایر کشورها کمک‌بگیریم، سیاست اتمی ایران در تهران تعیین میشود و هیچ کشوری نمی تواند به ما دیکته کند .

رئیس سازمان‌انرژی‌اتمی‌ایران‌در جواب سئوالی‌حی ازخبرنگاران که اگر امریکا واقعا سیاست محدود کننده‌ای درباره انتقال راکتور های‌زاینده پیش گیرد و مانع صدور اورانیوم غنی شده گردد ایران چه خواهد کرد گفت ، ما در صورت‌لزوم سیاست خود‌را‌در چهارچوب امکانات فنی و سیاسی تغییر خواهیم داد .

درس آمار باید در دبیرستان‌ها تدریس شود

در برنامه دروس دبیرستانی ، درس آمار نیز گنجانیده میشود . دومین سمینار آمار ایران بکار خود پایان داد و در آخرین جلسه آن پس از مذاکرات کلی تصمیمات زیر اتخاذ واعلام شد:

درس آمار باید از دوران دبیرستان شروع شود وبرنامه درسی آمار باید با سازمانهائی که با آمار سروکار دارند و با کمک اساتید آمار صورت گیرد.

همچنین در این سمینار اعلام‌شد که آموزش آمار در ایران‌احتیاج به آمار دانان بیشتری دارد وباید نسبت به تامین کادر مورد نیاز اقدام شود.

درگذشت مهندس محمود ظهیر

با تاسف اطلاع حاصل شد که مهندس محمود ظهیر بعلت سکته قلبی‌درلندن دارفانی را وداع گفت .

مرحوم مهندس محمود ظهیر فرزندمرحوم سناتورظهیر الاسلام بود که تحصیلات کشاورزی را با درجه ممتاز در فرانسه گذراند و سپس به خدمت‌وزارت‌کشاورزی درآمد. وی سالها مدیریت کل زراعت و امور بین‌المللی وزارت کشاورزی را بعهده داشت و در دوران بازنشستگی از خدمت دولت به تدریس دردانشکده کشاورزی کرج اشتغال داشت. وی هنگام مرگ ٦۳ سال داشت.

تسلیت بهمکار

همکار ما محمد حیدری دبیر سرویس‌اجتماعی روزنامه‌اطلاعات دیروز، سوگوار مرگ زودهنگام خواهرش شد.

نویسندگان وکارکنان‌روزنامه اطلاعات این مصیبت را بهحیدری و دیگربازماندگان‌آنمرحومه تسلیت میگویند.

باغ قیطریه و قسمتی از باغ جوادیه پارك عمومی میشود

شهرداری تهران با غبزرگ قیطریه (معروف به باغ اتابک اعظم) واقع درقیطریه شمیران را خریداری کرده تا تبدیل به پارک برای آن‌منطقه بکند.این باغ که سی‌هزارمترمربع‌وسعت دارد ازقرارمتری یکهزارتومان از ورثه مرحوم صارم‌الدوله خریداری‌شده‌است وتاتابستان آینده برای‌استفاده عموم آماده خواهد شد .

همچنین‌بدستورشهردار تهران حدود یک سوم ازباغ معروف جوادیه یعنی ۳۰ هزار متر مربع از هشتاد هزارمتر مربع وسعت آن بصورت پارک عمومی درخواهد آمد . این باغ‌اکنون در اختیارشهرداری و محل‌باشگاه‌کارمندان‌شهرداری تهران است .

علاوه‌براین ۲۱۰ هزار متر مربع از اراضی جنوب میدان شهیاد آریامهر برای احداث پارک و گردشگاه در دست ساختمان می باشدو۳۰۰ هزار متر مربع از اراضی غرب‌پارک شاهنشاهی باین پارک متصل میشود و در آن پارک ساخته می شود .

مدیران رستورانهای چهارداش، سن‌تیلر، کیج و سالوت دادگاهی شدند

بدنبال ارسال پرونده گرانفروشی چهار رستوران معروف تهران به دادگاه های کیفرگران فروشان،اتاق اصناف امروز به رستوران‌داران‌اخطار کرد این گروه موظفندعلاوه‌بر رعایت مقررات و نظام‌صنفی‌در رستوران ها اصول بهداشتی را نیز مراعات کنند و چنانچه رستورانی نظافت واصول بهداشتی را مدنظر قرارندهد تحت تعقیب قرارخواهد گرفت.

اتاق اصناف پایتخت امروز اعلام کرد ، گروههای بازرسی اتاق ، پرونده‌گران فروشی چهار رستوران معروف تهران به اسامی « سن‌تیلر» در خیابان امیراتابک « کیج» در خیابان عباس‌آباد خیابان‌مهناز،«سالوت» در خیابان فرح مقابل کلانتری و «چارداش»در خیابان تخت‌طاووس را برای تعیین تکلیف به دادگاه فرستادند .

این رستورانها علاوه‌بر عدم رعایت نرخ های مصوب‌اصول بهداشتی رانیزرعایت نمی‌کردند.

توفان‌درخوزستان

اهواز ـ خبرنگار اطلاعات

توفان شدید توام با گردو خاک برق قسمتی از شهراهواز را قطع کرد

این توفان که در هرساعت ۸۰ کیلومتر سرعت داشت ، بسیاری از درخت های کنار خیابان ها ، آنتن تلویزیون ها و تابلو های سر درمغازه ها و ادارات را از جا کند وبرق قسمتی ازشهر را قطع کرد و یکی از پمپ بنزین‌های اهواز را از کار انداخت .

گزارش خبرنگاران ما از شهر های بهبهان ،دزفول ، شوشتر ، مسجد سلیمان،آغا جاری و سوسنگرد حاکی است که‌همزمان‌با توفان‌اهواز توفان شدید توأم با رعدوبرق به این شهر ها نیز خساراتی وارد آورده است .

طوفان تهران جوانی را کشت

طوفان بعد ازظهر دیروز‌تهران‌ یک دانش‌آموز ۱۹ ساله راکشت. «علی‌اکبر محمد خانی» دانش آموز دبیرستان هدف تهران ساعت ٤ونیم بعد ازظهر دیروز، در طبقه سوم خانه مسکونی‌خود در خیابان سلیمانیه، مشغول حاضر کردن درس بود که‌طوفان بشدت در ورودی اتاق را گشود ودر باعلی‌اکبر برخورد کرد. در این حادثه شیشه در اتاق‌علی‌اکبر را از ناحیه سرو وصورت و سینه ودست مجروح کرد. علی اکبربه‌بیمارستان نیروی هوایی انتقال یافت ولی قبل از رسیدن به بیمارستان بعلت خونریزی‌شدید‌ه جان سپرد.

در برخورد مینی‌بوس و کامیون

١٦ نفر کشته وزخمی‌شدند

در برخورد یک مینی‌بوس با یک کامیون در جاده ساوه ١٦ نفر کشته وزخمی شدند.

ظهر دیروز مینی‌بوس شماره ۷٥٦۲٥ تهران ـ ب به رانندگی «محمود بختیاری» که به طرف تهران در حرکت بود در منطقه «شاطره» ۱۲ کیلومتری تهران‌با کامیون ۳۹۱۱۲ تهران ـ ج به رانندگی علی رجایی که ازروبرو می‌آمد، بشدت برخورد کرد.

در این حادثه ١٥ سرنشین مینی‌بوس مجروح شدند و به بیمارستانهای بیمه‌های اجتماعی و سینا انتقال یافتند. پس ازانتقال مجروحین دوتن از آنان‌بنام‌های عباس رمضانی در بیمارستان‌سینا و حسین ملک‌پور در بیمارستان بیمه درگذشتند .

ومرد ناشناسی که حدود ۳۲ سال داشت نیز در بیمارستان‌سینا فوت شد.

اسامی مجروحین بشرح زیر اعلام شده است:

محمود بختیاری (۲٥ ساله ، راننده مینی‌بوس) ابراهیم‌اسدزاده (۳٦ساله) رضا داداشی (۱۳ساله) ربابه داداشی (۲۳ ساله) هاشم داداشی (۲٤ ساله) غلامحسین اعتمادی (۲٥ ساله) محمد بابایی (۲۲ ساله، کمک راننده‌مینی‌بوس) پرویز کریمی (۱۸ ساله) ، اصغر مصطفایی (۲۹ ساله) رمضانعلی مصطفایی (۱۹ ساله) علی کریمی (۳۰ ساله) ، صالح محمدی (۳٦ ساله) مهین عطایی (۳٥ساله).

علت حادثه انحراف به چپ کامل مینی‌بوس بود.

ساختمان پل سیدخندان، زندگی و کسب و کار اهالی منطقه را مختل کرده است

اگر خیابان ظفر را خراب نمیکردند، مشکل اینقدر بزرگ نبود

از سید خندان تا فرح : پیاده ۱۰ دقیقه ، باتاکسی ۱٫۵ ساعت !

از: گروه گزارشگران اطلاعات

در «سیدخندان» ۲۰۰ متر راه در یک ساعت طی می‌شود!

شما یك راه ۲۰۰ متری را ، با اتومبیل درچه مدتی طی می کنید ؟یك دقیقه ؟ دودقیقه ؟ یا ۳ دقیقه ؟..

البته ۲۰۰ متر راه را ، پیاده هم نباید دربیش از ۴ـ۳ دقیقه طی کرد،ولی‌اتومبیل سواران‌تهرانی برای عبور از فاصله ۲۰۰ متری پالیزی تا سید خندان یك ساعت وگاهی‌بیشتر معطل میشوند..

علت این کندی بی نظیر در عبور و مرور با اتومبیل آن است که تقاطع سید خندان بخاطر انجام عملیات احداث پل هوایی بسته‌است‌وهمین بسته بودن راه، دراین منطقه وحوالی‌آن،مسائلی را از لحاظ رفت و آمد بوجود آورده‌است که‌اکنون ساکنان هزاران خانه این حدود و حوالی باآن دست به‌گریبانند...

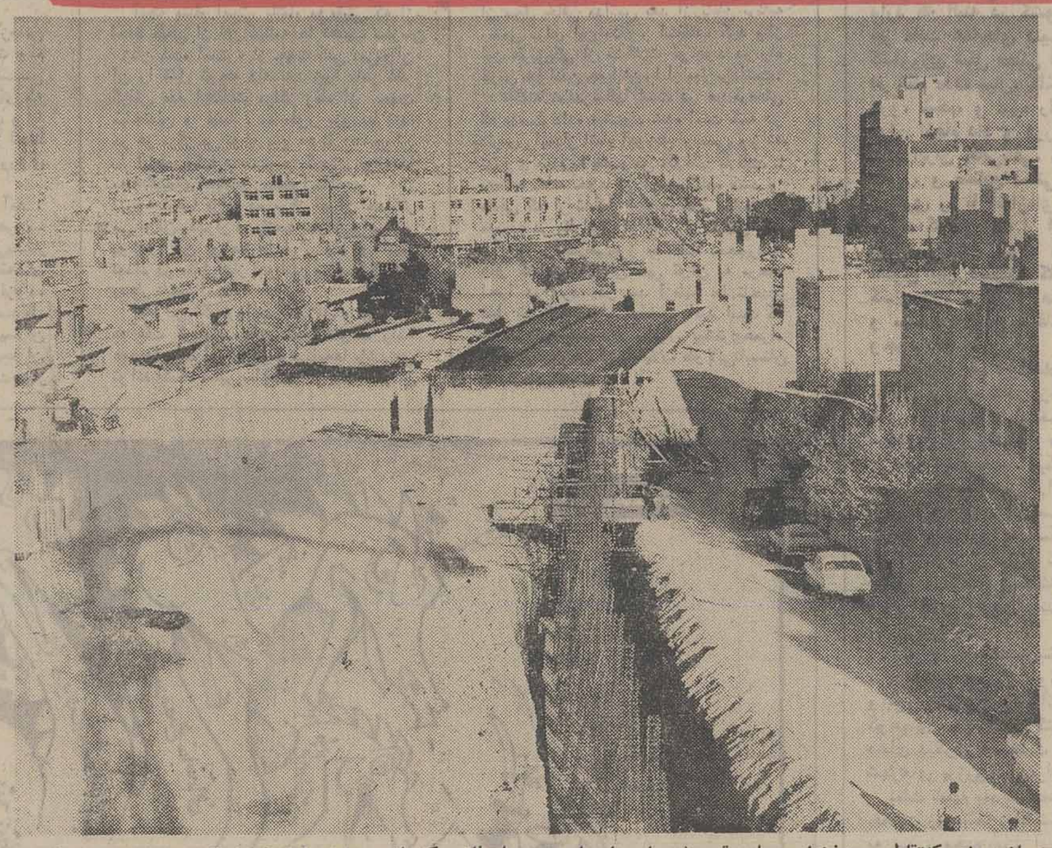

از روزی که‌تقاطع سیدخندان- جاده قدیم شمیران را برای نصب‌پل فلزی کنده‌اند ، همه راههای شمال - جنوب تهران به‌روی هزاران اتومبیل که باید از این‌راه عبور کنند، بسته شده است . درعکس، مسیر پل که کنده شده و قسمتی از ستون‌های اصلی آن در تقاطع ۴۵متری سیدخندان‌دیده میشود که پل تا آنجا ادامه‌خواهد داشت .

«زندگی ، یعنی کار وتلاش، رفت‌وآمد، خرید و فروش و بالاخره شور و هیجان دراین قسمت شهر تقریبا متوقف شده و صدها خانواده این منطقه درصدد فروش خانه خود برآمده‌اند تا از این محله فرار کنند. »

اینها تکیه کلام هزاران‌آدمی است که در تقاطع سیدخندان یا کوچه‌ها وخیابانهای اطراف آن زندگی می‌کنند.

این تقاطع، همه رانندگان‌را کلافه کرده و دکاندارها و کسبه و اصناف را به ستوه آورده و عابران و رهگذران را سرگردان ساخته است و هنوز هم حرف در این است که این وضع لااقل تاپایان‌سال ادامه خواهد داشت .

اینهمه گردوخاك

خانم عفت اسدی یکی از ساکنان محله میگوید : سه‌سال قبل صحبت ساختن پل‌هوایی تقاطع سید خندان برسرزبانها افتاد. در آنموقع گفتند که ساختمان از اول اردیبهشت ۱۳۵۴ شروع میشود و بعد از بیست‌ماه خاتمه می‌یابد و بلافاصله هم ماموران ریختند و بسرعت ساختمانهایی را که در مسیراین پل قرار داشت خراب کردند.

همین خانم اضافه میکند : از آنروز که‌صدای بیل وکلنگ بلند شد و بولدوزرها بکار افتادند، گرد و خاک و دودو غبار همه زندگی ما را گرفته، مثل این بود که باید بجای همه چیز گرد وغبار تناول کنیم‌حتی استنشاق این هوای مملو از دود و خاک ، شبها هم ادامه داشت و درنتیجه صبح که سر از خواب برمیداشتیم تازه متوجه میشدیم که روی سر و گردنمان را قشری دود سیاه پوشانده است . هنوز هم این وضع ادامه دارد و تا کی ادامه خواهد داشت ، معلوم نیست ؟..

مهندس حمید داوری یکی دیگر از ساکنان‌محله میگوید : از روزی که ساختمان پل مخصوصا پایه‌های سمت غربی پل، شروع شده، کاروکوشش و فعالیت هزاران آدمی که‌باید از تقاطع سید خندان عبور کنند ، مختل شده است .

همین حالا راه عبور جنوب و شمال جاده قدیم شمیران در تقاطع سیدخندان ، راه ورود خیابان جلفا به‌فرح- سهروردی بسته شده ورانندگان مجبورند برای ورود به خیابان فرح‌یک کیلومتر راه خود را دور کنند و از کوچه پس کوچه‌های باریک و شیب‌دار به خیابان فرح وارد شوند این در حالی است که مسیر اصلی این راه فقط در حدود چهل متر طول دارد .

راه باریك

از یک هفته قبل که کار ساختمان پل واردمرحله تازه‌یی شده، یعنی برای نصب پایه‌های شرقی پل ، علاوه بر قسمت غربی ، قسمت شرقی تقاطع را هم کنده‌اند ، راههای اصلی و فرعی ، راههای شمیران و دزآشیب، سلطنت‌آبادونیاوران، قلهک ودروس، راه ورود به سیدخندان وعکس آن‌هم‌گرفتار تراکم ترافیک شده واتومبیل‌ها درسنگینی ترافیک این راه‌بندان باید مدتی چند برابر مدت لازم برای عبور از این راهها در داخل اتومبیل خود بمانند .

در چند روز گذشته یک راه باریک در شمال هتل بین‌المللی برای عبور اتومبیل‌ها ازجنوب به شمال باز کرده‌اند ، اما این باریکه که فقط ۳ـ۴ متر عرض دارد نمیتواند به هزاران اتومبیلی که عازم شرق وغرب و شمال سیدخندان هستند ، راه بدهد .

سلیمان ذکائیم : مغازه‌دار کورش کبیر روبروی هتل بین‌المللی میگوید : کسب‌وکار در این منطقه مختل شده است و ما در عرض روزدیگرفروش و درآمدی نداریم ، چون کسی دراین وضع برای خرید به مغازه ما نمی‌آید . صبح که از ساعت ۷ تا ۹ بعلت ازدیاددود ازتولید ناقص سوخت اتومبیل ها در معرض خطر گازگرفتگی هستیم و بعد از ظهرها هم از ساعت ۵ تا ۹ شب از صدای بوق ممتد اتومبیل‌ها رنج می کشیم .

قدم به قدم راه میرویم

خانم شهرناز نجفی کارمند دولت نیز به خبرنگار ما گفت: من در مجیدیه زندگی می‌کنم‌و فکر نمی‌کنم هیچ راهی برای گریز از ترافیک این منطقه داشته باشم جزآنکه باید مدتی طولانی درانتظار بازشدن راه باشم و قدم به قدم حرکت کنم‌تا به سیدخندان برسم .

خانم یوسفی هم میگوید : من باید برای رسیدن به منزلم در خیابان فرح پیاده شوم و تا اول خیابان سیدخندان پیاده بروم تا بتوانم وسیله نقلیه پیدا کنم و به مقصد برسم، زیرا اگر بخواهم این کاررانکنم باید ساعت‌ها درتاکسی پشت‌ترافیک بمانم .

علی ستوده کارمند هتل بین‌المللی تهران گفت : من مجبور هستم برای گریز از گرفتاری راه‌بندان صبح ساعت ۶ راهی هتل شوم ولی اگر بخواهم ساعت ۷ حرکت کنم ساعت ۱۰ خواهم رسید . درحالیکه ساعت کار من از ۸ شروع می‌شود و باین ترتیب من باید دوساعتی را که زودتر به محل کارم میرسم عاطل و باطل تلف کنم.

وی در این مورد عقیده داشت :

باید شهرداری قبلااین‌فکررا میکرد یا لااقل در این موقع خیابان ظفر را برای آسفالت کردن خراب نمیکرد .

شهرداری میتوانست خیلی زودتر یعنی قبل از شروع ساختمان پل ، این خیابان را آسفالت کند ، یا آسفالت این خیابان را برای وقتی بگذارد که کار ساختمان پل تمام شده باشد.

خانم‌فرنازشیروانی دانشجوی سال اول علوم سیاسی گفت : منزل مادرخیابان‌دوم‌سیدخندان واقع است و دانشکده‌ام در خیابان فرح قرار دارد . من هر روز این مسیر را پیاده در ده دقیقه طی میکنم چون اگر بخواهم سوار تاکسی‌شوم باید حداقل یکساعت و نیم در راه باشم .

خانم‌شیداآذری یکدانشجوی دیگر علوم‌سیاسی دانشکده‌علوم سیاسی نیز گفت : من باتفاق فرناز هر روز این مسیر را طی می‌کنیم ووقتی به خانه میرسیم براثر گردوخاکی که به‌رویمان می‌نشیند باید حتما حمام‌کنیم.

همین خانم می‌افزاید : از اینها گذشته براثر عملیات ساختمانی پل ارتباط تلفن منزل ما هم قطع شده است.

کسادی کسب

جعفر برمکی فروشنده‌صنایع دستی در خیابان ۴۵ متری سیدخندان نبش خیابان کورش کبیر گفت : ازصبح تا شب باید تقریبا بیکار بنشینم و خاک بخورم من هر روز هم باید پنجاه تومان به کارگر بدهم تا از ظروف مسی و قدیمی این مغازه خاکروبی کند . ما نه مراجعه‌کننده‌یی داریم و نه کاسبی درست و حسابی . مشتری‌هایمان هم بعلت اینکه ترافیک خیلی سنگین است این طرفها پیداشان نمی‌شود . ضمنا بخاطر صدمه دیدن کابل ها و اتصالی سیم‌ها نه برق داریم ، نه تلفن و نه آب‌درست و حسابی .

این فروشنده با سابقه و قدیمی گفت : حداقل اداره راهنمائی و رانندگی‌تهران بیاید خیابان خواجه عبداله را که یکطرفه کرده‌است دوطرفه‌اعلام کند تا مردم بتوانند از طریق این خیابان به مجیدیه بروند. زیرا از خیابان خواجه عبداله انصاری تا سه راه ضرابخانه تمام کوچه‌ها بن‌بست است و مردم برای‌اینکه‌به‌مجیدیه بروند جز راه ضرابخانه راه دیگری ندارند.

بقیه در صفحه ۲۰

من تقاطع سیدخندان تا اول خیابان فرح را پیاده در ده دقیقه طی میکنم درحالیکه تاکسی‌ها گاهی تا ۱٫۵ ساعت در این‌مسیر «درجا» میزنند.

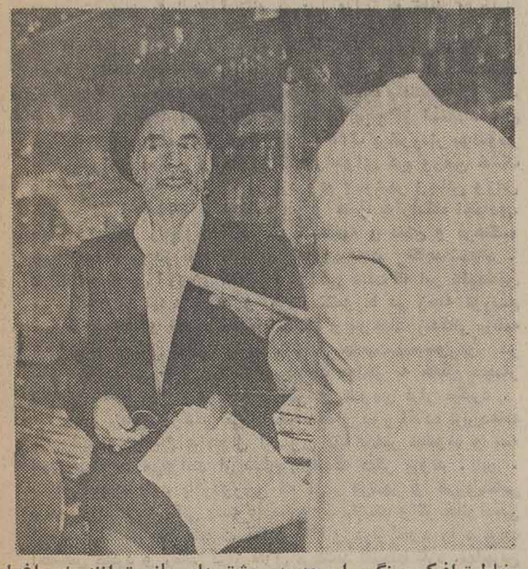

بخاطرترافیک سنگین این‌حدود، مشتریهای مانمی‌توانند به‌سراغ‌مان بیایند ، و درنتیجه ، کسب و کارما کساد شده است .

هزینه پل ۵۲ میلیون تومان است

مهندس چهره‌آزاد کارشناس اداره ساختمان شهرداری میگوید : قرارداد ساختمانی پل تقاطع سید خندان باشرکت سیویل بسته شده و پیمانکار هم متعهد شده است که پس از شانزده ماه آن را تحویل دهد .

پل تقاطع سید خندان ۱۳۰ متر طول و هشت خط (باند) دارد که بعداز تقاطع سیدخندان - کورش کبیر ۲ باند آن کم میشود چون ازاین ۲ باند برای ورود به خیابان فرح استفاده خواهد شد .

هزینه پل هم فعلا پنجاه و دو میلیون تومان برآورد شده است :

پلیس راه‌میگوید:

برای اینکه استفاده از حداکثر ظرفیت جاده برای دیگران و سلامت برای شما ممکن باشد همیشه از سمت راست جاده حرکت کنید.

سفر دور دنیا
با دفترچه حساب پس انداز در گردش
بانک ملی ایران

با تلویزیون رنگی پارس
نقد و اقساط
طبیعت را به خانه خود بیاورید
فروشگاه امیرفرهنگ
بخش تک فروشی کمپانی تلویزیون رنگی پارس (گروندیک)
خیابان شاه‌بین چهارراه فروردین ودانشگاه شماره ۲۸۴
تلفنهای : ۶۶۰۶۹۸ - ۶۴۳۰۳۵

اطمینان کامل
با... قفل
زایس ایکون

محصولی جدید از آمریکا

گربر
غذای بچه

در انواع مختلف با برنج آرد جو، مخلوط همراه با انواع ویتامینها وپروتئین با بسته‌بندی کاملا" جدید.
فروش درکلیه داروخانه‌های معتبر دراک استورها و سوپرمارکتها.

نماینده انحصاری
شرکت آکافارم
صندوق پستی ۱۲/۱۶۱۸
تهران تلفن: ۶۴۲۲۶۳

اطلاعات

بنیانگذار : شادروان عباس مسعودی
صاحب امتیاز و مدیر : فرهاد مسعودی
سردبیر : حسین بنی‌احمد
سال پنجاه و یکم

محل اداره : خیابان‌خیام، ساختمان اطلاعات
تلکس ۲۱۲۳۳۶ـ۲۱۲۳۳۶ـ تلگرافی: اطلاعات ـتهران‌ـتلفن ۳۲۸۹۱

سخن روز

مهاجرت ویران کننده

وزارت کشور طرحی را تعقیب می‌کند که براساس آن، باتشکیل سازمان های نظارت برگسترش شهر ، از تراکم جمعیت در شهرهای بزرگ جلوگیری شود وضع کنونی تهران ، بعنوان یک تجربه ، ضرورت چنین اقدامی را تسجیل میکند . افزایش‌بی‌قاعده جمعیت درتهران‌درعین‌حال کهخود عامل‌اصلی بسیاری‌از مشکلات‌این شهر محسوب میشود ، راه‌حل چنین مشکلاتی را نیز سد میکند بطوریکه درپارمیی‌موارد ، تهران‌از جهت مشکلات و مسائل شهری به‌بن‌بست رسیده ویا در آستانه رسیدن به بن‌بست کامل است .

ما کشور پهناوری داریم که باید آن را آبادان نگهداریم و آبادتر ازآنچه به‌ما رسیده است تحویل نسل های بعدی بدهیم . زندگی دراین سرزمین پهناورهیچگاه تابع شرایط یکدست‌ویکنواخت نبوده‌است . تابوده، سرزمین های شمال ایران از استعداد های سرشار طبیعی ،ازآب فراوان و هوای لطیف برخوردار بوده‌ودر مقابل ،نواحی مرکزی و جنوبی کشور هوای گرم وزمین خشک داشته است . اما مردمی که در یزد وقم وبوشهر وخاش وزابل می‌زیسته‌اند باهمت‌بلند و تلاش وافر و عشق به زادگاه اجدادی، مشکلات طبیعی رامغلوب اراده خود ساخته و تمدن و فرهنگ ایرانی را حتی در قلب کویر پابرجا وپردوام نگاهداشته‌اند . در شرایط خاص امروزی کشور ، عواملی هست که این نظم‌چندین هزار ساله را تهدید میکند و هرگاه کشورما در زمینه توزیع متناسب جمعیت و تقسیم صحیح امکانات و موجبات زندگانی برنامه سنجیده و قاطعی نداشته باشد ، تعادل جمعیت‌بهم‌میخوردو در حالی که بعضی نقاط زیر فشار جمعیت مهاجر به خفقان دچار میشوند، نقاط دیگری در معرض رکودو نابودی قرار میگیرد .

مادر زمانه‌یی زندگی می‌کنیم که ساکنان دور افتاده ترین‌دهات بسهولت از اوضاع واحوال آن‌سوی دنیا باخبر میشوند و به همان سهولت می‌توانند از نقطه‌یی به‌نقطه دیگر بروند . این ، بسیار تفاوت دارد باآن‌دوره‌یی که مردم هرشهر و هرروستایی برای خودشان زندگانی بسته و محدودی داشتند واگر خانوادهٔی ازقزوین به کاشان مهاجرت میکرد سالهای دراز خود را درغربت احساس میکرد و زمانی دراز طول می‌کشید تامحیط تازه ،مهاجرین راجذب و هضمکند. گذشته ازین، شرایط کلی زندگانی ـ صرفنظر ازآب وهوا و عوامل جغرافیائی ـ آنقدرها متفاوت نبود که فی‌المثل جاذبه زندگی در بندر عباس کسی را ازسرخس به آنجا بکشاند .

ولی امروز این جاذبه هاوجود دارد وآنقدر قوت دارد که مردم راواداار کند مانند جویندگان طلا خیل‌خیل و دسته دسته از سرزمین های اجدادی خود به‌سوی مناطق ثروت خیز و شهر های پرزرق وبرق هجوم ببرند .

برنامه دولت برای کنترل جمعیت بوسیله سازمان های نظارت برگسترش شهرها می‌رساند که مسئولان امربه عوارض نامطلوب ومخاطره انگیز چنین مهاجرتی توجه پیدا کرده‌اند ولی مهم ، اجرای چنین طرحی است و یافتن ضوابط اجرائی آن‌که درهر حال باید با ایجاد تعادل منطقی در امکانات و شرایط زندگانی‌همراه باشد .

نامه‌به‌سردبیر

آداب وسنن خودرا فراموش نکنیم

سابق براین رسم چنین بود که هر خانواده بهترین وتمیزترین اطاق منزل را با اثاثیه متناسب وشیک مزین میساخت ومهمانخانه مینامید ـ معنای واقعی آن نیز چنین بود که آن خانواده با کمال علاقه انتظار دیدار مهمان را داشتند تا از اودر آن اطاق تمیز و مزین پذیرائی کنند ـ و بخصوص هنگام عید نوروز که همه‌چیز بوی‌نو بخود میگرفت اثاثیه‌اطاق مهمانخانهٔ نیز گردگیری و در صورت امکان نومیشد تا از مهمانان و واردین بنحواحسن پذیرائی شود ولی امروزه که خانواده‌ها معنای واقعی عید را فراموش کرده و بعوض انتظار دیدار دوستان و آشنایان بعنوان مسافرت یا علل دیگر از دیدن هم میگریزند اغلب اطاق مهمانخانه بجای خود باقی است ولی صاحبخانه جا خالی کرده و ازپذیرائی مهمانان گریخته استو حتی کار بجائی کشیده شده که تلویزیون کشور تئاتری مبتذل برای نمایش فرار اهل منزل از پذیرائی مهمانان عید نمایش میدهد و رسما به‌آنان می‌آموزد که در ایام عید بهر حیله امکان پذیر ازدیدار دوستان و آشنایان باید گریخت. مسلم است که مسئولان امر باین مطلب اجتماعی واقفند که اگر خانواده‌ها لااقل سالی یکباردر منزل خود بدیدار اقوام و آشنایان نائل شوند و باهم درددل‌کنند و در صورت امکان بحل مشکلات خانوادگی هم بپردازند یقینا بار هدایت و سرپرستی دولت و اولیاء امور نیز سبکتر میگردد .

آری چه بهتر که اگر دربین‌افراد خانواده‌ای در سال گذشته برخوردو یا سوء تفاهمی بوجود آمده هنگام عید ولو بعنوان نمایش اطاق مهمانخانه و اثاثیه آن دیداری صورت گیرد ومطالب مورد گله مطرح و در صورت امکان حل شود یابحکم اجباربعلت بوجود آمدن مشکلات جدید کار بدادگاه نکشد .

اصولا باید گفت اگر ما به ایرانی بودن خود افتخار میکنیم معناش این نیست که چون دراین آبو خاک بدنیا آمده و زندگی میکنیم و از مزایایش برخوردار میشویم ایرانی هستیم بلکه افتخار ما بداشتن سنن‌و رسوم و اخلاق ایرانی است و یکی از خصال دوست داشتنی و با ارزش ایرانی مهماندوستی اوست که بدان افتخار میکند چنانچه می‌بینیم بهترین اطاق خود را برای پذیرائی مهمان آماده میسازد وسعی دارد با اثاثیه بهتر وزیباتری از مهمانان خود پذیرائی کندوالا در هیچیک از نقاط عالم و در هیچ خانواده اروپایی یا آمریکایی اطاقی بنام‌مهمانخانه وجود ندارد که مخصوص پذیرائی مهمان باشد و آنان زندگی را فقط بخاطر خوب خوردن و خوب تفریح کردن خود آماده میسازند و حتی گاهی سر میز غذا نیز عذر مهمان را میخواهند وبه‌جوجه ناراحت نمیشوند .

آری‌ـ ایرانی بودن معنایش داشتن خصال ایرانی است نه زندگی در این سرزمین و استفاده‌ازسایر مزایایش والا این‌روزها عده زیادی از ملل دیگر در کشور ما زندگی میکنند و از مزایایش نیز برخوردار میشوند ، سعی کنیم‌خصال ایرانی را با نمایش فیلمها و نمایشنامه های ناصواب‌از بین‌نبریم چه در غیراینصورت بتدریج بادنبائی خشک و بیروح ومردمی‌بی علاقه و ماشین‌صفت روبرو خواهیم شد و ارزش زندگی و مصاحبت دوستان را از دست خواهیم داد چنانچه در اغلب نقاط دنیا چنین شده است .

دکتر پریور

موفقیت کیفی وناکامی کمی درآموزش های اجتماعی

علی سلطانی استاد دانشگاه

گرچه وظایف رسمی و مسئولیتهای خطیر بحدی بر دوش وزارت آموزش وپرورش سنگینی می کند که قبول هر پیشنهاد جدیدی را بااقبال کمتری مواجه می سازد، باوجود این اگر وزارت‌آموزش وپرورش بخواهد به رسالت دوم خود که کمال اهمیت رادارد و متاسفانه به علت اشکالات فراوان وعدم امکانات لازم‌نادیده گرفته شده است ، جامه عمل بپوشاند، ضرورت دارد که «در» مدارس خودرابعد ازظهر ها پس از ساعات رسمی درس به روی فعالیتهای اجتماعی ، خصوصا برروی برنامه‌های جوانان بگشاید.

چه، حقیقتا دریغ است باتمام نیازهایی که مردم به ویژه در مناطق پرجمعیت وکم درآمد در زمینه های مختلف اجتماعی دارند، در مدرسه‌ها باآن همه هزینه‌ای که برای ساختمان آنها صرف شده است و یا آن همه آمادگی که پاره‌ای از آنها از لحاظ فضاو مکان دارند ، بعد از ساعت ٤ برروی مردم محله خود بسته باشند.

در محله های پرجمعیت و کم درآمد ، شاید بتوان گفت‌که‌دختران جوان محروم‌ترین‌و آسیب‌پذیرترین گروههای‌انسانی‌بشمار می آیند، زیرا از یک طرف برخواسته‌های مشروع و عاطفی وانسانی آنان افزوده شده و از طرف دیگر ،از داشتن حداقل وسایل مختصری که در اختیار پسران جوان است،بی بهره میباشند پسران‌جوان باوجود تمام دشواریها و مخاطرات، باز می‌توانند باوسایل ساده‌ای نظیرتوروتوپ مدتها خودرادر خیابانها و کوچه ها مشغول کنند یا دسته جمعی به سینما و گردش بروند.

ولی دختران جوان به علت مسائل خانوادگی و برخی تعصبات و نداشتن آمادگی اجتماعی از این حداقل نیز محرومند.

به‌این سبب، سازمان زنان ایران در مراکز رفاه خود را بر روی جوانان دختر گشوده استوبااجرای برنامه های مختلف ورزشی، تفریحی، هنری و آموزشی توانسته روزانه عده‌ای از آنان را بعد از پایان ساعت درس زیر پوشش برنامه‌های اجتماعی وپرورش خود قراردهد.

آنچه مسلم است، باتمام موفقیتی که از لحاظ کیفی از این برنامه ها نصیب سازمان زنان شده است ، از جهت کمی نمی‌توان آن را قابل توجه دانست: زیرا بادر نظر گرفتن عدم امکانات مراکز رفاه از جهت ساختمان و فضا ، به طور متوسط تنها در هر مرکز می توان بین ۵۰ تا ۱۵۰جوان را آن‌هم باگروه بندی و گردش برنامه‌ها به فعالیتهای اجتماعی مشغول‌داشت.

چه فرضا برای ده مرکز تهران حداکثر می توان یکهزار و پانصد جوان رادر زیر پوشش این برنامه ها قرار داد و این تعداد در مقابل نیاز جوانان و استقبال‌آنان بسیار ناچیز است.

بنابراین،اگر وزارت آموزش و پرورش به علت گرفتاری های خود نتواند راسا عهده‌دار اجرای این‌گونه برنامه‌ها باشد،می تواندباکمک سایر سازمانها از جمله‌سازمان زنان ایران به طرح‌ریزی و اجرای برنامه مذکور اقدام نماید ومدارس و سایرامکانات مورد نیاز را در اختیار این برنامه‌قرار دهد.

در پایان برای جلب توجه بیشتر اولیای وزارت آموزش و پرورش به ضرورت اجرای‌این‌برنامه هاباید متذکر شدکه‌بسیاری از جوانان دختر مناطق مورد بحث به علت کثرت افراد خانواده و شلوغ‌بودن محیط زندگی آنان و نداشتن محلی مناسب برای درس خواندن حتی قادر به انجام دادن تکالیف‌درسی خود نیستند.

وشاید یکی از علل عقب ماندگی درسی جوانان این طبقه از مردم ناشی از همین وضع موجود باشد. در حالی که می توان از محل خالی مدارس بعد از پایان برنامه رسمی برای این منظور استفاده کرد واز این طریق‌یکی از مشکلات موجود در راه درس خواندن جوانان را از میان‌برداشت.

ناگفته نماند سالها است در هر فرصتی که بدست داده پیشنهاد شده است که در مدارس رابعداز اتمام آموزش رسمی‌روزانه، برروی مردم به خصوص جوانان بازکنند تا بمثابه خانه خود از آن استفاده کنند و هدفی که از تشکیل انجمن های خانه و مدرسه در نظراست از این راه تحقق یابد وآنچه راکه‌درطی‌روز به علت حجم‌برنامه هاو کثرت شاگردان نمی توان به مرحله اجرا درآورد، در بعد ازظهر ها تاحدی قابل تداركوجبران ساخت. امید است که این‌بارچنین‌پیشنهادی بااقبال بیشتری‌همراه باشد بخصوص که تعطیلات طولانی‌تابستان هم‌در پیش است.

«هفت خوان» خانه سازی !

در آزمون همگانی، سیستم شیر یاخط حکمفرماست!

علی اقبالی ـاستاد دانشگاه

مسئله ورود داوطلبان تحصیلات عالیه بدانشگاهها و موسسات آموزش عالی گرهی‌شبیه‌به‌مسئله عبور و مرور شهری‌و یاباصطلاح فرنگی مآبان «ترافیک»شده‌است. منتها چون گریبان‌گیر روزانه همگانی مردم نیستو جنبه فصلی دارد ، تازمانی که فصل آن نرسیده است کمتر نقل‌مجالس و محافل میشود .

هردانش آموز دیپلمه با توجه باستعداد وهوش خود آرزو دارد که برای ادامه تحصیل در رشته دلخواه خویش وارد یک موسسه عالی بشودوخود راعنصری مفید و خدمتگذار سازد .

طبق آمار درده سال اخیرعده داوطلبان ورودبدانشگاهها ازچهل هزار به بیش‌از سیصد هزار نفر رصیده و هر سال هم هزاران تن دیپلمه جوان تازه نفس براین آمار صعودی افزوده میشود،ودر این گروه عظیم داوطلبانی‌هستند که بیش‌ازشش ‌باردرمسابقات ورودی دانشگاهها شرکت کرده وشکست خورده‌اند . جالب اینکه دسته‌یی هم باداشتن عیال وفرزند وکارداری و احتمالا کبرسن و همچنین نداشتن‌بخت در توفیق نهایی ، باز عقب‌نشینی نکرده و درصددند که‌دیگربار‌به آزمایش شانس خود بپردازند .

اکنون باید دید هدف از این تلاش که قبل از هر چیز جنبه شخصی و خصوصی‌دارد و از نظر اجتماعی و اقتصادی هم‌برای مملکت گران‌تمام می‌شودچیست؟ آیا منظور، کسب کمال‌و کوشش برای دست یافتن به‌تحقیقات‌علمی وفنی و فلسفی است ، یاهدف ، تامین زندگی و تحکیم موقعیت اجتماعی است و یا بدست آوردن برگ لیسانس است که مانندخارج رفتن دانش آموزان کم‌سن ،جنبه هم‌چشمی را پیدا کرده است ؟ با این وصف آیا منطقی و معقول خواهد بود که این‌چنین نیروی بزرگ جسمی و مادی که بخوبی می‌تواند سرچشمه سرمایه عظیمی برای انجام یك اقدام‌تولیدی ملی در سرتاسر مملکت شود ، بهدر برود ؟ بنظر میرسد که بالاخره این منحنی صعودی بایدروزی‌در جائی متوقف گردد و هرزمن که جلو این زیان گرفته شود سود سرشار است. در جهان ، ما تنهاکشوری نیستیم که‌دانشجو ودانشگاه داریم. از صدها سال پیش‌در کشورهای پیش‌رفته برای پذیرش دانشجو در دانشگهها و مدارس عالی رسومی بوده که‌جزو ضوابط گشته و مانند قانون‌محترم شده است، همچنانکه در مدارس قدیم میهن ما هم‌چنین روش و سنتی حکمفرما بوده است .

کشور سویس دریا ، ندارد ونیازی هم به دانشکده علم دریائی‌ندارد ،ولی خدمت نظام‌وظیفه حق هر جوان سویسی است• اگر فردی‌را بخدمت احضار نکنند اعتراض کرده و به دادگستری شکایت میکند ،زیرا خدمت را حق و وظیفه‌ای می‌داند که اخلاقا و وجدانا‌باید بمیهن خود ادا کند • ولی اگردریک موسسه عالی یادانشگاهی پذیرفته نشود ویا از امتحان برنیایدنه تنها حق اعتراض ندارد ، بلکه آنقدر منصف است که شکست خود راناشی از نقایص تجهیزات علمی‌خود ویا کمی استعداد خویش‌میداند •

در کشور ما بعکس همه از بالا تاپائین معترضند و خود را محق می‌دانند بی آنکه به وظایف خود عمل کنند،مضافا براینکه هرگونه‌ضوابطوقرارداد وقانون‌را هم شوخی‌می‌پندارند! تجاوز وبی حرمتی برای‌گرفتن نمره ،بیک دستگاه علمی و معلمان آن کهبا صرف عمر وخون دل به وجود آمده تا داوطلبان در آن درس بخوانند ، از نظر آنان امری عادی‌و‌در ردیف‌حقوق مکتسبه در آمده است بی‌آنکه حوصله وزحمت تفکرو تعمق در مورد پیدا کردن راه حل‌مشکل هارا بخود بدهند و بدانند با این که دانشگاهها و موسسات آموزش عالی ما دربیست‌سال اخیر ،بسرعت درست شده ، پاره‌ای باوجود کمی‌تجربه و زمان از نظر تجهیزات‌ازدستگاه های کهن علمی جهان عقب‌تر نیست و مشگل برخی راهم باید در طول زمان حل کرد.

در کشورما ورودبه‌دانشگاه هاسخت است ولی‌همینکه پای داوطلبان از خوان آزمون شناسی گذشت هریک خودرا دکتر یا مهندس یا لیسانس می شمارد •

اکنون بیش‌از دسال است که سرنوشت انتخاب‌دانشجو ماشینی شده و کامپیوتر آزمون شناسی‌فرمان میدهدکه داوطلب تحصیل کشاورزی حقوق بخواند و آنکه می‌خواهدزمین‌شناس گردد باید طبیب یارنگرز شود! این عیب بزرگ‌از اینجا ناشی شده که داوطلبان تحصیلات‌عالیه‌اجازه دارند بجای یک رشته‌مشخص ومورد علاقه خود در چند رشته شانسی نام نویسی کنند ودراینصورت پاسخگوئی به پرسش هاهم با سیستم«شیر یا خط» خواهد بود ، نه‌تفکر وتعمق ! بدین ترتیب داوطلب نمی‌داند که چه رشته‌را و در کجا باید بخواند ، افزون براینکه دوازده سال‌تحصیلات ابتدائی ومتوسطه نیزنتوانسته داوطلب را توجیه کند تا به یک رشته مشخص‌ومورد علاقه بپردازد و از این شاخ به آن شاخ‌نپرد کمبدیهی است چنین داوطلبی همیشه طلبکار خواهد بود و تقصیری هم ندارد !

حالا کهما از دستگاههای آموزشی دیگران‌مانند انگلیس وفرانسه وآلمان و غیره‌تقلید میکنیم ، بایستی دستگاههای آموزشی‌و اقتصادی وفنی ما توجه داشته باشند که آب و هوای این کشورهاو‌نیاز آنها از شمال تا جنوب تغییرزیادی نمی‌کند . همه آن کشور ها بارانی ومرطوب وسرسبزند و تغییرات اقلیمی آنها اندک است • نیاز های آنها تابع شرایط وموقعیت‌طبیعی‌مناسب ووجود مسائل پیشرفت و توسعه ،مانند راه ، آب،معادن ودسترسی بدریاست ، لکن تنوع‌اقلیمی ومشکل های‌طبیعی کشورما در جهان‌کم‌نظیر است. یک‌دانش‌آموز چاه بهاری و ایرانشهری که حداکثر گرمای سالیانه‌درآن‌مناطق،حکمفرماست و بایک محصل همدانی و آذربایجانی که زادگاه‌هایشان از نظر سرما نظیر نواحی شمالی و قطبی است با برنامه آموزشی یک نواخت تدوینی نمی توانند در میدان رقابت و مسابقات هم‌تراز باشند •برنامه ریزان آموزشی‌متوسطه‌وعالی ما اغلب این مراکز را از روی کاغذ و نقشه می شناسند که باواقعیت اختلاف کلی دارد •

ادامه دارد

ادغام روستاها یکی از راههای جلو گیری از هجوم بشهرهاست

غلامرضا صاحب قلم

مطابق آخرین‌آمار، هیجده میلیون نفر در ۸٤٤٤۰ پارچه روستای کشور زندگی می کنند که با این حساب نیمی از جمعیت ایران روستانشین به حساب می‌آیند و همه می‌دانیم که تمام روستانشینان کشاورز نیستند و روستا نیز نجار، بنا، آهنگر، سلمانی و بقال هم دارد که در حال حاضر تفکیک دقیق روستا ـ نشینان از کشاورزان ، بسیار مشکل است .

در روستاها « بی‌کاری پنهان» و«نیمه‌بی‌کاری»وجود دارد که البته در کشور ما نیز مانند همه‌جای دنیا ، کشاورزی شغل فصلی است. در تمام مدت سال، کاشت ، درو، شخم، و غیره را نمی توان انجام داد و درروستا های ایران ،قالی‌بافی، گلیم بافی ، و صنایع دستی این بی‌کاری را تا اندازه‌ای پر می‌کند که لازمست از این صنایع حمایت شود، زیرا اکنون بین دستمزد کارگر کشاورز ، و کارگر صنعتی و ساختمانی تفاوت فاحشی وجود دارد .

بااجرای قوانین‌اصلاحات ارضی و پاره شدن زنجیره های فئودالیته ، استقرار سپاهیان در روستاها، همراه با تعمیم بهداشت ، پیکار با بی‌سوادی، گسترش راه‌های فرعی وتکمیل وسایل‌مسافرت راحت و سریع به اضافه گسترش وسائل ارتباط جمعی درتمام‌روستاها، روستانشینان ازخواب وبی‌خبری چندقرنی بیدار شده‌اند.

اکنون روستانشین‌بخوبی می‌داند که غیر از روستای واقع در عمق دره‌هاو آنطرف کوههای سربه‌آسمان کشیده، دنیای دیگری هم هست با شهرهای پرزرق‌وبرق‌فراوان.

بعلت تعمیم بهداشت‌عمومی جمعیت روستاها زیاد شده و به سبب محدودیت آب یا زمین، تهیه زمین مزروعی دایر برای نسل جوان ممکن نیست و سرمایه زیادی می خواهد که روستا فاقد آنست و روستانشین‌مهاجرت به شهرها را ، تنها چاره‌کار می‌داند .

روستانشین اولا انسان است و ثانیا ایرانی است و بدون شک حق هر انسان‌و هر ایرانی است که در صدد بهبود بخشیدن زندگی خود باشد و حق انتخاب شغل و محل سکونت برای او کاملا آزاد است .

بروستائی‌نمیتوانیم‌بگوئیم: «بشهر نیا ، جای ما راتنگ و ترافیک ما را خرابترمکن!» امروزه هجوم بشهرها یک مشکل جهانی است که منتها در ایران تازه شروع شده است باید چاره‌یی بیندیشیم که مثل ترافیک و مسکن به بن‌بست نرسیم .

هجوم بشهرها، هنوز هم در کشورهای صنعتی ، مخصوصا در امریکا ادامه دارد، زیرا شهر دنیای‌دیگری است و روستا دنیی دیگر. با زرق و برق و گسترش خدمات شهری به اضافه خواص اضطراری « دفع روستا » و «جذب شهر» ، هجوم بشهرها را روزبروز تشدید می‌یابد، بطوریکه تا سال ۱۹۷۰ تقریباسی‌میلیون نفر روستایی ، زادگاه خود را در امریکا ترک گفتند.

در ممالک صنعتی طی چهل سال، یک کشاورز حداکثر غذای دو نفر را تهیه کرده است ، اما امروز براثر پیشرفت «مکانیزاسیون» تعالی دانش و افزایش‌سطح تولیدات کشاورزی یک نفر زارع علاوه برنیازمندیهای خود، برای ٤٨ نفر دیگر نیز غذا تهیه می‌کند و بااین حساب کشورهای صنعتی از هجوم کشاورزان ، بویژه روستائیان بشهرها زیان چندانی ندیده‌اند و بطوریکه می‌دانیم امریکا همیشه در فرآورده‌های کشاورزی«مازاد مصرف» دارد ، زیراهمانطور که اشاره شد با کشاورزی ماشینی ، بازده کار یک کشاورز ، ٢٤ برابر شده است ، مضافا براینکه براثر مهاجرت کشاورزان به‌شهرها تعداد مزارع کوچک کم‌شده و شمار مزارع‌بزرگ که‌امکان سرمایه‌گذاری بیشتری دارند افزایش یافته‌است .

این عوامل موجباتی‌فراهم آورده که امروز در امریکا فقط ٦ـ۷ میلیون نفر بکار کشاورزی مشغولند ، حال آنکه در ایران ۱۸ میلیون روستایی نمی‌توانند غذای ۳٦ میلیون ایرانی را تهیه کنند !

آمار فوق برای ما هشدار دهنده است که باید چاره های فوری و همه‌جانبه اندیشید .

اکنون روستانشین‌ایرانی، هم تولیدکننده است و هم مصرف کننده و حتی سربار شهرنشین است، و چون بعلت کمی درآمد قادر نیست محصولات صنعتی شهرها را خریداری کند، علاوه بر مزاحمتهای دیگر باعث‌اختلال اقتصاد شهری نیز می‌شود که باید چاره‌یی اندیشید .

گفتیم که روستانشین امروز براثر انقلاب وعوامل متعدد دیگر بیدار و هشیار شده است و حداقل خدمات رفاهی را که : دبستان ، درمانگاه، آب، برق، پست، راه، حمام، گورستان، مسجد وکشتارگاه است، می‌خواهد که پیاده کردن خدمات فوق در هشتاد و چهار هزار و چهارصد وچهل پارچه‌روستا غیرمقدور است، زیرا روستا هایی که داریم در کنار چشمه آنها، در یک چهار دیواری گلین دو خانوار سکونت دارند و عرضه خدمات‌مذکور در چنین روستائی جنبه اقتصادی ندارد.

در کشورترکیه روستاهای کمتر از ۲۵۰ نفر جمعیت را خارج از محدوده بحساب آورده و در حدود امکان‌در ادغام روستاها کوشیده‌اندکه البته در ایران چند سال‌قبل چنین برنامه و نظری بود و معلوم نیست چرا به مرحله اجرا درنیامد ؟

باید تمام کارخانه‌ها ، واحدهای صنعتی و حتی دانشگاهها را که اطراف شهرها پراکنده شده ، با شهرکسازی و گسترش روستا در یکدیگر ادغام کرد واین خدمات را به روستاها انتقال داد تا روستایی‌تشویق شود و هدف عمده ، «هجوم از شهر بروستا» گردد.

هجوم بشهرها زیانهای: اجتماعی‌واقتصادی و اخلاقی فراوان دارد، اما با توجه به اینکه نظارت بر نظم‌شهری واجتماعی در روستا آسان است. جنایات و اختلالات اجتماعی در آنجا صفر است و آلودگی محیط زیست وجود ندارد، زندگی در روستا دارای منافع‌سرشاری است .

در طول تاریخ ایران ، در تمام حملات و هجوم‌های دشمنان خارجی ، شهرها تسلیم، قتل‌عام و غارت و ویران شده، اما روستاها تقریبا دست نخورده باقی مانده و تاریخ و سنن ملی و زبا ن‌اصلی و مادری ما را حفظ کرده و مهاجم راخسته و دست آخر تحلیل برده‌اند! بنابراین، نگهداری تعادل بین شهر و روستا و عمران و آبادی آنها وظیفه ملی‌ماست.

چهل سال قبل...

مسابقه دو صحرانوردی دانش‌آموز ن ودانشجویان

محمود ارجمند کرمانی

عصر دیروز مسابقه دو صحرانوردی بین دانش‌آموزان دبیرستانها ودانشجویان‌دانشکده‌ها در ۳ و ٤ و ٥ کیلومتر ازورزشگاه امجدیه تا ورزشگاه دانشگاه انجام گرفت . اسامی شرکت کنندگان مسابقه بقرار زیر است :

خردسالان دبیرستانها

ضیاء نیکو بنیاد ، امیرمسعود امین‌علائی، محمدامین‌بقائی،جمشید اسفندیاری ، امان‌الله صفائی از دبیرستان نظام ، سردب‌نوشادیان، امیرامیر یزدانی، هانری نعمانی، سیدان اصیل ، شاهپور امیر ابراهیمی‌ازدبیرستان البرز. وهاب خامنه‌زاده ، حسن علی احمد ، منصور متین ، نصرالله باقری از دبیرستان ۱۵ بهمن . هادی‌رفیع، حسین حکاک، احمد خلج قم ، محمدپورزند وکیلی، موسی غزائی از دبیرستان علمیه.حاجی وفائی، جمشید سروش ، سید حاجی رئیس‌زاده،عبدالله والاازدبیرستان زنگرز . مسعود محبی ، محمد تحویلداری ، علیمحمد غنی از دبیرستان صنعتی، محمودمقیمی ، نورالدین‌شهابی ، رحمت‌الله‌زندیه، محمود محبی از دبیرستان شرف. علی اصغر جاویدان و عباس‌ملک‌مدنی از دبیرستان ایرانشهر .

بزرگسالان دبیرستانها

جهانشاه سالاری،محمدحسین مرادی ، صمد ملازال ، عبدالباقی یحیائی ، محمودسلامی‌ازدبیرستان نظام . مرتضی ترکان ، راوس ـ کاراپتیان ، خاصمراد استیدی ، موسی عمواغلی ، خلیل‌ایران‌زاداز دبیرستان البرز. علی محب از دبیرستان تجارت. عباس‌معین‌پور، غلامرضا حاجی‌مهدی،علی‌بهروزیان از دبیرستان ۱۵ بهمن . عباس بهبودی ، محمد رفیع‌زاده ، رضا وفا ، اردشیر شمس‌ملک‌آرا از دبیرستان شرف . خسرو مشیری از دبیرستان رنگرزی .

دانشجویان دانشکده ها

اسمعیل رهبری،خسرومبصر، احمد سدهی ، محمود ارم از دانشکده افسری . محمود ارجمند کرمانی ، حیدرغفاری ازدانشکده حقوق . ابراهیم صفار از دانشکده صنعتی . غفار البا ، علی نوذری، جمال‌تدین ، سروش صفاریان از دانشکده البرز. زین‌العابدین‌زاهد، عبدالحسین نوابی،حبیب‌اللەصمدی از دانشسرای عالی کریم رئیس دهکردی ، احمدعلی مقیمی، داود جابری طالقانی از دانشکده فنی .

در نتیجه مسابقات‌آقای ضیاء نیکوبنیاد در دسته خردسالان دبیرستانها ، جهانشاه سالاری در دسته بزرگسالان دبیرستانها و اسمعیل رهبری‌دردسته‌دانشجویان دانشکده‌ها حائز رتبه اول شدند.

قالی ها را بتکانید

نظر باینکه قالی و قالیچه‌هائی که از طرف مراجعه کنندگان برای گروگذاردن به بنگاه رهنی وارد میشود اغلب آنها آلوده ومخلوط باگرد وخاک است که طبعا قبول آنها بااین وضعیت از نقطه نظر اینکه پراکنده شدن گرد و غبار قالی های کهنه در موقع معاینه و ارزیابی مخالف حفظ بهداشتی کارکنان بنگاه‌وفوق‌العاده خطرناک است علیهذا از عموم مراجعه کنندگان تقاضا میشود فرش و قالی هائی را که برای این منظور به بنگاه می‌آورند قبلا آنها راتکان داده گردگیری نمایند که فرشها پاک و بدون خاک به بنگاه وارد شده ایجاد نگرانی ننماید . بنگاه رهنی بانک ملی ایران .

« نقل از اطلاعات ٢٧ فروردین‌ـ ۱۳۱۷»

امکانهای جلوگیری از ضایعات

دکتر طهمورث فروزین

اگر بودجه‌سال ۲۵۳٦ راکه بتصویب مجلسین رسیده است از لحاظ زمان و گذشت دقایق روزانه مورد بررسی و تحقیق قرار دهیم بیک واقعیت بسیار مهم و پرمعنی برمیخوریم.

در کشوری‌مثل‌ایران در هر دقیقه بیش از یک میلیون و نهصد هزار ریال و در هرساعت متجاوز از یکصد و چهارده میلیاردریال‌و در هر روز مبلغی در حدود دو میلیارد و هفتصد وچهل میلیون ریال، فقط برای عمران و آبادانی مملکت خرج میشود!

اگر جمع اعتبارات عمرانی کشور را اعم از اعتبارات‌طرح های عمومی ، طرحهای خاص ناحیه‌یی و طرحهای منطقه‌یی بحساب آوریم در هر سال‌یک هزار میلیارد ریال صرف‌انجام کارهاو خدمات عمرانی میشود، باتوجه به اینکه در این‌محاسبه اعتبارات دیگری راکه در راه عمران‌و آبادانی خرج میشود و در بودجه دولت اثری از آن نیست ذکر نشده است و اگر بخواهیم اعتبارات طرح های عمرانی انجمن های روستا ها، شهرستانها ، استانها، بخش خصوصی و بنگاههای خیریه را بحساب آوریم ، رقم کل هزینه های عمرانی مملکت در هر دقیقه تقریبا به دو میلیون و پانصدهزارریال و در هرساعت یکصد و پنجاه میلیون ریال‌و درهرروز سه میلیارد وششصد میلیون ریال میشود!

بنظرمن‌اعتبارات عمرانی هر کشور مانند موجود جاندار است که هدف دارد، حرکت دارد،برنامه دارد، مشکل دارد، خطردارد، ریخت و ریز دارد، پیروزی و شکست دارد.

بودجه های عمرانی مملکت نیز دارای هدف معینی استکه از نقطه‌یی شروع میشود و به نقطه‌ای ختم می گردد ، یعنی دارای حرکت است و باید بر اساس اصول و ضوابطی در فواصل زمانی معینی خرج شود که ناگزیر دارای برنامه است ودر طول مسیر خود ممکن است بامشکلات کوچک وبزرگ برخورد کند ودراین برخورد،موفق‌شود یا باشکست روبرو گردد . یعنی اگرتمام دست‌اندرکاران اعتبارات‌عمرانی کشور را یک موجود جاندار فرض کنیم، شک نیست که تمام کسانی‌که بااین اعتبارات سروکار دارند تفاوت میکند . یک موجود زنده را نمیشود دون‌غذای‌کافی زنده‌نگاهداشت، پس اعتبارات عمرانی مملکت‌نیز غذا میخواهد و غذای این اعتبارات ،مجریان‌خوب‌و دلسوز، وسایل کافی برای اجرای‌طرح، استفاده از تمام امکانات‌موجود برای رسیدن به هدف ، پرهیز از ریخت وپاش و کنترل دقیق نحوه اجرای برنامه‌های طرح ریزی شده است که نبایدگذاشت اعتبارات عمرانی بیمار شود .

بیماری اعتبارات عمرانی‌مملکت کم کاری ، کند شدن حرکت طرحها،روبرو شدن با ضایعاتی که جلوگیری از آنها بایک پیش‌بینی‌دقیق امکان پذیر بوده است،بهره نگرفتن از طرحهای انجام شده و بسیاری مسایل دیگر است.

از سوی دیگر وقتی‌کشوری مثل ایران که باچنین اعتبارات عظیم در راه عمران و آبادانی وپیشرفت گام برمیدارد همه مردم ،بدون استثناء بایدبرای بارور شدن هدفهای این‌برنامه ها فداکاری کنند، زیرا از نتایج این طرحها همه بهره‌مند می شوندو جز باهمکاری صمیمانه تمام گروهها نمیتوان به نتیجه نهایی رسید.

چه لباسی بپوشیم، چه لباسی نپوشیم؟

خانم! با هر لباسی نمیتوان جوان تر و زیباتر شد

یك طراح لباس : خانمهای ایرانی در انتخاب لباس عاجزند

بعضی ازخانمها ، بخاطر چشم و هم چشمی فقط لباسی‌را میخواهند که رقیبشان می پوشد

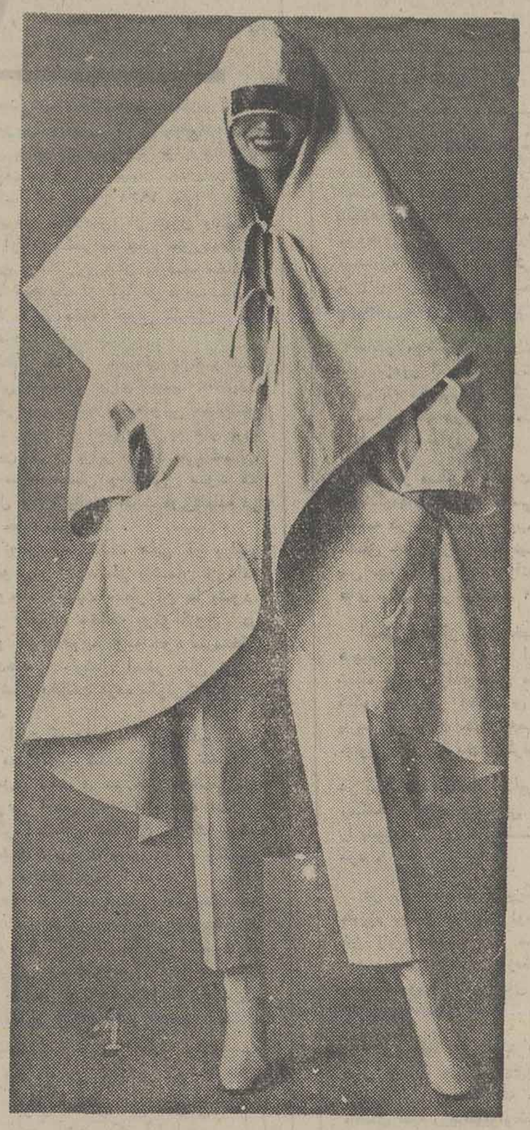

انتخاب لباس در آغاز هر فصل برای خانم های‌ایرانی بصورت یک مشکل بزرگ درمی‌آید . روی این اصل وقتی یک خانم ایرانی ، برای خرید لباس به بوتیک ها و یا مراکز فروش لباس مراجعه می‌کند مدت زیادی از وقت‌خود رابرای زیر ورو کردن لباسها بهدر می‌دهد و آخردست‌هم با نارضایتی لباسی را برمی‌گزیند که کاملا مورد پسند او نیست و نشانه‌ای از خوشحالی در چهره‌اش نمیتوان یافت .

صاحب یکی از مزون های لباس در تهران می‌گوید : بیشتر خانمهای مراجعه کننده بی‌هدف و بدون توجه به لباسی که مورد نیاز آنها است ـ می‌خواهند ، تاهر نوع لباسی رابرای امتحان در اختیار آنها قرار دهیم. اما ایکاش این قبیل خانم هامی‌توانستند لباس مورد نظر خود رابیدا کنند. آنها نه‌تنها در انتخاب لباس دچار شک و تردید هستند، بلکه در این زمینه گاهگاهی از خود بی‌سلیقگی‌نشان می‌دهند

برای مثال چهره خانم ۵۵ ساله‌ای که‌می‌خواهد بلوز و شلوار خانمهای جوانتر رابرای هیکل نسبتا چاق خود انتخاب کند دیدنی است ...

بعضی از خانمها که‌احیانا پول بیشتری در اختیار دارند ، فقط و فقط بخاطر نداشتن ذوق و سلیقه در انتخاب ، بجای یکدست لباس ، چند مدل مختلف لباس خریداری می‌کنند و انتظار دارند نظرشان تامین شود ، اما این عده از خانمها نیز با ناراضی بوتیک ها و مزونها را ترک می‌کنند .

باانکه‌ی تامل میشود گفت که بیشتر خانمهای ایرانی درواقع‌در انتخاب لباس عاجزند و پول و وقت خود را بیهوده بهدر می‌دهند اما ، چرا ؟

برای پی بردن به این‌موضوع باچندتن از طراحان لباس ، و صاحبان مزونها گفتگو کرده‌ایم .

چشم وهم چشمی

خانمی که طراح لباس و نیز مدیر یکی از بوتیک های تهران است می‌گوید: روزانه عده‌زیادی از خانمها به من مراجعه میکنند که هرکدام سلیقه خاصی داردو برخی ازآنهاآنقدر سردرگم هستند که حتی انتخاب مدل لباسشان را به طراحان واگذار میکنند .

من این سردرگمی را ناشی از عجول بودن و نیز عدم آگاهی پاره‌ای ازخانمها می‌دانم .درواقع من و امثال صاحبان بوتیک ها و طراحان از پول بدمان نمی‌آید ، اما اینرا هم بگویم که دردسری که بعضی از خانمها برای ماایجاد می‌کنند و باعث اتلاف وقت می‌شوند ، ارزش هرمقدار پولی را از میان برمیدارد .

نکته مهمی که باید به آن‌اشاره کنم ، چشم و همچشمی ، خانم هابرای انتخاب لباس است ، بار ها دیده‌ام ، خانمی یک لباس متناسب انتخاب می‌کند و آنرادر یک میهمانی خصوصی یامراسم دیگری به معرض دید می‌گذارد . روز بعد ،یک یاچند نفراز خانم های دیگر که با این خانم دوستی ودرعین حال رقابت دارندمراجعه میکنند وخواستار یک یادومدل از همان لباسی هستندکه رقیبشان پوشیده است . دیگر برای این خانمها مسئله سن و سال ، بزرگی و کوچکی وریز نقشی‌و بلندقدی و کوتاه قدی هیکل و خصوصیات بدنو یاسایر مسایلی که اصولا باید در تهیه یک لباس مورد نظر داشت فرق‌نمی‌کند .

تنها فقط لباسی را می‌خواهند که رقیب داشته است ووالسلام.

این طراح معروف می‌افزاید: توصیه من به خانمها اینست که اول تیپ خودشان را پیدا کنند و واقعا ببینند چه مدل لباسی متناسب با اندام و شخصیت‌آنها است و بعد لباس مورد نظرخود را برگزینند . اینکه صرفا بطور کورکورانه از مد پیروی کنیم صحیح نیست . بعقیده طراحان بزرگ اروپائی ، کوچکترین خصوصیت یک پارچه و لباس دروضع کسی که میخواهد از آن لباس استفاده کند ،موثر است .

رنگ و طرح و خط ، سه اصل اساسی در انتخاب لباس بشمار می آید وهرخانمی باید این سه مورد را رعایت کند.

شوهران بیچاره

یکی دیگر از طراحان معروف لباس درتهران می گوید: وقتی‌که خانمی همراه با شوهرش برای انتخاب یک یاچند نوع مدل لباس به مزون من مراجعه می کند ، چهره مرد واقعا تماشایی است . من میدانم که شوهرچگونه‌ازدست همسرش خون دل می‌خورد و به روی مبارک نمی آورد .

درواقع پاره‌ای از خانمها تصور می‌کنند ، پولی‌کەشوهرشان باید بابت یک لباس شب بپردازد، پول بادآورده است و چنان در خرج کردن آن دست ودلبازی نشان میدهند که نگو و نپرس . یکی ازاین‌خانمهای مشتری خطاب به شوهرش ـ درحالیکه می‌دیداو نمی تواند حرفی بزند و عقیده‌ای ابراز کند ـ می گفت عزیزم : این لباس دوهزارتومانی ارزان نیست؟

ـ شوهر که چاره‌ای نداشت ناچار موضوع را تاکید کرد و خانم بدون درنظر گرفتن وضع مالی او و یاحتی متناسب بودن لباس برای خودش سفارش یک لباس ۵ هزار تومانی داد و من ـ براستی آثار خشم را درچهره شوهر بیچاره او مشاهده کردم .

این طراح بدنبال شرح‌دادن این ماجرا اضافه کرد: بنظر من تنوع طلبی وولخرجی‌گریبان‌برخی از خانمها را گرفته است ، در حالیکه من معتقدم ، بیراهنی راکه خانمی دریک میهمانی به تن می کند ، میتواند ، برای بار دوم و سوم و حتی دفعات بعد باتغییر مدل مورد استفاده قراردهد .

اندکی صرف وقت ، ابتکار وسلیقه سبب می شود که از یک لباس ترکیب جدیدی بوجود آید که مورد پسند همه باشد . گاهی یک گل تزئینی و یا چند رشته گردن بند قادر است تیپ هر خانمی را بکلی تغییر دهد .

بهترین پناهگاه

« ... بهترین پناهگاه‌خانمهای ایرانی برای تهیه لباس ـ بوتیک ها، مزون ها و مغازه های فروش لباس است و شما کمتر خانمی‌را میتوانید بیابید که خودش‌بادوخت ودوز سروکار داشته باشدوحداقل لباسهای ساده ومورد لزوم را خودش تهیه کند .. »

این گفته یکی دیگرازخانمهای طراح در تهران است . این خانم می‌گوید : بسیاری از خانمهای ایرانی ، بخصوص آنهاکه‌خانه‌دار هستند باگذراندن‌یک‌دوره آموزش خیاطی میتواند ، بیشتر حوائج خود و خانواده‌شان را از نظر دوخت ودوز لباس تامین کنند . براستی چه لزومی دارد که یک خانم برای تهیه « ارمک» ساده مدرسه دختر کوچک خود بەخیاط مراجعه کند و نیز چه لزومی‌دارد که یک خانم برای سفارش دوخت یک دامن و یایک بلوز ساده چند بار راه خانه تاکارگاه خیاطی رابه پیماید،معطل شود، پول‌هم بپردازد و عاقبت‌هم راضی نباشد ؟

به نظر من‌فراگرفتن فن‌خیاطی یکی از کارهای ضروری است که هرخانمی باید به اندازه متعارف از آن سررشته‌داشته باشد . این امر همچنین سبب‌می‌شود،بواسطه تجربه‌اندوزی در طراحی لباس ـ خانمی که هرچند وقت یکبارابرای تهیه لباس گرانقیمت روانه مزون ها می‌شود بتواند با استقلال نظر و عقیده مطمئن ، لباس موردنظر خود را انتخاب کندوطرح مناسبی راارائه دهد و با حداقل قیمت ، لباس مورد علاقه خود را تدارک ببیند .

بله این‌هم مدل لباس‌ازطرحهای « پیربالمین» است ، اما آیا این لباس به قدوقامت هرخانمی برازنده است ؟

به عقیده طراحان‌لباس درتهران پاره‌ای از خانمها ، بدون کوچکترین توجهی به نوع ومدل و طرح ورنگ پارچه ـ لباسهای عجیب‌تر ازاینراهم انتخاب می‌کنندوبعد ازیکبار پوشیدن ازانتخاب خود پشیمان‌می‌شوند...

فال فردای شما

پیشگویان و ستاره شناسان ایرانی و فرنگی ستاره بخت و طالع شما را پیشگوئی کرده‌اند.

فروردین — از قوای جسمی و فکری خودبه نحو شایسته استفاده کنید انجام کلیه امور خوب است.

اردیبهشت — این روزها منتظرواقعه جالب توجهی باشید نیک است نوبریدن و پوشیدن و عقد و عروسی را

خرداد — برای رفع کدورت ها و استحکام دوستی . ها باید کوشش بیشتری کنید درخت نشاندن و کارهای کشاورزی خوب است.

تیر — دراثر تحرک و پشتکار درآینده نزدیک به آرزوهای خودخواهیدرسید نیک است شروع کارها و دیدن بزرگان.

مرداد — درباره پیشنهادی که به شما می شود خوب فکر کنید و تمام جوانب کاررا درنظر بگیرید نیک است به زیارت رفتن.

شهریور — درزمینه تحصیلی یا شغلی موفقیت جالبی نصیب شما می شود. دیداراز بستگان وفامیل و نوبریدن خوب است

مهر — نقشه هایی را که درذهن دارید به مرحله اجرا درمی آورید. درخت و دوز جامه و اسباب کشی مناسب است

آبان — اوقات بیکاری خودرا با مطالعه و پیاده روی وورزش های سبک پرکنید نیک است دیداراز دوستان قدیمی.

آذر — موقعیت های مناسب را تشخیص داده و به موقع مورد بهره برداری قراردهید. عیادت از بیماران و جشن و سرور نیکوست.

دی — درعملی کردن افکار جالبی که درسردارید تردید بخرج ندهید شروع کارها و تجارت خوب است.

بهمن — درگرفتن تصمیمات جدید کمی تامل کنید وتمام جوانب امررا درنظر بگیرید عقد نکاح و عروسی شایسته است.

اسفند — یکی از دوستان به شما پیشنهاداتی می دهد که پذیرفتن آنها به نفع شماست، کارهای کشاورزی و بذرافشاندن مناسب است.

مجله دنیای ورزش روزهای شنبه منتشر میشود

جلب دوستی و محبت با «مهره مار»

مریم ساوجی :مشاورحقوقی

خانم مریم ساوجی مشاور حقوقی صفحه خانواده ، با استناد به زیبایی ها و نازیبایی های «مار» حیوانی که سال‌جاری را بانام وی در پیش داریم ، مقاله‌ای نوشته است که حکایت از روش ورفتار های‌بعضی مردم این زمانه ما دارد . پاره‌ای از مردم که رفتارشان چه در چهار چوب خانواده خود و چه در اجتماع از رفتار سرزنش آمیز مار تلخ‌تر و دردناک تر است .

خانم ساوجی می‌نویسد :سال جدید را که بنام نامی مار رقم زده‌اند بهمه خانواده های گرامی درود میفرستم .

این جانور زبان بسته باوجود زبان دراز و دم وحشتناک و بوسه زهرآگین خود باید بار مصائب و مشکلات و فجایع و دگرگونی های نیک و بد زمانه، راکه درواقع حضرات آدمیان موجد آن هستند در عرض یک سال تمام بدوش بکشد .

یعنی متهم باشد به اینکه مانند سایر جانوران یازدمگانه همتای خود تحولات سعد ونحسی ایام وتقویم تقدیر را بر اندام زشت و منفور خود تحمل نماید ،اما در حقیقت مار با اینکه بسی‌منفور ووحشت‌آور و دشمن آدمی شناخته شده بوسیله همین آدمیزاد هوشیار و دانا مانندهمه حیوانات دیگر و مانند سایر موجودات طبیعت مورد استفاده قرار گیرد . مثلا از زهر ناب و قتالش برای تهیه تریاق‌وازپوست زیبا و پرنقش و نگارش برای لوازم تزئینی و حتی از روغن و سایر اعضاء واحشایش و مهمتر از همه از مهره مهرآفرینش که به عقیده رمالان و سوداگران سبرای جلب دوستی و عشق و محبت کافی است سودمی‌جویند. بخصوص این شایعه مابین خانم ها زیادتر است و معروف است که هر کس در جلب قلوب و عواطف دیگران چیره دست باشد و بتواند خود را همه جا وبیش هرکس جا کند ، میگویند مهره مار بهمراه دارد .

در صورتی که این جانور خطرناک و موذی با نیش‌زهر‌آگین و باهمه خوش نقش و نگاری خودش از روز ازل که آدمیزاد پابعرصه حیات نهادقبل از همه‌حیوانات‌دیگربا اومحشور وقرین بوده است و از همان‌آغاز خلقت زهر خطرناک خود را در قالب اغواگری وافسون سازی در کالبد حوا و آدم دمیده و بهر نیرنگ زوج خوشبخت رااز بهشت برین رانده است .

بهمین جهت است که مار را دستیار شیطان لعین نامیده‌اند که با فریب و وسوسه در جان آدمی آنها را فریفته و برای‌آنها سرنوشت تلخ تقدیر را رقم زده است .

اکنون چطور است که این جانور زشت و فریبکار و نقش آفرین علاوه برهمه‌اجزاو اعضای بدنش که مفید و قابل استفاده است مهره‌اش نیز بعنوان‌جادوی عشقو محبت مورد توجه و عقیده جستجوگران محبت است و مهره مار چه حقیقت داشته باشد یا نداشته باشد در ضرب‌المثل های عامیانه و در میان بعضی از خرافات پرستان سمبل مهر و محبت بشمار رفته است .

شاید بتوان گفت : بیشترکسانی که معتقد به اثرات‌مهره مهرآفرین مار هستند ، خورد نقشی در پیشدستی برای جلب‌محبت‌دیگران ندارند و برای ایجاد دوستی ها قدمی پیش نمی‌گذارند و هرگز دست محبت و یاری برای کسی دراز نمی‌کنند . کسانی نیزوجود دارند که محیط پکرنگی و صفا و صمیمیت در اطراف آنها وجود ندارد و حتی ، دمی و قلمی و قدمی مادی یا معنوی بەشکاردل های مردمان نمی‌پردازند تابەبینند که جادوی مهر و محبت چگونه در جان و قلب خود آدمی‌جوانه میزند نه در مهره مار ـ اما آنها که براستی «مهره‌مار» بهمراه‌دارند چه کسانی هستند ؟

آنها خود دلی پراز مهر و صفا و مردم دوستی دارند واز زبانشان و بیانشان و کردارشان محبت و صمیمیت می‌تراود ، دشمنی ها را با کدورت و عناد پاسخ نمی‌دهند و جواب خوبی رابیدی نمیدهند . در کانون خانواده خود محبت و عشق‌می‌آفرینند ودر جامعه روشنگر دیدگان و دل های مردمانند . درمقابل نیز کسانی هم هستند که مانند مار در تمام وجودشان‌رگه های خبث و شیطنت‌وسیاهکاری است .مانندمار رنگ عوض‌میکنند وبانقش و نگار ظاهری همچنان خود را اغوا می‌کنند و نەتنها نفعی برای دیگران ندارند ،بلکه مظهر رذالت‌ونادرستی وگزندگی بشمار میروند و در حقیقت‌روی مار را سفید کرده‌اند . اگر این حیوان زبان دراز لب بسخن‌می‌گشود ، اعتراض میکرد که چگونه باید گناهان و سیاهکاری های این آدمیانرا یک سال بگناه نام خود برعهده بگیرد . امید است که خداوند همه را از شر اینگونه آدمیان‌محفوظ ومصون بدارد .

پلیس راه‌میگوید:

توقف درسطح جاده اسفالت مثل آنست که کسی درمسیر سیل بایستد و بعداز سیل گله‌گی کند که‌چرا اورا باخود برده ، شما باسیل نروید و بهنگام توقفهای ضروری فقط درشانه خاکی جاده توقف کنید .

شماره ۸۲۱
تاریخ ۱۵ر۱ر۲۵۳۶

آگهی حراج مزایده

شهرداری رضائیه باستناد بند ۶ تصویب نامه شماره ۱۱ـ۱۳ر۱۰ر۳۵ انجمن شهر و تائید شماره ۳۴۴۴۸ ـ۶ر۱۱ر۳۵ استانداری آذربایجان غربی مقداری اثاثیه اسقاط و مستعمل ازقبیل میز وصندلی وتختخواب و رختخواب و تشك و نیمکت و بخاری وموتورسیکلت و لوازم کهنه ماشین ها و آهن‌آلات شکسته و پاره و غیره راکه درمحوطه رختشویخانه واقع در فلکه چیچست موجود میباشد از طریق مزایده حضوری (حراج)بفروش میرساند، داوطلبان‌خرید میتوانند از تاریخ انتشار این‌آگهی‌تاروز حراج برای بازدید وملاحظه اثاثیه‌ولوازم مورد فروش به‌محل مراجعه و از نزدیك ملاحظه نمایند .

حراج بمدت چهار روزمتوالی‌ازساعت ۹صبح‌الی ساعت ۱۳ روز یکشنبه مورخ ۴ر۲ر۲۵۳۶ شروع و تاساعت۱۳ روز چهارشنبه ۷ر۲ر۳۶ با حضور کمیسیون در محل محوطه رختشویخانه انجام خواهد یافت (در صورت عدم خاتمه کار عمل حراج متوالیا ۲ روزدیگر ادامه خواهد یافت) بهای اثاثیه فروخته شده نقدا دریافت و خریدار اثاثیه‌ولوازم خریداری را بایستی در عرض دو روزاز تاریخ خرید ازمحوطه رختشویخانه‌خارج نماید.

شهرداری در نگهداری و حفاظت اثاثیه فروخته شده هیچگونه مسئولیتی نخواهد داشت واثاثیه فروخته شده پس‌گرفته نخواهد شد .

هزینه باربری و حمل اثاثیه بخارج بعهده خریدار میباشد و از خریدار۳٪ بعنوان‌هزینه‌های‌انتشار آگهی‌وحق‌العمل حراجی وصول خواهد شد.

فریدون افشار ـ شهردار رضائیه

شماره ۲۸۴
۲۳ر۱ر۳۵۳۶

آگهی تجدید مناقصه

شرکت سهامی سازمان آب منطقه‌ای جنوب شرقی خرید و حمل و نصب تجهیزات مربوط به تامین نیروی برق «دیزل ژنراتور و لوازم‌تبعی» تصفیه‌خانه آب‌زاهدان را بمناقصه میگذارد .

مشخصات مورد مناقصه بشرح‌زیر است :

۱ـ ۴ دستگاه دیزل‌ژنراتور هریک بقدرت تولیدی ۴۰۰ کیلووات بافرکانس ۵۰ هرتس ولتاژ ۳۳۱ـ۴۰۰ ولت و با ۷۵۰ دوردر دقیقه و قدرت اسمی معادل ۷۲۰ اسب.

۲ـ محل شهر زاهدان میباشد .

۳ـ شرایط محل‌کار : ۱۳۷۰ متر ارتفاع ازسطح دریا و ۴۲ درجه سانتی‌گراد حرارت حداکثر .

۴ـ مدت انجام کار ۶ ماه از تاریخ امضاء قرارداد میباشد .

۵ـ پیشنهاد دهندگانی که مایل بشرکت در مناقصه میباشند میتوانند اسناد مناقصه راحداکثر تا تاریخ ۱۵ر۲ر۲۵۳۶ در ازاءپرداخت ۲۰۰۰ ریال ازدفتر سهامی شرکت سازمان‌آب‌منطقه‌ای جنوب شرقی واقع درتهران بلوار البرزابت خیابان میکده ساختمان امیر طبقه سوم دریافت دارند .

مدارک مناقصه شامل شرایط و دستورالعمل مناقصه ـ پیمان و مشخصات فنی یا عمومی‌ومشخصات فنی‌ویژه و نقشه فهرست مقادیر ـ مدارک و اطلاعات مربوط به پیشنهاد دهنده میباشد .

۶ـ پیشنهاد دهندگان می‌باید پیشنهادات خود را حداکثر تاساعت ۱۰ صبح روز سه‌شنبه ۳۱ر۲ر۲۵۳۶ دفتر شرکت سهامی سازمان آب منطقه‌ای جنوب شرقی به نشانی فوق تسلیم و رسید دریافت فرمایند .

پیشنهادات می‌باید دردوپاکت لاکو مهر شده‌بشرح زیر تهیه و تسلیم گردد .

پاکت الف ـ محتوی مدارک مناقصه بشرح فوق و ضمانت‌نامه شرکت در مناقصه .

پاکت ب ـ محتوی قیمت پیشنهادی به ریال که با حروف نوشته شده باشد .

۷ـ پیشنهاد دهندگان می‌باید ضمانت نامه بانکی شرکت در مناقصه بمبلغ دو میلیون و پانصد هزار ریال مطابق نمونه پیوست اسناد مناقصه بنام شرکت سهامی سازمان آب منطقه‌ای جنوب شرقی و با اعتبار سه ماهه از تاریخ افتتاح پاکات تهیه و ضمیمه پیشنهاد خود نمایند .

به پیشنهادات فاقد ضمانت‌نامه‌یاکمتر از مبلغ تعیین شده ترتیب اثر داده نخواهد شد .

۸ـ پاکات «الف» پیشنهاد دهندگان‌درساعت ۱۱صبح روز سه شنبه ۳۱ر۲ر۲۵۳۶ در محل فوق باز خواهد شد .

حضور پیشنهاد دهندگان یا نمایندگان آنهابامعرفی نامه لازم در جلسه مناقصه آزاد میباشد .

تاریخ افتتاح پاکات «ب» توسط کمیسیون مناقصه در جلسه افتتاح پاکات تعیین‌و اعلام خواهد شد .

مدیرعامل سازمان آب منطقه‌ای جنوبشرقی
آ ـ ۱۴۸۰

شهرداری اردبیل

۸۹م‌الف ۲۴ر۱ر۲۵۳۶

آگهی مناقصه

شهرداری اردبیل باستناد تصویب مورخه ۱۶ر۱۲ر۳۵ انجمن شهرو‌موافقت شماره ۱۴۱۸۱ ـ۱۷ر۱ر۳۶ فرمانداری اردبیل جدولسازی خیابان شاه تا کمربندی در سمت خلخال وجدولسازی خیابان ساحلی جنوبی حد فاصل بیمارستان و یعقوبیه طبق نقشه و ـ مشخصات موجود را با شرایط زیر از طریق مناقصه واگذار مینماید.

۱ـ مبلغ کل کاردرحدود ۳۰۰۰ر۰۰۰ ریال است که شهرداری مجاز خواهدبود آنرا تا ۲۵ درصد افزایش یا کاهش‌دهد.

۲ـ پیشنهاد دهندگان باید ازپیمانکاران واجد صلاحیت فنی و مالی بوده و صلاحیت آنان بگواهی دفتر فنی استان آذربایجان شرقی رسیده باشد.

۳ـ داوطلبان شرکت در مناقصه پس از دریافت برگ صلاحیت‌ازدفترمهندسی استان میتوانند تا آخر وقت اداری روز ۱۴ر۲ر۳۶ با پرداخت مبلغ ۳۰۰۰ ریال بحساب دفتر فنی استان در نزد بانك ملی شعبه مرکز تبریز اسناد و مدارك مربوط را از دفترمهندسی‌استان دریافت نمایند.

۴ـ پیشنهاد دهندگان بایستی معادل پنج‌در صدکل‌کار که‌بالغ بر۱۵۰ر۰۰۰ ریال میباشد بعنوان سپرده شرکت در مناقصه بحساب شماره ۸۱۲ سپرده شهرداری در بانك ملی اردبیل واریز یا معادل آن ضمانت بانکی ازبانکهای‌مجاز دریافت و ضمیمه اسناد نمایند.

۵ـ مدت انجام کار از تاریخ انعقاد مبادله قرارداد چهار ماه تمام میباشد.

۶ـ پیشنهادات بایستی در دو پاکت الف و ب لاك و مهر شده که بروی آن نوشته شده باشد مربوط بمناقصه‌جدول سازی خیابان شاه تا کمربندی تا آخر وقت‌اداری۱۵ر۲ر۲۵۳۶ بدفترشهرداری تسلیم و رسید دریافت دارند.

۷ـ پاکت (الف) بایستی محتوی‌برگ صلاحیت و تضمین نامه بانکی و سایر مدارك و اسناد مربوطه با مهر وامضاء پیشنهاد دهنده و پاکت (ب) محتوی‌برگ پیشنهاد باحروف‌وعدد بطور خوانا باشد وچنانچه پاکت (الف) ناقص باشد از باز کردن‌پاکت (ب)خودداری خواهدشد.

۸ـ پیشنهادات واصله در ساعت ۴ بعداز ظهر ۱۵ر۲ر۲۵۳۶ در کمیسیون مربوطه باز و قرائت خواهد شد وحضور پیشنهاد دهندگان در جلسه آزاداست و به پیشنهادات مبهم و مخدوش بـا مشروط ویا خارج ازحداعتدال ترتیب اثر داده نخواهد شد .

۹ـ شهرداری در رد یا قبول یك یا کلیه پیشنهادات مختار است .

۱۰ـ سپرده نفرات اول تا سوم تـا مبادله قرارداد نگهداری خواهد شد تا چنانچه برندگان اول تا سوم حاضربعقد قرارداد نشوند سپرده آنان به نفع شهرداری ضبط گردد.

۱۱ـ کلیه هزینه های متعلقه ازقبیل آگهی ، مالیات ، عوارض بیمه و غیره بعهده برنده مناقصه خواهد بود.

۱۲ـ سایر شرایط مناقصه در اسناد مربوطه مندرج است .

شهردار اردبیل ـ شاهعلیزاده

دنیای ورزش با مطالب متنوع امروز منتشر شد

پاکستان درآشوب وهرج ومرج فرو رفته

رویتر

بوتو درگیر مشکلات غول آسا

در اوایل ژانویه پیش به محض آنکه تصمیم مربوط بهبرگزاری انتخابات عمومی ، در پاکستان، اعلام شد در چندین شهر بزرگ این کشور تظاهرات اعتراض آمیز و آشوب های سیاسی بزرگی علیه ذوالفقار علی بوتو نخست وزیر برپاشد و نیزاختلاف نظرهای شدیدی در حزب مردم برهبری بوتو بروز کرد .

این وضع عصیانی در سراسر دوران مبارزه های انتخاباتی ادامه یافت ـ خاصه آنکه گفته شد عوامل دولتی در آستانه روز نام نویسی انتخاباتی نامزد های ائتلافی مخالف راربوده‌اند تا امکان نام نویسی آنها از بین برود و بدین ترتیب حق آنها برای شرکت در انتخابات واحراز کرسی نمایندگی سلب شود .

همچنین گفته شد که حکومت بوتو عده‌ی از نامزدهای انتخاباتی مخالف را به بهانه های مختلف دستگیر و زندانی کرده تا از نامزدی خود برای احراز کرسی نمایندگی صرف نظر کنند . درهمان احوال براثر درگیری های شدید تظاهر کنندگان و ماموران پلیس که منجر به گشودن آتش به روی جماعت های تظاهر کننده در شهر های مختلف شد برتعداد کشتگان و زخمی ها هفته به هفته افزوده گردید واین امر خود دامنه نارضایی از حکومت بوتو را وسیع‌تر کرد .

گروه های مخالف

تنها طی دوروزه رای‌گیری آشوب ها و درگیری ها اندکی فروکش کرد ولی به محض آنکه نتیجه های انتخاباتی دروز ۸ مارس (۱۸ اسفند) اعلام شد ، اوضاع آشفته شهرها بدتر و آشفته‌تراز پیش شد. یکصد و پنجاه و پنج کرسی از ۲۰۰ کرسی مجلس ملی را نامزد های انتخاباتی حزب‌مردم به رهبری بوتو اشغال کردند ، و فقط ۳۶ کرسی دراختیار گروه مخالف قرارگرفت آنگاه این گروه که بنام اتحاد ملی پاکستان موسوم شد مرکب از ۹ حزب کوچک و فعال ـ بسازمان دادن تظاهرات وسیع اعتراض‌آمیز پرداخت و باعنوان کردن این ادعا که در انتخابات تقلب شده ، خواستار لغو نتایج انتخاباتی و برگزاری انتخابات تازه‌یی شد . دوهفته بعد، پس ازآنکه ایندیراگاندی ، در

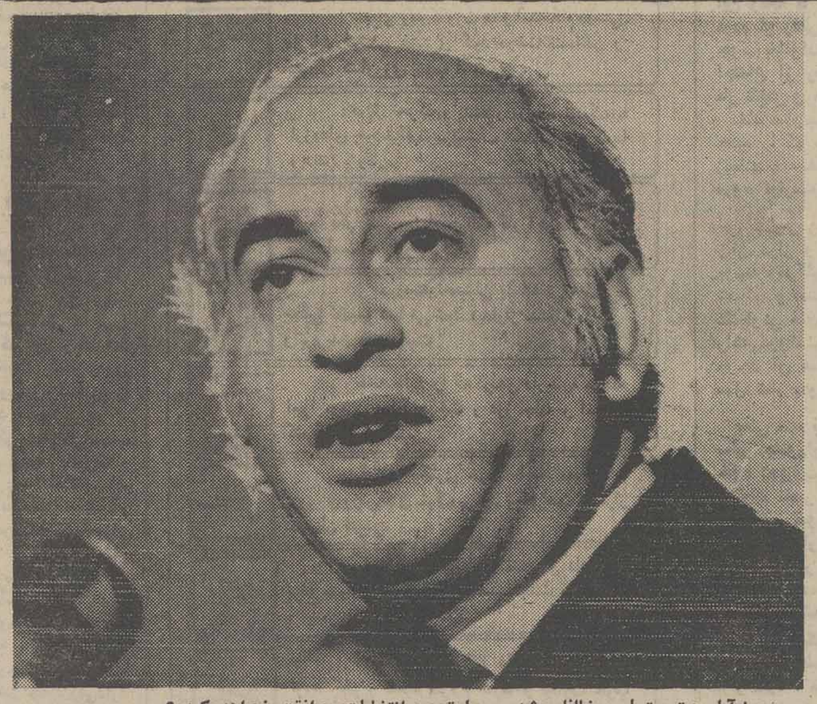

★آیا بوتو تسلیم مخالفان شده ، با تجدید انتخابات موافقت خواهد کرد ؟

انتخابات هند ، باشکست بزرگی مواجه شد وکنار رفت افتشاشات انتخاباتی پاکستان ، اوج و شدت بیشتری پیدا کرد.

در همین احوال تظاهرات پرآشوب یکشنبه پیش در لاهور ، نه فقط نشان داد که فشار جناح مخالف تاچه حد شدید است ،بلکه این فشار در پنجاب که مهمترین حوزه های انتخاباتی پاکستان در آن واقع است به‌حدی رسید که امکان داشت نتایج انتخاباتی این حوزه ها لغو شود .

مسئولیت تخلف

رئیس کمیسیون نظارت بر انتخابات تاکنون‌این واقعیت را پذیرفته است که‌او بر دستگاهی تکیه کرده بود که به‌آن هیچ نظارت مستقیمی نداشت . بنابراین کمیسیون زیر نظر او نمیتواند مسئولیت تخلف و رفتار بد دیگران را برعهده بگیرد .

اما همچنین نمیتوان تردید کرد که حتی اگر تخلف های مورد ادعا هم نمیشد بازهم اتحاد ملی پاکستان نمی‌توانست در انتخابات برنده شود .

اوضاع عمومی پاکستان ، اگر چه از لحاظ آزادی های مدنی وسیاسی محدود تراز هند در زمان برقراری حالت فوق‌العاده نیست .اما این یک واقعیت مشخص است که ازسال ۱۹۷۱ یعنی ازهنگام جدایی پاکستان شرقی (بنگلادش) از قلمرو پاکستان دریاکستان حالت آرامش کمتر به چشم خورده‌است. دراین مدت بسیاری ازهمکاران بوتو به صف مخالفان وی پیوسته‌اند اما هیچ یک از آنها در عرصه‌سیاسی پاکستان شخصیت هایی مقتدر چون نارایان یا موراجی دسایی درهند نبوده‌اند .

بوتو در حالی که از پذیرفتن درخواست مصرانه «اتحاد ملی پاکستان» برای تجدید انتخابات خودداری کرده در برابر تظاهرات عمومی مخالفانش ترکیبی از سیاست «قهر و آشتی» را به کار برده است واکنش پیشین او در برابر «اتحاد ملی‌پاکستان» تا حدودی شبیه همان واکنشی بود که بانو گاندی در سال ۱۹۷۵ بااعلام حالت فوق‌العاده در هند علیه مخالفان خود نشان داد .

اما اکنون بوتو به گذشت هایی در برابر مخالفان موتلف خود در اتحاد ملی پاکستان تن داده که ممکن است موجب رضایت خاطر آن ها بشود. ازآنجا که بیشتر رهبران مخالف بوتواکنون در بازداشت هستند و آن هاهم به نوبه خود سرسختی شدیدی نشان میدهند . مارشال اصغر خان نیز با آزادی خود از زندان مخالفت کرده مگرآن‌که‌انتخابات تازه‌یی اعلام شود .

بدین ترتیب است که دوطرف مبارزه دریاکستان خود را درگیر معارضه‌یی شدید کرده‌اند که زیان آن فقط متوجه مردم است و در چنین وضعی‌است که گفتگو برای‌نوعی آشتی کاملا لازم شده است .

ازسوی دیگر استعفای همکاران نزدیک بوتو از حزب مردم وضع دشواری برای دولت پاکستان بوجود آورده و موضع بوتورا در برابر جبهه متفق مخالفان ضعیف تر کرده است . بااینحال باید منتظر ماند ودید که بوتو برای ازمیان بردن‌مشکلات غول‌آسا ـ و آرام کردن اوضاع مغشوش ـجلوگیری از کشتار های‌سیاسی و بطورکلی اعاده نظم به شهرهای ناآرام و در هرج‌ومرج فرو رفته پاکستان ، چه ابتکار ها و تدابیر تازه‌ای بکار خواهد بست .

سقوط «شابا» برای غرب فاجعه بار خواهد بود

حقایق پشت پرده جنگهای زئیر

ژون آفریك

★ موبوتو، سقوط « شابا » بهانه‌سرنگونی حکومت‌اوخواهد بود.

بحرانی که حمله‌ژاندارمهای سابق کاتانگا به ثروتمندترین ایالت زئیر بوجود آورده با کمک‌های لجستکی فرانسه به نیروهای زئیر ومغرب ومداخله «محدود» آمریکا ابعادگسترده‌تری پیدا کرده و بیک بحران بین‌المللی تبدیل شده است .

«انگولا» مبداء حمله‌ژاندارم های مزدور است بارها تاکید کرده که کوچکترین دخالتی درحوادثی که در ایالت «شابا» روی میدهد ندارد .

اما قدر مسلم این است که ژاندارمهای پیشین موسی ـ چومبه در برپاکردن آشوب در مناطق جنوبی زئیر تنها نیستند پس چه کسانی پشت ژاندارم های سابق قرار گرفته‌اند ؟

اندکی پس از اعلام خبر هجوم « مزدوران » به ایالت شابا» جبهه آزادی‌بخش ملی کنگو «باصدور اعلامیه‌ای در پاریس مسئولیت حمله به‌مناطق جنوبی زئیر را بعهده گرفت .

در بروکسل» نهضت اقدام‌برای رستاخیز کنگو» همبستگی خود را باجبهه آزادی‌بخش تاکید کرد .

در ژنو « آنتوان‌گیزنگا » همرزم پیشین «پاتریس لومبا » نیز بنوبه خود وارد صحنه شد واعلام داشت ، رزمندگان مخالف موبوتو ، تا پای جان خواهند جنگید .

هنوز معلوم نیست کهژاندارم های جنبش های آزادی‌بخش وهواداران گیزنگا یک جبهه متشکل علیه رژیم‌موبوتو»تشکیل داده‌اند یا جداگانه بمبارزه با دولت کین‌شازا برخاسته‌اند .

تا آنجا که روشن است جبهه آزادی‌بخش و جنبش اقدام سازمانی بنام « اجتماع کنگوئی های ترقیخواه تشکیل داده‌اند.

رهبری جبهه آزادی‌بخش ملی کنگو را « تاتانیل میسومبا » مسئول نظامی ژاندارمهای‌سابق کاتانگا بعهده دارد. جبهه آزادی‌بخش دفتری در پاریس دایرکرده که بوسیله یکی از کارمندان سابق رادیوی زیر کنترل موسی‌چومبه‌اداره‌میشود.

مقر « جنبش اقدام برای رستاخیز کنگو » نیز در بلژیک است. یکی دیگر از سازمانهای مخالف رژیم موبوتو « جبهه سوسیالیست آفریقا » است که رهبری آن را « کلئوناس ـ گامیتاتو» وزیر کشور دولت « سیریل‌آدولا » را بعهده‌دارد.

« کلئوناس» هنگامی که موسی‌چومبه درسال ۱۹۶۴ نخست‌وزیر کنگو شد به گروه مخالفان وی پیوست .

مخالفت‌سرسخت

او از سال ۱۹۷۰ درفرانسه زندگی می‌کند و یکی‌ازمخالفان سرسخت ژنرال موبوتو است. « نیروهای دموکراتیک برای آزادی کنگو برهبری « گیزنگا» متشکل‌ترین سازمان سیاسی مخالف موبوتو است که ازحزب انقلابی خلق ، حزب لیبرال کنگو و حزب خلق‌آفریقاتشکیل میشود.

« گیزنگا» در دوران‌حکومت «پاتریس‌لومبا» مدت کوتاهی معاون نخست‌وزیر بود و پس‌از آن کنگو را ترک گفت واز سال ۱۹۶۹ در مسکو وپراگ بسر می‌برد اما پس از حوادث اخیر زئیر به ژنو رفته است.

این سازمان ها چه وقت تشکیل شده‌اند ایدئولوژی و برنامه آنها چیست؟ پاسخ‌دادن باین سئوال دشوار است چرا که تنها پس‌ازحمله ژاندارمهای سابق به ایالت « شابا» نام این سازمانها برسر زبانها افتاده است .

ظاهرا میان‌جبهه‌آزادی‌بخش ملی کنگو وژاندارمهای سابق کاتانگا تماس نزدیکی‌وجوددارد ژاندارمهای سابق‌واعضای‌جبهه آزادی‌بخش سلاحهای مورد نیاز خود را از کجا بدست‌می آورند؟ باین سئوال نیز نمی توان پاسخ قطعی داد. دولت زئیر مدعی است که نیرو های کوبائی با استفاده از سلاحهای مدرن ساخت کشور های‌اروپای شرقی در کنار ژاندارمها نبرد می‌کند .

زئیر که پس‌ازنیجریه دومین ارتش مجهز افریقای جنوب صحرا را در اختیاردارد برای مقابله با « هجوم بیگانه » ـ کشور های میانه‌رو افریقا و غرب را بیاری طلبیده است .

ارتش زئیر

ارتش زئیر ازچهل و چهار هزار سرباز زیر برچم‌وبیست‌و هزار ژندارم « گاردملی تشکیل میشود.

شماره‌ارتش زمینی زئیر در حدود چهل هزار نفر است که از یک هنگ زرهپوش ـ یک گردان مکانیزه ـ چهارگردان پیاده‌ـ هفت گردان چترباز و چهارگردان ـ گارد تشکیل میشود.

نیروی هوائی سه هزارنفری زئیر ۳۴ شکاری جنگنده ـ یک اسکاردان هواپیمای نیروبرویک واحد هلیکوپتردراختیار دارد.

نیروی دریائی زئیر نیز از دوناو ، دوناوچه ازدرافکن نگهبان ساحلی و ششصد تفنگدار اروپائی تشکیل میشود.

با اینحال ژاندارمهای‌سابق، توانستند درنخستین روز های حمله چند موضع استراتژیکی مهم را اشغال کرده و شهر معدنی «کولوزی»را تهدید کنند.

همزمان با هجوم‌ژاندارمهای سابق ، به ایالت «شابا» بهای مس دربازار های بین‌المللی بطور محسوسی بالا رفته است.

کولوزی باهشتادهزارجمعیت یکی از «درن‌ترین شهر های زئیر است. و ۲۷ هزار کارگر که پنج هزار نفرشان اروپائی هستند در کارخانه‌هاوتاسیسات مس این شهر کار می‌کنند باین ترتیب شهر کولوزی را میتوان «روهر» (شهر صنعتی‌معروف آلمان) زئیر نامید و اشغال‌آن بدست مخالفان موبوتو نه تنها برای زئیر و کشورهای میانه‌رو افریقا بلکه برای غرب‌یک‌فاجعه خواهد بود.

امریکا پس از مدتی شک و تردید تصمیم گرفت بدولت کین‌شازا برای سرکوبی‌شورش ایالت جنوبی « کمک محدود » بدهد. فرانسه و بلژیک نیز از مدتی پیش ساز و برگ نظامی واسلحه موردنیاز ارتش زئیررا تامین می کنند.باین‌ترتیب‌پس‌از حمله دیپلماتیک شوروی و کوبا اکنون قاره سیاه شاهد مبارزه شدیدی میان شرق و غرب‌شده وهنوز معلوم نیست این مبارزه چه حوادثی را بدنبال خواهد داشت .

از : دیلی امریکن

چاپ رم

اقلیت‌های نژادی وگروه‌های اخلاقی مایه‌نگرانی کرملین هستند

روزنامه «دیلی امریکن» چاپ رم در تفسیری زیر عنوان گروه های اخلاقی ، اقلیت روس های حاکم بر شوروی را تهدید میکنند ، بقلم«ژوف هارش» مشکلات داخلی شوروی را مورد بررسی قرار داده و نوشته است :

پشتیبانی های رئیس جمهوری امریکا از حقوق بشر ، آشکارا برای لئونید برژنف دردناک است.مسکو اینگونه مطالب را نمی ـ پسندد ، برژنف از سخنان کارتر رنجیدو متقابلامطالبی بیان میکند تا خشم خودرا فرو نشاند . برژنف خیلی بیشتر از مردمی که در آن سوی مرز های شوروی‌در اروپا بسر میبرند ، خطررا درک میکند ، زیرا ، بنا بقول‌مجله اکونومیست‌چاپ لندن ، هم‌اکنون در اتحاد جماهیر شوروی ، روسها در اقلیت قرار میگیرند زیرا دیر یا زود دیگر اقوام اتحاد جماهیر شوروی بر روسهای‌حاکم پیشی‌خواهند گرفت .

وقتی جیمی کارتر درباره نقض حقوق‌بشر درشوروی سخن میگوید ، مقصود او و دیگر مردم غرب ، دو میلیون‌و پانصدهزار یهودی شوروی هستند . در حالی که جمعیت۲۵۷میلیون نفری اتحاد جماهیر شوروی از دهها اقلیت نژادی تشکیل شده است که کوچک ترین آنها تاجیک ها هستند . تعداد تاجیک‌ها در شوروی دو میلیون‌و یکصد هزارنفر است .

نگرانی برژنف

«دیلی امریکن» مینویسد: برژنف اینک بخاطرنارضائی دیگر گروه های اخلاقی که جمعیت هریک‌ازآنها بمراتب بیش از یهودیان وتاجیکها است ، احساس نگرانی‌می‌کند ، زیرااگر تنها یهودیان قوم ناراضی امپراتوری برژنف بودند ، نگرانیهایش نسبتا کمتر میشد .

دشوار ترین مسئله‌ای که برای کرملین وجود دارد، این است که اگر بخواهد به شکایات یهودیان‌رسیدگی کند و به‌آن‌خاتمه بخشد ، امتیاز هائی که قائل میشود موجب خواهد شد که دیگر گروه های اتحاد شوروی را به خواست ها ومطالبات تازه تشویق کند » .

شاید در خارج از شوروی دربازگوئی‌میزان نارضایتیها گزافه‌گوئی شده باشد ، لیکن در این مورد تردید نیست که مجموع جمعیت اسلاوهادرسراسر شوروی بیش از یکصد میلیون نفر نیست . یعنی علاوه بر روسها ، اوکرائین و بیلو روسیه نیزازنژاد اسلاوند، اوکرائین چهل میلیون ، بیلوروسیه ده میلیون و روسها پنجاه میلیون‌نفرند. در حالی که کل جمعیت شوروی ۲۷۵ میلیون نفر است .

بنا بر این اسلاو ها از دیگر اقلیت های نژادی کمترند . در مقابل‌اسلاو ها، دهها میلیون غیر اسلاو در شوروی زندگی میکنند که فرهنگ ، مذهب سنت‌های جداگانه و مخصوص‌بخود دارند .

روسها فقط در منطقه روسیه بزرگ ، اکثریت دارند و در دیگر مناطق اتحاد جماهیر شوروی مانند «لیتونی»، «مولداوی» ـازبکستان که مردمانش روس نیستند ، تمام مشاغل مهم به روسی‌نژاد هاسپرده شده و در حقیقت یک‌اقلیت براکثریت حکومت میکند .

فشار وخفان

بطور کلی امپراطوری برژنف دستخوش پریشانی و تیرگی اوضاع شده و به دریای متلاطم نارضایتی های نژادی وارد میشود. یهودیان فقط یکی ازاقلیت های ناراضی‌هستند درحالی که‌پنج میلیون مردم‌استونی، لیتونی و لیتوانی نیز از هیئت حاکمه‌روسها رضایت ندارند . این اقوام که در جنگ‌دوم‌جهانی سرزمینشان بوسیله شوروی اشغال شد، مسیحی مذهب‌اند ،اما در ۳۲ سال گذشته از روسی شدن سرباز زده و برای رهائی از فشار ها و خفقان بیرحمانه مسکو ، مبارزه کرده‌اند ، همچنین چهل‌میلیون مسلمانان‌آسیای مرکزی ، که پر جمعیت ترین مناطق اتحاد شوروی را تشکیل میدهند و تعدادشان سال به سال بیشتر میشود و نژادی جداگانه دارند از مسکو رضایت ندارند .

سرزمین مسلمان نشین آسیای مرکزی اندکی پیش از قرن بیستم ، زیر سلطه روسها درآمد ، روسها تجاوز و اشغال سرزمین‌های آسیای مرکزی را در سال ۱۸۴۰ آغاز کردند و پس از پنجاه سال درگیری های خونین،در سال ۱۸۹۰ این مناطق‌را زیر سلطه‌خود درآوردند .

تسلط روسها بر اقوام آسیای مرکزی نتوانست سوابق تاریخی این مرز و بوم را از خاطرات محو کند و امروز مردم این مناطق کار های درخشان پیشینیان خود را در خاطر نگاهداشته‌و میدانند که اجدادشان امپراتوری بزرگی داشتند و بر مناطق گسترده‌ای حکمروائی می‌کردند . بهمین‌خاطر است‌که رنج و اندوه و نارضایتی های‌مسلمانان آسیای‌مرکزی آشکار میشود.

«دیلی امریکن» سپس به اوضاع و احوال ایالات متحده اشاره میکند و می‌نویسد : شرایط درآمریکا شکل دیگری دارد،درسراسر امریکا گروهی‌دیده نمیشود که بخواهددر صورت‌امکان این کشور را ترک کند و یا در صورت توانائی‌کشور جداگانه‌ئی تشکیل دهد و چون درا لات متحده‌مسائل اختلافات گروهی وجود ندارد ، درک مشکلات برژنف برای امریکائیان دشوار است .

اتحاد شوروی کشوری نیست که از یک قوم تشکیل شده باشد ،بلکه اقوام‌بسیار مختلف را در بر میگیرد و در اصل یک امپراتوری است که اعضاء بزرگترین گروه اخلاقی روسیه بزرگ بر دیگر گروه های اخلاقی، حکومت میکند و گروه های اخلاقی‌زیر سلطه‌روسها‌قرار دارند.

برای عده‌ای این سئوال مطرح میشود که آیا این نظام امپراتوری و حکومت یک قوم بر اقوام متعدد ، متلاشی خواهد شد ؟

ملیت طلبی

در حال حاضر هیچکس نمیتواند پاسخ قاطعی باین سئوال بدهد ، مسکو این اندیشه را پندار رویائی دشمنان شوروی میداند و آنرا اکیدا رد میکند و در عین حال با مشاهده کوچک ترین علائم تجزیه طلبی و مخالفت با اتحاد جماهیر شوروی این تمایل راشدیدا سرکوب میکند . و در هر گوشه‌ای از امپراتوری که ملیت طلبی احساس شود، آن روحیه را خفه میکند ، همین روش موجب میشود که اظهارات جیمی کارتر رئیس‌جمهوری‌امریکا درباره حقوق بشر را ، روشی‌غیر دوستانه تلقی کنند ، زیرا سخنان کارتر میتواند در ایجاد شورش و توسعه نارضایتی بین ملیت های مختلف اثراتی داشته‌باشد. کارتر میگوید بین جانبداری او ازحقوق بشر وعلاقه‌اش برای‌انجام معاملات‌بازرگانی و امضاء پیمان کاهش‌سلاح های اتمی با شوروی ، ارتباطی وجود ندارد .

بااینحال رهبران‌شوروی اظهارات کارتر را حمله‌ای شدید به یگانگی و وحدت اتحاد شوروی تلقی میکنند.

۴ـ گزارش جامع علل بروزبزرگترین سانحه هوایی درجزایرقناری

از: تایم

علاوه براین ـ هر ساله ـ هر فروند از بوئینگ‌های۷۴۷ به داخل آشیانه‌ها برده میشود و در آنجا مدت دو هفته دهها نفر از کارگران مکانیک که بالاترین درجات تخصص را دارندتمام‌قطعات مفصله هواپیما را ـ قطعه به‌قطعه ـ باوسواس کارآگاهان شکاکی که بدنبال بسته‌های هروئین پنهان شده میگردند مورد بازرسی قرار میدهند. در جریان این‌بازرسی ها هر پنج مهره و حتی هر رشته‌ای از هزاران تکه سیم های بزرگ و کوچکی که در ساختمان سیستم‌های مختلف هواپیما بکار رفته است بدقت وارسی میشود. موتورهای بوئینگ ۷۴۷ هنگام کارکردن متصل به سیستم‌های کنترل و ارتباطی خطاناپذیری هستند که در هر لحظه ـ بدون وقفه و فتور طرز کار موتور را به قسمتهای کنترل کننده گزارش میدهند. بساط عملیات‌و مقررات کنترل و تعمیر و نگهداری بوئینگ‌های ـ ۷۴۷ درواقع به اندازه‌ای مفصل و پیچیده و پرخرج است که طبق تخمین مدیران هواپیمایی « تی ـ دبلیو ـ آ» (بزرگترین شرکت هواپیمائی تجارتی در امریکا و احتمالا جهان) ۳۰۰ میلیون دلار از طرف این موسسه تنها به تامین قطعات یدکی و تجهیزات ناوگان جمبوجت‌های شرکت یادشده اختصاص یافته است. و برای آنکه اهمیت این گفته‌درکشود باید یادآوری کرد که تنها تا گذشته‌ای نه چندان دور ـ یک موسسه هواپیمایی میتوانست با صرف ۳۰۰ میلیون دلار پول ناوگان کاملی از هواپیماهای مورد نیازش را خریداری کند.

خلبانان

مردانی که جایگاه سمت‌چپ (یا جای خلبان) را در جت‌های مورد استفاده‌مهمترین‌موسسات حمل‌ونقل هوایی بازرگانی جهان اشغال میکنند بدون‌تردید پروازکنندگان باشکوهی‌هستند. آنها ازطریق سیستمی بهشامخ ترین قلل حرفه خود ارتقاء یافته‌اند که هدف‌اصلی طراحان آن سیستم طرد و غربال کردن افراد فاقد صلاحیت بوده است .

در امریکا طبق تجربه‌ای متداول خلبانی که دارای عنوان کاپیتانی یک بوئینگ‌ـ ۷۴۷ است معمولا مردی است که به نیمه سالهای ۵۰ تا ۶۰ سالگی عمر خود رسیده و به این حساب خلبان بسیارمجربی است که تا قبل از رسیدن به سن کنونی‌اش مدت ۳۰ سال و گاهی‌طولانی‌تر ازاین‌مشغول پرواز بوده است . چنین‌کسی احتمالا هنگامیکه‌نخستین‌سالیان بعد از سی سالگی را میگذراند به‌استخدام موسسه مخدومخود درآمده و پیش از آنکه تبدیل به یک کاپیتن یا خلبان شود ـ الزاما دوره ۷ ساله رابعنوان کمک خلبان پشت سر گذاشته است .

صرف‌نظرازهرمقام ومرتبه‌ای که‌یک‌خلبان داشته باشدآموزش مداوم کاری است که هرگز برای او متوقف نمیشود . چه در درون کابین هواپیمای جت مدرنی که در حال پرواز است و چه در آزمایشگاههای‌زمینی که بطرزی شگرف شباهت به فضای درون کابین‌یک‌هواپیمای جت دارند ـ خلبان دایما با تجربه‌اندوزی‌در کاربرد ادوات و سیستم‌های مختلف فرودآمدن و یا روش‌ها و مقررات مربوط به شرایط اضطراری سروکار دارد. طبق ضوابطی که از طرف اداره هواپیمائی فدرال امریکا اعمال میشود هرشرکت حمل‌ونقل هوایی قانوناموظف است که در هر سال دوبار لیاقت و صلاحیت خلبانان‌خود را آزمایش کند. و نتایج‌آزمون ها را به اداره مذکور گزارش دهد .

نواقص فنی

علاوه براین بازرسان اداره هواپیمائی فدرال امریکا اختیار قانونی دارند تا مطلقا بدون اعلام قبلی ـ سرزده در یک فرودگاه از پلکان‌هواپیما بالاتر بروند و در اطاق کابین‌پروانه کار و سایر مدارک خلبان را بازرسی کنند. در مواردی که حدوث پاره‌ای نواقص یا کاستی‌های مهم در یک هواپیما و یا نزد خدمه آن سوء ظن بازرسان آژانس هواپیمائی فدرال را برانگیخته باشد ـ انجام بازرسی‌های غافلگیرانه و وسواس‌آمیز به شش ماه یکبار تمام‌خلبانان شرکتهای‌هواپیمائی موظفند معاینات‌جسمانی منظمی را که از نظر اداره مذکورجنبه الزامی دارد بگذرانند و هر سال انجام چنان معایناتی از طرف مقامات مسئول شرکت هواپیمائی مخدوم خلبان نیز اجباری تلقی میشود. کاری که بوسیله یک خلبان انجام می گیرد یکی‌ازمشاغل‌انگشت‌شماری است که درآن عامل سن برای ترفیع دارای ارزش و اهمیتی بسیار بزرگ و حیاتی تلقی میشود.

چون این قسمت در مقررات بخودی خود بدان معنی است که خلبان یک هواپیمای جت مسافربری تنها بعد از طی‌مدتی طولانی به‌اصرار تجارب‌گرانبها و اطمینان بخش نایل آمده است. خلبانی که یک بوئینگ‌ـ ۷۴۷ را هدایت می‌کند کسی

ایمنی سیستم‌های خطاناپذیر هواپیماها

است که غالبا ۲۰ هزارساعت و یا بیشتر از آن سابقه و تجربه درپرواز دارد . حداکثر پروازی که او باید در هرماه انجام دهد از ۶۵ تا ۷۰ساعت تجاوز نمیکند ولی به‌ازای‌همین اندازه کارکردن حقوقی که به او میدهند میتواند به۱۰۰هزار دلار در سال بالغ گردد.

باوجود تمام این احتیاط ها خلبانان گاه وبیگاه هواپیما ـ هایشا ن را درهم می‌شکنند و سرنگون می‌کنند ویکی‌ازدلایل اصلی وقوع سوانح هوایی که در آن عامل «خطای‌انسانی» مسئول شناخته میشود (عاملی که ضمنا آژانس هواپیمایی فدرال را نیز عمیقا نگران می کند) ـ بطور ساده عبارت‌از این است که حواس خلبان‌ها گاهی دستخوش پراکندگی میگردد . بنا بر یکی از تعاریفی که در قاموس حرفه‌ای دنیای هوانوردی مصطلح است ـ پراکندگی حواس خلبان به دلایلی که اساسا جنبه اختیاری و کنترل پذیر دارد عبارت از موردی است که‌درآن «انضباط کابین »نقض شده است . نمونه غم‌انگیزی از این نوع سوانح در۱۱ سپتامبر ۱۹۷۴ هنگامی اتفاق افتاد که یکی از هواپیما های جت دی‌ـ سی‌ـ ۹ متعلق به شرکت هواپیمایی امریکایی «ایسترن» در دقایقی که برای فرودآمدن آماده‌میشد درنزدیکی شهر «شارلوت» در کارولینای شمالی سقوط کرد. در جریان تحقیقاتی که بعدا در اطراف این حادثه انجام گرفت ـ لز «جعبه‌سیاه» هواپیمای قربانی سانحه نوارهایی بدست آمدکه نشان داد خلبان ـ هنگام کم کردن ارتفاع و درخلال مانور برای تدارک فرودآمدن بایکی دیگر از خدمه هواپیما سرگرم گفتگوی دوستانه‌ای درباره مسائل مختلف از قبیل ادغام نژادهای‌سیاه‌وسفید وموضوع عفو ریچارد نیکسن رئیس جمهور اسبق امریکا بعد از استعفای وی بدنبال رسوایی واترگیت و حتی راجع به امتیازات اتومبیل‌های ژاپنی بوده است .

قطعات هواپیما

در سانحه شاراوت جسد خلبان و ۷۱ نفر دیگر راکه مسافران و خدمه هواپیمای «ایسترن» بودند بعدا از میان قطعات لاشه درهم شکسته آن بیرون آوردند.

از هنگام وقوع آن فاجعه و سوانح انگشت‌شمار دیگری که درنتیجه بی‌اعتنایی خلبانان به علائم هشدار دهنده ادوات کنترل در داخل کابین هواپیما هابوجودآمد ـ اداره‌هوانوردی فدرال و شرکت‌های حمل ونقل هوایی بسختی تلاش کرده‌اند تا به شدت واستحکام‌انضباطی که باید در داخل کابین رعایت شود،بیافزایند. اغلب‌کارشناسان هواپیمایی عقیده دارند که نتایج رضایت‌بخشی از این کوششها بدست آمده است.

کنترل کنندگان ترافیك هوایی

از لحظه‌ای که یک خلبان برای اوج‌گرفتن ازباندفرودگاه تقاضای اجازه از برج کنترل می‌کند ـ صرف‌نظر ازهراندازه عمری که از وی گذشته باشد و بدون توجه به این مطلب که وی احتمالا خلبانی است که زلفانش در طول سالیان خدمت متمادی در آسمانها مانندنقره سفید شده است ـ به حکم وظایفی که برای وی در نظر گرفته‌اند ناگزیر است تا از نزدیک با شخص دیگری همکاری کند که جای او در زمین است و معمولا دهیابیست سال جوانتر از خود وی و در رفتار وکردار ظاهری همان اندازه عصبی و دارای ضعف تحرک‌پذیری است که خلبان هواپیما میتواند بدان اندازه خونسرد و دارای تسلط بر اعصاب خود باشد . ماموران کنترل ترافیک هوایی بعنوان یک گروه حرفه‌ای افرادی هستند که اعتماد به نفس وافر یکی از مهمترین سجایای‌فردی آنان است‌وعلیرغم فشارمداومی که کارروزمره برسیستم‌اعصاب آنان واردمی‌کند ندرتا‌استیلای را که بر فکرها و تصمیمات خود دارند از دست میدهند .

افراد این گروه که صفوفشان تنها معدودی از زنان را دربر میگیرد فی‌الجمله حرفه‌ای‌های صیقل یافته‌ای بشمار میروند . هر روز پس از روز دیگربدون آنکه مسافران هواپیماها ـ در اعماق آسمان تقریبا از هیچ چیز آگاهی داشته باشند ـ ماموران کنترل ترافیک هوایی خلبانانی را که احیانا در هوا سرگردان شده‌اند وخود را به دردسری دچار می‌یابند یاری میدهند و آنها را هدایت می کنند تا بسلامت فرود آیند.

سوانح هوایی

در وصف اهمیت حیاتی کاری‌که ماموران‌کنترل ترافیک هوایی انجام می‌دهند شایدتنها ذکر این نکته کافی باشد که سوانح‌هواپیمایی ازکوچکترین فقرات تا بزرگترین فاجعه‌ها ممکن است در نتیجه حدوث ناچیزترین تصادفات‌قابل‌اجتناب و یا پرهیزپذیر روی دهد و به قیمت جان صدها نفر تمام شود. چنانکه فاجعه فرودگاه که به مرگ و مثله‌شدن فجیع بیش از ۵۰۰ نفر منجرگردید تنها به این دلیل بوجود آمد که خلبانان دو هواپیمای‌هندی و امریکایی ـ وشاید نیزمامور کنترل ترافیک هوایی در برج کنترل‌فرودگاه‌ـ مرتکب‌اشتباهی شدند و آن برخورد مرگبار را تنهادردقایقی که‌دوهواپیمای غول‌پیکر برای برخستن از باند فرودگاه آماده میشدند ـ ایجاد کردند.

دقت درارتباطات عامل‌دیگری است که در دنیای هواپیمایی اهمیت حیاتی کسب می‌کند . برای کاستن از ریسک باخطر احتمالی فهم نادرست پیام‌هایی که بین برج کنترل یا فرودداه و کابین یک هواپیما ردوبدل میشود یک مامور کنترل‌ترافیک هوایی اکیدا از داشتن این حق محروم و ممنوع است که به خلبان جمله‌ای مانند «برای برخاستن حرکت کند» بگوید .

درواقع ادای صرف کلمه «برخاستن» ازطرف مامورکنترل ترافیک هوایی خطاب به‌خلبان هواپیمایی که بر روی باند یک فرودگاه نشسته است می‌تواند در ذهن‌خلبان پاسخ خطرناکی را بدنبال آورد که بصورت شروع بیموقع‌حرکت‌وی برای برخاستن خودنمایی کند.

ناتمام

کار مردم را بمردم بسپارید

گاهی بعضی از مسایل یا مطالب سبب میشود انسان دست‌به‌کاری‌زند که از حیطه توانایی و قدرتش بیرون‌است و بی‌تردید انجام چنین کاری جز شرمنده‌کردن مرتکبش، حاصل در خورتوجهی ندارد. یکی از این کارها، مقاله نویسی من استکه‌چون شغلم طبابت‌است هرگزنتوانسته‌ام در این زمینه توفیقی به دست آورم!

اما انگیزمی‌کەمرا وادار به‌انجام چنین کاری کرد مطلبی بود که در اطلاعات شماره ۱۵۲۷۵ ـ ۱۰ر۱ر۳۶ راجـع به سی‌درصد افزایش بودجه اسفالت شهرداری تهران بچاپ رسیده بود. شاید درنظر اول برای‌من و امثال من که زندگی معمولی را میگذرانند و می‌ـ کوشند با درآمدی‌محدود دخل وخرجشان را متوازن سازند، درک رقمی که ذکر شده بود ثقیل و سنگین باشد، اما از لحاظ مجریان امور و آنان‌که با این گونه اعداد و ارقام‌سرو‌ـ کاردارند بااهمیت جلوه نکند.

بهرحال برای من این پرسش مطرح است که چرا با خرج این همه پول باز هم بهبودی در وضع‌ظاهرخیابانها و نظافت آنها آنطور که باید و شاید بچشم نمیخورد؟

برای مثال سه منطقه از شهر تهران را در نظر می‌گیریم تا خدای‌نخواسته این‌شبهه‌پیش نیاید که قصد ما تخطئه کردن کاریکسازمان‌یاموسسه‌بخصوص است‌بنده دریکی‌ازمراکزدرمانی و بهداشتی جنوب‌شهرکه‌دردو راهی قپان در خیابان قزوین قرار دارد. سرگرم خـدمـت هستم‌وچندین‌سال‌استکه مسیر اداره‌ام را طی می‌کنم و هرروز می‌بینم که‌همواره سطح خیابان های ناحیه محل کارم مملو از کثافت وجوی های آن، سرشار از لجن و زبالەست که هوای محیط از بوی نامطبوع آنها، غیر قابل تنفس شده است. معهذا با توجه به اخبار امید‌ـ بخشی که گەگاه‌منتشر می‌شود باخود می‌گویم که انشاء الله مسئولان امور به رفع این مشکلات اقدام خواهند کرد.

گذشته از نکته بالا کـه مربوط به جنوب شهر بوه، وقتی بطرف شمال می‌رویم در خیابان های استادمعین و ۲۱ متری جی که بی‌اغراق‌عرض‌آن از سی متر نیز بیشتر است و همین نامگذاری‌باعث سردرگمی ماموران پست و دیگران شده است، وضعی بهتر از آن دیده نمی‌شود. البته از خیابان های توس، دامپزشکی، هاشمی، کوی فرهنگیان و غیره چیزی نمی‌گویم و صفحه‌یی از شمال تهران بازمی‌کنم تا مردمی که در جنوب شهر هستند، تصورنکنند که خدای نخواسته، تعمدانسبت به آنها بی‌توجهی می‌شود.

گرچه خیابان های اصلی شمال شهر ازنظافت برخوردار است، اما خیابان های فرعی و کوچه ها دست کمی‌ازمسیری که یاد شد، ندارد و من در عجبم که اگر امـکـانـات کافـی برای رسیدگی به خیابان های شهر در دست نیست، پس بچه علت‌به‌مردم جو‌ازساختمان داده می‌شود و چه‌اصراری‌ست که باصدور این جواز ها، بسازوبفروش ها را پولدارتر کنند؟

مدتهاست صاحبان زمین‌های زراعی و باغ‌های حسن‌آباد زرگنده که قسمتی از آنها در محدوده‌میان بزرگراه‌شاهنشاهی خیابان کورش کبیر و ظفرقرار دارد در انتظار تسطیح و اسفالت‌خیابان‌های خودهستند و به امید اقدامات اساسی نشسته‌اند.

از تمام این جریانات کـه بگذریم مسئله تعویض‌نام‌خیابان ها پیش می‌آید که مدتی است بی‌هیچ دلیلی بجان این خیابان ها افتاده‌اند و اسامی زیبا و جاافتاده آنها رابه‌نام های‌سخت و ثقیل و نا زیبا مبدل میکنند.

چندی است در حوالی خیابان نواب که به تازگی ساسانیان شده، میان‌شهرداری محل و شخصی که اصراردارد نامش روی دیوار کوچه باقی بماند، زورآزمایی در گرفته است. به این معنی که بیش از چهاربار، شهرداری نام این کوچه را که رئیسی بود بـه خجسته تبدیل کرد، اما فرد یا افرادی بلافاصله تابلوی زیبای شهرداری را کندند و با خطی کج و کوله کلمه رئیسی راجای آن گذاردند، در حالی که به عقیده من‌تغییر نام این‌کوچه‌جز ایجاد دردسر برای کارکنان محترم شهرداری و مردم و نامه رسانان، مشکلی را حل نمی‌ـ کند و این کار باید درجایی انجام گیرد که اسامی نازیبا یا مشابه دارد.

بهرحال، بنده باتوجه‌به گسترش حیرت‌آور پایتخت، کمی امکانات مسئولان محترم امورونارسایی های‌اضطراری، قبول دارم که انجام این کارها آسان نیست وازاین روپیشنهاد می‌کنم که‌مقامات شهری،قسمتی از امور مربوط به محلات‌تهران را به خود مردم و انجمن های محلی واگذار کنند وخود به کار های ضروری دیگری که انجامش از مردم‌ساخته‌نیست، بپردازند.

دکتر اسماعیل زرافشار

کشور نیازمند تکنیسین های فنی است

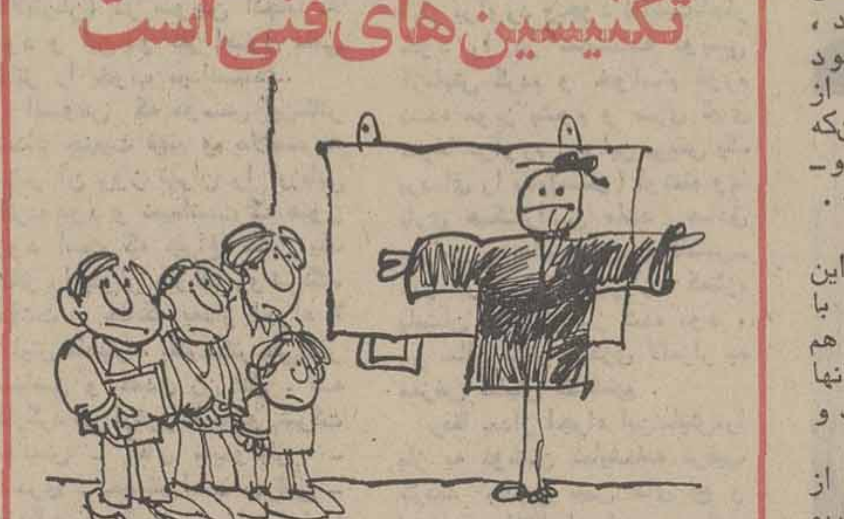

یکی از عوامل‌اصلی و موثر برای صنعتی شدن کشورمان ایجاد و گسترش مدارس حرفه‌ای و صنعتی است که خوشبختانه در چند سال اخیر به این مسئله‌توجه بیشتری شده است.

بهمین‌دلیل بایددرنظرداشت که وقتی تعداد آموزشگاه های صنعتی زیاد میشود به همان نسبت باید تعدادمعلمان آزموده و کارکشته در امور فنی نیز بیشتر شود، اما اکثر آموزگاران هنرستانهای کشور فوق دیپلمه‌هایی هستند که به عنوان معلم فنی به استخدام‌آموزش صنعتی کشور درآمده‌اند و عده‌ای معدود از استادان‌نیزلیسانسیه ها و مهندسانی هستند که رشته تحصیلی آنان در مراکز صنعتی طرفداری ندارد و بالاجبار به تدریس درهنرستان روی آورده‌اند.

بعضی ازمعلمان هم به امیداینکه درسهای‌هنرستانها آسان‌تر از درسهای دبیرستان است تدریس در هنرستان را ترجیح داده و به‌هنرستان آمده‌اند.چرا دست‌اندرکاران امور فرهنگی به این امر توجه‌کمتری نشان میدهند ووقتی مسئله کمبود دبیر هنرستانی به میان می‌آید فقط تعداد معلمانی را که در هنرستان های کشور مشغول خدمت هستند مطرح می‌کنند؟

امروز میشود که معلومات دیپلمه‌های هنرستانی خیلی پائین تراز دیپلمه های دبیرستانی باشد. بنابراین بهتر است مسئولان امر به این مسئله توجه بیشتری‌نشان دهند، چون کشوری که در راه صنعتی شدن است نیاز بیشتری به تکنیسینهای فنی و آگاه دارد.

حشمت‌اله جوان

حرفهائی از آن سوی سیم

مشکلات خود را با «اطلاعات» در میان بگذارید

تلفن: ۳۲۸۴۲۷ هرروز باستثنای (پنجشنبه‌ها) از ساعت شش تا هشت ونیم بعدازظهر

★ قاسم فراهانی:

اگر ممکن است درثبت‌نام امتحانات‌متفرقه‌نهائی‌ششم متوسطه بعلت کافی نبودن وقت‌و ناقص‌بودن‌پرونده‌ها تجدید نظری بعمل آورند چون مهلت ثبت‌نام تـا اسفند ماه بود و بعضی از داوطلبان هنوز موفق به ثبت‌نام یاتکمیل پرونده خود نشده‌اند.

★ علی شامنوش:

برای رفع مشکل مسکن بنظر من خوب است در قسمتی از زمینهای خارج محدوده اجازه ساختمان سازی بدهند مثلازمین من بین‌گیشاو پارکوی است کەاز بانک‌ساختمانی‌سابق خریداری شده ولی حالا میگویند خارج‌از محدوده است، در حالیکه گیشارا کەاز شهر دورتر است داخل محدوده منـظـور کرده‌اند.

★ علیرضا مصدق.

هرروز سوار تاکسی می شوم ومسیری که طی می کنم معمولا کرایه‌اش ۲۸ ریال‌میشود و به راننده تاکسی ۳۰ریال میپردازم. ولی چندین روز است که رانندگان تاکسی بجای‌دو ریالی بایکریالی، آدامس، کبریت‌وچسب‌تسو پلاست میدهند!

★ حسین گرامیشی:

«شیرگاه» یک شهرقدیمی است. دراین شهر بیشتر اوقات بارندگی های‌شدید صورت میگیرد و کوچه‌ها وخیابانها پراز گل‌و لای میشود بطوری که دانش آموزان برای رفت وآمد یکدیگررا بدوش میکشند. بعضی‌از کوچه هاآنچنان پراز سیلاب میشود کـه باید باقایق رفت و آمد کرد. قسمتی‌از خیابان های شیرگاه را چندیـن سال است میخواهنـد آسفالت کنند، اما هنوز این کار انجام نشده‌است.

خوانندگان مینویسند

استعلام وام

۸ سال پیش درکوی گلستان یک خانه خریداری کردم، اما چون این‌خانه در خارج از محدوده است برای گرفتن وام به من استعلام نمیدهند.

آذر بهرامی

رفتگر محله

کوچه «بن‌بست درختی» در خیابان خانی‌آباد از چندی قبل رفتگر ندارد و اهالی اجبارا زباله های خود را در محوطه کوچه می‌ریزند، در نتیجه به نظافت و بهداشت محل شدیدا لطمه وارد شده‌است است.

زمان محمدی

جنگل سیم تلفن

من ساکن فرح‌آباد سی متری نیروی هوائی خیابان ۳۹ر۷ پلاک ۲۰ هستم. در تعطیلات نوروزی یک کامیون هنگام عبور از مقابل منزل من با تیرچراغ برق برخورد کرد و سیم برق قطع و پایه برق‌شکست‌و علاوه بر آن دیوار منزل من هم خراب شد. ازاینها گذشته در ابتدای خیابان‌سی متری نیروی هوائی یک پل زده شده که کامیون ها مرتبا بارفت‌و آمد خود آنرا خراب میکنند. تراکم ترافیک و صدای بوق اتومبیل ها ساکنین محل را به‌ستوه آورده است. از طرفی سیم های تلفن این محل هم‌از روی دیوار منزل من گذشته و براثر رفت و آمد کامیون ها، سیمها گسیخته و آویزان شده است، بطوریکه بالای دیوار منزل من جنگلی از سیمهای تلفن است. اگر شرکت‌مخابرات و نیز ماموران شهرداری به وضع این محل رسیدگی کند، خیلی از مشکلات اهالی حل خواهدشد. جاهدی منش

استخر کثیف

آب استخر پارک شاهنشاهی سالها است عوض نشده است. این استخر مرکز تولید انواع پشه ها شده‌است وساکنین منازل اطراف پارک‌سیترسند که این استخر تبدیل بمرکز تولید پشه مالاریا شود.

اگر بمنظور صرفه جوئی در مصرف آب تعویض آب‌استخر امکان پذیر نیست، حداقل آب آنرا سمپاشی کنند و یا ترتیبی بدهند که از تولید پشه در این استخر جلوگیری شود.

میناگرجی

چه کسی به‌شکایات‌مردم از شرکتهای بیمه رسیدگی میکند؟

در حدود چهارماه پیش‌اتومبیلی خریدم که بیمه بدنه «حافظ» بود ومدت اعتبارش تا آخر فروردین امسال. متاسفانه‌در حدود ده‌روز قبل اتومبیل من براثر تصادف مقداری خسارت دید، به دفتر بیمه حافظ‌مراجعه کردم‌اما مسئولان بیمه به دلیل اینکه من بعداز خرید اتومبیل، بیمه‌نامه‌را به اسمخودم نکرده‌ام بیمه نامه‌رااز درجه‌اعتبارساقط دانستند. گفتم برفرض که من بیمه‌نامه را به اسم‌خودم نکرده باشم، این بیمه‌نامه برای‌اتومبیل صادر شده‌است، درست مانند بیمه شخص ثالث وتازمانی که تاریخ آن بسر نرسیده‌باشدباید معتبر باشد. ولی حرفهای من بجائی نرسید وبیمه حاضر به پرداخت خسارت نشد، حتـی من‌دست بدامن صاحب اولیه اتومبیل که بیمه نامه به‌اسم او بود شدم و خواستم از طریـق ایشان خسارت را مطالبه کنم ولی بازمسئولین‌جواب‌ردداند. در آخرین مرحله برای‌شکایت به‌دفتر بیمه مرکزی مراجعـه کردم اما در همان برخورد اول متوجه‌شدم که این‌سازمان هم‌به‌هیچ‌عنوان‌بیمه‌گزاران‌محترم را با دلایل من‌محکوم نخواهد کردوهنوز جمله اول‌از دهانم درنیامده مرا مقصر دانسته و عذرم را خواستند. کیومرث کمالی

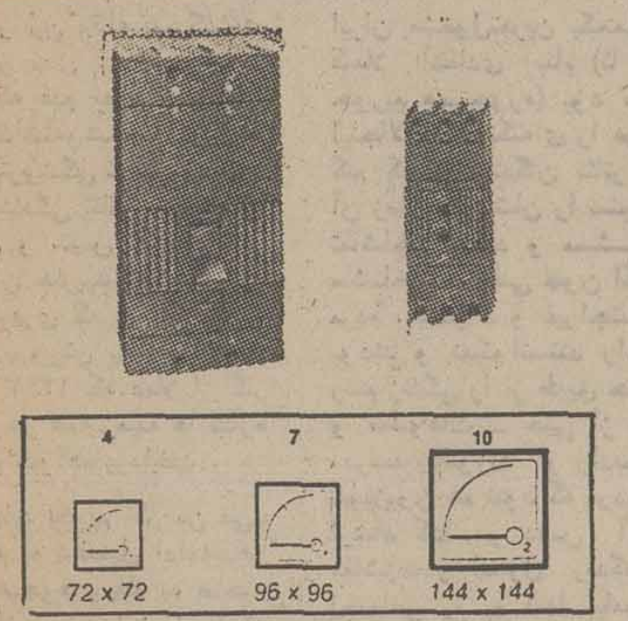

IME
انواع کلیداتوماتیک جنرال الکتریک
و لوازم سنجش تابلوئی موجود است
نماینده فروش شرکت ولت پک
خیابان حافظ شمالی خیابان زمرد پلاک ۲۳
تلفن ۶۴۴۶۱۷

Instead of advertising.

Aarhus Store Torv 8, Ø (06) 19 11 11
Abadan Air Express International Co. Zand Avenue 156/58/60 + Braim Sunshine 23 Ø 26 80 / 25 94
★ **Abidjan** Immeuble Francbet d'Espérey P.O.B. 1221, Ø 22 50 51/2
★ **Abu Dhabi** c/o Abdul Jalil Travel Agency Abdul Jalil Building Sheikh Hamdan Street P.O.B. 279, Ø 4 12 10 / 4 13 41
★ **Accra** Kimberley/Liberty Avenue P.O.B. 1808, Ø 6 64 88 / 6 65 71
Addis Ababa Ethiopian Airlines, Ø 44 74 44
Adelaide Ansett Airlines 140 North Terrace, Ø 51 04 61
Agadir Royal Air Maroc Avenue Général Kettani Ø 27 93 / 31 45
Ahmedabad Samveg Agencies Pvt., Ltd. N.L. Trust Buildings Relief Road, Ø 2 04 01
Aleppo Khoury Brothers, Baron Street P.O.B. 400, Ø 1 11 54
Alexandria 20 rue Mahmoud Azmi (ex Toussoun) Ø 80 85 74 / 60 23 09
★ **Alger** 19 rue Didouche Mourad Ø 63 33 67/8/9
Amman c/o Near East Tourist Centre Arcades Hotel Jordan Inter-continental, Ø 4 19 06
★ **Amsterdam** Leidsestraat 27, Amsterdam C Ø (020) 22 74 22
Ankara Atatürk Bulvari 127, Kat 2 Yenisehir, Ø 18 31 52/3/4
Annecy Résidence «Les Glières» 9 rue Henry Bordeaux Ø (1550) 23 41 41
Antwerpen Résidence Orion, Carnotstraat 39 Ø (031) 31 57 35
Asunción S.A. F.Krauch & Cía. Calle Alberdi esq. Estrella Ø 9 18 44 / 9 11 88/9
★ **Athenai** Othonos 4, Ø 323 75 81 c/o Hilton Hotel Ø 323 18 71, ext 148 Ø 72 03 01, ext. 242
Atlanta First Federal Building, Suite 1718 40 Marietta Street Ø 800-221-6030
Auckland Air New Zealand House 5th floor 1 Queen Street, Ø 37 22 07
★ **Bagdad** Al-Uzri Building Sa'adoun Street 85/1 A6 Ø 9 23 44/5/6
Bahia Blanca R.H. Cantarelli Portugal 526, Ø 2 05 28
Bahrain United Travel & Shipping Agency Al Khalifa Road P.O.B. 45, Manama, Ø 5 40 81/9
★ **Bangkok** 7 Silom Road, Ø 233 29 35/6/7/8
Banjul Gambia Airways 6a Buckle Street, Ø 7 78
★ **Barcelona** Paseo de Gracia 44 Ø 215 91 00
Bari Ralvacarice, Via Argiro 25 Ø (080) 21 26 77
Barra Mansa Socopal Ltda. Av. Tenente José Eduardo 535 Bairro Ano Bom, Ø 27 32
★ **Basel** Bundesbahnhof Ø (061) 22 54 80 / 22 55 22 ✈ Ø (061) 44 22 00
Basra S.Y. Elia, Thawra Street, Ø 38 74
★ **Beirut** Immeuble Starco Rue Georges-Picot, Ø 29 21 11/2
Belo Horizonte Rua Tupis 171 – loja 10 Ø 222 31 72
★ **Beograd** Prizrenska 7, Ø 32 88 81/2/3/4
Bergen Torvalmenning 9, Ø (05) 21 51 73
Berlin Kurfürstendamm 209, 3. Etage 1000 Berlin 15, Ø (030) 883 90 01
★ **Bern** Hauptbahnhof, Ø (031) 22 95 11
Bilbao Gran Via Don Diego López de Haro 17, piso 6, Ø 416 28 66/77
Birmingham The Rotunda, 9th floor New Street, Birmingham B2 4PA Ø 021-643 67 44/5/6
Blantyre Air Malawi, Robins Road P.O.B. 84, Ø 23 14
Blumenau Fred W. Stingelin Rua Lauro Mueller 314 P.O.B. 408, Ø 22 55 29
Bogotá Edificio Seguros Tequendama Carrera 7, No. 26–20, Piso 25 Ø 32 46 74/6 / 32 49 11
Bologna c/o Studio Ing. Andina Casini Via Saragozza 12 Ø (051) 22 47 01 / 22 96 59
★ **Bombay** Manek Mahal 90 Vir Nariman Road Churchgate Reclamation Bombay 1, Ø 29 35 35
★ **Bonn** Am Hof 26, Ø (02221) 21 29 28
★ **Boston** (Massachusetts 02 116) Statler Office Building 1st floor, 20 Providence Street Ø 800-221-6600
Brasilia c/o Mainline Representações SA. Galeria do Hotel Nacional-HS1 Bloco A, loja 50/1 Ø 23 21 02 / 23 40 72
Brisbane (Queensland) Ansett Airlines corner Ann Street and North Quay Ø 32 01 71
Brunei Yong Travel Service 46 Jalan Bunga Melor Seria, Ø 5 29 / 5 54
★ **Bruxelles** 21 place de Brouckère Ø (02) 219 03 41
★ **Bucuresti** Boulevard Magheru 18 Ø 13 66 76 / 14 89 44
★ **Budapest** Kristof tér 7/8, 1052 Budapest Ø 17 25 00 / 17 28 06
★ **Buenos Aires** Avenida Santa Fe 846–54 Casilla 2389 Correo Central Ø 31 89 30/9
Buffalo (New York 14 202) Statler Hilton Hotel, Suite 1570 107 Delaware Avenue Ø 800-522-6902
Cagliari Quartur, Viale Marconi 302 Quartur S. Elena, Ø (070) 88 18 05
★ **Cairo** c/o Swiss National Tourist Office 22 Sharia Kasr el Nil Ø 97 79 96
Calcutta «Everest» 46-C Chowringhee Road Calcutta 16, Ø 44 46 43
Campinas Eurotravel Representações S/C Ltda. Avenida Irmã Serafina 775 Ø (0912) 8 52 08 / 2 11 97
Cape Town Trust House, Thibault Square Ø 22 27 84/5 / 22 32 95
Caracas Edificio Easo 15c Av. Francisco de Miranda Chacaito, P.O.B. 62 113 Chacao Ø 32 03 04 / 32 14 44
★ **Casablanca** 27 avenue de l'Armée Royale (Arcades de l'Hôtel El Mansour) Ø 27 12 34
Catania G.E. Ritter, Viale XX Settembre 45G Ø (095) 44 81 09
★ **Chicago** (Illinois 60 603) 104 South Michigan Avenue Ø 800-221-6030
Christchurch Air New Zealand 705 Colombo Street, P.O.B. 1458 Ø 6 78 09
Cleveland (Ohio 44 116) Westgate Plaza Building Suite 414, 20325 Center Ridge Road, Rocky River Ø 800-221-6030
★ **Colombo** c/o A. Baur & Co., Ltd. 5 Upper Chatham Street P.O.B. 11, Ø 2 16 74 / 2 95 28
Concepción John Maguire, o'Higgins 320 Casilla 772, Ø 2 30 21 / 2 39 47
Córdoba c/o Metzer y Cía. S.R.L. 25 de Mayo 18, Ø 4 83 86
Cotonou Jos. Hansen & Söhne, S.A.R.L. P.O.B. 980, Ø 35 71
Cuenca Empresa Ecuatoriana de Aviación Calle Bolivar 189 Edificio Ramirez, Ø 29 95
Curitiba INCEPA Indústria Cerâmica Paraná S.A. Rua Barão do Cerro Azul 198 P.O.B. 1386 Ø 22 37 92 / 23 59 93
★ **Dakar** 3 place de l'Indépendance P.O.B. 168, Ø 2 38 80/1/2
Dallas (Texas 75 247) Twin Towers South, Suite 930 8585 Stemmons Freeway Ø 800-221-4750
★ **Damascus** Khoury Brothers, El Nasr Street Ø 11 32 71 / 11 25 00/1
★ **Dar es Salaam** Luther House, City Drive P.O.B. 2109, Ø 2 25 39
Delhi 56 Janpath, 2nd floor Ø 4 42 37/8/9
Detroit (Michigan 48 076) 565 Congress Building 30555 Southfield Road, Southfield Ø 800-221-6030
★ **Dhahran** c/o Kanoo Travel Agency Saad Al Bowardi Building King Faisal Street, Dammam Ø 79-24 71/26 58/26 63
Djerba Tunis Air, Houmt Souk, Ø 1 59
Doha Darwish Travel Bureau Clock Tower Square Ø 2 25 55/6/7 / 2 20 77 / 2 38 88
★ **Douala** Immeuble BP, Ø 42 29 29
★ **Dubai** c/o Dubai National Air Travel Agency, Sheik Hamdan Building Al Nasser Square, Deira P.O.B. 1515 Ø 2 04 06
Dublin Anne Street South corner 34 Grafton Street 1st floor, Ø 77 81 73
Dubrovnik JAT, Pile Marsala Tita 3 Ø 2 35 75/6/7
Durban Standard House 275 Smith Street, Ø 31 77 06
★ **Düsseldorf** Stresemannplatz 1 Ø (0211) 367 72 44 / 3 67 77
Entebbe East African Airlines. Entebbe Airport, Ø 25 16
Firenze Via del Parione 1 Ø (055) 29 50 55/6
★ **Frankfurt** Am Hauptbahnhof 6 Ø (0611) 260 22 44 / 2 60 26
Freetown Sierra Leone Airways Ltd. Leone House, Siaka Stevens P.O.B. 285, Ø 20 75
Freiburg Münsterplatz 15, Ø (0761) 3 11 40
Fukuoka Hakata Miyako Hotel 1-F, 1st floor Hakataeki Higashi 2-chome Hakata-Ku Ø (092) 431 72 91 / 441 31 11
Gander Eastern Provincial Airlines P.O.B. 5001, Ø (709) 256-39 41
★ **Genève** Gare de Cornavin Ø (022) 98 21 21 / 99 31 11 1 rue de la Tour-de-l'Ile Ø (022) 28 78 11 Hotel Intercontinental Ø (022) 34 35 70 ✈ Ø (022) 99 31 11
★ **Genova** Via Ettore Vernazza 23 Palazzo Banca Passadore Ø (010) 54 28 41-4
Glasgow Jaeger House 62 Buchanan Street Glasgow, G13JE Ø 041-248 64 91/2
Göteborg Kungspassagen uppg. A 41115 Göteborg Ø (031) 17 99 20
Graz Austrian Airlines, Herrengasse 16 Ø (03122) 7 96 41-4
Grenoble Immeuble «Le Marly» 20 rue Thiers, Ø (1576) 87 86 44
Guatemala City Guillermo Monroy G. 13 Calle 5-41, Zona 1, Ø 2 68 25
Guayaquil Empresa Ecuatoriana de Aviación 9 de Octubre 111, Ø 52 20 25
Haifa Hanassi Avenue 124 Supersol Building Mt. Carmel, Ø (04) 8 46 55
★ **Hamburg** Brandsende 4/Georgsplatz Ø (040) 328 92 41/2/3 / 3 28 95
Hannover Georgstrasse 36 Haus GOP, 2. Stock Ø (0511) 32 30 87 / 32 34 44
Hartford (Connecticut 06 103) Capitol Building, Room 612 410 Asylum Street Ø 800-221-6600
Havana CUBANA, 64 La Rampa, Vedado, Havana 4, Ø 7 49 11
★ **Helsinki** E. Esplanaadikatu 22 B 00130 Helsinki 13 Ø (90) 64 73 35
★ **Hong Kong** New Henry House, 8c Des Vœux Road, Ø 24 41 61-8 Peninsula Hotel Lobby, Kowloon Ø 24 41 64
Honolulu (Hawaii 96 813) Aloha Airlines, 1077 Bishop Street 2335 Kalakaua Avenue Ø 808-841-2836 1061 Pacific Trade Center Ø 808-841-2838
Houston (Texas 77 046) Two Greenway Plaza East Suite 600, Ø 800-221-4750
Innsbruck Brixnerstrasse 3, (Hotel Tyrol) Ø (05222) 3 55 65
Iquique Vigi Ltda., Vivar 829 Ø 2 34 19
★ **Istanbul** Pak Apt., Cumhuriyet Caddesi 6 Istanbul-Sisli, Ø 48 42 30
Izmir David Gabay Cumhuriyet Caddesi No. 58 Emlâk is Han 101 Ø 12 20 93
Izmit Modern Transport Demiryolu Caddesi Levent is Hani 3, No. 301 Ø 38 55 / 39 94
Jakarta Hotel Indonesia Jalan M.H. Thamrin Ø 5 42 57 / 4 60 21, ext. 794/5
Jeddah c/o Saddik & Mohammed Attar Company King Abdul Aziz Street Ø 2 34 37 / 2 32 44 / 2 29 37
Jerusalem 30 Jaffa Street Ø 22 88 68 / 23 31 92
★ **Johannesburg** Swiss House, 86 Main Street P.O.B. 3866, Ø 836 99 41/5
Kabul AITA Afghan International Trade Agency Char-Rahi Siderat P.O.B. 95 Ø 2 15 05 / 2 00 06
★ **Karachi** Hotel Metropole, Victoria Road Ø 51 20 66/8
Kathmandu Mountain Travel, Durbar Marg Ø 1 28 08
★ **Khartoum** Morhig Building Gamhouriya Street, Ø 8 01 96
Kingston Swiss Stores Ltd. Harbour/Church Street Ø 92-9 15 20
★ **Kinshasa** Boulevard 30 juin Galeries M'Pumbu, Ø 2 46 82/3
★ **København** Ved Vesterport 5, Ø (01) 12 80 90
★ **Köln** Am Hof 16 (Heinzelmännchenbrunnen) Ø (0221) 202 52 44 / 2 02 55
Kuala Lumpur Hotel Merlin Jalan Sultan Ismail Ø 2 73 86/7
★ **Kuwait** c/o Behbehani Travel Bureau Jawharat Al-Khaleej Building Fahed As-Salem Street P.O.B. 3488, Ø 43 95 61/2
★ **Lagos** Hamburg House 31/33 Martin Street Ø 2 25 90 / 2 56 94 / 5 86 45
Lahore Hotel Intercontinental, The Mall Ø 6 20 70 / 6 99 31, ext. 651
La Paz Importadora Textiles S.A. «Textilco», 532 Yanacocha Ø 2 89 24 / 2 20 86 / 4 28 36
Las Palmas Elder Dempster (C.I.) Ltd. Muelle de Santa Catalina 1 Ø 26 98 00/08/12
Lausanne 4 Grand-Chêne Ø (021) 20 50 11 / 20 50 21
★ **Libreville** Immeuble AGIP, Bd. du Bord de Mer P.O.B. 1125, Ø 72 16 71/2
Lima Edificio, «Internacional» 704/5 Avenida Nicolás de Piérola 742 Ø 31 22 71 / 31 86 94
★ **Lisboa** Avenida da Liberdade 220-r/c Ø 53 70 82/3/4
Ljubljana Hotel Lev, Ø 31 76 47 / 31 43 40/1
Lomé Deutsche Togo-Gesellschaft 9 route d'Anecho, Ø 31 57
★ **London** Swiss Centre 3 New Coventry Street London, W.1, Ø 01-439 41 44
Los Angeles (California 90010) 3345 Wilshire Boulevard, Suite 508 Ø 800-221-4750 Beverly Hills, Ø 800-221-4750
Luanda Hotel Tropico Av. Luís de Camões 103, Ø 2 77 22
Lusaka Zambia Airways Corporation Farmers House, Cairo Road P.O.B. 272, Ø 7 43 01 / 7 49 01
Luxembourg Luxair, Air Terminus Place de la Gare, Ø 43 61 61
Lyon M + M Part-Dieu 177 rue Garibaldi, Ø (1578) 60 70 15
Macau Fai Tat Hong Co., Ltd. Tai Fung Bank Building, room 303 32 Avenue Almeida Ribeiro Ø 8 39 01/5
Madras 40 Mount Road, 1st floor Madras 6, Ø 8 25 83 / 8 25 92
★ **Madrid** Avenida José Antonio 84 Edificio de España, Ø 247 71 00
Mahé EAA, Kingsgate House Victoria Road, Ø 22 11/2/3
Malacca Kehrli Travel Agency No. 1 Jalan Gelanggang Ø 06 52 02
★ **Málaga** La Nogalera 410, Torremolinos Ø 38 76 55
Male Air Maldives Ltd., Orchid Road
Malmö Adelgatan 19, 1st floor Ø (040) 7 74 80
Malta Edwards, Lowell Company, Ltd. 6-7 Zachary Street, Valletta, Ø 2 41 59 / 22 77 50
★ **Manchester** John Dalton House 12 John Dalton Street Manchester M2 6JP Ø 061-832 81 61
★ **Manila** Silahis International Hotel 1990 Roxas Boulevard Ø 50 76 41/2-7 The Manila Peninsula corner Makati and Ayala Avenues Makati, Rizal Ø 87 63 88, 86 22 19
Maputo Boror Comercial SARL, P.O.B. 4 Ø 31 67/8
Mar del Plata Empresa de Transportes Rabbione S.A. Avenida Colón 6000 Ø 77 00 81 / 77 05 03
Marrakech Royal Air Maroc 197 avenue Mohammed V Ø 3 19 38
★ **Marseille** 41 La Canebière Ø (1591) 39 42 83
Melbourne 343 Little Collins Street, room 207 Ø 67 47 62
Mendoza Trepac S.R.L., San Juan 991 Ø 24 83 56
Mexico City Calle de Hamburgo 66, México 6 D.F., Ø 533 63 63
Miami (Florida 33 131) Ingraham Building, room 1140 25 S.E. Second Avenue Ø 800-221-4750
★ **Milano** Via Vittor Pisani 31, Ø (02) 63 83 41
Milwaukee (Wisconsin 53 203) The First Federal Building suite 1057, 700 North Water Street Ø 800-221-6030
Minneapolis (Minnesota 55 420) 2850 Metro Drive, Suite 314 Ø 800-221-4750
★ **Monrovia** Broad Street/Randall Street P.O.B. 2306, Ø 2 22 80
Montevideo Rio Negro 1354, piso 3 Edificio «Argelia» Ø 91 37 36 Ø 8 40 90
★ **Montréal** (Québec H3B 2Z7) Confederation Building, suite 730 1253 McGill College Avenue (corner St. Catherine Avenue) Ø 866-7901
Moroni Air Comores, P.O.B. 81, Ø 45
★ **Moskva** Hotel National, room 373/4 Ø 203 74 58 / 203 68 63
Mulhouse 9 avenue de Lattre de Tassigny Ø (1689) 46 15 48
★ **München** Maximiliansplatz 5 Ø (089) 55 49 43 / 9 23 45
Muscat Yusuf Bin Ahmed Kanoo & Co. (Oman) Ltd., Corniche Mutrah P.O.B. 1455, Ø 42 16/7/8
Nagoya Sumitomo Seimei Nagoya Bldg. 22F 11-2, Shimo-sasashima-cho Nakamura-ku Ø (052) 582-05 51/2
★ **Nairobi** Pearl Assurance House Mama Ngina Street. P.O.B. 44549 Ø 33 10 12/3-6
Nantes 9 rue Boileau, Ø (1540) 73 81 63
Napoli c/o STAR Agenzia Marittima S.r.l. Via Flavio Gioia 4 Ø (081) 31 14 40 / 31 26 31 / 32 88 41
Clifton (New Jersey 07 012) Casey Associates Building 935 Allwood Road Ø 800-221-6600
★ **New York** Swiss Center, 608 Fifth Avenue New York 10020, Ø 995-84 00 26 Broadway New York 10004, Ø 425-70-86
★ **Nice** Aéroport Nice-Côte d'Azur Ø (1593) 83 27 10
Nicosia Aeolos Cyprus Travel Bureau 6 Princess de Tyras Street P.O.B. 1236, Ø 4 52 22
Nürnberg Karolinenstrasse 6 Ø (0911) 20 32 44/6
Olivos Juan Ulrico Kaeslin, Ayacucho 2626 Ø 791-64 88 / 797-67 65
★ **Oran** Hotel Timgad 22 boulevard Emir Abdelkader Ø 33 15 54
Osaka Chiyoda Seimei Building, 7th floor 35 Hirano-cho 4-chome Higashi-ku, Ø 203-00 48/02 47
Osasco Indústrias Eternit S.A. Avenida dos Autonomistas 1828 P.O.B. 30484, 01000 São Paulo Ø 227 20 22
★ **Oslo** Haakon VII's gate 2, Oslo 1 Ø (02) 41 21 18/24
★ **Palma de Mallorca** Avenida Jaime III 5, Ø 22 43 79
Panama City Lindo & Maduro S.A. Calle 29 Este No. 3-09, P.O.B. 5300 Panamá 5 R.P., Ø 25-51 51
★ **Paris** 38 avenue de l'Opéra 75 002 Paris, Ø 581 11 01 11bis, rue Scribe c/o Swiss National Tourist Office Ø 073 63 30
Patras P.A. Keramidas 40a Othons/Amalias Street Ø (061) 27 71 79 / (061) 27 33 30
★ **Peking** Hotel Peking, room 5015 Ø 55 22 31, ext. 5015
Perth Ansett Airlines 96-98 William Street, Ø 21 96 51
Philadelphia (Pennsylvania 19 103) 1845 Walnut Street, suite 1200 Ø 800-221-6600
Phnom-Penh Air Cambodge, 151 Decho Damdin Ø 2 31 57 / 2 31 62
Port Luis Budget Tours Ltd. 35 Sir William Newton Street Ø 2 47 00
Porto Rua Gonçalo Cristóvão 217 10.° andar, sala A (Edifício Jornal de Noticias) Ø (02) 38 06 88
Porto Alegre c/o Cranston Woodhead S/A Largo Visconde do Cairu 12 11.° andar – conjunto 1107 Edifício Consórcio Ø 25 05 91 / 25 05 78
Posadas Inter-Express S.R.L. Buenos Aires 338, Galeria Baires 3300 Posadas, Ø 76 87
★ **Praha** Vodickova 34, Praha 1 Ø 26 10 45/6/7
Pretoria South African Airways Impala Building corner Schoeman/Prinsloo Street Ø 2 20 63 / 2 29 23
Pusan Dosung Company Ltd. 9, 3-ka, Choongang-dong, Chung-ku Ø 4 30 60
Quito Empresa Ecuatoriana de Aviación, Avenidas Amazonas y Jorge Washington 718 Ø 54 12 22 / 54 29 64
Rawalpindi Hotel Intercontinental, The Mall, Ø 6 74 32 / 6 60 11, ext. 562
Recife Internacional Representações Ltda. Rua 7 de Setembro, 42, sala 706 Ø 22 47 89
Reykjavik Icelandair, 2 Lækjargata P.O.B. 955, Ø 1 66 00
Resende Sandoz Brasil S/A Avenida Basiléia 590, Ø 54 09 29
Rhodes Olympic Airways Ierou Lohou Street Hotel Plaza, Ø (0241) 2 45 71/5
★ **Rio de Janeiro** Avenida Rio Branco 99 Ø 221 53 77
Riyadh Saddik & Mohammed Attar Company Alrusais Building, Al-Batha Street P.O.B. 364, Ø 2 76 90/1
★ **Roma** Via L. Bissolati 4, Ø (06) 47 33 5
Rosario Sociedad General de Control S.R.L. Galería Libertad, Sarmiento 854 Local 14, Ø (041) 4 52 22
Saigon Thai International 26 Duong Tu-Do, Ø 9 24 16/7
St. Louis (Missouri 63074) 500 Northwest Plaza, suite 713 St. Ann, Ø 800-221-4750
Salvador (Bahia) c/o J.B. Representações Ladeira da Praça, 9 Edifício dos Arquitetos, sala 11 Ø (0712) 3 51 55
★ **Salzburg** Alter Markt 1a Ø (06222) 4 46 26/7
Sanaa Arab Commercial Enterprises Yemen Ltd. Muhammed Ismail Building Al Zubeiri Street
San Francisco (California 94 108) 185 Post Street, 5th floor Ø 800-221-4750
San José R.M. Ulloa, Edificio Aguilar Oficina 203, Calle Central Av. 1a y 3a, apartado 398 Ø 21 66 13
San Juan Travel Consultants of Puerto Rico Inc. Citybank Tower, Plaza Level 252 Ponce de León Avenue Hato Rey, Ø 765-46 22 / 765-15 65
★ **Santiago de Chile** Agustinas 1046, Ø 6 23 24
★ **São Paulo** Avenida São Luiz 153 – loja 45 P.O.B. 6992, Ø 36 16 74
Séoul c/o Dosung Company Ltd. New Korea Hotel, room 313 192, 1-Ka Eulchi-ro, Choong-ku Ø 23 82 71-5 / 22 67 39
★ **Shanghai** CAAC, General Administration of Civil Aviation of China 789 Yenan Road, Ø 53 22 55
★ **Singapore** Liat Towers, 541 Orchard Road Singapore 9, Ø 37 81 33
★ **Sofia** Ernst-Thälmann-Strasse 66 Ø 52 47 27
Split JAT, Obala Marsala Tita 8 Ø 4 59 47 / 4 54 63
★ **Stockholm** Strandvägen 1, Ø (08) 63 01 30
Strasbourg 9 place Kléber, Ø (1688) 32 75 52
★ **Stuttgart** Arnulf-Klett-Platz 1, Hindenburgbau, P.O.B. 438 Ø (0711) 207 12 44 / 207 17
Suva Air New Zealand Victoria Parade, P.O.B. 340
Sydney 70 Pitt Street, 8th floor Ø 232 17 44
Taipei Federal Transportation Co. Ltd. 54 Sung Chiang Road, 3rd floor Ø 581 11 33 / 581 28 16
Tananarive Air Madagascar 31 avenue de l'Indépendance Ø 2 22 22
★ **Tehran** Avenue Villa 126, Ø 83 50 81
★ **Tel Aviv** 53 Ben Yehuda Street, Ø 24 33 55 41 Ben Yehuda Street, Ø 23 35 65 c/o Hilton Hotel Ø 24 60 21
Tenerife Elder Dempster (C.I.) Ltd. Avenida de Anaga 11-13 Santa Cruz, Ø 26 64 80
Tirana Albtransport Rruga Kongresi Permetit 202, Ø 30 26
★ **Tokyo** Hibiya Park Building Hibiya Corner 1 8-1, Yurakucho, 1-chome Chiyoda-ku, Ø 212-10 11/8
Torino Via Andrea Doria 13 Ø (011) 54 03 70 / 54 12 88
★ **Toronto** (Ontario M5B 1J3) 2 Carlton Street, Suite 921 Ø 364-33 61
Toulouse 24 rue Alsace-Lorraine Ø (1561) 21 23 23
★ **Tripoli** Shara El Magharba 17 Ø 3 60 46/7
★ **Tunis** 45 avenue Habib Bourguiba Le Colisée, Ø 24 21 22
Valparaíso Comercial Pacifico Ltda. Calle Esmeralda 940, Oficina 62 Casilla 1060, Ø 5 76 93
Victoria Emil Agency Ltd. 2c Nambeke Street, Ø 3 62 35
Vientiane Air Booking Centre 38-40 rue Setthathirath Ø 22 86 / 24 85
Villa Ballester (San Martín) Lehmacher & Cía., S.C. Lamadrid 780 Ø 768 01 45 / 768 11 51
Vitória J.C. Rodrigues Neto Avenida Governador Bley 186 Galeria Ed. Banco Mineiro – loja Ø 3 45 22 / 3 43 98
★ **Warszawa** Hotel Victoria Ul. Krolewska 11, Ø 27 50 16
Washington (D.C. 20 006) 1717 K. Street, N.W., suite 1104 Ø 800-221-6030
Wellington Air New Zealand 158-162 Featherston Street P.O.B. 2494, Ø 4 30 30
★ **Wien** Schratt-Palais, Kärntner-Ring 4 Wien 1010 Ø 656 72 10 / 656 72 121
★ **Zagreb** Zrinjevac 17, Ø (041) 44 00 11
★ **Zürich** Hauptbahnhof Ø (01) 32 96 31 / (01) 32 96 41 Bahnhofstrasse 27 Ø (01) 32 96 31 Hotel International Ø (01) 46 90 55/6 Hotel Nova-Park Ø (01) 52 77 22/3 ✈ Ø (01) 812 12 12

Well, here are the 273 Swissair offices all over the world. And we really should add our 129 airline partners, such as Iran Air. And the more than 24,000 IATA travel agencies.
At all of these places you can book a Swissair flight if you want to.
For a flight to Switzerland or via Switzerland to 83 destinations. We've marked these with an asterisk* above, in case you'd rather see some advertising after all.

SWISSAIR

SWISSAIR, 126 Villa Avenue, Tehran - Tel: 835081

چهل سال نمایش در ایران از دیدگاه علی اصغر گرمسیری

برای رسیدن به یک تئاتر واقعی عمر خود را باختیم

علی اصغر گرمسیری نویسنده ، هنرپیشه، کارگردان با سابقه تئاتر و معلم هنرستان هنرپیشگی که از سال ۱۳۰۵ تا ۱۳۴۳ قریب چهل سال در تئاتر ایران عاملی فعال بوده است خاطرات و آگاهیهای خود را از نیمقرن تئاتر در ایران در دومین جشنواره و سمینار تئاتر شهرستان ـ تالار ۲۵ شهریور ـ بازگو کرد که بخش مهمی از آن در این شماره از نظر شما میگذرد .

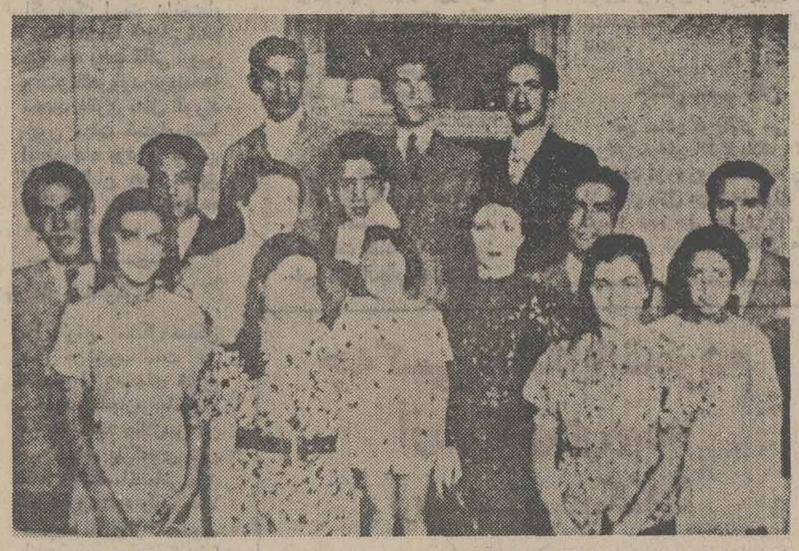

کسانی که در این عکس دیده میشوند چهل سال پیش از این رو کلاس تئاتر که تحت سرپرستی علی دریابیگی ایجاد شده بودتعلیم‌میدیدند پاره‌ای از اینان بعدها فعالیت خود را در عرصه نمایش ایران ادامه دادند.

من در این مقاله بسرگذشت تئاتر از سال ۱۳۰۵ یعنی از سالی که قدم بعرصه پهناور تئاتر گذاشته و شخصا در رشته های هنرپیشگی ـ کارگردانی ـ و نویسندگی تئاتر ـ همچنین تحصیل و سپس تدریس در هنرستان هنرپیشگی، نقشی در تئاتر شهری که در آن متولد شده و پرورش یافته‌ام داشته‌ام تاسال ۱۳۴۳ که عملا از کار تئاتر ، در همه زمینه ها کناره گرفته‌ام خواهم پرداخت .

قبلا باید بگویم اگر من می‌توانستم به تحصیل ادامه بدهم شاید هیچوقت پایم به صحنه تئاتر باز نمیشد ! زیرا باآنکه در سال ۱۳۰۰ در سن ۱۱ سالگی موفق باخذ تصدیق شش ساله ابتدائی شده بودم و استعدادم در تحصیل به اندازه‌ای بود که در آن‌سال بین تمام شاگردان سال ششم ابتدائی مدارس تهران که در محل دارالفنون یکجا امتحان میدادند شاگرد اول و ممتاز شناخته شده بودم ، معهذا چون در یک خانواده متوسط کم بضاعت زندگی میکردم و قادر نبودم که در آن موقع دوره متوسطه وعالی رابپیمایم، ناچار به چاپخانه رفتم و بکار حروفچینی و فرهبندی پرداختم و باین شغل شریف تا سال ۱۳۰۸ ادامه دادم ، و بعد وارد خدمت دولت شدم و آخرین پست دولتی‌ام که وسیله امرار معاشم بود ، ریاست هنر های ملی در اداره کل هنر های زیبای کشور بود.

در نقش اجنه

در اولین سالی که وارد چاپخانه شدم ـ یعنی در سال ۱۳۰۵ کارگران چاپخانه ها میخواستند بنفع مسلولین و معلولین چاپخانه ها ،نمایشی در سالن گراند هتل که‌امروز نام تئاتر نصر را بخود گرفته اجراء کنند .

کارگردان نمایشی که‌عنوانش (پریجادو) بود، بعهده آقای میر سید علی خان نصر ، موسس جمعیت کمدی ایران واگذار شد .

اصولا پریجادو نمایشی بود افسانه‌ای که از ترکی قفقازی ترجمه شده و غیر از آقای عنایت‌اله خان شیبانی که‌عضو رسمی کمدی ایران بود، باقی پرسناژ این نمایش،مخصوصا ازبین‌کارگران چاپخانه ها انتخاب و چون همانطور که عرض کردم من هم‌در آن‌موقع عضو چاپخانه بودم از من خواستند بعلت‌صغر سن وجثه کوچکی‌که داشتم رل یکی از اجانین نمایش پریجادو را بر عهده گیرم !

چون یقین داشتم که اگر از مادرم که تنها مربی من بود اجازه‌بخواهم‌در نمایشی‌شرکت کنم، بمن اجازه نخواهد داد ناچار بی آنکه‌باو اظهاری‌کنم آن رل را قبول کردم و شب نمایش بعنوان‌آنکه درچاپخانه اضافه‌کار میکنم رضایت مادرم را جلب کردم و برای اولین بار در نقش اجنه پا بصحنه تئاتر گذاشتم .

در پایان نمایش جناب نصر، بین ٤ نفر هم سن و سال من کهرل اجانین را بازی میکردیم دست مرا گرفتند و از من خواستند که بروم در کمدی ایران نامنویسی کنم و رسما عضو کوچکی در آن جمعیت بزرگ و سرشناس باشم .

آقای عنایت شیبانی که خانواده مرا میشناختند و تا اندازه‌ای با ماآشنائی داشتند بمنزل ما آمدند مادرم را که تنها مربی و سرپرست من‌بود ملاقات و با او گفتگو کردند و بالاخره با زحمت زیاد از ایشان اجازه‌مراگرفتند ،بشرط آنکه نام خانواده‌ی مرا در آگهی‌ها بصورتی که هست ذکر نکنند و در آفش های نمایش بجای (گ مسدی) نام (شاهیربان) را ذکر کنند و تماشاچیان تئاتر هم سال ها مرا بنام شاهیربان میشناختند.

فرآن موقع جمعیت کمدی ایران مشغول‌ترین یکنمایش کاملا انتقادی بنام (تا این جوریم همینجوره) بود ، در اینجالازمست نکته‌ای را عرض کنم که نویسندگان تئاتر در آن زمان خودشان را نسبت‌به تماشاچی متعهد و مسئول میشناختند ، یعنی چون اکثر مردم ، بیسواد و غیراجتماعی بودند و نمیتوانستند راه و رسم زندگی را از طریق جراید و مطبوعات ـ حتی از معلم مدرسه بیاموزند و رادیو تلویزیون هم نبود که مردم را ارشاد کند و درس آداب معاشرت و اصول زندگی اجتماعی را به آنها بیاموزد ناچارهرنویسنده تئاترخود را موظف و ملزم میدانست که بنمایشنامه های خود جنبه آموزندگی و انتقادی بدهد و در کبسول تئاتر داروی اصلاح جامعه‌رابریزد وبمردم بخوراند. چنانکه‌آقای نصر در نمایشنامه (تااین جوریم‌همین‌جوره) همانطور که ازاسمش پیداست نکات اجتماعی‌بسیاری را در پس گنجانده بود که از دولت و ملت انتقاد میکرد، آنهم انتقاداتی که بعدا مورد بازخواست دستگاه سانسور واقع شد .

زنان بازیگر

در همین نمایش بود که‌برای اولین بار از وجود دوخانم مسلمان ایرانی چادر بسر ، بنام ملوک بهرام سلطانی که بعدا بمناسبت ازدواج با یکی ازهنرپیشه‌هاکه نامش(حسینی) بود بملوک حسینی معروف شدو دیگری که خانمی سیه چهره بود و نامش (شکوفه) استفاده شد و باین ترتیب از آن‌تاریخ‌زن‌ایرانی جای‌مردانی را (مانند آقایان‌بایگان ـحالتی و حسن سیاسی)که اغلب‌نقش زنان را بازی میکردند یا خانم های ارمنی مانند سیرانوش ـ مامانوش و مادام لوئیز که اغلب لهجه داشتند در صحنه تئاتر ایران اشغال کرد.

شنیده‌ام که هم‌اکنون وزارت فرهنگ و هنر بملوک حسینی که پیر و بازنشسته شده‌کمک خرجی میدهدو این اقدام‌بسیار پسندیده است .

بهرحال وقتی جناب نصر در من استعدادی سراغ کرد و دید رل‌ها را در این نمایش تقسیم کرده است مخصوصا یک پرده باین نمایش اضافه کرد و ماجرای جوان۱٤ساله پدر مرده‌ای را بنام حسنعلی شیکمیراز در آن گنجاند که عده‌ای مفتخور وکلاش‌بعد از مرگ پدر اورا دوره کرده و قصد دارند این حضرت والا را بمشروب و قمار وتریاک آلوده کنند تا بهتر بتوانند میراثش را از کفش بربایند ! وقتی این نمایش روی صحنه رفت آقای نصر قبلا زنجیر ساعت مچی خود را بازکردند و بمن دادند تا با آن درصحنه بازی و دست خودرامشغول کنم. در پایان نمایش زنجیررا بردم و دودستی تقدیم استاد کردم ایشان آن زنجیر طلا را بعنوان جایزه برای تشویق‌بمن مرحمت کردند که باید بگویم همان زنجیر نازک طلائی وزنه سنگینی بود که پای مرامتجاوز از سی و هفت سال متوالی بصحنه تئاتراین‌کشور میخکوب کرد تا ۳۷ سال بعد از آغاز ، براثر ناملایمات و ملاحظاتی یکباره صحنه نمایش را ترک کردم ـ دفتر نمایش‌نویسی را بستم و از تریبون هنرستان هنرپیشگی هم پائین آمدم !

بعد از این نمایش بلافاصله جناب نصر نمایشنامه دیگری نوشتندبنام (خسروخان‌اوقاتش تلخ است) و نقش اول آن (خسروخان) را بمن محول کردند.

با اجرای این نمایش من از لذت تشویق مردم برخوردار شدم وبی‌اختیار دل‌بقامسرعنای تئاتر دادم و با آن عقد مودت بستم !

هنوز گرم کار نشده‌بودم که بجناب نصر (چون در آن‌موقع در خدمت دولت و رئیس دخانیات هم بودند) ماموریتی محول شد که بخارج از کشور بروند و با رفتن ایشان ادامه کار جمعیت کمدی‌ایران متوقف شد .

اما من که بوی چسب‌گریم بمشامم رسیده و تقریبا بکار تئاتر آلوده و علاقمند شده بودم درصدد برآمدم در جای دیگر نامنویسی کنم و ناچاربه جامعه بارید که همزمان با ورود من به تئاتر یعنی ۱۳۰۵ آغاز بکار کرده بود متوسل شدم .

در آن موقع جامعه بارید مشغول تمرین اپرت لیلی و مجنون بود ـ همه نقشها را تقسیم کرده بودند ومن‌دراولین شب ورودم بجامعه بارید در کناری نشستم وتماشاگر تمرین هنرپیشه‌ها شدم .

نقش‌های عمده این نمایش را لرتا و آقایان علی دریابیگی (که بعدها به آلمان رفت و تحصیل تئاتر کرد) همچنین حالتی ـ شباهنگ و حسین صدری بعهده داشتند .وقتی کار تمرین آنشب بپایان‌رسید، به آقای صدری گفتم من امشب بازی آقای شباهنگ را درنقش مجنون دیدم . با آن که من تازه‌کار هستم بنظرم رسید که ایشان نه از صدای خوبی‌برای خواندن شعر و آهنگ برخوردارند و نه خوب‌از عهده انجام نقش‌مجنون بر می‌آیند و اضافه کردم که خواهش میکنم صدا و حرکات مرا امتحان کنیدو اگر دیدید بهتر میتوانم این‌نقش را بازی کنم آنرا بمن واگذار کنید. آقای‌صدری این موضوع را با آقای مهرتاش موسس جامعه‌بارید درمیان گذاشتند .

آقای مهرتاش از بالا نگاهی به قیافه و سرتاپای من انداخت و گفت لازم به امتحان نیست شما حالا در سن و وضعی هستید که بعقیده من برای انجام نقش های نوسال بزرگ و برای رل‌های جوان کوچک هستید و چون شنیده‌ام که رل خسروخان را در کمدی ایران خوب بازی کرده‌اید شما می توانید آزادانه به این کلوب بیائید وبروید ومیتوانیداصولا عضو جامعه‌بارید بشوید و در حال حاضر اگر ممکن است فعلا سوفلری نمایش لیلی و مجنون را در غیاب آقای احمد فاخته‌که بیمار است‌بعهده‌بگیرید و بما کمک کنید . من هم این وظیفه را انجام دادم .

چندی بعد آقای نصر از مسافرت مراجعت کردند و دوباره فعالیت خودرا درکمدی ایران متمرکز کردم .

اعضای سرشناس تئاتر

اعضاء سرشناس کمدی‌ایران که همه ازروساء ادارات‌دولتی و خدمتگزاران رسمی کشور بودند عبارت بود از آقای محمود بهرامی منشی‌باشی (عموی آقای صادق بهرامی)که در آن موقع با درجه سرهنگی سمت معاونت نظمیرا داشتند. ایشان می‌آمدند لباس رسمی خود را در پشت صحنه در می آوردند و در نقش‌های مختلف بروی صحنه ظاهر میشدند ـ آقای میرزاعلی محمدخان ملکی که چون رئیس اداره آب‌بلدیه و شهر تهران بود بنام میرزا محمدعلی خان (میاه) شهرت داشت ـ آقای عنایت‌اله‌خان شیبانی رئیس یکی از ادارات وزارت داخله که از صدای خوبی‌هم برخوردار بود وساز هم مینواخت ـ آقای فضل‌اله بایگان کارمند عالیرتبه وزارت مالیه ـ آقای رفیع حالتی هنرپیشه ـ مجسمه‌ساز و فارغ‌التحصیل هنرستان عالی کمال‌الملک ـ آقای نعمت‌اله‌خان مصیری نقاش ـ گریمور ـ هنرپیشه ودارای‌درجه لیسانس از هنرستان عالی کمال‌الملک ـ طبیب‌زاده، یکی ازصاحب‌منصبان عالیرتبه وزارت مالیه ـ حسن سیاسی عضو عالیمقام وزارت مالیه .

غرضم از ذکر نام و شغل اعضاء کمدی ایران اینست که توجه باین مسئله بفرمائید که در آن زمان با آنچه امروزی و هنرپیشگی درنظراکثریت جامعه یک کار نامعقول و ناپسندی جلوه میکرد این آقایان باجرات و فداکاری دست بدست هم دادند ـ از طعنه‌اغیار نهراسیدند و سنگ اول تئاتر را (بمعنی جهانی‌آن) درایران پایه‌گذاری کردند.

اگر کمدی ایران توانسته باشد در مراحل اولیه تئاتر گریبان مردمی را که با تئاتر یاغی بوده‌اند بگیرد وبالطایف‌الحیل بپای صحنه تئاتربکشاند بنظر من سهم ارزنده خود را در خدمت به تئاتر این کشور انجام داده است .

غیر از هنرمندانی که‌نامشان برده شدچندنفر جوان‌کارآمور هم افتخار عضویت کمدی‌ایران را پیدا کردند که حسین خیرخواه ـ صادق بهرامی ـ مهندس محلاتی ـ محمد علی سلطانی ـ محمد شمسی و حسینی و بقول آقای قاطبه (شخص‌بنده) از آن جمله‌اند.

باتوجه به‌اینکه هیچدام از اعضاء کمدی‌ایران ازبزرگ و کوچک حقوق و دستمزدی دریافت نمی‌کردند و بجای تشویق و احترام تماشاچی ، تمام طعنه‌ها و کنایات زشت مردم را بجان میخریدند ـ تا آنجا که وقتی برای‌خواهر من خواستگار آمد و همه مزایای او را پسندیدند ، بعلت آنکه برادرش هنرپیشه تئاتر بود از این ازدواج منصرف شدند ، حقیقتا خدمت کردن به‌تئاتر آن روز یک نوع گذشت وفداکاری بود .

اصطلاحات جهانی تئاتر را مانند سن ـ آوانسن ـ میزانسن دکور ـ سوفلر ـ سالن ـ گریمور ـ اکتر ـ اکتریس ـ پیس ورژیسور را برای اولین بار موسس کمدی ایران آقای نصر بما و همکاران خود آموخت.

علی نصر با آنکه کلاس تئاتر و باصطلاح آموزش آکادمیک ندیده‌بود براثر علاقه وافری‌که در مدت اقامت‌نسبتا طولانی خود در فرانسه بتئاتر داشت اکثر نمایشنامه‌های کلاسیک و مدرن آنروز فرانسه را دیده و چون بزبان و ادبیات فرانسه کاملا مسلط بوداستفاده شایانی از مطالعات فنی و مشاهدات هنری خود برده بطوریکه اکثر تئاترهای منظوم کلاسیک اغلب نویسندگان سرشناس فرانسه‌را مانندکرنی ـ راسین ـ ولتر و مولیر راآنقدر خوانده و دیده بود که‌بعضی از صحنه‌های آنرا در حفظ داشت و گاهی برای ما دکلامه می‌کرد.

نصر میخواست و آرزو داشت که آثار نمایشی فرانسه را عینا با همان لباس ودکور ترجمه و اجراء کند اما یکی بعلت عدم وسائل و هنرپیشه و دیگر چون مردم از درک واقعی هنر تئاتر عاجز بودند، ناچار به ترجمه و باصطلاح به برگرداندن و آدابته کردن نمایشنامه‌های کمدی خارجی پرداخت و بیشتر از کمدی‌های لابیش و مولیر اقتباس کرد و الگو گرفت .

روی‌همرفته تعداد پیس‌هائی که بقلم نصر و یا بترجمه و اقتباس او تحریر و در ایران اجراء شده از ۸۰ نمایشنامه تجاوز میکند.

خدمت این استاد به تئاتر ایران به نوشتن و کارگردانی تئاتر منحصر نمیشود بلکه ایشان به امر اعلیحضرت رضا شاه کبیر ـ بنیانگزار هنرستان هنرپیشگی و پرورش افکار

اولین بازیگران زن مسلمان ، پیشکسوت‌های نمایش در ایران ، چه‌کسانی بودند ؟

پیشگامان نمایش در ایران زندگی و اعتبار اجتماعی خود را در گروی هدف‌های خود نهادند

ما از تکنیك غرب بی نیاز نیستیم ولی محدود شدن چه درشرق‌وچه درغرب، پسندیده نیست

علی اصغر گرمیسری

فضل‌الله بایگان

علی‌دریابیگی

منحل شد و این جمعیت از هم پاشید. بناچار من به‌اولین تئاتر دائمی ایران بنام (سیروس) که در سالن زردشتیان چهار راه قوام‌السلطنه ، به همت‌یکی از ارامنه ایران (آرداشس نازاریان) تاسیس‌شده بود روی آوردم ـ کارگردان این تئاتر ، هنرمند شایسته‌ای بنام (آرتورطریان) بود که تحصیلات آکادمیک خود را باتفاق خانم هنرمندش (مادام لالاطریان) در سویس انجام‌داده بود و این دو نفر اصول علمی تئاتر را خوب میدانستند .

افسوس که موسس این‌تئاتر تعداد جمعیت فهیم و علاقمند به تئاتر آن روز تهران را ارزیابی نکرده بود و نمیدانست که هنوز زود است که چراغ سالن یک تئاتر را بتوان متوالیا روشن‌نگاه داشت . چنانکه بعداز اجراء ۳ نمایش ماهیار ، بقلم دکتر علی‌اکبر سیاسی و کمدی زن لال ، به کارگردائی آرتور طریان‌و شرکت خانمش ـ آقای سیمونیان ـ صدری ـ خیرخواه ـ بهرامی ـ عبدالحسین سپنتا ـ خانم‌برسابه و من و بعد از آن نمایش تاجر ونیزی که بوسیله ارباب افلاطون شاهرخ ترجمه ، کارگردانی و بشرکت خود ایشان در نقش (شایلاک) اجراء شد .چراغهای سالن زردشتیان برای همیشه خاموش شد .

کارگردانهای ارمنی

حالا که نامدونفر ازخدمتگزاران تئاتر رااز ارامنه ذکر کردم لازم میدانم تذکر دهم که کارگردانهای ارامنه در خدمت به تئاتر اولیه ایران نقش موثری داشته‌اند و این کارگردانها عبارت بودند از طریان ـ مارونیان ـ مانوکیان ـ استپانیان ـ ماموليان ـقسطانیان ـ سیمونیان ـ هایک گاراگاش و هنرمند شایسته (پایازیان)که‌مقارن بابرگزاری جشن هزاره فردوسی بدعوت ذکاءالملک فروغی وزیر فرهنگ وقت از شوروی به ایران آمد و باهمکاری هنرپیشگان خودمان درمدتی‌کوتاه ٤نمایشنامه معروف جهان (اتللو ـ هاملت ـ کینو مرد آهنین‌را) باشایستگی اجراء و برای اولین‌بار درایران ما شاهداجراء نمایش‌های‌متفاوتی ازیک هنرمند برجسته بودیم که درآن موقع شهرتی جهانی‌داشت.

بعداز انحلال تئاتر سیروس، چون جمعیت دیگری که بتواند آرزوی مرا برای اجراء نقش‌در تئاتر برآورد وجود نداشت‌ناچار خود را در نمایشنامه نویسی آزمایش کردم و خواستم غوره نشده مویز بشوم و سری توی سرها درآورم ! اولین پی‌یس یک پرده‌ای را بنام(سمنو) نوشتم وبا یاری همکارانی مانند صادق بهرامی ـ جالینوسی ـ صفامنش ـ کیوانفر و خانم چهره‌آزاد کهتازه پایشان به تئاتر باز شده بود ، در سالن تئاتر مرکزی لاله‌زار به معرض نمایش گذاشتیم .

رفقا بعداز اجراء این‌نمایش‌مرا باز به نوشتن نمایشنامه ترغیب کردند. بتدریج پیس های لج و لجبازی ـ انتقام ارواح و مهرگیاه رانوشتم وبا این گروه و با همکاری غلامحسین نقشینه آنرا روی صحنه بردیم . و چون کارگردانی را در آن موقع‌سراغ نداشتم که برای اجراء این نمایشنامه ها مرا یاری دهدناچار از شدت‌اضطرار ،خودکارگردانی آنها را بعهده گرفتم همکاران هم باصطلاح مرا تحویل گرفتند و باین ترتیب یک تروپ مستقلی تشکیل دادیم و با استعداد از مترجم توانای آن روزحسن‌ناصر که‌هم بزبان فرانسه کاملا مسلط و هم بزبان صحنه آشنا بود نمایشنامه های بسیاری راازلابیش فرانسوی مانند خبط بزرگ ـ جوان عجول ـ دومحجوب و پیس‌هائی از مولیز ،بنام زنان دانشمند ـ مریض خیالی ومربی بی‌تربیت با این گروه که بعد ها هنرپیشگانی مانند خدابنده‌لو ـ

بقیه در صفحه ۲۰

وزارت امور اقتصادی و دارائی
آگهی استخدام رسمی

اداره کل امور اقتصادی ودارائی استان خراسان طبق مفاد قانون استخدام کشوری ۵۲ نفر را از طریق امتحان ـ مسابقه بشرح زیر استخدام میکند :

ردیف عنوان طبقه شغل	محل جغرافیائی خدمت	تعداد مورد نیاز	شرائط احراز	گروه شغلی
۱ـ مامور تشخیص مالیات (۱)	مشهد	۱۰ نفر	دارا بودن دیپلم کامل متوسطه و طی دوره آموزش کمک ممیزین مالیاتی و موفقیت درآن	(٤)
	بیرجند	۱ »		
	نیشابور	۱ »		
	فوچان	۱ »		
	تربت حیدریه	۱ »		
	تربت جام	۱ »		
	درگز	۱ »		
	فردوس	۱ »		
	شیروان	۱ »		
	قائن	۱ »		
	گناباد	۱ »		
		جمعا ۲۰ نفر		
۲ـ حسابدار (۱)	مشهد	٦ نفر	دارا بودن دیپلم کامل متوسطه و طی دوره حسابداری مقدماتی و موفقیت در آن	(٤)
	نیشابور	۲ »		
	سبزوار	۲ »		
	گناباد	۱ »		
	فردوس	۱ »		
	بیرجند	۱ »		
		جمعا ۱۳ نفر		
۳ـ کارشناس مطالعات اقتصادی(۱)	مشهد	۲ نفر	مدرک لیسانس در رشته اقتصاد	(۷)
٤ـ بایگان (۲)	مشهد	٤ نفر	دارا بودن گواهینامه پایان‌دوره اول متوسطه وطی‌دوره بایگانی و موفقیت در آن	(۳)
	سبزوار	۱ »		
	بیرجند	۱ »		
	بجنورد	۱ »		
	کاشمر	۱ »		
	شیروان	۱ »		
	فردوس	۱ »		
	طبس	۱ »		
	گناباد	۱ »		
	سرخس	۱ »		
		جمعا ۱۳ نفر		
۵ـ جمعدار نقدی	نیشابور	۱ نفر	دارا بودن مدرک پایان تحصیلات دوره اول متوسطه وطی دوره کارآموزی لازم	(۳)
	تربت حیدریه	۱ »		
	تربت جام	۱ »		
	گناباد	۱ »		
		جمعا ٤۱ نفر		

داوطلبان واجد شرائط میتوانند برگ درخواست ذیل‌این‌آگهی را تکمیل کنند وبا دو قطعه عکس ٤×۳ خود ورسید بانکی مبنی بپرداخت ۳۵۰ ریال برای واجدین گروه ۳و٤، ٤۰۰ ریال واجدین گروه ۷ در یکی از شعب بانک ملی ایران بحساب شماره ۹۸۰ خزانه نزدبانک مرکزی‌ایران بعنوان‌حساب‌حق ثبت‌نام داوطلبان استخدام وفتوکپی برگ خاتمه خدمت‌وظیفه یابرگ معافیت دائم حداکثر تا ۱۰ روز بعداز انتشار این آگهی بااپست سفارشی بنشانی (مشهد ـ اداره‌کل امور اقتصادی ودارائی خراسان «کارگزینی») ارسال دارند به مدارکی که فاقد رسید بانکی باشد و یا بعد از این مهلت به پست تحویل داده شود ترتیب اثر داده نخواهد شد (وجوه پرداختی بهیچوجه مسترد نمیشود) پروانه‌ورود بجلسه‌امتحان ـ مسابقه‌درتاریخ اول وقت تا پایان وقت اداری روز ۲۸ر۲ر۲۵۳٦ در کارگزینی اداره کل امور اقتصادی ودارائی خراسان بین داوطلبان توزیع خواهد شد امتحان ـ مسابقه درتاریخ روز جمعه ۹ر۲ر۲۵۳٦ در محلی که‌درپروانه ورود تعیین شده برگزار میشود .

برگ درخواست شغل از اداره‌کل امور اقتصادی و دارائی استان خراسان

نام خانوادگی ـ نام ـ نام پدر
شماره شناسنامه ـ محل صدور ـ تاریخ تولد
مدرک ورشته تحصیلی ـ وضع خدمت وظیفه ـ داوطلب شغل (فقط یک شغل)
محل جغرافیائی مورد تقاضا (فقط یک‌محل)
نشانی کامل : شهر ـ خیابان ـ ۱ کوچه
شماره منزل ـ تلفن ـ امضاء داوطلب

نیازمندیهای اطلاعات

برای دادن آگهی تلفنی باشماره‌های ذیل تماس حاصل فرمائید
تلفنهای: ۳۱۲۴۱۳-۳۱۱۲۲۷

شرکت طرح مسکن
نقشه نظارت و اجرای ساختمان ۶۶۱۳۹۰

فروش دست اول

لبس بهاره و تابستانی خارجی موجود است تلفن ۶۲۶۳۵۴
آ ـ۲۵۰۴

فروش دست دوم

لباسهای‌نو ودست دوم فرنگی سایز ۳۶ به بالا در تاریخ ۲۸ و ۲۹ و ۳۰ فروردین ماه به فروش میرسد بنشانی زیر مراجعه فرمائید.خیابان آپادانا ـ خیابان نیلوفر ـ کوچه ۱۲ شماره ۳۶ـ طبقه دوم.
۱ـ۳ آ ـ۹۷۵

تلویزیون رنگی مارك فیلیپس ۲۶ اینچ رومیزی با آنتن برقی وترانس اتوماتیك و کنترل از راه دور ۱۲ هزار تومان ۷۹۱۱۱۹
آ ـ۲۷۲۲

کلکسیون قالیچه های عتیقه‌ایرانی فوری بفروش میرسد
۱ـ دو عدد قالیچه‌صوف ابریشم
۲ـ یك عدد قالیچه اصفهانی احمد
۳ـ یك عدد قالیچه محتشم کاشان
۴ـ یك عددقالیچه‌عکسی تهران
۵ـ یك عدد قالیچه‌نفیس عکسی لاور
۶ـ یك‌عدد‌قالیچه‌اصفهان گل ابریشم
۷ـ یك عدد قالیچه سنه ریشه ابریشم ۷ رنگ فروش و یا معاوضه بـا یك آپارتمان در شمال شهر علاقمندان ازساعت ۷بعد از ظهر با تلفن ۶۲۳۸۷۳ تماس حاصل نمایند .

خرید اثاثیه

فرش ایران نوین
خریدار قالی‌وقالیچه وتعویض فرشهای‌نو باکهنه تلفن۶۵۳۱۹۵

خرید و معاوضه فرش کهنه با نو تلفن۶۴۵۱۶۸ و ۶۴۳۴۹۹

تعمیر تلویزیون

مرکز
تعمیرتلویزیونهای رنگی سیاه‌وسفید
درمنازل
باسرویسهای سیارفوری
شاوب‌لورنس گروندیگ آرسی‌ای
تبدیل پال به سکام ایران
۳۱۸۴۵۳

تعمیرگاه مجازتلویزیون
شاوب‌لورنس
آر. تی. آتلفن۳۴۱۲۹۸

گروندیگ تعمیر فوری ۹۵۵۷۰۲

تلویزیون شما فوری در منزل تعمیر میشود ۲۷۴۷۷۰

آنتن تلویزیون

نصب آنتن جی سی بی و رنگی فوری ۳۴۱۲۹۸

تزئینات دکوراسیون

تزئین فوری فودی پرده کرکره کاغذدیواری موکت‌کفپوش سقف‌پوش پرسبانا ۵۳۷۷۰۸

کاغذ دیواری
قابل شستشو از متری ۳ تومان‌ببالا از نقاشی هم‌ارزانتر تلفن ۳۰۵۲۵۵
۱ـ۱۰ آ ـ۴۰۲

تزئینات افشار
کاغذ دیوار بیست در صد تخفیف موکت نمدی متری۲۰ تومان ببالا

نقاشی
باکادر مجهز در اسرع وقت
۸۴۴۸۰۴

موسسه تزئینات
پیکاسو
مـرکز پخش و نصـب محصولات تزئینی ساختمان
۹۵۱۳۰۱
۱ـ۳ آ ـ۳۶۹

کاغذ دیواری خارجی و ایرانی
نقدی با تخفیف قسطی بدون تخفیف
موکت کفپوش بقیمت تجارتی شرکت اتحاد ۶۶۸۹۵۰
آ ـ۲۵۰۳ ۱ـ۱۵

برای ساختمان شما

مقاطعه کاری ساختمـان تعمیرات نقاشی‌وآسفالت محمد معمار تلفن ۷۹۶۳۵۲

مصالح‌ساختمانی
کلیه مصالح ساختمانی سفال وسیمان تحویل فوری ۲۳۹۱۴۴ و ۲۳۵۷۳۳
آ ـ۷۵۰ ۱ـ۲۰

آسفالت باتضمین‌تلفن۹۳۴۲۸۳
۱ـ۲۶ آ ـ۹۰۲

تعمیرات‌ساختمان‌فوری ۹۳۴۲۸۳
۱ـ۲۶ آ ـ۹۰۳

اکازیون
قابل توجه شرکت های ساختمانی مقدار زیادی سیمان وارداتی موجود است تلفن ۶۶۵۷۵۶

ایزولاسیون پشت بام با ایزوگام ۶۳۶۰۱۴
یوسف‌آباد محمدرضاشاه شماره ۱۳۰ شرکت ساختمانی بام پاد (اشل پریکابت) شعبه ایران ایزول

نقاشی‌ساختمان
در تهران‌و شهرستان هاپذیرفته میشود
۹۳۳۶۵۴
۱ـ۷ آ ـ۶۷۳

هرگز
چکه‌سقف
نخواهید داشت
ایزولاسیون پشت بام با قیر پلاستیکی‌بدون کندن عایق‌قبلی باتضمین ۷۵۰۶۳۴ شرکت ایزومر
۱ـ۸ آ ـ۹۳۲

نوسازی
تعمیرات ساختمان و تغییرات نقاشی آسفالت ۹و۸۵۹۶۴۸
آ ـ۱۱۶۴ ۱ـ۵

خاکبرداری
شن‌ماسه و آجر با کامیون‌های کمپرسی ۵۶۰۶۶۵

شرکت فورهاش
نظافت کلی ساختمـان و خشکشوئی مبل موکت فرش وپرده ۷۵۶۵۵۸
۱ـ۵ آ ـ۳۰۹

تهیه نقشه و درب و پنجره های چوبی و آهنی‌ومحاسبات ساختمان و اخذ پروانه از شهرداری تلفن ۶۲۶۷۱۰ و ۶۲۳۳۷۷
۱ـ۶ آ ـ۲۶۶۶

گروه فنی نوظهور
جلوگیری رطوبت ـ شیروانی ـ آسفالت ـ موزائیك ـ استخر با مواد جدید بدون قیر طبق‌نمونه داخل و خارج ازشهر
ـ ۲۳۲۳۳۸
۸۴۸۹۷۹
۱ـ۲ آ ـ۲۶۸۹

تحویل فوری دروپنجره فلزی و توری فلزی بـا سیستم مهندسی تلـفن ۷۹۷۲۴۴

توری آلومینیم
برای منزل شما ۷۳۲۹۹۶
آ ـ۲۷۰۰ ۱ـ۶

آشپزخانه مدرن فلزی ۶۲۳۲۰۴

خاکبرداری
۲۳۸۷۰۲
آ ـ۱۱۶۱

کلیه کارهای ساختمانی در اسرع‌وقت ۹۵۳۵۰۴

رابیتز
فروش و نصب سقفهای کاذب
۷۶۱۲۸۰
۷۶۱۲۸۱

پیمانکار آسفالت و نقاشی تلفن ۸۹۵۷۳۲ ، ۶۳۳۱۹۴

داربست رویال‌استاچ
فروش و نصب‌داربست۸۵۶۲۵۴
۱ـ۱۵ آ ـ۱۰۰۷

قیروگونی و اسفالت
باتضمین ۷۳۸۴۵۵ـ ۷۳۰۱۰۸
۱ـ۷

اسکلت فلزی
تلفن۸۴۵۸۰۷

داربست پلیت
نصب فوری داربست فلزی تلفن ۷۳۱۶۰۶ و ۷۳۰۴۷۹

پیچ و رلپلاك۹۷۵۹۹۲

سیمان موجود است ۲۳۷۱۸۳

اسکلت فلزی
۹۷۵۹۹۲

شستشوی مبل و فرش

دیاموندسرویس
خشکشوئی مبلمان موکت پرده، کفپوش،پارکت و نظافت کلیه ساختمان تلفن۷۶۹۷۲۵

پیام کلین
خشکشوئی موکت متری ۳ تومان مبلمان یکدست ۵۰ تومان
بانضمام فرش پارکت کفپوش و داخل اتومبیل
۳۳ـ ۳۲ـ ۸۵۳۰۳۱
آ ـ۳۱۶

دوراکلین
سرویس آمریکا
تلفن های رزرو وقت ۸۴۸۳۹۵ و ۸۴۸۳۹۶ و ۸۴۵۶۸۳

خشکشوئی آمریکائی
با۱۰ سال سابقه کار درایران تلفن رزرو ۸۵۶۲۶۹

تهران کلینر
خشکشوئی موکت مکالئوم موزائیك شوی واکس زنی و نظافت کلی ساختمان
تلفن ۸۴۶۳۷۹
۱ـ۴ آ ـ۱۱۲۷

قالیشوئی شربت‌اوغلی
شستشو با اصول مذهبی
۹۲۶۱۸۹

قالیشوئی بیوك
بسرپرستی داریوش
مجهز بتمام دستگاههای مدرن قالیشوئی فی متری ۹۰ ریال رنگبرداری و رفوگری‌پذیرفته میشود ضمنا مجموع قالیهای کمتر از ۱۵متر ۱۵ مترمحسوب میشود سرویس ۲۵۰ ریال‌تلفن های ۵۵۱۳۶۰و ۹۷۷۱۱۸

کلین سرویس پاکزا
خشکشوئی فرش مبل . موکت وکلیه کفپوش ها با آخرین تکنیك تمیزتر و ارزانتر تلفن ۸۵۳۹۹۵

بدون ادعا
ناتالی اکسپرس خشکشوئی موکت مبل فرش پرده ونظافت کلی ساختمان ۸۳۳۲۳۲ و ۸۳۷۹۰۳

تعمیروسرویس کولر

کانال کشی ساختمان نصب و سرویس کـولر فوری ۷۹۳۸۹۷
آ ـ۵۰۳

نصب‌کولر ۹۷۵۹۹۲

سرویس کولر ۶۶۷۹۴۸

تعمیرلباسشوئی
مجاز ۹۷۵۹۹۲

سرویس و نصب کولر ندا
۹۳۶۵۴۴

راهنمـای سرویس
ارج
درسراسرکشور
۹۶۲۰۴۵
ازساعت ۷½صبح تا۷½بعدازظهر

الکترو سرویس آسیا
سرویس و نصب وتعمیر کولر پذیرفته میشود
۵۲۹۶۳۹

نصب وتعمیرات
لباسشوئی و آبگرمکن ۳۴۰۹۷۶

تعمیروسرویس یخچال

تعمیرات انواع یخچال‌تلفن ۷۳۰۰۶۷ و ۷۳۹۲۸۵

تعمیر همه نوع یخچال
سرویس‌و تعمیرکولر در محل
۸۵۳۷۳۱

مـوسسه فنی واژگن تعمیرات انواع یخچال فریزد کولر گازی‌وکولر اتومبیل ۸۳۶۳۸۳

سرویس آبگرمکن ۹۷۵۹۹۲

تعمیرگاه یخچال‌فریجیدر اثاث یدکی موجود ۸۴۸۷۵۶

تعمیریخچال لباسشوئی
سید حسین ۲۴۲۴۳۸

تعمیر یخچال کولرفوری ۲۶۵۳۰۴

لوله‌کشی گاز

دلتاگاز
طرح محاسبه واجرا بـا استاندارد وتایید شرکت‌ملی‌گاز تلفن ۶۳۸۰۵۷

لوله‌کشی گاز منازل.
با تأیید شرکت ملی گاز
بی‌اف‌اچ تکنیك
تلفن ۸۴۹۷۱۲

شرکت هلپ
لوله‌کشی گاز منازل زیر نظر متخصصین در اسرع وقت با تائید شرکت ملی گاز ایران.
تلفن :۷۶۱۱۹۶
۷۶۵۵۵۴

لوله‌کشی گاز
باتائید شرکت ملی‌گاز مهندسی هزیر ۹۲۸۹۷۶
۱ـ۶ آ ـ۹۶۱

لوله‌کشی گاز
ساختمان های بزرك ـ کارخانجات و شهرکهابا تائید شرکت ملی گاز شرکت ان. کی. تکنیـك ۸۴۹۷۹۲ ـ ۸۵۳۹۹۴

لوله‌کشی گاز
باتائید شرکت مـلی گاز ایران آکتیوته ۶۶۷۵۷۵ـ ۶۶۵۰۷۵
۱ـ۷ آ ـ۹۰۶

لوله‌کشی گاز
با تائید شرکت ملی گاز
تلفن ۶۳۷۰۴۱

تعمیر وسرویس لوازم‌منزل

تعمیر لباسشوئی ۷۶۴۰۳۰

تعمیر وسرویس شوفاژ

نصب شوفاژ و تهویه مطبوع وآب رسانی شرکت مکرول ۸۲۲۷۸۸

بی‌اف اچ تکنیك
شوفاژ و تهویه مطبوع
سرویس و نگهداری
۸۴۹۷۱۲

سرویس شوفاژ
۹۷۵۹۹۲

نصب و سرویس‌تعمیرات و نگهداری شوفاژ با سرویس شبانه روزی ۸۵۲۵۶۸ ـ ۸۴۱۱۲۵

نصب شوفاژ باقساط ۱۰ ماهه
شرکت گولدواتر
۹۲۱۱۰۸
۱ـ۵ آ ـ۲۰۰۴

فروشگاههای اتومبیل

بورس پیکان بوستان
انواع اتومبیل ۹۳۲۵۲۲ و ۹۲۳۶۳۰

تویوتاسواری
نقد و اقساط تلفن ۸۴۸۸۸۷

تویوتا سواری نقد و اقساط ۷۵۰۴۵۱

نمایشگاه‌آلستوم
نماینده فروش اتومبیل های داتسون مدل ۷۷ باشرایط نقد و اقساط تلفن هـای ۹۷۶۴۴۲ و ۹۷۴۴۵۳
۱ـ۱۰ آ ـ۱۱۹

فروش اتومبیل

پیکان دولوکس ۵۵ سبز بهن شیشه رنگی صفر کیلو مترنگ بشمی بفروش میرسد، صبحها از ساعت ۸تا۲ بعد ازظهر ۸۲۳۵۷۳
آ ـ۲۰۲۲

پیکان دولوکس مدل ۵۵ سفیدرنگ فروشی ۶۳۶۷۴۹

پیکان ۵۵ تمیز ۷۸۲۶۸۸
۱ـ۲ آ ـ۱۳۹۱

پیکان ۵۱ شیری رنگ موتور فابریک ۳۴۵۰۰ تومان تلفن ۹۴۰۶۶۸
آ ـ۲۷۲۴

پیکان ۵۵ رنگ حنائی روشن ۳۰۰۰ هزار تومان وسایـل اضافی به فروش می رسدتلفن ۳۶۷۸۳۳ ازه‌تا۹ شب
۱ـ۲ آ ـ۲۷۳۷

پیکان ۴۷
بسیار تمیز شماره کرمانشاه‌به فروش میرسد تلفن ۹۷۰۴۲۴
آ ـ۲۶۸۸

پیکان مدل ۵۵ صفرکیلو متر رنگ خاکستری روشن تلفن ۲۷۷۵۰۵
آ ـ۲۸۹۵

پیکان دولوکس ۵۴فیلی روشن تمیز فروشی‌تلفن ۳۳۲۱۴۶

پژو
پژو ۵۰۴جی‌ال ۷۷دانشجوئی برای‌فروش‌یامعاوضه ۲۸۲۸۶۲
۱ـ۵ آ ـ۳۰۱

پژو ۵۰۴ـ ال‌مدل ۷۷کاهوئی متالیك گمرك شده نمره نشده بعد ازظهرها ۹۸۲۶۶۳
آ ـ۷۴۱

بی‌ام‌و ۵۱۸ متالیك ۷۷فرمان دستراست سفارشی ۳۵۰۹۸۱
۱ـ۳ آ ـ۴۳۶۴

ب‌ام‌و ۵۲۰ مدل ۷۳ با رادیـو پخش و لوازم اضافی ۷۵۰۰۰ تومان ۷۹۱۱۱۹
۱ـ۳ آ ـ۲۳۹۷

پژو کوپه ۵۰۴ رنگ شیری مدل ۷۲ موتور ۷۴ بارادیو ضبط بکر ۵۶۴۰۵و ۶۲۹۰۷۴ از ۴تا۸
آ ـ۲۵۱۶

پژو مدل۷۱سقف‌کشوئی گرمکن عقب شیشه‌رنگی موتور سالم و نوفروشی دنیای پرده‌خیابان‌قزوین خیابان مخصوص تلفن ۵۴۰۵۹۷

پژو ۷۳ جی ال سربی متالیك فوق‌العاده تمیز بدون واسطه بفروش میرسد تلفن ۸۳۵۷۶۸ و ۸۳۵۷۹۶ از ساعت ۹ صبح الی ۶ بعد ازظهر
۱ـ۱

اتوبیانکی مدل ۷۵ رنگ قرمز با رادیو ضبط استریو نقد و اقساط به فروش میرسد تلفن ۹۸۰۸۳۷ بعدازظهر هـا از ساعت ۷ الی ۱۰

فورد موستنگ ۷۱
۸ سیلندر اتومات در وضعیت بسیار عالی به علت مسافرت فوری بفروش‌میرسد ۳۱۸۸۳۶
۱ـ۳ آ ـ۹۱۳

فورد تانوس جی ال مدل۷۷ تمیز رنگ نقره‌ای متالیک تودوزی آبی گمرک نشده تلفن ۸۳۵۶۱۵
۱ـ۲ آ ـ۲۶۷۹

فورد تانوس مدل ۷۷ گمرک ونمره شده تلفن ۲۷۵۵۴۳ ۱۶تا۲۲
آ ـ۱۴۳۷

شورلت ۲۸۰۰ مدل ۵۳
بعلت مسافرت بفروش میرسد تلفن ۶۶۷۵۲۵ از ساعت ۶ تا ۸بعد ازظهر
۱ـ۳ آ ـ۳۵۶

شورولت ۵۵ رنگ طلایی متالیك ۲۸۰۰ گرمکن رادیو بیمه کامل وفرمان هیدرولیك ۵ الـی ۹ بعدازظهر ۸۲۳۰۲۷

شورلت کامارو ۷۶ گمرکشده بدون شماره آلبالوئی متالیك دانشجوئی ۶ سیلندر دنده‌ای تلفن ۹۳۰۴۸۴
۱ـ۲ آ ـ۲۳۹۳

شورولت کاپریس ۷۳ تمیزفول ۷۸۰۰۰ تومان ۸۹۴۵۷۸
۱ـ۳ آ ـ۱۰۱۹

شورلت ۲۵۰۰ نقره‌ای مدل ۵۵ ده هزار کیلو متر کارکرد بارادیو پخش پایونیر بدون واسطه بفروش میرسد باتلفن ۵ـ۸۳۹۹۰۱ تماس گرفته شود. ۷ صبح‌الی۴ بعد ازظهرمرادیان
آ ـ۱۱۶۷

شورولـت مالیبو مدل ۷۵ ۸سیلندر اتوماتیك چهار در کولر ۷۰ هزار تومـان ۲۴۲۴۴۹ از ۹الی ۱ بعداز ظهر
آ ـ۲۷۲۷

مینی‌ماینر ۶۹
بالوازم اضافی‌در وضعیت‌بسیار عالی به علت مسافرت فوری بفروش میرسد ۳۱۸۸۳۶
۱ـ۳ آ ـ۲۲۶۵

ب‌ام‌و ۲۸۰۰ مدل ۷۰ رنگ متالیك آبی پخش صوت در وضعیت بسیار عالی نقدا به فروش میرسد ۶۶۳۷۸۱ صبح ها و وقت اداری
آ ـ۲۸۹۹

ب‌ام‌و ۳۲۰دانشجویی سفارشی و۵۱۸ شرابی به قیمت مناسب بـه فروش میرسد . تلفـن ۶۴۶۰۹۳
۱ـ۲ آ ـ۲۶۹۹

بی‌ام‌و ۲۰۰۲ مدل ۷۰ خیلی تمیزتازه‌نمره شده تلفن۹۷۶۲۲۹
آ ـ۲۹۰۰

آریا۵۱تمیز کم کار کرده‌فروشی تلفن ۶۶۴۵۲۴
۱ـ۳ آ ـ۲۳۹۲

موریس مینی‌وان ۱۰۰۰ مدل ۷۱ نمره تهران باپخش صوت ورینگ و یخ شکن اضافی از ۸صبح‌الی۸ بعدازظهر ۵۶۱۶۷۴
۱ـ۲ آ ـ۲۳۹۱

اتومبیل رنو نمره شـده تهران با رادیو رنگ بژ بقیمت ۴۵ هزار تومان تلفن ۶۳۹۹۲۴

هیلمن مدل ۷۵ بسیار تمیز به فروش میرسد تلفن ۳۳۴۱۷۶
۱ـ۵ آ ـ۲۳۳۹

هیلمن مدل ۷۵ـ کارکرد ۲۵ هزار کیلو متر مالیات داده شده سفید ـ یخچالی بسیارتمیز ۳۵ هزار تومان تلفن ۲۷۹۴۱۹
آ ـ۱۴۴۸

هیلمـن ۷۵ تمیز سفید فـوری فروشی ۳۹۲۹۹۲
آ ـ۲۸۹۷

رویال نقره‌ای تمیز مدل ۵۴با رینگ مخصوص‌فروشی بدون واسطه تلفن ۶۵۲۴۱۲
۱ـ۳ آ ـ۲۴۲۶

فولکس مدل ۶۰ با رادیو تمیز فروشی ۳۱۴۵۵۲
آ ـ۲۶۹۰

فولکس ۱۳۰۰ مدل ۶۴ قیمت ۱۹ هزار تومان تلفن۵۴۴۵۹۴ از ۴تا۶

آریا۵۱ رنگ سبز چمنی رادیو پخش بسیار تمیز ۳۱۴۵۵۲
آ ـ۲۶۹۱

بنز ۲۳۰ اس ۱۹۶۶ فروشی تلفن ۹۲۲۵۱۱
آ ـ۴۳۹۳

ولوو۱۴۴سال ۶۸بسیار تمیز ۴۶ هزار تومان‌تلفن ۵۲۵۴۰۲

نیسان
برای‌خرید نیسان ۲۰۰۰ بطور اقساط با شرایطی سهل با ما در تماس ـ باشید تلفن ۶۸۳۲۷۰

موریس ۱۳۰۰
رنگ آلبالوئی با رادیو پخش استریو تلفن ۳۲۸۵۰۱

وانت فـورد ترانزیت مسقف ۱۰۰ ال آلمانی مدل ۷۷گمرك شده تلفن ۲۲۳۸۱۲
آ ـ۲۶۸۱

فیات ۱۲۴مدل۷۳ نقد و اقساط بسیار تمیز تلفن ۲۲۷۶۳۲
آ ـ۲۶۹۸

آلفارو متو ۶۹فروشی ۲۷۹۱۲۰
۱ـ۳ آ ـ۲۸۶۹

کامارو دانشجوئی ۶ سیلندر با تمام تجهیزات ۱۲۰ هزار تومان تلفن ۲۷۱۱۵۲

خرید اتومبیل

مینی بوس خریدار و فروشنده‌ایم ۵۹۳۳۵۸ و ۵۹۳۰۰۳ـ۴

انواع لندرور دست دوم‌بسیار تمیز نقد و اقساط ۷۹۲۷۲۹
آ ـ۲۷۲۳

کرایه اتومبیل

فیروزه تاکسی ۹۴۴۱۸۵

همه نوع جرثقیل اجاره داده‌میشود تلفن۸۳۲۴۶۶

شرکت اتوپارس
مجهز به اتوبوسهای ۳۰۲ و مینی‌بوس دربست جهت سرویس کارخانجات وشرکت هاو ادارات تلفن ۵۶۰۶۶۵
۱ـ۱۰ آ ـ۲۲۴۲

مورد نیاز
جرثقیل مورد نیاز است تلفن ۸۳۲۴۶۶

چند دستگاه مینی‌بوس بنز ۲۱ نفره مدل بالا جهت سرویس کارخانجات تمام وقت آماده‌کار میباشد. ۵۵۱۹۷۹ـ ۵۵۲۱۵۰
۱ـ۳ آ ـ۲۳۹۰

مینی‌بوس کرایـه جهت سرویس موسسات اتوجدید ۷۳۸۶۵۲

جرثقیل‌وتریلی کاتوتکنیك از ۲۰ تن الی ۲۵ تن آماده کار تلفن ۶۴۴۸۵۱

اتورزم
سرویس جهت‌موسسات و کارخانجات تلفن ۵۹۳۳۵۸و۵۹۳۰۰۳ـ۴

ماشین آلات

چیلر ۶۰ تن آماده‌تحویل تلفن ۲ـ۸۹۷۷۵۱

قابل توجه شرکتهای راهسازی
و ساختمانی
یکدستگاه سنگ شکن فکی بلبرینگی قوی‌دهنه ۶۰ × ۴۰ بازده ۴۰ تن‌در ساعت جهت سنگ هـای معدنی و رودخانه‌ای بفروش میرسد .
تلفن ۹۵۷۹۰۲

آگهیهای متفرقه

تلفنهای دفتر خوانندگان ۶۴۲۶۳۳ و ۶۵۱۹۲۰

هرنوع
غذای آماده
برای‌هرگونه مجالس و موسسه ۳۶۶۵۴۸
آ ـ۶۹۶ ۱ـ۱۰

کرکره چوبی
Mischler میشلر
سرما، گرما و نور را کرکره چوبی میشلر عبور نمیدهد
پارکت BW
نمایشگاه : شاهرضا کوچه فنرچی
۸۲۴۳۰۷ـ۸۲۹۳۹۰
۸۲۹۵۹۶ـ۸۲۴۸۷۰

بهترین مبلمان اسکاندیناوی
باارزانترین قیمت برای منزل و ویلای شما آماده تحویل است
با دفتر فروزان راد
درخیابان روزولت پائین‌تر از چهارراه ثریا کوچه کیوان شماره ۱۴
یا تلفن ۸۲۲۴۸۷
تماس بگیرید

لوله بازکنی

لوله‌بازکنی شبانه‌روزی فوری ۶۳۶۳۷۹

لوله بازکنی نقط ، ارزان
فوری بیکساعت ۷۶۵۲۴۴

لوله‌بازکنی فوری
۹۳۵۸۹۵

لوله‌بازکنی فوری سعدی ۳۵۵۴۷۳

لوله بازکنی ولوله‌کشی
همه‌ساعات ۸۲۷۴۰۸

لوله بازکنی و تخلیه چاه
۳۵۱۴۶۷

تخلیه چاه فاضلاب ارزان فوری
تخلیه توالت
تلفن ۵۵۰۵۵۶
نور ونیرو

لوله‌بازکنی ترکیدگی‌ندا
۹۳۶۵۴۴

لوله‌بازکنی و لوله‌کشی
۹۷۹۱۲۹

تخلیه چاه

تخلیه‌وحفر
هر نوع چاه با تجهیزات کامل لوله‌بازکنی فوری شرکت مهندسی امید تلفن ۶۵۹۰۴۷

تخلیه چاه وخدمات‌کمالی
۵۴۵۹۰۱

تخلیه چاه کاوه
بایمپهای مخصوص لجن کشی ۹۶۲۲۵۳

تخلیه چاه و لوله‌بازکنی ۶۶۷۹۱۳

تخلیه چاه و انبار ۳۵۰ تومان ۵۳۸۷۱۵

تخلیه‌هر نوع چاه
۹۳۵۲۸۶
با ۲۰٪ تخفیف
از کلیه شرکتها

آپارتمان فروشی

آپارتمان
۳و۴و۵ اطاقه باقیمت مناسب نقد واقساط تلفن ۷۹۴۶۵۴
آ ـ۴۴۶

آپارتمان فروشی
۵ دستگاه اپارتمان ۳ اطاقه باهالو سرویس کامل‌باپارکینگ درنارمك ۸۵۳۳۵۴ ـ۸۴۲۴۸۵ مدنی
آ ـ۳۷۲

آپارتمان فروشی تهران‌ـ پارس با وام بانکی ۲۵۰ هزار تومان پیش قسط‌به اقساط ۱۵ ساله از یك الی ۵ اطاق تلفن ۷۸۲۰۳۰ و ۷۸۰۰۶۱

مژده به خریداران
همه‌نوع آپارتمان‌فروشی موجود است ۸۳۵۲۲۲ و ۸۳۹۰۲۵
۱ـ۱۵

آپارتمان فروشی
تجارتی ومسکونی
آپارتمان های بتون آرمه ۲و ۳ اطاق خوابه با سرویس کامل تلفن و آسانسور فن کوئل و انباری خیابان شاهرضا نبش اردیبهشت تلفن های۶۴۹۹۷۶ـ۶۴۹۹۷۵

همکف دروس ۳۲۰ مترتفکیك نشده مناسب ازظهر ۹۳۱۰۷۴
۱ـ۲ آ ـ۱۱۵۴

یوسف آباد
یك دستگاه مستقل طبقه دوم شخصی‌سازدو اطاق خوابه ۱۶۵ متر بی‌واسطه با تلفن و کولر ۸۵۰هزار تومان ۶۳۷۹۰۶

درونك
آپارتمانی بادو اطاق خواب وسالن با اثاثیه اروپائی به مبلغ یک میلیون و ۴۰۰هزار ریال فروشی تلفن ۶۸۷۸۷۹
۱ـ۲ آ ـ۱۱۴۴

تجاری ـ مسکونی
خیابان فرانسه خیابان‌رم پلاك ۴
آپارتمان ۱ـ۲ ـ۳ ـ۴ اطاقه‌با سرویس کامل ولوکس کولر شوفاژ آسانسور ۲۳۰ـ۳۶۰ـ ۵۲۰ـ ۵۵۰ هزار تومان تلفن ۸۲۲۵۶۵ از ۴تا۸ شب
۱ـ۲ آ ـ۱۱۵۲

یکدستگاه آپارتمان دو اطاق خواب واقع در جاده تهران نو مقابل بیمارستان ۲۵شهریور بمبلغ ۴۰۰ هزار تومان فوری بفروش میرسد تلفن ۷۳۵۶۳۱
۱ـ۲ آ ـ۲۳۳۰

آپارتمان ۳ اطاق خوابه ۲۲۰ متر تخت طاوس تلفن۸۳۸۸۳۳
۱ـ۳ آ ـ۲۰۱۶

داودیه آپارتمان های ۲ اطاق خوابه با پارکینگ آسانسور استخر شوفاژ لوله‌کشی‌گاز بدون‌واسطه تلفن ۸۵۹۳۰۰

آپارتمان فروشی
آپارتمان ۳ اطاق خوابه با سرویس کامل مساحت‌مفید۱۳۰ مترو پارکینگ واقع در خیابان قدیم شمیران خیابان شادمان فروشی تلفن ۷۶۸۸۷۰
۱ـ۳ آ ـ۳۴۰

فروش آپارتمان شخصی ساز دو دستگاه ۲ و ۳ اطاق‌خوابه باقیمت مناسب فروشی تلفن ۶۲۷۳۹۴ـ ۶۲۳۷۴۶ـ۶۲۴۷۳۱ سازمان تهیه مسکن موریس

فرمانیه
چند دستگاه آپارتمان نوساز و لوکس‌مهندسی ساز دو اطاق خوابه وسه اطاق خوابه ـ در بهترین نقطه فرمانیه ـ پارکت ـ موکت ـ آشپزخانه کامل پارکینگ سرپوشیده ـ انباری ـ رختشویخانه ـ سونا ـ استخر ـ فضای سبز بفروش‌میرسد‌تلفن ۲۸۲۲۰۳ ـ ۲۸۱۰۰۴

آپارتمان‌قسطی
فقط با ۲۰۰ هزار تومان پیش قسط تهران‌پارس فروشی تلفن ۷۸۱۹۱۸

اکازیون
آپارتمان واقع در میدان ونك خیابان ملاصدرا کوچه شاد. کوچه جویبار پلاك ۲۰ دو طبقه به مساحت ۱۸۰ مترمربع طبقه اول هال و سالن‌پذیرایی و ۳اطاق خواب در طبقه دوم باسرویس کامل با حیاط گل کاری شده به مساحت ۱۰۰متر مربع باشوفاژ کولر و تلفن مستقل‌بدون و اسطیك میلیون و دویست هزار تومان جهت بازدید به سرایدار مراجعه شود. و در صورت تمایل به خرید باتلفن ۲۹۰۷۷۹ تماس گرفته شود.
آ ـ۳۲۰۴

فروش آپارتمان شخصی ساز ۵ دستگاه ۲ و ۳ اطاق خوابه باقیمت مناسب فروش تلفن ۶۲۷۳۹۴ و ۶۲۳۷۴۶ و ۶۲۴۷۳۱ سازمان تهیه مسکن موریس
آ ـ۶۹۵

یکدستگاه آپارتمان مجلل در جاده قدیم شمیران مقابل پارکینگ شماره گذاری طبقه اول‌به مساحت ۱۴۰ متر مربع تلفن مستقل شوفاژ کولرپارکت دو اطاق خوابه سرویس‌کامل هال و پذیرائی .مقطوع ۸۰۰ هزار تومان ۶۵۰۴۹۶ و ۶۵۵۶۱۵
۱ـ۲ آ ـ۴۱۹

آپارتمان فروشی
فرح جنوبی تلفن۸۳۰۷۹۲

اکازیون پیش فروش
بهترین موقعیت برای خرید آپارتمان در بهترین نقطه تهران
(خیابان جردن)
آپارتمان های لوکس ۲ و۳ اطاق خوابه در مساحت های مختلف با جدید ترین و بهترین سیستم ساختمانی وبهداشتی در حال حاضر در دست ساختمان است . این موقعیت بزرگ را از دست ندهید و در اسرع وقت با دفتر فروش بهترین آپارتمان ها در تهران و کرج شرکت التکا تماس بگیرید. لطفا باخانم رضائیان رئیس فروش مجتمع کنت پارک بین ساعت ۸ صبح تا۶بعدازظهر با این شماره ها تماس‌بگیرید: ۷۵۲۶۱۸ ـ ۷۵۵۴۹۸

سازمان ما
سریع آپارتمان و خانه ویلائی و زمین شما رابه فروش میرساند
۸۳۹۰۲۵ ـ ۸۳۵۲۲۲

آپارتمان فروشی
۳ دستگاه آپارتمان مهندسی ساز دربهترین نقطه عباس آباد خیابان مهناز با ۱۲۵ متر زیربنا با پارکینگ شوفاژ کولر، موکت چهار اطاقه‌شمالی آسانسور و نوساز با سرویس کامل ایرانی و فرنگی هر دستگاه به قیمت ۷۳۰ هزار تومان مقطوع بفروش میرسد . ۸۳۹۰۲۵ و۸۳۵۲۲۲

آپارتمان فروشی
کاخ شمالی بعد از بلوار الیزابت دو دستگاه آپارتمان مورد فروشی تلفن ۸۳۶۶۷۱ و ۳۵۵۴۷۶

سه طبقه آپارتمان فروشي با مستاجر بلوار الیزابت خیابان میکده کوچه ابراز پلاک ۲۵ در هر طبقه ۵اطاق و هال بزرگ و آشپزخانه مساحت زیربنا اول ۱۵۲ متر با حیاط، دوم و چهارم ۱۷۶ متر زیربنا دارای آب وبرق و فیش تلفن قیمت ۷۰۰ و ۶۵۰ هزارتومان تلفن ۳۱۷۰۲۹ و ۶۵۶۷۵۲
۱ـ۲ آ ـ۱۱۴۸

آپارتمان ۲ و ۴ اطاق خوابه‌در بخارست،گاندی پهلوی یوسف آباد جردن از ۶۵۰ الی یک میلیون‌وچهارصد هزار تومان فروشی ۸۳۴۵۷۰ـ ۸۳۲۷۴۱
آ ـ۱۱۴۵ ۱ـ۶

آپارتمان فروشی با نازلترین قیمت‌شمالشهر بویژه‌شمیرانات ۲۲۸۹۷۱ تفکری
۱ـ۷ آ ـ۴۱۲

در شمال شهر
آپارتمانهای۲ تا۱۴ طاق خوابه برای فروش موجود است‌تلفن ۸۵۳۷۳۶ و ۸۴۷۹۸۲

آپارتمان های دو اطاق خوابه‌شوفاژ روشن‌موکت کاغذ دیـواری تلفن ۸۵۶۲۷۳

آپارتمان فروشی ـ پالیزی
بادو اطاق خواب ۸۲۲۲۶۷
۱ـ۲ آ ـ۱۳۷۱

یکدستگاه آپارتمان در ۴۵ متری سید خندان بفروش میرسد۲۷۷۴۳۶

خیابان فرح
۳ دستگاه شخصی ساز ۲ تا۴ اطاق خوابه فروشی تلفن ۸۵۳۸۰۷
۱ـ۳ آ ـ۲۸۰۰

یکباب آپارتمـان در خیابان آیزنهاور نرسیده به شهیادبه قیمت ۵۲۰۰۰۰ ریال بفروش میرسد تلفن ۵۴۹۰۹۴
۱ـ۳ آ ـ۶۳۲

آپارتمانی دارای۲اطاق خواب هال و پذیرائی و سرویس کامل ۵۰۰ هزار تومان درگیشا تلفن ۶۳۴۱۸۶
۱ـ۲ آ ـ۲۸۹۳

یکدستگاه آپارتمـان در طبقه همکف حدود ۱۸۰ متر زیر بنا دارای دو اطاق خواب کولر وشوفاژ و موکت و کرکره سرویس‌ایرانی و فرنگی واقع در آریاشهر بدون واسطه بفروش میرسد ۹۷۵۸۷۶ ازه تا۸ بعد ازظهر
۱ـ۲ آ ـ۲۲۲۸

آپارتمان فروشی به مساحت ۹۵ متر دارای ۲ اطاق خواب ۲۳۳۲۲۹

آپارتمان ۵ اطاق خوابه واقع در دروس مهندسی ساز مدرن‌حدود ۳۰۰متر شوفاژ کولر با ۳سرویس کامل تلفن گاراژ بدون واسطه بفروش می‌رسد تلفن ۲۴۶۰۴۹

عروسی ـ تولد ـ ضیافت و میهمانی (هرگونه جشنی)در پیش دارید قبل ازهر اقدام باسازمان مطمئن که باشرکت‌ومسئولیت هنرمندان مشهور کشور تنظیم و اداره میشود مشورت نمائید. بلوار الیزابت جنب کاخ خیابان هماتلفن۶۵۱۹۲۰و ۶۴۲۶۳۳ دفترخوانندگان

نیازمندیهای اطلاعات

برای دادن آگهی تلفنی باشماره‌های ذیل تماس حاصل فرمائید

تلفنهای: ۳۱۱۲۳۰-۳۱۱۲۲۹

اکازیون

بهترین نقطه میرداماد
آپارتمانی دارای ٤ اطاق خواب با حیاط مستقل و استخر با شوفاژ روشن و کولر و پارکینگ وسیع بمبلغ ۲میلیون و ۲۰۰ هزار تومان بدون واسطه بفروش میرسد. تلفن ۲۲۹٤۵۳
آ-۲۵۲۷

آپارتمان در اهواز
تعداد ۱۵ دستگاه آپارتمان ۳ اطاقه، ۱۲ دستگاه ۲ اتاقه و ۹ دستگاه یک اطاقه در یکبلوک کاملا لوکس با پارکینگ و تهویه مطبوع (فن‌کوئل) در ۳ قسط بفروش میرسد مدت تحویل پانزده ماه پس از عقد قرار داد میباشد
تلفن اهواز ۳۵۱۶۷ انصاری شماره تلفن در تهران ازساعت ۱۹ ببعد ۸۹۹۹۸۲
۱-۳ آ-۲۶۷۷

چند دستگاه آپارتمان نوساز لوکس باپارکینگ در خیابان قدیم شمیران خیابان خواجه عبدالله انصاری بفروش میرسد ۸٤۱۵۵۸

پیش‌فروش

سلطنت آباد تلفن ۸۲۹۹۸٤ شرکت نسیم

آپارتمان فروشی
چهار دستگاه آپارتمان مهندسی ساز دربهترین نقطه عباس آباد خیابان مهناز هر دستگاه ۲۰۰ متر زیر بنا با پارکینگ ۵ اطاقه که شامل شوفاژ کولر موکت جنوبی - آسانسور بقیمت یک میلیون و دویست‌وپنجاه هزارتومان‌مقطوع‌بفروش میرسد.
۸۳۹۰۲۵ و۸۳۵۲۲۲

چهاردستگاه آپارتمان مهندسی ساز ۲ و ۳ اطاق خوابه با کلیه تاسیسات‌دربلوارالیزابت بفروش می‌رسد ۶۵۰۰۰۳
آ-۱۱۵

آپارتمان برای دفتر کار واقع در ایرانشهرشمالی نبش ۲۰ متری ناصر
۱۲ دستگاه اپارتمان ۵ اطاقه سرویس - پارکینگ - انباری- فن‌کوئل و فیش تلفن یکجا و تک واحدی بفروش می‌رسد ۸۲۳۲۰۰

خانه‌فروشی

قلهک-دولت-کیکاوس
خانه شمالی ۱٦۰ متر مربع ۲۲۰ متر زیربنا ٦- اتاق نما «کنینکس» با پرده استیل تمام مولن موکت ، برق، آب‌وتلفن مقطوع بدون واسطه یک میلیون و دویست هزار تومان عصرها تلفن ۲۶۱۱۱۳

فروش همه نوع خانه های ویلائی‌ومستغلاتی **۸۳۵۲۲۲ و ۸۳۹۰۲۵**

خانه جنوبی واقع در خیابان وزراخیابان‌هفتم‌پلاک ۹مساحت ۹۲۰متر مربع ٤ طبقه هرطبقه ٤۲۰ مترمربع زیر بنا دارای کلیه وسائل بدون واسطه به فروش میرسد تلفن ٦۲۳۷۲٤

خانه‌ای مهندسی ساز که برای استفاده شخصی ساخته شده ۲۹۰ متر زمین ۷۰۰ متر ساختمان در۳ طبقه، طبقه‌اول نصف پارکینگ نصف مسکونی طبقه دوم وسوم هر یک ۳ اطاق خواب با سرویس کامل شوفاژکولر تلفن‌واقع درجاده پهلوی بالاتر از خیابان جام جم خیابان پهلوان شماره ٦۱ از قرار هر مترمربع ساختمان ٦۰۰۰ تومان بفروش میرسد تلفن ۲۹۳۵۰۱
۱-۳ آ-۳۵۷

ساختمان شمالی دو نبش ۲ درب و پارکینگ ۲ ماشین آب وبرق و تلفن و کولر و حمام بمساحت ۱۲۰ متر دو طبقه‌و نیم دارای ۵ اطاق در تهران نو خیابان وصال چهارراه‌نظامی بیواسطه‌فروشی تلفن ۷۹۰٦۷٤
آ-۳۵۸

جنب بزرگراه شمال ظفر ۳۰۰ متر زمین ۲۸۰ متر بنا تلفن و شوفاژ عصرها ۲٦٤۹۸۹
آ-۱۱٦۳ ۱-۱۵

خانه جنوبی تراکم زیاد به مساحت ۳۰۰ متر مربع ٤۰۰ متر زیربنا در ۳طبقه آب ،برق، تلفن، کولر به مبلغ یک میلیون ۸۰۰ هزار تومان‌خیابان‌کورش کبیر جنب سینما مولن‌روژ خیابان بوشهر پلاک ۳۱ تلفن ۷۵۲۳۳۷ و ۲٤۸۱۸۱
۱-۲ آ-۲۵۱۷

منزل مستغلاتی در دروس‌به مساحت ٦۰۰ متر مربع ٤ طبقه ۱۲۰۰ متر بنا مجهز به کلیه وسائل بعلت مسافرت بفروش میرسد به تلفن های ۸۳۱٤۵۰ و ۸۲٤۱٦۳ با آقای توسل تماس بگیرید .
آ-۲۵۰۵

اکازیون واقعی

در بهترین نقطه سلطنت آباد خانه‌ای شخصی ساز شمالی ۲ طبقه مستغلاتی دارای ۲ سند جداگانه‌زمین۴۸۰ متر ساختمان ۵۵۵ متر هر طبقه ۳ اطاق خوابوسیع ، شوفاژ روشن ۳اطاق و سرویس مستخدم‌در زیر زمین قیمت ۲ میلیون و ۹۵۰ هزار تومان خیابان سلطنت آباد بهستان هفتم‌پلاک ۹تلفن صبح ۲٤٤۰۹٦ عصر ۸۵۱۱٦۸
۱-۳ آ-۱۱۹۲

یکبابخانه نوساز واقع در صاحبقرانیه مساحت‌زمین ۵۰۰ مترمربع مساحت ساختمان ۷۵۰ مترمربع دارای شوفاژ وکولر نوساز بعلت مسافرت فوری‌به فروش‌میرسد از ساعت ۸ صبح الی ۱۲ بتلفن ۲۸۷۲۱۸ مراجعه فرمائید.
۱-۲ آ-۲۸۰۱

خانه‌ای قدیمی بمساحت ٤۷۵ متر در زرگنده بفروش میرسد ۱۰تا۱۲ صبح- تلفن۲۷۵۱٤۸
آ-۲۸۱۰

منزلی‌دوطبقه و نیم در خیابان اصلی آریاشهر پلاک ۸۳ دارای ۵ اطاق خواب و یک سالن بزرگ و نهار خوری حمام و کاغذ دیواری پرده کرکره و سرویس کامل و تلفن مستقل به مساحت ۲٤۰ متر و زیر بنا ۲٤۰ قیمت مقطوع یک میلیون و ۵۰۰ هزار تومان تلفن ۹۷۱۰۸٤
۱-۳ آ-۲۸۰۷

خانه شمالی ۱٤۰ متر ۷ اطاق خیابان پهلوی زرتشت ۲ تا۷ بعد ازظهر تلفن ۵۳۲۹۱٤
۱-۲ آ-۲۸۰۹

خانه ویلائی شامل ۲ دستگاه مستقل هر کدام۲ اتاق خواب مساحت۳٤۵متر قیمت ۲میلیون تومان بفروش میرسد. ٤ تا ٦ سید خندان بالای ٤۵ متری - کوچه‌حافظ‌تلفن ۲۳٤٦۸۷
آ-۱٤٤۷

خانه فروشی
دو طبقه بمساحت ٤٦۰ متر دارای ده اطاق و سرویس‌کامل کولرشوفاژ پارکینگ استخر تصفیه تلفن مجزا فروشی تلفن ۲۲۰۵۷۸

یکدستگاه ساختمان سه طبقه واقع در دروس ، جنوبی‌مستقل‌قابل‌تفکیک به مساحت ۵۲۳ مترو ۷٦۵ متر بنا یکجابفروش می رسد بدون واسطه تلفن ۸٤۸٦۱۱ ٤ الی ۷ بعداز ظهر .
آ-۱۱٦۲

میرداماد ٤ اطاق خواب ب سرویس کامل پارکت موکت باضافه پارکینگ بیواسطه به فروش میرسد تلفن ۸٤۰۱۸۰
آ-۲۵۲۳

خانه فروشی
خانه دو طبقه شمالی نادر شاه دویست و ده متر ٤اطاق خواب مدرن با شوفاژ کولر لوله کشی گاز گاراژ و تلفن بدون واسطه بتلفن ۸۳۲۸۵۵ از ۵بعداز ظهر ببعد .
۱-۲ آ-۱۰٤۹

خانه‌ای‌دوطبقه بمساحت ۱۱۳ متر شمالی دو نبش بادرماشین رو دارای ٤ اطاق واقع در خیابان دلگشا تقاطع کوچه‌فرح بخش و ارباب بفروش میرسد. از۳ تا۷ بعد ازظهر ۳٤۱۲۷۸
۱-۲ آ-۱۱۵۲۱

خانه فروشی
واقع در خیابان نواب‌چهارراه رضائی ۱۰۱ مترمربع تیرچوبی ٤اطاق تلفن حمام - کلولر - سرویس آشپزخانه قیمت مقطوع ٤۰۰ هزار تومان‌تلفن ۵٤٤٦۱٤
آ-۲۵۱٤

اکازیون
منزلی بمساحت ۱۲۰ متر ۵ اطاق آب - برق - حمام - آشپزخانه فوری بفروش‌میرسد تلفن ۳۹۱۰۲٤ خیابان قزوین دخانیات.
۱-۳ آ-۲۵۱٦

اکازیون

خانه‌ای دوطبقه جنوبی مستغلاتی‌در بهترین‌نقطه‌میرداماد با٤۱۰ متر زمین و ٦۲۵ مترزیر بنا بمبلغ ۳ میلیون و ۵۰۰هزار تومان بدون واسطه بفروش میرسد تلفن ۲۲۹٤۵۳
۱-۳ آ-۲۵۲٦

در بهترین نقطه یوسف آباد
خانه‌ای دو طبقه ۵۱۱ متر زمین ۱۰ اطاق دوسرویس‌یک زیر زمین دو مغازه آب برق تلفن و آبجاری بعلت مسافرت بقیمت زمیع ۳ میلیون و ۵۰۰ هزار تومان بدون واسطه بعد از ظهر ها باتلفن ٦۸۵۷۳۰
آ-۲۵۲۹

خانه‌ای نوساز دربهترین نقطه تجریش بمساحت ٤۰۰ متر بنا ۲۲۰ متربه مبلغ ۲ر۵ میلیون تومان تلفن ۲۷۰۹۲۱

خانه فروشی‌شخصی‌ساز حدود پیسی کولا۱٦۸متر ویلائی قیمت ۹۰۰ هزار تومان تلفن ۹۳۲۷٤۷

خانه‌ای ٤اطاقه خشتی‌به مساحت یکهزار مترمربع و تلفن و برق ۱۵ آمپرو آب‌تصفیه‌درشمالی‌زنجان به‌فروش میرسد آقای محمد صیرفی در زنجان گد ۰۲۸۲۱ تلفن۴۸۳۰ یادر تهران‌تلفن۹۳۳۷٤٦ تماس بگیرید.

آریامهر ۲۲۰متر ساختمان دوطبقه شخصی‌ساز یک‌میلیون وهشتصد هزارتومان ۳۱۰۱٦۹

فروش خانه
خانه ویلائی۲۵۰ متر دو اطاق خواب قلهک ، دولت کوچه لاجوردی پلاک ۱۷ تلفن ۲٦۱۰۸۲
آ-۱٤۳۸

خانه‌ای واقع در سلطنت اباد بوستان ٦ پلاک ۵۷ بفروش میرسد تلفن ۹۷۱۳٤۸

خانه ۲ طبقه مستغلاتی جنوبی باسرویس کامل و تلفن فرح آباد ژاله خیابان طبرسی ۲تا٦ تلفن ۳۳۰٤٤۷
۱-۲ آ-۲۲۳۱

خانه‌ای شمالی شخصی ساز مساحت ٤۳۰ متر مستغلاتی هر طبقه‌۱۳اطاق خواب‌نهارخوری پذیرائی هال بزرگ تلفن۲ دستگاه مجزا یک‌طبقه بامستاجر خارجی ماهیانه ۸ هزار تومان بین پهلوی وجردن ۳میلیون‌و پانصد هزار تومان بفروش میرسد ساعت ۹ صبح تا ۱بعداز ظهر تلفن ۲۹۳۳۰۸

جاده قدیم شمیران - سهیل خانه مستغلاتی به مساحت٤۰۰متر ۳ اطاق خواب سالن ناهارخوری و سرویس کامل بفروش میرسد تلفن ۲۷۹٤۹۱

اکازیون

یکدستگاه ساختمان ٤ طبقه تفکیک شده دارای آب و برق و تلفن شمالی بفروش میرسد تلفن ٦۳٤۰۳۵

اکازیون
خانه‌ای دو نبش دارای ٤ دهنه مغازه و یک کارگاه بمساحت ۳۵ متر با جواز کسب طبقه دوم دارای٤اطاق بافیش تلفن در خیابان نظام آباد سبلان شمالی خیابان سیاوش پلاک ۱۵۱ مقطوع ٦۰۰ هزار تومان از ساعت ۱٦ الی ۲۰ تلفن ۸٤۹۱۸۸
۱-۳ آ-۲۳۳٤

خانه کلنگی باپروانه بلوار الیزابت

خانه‌ای بمساحت ٦۷۷ متر دارای‌پروانه۱۵طبقه و ٦۲۰۰ متر مربع زیر بنا مجموعا ۲٤ دستگاه با اب و برق و۲۵شماره تلفن واکذار میشود به تلفن ۸۲۱۸۰۸بین‌ساعت های ۹ الی ۱۳ و ۱۷الی ۱۹ مراجعه فرمائید.

فروش خانه شخصی‌ساز
جنوبی بمساحت ۳٤۸ مترمربع زیر بنا حدود ۱۰۰۰ متر مربع در ٤ طبقه تفکیک شده کمیک طبقه آن زیر زمین مسکونی در فرح شمالی برخیابان شاهین دارای سیستم فن‌کوئل ۳ رشته تلفن حاضر بکار و برق ۳ فاز ۱۰ آمپر باسرویس فرنگی و ایرانی وموکت با گاراژ بمبلغ ۵ میلیون تومان بفروش می رسد تلفن ۸٤۵۱۱۲
۱-۲ آ-۲۳۷۲

خانه فروشی

بمساحت ۲۸۰ متر ۲ نبش ۲ طبقه دارای ٤ اطاق خواب و سالن پذیرائی و نهار خوری‌با تلفن و سرویس کامل در فرح‌اباد ژاله کوی فرح (ساختمانهای‌بانک‌رهنی) بیواسطه‌قیمت۱۸۰۰۰۰۰ تومان تلفن ۳٤۳۱۰۰ از ساعت ۳ بعدازظهر ببعد

خانه‌ای واقع در خیابان ناصر خسرو ۲۳۵ مترو ۱۳ اتاق وزیر زمین بفروش میرسد و یا با زمین و خانه اطراف‌کرج معاوضه میشود تلفن ۳۰٤۳۰۸

خانه فروشی از ساعت٤ تا ٦ تلفن ۳٤۲٤۵۰

قلهک

خانه‌ای بمساحت ۱٦۰ متر دو طبقه دو بر دارای زیر زمین وکلیه وسایل لازم و تلفن در بهترین نقطه قلهک به قیمت ۱۱۰۰۰۰۰ تومان بدون‌واسطه بفروش میرسد تلفن از ساعت ۸ صبح الی ۷ بعد ازظهر ۲٦٤۲٦۵

اکازیون
خانه‌ای‌شخصی‌سازشمالی ۲٤۰متر۳ طبقه‌مستغلاتی سرویس کامل آریاشهر خیابان اصلی تلفن ۹۷۵٤۷۷-۸
آ-۱۱٤۲

خانه جنوبی ۲ بر ۱۲۰ متر زمین یکطبقه ۳اطاق‌با سرویس کامل۵۲۰ هزار تومان جیحون کوچه سیمان جاده شماره ۱۲ تلفن ٦٦٤٦۱۹ و ٦۳٤۰٤۲
۱-۲ آ-۱۱٤۸

خانه‌ای باسونا
ویلائی مستغلاتی شخصی ساز بمساحت ٦۲۰ متر ۳ طبقه هرطبقه دارای سالن پذیرائی بسیار بزرگ باکف پارکت آشپزخانه چوبی و چهاراطاق خوابو هال مفروش ازموکت وپاسیو های جداگانه در هر طبقه و پارکینگ بزرگ ۲ اطاق مستخدم و طبقه زیرین شامل حمام سونا سالن ورزش حوضچهو سالن بزرگ جدا استخرباتصفیه شوفاژ لوله‌کشی گازکولرو اقعدر خیابان‌نیاوران خیابان شاهو ارمقابل پست برق جهت بازدید تلفن ۲۲۸٤۹۹
۱-۲ آ-۲۳۷۱

خانه شمالی به مساحت ٤۵۳ متر مربع
عرض ۱٤ متر زیر بنا ٤۰۰متر باآب - شوفاژ روشن و تلفن واقع در وصال شیرازی‌کوچه آذین‌شماره ۹و۷ بدون واسطه سه‌میلیون و دویست هزار تومان فروشی‌فقط‌ساعت ۳ تا٦ بعدازظهر تلفن ٦٤۳۸٤۳
۱-۲ آ-۲٦۸٦

اکازیون
ملکی واقع در خیابان گرگان دارای دو دهنه مغازه خالی و ۵اتاق خالی دارای آب و برق وتلفن به علت مسافرت مقطوع به مبلغ۸۵۰۰۰۰ تومان بفروش میرسد ۸٤۷٤۸۲
۱-۲ آ-۲۳۸۱

خانه‌ای به مساحت ۷۵ متر با آب و برق و تلفن و دو اتاق وزیرزمین سرتاسری‌باآشپزخانه وحمام گرم باسرویس کامل فروشی ۹۵۹۹۳۷
۱-۳ آ-۲۳۷۹

جردن شمالی مستغلات شخصی نوساز سه‌طبقه دوبر ۱٦اطاقی بعلت مسافرت فورابفروش میرسدو معاوضه هم‌میشود ۳۱۰۱٦۹

خانه‌جنوبی ۱۵۰ متر ۲ر۵طبقه مستغلاتی با زیر زمین خیابان دانشگاه پلیس بفروش میرسد ۸۵۷٦۲۰
۱-۲ آ-۲۳۳٦

خانه‌ای جنوبی‌دو طبقه واقع در میدان کندی نصرت غربی بمساحت ۱٤٦ مترمربع و ۱۵۸ متر زیربنا دارای سالن وناهار خوری سه اطاق خواب هال آشپزخانه گاراژ و سرویس کامل ایرانی و فرنگی باآب‌برق تلفن کولر بدون واسطه به فروش میرسد لطفا از ساعت۹ صبح تا۳ بعد ازظهر با تلفن ۹۳۰۲۷۵ تماس بگیرید.
۱-۳ آ-۳۸۸

میدان ولیعهد مستغلات سه‌طبقه ۲میلیون تومان ۳۱۰۱٦۹

اکازیون
در بهترین نقطه عباس آباد مستقل سه طبقه تفکیک شده هرطبقه ۳ یا٤ اتاق خواب با شوفاژ کلا یاطبقه فروشی ۸۵۲۱۸۷
آ-۲٦۷۸

خانه‌ای در خیابان شهباز روبروی ورزشگاه بمساحت ۲۰۰ متر ٤ دستگاه آپارتمان مجزا با مغازه لباسشوئی‌تلفن وآب وبرق بقیمت یک‌میلیون و ۸۰۰ هزار تومان بفروش‌می رسد تلفن ۲۳۹۵۱۳
۱-٦ آ-۲٦۷٦

خانه های ویلائی ومستغلاتی وآپارتمان در بهترین خیابان های شمالی تهران با قیمت‌های عادلانه باخاطر آسوده فقط از ما خریداری فرمائید تلفن های ٦۲۲۰٦۵ و ٦۲۰۱۰۷
آ-۲٦۷۵

خانه فروشی در تخت جمشید ۱٤۲ متر با ٤ طبقه و نیم‌نقشه وجواز و آب و برق تلفن ٦۲۳۳۷۷ و ٦۲٦۷۱۰
۱-۲ آ-۲٦٦۸

خانه‌ای نوساز مدرن شمالی دوبر واقع در سلطنت‌آباد در زمینی‌به مساحت ۳۰۰ متر مربع با ۵۰۰ متر زیر بنا دو طبقه با شوفاژ و تلفن‌به فروش میرسد ۲۷۲۷۸۷

یکباب خانه کلنگی بر خیابان منوچهر با ۵باب مغازه مشاع بفروش می رسد تلفن ۲۳۹۵٤۵

قابل توجه بانکها و شرکتها وتجار بازار
خانه‌ای‌قدیمی بمساحت ۲۰۰متر متناسب برای نو سازی و ایجاد ساختمان سه نبش واقع درخیابان صور اسرافیل - مقابل دربشمالی کاخ‌دادگ متری بدون و اسطه بفروش می‌رسد صبح تلفن ۳۹۲۱۸٤ عصر ٦۵۷۹۹۸
۱-۳ آ-۱۱۷۹

خانه‌ای ویلائی واقع در مهر ویلای کرج خیابان بزرگمهر پلاک۷۸۸ به مساحت ٤۲۰ متر دارای ٤اتاق خواب هال اتاق پذیرایی و ناهار خوری و سرویس کامل ، کولر و شوفاژ و موکت و پرده کرکره بدون واسطه یک میلیون و دویست هزار تومان ۳۵۲۰۰۷
آ-۲۳۸۷

دردزاشیب
منزل ویلائی شخصی‌ساز (دوبش) در باغچه‌مشجر بمساحت ۷٦۰ متر که ۲۰۰ متر آن زیر بناست با کلیه وسائل و تلفن‌به اضافه سرویس مستخدم مجزاو پارکینگ مسقف بدون واسطه بفروش می رسد - تلفن ۲۷۵۳٤۰ از ساعت ۱٦ به بعد

یکدستگاه عمارت سه طبقه دارای دو سالن ، سه اطاق خواب، اطاق خدمتگزار با سرویس مستقل ، گاراژ ، حمام ، برق ، آب ، تلفن واقع در بهترین خیابان های شهرآرا بقیمت مناسب فروخته‌میشودبرای‌کسب اطلاع بیشتر به تلفن ٦۵۱۱۲۷ مراجعه‌فرمائید

یوسف‌آباد مستغلات سه‌طبقه شخصی‌ساز یک‌میلیون وپانصد هزارتومان ۳۱۰۱٦۹

ویلافروشی

تعدادی ویلای شخصی ۵۰۰ و ۱۰۰۰ الی ۵۰۰۰ متری مشجر بااستخرو ساختمان‌عالی منطقة جردن، الهیه، فرمانیه و دروس بدون واسطه قیمت از ۳ میلیون تومان ببالا ٦٤۰۰۰۰ - ٦٦۰۰۰۰
آ-۱۱۸۹

ویلا در مهرشهر ۸۲٤۰۱۰ و ۸۳۱٤۰۲

ویلای‌شخصی مدرن
۱۰۰۰متر شمالی منطقه بلوار پهلوی باموقعیت‌عالی٦٦۰۰۰۰ ٦٤۰۰۰۰
۱-۲ آ-۱۰۱٤

ویلای فروشی یا اجاره
واقعدر داودیه بمساحت۲۸۰ متر تلفن ٦٤۱۵۹۵
آ-۲۲۳۹

ویلا یکطبقه دونبش شخصی ساز در دروس دارای پاسیو ۷ یورت تاسیسات حیاط ها با تجهیزات تکمیلی مروشی بها در محل اعلام تلفن ۲۲۲٤۵۱
۱-٤ آ-٤۳۸

اکازیون
تعدادی ویلای مدرن باموقعیت عالی ۱۰۰۰ متری دارای بلوار وپارک خصوصی بر دریا در محمود آبادابتدای‌آمل بفروش میرسد بتلفن ٦۳٤۰۳۵ مراجعه گردد.
۱-۳ آ-۲٦۸۵

ویلای فروشی نزدیک متل قو
ویلای شخصی ساز بمساحت تقریبا ۵۰۰۰ متر مربع کنار دریا دارای‌سه‌اطاق خواب- دو حمام و سایر تجهیزات بسیار لوکس بافیش تلفن.بدون واسطه بفروش میرسد. تلفن ٦۲۹۷۷۱
۱-۲ آ-۲۹۰۲

اکازیون
ویلائی مهندسی ساز در فرمانیه فروشی‌دردستکار یزدی تلفن ۲۲۷۹۵٦ - ۲۲۸۵٤۸

ویلا فرمانیه ازظهر ۹۳۱۰۷٤
۱-۲ آ-۱۱۵٦

باغ فروشی

اکازیون
باغ چهار هزار متری با ٤اطاق ونهر جاری دائم در جاده اسفالتی برغان کیلو متر ۱٤ کنار رودخانه‌بقیمت ٤۷۰ هزار تومان بفروش میرسد تلفن ۵۲۹۲٤۲- ۲۳٦٤۱۷

۱۰ هکتار باغ
در ۲۵ کیلومتر نوشهرنزدیک پارک سوسنگان فروشی یا معاوضه ٦٦۳۹۰۱
آ-۲۵۱۵

باغ برای فروش یا معاوضه باخانه
متجاوز از ۲۰۰۰ متر مربع با آب و برق و تلفن سه نبش دارای استخر آلاچیق گلخانه وساختمان در دامن جنگل نزدیک سطنت آباد تهران‌عصر هاازساعت ۸ بعد ازظهروسیله تلفن ۲٤۲۷۰۹
۱-۳ آ-۲۳۹۲

سرقفلی

واگذاری مغازه
چندباب‌مغازه در خیابان شاهرضا روبروی سینما کاپری‌باموقعیت‌استثنائی با ملك واگذار می‌شود ٦٤۹۹۷٦ - ٦٤۹۹۷۵

خیابان تاج روبروی تعمیرگاه مجاز ۳٤ پیکان مغازه مرغ فروشی با جواز و تمام‌تشکیلات‌به فروش میرسد ۹۷٤۸۸۸

مغازه الکتریکی باجواز وفیش تلفن واگذار میشود تلفن ۳٤۲۷۳۵
۱-۳ آ-۱۲۰۱

دو باب مغازه متصل بهم
با پروانه کسب تعمیرات یخچال لباسشوئی ، آب ، دستشوئی ، توالت ، برق ، دو شماره تلفن مناسب برای هر شغلی‌واقع در فرح جنوبی پشت پمپ بنزین خیابان قربانی پلاک ٤٦و٤۸ واگذار میشود بین ۳ تا ۷ بعداز ظهر تلفن ۵۹۳۲٦۵
آ-۲۵۱۳

خیابان نادری مغازه‌درموقعیت خوب فروشی تلفن ٦٦۵۳۹۱
۱-۲ آ-۲٦۷۱

اکازیون
فروش سرقفلی- واقع در میدان ۲۵ شهریور دونبش با جوازکسب، تلفن، دکوراسیون وموقعیت عالی تلفن های ۸۵۸۷۷۸-۹
آ-۲٦۸۸

اکازیون

٤ دهنه مغازه بر خیابان شیرو خورشید در حدود ۲۵۰ متر مساحت باتلفن و برق بفروش میرسد تلفن ۵٤٦۳۲۱

سرقفلی فروشگاه
یك فروشگاه بزرك نو ساز ٤ دهنه ۱٤ر۵ متر بر امیرآباد جنوبی ۱۲ متر بر کوچه، حق‌کو به ارتفاع ٦ متر و بمساحت ۱۹۰ متر با آب و برقو تلفن و شوفاژ و کولر و تزیینات داخلی روکش چوب گردو و دربهای آلمینیومی بفروش‌میرسد تلفن ۹۲۰٤۱۰

اکازیون
کارخانه‌ای واقع درمنطقه‌ء صنعتی قیمت ۸۰۰هزار تومان تلفن ۵٦۳٦۹٤

دانسینك برج
۲ دانگازشش دانگرستوران دانسینگ برج در نوشهرباسند مالکیت و کلیه لوازم مدرن‌به فروش میرسد تلفن ۳۹۲۱۰۹ اخلاقی
۱-۲ آ-۲۹۲۱

ملک و سرقفلی فروشگاه و زیر زمین در خیابان شاه با مشخصات زیر:
۱- مساحت‌فروشگاه درحدود ۲۵۰ متر باضافه حیاط خلوت سرپو شیده در حدود ۲۰متر
۲- مساحت زیر زمین درحدود ۲۵۰ متر
۳- ارتفاع فروشگاه ٦ مترقابل احداث بالکن
٤- دارای آب برق تلفن کولر شوفاژ دفترکار وسرویس
۵- زیر زمین دارای ورودی مجزااز خیابان و فروشگاه‌قابل استفاده بانکها و موسسات تجاری معتبر واگذار میشود تلفن ٦٤۷۳٦۸ از ساعت ۷ تا ۹شب
۱-۲ آ-۱۱٤۹

سرقفلی بوتیك
واقع درخیابان آذربایجان با دکوراسیون تکمیل بفروش می‌رسد تلفن ۹۵۲۱۷۰

ساختمان تجارتی واقع در خیابان تخت‌جمشید برای‌فروش آماده‌است

این ساختمان دارای۷طبقه است و هر طبقه دارای۲ دستگاه آپارتمان‌تجارتی میباشد و طبقه همکف دارای پنجره شیشه‌ای است که بهترین نقطه جهت نمایشگاه و یا دفتر فروشی باشد. لطفا بامدیر فروش ساختمان های کنت پارک خانم رضائیان تماس بگیرید. شرکت التکاتلفن: ۷۵۵٤۹۸- ۷۵۲٦۱۸

بعلت‌مسافرت‌یکباب مغازه‌خیاطی باجواز و اصناف و تلفن و تمام وسایل واگذار می شود تلفن ۳۰۱۲۸٦
۱-۳ آ-٤۰۱۵

یکباب مغازه در خیابان فیشر آبادسپهبد زاهدی فروشی تلفن ۸۲۸٦۰۹
۱-۱

کارخانه سازنده ظروفسلامین درحال بهره برداری باملک به مبلغ ۹۲۰ هزار تومان بفروش میرسد ۵۲۷۱۲۲- ۲۳٦۹۸۱ زوجاجی
۱-۳ آ-۲۰۲۷

کارخانه موزائیک سازی بر خیابان فرح آباد ژاله باتمام وسائل بفروش میرسد تلفن ۳٤۰۸۳٤
۱-۲ آ-۱۱۰۱

دو دانگ‌ازششدانگ رستوران دانسینگ و بار جدیدالتاسیس به مساحت در حدود ۵۰۰متر مربع باکلیه وسایل موجود و جواز در بهترین نقطه شمال ایران به فروش میرسد طالبین ساعت ۱٤ تلفن ۸۵٤۷۳۷ و ۸۲۷٦۸۰
آ-۱۱٦۲

زیرزمین

زیرزمینی به مساحت ۲۱۰متر واقع در میدان فرح فروشی تلفن ۸٤۵٤۳۹

زمین فروشی

تهران‌دشت
برشاهراه کرج موقعیت جهت ویلاسازی و باغ از ۱۵۰۰ متر ببالا
دفتریعقوبی
تلفن۹۷٤۳۹٤و۹۷۱۲۲۸
آ-۱۱٤٦

توجه

یک قطعه زمین با آب و برق اتوبوس شرکت واحد و سند مالکیت فقط۵ هزار تومان تلفن ۸۳۲٤٤۰
۱-۳ آ-۲۸۰٤

زمین مهرشهر فروشی ۸۳۱٤۰۲ و ۸۲٤۰۱۰

زمین دریاگوشه ۷۲۰ متر خیابان بیست و ششم تلفن ۸۹۳۷٤٦
۱-۲ آ-۲۳۸۵

منطقه ییلاقی کرج

زمین به قطعات ۱۰۰۰ متری با سند مالکیت‌فقط ۵۰۰۰ تومان تلفن ۸۳۲٤٤۰

در بهترین منطقه دریای خزر
زمین بقطعات ۵۰۰ متر ببالا با آبو برق بقیمت بسیار مناسب نقد و اقساط بفروش می رسد از ساعت۷ بعدازظهر الی ۱۱ شب تلفن ٦۳۳۸۵۲
آ-۲۳۹۸

یك قطعه زمین مشجر از اراضی باغات
جاجرود بمساحت ۲۳۵٦ متر بفروش میرسد بعد از ظهر ها باتلفن ۹۲۵٦۸۹
۱-۳ آ-۱۱٤٤٦

زمین ۳۳۰ درصد ٦۰۰۰ تومان ازظهر ۹۳۱۰۷٤
۱-۲ آ-۱۱۵۵

قطعه زمین ۱۸۰۰ متری در خیابان ششم خادم آباد قدس باآب و برق صبح‌ها٦۳٦٦۲۸ و بعد ازظهر ها از ۳ تا۸تلفن ٦۳۹۱۲۱
۱-۳ آ-٦۲۰

زمین در تاکستان
قطعات۵ تا ۳۰۰۰۰ متری‌نزدیک به شهر باسند مالکیت دارای همه گونه امکانات رفاهی متری ۳۰ ریال ببالا ۸٤٤۳۰۱
۱-۱٦ آ-۲۲٦۱

فروش زمین صنعتی

زمین صنعتی‌واقع درجاده قدیم کرج به قطعات‌هزار متری با سند مالکیت مناسب جهت انبار و کارخانه با پروانه انبار یا بدون پروانه با قیمت بسیار مناسب به فروش میرسد تلفن ۸۲۳۳۰۷

یك قطعه زمین بمساحت ده هزار متر واقع در شهرری - جاده ورامین- سه‌راه تقی‌آباد بفروش میرسد بتلفن ۹۵۲۳۰۳ مراجعه شود .

استثنائی
زمین ۱۱ × ٤٤ با منزل‌کلنگی در بهترین نقطه داودیه تراکم ۲۵ در صد بدون واسطه تفن ۸۵۵۵۰۸ از ساعت ۲۰ تا۲۲
۱-۲ آ-۱۱۳۱

در خیابان دربند
زمینی بمساحت ۱٤۱ متر مربع تراکم متوسط آب وبرق تلفن فوری فروشی٦۵۵٦۱۵و ٦۵۰٤۹٦
آ-۲۵۷٤

زمین فروشی در رودهن
بر٤۵ متری آبعلی و ۱۵ متری کریتون ۳۸٤۵ متر با سند مالکیت قابل تفکیک تلفن ۲۲۵۲٦۱
آ-۲۵۲۵

۵ هکتار زمین رحمت آباد ورامین باپروانه مرغداری ۱۰۰ هزار گوشتی ، چاه آب برق ٤۰۰ کیلووات بعلت مسافرت نوری واگذار میشود ۸ تا۱۲ تلفن ۳٤۹۲۲۲
آ-۲۵۳۰

اکازیون
زمینی محصور بمسحت ۵۰ هزار متر صنعتی جنب کارخانه جیپ ۷ کیلو متری شهیاد با جواز کارخانه شیمیائی‌و بابرق ۵۰۰ آمپر باآب با ساختمان‌به فروش‌میرسد به تلفن٦۳٤۰۳۵ مراجعه گردد،
۱-۳ آ-۲٦۸٤

اجاره‌داده‌میشود

۳دستگاه ویلائی در شمال‌شهر جهت اجاره خارجی و ایرانی موجود است ٦۲٤۷۳۱ - ٦۲۷۳۹٤
۱-۵ ا-٦۹۹

تعدادی آپارتمان ۱ تاه اطاق خوابه برای اجاره موجود است ٦۲۷۳۹٤- ٦۲۳۷٤٦

آپارتمان اجاره
۱-روزولت۱اطاق خوابه مبله تکمیل باسرویس کامل۵۰۰۰۰ ریال
۲- عباس آباد ۲ اطاق خواب با سرویس کامل و موکت ۵۵۰۰۰ ریال
۳- پهلوی ۲ اطاق خواب با سرویس کامل ۵۵۰۰۰ ریال
٤- نیاوران ۲ اطاق خواب‌با سرویس کامل ۵۵۰۰۰ ریال
۵- دولت ٤اطاق خواب سرویس کامل ٦۰۰۰۰ ریال
٦- وزراء و بخارست ۳اطاق خواب سرویس کامل ٦۰۰۰۰ ریال
۷- بخارست‌ساختمانی دربست در ۵ طبقه با سرویس کامل شامل ۳۵ اطاق ٤۵۰۰۰۰ ریال و همچنین صدها دستگاه آپارتمان‌مدرن‌درتمام نقاط تهران جهت فروش و اجاره برای محل سکونت و دفتر کار آدرس وزراء ساختمان ۱۳۸ تلفن ٦۲۲۹۵٤ و ٦۲٤٦۱۳و ٦۲۲۵۱۱ و ٦۲۵۲۰۱ مراجعه ۹تا ۱۲ر۵- ٤تا ۷ر۵
۱-٤ آ-٦٦۵

۲اطاق مستقل برای یک زوج رهن و اجاره تلفن ۸۵۱۱۹٦
۱-۲ آ-۲۳۹۵

اجاره دفتر کار
حوالی میدان ونك ٦ دستگاه آپارتمان ۱۲اطاق خوابه با سالن پذیرائی هال موکت‌پرده لورددراپه کولر شوفاژ آسانسور پارکینك و ۳ خط تلفن یکجایادو دستگاهی‌اجاره داده می‌شود تلفن ٦٦۸۵۵۷ و ٦٦۵۷۳۷

آپارتمان اجاره‌ای
با ۳ اطاق خواب و دو حمام تلفن مستقل تهویه مطبوع واقع در بلوار ناهید تلفن ۲۲٤۵٤٦

خانه‌شمارا بخارجیان اجاره میدهیم

مؤسسه امپایر ۲۳۷۵۰۰
خانه بخارجیان اجاره میدهیم
۲۳۸۹۵۵-۲۳۲۲۲۲

سازمان مسکن پارس
مرکز ۸۵۳۸۵۳ ۸٤۸٤۲٤
اجاره ۸۵۷۵۸۵
بخارجیان

مؤسسه نیازمندیهای خارجیان
خانه بخارجیان اجاره میدهد
۸۳۰۰۸۱-۸۳۰۰۸۲
۸۲۱۸۱۱-۸۲۱۷۲۳
۳۰۱ تخت جمشید مقابل سفارت آمریکا

نیاز بسیار فوری
ویلا و همکف با استخر در شمال شهر برای سکونت روسای‌شرکت خارجی۲۲۷۵۱۱ و ۲۲۲٦۳۰

مؤسسه امور خارجیان
مرکز اجاره تخت جمشید جنب بیمارستان ۵۰۲
۷۵۱۷۸۲-۷۵۲۳۵۸

شرکت پنج قاره
ویلا ، آپارتمان ، دفتر کار خرید فروش واجاره
٦۸۱۲۳۱ ، ٦۸۵۳۳۳ ، ۸۵۰۸۳٤

ZAFAR
مؤسسه ظفر
معتبرترین مرکز اجاره خانه بخارجیان در شمال شهر
تلفنهای: ۲۲۵۵۰٤
۲۲۷۷٤٦-۲۲۸۵۸۹

آژانس منوچهر
با یک تلفن ویلا آپارتمان و دفتر کار شما را بخارجی اجاره میدهد.
۸٤۹٦٦۳- ۸۵۰٤۵۰

موسسه‌ایران‌ورلد
ویلا و آپارتمان شما را به خارجیان اجاره میدهد
تلفن ٦۸۷۱۷۲

سازمان نیازمندیهای خارجیان
۸۲٤۹۵۳
خانه شمارابه خارجیان اجاره میدهد
۸۲۷۹۰۱-۸۳۸۱۰٦

آژانس استار
اجاره بخارجیان
۸٤٦۱٦۳-۸۵٦۱۷٤

آژانس فست
خانه و آپارتمان شما را در اسرع وقت به خارجیان اجاره میدهیم ۸۲۰۲٦۹
آ-۸۷۱ ۱-۱۰

سازمان مسکن کندو
کانون اجاره بخارجیان
ویلا آپارتمان دفترکار
خریدوفروش
۲۲۷٦۳۸-۲۲۷٦۳۹

مرکز اجاره به خارجی دفتر کار خرید و فروش ٦۲۹۵٦۲

وزیری
٦۵۸۱۸۸
٦۵۳۷٤۳
اجاره بخارجیان-خرید-فروش

تهیه مسکن سایلاز
مرکز اجاره به
ایرانی خارجی
مسکونی دفترکار
مبله وغیرمبله
ویلا و آپارتمان
باده سال سابقه درخشان
٦۸۱۷۸۹-۹۰

آژانس پل
بایک تلفن آپارتمان، ویلا و دفتر کار شما را درشمال‌شهر به خارجی و ایرانی در کوتاه ترین‌مدت اجاره میدهد

تلفن ۲۲۲۸٦٦
آ-۱۳۵۳

نیازمندیهای اطلاعات

برای دادن آگهی تلفنی باشماره‌های ذیل تماس حاصل فرمائید

تلفنهای: ۳۰۳۷۰۲-۳۱۱۲۱۹-۳۱۱۲۲۵-۳۱۱۲۲۴

محل کار آماده اجاره
۶۸۵۲۳۳ - ۶۸۱۲۳۱
۱-۶ آ-۹۴۲

همه نوع آپارتمان برای سکونت و محل کار موجود است تلفن های ۸۳۵۲۲۲ و ۸۳۹۰۲۵

۵۰۰ دستگاه ویلا و آپارتمان ۱ و ۲ و ۳ و ۴ اطاق خوابه در پهلوی - عباس آباد - زعفرانیه - داودیه جهت سکونت و محل کار ایرانی و خارجی موجود است
۳۳-۳۲-۸۵۳۰۳۱
۱-۲ آ-۱۱۵۸

عباس‌آبادخیابان وزراء کوچه ۱۱پلاک ۱۶ خانه با ۱۲اطاق وپارکینگ و تلفن جهت‌اجاره به شرکتها تلفن ۶۲۲۸۳۶
۱-۲ آ-۹۶۲

آپارتمانی با ۳ اطاق‌خواب و تمام وسایل امیرآبادخیابان ۱۷ اجاره داده میشود . ۶۶۸۳۱۴
آ-۲۰۲۱

آپارتمانی با۴ اطاق خوابو سرویس کامل تلفن مستقل‌جمعا حدود ۲۵۰ متر زیربنا در نیاوران اجاره‌داده میشودتلفن منزل ۲۸۶۹۱۰ و ۲۸۳۴۸۳تلفن دفتر ۵۳۱۱۸۰
آ-۲۰۱۷

یك آپارتمان سه اطاق خوابه با حیاط و تلفن اجاره داده میشود ۲۷۵۸۴۹

همه نوع ملك اجاره‌ای
خالی
موجوداست ۹۰-۶۸۱۷۸۹

مورد نیاز اجاره

تعدادی خانه‌های ویلائی و آپارتمان‌در شمال‌شهر نیازمندیم تلفن ۸۳۵۲۲۲ و ۸۳۹۰۲۵

جهت سکونت روسای چندشرکت خارجی به تعدادی ویلاوطبقه‌همکف با استخر برای اجاره فوری‌نیازمندیم۸۴۸۴۲۴ و ۸۵۳۸۵۳

نیاز ویلا برای کاردار
بیك ویلا مبله یا بدون مبله بااستخر و اطاق مستخدم در شمال شهر بین ۱۴ تا۱۸ هزار تومان‌نیاز است تلفن ۸۴۸۴۲۴ و ۸۵۷۰۸۵
آ-۲۰۱۱

نیاز اجاره
یك شرکت خارجی برای دفتر کار خود بیك - ساختمان ۳ یا ۴ طبقه‌به مساحت حدود ۱۰۰۰متر مربع در محدوده خیابان عباس‌آباد تا ونك و از جردن تا پهلوی احتیاج دارد . این ساختمان‌باید دارای حداقل ۶ خط تلفن وخط‌تلکس‌ومحل‌پارکینك برای ده اتومبیل باشد. خواهشمند است مشخصات ساختمان و اجاره مورد نظر خود را به آدرس صندوق پستی ۲۵۴۵ر۴۱ ناحیه۱۴۱۵۵ پستی تهران ارسال فرمائید.

ونك لیسینك
فوری به آپارتمان‌وهمکف و ویلا در سلطنت آبادو شمال شهر نیاز دارد ۶۸۰۱۶۲ و ۶۸۲۶۴۸

چندین خانواده
آمریکائی و آلمانی
بتعدادی آپارتمان و ویلا در شمال شهر مخصوصا پهلوی، داودیه، دروس، سلطنت‌آباد با شوفاژ و کولر و تلفن نیاز فوری دارند تلفن ۶۸۷۸۱۲

نیاز اجاره فوری
برای سکونت خانواده خارجی بدو دستگاه آپارتمان طبقه او' خصوصا بااستخر حوالی شمال شهر بویژه شمیرانات فوری نیازمند است تلفن ۲۲۲۸۶۶

یك شرکت بدون ارباب رجوع بیك آپارتمان تجارتی ۳ تا ۴ اطاقه با اجاره ماهیانه حدوده‌تا ۷ هزار تومان در منطقه تجارتی نیازمند است ۱ الی ۵ بعدازظهر و ۷ الی ۱۰ شب تلفن ۷۵۱۴۸۹

مالکین محترم ویلا و آپارتمان مابانجربه‌ای که داریم تضمین کننده منافع شما است اگر قصد اجاره ملك خود دارید با تلفن ۶۵۰۴۹۶ و ۶۵۵۶۱۵
آ-۲۰۱۰

زن و شوهر ایتالیائی
احتیاج‌فوری‌به آپارتمان همکف مبله با دو اطاق خواب و استخر تا۹ هزار تومان در شمال شهر دارد ۶۴۵۸۸۷
۱-۲ آ-۳۲۲

تعدادی ویلا و آپارتمان برای خارجیان شرکت احتیاج است تلفن ۸۵۰۶۳۱

یك شرکت فرانسوی
به اپارتمان های مدرن و ویلا بااستخرنیازمند است ۲۳۷۱۸۳
۱-۸ آ-۳۷۲

یك دستگاه آپارتمان تك اطاق خوابه با سرویس کامل در حوالی‌شاهرضا ، شاه، تاج، امیرآباد جهت اجاره برای یکنفر مجرد نیازمندیم تلفن ۶۶۹۷۸۸
آ-۶۶۲ ۱-۲

مالکین محترم ویلا برای
خارجی
و آپارتمان برای
خارجی
نیازمندیم ۹۰-۶۸۱۷۸۹

مالکین محترم
خارجی
زیاده
فقط تماس‌شما کافی‌است تلفن ۹۰- ۶۸۱۷۸۹

ویلا و همکف جهت سکونت‌خارجی نیازمندیم ۶۲۹۵۶۲

شرکتکشت های ایران‌و ابسته بوزارت اطلاعات و جهانگردی احتیاج بیك آپارتمان ده‌اطاقه برای اجاره در محدوده زیر دارد:
جنوبا خیابان شاهرضا ،شمال بلوار الیزابت
مشرقا خیابان پهلوی و غربا خیابان آناتول‌فرانس لطفا با تلفنهای ۳و۶۳۳۰۶۲ تماس بگیرید.
۱-۲ آ-۱۱۵۵۰

یکدستگاه آپارتمان یك اطاق خوابه مبله برای سکونت در شمال شهر مورد نیاز است لطفا با تلفن ۲۳۰۰۵۵ تماس حاصل فرمائید .

به تعدادی ویلا درشمال تهران برای اجاره به خارجی مورد نیازاست ۶۸۱۲۳۱ و ۶۸۵۳۳۳

ویلا و آپارتمان در شمال شهر برای کارمندان عالیرتبه شرکت خارجی فوری نیازمندیم۲۲۲۶۳۰ و ۲۲۷۵۱۱

مورد نیاز برای خرید

خریداریم
اراضی کرج، گوهردشت
فردیس - باغستان
۹۴۳۸۵۴صادقیان

اهواز
زمین خریداریم ۷۹۴۴۱۸

اهواز
زمینهای‌اهواز-خرمشهر آبادان‌خریداریم۶۶۸۳۷۴

زمین صنعتی بقطعات کوچك و بزرك خریدار و فروشنده‌ایم تلفن ۹۳۹۱۶۴

خرید و فروش اراضی
کوچك اطراف شیر پاستوریزه ۹۵۹۷۵۰

دفتر پارس
مرکز معاملات املاك شهر و شمیرانات ۸۴۱۵۵۸

بورس اراضی مهرشهر
کوی ولیعهد گوهردشت
۶۴۸۲۵۵

زمین مهرشهر خریداریم ۸۳۱۴۰۲ و۸۲۴۰۱۰

خریدار ویلادر مهرشهر ۸۲۴۰۱۰ و ۸۳۱۴۰۲

خانه خریداریم
یکباب خانه در حدود ۴۰۰ هزارتومان‌نقدا و بدون‌واسطه خریداریم تلفن ۷۹۷۹۹۸
۱-۲ آ-۲۴۰۰

خریدار یك قطعه زمین باتراکم متوسط۲۷۱۱۵۳

زمینهای‌تهران پارس خریداریم ۷۹۳۰۲۰

تهران‌پارس موسسه‌کیان زمین های تهران پارس خریداریم تلفن ۷۸۰۲۹۴

ارضی مهرشهر
۸۲۴۰۷۳

خریدارزمین افسریه ۳۴۱۳۰۹
۱-۱۱ آ-۷۹۵

اهوازاهواز
زمین های‌اهواز راعادلانه خریداریم ۳۱۱۷۰۶

خرید زمین مهر شهر ۹۳۶۷۵۳

خانه‌های شمال‌شهر راخریداریم
۳۱۰۱۶۹

جواز ریخته گری با محل یا بدون محل خریداریم ساعت تماس ۸ تا ۱ - ۱۴ الی ۱۸ تلفن ۸۳۷۶۶۲ - ۸۲۲۰۴۷

خریدار خانه و زمین ۲۷۹۵۰۰

بنگاههای معاملات املاك

بورس املاك شمیران
دفتر برانی ۲۷۲۵۷۵

اراضی کوچك و بزرك صنعتی را خریدار و فروشنده‌ایم تلفن ۹۳۹۱۶۴

سازمان خرید و فروش مستغلات در شمال شهر تلفن ۲۲۲۸۶۶

معاملات تلفن

مرکز خرید وفروش‌تلفن ۳۳-۳۲-۸۵۳۰۳۱

خرید و فروش تلفن ۶۶۹۱۶۱

خرید و فروش تلفن ۶۴۷۶۱۲

خانه‌های
کلنگی وزمینهای ساختمانی شمال
شهر را خریدار و فروشنده‌ایم دفترجمشید تلفن
۹۲۸۰۸۲

خرید و فروش تلفن ۶۶۵۴۵۵

خرید و فروش تلفن ۲۲۲۸۸۸

خرید و فروش تلفن ۶۶۷۷۱۵

خرید و فروش تلفن ۸۴۶۵۶۵

خرید و فروش تلفن ۶۶۲۶۶۲

خریدار تلفن ۳۰۳۲۳۶

معاملات پول

وام بهر طریق
تلفن۹۳۱۷۳۱-۹۳۱۷۲۱

پول
چك کارمندی
۸۳۹۷۴۰

برای تهیه وام شرطی از ۵ میلیون ریال ببالا با ما تماس بگیرید ۶۶۶۲۶۳ و۶۶۴۶۱۸
آ-۱۰۱۱

خانه پول فرح شمالی ۸۴۸۳۸۸

پول راکد شما رابا انتقال مبیع هزاری ۵۰ تومان سود می‌دهیم ۷۵۶۴۲۴ و ۷۵۷۵۳۵

پول
درمقابل اتومبیل‌ساختمان چك کارمندی فرح شمالی
۸۵۹۵۰۶

پول‌فوری در مقابل خانه و مستغلات موجود ۹۲۸۴۶۵

وام
نیازپولی شما رادرمقابل مازاد ملك ، اتومبیل‌تلفن و چك ۲٪ برآورده می نمائیم ۸۹۲۲۴۲

مورد نیاز
پول شرطی در مقابل خانه ارزنده مورد نیاز است ۷۵۷۵۳۵ و ۷۵۶۴۲۴

پول نیازمندیم ۸۳۱۰۴۷

پول شرطی از صد هزار تا ۵ میلیون تومان نیاز ۹۲۰۸۲۹

پول مورد نیاز بدون واسطه ۶۲۶۷۱۰ و ۶۲۳۳۷۷

قبوض

خرید قرضه دولتی‌قبوض مرحله سوم و شهرداری ۶۴۵۹۵۷

خرید وام‌در مقابل‌قبوض فرش و جواهر بانك کارگشائی تلفن۶۴۵۱۶۸ و ۶۴۲۴۹۹

استخدام

نظافتچی
عداد نظافتچی‌زن و مردمورد نیازاست ۳۹۳۳۹۵

قابل توجه ویزیتور ها بویژه ویزیتور های دارویی تهران و شهرستان
چنانچه علاقمند هستید ضمن انجام حرفه خودتان کار دیگری بادر آمد خوب داشته باشید باتلفن ۶۲۶۶۱۸ تماس گرفته و یا با صندوق پستی ۶۷۹ر۶۴ تهران مکاتبه‌فرمائید
آ-۲۸۰۰

استخدام جوشکار و مکانیك
یك کارخانه در حال تاسیس جهت عملیات نصب ماشین‌آلات خود احتیاج‌به تعدادی‌جوشکار و مکانیك درجه یك دارد از داوطلبین خواهشمند است جهت دریافت اطلاعات بیشتر بعد از ظهر ها بین ساعت ۱۴ الی ۱۶ باتلفن ۳۱۱۴۳۵ تماس حاصل نمایند .

بچند نفر لوله‌کش سرد و گرم نیازمندیم تلفن ۲۳۶۶۹۰

راننده پایه یکم بادفترچه سبك وسنگین تحصیلات ششم ابتدائی تلفن ۳۶۸۵۸۳

یکنفر مکانیك وارد بکلیه تعمیرات ماشین‌موردنیاز میباشد حق تقدم‌باکسانی است که گواهی نامه رانندگی دارند . تلفن ۸۳۳۷۹۹ - ۸۳۳۸۰۰

بتعدادی کارگر منبع‌ساز نیازمندیم ۲-۸۹۷۷۵۱

یکنفر راننده با حداقل۲ سال‌تجربه،حسن‌پیشینه و معرف معتبر برای یك موسسه خارجی‌موردنیاز است . با صندوق پستی شماره ۳۴۸ و ذکر - «استخدام راننده » روی پاکت تا آخرفروردین‌ماه مکاتبه نموده مشخصات، حداقل حقوق مورد نظر و نشانی یا شماره تلفن خود را بدهید تا ترتیب مصاحبه داده شود.

برای کار در یك کارگاه ساختمانی اطراف‌شیراز افراد زیربا شرایط‌خیلی خوب استخدام میشوند
۱- نقشه بردار
۲- مترور
۳- نقشه کش
دانستن زبان انگلیسی بطور کامل شرط‌پذیرش میباشد داوطلبان باتلفن ۸۲۶۱۹۹ تماس بگیرند

استخدام
ویزیتور برای تزئینات
۹۳۹۵۰۶

استخدام کارگرساده
شرکت سهامی خاص ایرانگاز به تعدادی‌کارگر ساده نیازمند است . متقاضیان میتوانند همه روزه از ساعت ۸ تا ۱۲ به آدرس تهران -خیابان سپهبد زاهدی (فیشر آباد) خیابان نیکوشماره ۶۹۹ مراجعه نمایند .

خانم منشی یا جوابگوی تلفن تمام وقت‌نیازمندیم تلفن۳۱۲۶۶۱و۳۱۲۸۱۱

یکنفر خانم جوان آشنابه تایپ لاتین برای کار در دفتر شرکت استخدام‌می شود تلفن ۶۶۹۱۶۶

کارگردرب و پنجره ساز جهت شیراز با غذا جای خواب و حقوق مکفی نیازمندیم کرمی ۷۹۰۹۲۱
آ-۲۸۰۵

فروشنده دوشیزه‌یابانو بیك نفر خانم فروشنده با حداقل یك سال‌تجربه فروشندگی خوش تیپ و خوش بیان که دارای تحصیلات حداقل سیکل اول متوسطه بوده و آشنائی بیکی از زبانهای خارجی داشته باشدبرای کار تمام وقت با حقوق مکفی نیازمنداست‌واجدین شرایط با در دست‌داشتن یك قطعه عکس همه روزه از ساعت ۳ تا ۶ بعداز ظهر بمیدان فردوسی ابتدای خیابان سپهبد زاهدی شماره ۳۷- ۳۵ ساختمان کاوه قسمت اداری گروه صنعتی کاوه مراجعه نمایند .

یکنفر مکانیك واردبکلیه تعمیرات ماشین‌موردنیاز میباشدحق تقدم‌باکسانی است که گواهی نامه رانندگی دارند. تلفن ۸۳۳۷۹۹ - ۸۳۳۸۰۰

بیك پرستار دیپلمه شبانه روزی نیازمندیم ۶۳۲۳۷۷

منشی‌و تایپیست‌باتجربه مورد احتیاج است تلفن ۶۴۹۱۴۴ و ۶۴۵۸۲۴

افراد زیربا حقوق‌ودرآمد مکفی استخدام میشوند
۱- مامور وصول‌مطالبات مشکل‌الوصول
۲- بازاریاب کارهای نما سازی
۳- مستخدم با ضامن معتبر
لطفا به ادرس زیر مراجعه شود
خیابان قاآنی نرسیده به چهار راه فخررازی‌شماره ۱۲۶طبقه‌دوم‌شرکت‌به‌نما

به تعدادی ویزیتور جهت کار های‌چاپی‌نیازمندیم تلفن۵۲۴۰۰۲ از ساعت ۱۱ الی ۲ بعد از ظهر
۱-۳ آ-۲۲۶۱

بافراد زیر نیازمندیم
۱- لوله‌کش وچدن کار
۲- نامه‌رسان با موتورسیکلت
متقاضیان به تلفن ۱۴و ۸۲۰۹۰۱۲ مراجعه نمایند .

بدو نفر دیپلمه مرد جوان با سابقه کار در امر بایگانی‌نیازمند است‌متمنی است طالبین بقسمت امور اداری شرکت بیمه البرز خیابان سپهبد زاهدی پلاك ۲۳۴ مراجعه فرمایند.
۱-۲ آ-۲۳۰۴

نظافتچی
به‌صدنفر کارگر نظافتچی و ماشین‌کار نیازمندیم آدرس سه‌راه‌تخت‌جمشید نبش خیابان خواجه‌نصیر پلاك ۱۵۱ طبقه سوم شرکت پاك‌زیست

مهندسین مشاور برای نظارت درامور شبکه های آب وفاضل آب برای شهرستانها بافراد زیر نیازمند است:
۱- ۴نفرمهندس‌راه وساختمان یامکانیك باحداقل دو سال سابقه نظارت
۲- ۴ نفر تکنیسین راه و ساختمان باحداقل ۳ سال‌سابقه نظارت.
برای اطلاعات بیشتر باشماره تلفن‌های۵۴۵۴۸۳- ۵۴۳۱۲۱- ۵۴۱۹۳۳
در ساعت کار اداری تماس حاصل نمایند.
۱-۲ آ-۲۳۰۵

انباردار
بیك نفر انباردار کالای ساخته‌شده دارای‌تضمین با تحصیلات‌وتجربه کافی که دارای اطلاعات فنی و تجربه‌درکنترل مرغوبیت کالا نیز باشد برای کار تمام وقت در تهران با حقوق مکفی نیازمندیم واجدین‌شرایط‌با دردست داشتن یك قطعه عکس و مدارك لازم همه روزه از ساعت ۴ تا ۶ بعدازظهر به مبداء فردوسی‌ابتدای خیابان سپهبد زاهدی شماره ۳۱-۳۵ قسمت اداری گروه صنعتی کاوه مراجعه نمایند .

بچندنفر سرویسکار یخچال وکولر نیازمندیم بین ۳تا ۷ بعداز ظهر تفن ۵۹۰۲۳۰
آ-۲۰۱۱

بانوی خدمتکار
برای خانه یکنفره تمام وقت باحقوق مکفی مورد نیاز است تلفن ۸۹۴۷۰۲ عصرها
۱-۲ آ-۲۶۰۰

یک شرکت تولیدی به یک نفر که تایپ فارسی بداند و یکنفر حسابدار که به نوشتن دفاتر رسمی آشنائی داشته باشد نیازمند است داوطلبین باتلفن ۶۴۰۸۷۲ تماس‌بگیرند.
آ-۲۶۸۷

شرکت‌پریش استخدام میکند
۱- یک نفر بانو یا دوشیزه مسلط بتایپ فارسی و لاتین و آشنائی‌به‌تلکس بطور تمام‌وقت
۲- پیشخدمت مرد تمام وقت یک نفر
۳- راننده پایه یک جهت کاردر بیرجند با سابقه کار ۴ نفر
متقاضیان میتوانند به آدرس خیابان گاندی شماره ۳۵شرکت پریش‌و یابا تلفن‌های۶۸۵۱۴۳- ۶۸۵۱۲۴ تماس بگیرند.
۱-۲ آ-۲۳۰۳

به یك دوشیزه یا بانو جهت جوابگوئی تلفن و یك آبدارچی نیازمندیم ۹- ۸۵۹۶۴۸

بیك نفر دوشیزه یا بانو جهت تایپ لاتین‌وفارسی تمام وقت نیازمندیم تلفن ۴- ۸۵۷۵۹۳

آگهی استخدام
شرکت اتم نیرو ایران بمنظور تکمیل کادر فنی خود تعدادی تکنیسین الکترونیکرا باشرایط زیر استخدام میکند:
۱-دیپلمه‌ریاضی یافارغ‌التحصیل هنرستان‌صنعتی‌یاکسانیکه دوره آموزش تکنیسین الکترونیکرا گذرانیده باشند.
۲- دارا بودن حداقل یکسال سابقه‌کار با دستگاههای‌اندازه- گیری الکترومکانیک
۳- آشنابودن بازبان انگلیسی
آدرس:خیابان مهرشاه(آپادانا) غربی، شماره ۱۹۸ ساعات مراجعه: ۸تا۱۱ صبح
۱-۲ آ-۶۹۲

راننده جهت رانندگی پیکان وانت مورد نیاز است تلفنهای ۸۹۰۸۱۶ و ۸۹۲۹۶۵

آگهی استخدام
شرکت‌سهامی گلوکوزان یکنفر راننده پایه دو شخصی‌با سوادکه‌حداقل سه سال سابقه‌کارداشته باشد برای تمام روز استخدام مینماید
متقاضیان میتوانند به خیابان ویلا - خیابان سپند شماره ۴۸مراجعه و یا با تلفن ۸۹۸۳۰۱ تماس حاصل نمائید

استخدام
سوپر پرشین افراد ذیل را با حقوق و مزایای‌عالی استخدام مینماید
۱- ده نفر کارگر داخل سوپر مارکت جهت‌قفسه چینی با حداقل مدرك تحصیلی ششم ابتدائی یا سیکل اول .
۲- ۶ نفر کارگر ساده جهت نظافت .
۳- ۵ نفر کارگر ساده جهت بارگیری و تخلیه کالا .
چنانچه افراد فوق ساکن شرق یاشمال‌تهران باشند ازسرویس رفت و آمد استفاده خواهند کرد داوطلبان می توانند همه روزه تا۵ اردیبهشت ماه‌بدفتر سوپرپرشین واقع در انتهای سلطنت‌آبادجنب پارك نیاوران مراجعه نمایند.
۱-۶ آ-۱۶۶۹

یك نفر تحصیلدار با موتورسیکلت استخدام میشودتلفن۳۵-۲۲۰۰۳۱

شرکت ایرفو
تعدادی کارگر ساده با حقوق و مزایای استثنائی و استفاده از غذای گرم‌و مجانی و سود سالیانه و سرویس ایاب و ذهاب استخدام مینماید تلفن ۹۵۹۱۶۵ - ۹۵۴۲۵۷

مستخدم
موسسه خانه سازی پیام به یك نفر مستخدم‌مرد تمام وقت با حقوق مکفی احتیاج دارد تلفن ۸۲۹۶۷۷ و ۸۳۹۵۷۷

آگهی استخدام
شرکت دو رییسن جو نیت‌ونچر جهت کار در پالایشگاه اصفهان به‌افراد زیر نیازمند است
۱- لوله‌کش
۲- جوشکار
۳- سازنده دیگ بخار
۴- آهنکار
۵- کارآموز لوله‌کش
محل سکونت کار آموزان لوله‌کش بایستی در مسیر سرویس های اتوبوس های شرکت‌فلور باشد آدرس کیلو متر۱۹ جاده تهران - اصفهان شرکت فورتیسن جونیت‌ونچر پالایشگاه اصفهان.
۱-۲ آ-۶۵۵

استخدام حسابدار
موسسه‌ای جهت تکمیل کادر حسابداری خود بچند نفر حسابدار مجرب و حداقل یک سال سابقه کار احتیاج‌و اجدین شرایط میتوانند با تلفن های ۶۲۹۶۱۳ و ۶۲۵۷۶۷ تماس حاصل نمایند.
۱-۱۰ آ-۶۹۰

آگهی استخدام
یک واحدتولیدی بزرگ افراد زیر را باحقوق مکفی استخدام میکند
۱- کمک انباردار
۲- زن و شوهر جوان برای سرایداری و نظافت
۳- نظافتکار زن برای دفتر
۴- پیشخدمت
۵- کمک آشپز
متقاضیان بین ساعت ۱ تا۴بعد ازظهر به آدرس خیابان وزرا خیابان۲۵ کاشی ۹ مراجعه نمایند.
۱-۲

آگهی استخدام
شرکت اتم نیرو ایران تعدادی معلم فیزیک ، شیمی، مکانیک و مربی کارگاه را بامشخصات زیر جهت تدریس در مرکز آموزش خود استخدام میکند.
۱- داشتن حداقل مدرک‌فوق لیسانس برای معلمین فیزیک ، شیمی، مکانیک و حداقل ۴ سال سابقه کار
۲- داشتن مدرک لیسانس‌برای مربی کارگاه و حداقل ۵سال سابقه کار
تلفن : ۶۵۵۴۱۰ جهت کسب اطلاعات بیشتر ، باستثنای پنجشنبه و جمعه

یک نفر کارگر جهت نظافت و پادوئی مورد نیاز است فرح جنوبی اول کیهان شرقی روبروی مبل لرد شماره ۸۸ طبقه همکف
۱-۲ آ-۲۶۷۴

راننده تمام وقت گواهی رانندگی قبل از سال ۵۲ تلفن ۷۳۱۲۲۲
آ-۲۶۷۲

بیک نفر تحصیلدار و یکنفر مستخدم مورد نیاز فوری‌ساعت ۳الی ۵ تلفن ۸۹۸۰۰۴ تماس حاصل نمایند.
آ-۲۹۰۱

دو ویزیتور نیمه وقت و یک مستخدم دفتر مورد نیاز است شرکت کتاب آبی - خیابان فردوسی ساختمان آفتاب شرق طبقه نهم شماره ۹۰۳
آ-۲۷۲۱

آگهی استخدام
چند نفر کارگر مبتدی چاپخانه کمباماشینهای افست پاسیلندری ویا ملخی آشنائی داشته‌باشند استخدام میشود داوطلبین به کارخانجات ویتانا کیلو متر۱ جاده‌جنوبی‌کرج مراجعه‌نمایند.
۱-۳ آ-۱۱۷۰۷

به‌چند نفر راننده با پیکان‌برای تعلیم با مزایای عالی نیازمندیم ۸۴۳۴۱۵
آ-۲۳۷۶

به همکاری یک خانم منشی‌تمام وقت نیازمندیم شرکت ایستال ۸-۸۵۸۳۷۸
آ-۲۳۷۹

مهندسین‌مشاور
به سکرتر فولتایم یا پارت‌تایم و یك نفر آبدارچی نیازمند است تلفن ۸۵۳۸۱۲

استخدام
یك شرکت تولیدی‌دولتی به چند نفر حسابدارمرد با شرایط ذیل نیازمند میباشد
۱- دیپلم ریاضی - بازرگانی - حسابداری
۲- دارای سابقه کارمفید حسابداری
۳- حداکثر سن ۳۰سال
متقاضیان میتوانند همه روزه از ساعت ۲ الی ۴ بعدازظهر به دفتر مرکزی شرکت واقع در خیابان تخت طاووس ، نبش‌شاه عباس - شماره ۲۶۱ شرکت سهامی صنایع فلزی ایران مراجعه‌نمایند

سکرتر
تمام وقت جهت‌مهندسین مشاور ترویا تلفن ۸۲۴۴۰۰
آ-۱۱۲۱

شرکت های وی
بچند نفر حسابدار با حداقل ۵ سال سابقه‌کار در شرکتهای ساختمانی احیاج دارد .
واجدین شرایط باتلفن های ۳- ۸۹۵۶۹۲ تماس حاصل نمایند

کارگر نجار نیازمندیم تلفن ۶۶۶۲۲۹

کارگرساده
بچند نفر کارگر ساده تمام‌وقت نیازمندیم جاده مخصوص کرج ایستگاه شهوند خیابان رنگین کوچه سوم شرکت تکنوباکس تلفن۹۷۹۵۹۰

بیکنفر حسابداربا تجربه جهت کار در کارگاه ساختمانی در تهران نیازمندیم تلفن۶۵۱۷۸۷

به چند نفر نقاش روی چرم‌و قاب‌ساز نیازمندیم تلفن ۸۵۹۴۰۸

خیاطی‌زنانه برای کمک خیاطی مردانه تلفن ۸۵۵۸۵۴
۱-۲ آ-۲۴۲۱

تکنیسین ساختمان و مکانیك ماشین های ساختمانی
شرکت تونل ساختمان برای کار در حومه تهران بتعدادی تکنیسین‌باسابقه‌همچنین مکانیک ماشین های ساختمانی نیازمند است علاقمندان بشرکت تونل ساختمان خیابان خارک پلاک ۴۸ و یا تلفنهای ۶۴۳۶۴۶ و ۶۴۴۰۴۰ و ۶۴۸۴۴۳ مراجعه فرمایند.
۱-۲ آ-۲۳۱۱

به یک کدبانو که در امر بچه داری و خانه داری آگاهی داشته باشد و در ضمن خوش برخورد هم باشد نیازمندیم از ساعت ۹ تا۱۷ تلفن ۶۸۴۵۵۹
۱-۳ آ-۲۲۹۴

آگهی استخدام
شرکت تولیدی ایران والونو اولین سازنده شیر های بهداشتی‌و ساختمانی وصنعتی درایران افراد زیر را باحقوق ومزایای‌مکفی در بهترین‌شرایط استخدام مینماید.
۱- تراشکار سری تراش
۲- پرداخت کاروارکار
۳- ریخته‌گر
داوطلبین به نشانی کیلومتر ۱۲جاده‌آبعلی ۲۰ متری‌سازمان آب و یا باتلفنهای ۲-۷۸۴۹۴۱ تماس حاصل نمایند.
۱-۲

کارخانجات صنعتی ایران ناسیونال
تعدادی راننده پایه دو شخصی که بزبان انگلیسی نسبتا آشنائی داشته باشند استخدام میشود.
از و اجدین شرایط خواهشمند است باداره استخدام واقع در کیلومتر ۱۸ جاده مخصوص کرج همه روزه بجز ایام تعطیل از ساعت ۷ صبح الی ۳ بعد ازظهر مراجعه نمایند.
۱-۲ آ-۶۹۴

آگهی استخدام
یک شرکت بزرگ جهت تکمیل کادر اداری خود به افراد زیر نیازمند است
۱- ماشین نویس فارسی و لاتین جهت سکرتری
۲- ماشین نویس فارسی جهت امور تایپ
متقاضیان می توانند به کیلو متر ۷ جاده قدیم کرج بعد از کارخانه شیر پاستوریزه شرکت ایران تانکر مراجعه نمایند.
۱-۲ آ-۲۳۰۹

نیاز به سیمکش برق ساختمان خیابان پهلوی نبش میرداماد کارگاه اسکان ایران
۱-۳ آ-۲۰۲۷

خدمتکار
بانوئی جهت کارهای منزل بطور شبانه روزی با ضامن نیازمندیم ۳۱۶۸۰۵ داخلی۵
۱-۲ آ-۲۰۰۵

برق‌کار ساختمان
بچند نفر برقکار و وردست نیازمندیم تلفن ۸۵۴۱۲۴

آگهی استخدام
برای کاردر مشهد مقدس بافراد زیر احتیاج‌است.
۱- مهندس کارگاه ساختمانی (باحداقل ۲ سال سابقه کار) یک نفر
۲- مهندس کارگاه ساختمانی (باحداقل ۲ سال سابقه کار) دونفر
۳- مهندس تاسیسات (با ۵ سال سابقه کار) یکنفر
۴-تکنیسین‌ساختمان (باحداقل ۱۰ سال سابقه کار در کارگاه) دونفر
۴- تکنیسین‌ساختمان (باحداقل ۱۰ سال سابقه کار در کارگاه) دونفر
۵- معمار ورزیده یکنفر
۶-تابل‌نویس (باسابقه ۲ سال کار) یکنفر
۷- دیپلمه (باسابقه در امور حسابداری و انبار داری‌کارگاه) چهار نفر
۸- راننده (با ۳ سال سابقه کار) ۸ نفر
۹- آشپز دو نفر
داوطلبان میتوانند بوسیله‌تلفن های ۶-۸۹۲۲۰۱برای مصاحبه تعیین وقت نمایند.
آ-۲۳۱۰

شرکت بلنداکس جهت کار در تهران استخدام میکند
۱- دوشیزه یا بانو برای کار بسته‌بندی‌لوازم آرایش باسواد حداکثر سن ۳۵ سال. حداقل حقوق ۸۵۰۰ ریال و پرداخت ۱۰۰ روز سود سهام
۲- کارگر مرد ساده باحداقل سواد ششم ابتدائی و معافی دائم خیابان کورش کبیر بالاتر از سه راه ضرابخانه انتهای کوی‌لاجوردی‌کارخانه‌بلنداکس
۱-۲ آ-۲۳۱۲

شرکت سهامی خاص سالوین استخدام میکند
۱- سیم پیچ باتجربه
۲- تعمیرکار اتومبیل باسابقه کار
واجدین شرایط به‌دفتر شرکت واقع در خیابان پهلوی جنب هتل میامی ساختمان سی.اس. سی‌شماره۱۰۶۷ مراجعه‌نمایند.
۱-۲ آ-۲۳۰۶

سازمان تعاون مصرف صنعت نفت
یک نفر راننده پایه دو با سابقه راباحقوق ومزایای مکفی برای کار تمام وقت استخدام می نماید.
واجدین شرایط به اداره‌مرکزی سازمان در خیابان ایران نوین نبش کاخ مراجعه نمایند.
۱-۲ آ-۲۳۰۷

شرکت سهامی خاص سالوین استخدام میکند
یک سکرتر باتجربه وارد به تایپ‌فارسی و لاتین و کارهای تلفنی تمام وقت باحقوق‌مکفی.
واجدین شرایط بدفتر شرکت واقع در خیابان پهلوی جنب هتل میامی ساختمان سی.اس. سی‌شماره۱۰۶۷ مراجعه‌نمایند.
۱-۲ آ-۲۳۰۸

بتعدادی دفتر برای محل کار فوری مورد نیازاست ۶۸۱۲۳۱ و ۶۸۵۳۳۳

فروشگاه تهران پرده
یکنفر نصاب پرده کرکره و پرده پارچه‌ای و یکنفر کارگر دوزنده مرد باضامن تمام وقت نیازمند است تلفن ۳۴۲۲۰۶ فرح‌آبادژاله‌ایستگاه صد دستگاه تهران پرده
۱-۲ آ-۲۳۷۵

باغبان
جهت باغبانی در باغ کرج واقامت در آنجا مورد نیاز است تلفن ۸۹۱۰۴۱
۱-۳ آ-۳۶۵۹

شریک

یکنفر شریک باسرمایه جهت تولید پوشاک زنانه وبچه‌گانه نیازمندیم تلفن ۹۲۸۵۲۲
۱-۳ آ-۲۳۳۸

جویای کار

حسابدار ارشد آشنا بزبان انگلیسی‌و قوانین مالیاتی‌آماده کاروقبول مسئولیت امور مالی وحسابداری تمام وقت تلفن ۸۳۲۹۱۹
آ-۱۱۶۹

جویای کار
مهندس مکانیک از هندوستان که ۸ سال تجربه ساختمانی و ۱۸ ماه درایران بوده ومایل بەاستخدام در شرکتی میباشد گویتا تلفن ۳۰۲۴۹۴ اطاق۴۳
آ-۲۳۴۲

جوانی باتحصیلات دیپلم ۲۱ ساله آشنایی‌کامل بزبان آلمانی باتجربه کار و مدیریت نیم وقت یاتمام وقت آماده‌همکاری است راهنمای ۱۱۲ تلفن ۳۱۱۰۸۰ روزنامه اطلاعات
آ-۲۶۱۰

جوانی بادیپلمه فنی ساختمان واردبه‌امور نقشه کشی‌جویای کار نیمه وقت است ۳ بعد از ظهر به بعد تلفن۷۹۸۲۹۴
۱-۲ آ-۱۱۶۷۵

انجام حسابداری
قبول کلیه امور حسابداری وتنظیم دفاتر قانونی‌وترازنامه واظهار نامه مالیاتی تلفن ۸۳۲۹۱۹
آ-۱۱۶۹

تنظیم دفاتر قانونی و بستن حسابها توسط حسابداران لیسانسیه و آشنا به قوانین مالیاتی باتجربه علمی تلفن ۸۳۸۲۹۱
آ-۲۶۰۱

آموزشگاهها

تعلیم آواز و کلیه سازها ۶۴۲۶۳۳ و ۶۴۱۳۲۲

تعلیم نقاشی با اسلوب صحیح ۵۲۶۶۱۰ جوانشیر
۱-۱۰ آ-۱۱۶۲

آموزشگاه خیاطی رامین‌ما ثبت نام برای کلاس صبح و عصر ۶۶۸۲۴۵
۱-۳ آ-۱۱۷۱

تدریس خصوصی

ریاضیات
فیزیك، شیمی
تلفن ۶۵۵۷۰۵

مکالمه انگلیسی
در کوتاهترین مدت
۶۵۲۴۵۷

انگلیسی‌فرانسه
را در مدت کوتاهی در منزل و یا موسسه با دبیران ایرانی و خارجی بیاموزید
تلفن ۶۵۲۶۵۹

کلیه دروس
بوسیله دانشجویان دانشکده مهندسی مکانیک دانشگاه صنعتی آریامهر تلفن ۷۵۸۰۷۷ ۶الی ۸ شب
آ-۳۴۹

تدریس خصوصی آلمانی - ترجمه نامه های فنی و علمی وغیره- تایپ لاتین- گشایش اعتبار اسنادی تلفن ۸۳۹۶۰۰ جزایری
۱-۲ آ-۲۸۰۷

ریاضیات دبیرستان و کنکور توسط فوق لیسانس ریاضی عصرها تلفن ۲۳۰۳۰۰
۱-۷ آ-۱۱۶۱

تدریس ششم طبیعی ۲۳۸۱۵۲

اسپانیائی فرانسه گیتار مربی خارج ۲ تا۴-۶۳۹۱۲۷

انگلیسی کنتراتی
۳۰ ساعته ۸۴۳۵۴۸

انگلیسی خصوصی‌مکالمه
۹۷۱۸۷۶

نیازمندیهای اطلاعات

برای دادن آگهی تلفنی باشماره‌های ذیل تماس حاصل فرمائید

تلفنهای: ۳۰۳۷۰۲-۳۱۱۲۱۹-۳۱۱۲۲۵-۳۱۱۲۲۴

آموزش زبان فرانسه
گیشا خیابان ۲۵ شماره ۱۹

تکدرس راهنمائی ونظری
باتضمین قبولی ۸۳۳۳۱۹
آ-۱۱۲۹

تدریس کلیه دروس توسط
دانشجوی آریامهر
۹۶۷۵۰۷

راهنمائی و نظری
تضمینی
تلفن ۸۳۳۳۱۹

مکالمه و گرامر
۹۶ ساعته کنتراتی
تضمینی ۸۳۳۳۱۹
آ-۱۱۳۰

۱۵۰ ریال
ابتدائی. راهنمائی . بازرگانی
تلفن ۷۵۶۰۴۱
۱-۲۶

تدریس کلیه دروس
توسط دانشجویان فنی
تضمینی و عادی تلفن
۹۵۰۹۰۸

ریاضیات . فیزیک و مکانیک
دانشجوی فنی ۵۳۶۸۰۴
۱-۲ آ-۱۱۵۱

انگلیسی فرانسه
در محل شما ۸۵۰۷۳۶

گمشده

کارت بازرگانی شماره ۲۰۸۵۸ بنام شرکت سهامی بارسهامی مفقود گردیده بنابراین چنانچه کارت مذکور درید اشخاص حقوقی و یا حقیقی باشد از درجه اعتبار ساقط است.
شرکت سهامی بارسهامی
آ-۱۱۸۹

از دسته چک بانک ملی شعبه یوسف آباد بالا (محمد رضا شاه) حساب جاری شماره ۲۵۸۹۸ چکی بمبلغ ۳۰۰۰۰۰۰ تومان بنام بانو مهین تاج گیلانشاه دروجه آقای سید مهدی مهدوی مفقود گردیده از درجه اعتبار ساقط است.
۱-۱

کیف دستی اینجانب علی انور وثوق محتوی مقداری اشیاء و اسناد منجمله دو دسته چک ملی شعبه ملک یکی دارای دو برگ شماره ۶۹۸۹۹ و ۶۹۹۰۰ ودیگری از شماره ۱۷۷۱۲۶ تا ۱۷۷۱۵۰ کلاسفید بوده ازدرجه اعتبار ساقط جوینده میتواند با تلفن ۸۴۹۴۶۰ تماس گرفته مژدگانی دریافت دارد.
آ-۱۱۳۵

چکهای شماره ۴۳۲۹۲۸ و ۴۳۳۵۰۰ بانک صادرات شعبه جوادیه حساب جاری ۲۴ بنام حسن اشرفی و چک شماره ۸۶۵۵۵۷ به حساب جاری ۲۰۴ بانک صادرات شعبه قلعه مرغی و مبلغ ۱۴ هزار تومان پول نقد مفقود گردیده از درجه اعتبار ساقط است.
آ-۱۱۴۵

مقدار ریال قابل توجهی ۲۰۰۰۰ ریال دریک کیف زرد در خیابان پاچنار مفقود شده از یابنده تقاضا میشود به تلفن های ۳۵۷۶۸۶ - ۷۹۲۳۲۸ - ۷۹۷۰۵۰ - ۳۶۴۶۶۸ اطلاع داده و مژدگانی دریافت دارد.
حاج علی پاکزاد
۱-۲

قابل توجه

۱۰۰ هزار ریال مژدگانی به شخصی و یا اشخاصی که بتوانند درباره اتومبیل بنز ۲۰۰ سفید رنگ مدل ۷۳ به شماره شهربانی ۴۱۲۲۹ ط.ع که مدتی قبل به سرقت رفته اطلاعاتی بدهند به شماره تلفن ۳۱۶۲۴۷ ویا به آدرس تهران: خیابان فردوسی نبش خیابان گوشک فرش فروشی کهن تماس گرفته و مژدگانی خود را دریافت نمایند.
آ-۲۷۰۱

مفقود شده

دسته چک اینجانب نعمت‌اله فیروزآبادی از حساب‌جاری شماره ۲۷۶۶ بانک ملی ایران شعبه خیام که دارای برگهای ازشماره ۱۳۸۲۳۶ الی ۱۳۸۲۵۰ بوده در تاریخ ۱۸ر۱ر۳۶ مفقود شده از درجه اعتبار ساقط است.
آ-۱۱۲۷

دسته چک از شماره ۳۹۴۹۲۶ الی ۳۹۴۹۵۰ بانک صادرات شعبه ۱۱۷۰ خیابان مولوی از حسابجاری ۴۴۲ بنام رضا قلی امراللهی سفید و بدون امضاء مفقودشده ازدرجه اعتبار ساقط است.
آ-۱۱۶۳

چک شماره ۲۷۴۸۱۷ هـ ۷ بانک پارس شعبه نو اب ازحساب شماره ۵۱۰ بمبلغ ۱۶۶۷۲۵ ریال در وجه حامل بسر رسید ۲۷ر۱ر۳۶ در تاریخ ۲۴ر۱ر۳۶ مفقود شده واز درجه اعتبار ساقط است.
محمد امینی
آ-۱۱۷۵

یک فقره چک بشماره ۵۴۱۵۲۶ شماره حساب ۲۰۹۰ بانکملی فرح‌آباد ژاله نبش بعبهانی به تاریخ ۲۸ر۱۲ر۳۵ در وجه لابرانوار هومن مفقود وازدرجه اعتبار ساقط است .

دو دستچک ۱۰ برگی با ۶۰۰ تومان‌چک حامل بانک‌صادرات خیابان شاه چهار راه باستان جاری ۵۲۱ گواهینامه کاغذ خرید موتورسیکلت هوندا ـ ۱۱۰ بیمه نامه کارت شناسائی رسید مالیات ماشین بیکان ۵۵۷۴۳ تهرانب مفقود گردیده از درجه اعتبار ساقط می باشد از یابنده تقاضا می شود باتلفن ۹۲۰۸۴۷ مراجعه و مژدگانی دریافت نمائید.
عین‌اله شهریاری
آ-۲۳۶۵

۴۴ سهم نخستاب اصفهان مفقود شده یابنده بتلفن ۶۵۰۱۳۰ مراجعه ومژدگانی دریافت دارد.
آ-۲۰۱۷ ۱-۲

کیف مردانه محتوی گواهینامه برگ معافی،پاسپورت و فندک بنام ملک جلالی ریاستی مفقود شده یابنده به تلفن ۶۳۵۵۶۴ اطلاع دهد.
آ-۱۱۴۱

مفقود شده

چک شماره ۲۵۹۴۸۰ شماره حساب ۷۱ بانک پارس شعبه داریوش سررسید ۲ر۲ر۳۶ مفقود گردیده از درجه اعتبار ساقط است.
آ-۲۳۷

یک‌عدد کیف تقریبا بین نارنجی وقهوه‌ای رنگ محتوی داخل کیف شناسنامه دفترچه بانک، مدرک تحصیلی و یک مقدار دسته کلید میباشد در تاریخ ۲۴ فروردین ماه حوالی خیابان فروردین شمالی‌چهار راه ناهید مفقود گردیده از یابنده تقاضا میشود با تلفن ۶۴۸۱۴۶ و یا به آدرس فروردین شمالی‌چهار راه ناهید پلاک ۱۰۲ و پانیز تلفنهای ۹-۲۹۵۱۰۳ بیمارستان سعادت آباد خانم مطلق تماس گرفته و مژدگانی خود را دریافت نمایند.
آ-۲۲۹۳

شرکت نفت پارس

PARS OIL CO.

شرکت نفت پارس افراد زیر را بهمکاری دعوت مینماید

۱ـ راننده لیفتراک دارای گواهینامه ویژه
۲ـ مکانیک درجه‌دو
۳ـ برقکار درجه یک
۴ـ کارگر نیمه فنی با تحصیلات ابتدائی
۵ـ کارگر ساده باسواد خواندن ونوشتن

نشانی کیلومتر ۲۷ جاده مخصوص کرج بعد از دو راهی کاروانسرا سنگ پالایشگاه نفت‌پارس
۱-۱

ATMOSPHERE

کارخانجات آتمسفر

سازنده دستگاههای تهویه مطبوع و حرارت‌مرکزی
استخدام مینماید

۱ـ کارمند معین نویس دیپلمه با ۳ سال سابقه کار ۲ نفر
۲ـ کارمند برای نوشتن دفاتر قانونی با ۳ سال سابقه کار یکنفر
۳ـ کارگر ساده با سواد خواندن و نوشتن ۲۰ نفر

آدرس جاده کرج بعد از گرمدره کیلو متر ۲۶

استخدام تحصیلدار

موسسه مهندسین مشاور بیکنفر تحصیلدار با حداقل تحصیلات ششم ابتدائی و دارا بودن معافی نظام وظیفه وگواهینامه رانندگی موتور و معرف وضامن معتبر نیازمند است تلفن ۹ـ۶۸۱۳۳۷

دو نفر پیشخدمت باسواد مرد و یک نفر نظافتچی ماهریا مرد یازن موردنیازاست داوطلبان تقاضای خودرا بصندوق پستی ۲۴۲۸ تهران بفرستند.

کارخانه باطری‌سازی ری.او.واک

استخدام میکند
یک نفر نقشه کش طراح
بامشخصات زیر

۱ـ ۳ سال سابقه خدمت درطراحی کارخانه‌های تولیدی
۲ـ آشنا به زبان انگلیسی

متقاضیان به کارگزینی کارخانه واقع‌درکیلو متر ۱۴ جاده مخصوص کرج مراجعه نمایند

آگهی استخدام

مرکز کامپیوتر جمعیت شیرو خورشید سرخ ایران یکنفر پانچیست و چند نفر دیپلمه ریاضی را بطور رسمی ازطریق امتحان استخدام می‌نماید از داوطلبان خواهشمند است از تاریخ ۲۲ر۱ر۳۶ لغایت ۲۹ر۱ر۳۶ درساعات اداری با تلفن ۸۵۵۱۳۸ تماس حاصل نمایند .

آگهی استخدام

شرکت سهامی صنعتی تولیدی
پاران

۱ـ کارگر ساده ۲۰ نفر
۲ـ کارگر دوزنده ۱۰ نفر

با حقوق مکفی و یکوعده غذای گرم و استفاده از تمام مزایای کارگری استخدام مینماید
شرایط : داشتن سواد خواندن و نوشتن‌وورقه خاتمه خدمت سربازی
نشانی : خیابان آیزنهاور ایستگاه نظامی‌جنب داروخانه شهیاد کوچه‌نورشهر کارخانه پاوران

راننده

برای آذربایجان غربی

شرکت بین‌المللی امریکائی

راننده پایه دوم با معلومات ششم ابتدائی استخدام مینماید . متقاضیانیکه تحصیلات دبیرستانی داشته باشند حق تقدم دارند.
متقاضیان لازم است درخواست خودرا همراه بایک قطعه عکس از آخرین عکس خودبه آدرس تهران ـ خیابان سپهبد زاهدی ـ چهارراه ناصر ـ جنب وزارت راه ساختمان شهداد طبقه ششم‌یا به صندوق پستی ۱۱۴۳ر۱۴ ارسال نمایند.

جوشکار و تراشکار

تعدادی جوشکار وتراشکار استخدام میشود ۸ صبح تا ۴ بعدازظهر جاده مخصوص کرج‌خیابان مقابل کارخانه شوروولت ایران بعداز پل اتوبان کارخانه تراکتراه

موسسه‌مهندسین‌مشاور

خانمی‌راکه مسلط به‌ماشین‌نویسی فارسی ولاتین باشد به همکاری دعوت میکند .
تلفن ۶۶۸۸۴۳ـ ۶۶۴۷۹۹ ـ ۶۶۴۶۶۸

استخدام کارگر ساده

کارگر ساده زن ومرد برای شیفت روز وشب باحقوق و مزایای مکفی استخدام میشود .
آدرس : آیزنهاور چهارراه خوش اول کوچه کامیاران شماره ۱
تلفن ۹۵۹۴۹۲ و ۹۵۴۷۱۱

استخدام شرکت تولیدی و صنعتی مدار

به افراد زیر با حقوق و مزایای مکفی نیازمنداست

۱ـ دونفر آشنا به امور کمرکی و ترخیص کالا با دوسال سابقه کار وتحصیلات درحدودسیکل‌وداشتن برگ خاتمه خدمت .
۲ـ دوشیزه یا بانو آشنا به‌ماشین نویسی فارسی ولاتین و بایگانی و امور سفارشات
۳ـ تعدادی کارگر ساده زن ومرد

داوطلبین میتوانند همه روزه به غیر ازروزهای تعطیل از ۸ صبح الی ۱۶ به کارگزینی کارخانه واقع در کیلومتر ۹ جاده مخصوص کرج مراجعه نمایند.

شرکت ایران‌فان

استخدام مینماید

۱ـ مهندس تاسیسات و تهویه
۲ـ تلفنچی زن مسلط به تایپ فارسی ولاتین
۳ـ استادکار و تکنیسین مکانیک ـ تولید و تاسیسات و تهویه
۴ـ حسابدار
۵ـ کارگر ساده برای تمام وقت استخدام مینماید .

شاهرضا ـ اول روزولت شماره ۵۳ تلفن ۸۲۶۶۲۲ ـ ۸۳۴۲۴۹

شرکت کالای الکتریك افراد زیر را باحقوق ومزایای رفاهی ممتاز جهت کار در کارخانجات خود واقع درجاده آبعلی به‌همکاری دعوت مینماید .

۱ـ ماشینکار پلاستیك ـ باحداقل ۲ سال تجربه کار با ماشینهای تزریق پلاستیك وقالب بندی .
۲ـ پیستوله کار درجه ۲ با تجربه در رنك قطعات پلاستیکی .
۳ـ پرسکار درجه ۲ـ با تجربه در تنظیم قالبهای برش و خم .
۴ـ مونتاژکار ـ دوشیزه یا بانو با حداقل سواد خواندن ونوشتن .
۵ـ کارگر شیشه‌بر ـ باتجربه در برش وحمل ونقل شیشه .
۶ـ کارگر نظافتچی زن ومرد .
۷ـ کارگر ساده جهت بسته‌بندی وانبار .

داوطلبین میتوانند همه روزه از ساعت ۸ صبح الی ۳ بعد ازظهر به کارگزینی کارخانجات کالای الکتریك به آدرس کیلومتر ۲ر۵ جاده آبعلی جنب ضلع جنوبی داروسازی هوخست جهت مصاحبه و استخدام مراجعه فرمایند.

کارگر ساده

شرکت تولیدی پرسیك تعداد ۲۰ نفر کارگر زن و۲۵ نفر کارگر مرد رابا حقوق مکفی استخدام مینماید .
متقاضیان میتوانند به کارگزینی شرکت واقع در جاده مخصوص کرج بعداز پاسگاه شمالی مهرآباد دوبروی پل فرودگاه ۲۰ متری ریاحی ساعت ۷ر۵ الی ۴ بعدازظهر مراجعه نمایند

شرکت پلی اکریل ایران

بیك نفر نامه رسان با سابقه کار نیازمند است جهت اطلاعات بیشتر خواهشمند است باشماره تلفنهای ۵ـ۶۸۷۰۴۱ تماس بگیرید .

موسسه انتشارات امیرکبیر
افراد زیر را به همکاری دعوت مینماید

۱ـ کارمند امورحسابداری ۲ نفر
۲ـ کمک اپراتور کامپیوتر با سابقه کاریک نفر
۳ـ کارمند کارتکس انبار ۲ نفر
۴ـ کارمند فروشنده فروشگاه علاقمند به کتاب ۵ نفر
۵ـ ماشین نویس درجه ۱ یک نفر

شرایط:
حداقل تحصیلات دیپلم متوسطه بدون داشتن موانع استخدامی واجدین شرایط لطفا همه روزه بین ساعت ۴الی ۶ بعدازظهر به تلفن ۷۵۶۸۶۴-۸ یا بنشانی میدان شهناز خیابان خواجه نصیرطوسی پلاک ۳۸ مراجع فرمایند.

موسسه انتشارات امیرکبیر

حسابدار ـ کارمنداداری

گروه صنعتی خاور (شرکت سهامی عام) برای تکمیل کادر پرسنلی یکی از شرکتهای وابسته خود نیاز به همکاری چندنفر باشرایط زیردارد:

۱ـ ۴ نفر کارمند کارگزینی
۲ـ ۴ نفر کارمند سفارشات آشنا به‌زبان انگلیسی و یا آلمانی
۳ـ ۶ نفر کارمند حسابداری و بازرگانی با حداقل یکسال سابقه کار مفید

داوطلبینی که حداکثر سن آنها ۳۰ سال و دارای دیپلم متوسطه و برك خاتمه خدمت‌میباشند با در دست داشتن یك قطعه عکس بکارگزینی گروه صنعتی خاور (شرکت سهامی عام) واقع در بلوار الیزابت نبش کوچه سوم مراجعه نمایند .

کارخانجات تولیدی

ایران یاسا

تعدادی کارگر ساده را با حقوق ومزایای‌مکفی استخدام مینماید .
متقاضیان به‌کارگزینی کارخانه واقع در جاده قدیم کرج اول جاده شهریار مراجعه نمایند.

کادر

کنترولر

گروه‌صنعتی‌خاور (شرکت سهامی عام) از تعدادی کنترولر وآرد به امور کمپیوتری دعوت به‌همکاری مینماید

داوطلبینی که دارای دیپلم متوسطه و برك‌خاتمه خدمت یا معافیت دائم میباشند و حداکثر سن‌آنها ۳۰ سال باشد میتوانند همه روزه با در دست داشتن یك قطعه عکس به کارگزینی گروه صنعتی خاور (شرکت سهامی عام) واقع در بلوار الیزابت نبش کوچه سوم مراجعه نمایند .

شرکت ترافیکو

جهت تکمیل کادر حسابداری خود بیك نفر خانم یا آقای دیپلمه نیازمند است داشتن کارت پایان خدمت وظیفه یا معافی دائم یکی از شرایط استخدام میباشد خواهشمند است از ساعت ۸ صبح الی ۴ بعداز ظهر با تلفن‌های ۳۰۴۱۹۱ تا ۳۰۴۱۹۴ تماس بگیرید .

گروه تولیدی
دوش
KOUROSH
MFG. GROUP

مبلیران ـ برلیان ـ جامکو

دعوت بهمکاری مینماید

۱ـ پرسکار و برشکار ورق
۲ـ مونتاژکار کولر
۳ـ جوشکار و نقطه جوشکار
۴ـ ماشین کار و مونتاژ کار نجار
۵ـ نگهبان ورزیده با تضمین کافی
۶ـ کارگر ساده مرد و زن
۷ـ دوشیزه یا بانوی مبتدی جهت آموزش خیاطی و اشتغال بکار در واحد تولیدی دوخت پوشاك
۸ـ چرخکار مرد و زن

کیلومتر ۸ جاده مخصوص کرج روبروی هاویلوکس

شرکت پخش جمشید

وابسته به گروه تولیدی وصنعتی

کفش سازی بلا

افراد زیر را باحقوق ومزایای مکفی استخدام میکند :

۱ـ تعدادی کمك فروشنده ششم ابتدائی
۲ـ تعدادی کمك دکوراتور سیکل
۳ـ تعدادی کارگر برقکاردرجه‌سه
۴ـ دکوراتور با دوسال سابقه‌کار دیپلم
۵ـ برقکار درجه یك .
۶ـ تعدادی کارگرساده .

ششم ابتدائی

متقاضیان استخدام در صورتی که مانع‌استخدامی نداشته باشند میتوانند همه روزه باستثناءروزهای تعطیل از ساعت ۸ صبح الی ۱۶ به کارگزینی شرکت واقع در خیابان سپهبد رزم‌آرا (جاده‌ری) پائین تراز پمپ بنزین دولت‌آباد شماره ۵۷۷ شرکت پخش جمشید مراجعه فرمایند.

نقشه کش نقشه بردار مسئول اداری

مهندسین مشاور معتبر به دونفر نقشه‌کش سیویل با ۴ سال سابقه کار دراب وفاضلاب شهری و یکنفر نقشه‌بردار با ۲ سال سابقه و مسئول اداری نیاز دارد.
لطفا با تلفنهای ۸ـ۸۵۹۱۹۵ تماس‌حاصل‌نمائید.

مهندسان‌مشاور استخدام‌مینماید

نقشه‌کش مکانیك باحداقل دوسال سابقه‌کار جهت مصاحبه‌باتلفن ۸۵۷۶۸۳ تماس حاصل نمایند

ایران‌سب

تعدادی کارگر ساده زن ومرد ویك نفر سرکارگر فنی باشرایط زیر استخدام میکند :

۱ـ حقوق مکفی
۲ـ حق مسکن
۳ـ پاداش‌واضافه‌تولید.
۴ـ سود ویژه
۵ـ نهار مجانی .
۶ـ سرویس رفت‌و برگشت .
۷ـ بیمه بازنشستگی و پزشکی .
۸ـ ساعت ۷ صبح تا ۴ بعدازظهر .
و پنجشنبه ها ۷ صبح تا ۱۲ر۵ بعدازظهر

داوطلبین به نشانی :
خیابان شاه ساختمان آلومینیم طبقه هشتم .
شرکت ایران‌سب و یا تلفن های ۶۶۱۰۴۰ ـ ۶۶۰۵۴۰ مراجعه فرمائید .

نیازمندیهای اطلاعات

برای دادن آگهی تلفنی باشماره‌های ذیل تماس حاصل فرمائید

تلفنهای: ۳۰۳۷۰۲-۳۱۱۲۱۹-۳۱۱۲۲۵-۳۱۱۲۲۴

شرکت سهامی
نوسازی و عمران تهران

برای خدمت در شهرک اکباتان تعدادی نگهبان را که دارای شرایط ذیل باشند باحقوق ومزایای مناسب استخدام مینماید :

۱ـ سواد خواندن و نوشتن .
۲ـ انجام خدمت وظیفه (بازنشستگان نیروهای مسلح شاهنشاهی ارجحیت دارند .)
۳ـ حداکثر سن ۳۵ سال .

از متقاضیان واجد شرایط دعوت میشود همه روزه باستثنای تعطیلات رسمی به کارگزینی شهرک اکباتان واقع در اول جاده کرج روبروی ایرتاکسی مراجعه نمایند .

ORIB

آگهی استخدام

شرکت آبیاری قطره ای ایران دیریپ به‌همکاری افرادی با مشخصات و شرایط زیر نیازمنداست:

۱ـ مهندس آبیاری بایکسال تجربه ۵ نفر
۲ـ تکنیسین آبیاری دیپلمه ۱۰ نفر
۳ـ کمک تکنیسین سوم متوسطه ۱۰ نفر
۴ـ ماشین نویس ۵ نفر
۵ـ تلفنچی ۲ نفر
۶ـ کارگر فنی باتحصیلات ششم ابتدائی ۱۰ نفر

ازمتقاضیان تقاضا میشود همه روزه از ساعت ۸½ صبح لغایت ۳ بعداز ظهر با در دست داشتن برگ پایان خدمت یا معافی دائم به آدرس عباس آباد غرب پمپ بنزین ساختمان کشاورزی کارگزینی مراجعه نمایند .

شرکت خدمات فنی آی تی تی جهت تکمیل کادر خود بافراد زیر احتیاج دارد:

تکنیسین ارشد مراکز تلفن اتوماتیک با حداقل پنج سال سابقه کار ۱۰ نفر
تکنیسین مراکز تلفن اتو ماتیک با حداقل دو سال ۱۰ نفر
تکنیسین باطری ساز با حداقل دوسال سابقه کار ۱ نفر

دوشیزه دیپلمه برای انجام کارهای اداری ۱ نفر
راننده پایه ۲ ۱ نفر
کمک انباردار ۱ نفر

از واجدین شرایط تقاضا می‌شود روزهای شنبه تا چهارشنبه از ساعت ۸ صبح الی ٤ بعدازظهر به کارگزینی شرکت واقع درخیابان شاه‌عباس کبیر شماره ۱۵ مراجعه نمایند

نیازمندیهای روزنامهٔ اطلاعات تلفنی آگهی می پذیرد
املاک و مستغلات ۳۱۱۲۳۰-۳۱۱۲۲۹

آگهی استخدام

شرکت سهامی ایران تولیداتومبیل

(سایپا)

افراد مشروحه زیر را با حقوق و مزایای فوق‌العاده استخدام مینماید

۱ـ مهندس مکانیک آشنا به‌زبان فرانسه با سابقه کار
۲ـ نقشه‌کش فنی مکانیک باسابقه کار
۳ـ تکنیسین مکانیک عمومی آشنا به نقشه‌خوانی با سابقه کار
٤ـ دوشیزه یا بانو تسلط کامل به ترجمه زبان فرانسه
۵ـ دوشیزه یا بانوآشنا به‌تایپ فارسی‌ولاتین و زبان انگلیسی
٦ـ تکنیسین ساختمانی با سابقه‌کار
۷ـ قالب‌بند با تجربه و سابقه‌کار
۸ـ مکانیک ماشین‌آلات صنعتی
۹ـ جوشکار CO۲ باسابقه کار
۱۰ـ راننده پایه یکم حداقل دوسال سابقه‌کار
۱۱ـ راننده جرثقیل
۱۲ـ کارگر پیسنوبه‌کار
۱۳ـ کارگر لوله‌کش
۱٤ـ کارگر آهنگر
۱۵ـ برقکار انومبیل
۱٦ـ صافکار
۱۷ـ نگهبان
۱۸ـ شبکرد
۱۹ـ کارگر آتش‌نشانی با سابقه‌کار
۲۰ـ کارگر ساده

شرایط استخدام

دارا بودن برگ خاتمه خدمت یا معافیت دائم تحصیلات برای کارگران حداقل خواندن ونوشتن واجدین شرایط میتوانند همه روزه از ساعت ۷ صبح الی ۱۵ به کارگزینی کارخانه سیتروئن واقع در جاده مخصوص کرج کیلومتر ۲۲ مراجعه نمایند .

آگهی استخدام

۲۰ نفر کارگر مرد

با تحصیلات ششم ابتدائی

۲۵ نفر کارگر مرد

باسواد خواندن ونوشتن

که بتوانند در دو شیفت ۸ ساعته و ۱۲ساعته بطور نوبتی کار کنند با حقوق و مزایای مکفی استخدام میشوند .

داوطلبین میتوانند با در دست داشتن اصل شناسنامه و معافی نظام‌وظیفه همه روزه‌باستثناء روز های تعطیل از ساعت ۸ الی ۱۵ به آدرس کیلو متر ۹ جاده جنوبی کرج نرسیده به میدان شیر پاستوریزه دست‌چپ بعداز تقاطع‌خطراه‌آهن

شرکت کارتن ایران

(سهامی‌عام) مراجعه نمایند .

کارخانجات مخابراتی ایران

یک نفر لیسانس یا فوق دیپلم بازرگانی یا حسابداری با حداقل دو سال سابقه کار و آشنائی به زبان آلمانی استخدام مینماید :

داوطلبین میتوانند روزهای ۲۸و ۲۹ر۱ر۳۶ با در دست‌داشتن فتوکپی معافی یا برگ خاتمه‌خدمت فتوکپی مدرک تحصیلی و یک قطعه عکس به دفتر شرکت واقع در خیابان تخت‌طاوس نرسیده به چهارراه فرح‌کوی نوربهشت‌پلاک۷ مراجعه نمایند. (خانم‌هائی که به ماشین‌نویسی آشنائی‌داشته باشند برسایرین‌مقدم‌خواهند بود) تلفن۵ـ۸۲۲۰۲۳

مهندس راه‌وساختمان
مترورساختمان
نقشه کش ونقشه بردار

با تجربه کافی جهت کار در سنندج‌استخدام میشود . لطفا از ساعت ۸ تا ۱۲ با تلفن های ٦۲۱۰۲۸ و ۱۲۱۱۲۱ تماس حاصل فرمائید

کنسرسیوم چهارراه استخدام میکند
مترور ساختمانی با حداقل‌سه سال سابقه کار برای کارگاه اصفهان تلفن ۲۲۲۲۷ـ۰۳۱

آگهی استخدام

یك شرکت بزرگ جهت تکمیل کادر اداری‌خودبافراد زیر نیازمند است

۱ـ ماشین نویس فارسی ولاتین جهت سکرتری
۲ـ ماشین نویس فارسی جهت امور تایپ

متقاضیان می توانند به کیلومتر ۷ جاده قدیم کرج بعداز کارخانه شیر پاستوریزه شرکت ایران تانکر مراجعه نمایند .

گروه‌هماس

افراد زیررا بهمکاری‌دعوت‌میکند:

۱ـ لیسانسیه حسابداری
۲ـ کارمند دیپلمه
۳ـ منشی
٤ـ ماشین نویس
۵ـ تحصیلدار دارای گواهینامه موتورسیکلت

تلفن ۹ـ۹٦۱۰۹۱

انجمن ملی حمایت کودکان
«استخدام مربی کفاشی»

انجمن ملی‌حمایت‌کودکان بمنظور تعلیم‌کفاشی به کودکان عقب مانده ذهنی دونفر مربی باشرائط زیر استخدام مینماید :

۱ـ سن بین ۳۰ تا ٤۰ سال
۲ـ تحصیلات ششم ابتدائی
۳ـ ۵ سال سابقه کار

داوطلبان میتوانند به کارگزینی انجمن واقع‌در اوین انتهای خیابان دانشگاه ملی مراجعه‌نمایند.

آگهی استخدام

شرکت مارجنیال ـ تهران تاکا یکنفر خانم را که آشنائی بزبان انگلیسی و تایپ داشته‌باشد استخدام مینماید

علاقمندان به نشانی خیابان کریم‌خان‌زند بین ویلا و آبان ساختمان ۱۳۲ و یاتلفن ۵ـ۸۹۸۱۳۳ مراجعه‌نمایند.

داربست فلزی ـ کفراژ ـ جك‌های تلسکوپی به ابعاد مختلف

فروش ـ اجاره ـ با نصب و بدون نصب هر مقدار موجود است . جهت تهران و شهرستانها تلفن ۸۱ـ۹۳۹۹۸۰

آگهی استخدام

کارخانجات ماشین سازی فیروزا

به‌افراد زیر که حداقل ۵سال سابقه کار در کارخانجات ماشین‌سازی داشته باشند نیازمند است

۱ـ کنترل مرغوبیت
۲ـ بورتیك کار
۳ـ صفحه تراشکار
٤ـ فرزکار
۵ـ دریل کار
٦ـ فیتر (مونتاژکارماشین‌آلات)
۷ـ برش کار
۸ـ نگهبان

باداشتن مدرک ششم ابتدائی‌ودفترچه پایان خدمت .واجدین شرایط میتوانندبه جاده‌مخصوص کرج کیلومتر ۱٤مقابل کارخانجات جیپ‌وشورلت ایران مراجعه نمایند .

شرکت تولیدی کیان تایر

(بی اف گودریچ سابق)

تعدادی کارگر ساده باشرایط فوق‌العاده استخدام مینماید

۱ـ حقوق مکفی
۲ـ سود ویژه
۳ـ پاداش نوروزی
٤ـ غذای گرم
۵ـ سرویس جهت رفت‌و آمد
٦ـ پاداش تشویقی

متقاضیان می توانند به کارگزینی شرکت واقع‌در خیابان آیزنهاورساختمان بی‌اف‌گودریچ‌شماره۵۷٦ یا به کارخانه کیان تایر واقع در ۱٤ کیلومتری جاده ساوه مراجعه نمایند

شرکت کشت‌وصنعت جیرفت

برای تکمیل کادر خود در تهران‌بافراد زیر نیازمند است :

۱ـ متخصص دارای‌سابقه کار در سرد خانه و وارد به امور سردخانه‌سیستم آمونیاکی یکنفر
۲ـ کارگر با سابقه‌ووارد به امور دیگهای بخار .
۳ـ چندنفردوشیزه‌یابانو وارد بامور تلفن .
٤ـ یکنفر بایگان آشنا به‌زبان انگلیسی

علاقمندان میتوانند همه روزه ازساعت ۸ تا ۱٦با تلفن‌های ۸۹۳۷۹۵ و ۵۸ـ ۸۹۲۷۵۷تماس حاصل‌نمایند

مینو

تعدادی کارگر ساده زن‌ومرد باشرایط بی‌سابقه‌استخدام‌میکند

۱ـ ساعت کار ۷ر۳۰ صبح الی ٤ر۳۰ بعد از ظهر .
۲ـ امکان‌اضافه‌کاری‌بمدت۳ساعت در هر روز یا شب .
۳ـ حقوق و مزایای قابل توجه
٤ـ غذای کامل شامل:سوپ ـ غذای اصلی ـ میوه .
۵ـ سرویس رفت و آمد به تمام نقاط تهران ـ کرج ـ حومه .
٦ـ مهد کودك در شرکت جهت نگاهداری اطفال .
۷ـ سهیم شدن درسود کارخانه
۸ـ استفاده از کمك هزینه مسکن هر ماهه .
۹ـ استفاده از وام ضروری
۱۰ـ استفاده از وام رهن مسکن
۱۱ـ استفاده از وام خرید مسکن
۱۲ـ استفاده‌ازبیمه‌خدمات‌درمانی و بازنشستگی .

محل مراجعه خیابان ۲۰متری‌فلاح نبش۱٦متری‌حسنی اداره‌استخدام مینو یا کیلومتر ۸ جاده مخصوص کرج کارخانجات مینو .

نیازمندیهای روزنامهٔ اطلاعات تلفنی آگهی می پذیرد
خدمات عمومی (متفرقه) ۳۱۱۲۲۷ ۳۱۲۴۱۳

نیازمندیهای اطلاعات

برای دادن آگهی تلفنی باشماره‌های ذیل تماس حاصل فرمائید

تلفنهای: ۳۰۳۷۰۲-۳۱۱۲۱۹-۳۱۱۲۲۵-۳۱۱۲۲۴

یخسازی اسکاتسمن

SCOTSMAN

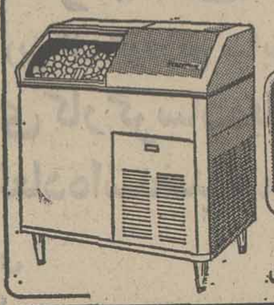

۱۰۰-۲۰۰-۵۰۰ کیلو در ۲۴ ساعت وارد شد.

فروشگاه منصور تلفن ۷۵۴۲۹۲ ۷۶۲۵۲۷

آپارتمان اداری

بمساحت ۲۵۰ متر مربع با دو رشته تلفن مستقیم و پارکینگ اختصاصی و دارای سیستم فن‌کویل دریک ساختمان بسیار شیک و مدرن بصورت نیمه مبله واقع در طبقه ۱۲ ساختمان کاوه در میدان فردوسی ابتدای سپهبد زاهدی اجاره داده میشود طالبین با تلفن ۹-۸۳۸۰۵۶ تماس بگیرند.

شرکت ماه خو

کاغذ دیواری آلمانی با تخفیف کلی

تلفن ۹۷۱۸۳۴

خیابان تاج دریانو جنب بانک سپه

شرکت بوتان سهامی خاص

سرپرست دریافت وپرداخت

دیپلمه ریاضی با دو سال تجربه مفید

آشنائی بامور بانکی

توانائی در برنامه‌ریزی گردش وجوه نقدی

ساعت ۵ر۱۷الی ٤ بعدازظهر با تلفن ۷-۸۵۸۰۷۳

کارگزینی تماس حاصل شود.

فروش زمین

قطعه زمینی به مساحت ۱۷۰۰ متر بر ٤۵ متری با سالن ۲۱۰ متری برخیابان با تلفن وشوفاژ واگذار میشود.

ازساعت ۵ تا ۸ فقط تلفن ۵٤٦۱۷۱ و ۹٦٤۵۵۵ و ۹٦٤٦٦٦

قابل توجه شرکتهای ساختمانی وصنایع تکمیلی چوب

شرکت بلوط بامسئولیت محدود

هرگونه سفارش تهیه انواع چوبهای بریده شده را به هر اندازه در اسرع وقت تهیه‌مینماید.

برای اطلاع بیشتر به تلفنهای ۷۵۹۳۹۳ - ۷٦۲۸۸۳ مراجعه فرمایند.

جرثقیل ونردبانی توکل

بهترین موسسه جرثقیل در ایران از ۵ الی ۱۵۰ تن

میدان شاه - خیابان ری - پلاک ۷۱۳ تلفن ۱۷ الی ۳۵۸۵۱۱

قابل توجه شرکتهای ساختمانی

واتراستاپ بهراندازه موجود است سفارش با تلفن ۳۱۰۵۰۷ تماس حاصل فرمائید.

استخدام منشی نیمه وقت

شرکت ریال یکنفر خانم منشی را (در سطح خوب) برای ۹تا۱ بعدازظهر با حقوق مکفی به همکاری دعوت مینماید تلفن ٦٦۰۲۰۰

استخدام منشی و تایپیست

برای تمام وقت یک‌نفر دوشیزه مسلط به تایپ فارسی مورد نیاز است شرکت ساختمانی‌فرمو- یونایتد خیابان عباس‌آباد نیرزی شماره ۱۰ تلفن ۸٤٦۱۷۸

چیلی

گروه صنعتی فرامرز بهار

استخدام میکند

دوشیزه جهت تایپ و جوابگوئی تلفن با آشنائی بزبان انگلیسی تمام وقت تلفن ۶۸۳۵۲۱

حسابدار لیسانسیه و کمک‌حسابدار

با حداقل سه سال سابقه کار برای خدمت‌در یک‌شرکت ساختمانی مورد احتیاج است.

تلفن ۸۳۰۳۸۱

استخدام کارگر

تعدادی کارگر ساده مورد نیازاست‌داوطلبین میتوانند همه روزه با تلفن ٦۵۰۲٦۱ تماس حاصل نمایند.

دفتر شرکت حمل ونقل بین‌المللی در تهران بیک‌نفر جوان برای قسمت کالایابی خود نیازمند است.

اشخاصیکه تحصیلاتی حدود دیپلم دارند وخدمت نظام وظیفه را انجام داده ویا ذارای معافیت‌دائم هستند وبه‌نوشتن‌وخواندن زبان‌انگلیسی نیز آشنائی دارند می‌توانند بین ساعات ۷ر۳۰ الی یك بعداز ظهر با تلفن ۹-۳۱٤۱۵٦ داخلی ۳٤ تماس حاصل نمایند.

استخدام دوزنده

دوشیزه یا بانو جهت کار های دوزندگی پذیرفته مشیود.

تلفن ٦٤۱۲۱۷

نقشه نظارت ومحاسبات ساختمان

ویلا - آپارتمان - شهرك

اجراء کلیه عملیات ساختمانی تلفن ٦۲۲۹۷٦

استخدام حسابدار

شرکت سهامی گلوکوزان بیك نفر دیپلمه آشنا به امور حسابداری با حداقل ۲سال سابقه کار نیازمند است.

واجدین شرایط‌به‌دفتر مرکزی شرکت واقع در خیابان سپند شماره ٤۸ مراجعه نمائید

ترخیص کالا

از گمرکات مهرآباد و ارتا کسی ظرف حداکثر دو روز تلفن: ۹۷۲۳٦۸ از ۲ الی ۵

مینو

استخدام میکند

۱- خانم با تحصیلات سوم‌متوسطه جهت مشاغل لابراتوار داروئی و آرایشی

۲- کارمند(مرد) با تحصیلات‌حدود دیپلم ویکسال سابقه کار در امور گمرکی یا سفارشات

۳- برقکار درجه ۲ و ۳

نشانی کیلومتر ۸ جاده مخصوص کرج کارخانجات مینو

قطعات ریخته‌گری

کلیه سفارشات چدنی قبول میشود

تلفن ۹۳۹۹۷۹

از مرحله نقشه‌برداری تاطرح و نظارت

و اجرای کامل هرگونه ویلا، ساختمان، مجتمع‌های مسکونی، فرهنگی، بهداشتی، صنعتی، تجارتی و شهرکهای مدرن زیرنظر متخصصین و مهندسین ورزیده دراسرع وقت انجام میگردد.

شرکت ساختمانی ۲٦۲ تلفن ٦۸۲۳٤٤

آگهی افزایش سرمایه شرکت جنرال مکانیك - سهامی خاص

بنابه تصویب مجمع عمومی فوق‌العاده مندرج در روزنامه رسمی ٦۰٦۹مورخ ۲۸ر۱۱ر۵٤ و پیرو آگهی افزایش‌سرمایه شرکت جنرال مکانیک سهامی خاص در شماره ۹۲٤٦مورخ ۱ر۷ر۳۵ روزنامه رسمی کشور شاهنشاهی مبلغ پنج میلیون ریال دیگر از طریق انتشار یکصد سهم پنجاه هزار ریالی بی نام به سرمایه شرکت افزایش داده میشود که بااین‌افزایش سرمایه شرکت به مبلغ پنجاه و پنج میلیون ریال که‌عبارت از ۱۲۰ سهم بانام و ۹۸۰ سهم بی نام پنجاه هزار ریال‌بالغ میشود.

مراتب طبق مواد ۱٦٦ و ۱٦۹ و سایر مواد لایحه اصلاحی قانون تجارت در روزنامه اطلاعات آگهی میشود.

صاحبان سهام شرکت جنرال مکانیک (سهامی خاص) به نسبت سهامی که مایلند حق تقدم در خرید سهام جدید را دارند. در صورت تمایل خرید از تاریخ نشر این آگهی تاشصت روز ببانک ایرانشهر شعبه دانشگاه مراجعه وبهای اسمی هر سهم رابقرار پنجاه هزار ریال بحساب سپرده مخصوص شماره ۳۱۱۱۱۱ تادیه و رسید دریافت دارندپس از انقضاء مدت شصت روز در صورتیکه بهای سهام ببانک پرداخت نشده باشد سهام مانده به‌افراد دیگر فروخته خواهد شد.

هیئت مدیره شرکت جنرال مکانیك - سهامی خاص

آگهی استخدام

شرکت آبمعدنی ایران:

چندنفر راننده پایه ۲

و کارگر ساده استخدام می‌نماید داوطلبان بدفتر شرکت خیابان تهران‌نو جنب پمپ بنزین قاسم‌آباد و یا به تلفن ۷۳۱٦۷۷ مراجعه نمایند

شرکت سهامی آبمعدنی ایران

آگهی استخدام

شرکت سیساب اکسپرس

به چند نفر کارمند آشنا به امور گمرکی نیازمند است. داوطلبین به تلفن ٦٤۵۵۹۲ تماس حاصل نمایند

استخدام نگهبان

به تعدادی نگهبان باتحصیلات حداقل سیکل باسابقه‌کار نیازمندیم

تلفن ۹۵۹٤۹۲ و ۹۵٤۷۸٤ و ۹۵٤۷۱۱

ماشین نویس

گروه صنعتی خاور (شرکت سهامی عام) از تعدادی ماشین نویس فارسی ولاتین با تجربه دعوت به همکاری می نماید داوطلبین می توانند همه‌روزه به کارگزینی گروه صنعتی خاور شرکت سهامی عام واقع در بلوار الیزابت نبش کوچه سوم مراجعه نمایند

کارخانجات پلاسکو کار

چند نفر استاد سوهانکار را که در تعمیر و ساختن قالب های پلاستیك تجربه کافی داشته باشد همچنین چند نفر آهنگر و کارمند دیپلمه‌وماشین نویس رابهمکاری دعوت مینماید.

نشانی سرآسیاب مهرآباد جنب کانادادرای تلفن ۹۵۰۰۲۳

آگهی استخدام

شرکت سلطان چاپ

بچند نفر که‌در رشته کپی‌افست عکاسی و مونتاژ فیلم افست و کلیشه‌گراور تخصص‌داشته باشند نیازمند است.

(وسیله ایاب وذهاب و غذای گرم مهیا میباشد)

نشانی جاده مخصوص کرج کیلو متر ۷ مقابل رنگ بیکو شرکت سلطان چاپ تلفن ۹۷۸۰٦۰ و ۹۷۸۰٦۱

آگهی مورد نیاز برای اجاره

ساختمانی که دارای ۳۰ الی ۳۵ اطاق باشدبا حداقل ۵رشته تلفن دائر در حوالی عباس‌آباد، مهناز، فرح برای محل‌کار مورد نیاز است خواهشمند است با تلفن ۸۵۷۱۷۲ بین ساعت ٤ تا ٦ بعدازظهر تماس بگیرید.

نقشه کش - نقشه بردار مسئول اداری

مهندسین مشاور معتبر بدو نفر نقشه‌کش سیویل با٤ سال سابقه کار در آب و فاضلاب شهری و یکنفر نقشه‌بردار بادو سال سابقه کار و مسئول اداری نیاز دارد.

لطفا با تلفنهای ۸-۸۵۹۱۹۵ تماس بگیرند

نیروی دریائی شاهنشاهی

آگهی استخدام

نیروی دریائی شاهنشاهی تعدادی لیسانس، فوق دیپلم و دیپلم الکترونیك که‌آشنائی کامل‌به زبان انگلیسی داشته باشند را بصورت رسمی استخدام مینماید که پس‌از طی دوره یکساله تخصصی در کشور هلند جهت خدمت به پایگاه دریائی بوشهر اعزام میگردند.

داوطلبان با داشتن شرایط عمومی استخدام میتوانند همه روزه جز ایام تعطیل و پنجشنبه‌ها جهت کسب اطلاعات بیشتر و انجام مصاحبه‌به مدیریت استخدام نیروی دریائی شاهنشاهی واقع در خیابان عباس‌آباد روبروی پمپ بنزین جنب مبل بی بی مراجعه نمایند.

م‌الف ۷۹۳

مهندس آرشیتکت ومحاسب

آماده تهیه نقشه های ساختمانی تلفن ۲۷۵۱٦۰

کارخانجات صنعتی ایران ناسیونال

تعدادی راننده پایه دو شخصی که به زبان انگلیسی نسبتا آشنائی داشته باشند استخدام مینماید.

از واجدین شرایط خواهشمند است به اداره استخدام واقع در کیلومتر ۱۸ جاده مخصوص کرج همه روزه بجز ایام تعطیل از ساعت ۷ صبح الی ۳ بعدازظهر مراجعه نمایند.

آگهی استخدام

کارخانجات ویتانا تعدادی کارگر ساده زن‌ومرد را با مزایای زیر استخدام مینماید.

۱- برخورداری از بیمه کامل وبازنشستگی.

۲- برخورداری از حقوق مکفی

۳- امکان اضافه‌کاری روزانه با ۳۵٪ اضافه دستمزد.

٤- برخورداری ازسود ویژه‌بمبلغ قابل‌ملاحظه.

۵- استفاده از تسهیلات رایگان رفت‌و آمد.

٦- استفاده از غذای گرم و کامل.

۷- امکان استفاده از وام ضروری.

۸- امکان استفاده از وام خرید خانه.

۹- امکان پیشرفت آتی و فراگیری تخصص و تصدی شغل بالاتر.

۱۰- امکان استفاده از مهدکودك‌برای نوزادان داوطلبان همه‌روزه از ساعت ۸ صبح تا۲ بعداز ظهر بکارگزینی کارخانجات ویتانا واقع در کیلو متر ۱۱ جاده قدیم کرج مراجعه نمایند.

استخدام نقشه کش

شرکت بارومسدس بدو نفر نقشه‌کش باتجربه دارای حداقل ۳سال سابقه‌کار مفیدنیازمند است.

داوطلبین از ساعت ۳ الی۵ بعدازظهر بخیابان شاه‌عباس شماره ۸ مراجعه نمایند.

باغ میوه بمساحت ۱۱ هزار متر در اراج‌بدون واسطه بفروش میرسد تلفن ۸٤۵٦۳۹

قابل توجه‌شرکتها

خصوصی ودولتی

مینی‌بوس‌های ۲۱ نفره و ۱۷ نفره جهت سرویس

نقد واقساط

آماده تحویل

اخوان‌گلپایگانی

انتهای خیابان شاهپور تعمیرگاه

۱۰۵ ایران ناسیونال

۵۲۰۴۷۱۹۵۲۱۷۸۹

آگهی استخدام

کارخانجات صنعتی ایران ناسیونال

اولین سازنده شیرهای بهداشتی و ساختمانی و صنعتی در ایران افراد زیر را باحقوق‌و مزایای مکفی در بهترین شرایط استخدام می‌نماید

۱- تراشکار سری تراش

۲- پرداخت کار نوارکار

۳- ریخته‌گر

داوطلبان به نشانی کیلومتر ۱۲ جاده آبعلی ۲۰ متری سازمان آب و یا باتلفنهای ۲-۷۸٤۹٤۱ تماس حاصل نمایند.

مخصوص خانواده‌های ایرانی

رستوران لوکس ایرانی

با غذاهای ایرانی و گوشت تازه ایرانی‌محیطی آرام بهداشتی و مدرن

شمیران

میدان‌تجریش‌اول‌خیابان‌پهلوی‌جنب‌بانك‌تهران

سفارشات برای جشنها پذیرفته میشود

تلفن: ۲۷۹۸۳۸ و ۲۷۸٤۱٤

دیدار و گفتگو با محمد پروین گنابادی

گنابادی

وطن‌پرست

واژه‌سازیهای خودسرانه زبان را به هرج و مرج میکشاند

محمد پروین گنابادی استاد زبان و ادبیات فارسی چندسال است بواسطه‌بیماری وخهولت بستری است ، این گفتگو ماحصل آخرین دیداری است که با استاد داشته‌ایم .

★ درسالهای اخیر عده‌ای در زبان فارسی‌دخل و تصرف هائی به‌عمل اورده‌اند و با وارد کردن واژه‌های جدید سعی دارند واژه‌هائی را که ریشه آنها عربی است از زبان فارسی طرد کنند ، آیا این کار برای زبان و ادب فارسی سودمند است ؟

گنابادی : واژه‌هائی که‌از سده‌های قبل از زبان عربی بتدریج وارد زبان فارسی شده‌اند ، هرچند ریشه تازی دارند نباید بیگانه تصور شود، زیرا این واژه‌ها توسط فارسی زبانان و شاعران و دبیران و نویسندگان فارسی زبان تغییر ماهیت یافته‌اند و درآنها دخل و تصرفهائی بعمل آمده‌که رنگ فارسی بخود گرفته‌اند.

لهجه و آوای ما بر روح این واژه‌ها مستولی شده و آنها را از ریشه و صورت اولیه خود دور کرده است . من چند سال پیش در مثنوی‌مولانا و دیگر متون معتبرزبان‌فارسی تحقیقاتی به عمل آوردم تابه‌بینم چه تصرفاتی در واژه‌های‌عربی بکار برده‌اند . در این اواخر می‌بینم عده‌ای شدیدا میخواهند واژه‌هائی را که ریشه عربی دارند از زبان فارسی خارج کنند و عده‌ای نظر خلاف آنها را بیان میدارند . این هردو نظریه ناصواب و نوعی‌افراط و تفریط است .

البته لغاتی در زبان فارسی وارد شده که‌معادل فارسی‌آنها را داریم و برخی از آنهاخیلی مانوس و روان و گوش‌نواز هستند ما اگر این قبیل معادل ها را (بتدریج و تانی نه بسا شتاب) بکار ببریم خیلی بهتر است مثل (سخن) بجای (کلام) و ... اما برخی از واژه‌های عربی از معادل فارسی خود کوتاهتر و روانترند ما نباید آنها را بخاطر اینکه ریشه‌عربی دارند کنار گذاریم و تعصب بخرج دهیم من در تاریخ بلعمی همه‌جا دیده‌ام بجای پیکار و جنگ واژه (حرب)را بکار برده است (حرب) عربی. من ابتدا تعجب‌میکردم کهچگونه‌اشخاصی مثل بلعمی که ادیب و فصیح هستند در این قبیل موارد به معادلهای فارسی عنایت‌نکرده‌اند بعد باین نتیجه رسیدم که آنها بدنبال ایجاز و فصاحت بودند ازاینرو واژه (حرب) را که کوتاهتر و شیواتر از پیکار فارسی است‌برآن مقدم‌داشته‌اند یا (بر) بجای احسان ونیکوئی که هم کوتاهتر و هم روان‌تر تلفظ میشود . کارهائی را که پیشینیان کرده‌اند چون‌باآگاهی ودقت و دور ازهرگونه‌تعصب بوده بزبان‌زیبائی‌وغنا بخشیده است .

اینکه ما بخواهیم تمام لغات عربی را از زبان برانیم امکان ندارد زیرا این عمل نه تنها تعصب‌آمیز است بلکه زبان آن گریبانگیر زبان میشود و زبان شیرین وفصیح ما را الکن وابتر میکند .در دنیا هیچ زبان خالصی وجود ندارد جزّزبان قبایل وحشی که بواسطه عدم مراوده با ملت‌های دیگر همان زبانی راکه‌اول داشته‌اندبهمان صورت ناقص برایشان باقی مانده است وگرنه ملت‌های متمدن که روابط سیاسی ، اقتصادی ، اجتماعی وفرهنگی با ملل دیگر دارند طبعا درزبان یکدیگر اثر میگذارند - منتهی چه باید کرد که در این ارتباط به استقلال زبان‌لطمه‌وارد‌نیاید؟

ما می‌گوئیم‌هرچه واژه‌بیشتر وارد زبان شود بوسعت‌وغنای آن زبان افزوده میگردد درعین حال باید توجه داشته باشیم‌که در این‌پذیرش واژه زبان‌اصلی ما استقلال خود را حفظ کندو در ارتباط با زبانهای دیگر تابع آنها نشود.

هر زبانی برای خودش لهجه و آوای خاصی‌دارد، هیچگاه فارسی‌زبان واژه‌های عربی را به آهنگ و آوای عربی و از مخرج تلفظ نمیکند چون ما تمام واژه‌های بیگانه را با لهجه خودمان بکار میبریم و هرگز حرف «و» فرانسه را مثل فرانسویان و لغات تازی را همچون اعراب ادا نمیکنیم استقلال زبان خود را حفظ کرده‌ایم .

هکذا نویسندگان ما هرگز لغتی را با الف و لام عربی و نیز تنوین ننوشته‌اند برای اینکه ما در فارسی نه الف و لام تعریف داریم نه تنوین . ما مفرد و جمع داریم قدما این مسائل را رعایت میکردند مثلا بجای طرفین دو طرف‌جانبین دوجانب نوشته‌اند نبایدتعصب بخرج داد تغییر واژه‌هائی که علم شده‌اند ضرورتی هم ندارد. در سال‌های اخیر دیده‌ایم عده‌ای از نویسندگان جوان درنگارش‌جمعهای‌مکسر و مونث و مذکر عربی‌ازهمان روش فارسی متابعت میکنند . بجای کتب ، کتابها و بجای مدارس مدرسه‌ها مینویسند عیبی هم ندارد بلعمی و بیهقی نیز این نکته را رعایت می - کردند و حتی‌الامکان از بکار بردن تنوین احتراز جسته‌اند در تمام کتاب کلیله‌ودمنه بیش از دو سه واژه تنوین‌دارنیافت نمی‌شود . بازهم تاکید میکنم نباید تعصب بخرج دهیم و مرتکب افراط و تفریط شویم.

وطن‌پرست (سمت راست) بهنگام‌گفت و شنود با استاد محمد پروین گنابادی .

متن های گذشته

بخاطر می‌آورم یکوقت مقاله در خصوص زبان فارسی بقلم تقی‌زاده در مجله یادگارآقای آشتیانی چاپ شد که در آن نویسنده متذکر شده بود که زبان خالص مانند نژادخالص نقص دارد و فارسی زبانان نباید در پیراستن زبان از واژه‌هائی که ریشه عربی‌دارند تعصب بخرج دهندزیراکمترین زیانی که از این عمل عاید میشود آنستکه آیندگان از عهده فهم متون ادبی فارسی‌که طی هزار سال بوجود آمده برنخواهند آمد اکنون با یادآوری نظریه مرحوم تقی‌زاده و با توجه باینکه‌در همین گفتگو دهها‌لغت‌تنوین‌دار و جمع مکسر بزبان آوردید آیا میشود اینجا جمعهارابکلی کنار گذاشت و آیا نسخ و ترک این قبیل واژه‌ها برای نسل‌های آینده که میخواهند آثار گذشتگان را بخوانند و درک کنند تولیداشکال‌نخواهد کرد ؟

گنابادی : بجز شادروان تقی‌زاده و عباس‌اقبال‌آشتیانی مرحوم علامه قزوینی نیزعقیده داشت که تمام واژه‌هائی که وارد زبان فارسی شده‌همان طوریکه تلفظ آنها معمول گردیده است بایستی بوضع خود باقی بماند و هیچگونه تغییری در آنها به عمل‌نیاید- درمقابل علامه قزوینی مرحوم کاظم‌زاده ایرانشهر و جمعی دیگر می‌گفتند باید تمام واژه های عربی متروک شود این بحث مدتها در مجله ایرانشهر در اروپا دنبال شد که هنوز هم بصورتی دیگر ادامه‌دارد اما من هیچگونه افراط و تفریطی را جایز نمیدانم .

سنتگرایان هم که مرحوم قزوینی در راس آنها قرار داشت با اینکه من او را از هرجهت استاد مسلم میدانم و بمراتب فضیلت و امانت و بزرگواریش اقرار و اذعان دارم عقایدی ابراز میکردند که من کاملا با آنها موافق‌نیستم میدانیم که در زبان فارسی صفت با موصوف مطابقت نمیکنند ولی در زبان عرب درست عکس آنست . برای مثال ما نمیگوئیم مردان بزرگان بلکه میگوئیم مردان بزرگ و مذکر و مونث هم که در زبان فارسی بطورمطلق وجود ندارد ولی در عربی وضع دیگری است صفت و موصوف و مذکر و مونث طبق قاعده خود استعمال می شود مثل مدارس جدیده کتب وارده که جدید و واردمونث است .

مرحوم قزوینی و بسیاری از قدما این نکته‌ها را مطابق قاعده زبان عربی بکارمی‌بستند ولی بنده معتقدم ضرورتی ندارد چون مادر صرف‌ونحو فارسی بابی برای مذکر و مونث نداریم چرابجای‌مدارس جدیده نگوئیم مدارس جدید یا مدرسه‌های جدید .

اما اینکه گفتید براثر این‌دخل تصرفها که درزبان رایج شده ممکن است نسلهای آینده نتوانند معنای متون ادبی رادرک کنند اینرا باید بدانیم که درهر زمانی فارس زبانان بخواهند متون‌قدیمی را خوب بدانند مستلزم آنستکه حتما یک دوره صرف و نحو عربی را بیاموزند وگرنه ممکن نیست بتوانند از کتابهای مشکلی‌همچون مزبان نامه و کلیله ودمنه بطور قطع چیزی درک نمایند بخصوص صرف را که بیش از نحو برای ما فارسی زبانان اهمیت دارد در گذشته هم که بیش از حالا به عربی توجه میشد برای این نبود که ما بتوانیم اشعار امرءالقیس و متنبی و یا مقامات حریری را درست بخوانیم یا بزبان عربی‌تکلم نمائیم - درهرزمانی برای تسلط بیداکردن بزبان فارسی مقداری‌از مقدمات عربی را به اطفال یاد میدادند ، این مقدار عربی را که ما می آموزیم عربی برای فارسی است برای این است که بتوانیم لغاتی را که درمتن کلیله ودمنه و تاریخ بلعمی و جهانگشای‌جوینی وجز اینها وجود دارد بخوانیم و به فهمیم .

من زمانی پیشنهاد کردم که در مدارس مقداری از مقدمات عربی را بدانش‌آموزان بیاموزند تاآنها بتوانند فارسی رابخوبی فراگیرند حال هم میگویم تدریس یک مقدار از مشتقات افعال و مصادر واسم تثنیه و جمع ومجرد ومزیدفیه بدانش‌آموزان حتمالا لازم است تا پایه زبان فارسی آنها را مستحکم نماید و آنوقت دیگر نگرانی در بین نخواهد بود که نتوانند از متون گذشته استفاده کنند . خوشبختانه از عربی فعل جندانی وارد زبان فارسی نشده است‌فعل بیش از دوسه کلمه نیست که‌آنهم درفارسی معنی فعلی ندارد مثل (یعنی) ولیزرع که صورت‌اسمی بخود گرفته است و حرف‌هم‌خیلی کم است مانند (فی)و(عن) وما...

بنابراین مسئله‌به‌آن مشکلی‌هم نیست که برخی تصور کرده‌اند اصولا فارسی زبانان واژه‌هائی را که‌از زبان عرب اخذکرده‌اند دخل و تصرفهائی که در کار بردآنها کرده‌اند و کاملا آنها را از حالت اصلی خود جدا کرده رنگ‌وجلای ایرانی داده و بخدمت زبان‌فارسی درآورده و تابع ویژگیهای آن نموده‌اند ، شما تصور میکنید چرا شاعران‌ونویسندگان بزرگ فارسی زبان در موارد بسیاری جمعهای عربی را جمع‌در جمع بسته‌اندمثل (منازلها - مغاربها) واز این قبیل آیا شاعری همانند منوچهری دامغانی که دوزبانه بوده‌وبه‌ادبیات عرب و فارسی احاطه کامل‌داشته نمیدانسته (منازلها) طبق قاعده زبان عرب ناصحیح است؟ خیراو وامثال او میدانستندوعمدا آگاهانه این تصرفها را به عمل آورده‌اند تا لغت ازصورت معرب خود تغییر شکل پیدا کند و شناسنامه فارسی بگیرد برای مثال اسمهائی از قبیل منزلگاه ماواگاه خود اسم مکان هستند (گاه) راکه علامت اسم مکان است بمنزل افزوده‌اند تا استقلال زبان فارسی را حفظ و حراست کرده باشند مولانا جلال‌الدین که بدون شک بزبان و ادبیات عرب احاطه کاملی داشته است در اشعار خودبیش‌ازهرکس واژه‌های عربی راتغییر شکل داده و بکار گرفته است‌این‌قبیل‌شاعران و نویسندگان که خود سازنده‌زبان فارسی هستند با این قبیل دخل وتصرف ها این نیت را القاء می کردند که یک فارسی زبان نباید (ماوا) را به تنهائی اسم مکان‌تلقی کند یا مثل(نصیحتگر)(صورتگر) (گر) فارسی را به آخر آنها اضافه کرده‌اند تارنگ‌فارسی‌بخود بگیرند.و کسی آنها را واژه‌بیگانه ندانند .

★ نظرتان را دربارهواژه‌هائی که اخیرا ابداع ووارد زبان می شود بیان کنید.

گنابادی: معتقدم که اگرکسی واژه جدیدی را کشف یا ابداع کرد باید آنرا برای فرهنگستان بفرستد تادر صورتی که از طرف فرهنگستان تصویب شدرسما وارد زبان شود و الاواژه‌سازی در کار زبان تولید هرج و مرج خواهد کرد .

هیچکس حق ندارد بمقتضای ذوق و سلیقه شخصی واژه‌ای را خودسرانه و بدون اطلاع‌وتصویب مقامات ذیصلاح (فرهنگستان) بزبان فارسی تحمیل نماید. فرضا که مالغت خوب ومناسبی را پیدا کنیم نباید بدون اطلاع فرهنگستان آنرا درگفته و نوشته خود بکار بریم . اگر بناشود که هرنویسنده پیشتاز یاشاعر نوپردازی برای خود واژه سازی کند در کارزبان تولید اشکال خواهد کرد .

نیازمندی‌های اطلاعات تلفنهای ۳۱۱۲۲۴-۳۱۱۲۲۵ تلفنی آگهی قبول میکند ۳۱۱۲۲۹-۳۱۱۲۳۰

آگهی استخدام
شرکت هواپیمائی هلیکوپتر ایران تعدادی کارمند با شرایط ذیل استخدام مینماید:

۱- کارمند مرد
جهت قسمت اعتبارات با حداقل سه‌سال تجربه در امور اعتبارات اسنادی- گشایش اعتبار و امور مربوطه بآن با آشنائی بزبان انگلیسی

۲- کارمند حسابداری
آشنا بامور اداری سازمانهای دولتی- کسانیکه سابقه کار در سازمانهائی نظیر دارائی و بیمه‌های اجتماعی داشته باشند ارجحیت دارند.

۳- اپراتور رادیو
آشنائی کامل بزبان انگلیسی

۴- مأمور خرید
آشنائی کامل بزبان انگلیسی- آشنائی با ابزار آلات فنی- دارا بودن گواهینامه رانندگی.

متقاضیان فوق بایستی دارای برگ معافیت و یا خاتمه خدمت وظیفه بوده و هیچگونه تعهدی نسبت بکار در سازمانهای دولتی نداشته باشند.
متقاضیان میتوانند با تلفن‌های ۶۲۷۷۱۳، ۶۲۴۳۶۶، ۶۲۷۸۷۴ تماس حاصل نمایند.

مولد برق- موتور آب
۱- موتور ژنراتور بقدرتهای‌مختلف
۲- موتور ژنراتور بقدرت ۱۲۰کیلووات با قدرت موتور خالص۱۶۵اسب قیمت با تابلو فقط ۱۱۰هزار تومان
۳- موتور ژنراتور بقدرت ۱۴۰ کیلووات با قدرت موتور خالص ۲۱۰اسب قیمت با تابلو فقط ۱۴۰۰۰۰ تومان
۴- موتورهای کوپله شده با کلاچ بقدرتهای مختلف برای مصارف کشاورزی و صنعتی آماده تحویل
شرکت تولیدی و صنعتی رویال‌فارم با مسئولیت محدود
آدرس: سعدی‌جنوبی نبش‌اکباتان‌شماره ۸۳۴
تلفن های ۴-۳۱۵۶۳۳ یا ۳۱۰۴۴۱-۳۰۲۰۰۱

آگهی استخدام
یك شرکت بزرك صنعتی درتهران‌دعوت به همکاری می‌نماید
لیسانس بزرگانی یا اقتصاد جهت امور مالی با ۵ سال سابقه کار .
لیسانس حسابداری یا بازرگانی با۳سال‌سابقه‌کار
لیسانس اقتصادیا بازرگانی جهت‌قسمت‌سفارشات
مسلط بزبان انگلیسی با ۵ سال سابقه کار .
متمنی است‌با ارسال‌کلیه سوابق با صندوق پستی ۴۱/۳۲۲۷ مکاتبه فرمائید

پاپیون PAPIUN
شرکت حمل و نقل بزرگ پاپیون
مجهز به تریلی‌های تخت ۱۰ و ۱۲ متری و تریلی‌های بزرگ کمرشکن به قدرت ۱۵۰ تن و جرثقیل‌های ۲۰ الی ۱۵۰ تنی به تعداد زیادی با شرکتهای معتبر و حمل و نقل‌های بزرگ ایرانی و خارجی آماده قرارداد میباشد تلفن ۲۲۹۴۴۷

مسلمان
قبل از خرید هر نوع مسلمان از مجموعه کامل و جدیدترین مدلهای مسلمان دیدن فرمائید
خیابان فرح ۱۰۰ قدم بالاتر از چهارراه تخت طاوس تلفن ۸۴۳۱۸۲
از ۸ صبح تا ۹ شب بگسیره باز است

تلفنهای صفحات نیازمندی اطلاعات
۳۱۱۲۲۵ - ۳۱۱۲۲۴

دفتر ایران اشتیبل برای شهرستانهای زیر نمایندگی فعال میپذیرد
تهران
بندرعباس
آبادان
اهواز
شیراز
اصفهان
مشهد
رشت
تبریز
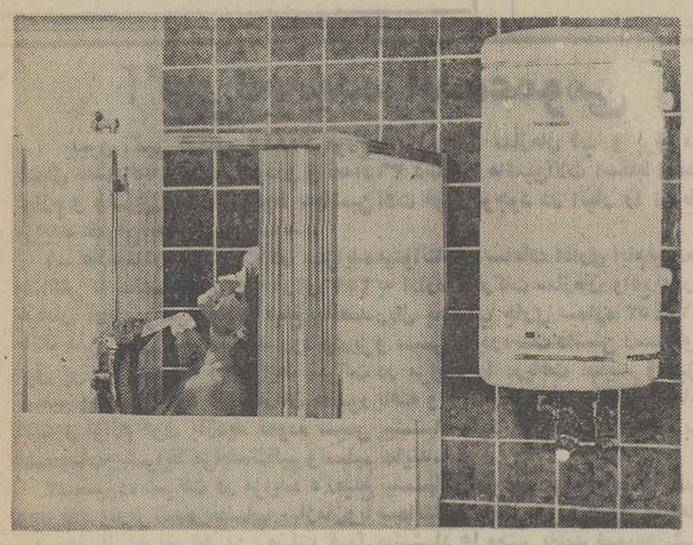
آبگرمکن‌های ۵ تا ۱۰۰۰ لیتری
۵و ۱۰ لیتری جهت زیر دستشوئی منازل - آرایشگاهها - فروشگاهها - دفاتر و شرکتها و ظرفیت های بیشتر برای حمام- آشپزخانه و کارگاهها بامصرف کم
کتری برقی دیواری ۵ لیتری ولوازم خانگی
دفتر ایران‌اشتیبل‌الترون - تهران خیابان شاهرضا - ایستگاه درختی ساختمان‌حمید
آپارتمان ۲۱ تلفن ۷۵۰۷۷۴

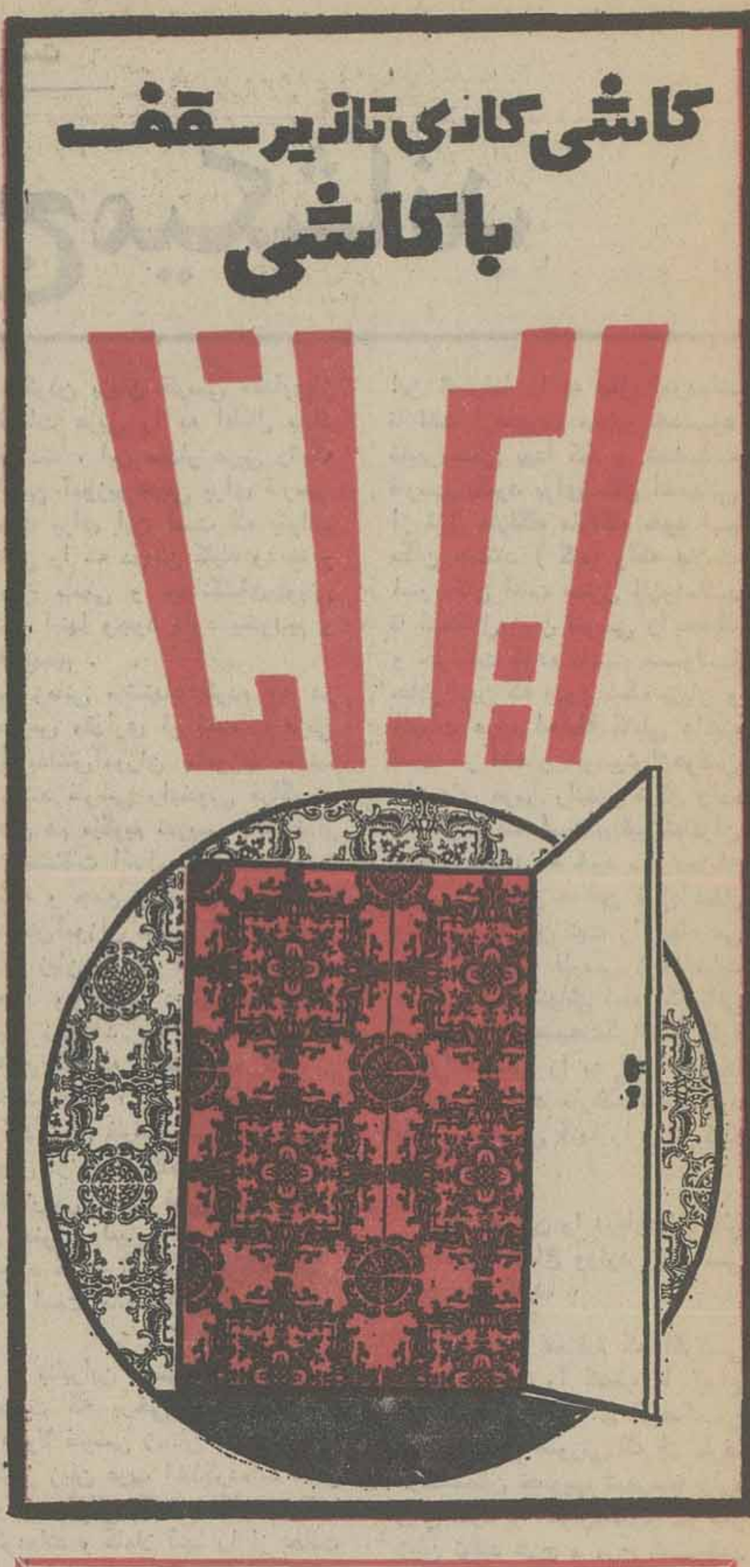

شرکت ملی ذوب آهن ایران

آگهی استخدام

شرکت سهامی ذوب‌آهن آریامهر برای تکمیل کادر قسمت بهداری و بهداشت خود تخصص های زیر را ازطریق مصاحبه میپذیرد :

۱ـ مهندس بهداشت
۲ـ لیسانس داروسازی
۳ـ لیسانس علوم آزمایشگاهی
۴ـ لیسانس رادیولژی
۵ـ لیسانس مامائی
۶ـ لیسانس مددکاری اجتماعی
۷ـ فوق‌دیپلم علوم آزمایشگاهی
۸ـ تکنیسین آب و مواد غذائی
۹ـ تکنیسین رادیولژی
۱۰ـ دیپلمه‌طبیعی‌خدمت‌کرده درسپاه‌بهداشت
۱۱ـ بهیار

داوطلبین میتوانند جهت آگاهی بیشتر وثبت نام با دردست داشتن مدارك پرسنلی تا تاریخ ۱۲ر۲ر۳۶ همه روزه باستثنای روزهای پنجشنبه و جمعه و ایام تعطیل از ساعت ۷الی ۱۶ به‌اداره کاریابی واستخدام شرکت ملی ذوب‌آهن ایران واقع درمیدان کاخ ـ خیابان ابتهاج شماره ۱۳۰ و یا باداره کاریابی واستخدام شرکت سهامی ذوب‌آهن آریامهر واقع در کیلومتر ۴۵ جاده اصفهان شهرکرد مراجعه فرمایند ، مصاحبه در ساعت ۱۴ روز سه‌شنبه ۱۳ر۲ر۳۶ در قسمت آموزش و سنجش پرسنلی ذوب‌آهن آریامهر انجام خواهد شد . م‌الف ۹۱۹

آگهی استخدام

شهرداری زنجان افراد زیر :
۱ـ مهندس راه و ساختمان يك‌نفر
۲ـ تکنیسین نقشه برداری يك نفر
۳ـ تکنیسین راه و ساختمان دونفر
را برای خدمت در قسمت فنی بهمکاری‌دعوت میکند از داوطلبان خواهش میشود با دردست داشتن مدارك بدفتر شهرداری مراجعه نمایند.
شهردار زنجان ابوالحسن سعیدی

در این دنیای پرآشوب در این‌دنیای شلوغ دراین دنیای پراز کینه و نفرت ... او تنهای تنها بود... اما کسانی راکه باو نارو زده بودند يك لحظه فراموش نمیکرد....

ازصبح سه‌شنبه فقط در

سینما شهر فرنگ

اولین‌سینمای ممتاز و۴ستاره ایران ●●●●

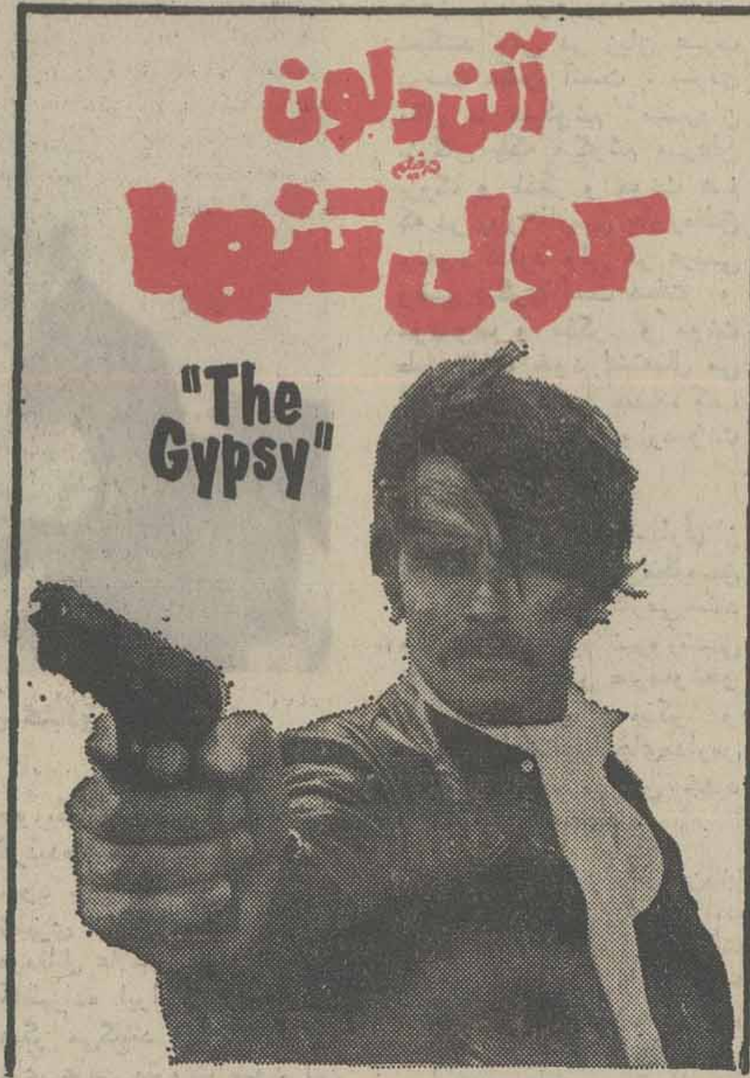

گیشه سینما شهرفرنك همه روزه برای رزرو بلیط آماده است

شماره ۱۵۶ ـ ۱۱ر۱ر۲۵۳۶

شهرداری داراب

آگهی

شهردار یداراب دراجرای تبصره ۲ماده ۱۶ قانون نوسازی و عمران شهری اجرای طرح احداث یک رشته خیابان معروف به خیابان امامزاده باطلاع اهالی محترم شهرستان داراب میرساند .

۱ـ طول خیابان از ابتدای مسجد خواجه واقع در خیابان سعدی تا منتهی شود به خیابان نادر جنب مسجد لردویه حدود ۵۲۵ متر بعرض ۱۲ متر .

۲ـ مبلغ کل غرامت خیابان مورد بحث برابر اوراق ارزیابی مصوب بالغبر ۸۰۳۲۸۸۷ریال‌و مبلغ کل‌مرغوبیت خیابان مذکور بمبلغ ۲۴۰۲۳۶۰ ریال خواهد بود .

۳ـ تاریخ شروع واجرای طرح‌دوماه پس ازانتشار این‌آگهی ومدت قبول اعتراض از تاریخ فوق دوماه‌بوده ومحل قبول اعتراضات‌دفترشهرداری داراب خواهدبود.

۴ـ فهرست جامع ولیست ارزیابی خیابان یادشده ونقشه مربوطه به‌آن‌برای ملاحظه‌عموم درسالن‌شهرداری الصاق گردیده است ومعترضین باید اعتراض خود راقبل از موعد مقرر بدفتر شهرداری تسلیم‌و رسید دریافت دارند ومعترض بایستی نشانی کامل خودرادر ذیل‌برگ‌اعتراض قید نماید .

۵ـ مقارن باصدور این آگهی نتیجه ارزیابی املاک و مستغلات مسیر خیابان برای فرد فرد مالکین مربوطه وسیله پست ارسال خواهد شد .

۶ـ مفاد آگهی درمعابر ونقاط مختلف شهروعمارت شهرداری بصورت اعلامیه محلی جهت اطلاع عموم‌الصاق خواهد شد .

۷ـ این آگهی در سه نوبت به فاصله هرهفته یکبار در روزنامه اطلاعات و روزنامه آیندگان درج و منتشر خواهد شد .

۸ـ هرگونه اقدام ویا اعتراضی از طرف مالک یا مالکین ومتولیان اماکن و موقوفه ویاسایر اشخاص‌ذینفع درهیچ مورد مانع‌عملیات شهرداری برای اجرای طرح مذکور نخواهد بود ودر موقع تعیین شده شهرداری‌طبق مقررات بوظایف قانونی خود رفتار خواهد کرد .
شهردارداراب ـ حسین‌آزما

برنامه آینده
فقط سینما

پولیدور

اثری بسیار تماشائی و پر تحرك از عشق‌ودلدادگی و..

بود اسپنسر

ریشوی گردن کلفت فیلم های کمدی و پر حادثه باز هم برگشته است تا در جدید ترین فیلم خود که برای اولین بار در ایران نمایش داده میشود باتازه ترین خوشمزگی‌هایش‌شما را به تحسین وادارد

برنامه آینده فقط سینما

رویال

ماجراهای‌جاسوسی جنك دوم جهانی همیشه‌هیجان‌انگیز وپر مخاطره بوده‌است ..و این ماجرائی است حقیقی وواقعی که‌باشرکت هنرمندان بین‌المللی و تحت کارگردانی ترنس یانك (کارگردان معروف فیلمهای جیمزباند) ساخته شده وپرده از راز عجیب‌ترین‌واقعه جاسوسی زمان‌ها برمیدارد

ازصبح دوشنبه فقط در

سینما دیانا

سینمای ممتاز ۴ ستاره ●●●●

سینما دیانا ـ خیابان شاهرضا ـ تلفن ۶۴۷۳۶۵

پلیس راه میگوید:

هیچ میدانید آن راننده شریفی که در جلوی شما میراند ،هر باری که‌جهت خودرا باچراغهای راهنمایش معلوم میکند یکبار جان خود ویکبار جان شما را نجات میدهد شما هم این‌خدمت راازپشت سری خود دریغ نکنید.

۱۲۹۸ ـ ۲۲ر۱ر۲۵۳۶

آگهی شهرداری کاشان

شهرداری کاشان درنظر دارد برطبق تصویب‌نامه چهاردهمین صورتجلسه مورخ ۴ر۱۱ر۲۵۳۵ انجمن‌شهر کاشان امور اتوبوسرانی کاشان و حومه را به بخش خصوصی واگذار نماید مراتب را بدینوسیله باطلاع می رساند تاچنانچه هریک از همشهریان عزیز علاقمند به سرمایه‌گذاری درامر مذکور میباشند به شهرداری مراجعه فرمایند تا تصمیم مقتضی اتخاذ گردد .
شهردارکاشان ـ رباطی

آگهی

بمنظور حفظ جان و مال مردم از خطرات سیل و تامین بهداشت عمومی ، شهرداری بندرعباس بموجب ماده (۱)قانون پیشگیری ومبارزه با خطرات سیل در نظر دارد نسبت به تعریض و دیوار کشی مسیر خور حد فاصل سیدکامل با خورگورسوران ،خور سید کامل و خود شیلات اقدام نماید.

بدینوسیله بکلیه متصرفین و مالکین رقبات واقع در مسیر طرحهای فوق‌الذکر اخطار میکردد که ظرف یکماه ازتاریخ نشر این‌آگهی بادردست داشتن مدارك مثبت بشهرداری بندرعباس جهت مطالعه طرح و نقشه های موجود وکسب اطلاعات و راهنمائیهای لازم مراجعه نمایند تاترتیب‌انتقال اراضی و مستحدثات واقع در مسیر طرح به شهرداری داده شود.درغیر اینصورت‌بدون‌اخطار قبلی ازطرف شهرداری اقدام بتصرف و تملك مستحدثات واقعه در مسیر خواهد شد.

شهردار بندرعباس

آگهی

کانون کارآموزی استان اصفهان بمنظور بازسازی نیروی انسانی و کوشش در تربیت کسانی که فاقد شغل مولد می باشند درنظردارد ازتاریخ‌نیمه دوم فروردین ماه ۲۵۳۶ شاهنشاهی سومین دوره های کوتاه مدت آموزش حرفه‌ای‌به شرح‌زیردایر نماید .

داوطلبان می توانند همه‌روزه جهت ثبت نام و آگاهی از شرایط شرکت در دوره های‌مزبور صبحها از ساعت ۸الی ۵ بعدازظهر بدایره‌مددکاری کانون کارآموزی اصفهان واقع‌در کیلومتر ۱۸جاده نجف‌آباد (گلشهر) مراجعه نمایند .

رشته های مورد نظر

۱ـ الکترونیك
۲ـ ماشین‌نویسی
۳ـ اتومکانیك
۴ـ برق
۵ـ جوشکاری برق
۶ـ ماشین های افزار

ضمنا سرویس ایاب وذهاب بطور رایگان در اختیار گذارده خواهد شد .
سازمان منطقه‌ای بهداری و بهزیستی
استان اصفهان

دنیای ورزش روزهای شنبه منتشر میشود

آگهی تجدید مزایده عمومی

پیرو آگهی شماره ۱۵۸۴۵ مورخ ۹ر۱۲ر۳۵ سازمان آب و برق منطقه شمال تعداد ۷۵ دستگاه خودرو و تعداد ۳۶ دستگاه ماشین‌آلات اسقاط ومقداری لوازم و وسایل یدکی مربوط به‌ماشین آلات فوق موجود در انبار را از طریق مزایده عمومی بفروش میرساند .

۱ـ علاقمندان بشرکت در مزایده میتوانند در ساعات اداری ایام‌غیر تعطیل حداکثر تا ساعت ۱۶ روز ۱۰ر۲ر۲۵۳۶ به اداره تدارکات سازمان واقع دررشت خیابان آریامهر مراجعه و مبلغ پانصد ریال بحساب جاری شماره ۱۰۴۵۳ نزد بانك ملی ایران شعبه سفید رود واریز و سپس با دردست داشتن رسید وجه فوق برك مشخصات و شرایط شرکت در مزایده را دریافت نمایند و قبل از تسلیم پیشنهاد خود در سازمان حضور یافته و باتفاق نماینده سازمان ازماشین آلات و لوازم فوق بازدید نموده سپس پیشنهاد خود را با توجه بمفاد برك مشخصات‌و شرایط مزایده‌تنظیم وتسلیم نمایند.

۲ـ سپرده شرکت در مزایده ۵٪مبلغ پیشنهادی خواهد بود وبایستی‌بصورت وجه نقد واریز شده بحساب سازمان‌ویا ضمانتنامه بانکی مورد قبول سازمان‌که ۹۰ روز از تاریخ آخرین مهلت قبول پیشنهاد ها معتبر باشد ضمیمه‌پیشنهاد گردد .

۳ـ پیشنهاد ها فقط تا ساعت ۹صبح روز ۱۷ر۲ر۳۶ توسط اداره تدارکات پذیرفته میشود و در ساعت ده صبح همان روز در کمیسیون مزایده واقع در محل سازمان دررشت بازوخوانده‌خواهدشد. حضور پیشنهاد دهندگان درجلسه مزایده آزاد خواهد بود .

۴ـ سازمان در رد یا قبول يك‌یاکلیه‌پیشنهاد های واصله بدون آنکه محتاج به ذکر دلیل باشد مختار است .

سازمان آب‌و برق منطقه شمال

م‌الف ۱۴۴۴

آگهی

شهرداری داراب برابر تصویبنامه انجمن شهر و تائیدیه شماره ۵۷ـ۵ر۱۰ـ۶ ـ ۲۳ر۱۲ر۳۵ مقام معظم استانداری فارس خیابان امامزاده بطول حدود ۵۲۵ متر وعرض ۱۲متر از ابتدای مسجد خواجه واقع‌در خیابان سعدی‌تامنتهی میشود به‌خیابان نادر جنب مسجد لردویه احداث مینماید در اجرای این پروژه بعضی از اماکن در حد خیابان مورد بحث تخریب خواهد شد بدینوسیله طبق تبصره ۱ از ماده ۱۶قانون نوسازی و عمران شهری مراتب جهت اطلاع اهالی محترم‌شهرستان داراب بخصوص صاحبان منازلی که قسمتی یا تمام ملك آنها تخریب و جزء طرح میباشد اعلام میدارد.
شهردار داراب ـ حسین آزما
آ ـ ۱۴۵۹

آگهی مناقصه شماره ۵

پایگاه هوائی بندرعباس ۱۹ـ قلم تنظیف‌اماکن مورد نیاز سالیانه خود را از طریق مناقصه خریداری مینماید . پیشنهاد دهندگان میتوانند. با مراجعه به پایگاه هوائی بندرعباس ، شعبه تهیه و دریافت‌برك‌شرایط‌ومشخصات پیشنهادات خود را تاساعت ۹صبح روز ۱۷ر۲ر۲۵۳۶ به آجودانی پایگاه تحویل و رسید دریافت‌نمایند.
پایگاه هوائی بندرعباس

برنامه سینماها

تماشای فیلمهائی که باعلامت (×) مشخص شده برای اشخاص کمتر از ۱۸ سال ممنوع است

★ آدمساز ـ رنگی ـ جودالساندرو ـ بطریقه سه بعدی
سانترال (۹۲۸۶۸۶) ۱۱ـ۱ـ۳ـ۵ـ۱۵ر۷ـ۳۰ر۹
★ السید ـ رنگی ـ ۷۰ میلیمتری باصدای استریوفونیک ۶ باندی
کریستال (۳۱۷۶۷۵) ۳۰ر۹ـ ۳۰ر۱۲ـ ۳۰ر۳ـ ۳۰ر۶ـ ۳۰ر۹
تخت جمشید (۶۵۲۵۵۰) فقط یک سانس ساعت ۸
★ اسیر شهوت رنگی ـ تانیاروبرتز
ب.ب (۸۲۹۶۴۱) ۱۰ـ ۱۲ـ ۲ـ ۴ـ ۶ـ ۸ـ ۱۰
★ بله قربان ـ خیرقربان ـ رنگی ـ بیبوفرانکو
سیلورسیتی (۲۶۱۲۰۵) ۱۱ـ ۱۵ر۱ـ ۳۰ر۵ـ ۳۰ر۷ـ ۱۰
★ بیدادگر ـ سینما سکوپ رنگی
کیهان (۵۴۶۳۶۰) ۹ـ ۱۱ـ ۱ـ ۳ـ ۵ـ ۷ـ ۹
(×) تجربه تلخ جوانی ـ رنگی ـ ادویژفنگ
شهر تماشا (۹۲۸۶۸۶) ۳۰ر۱۱ـ ۳۰ر۱ـ ۳۰ر۳ـ ۳۰ر۵ـ ۳۰ر۷ـ ۴۵ر۹
★ پنجه‌های مرگبار ـ سینما سکوپ رنگی
الوند (۳۵۶۵۳۸) ۹ـ ۱۱ـ ۱ـ ۳ـ ۵ـ ۷ـ ۹
★ پروانه‌ها هرگز نمی‌گریند ـ سینما سکوپ رنگی
دیانا (۶۴۷۳۶۵) ۱۱ـ ۳۰ر۱ـ ۳۰ر۳ـ ۳۰ر۵ـ ۳۰ر۷ـ ۳۰ر۹
★ جویندگان طلا ـ رنگی ـ چارلی چاپلین
دیاموند (۸۲۸۴۰۰) ۱۵ر۱۱ـ ۲ـ ۴ـ ۶ـ ۸ـ ۱۰
★ جنون ۱۸ سالگان ـ رنگی ـ ران‌هوارد
آتلانتیک (۸۹۷۱۷۱) ۱۱ـ ۳۰ر۲ـ ۶ـ ۴۵ر۹
★ جنگ آقا گرگه وخرگوش مبارز
تخت‌جمشید (۶۵۲۵۵۰) ۱۱ـ۲ـ۴ـ۶ـ۸ـ۱۰
★ جرقه باروت ـ رنگی ـ آشوککمار ـ ریشی کاپور
هما (۳۱۱۶۶۹) ۳۰ر۱۰ـ ۳۰ر۲ـ ۳۰ر۴ـ ۳۰ر۶ـ ۳۰ر۸
★ خوشگلای دیوانه ـ رنگی ـ ویلیام شانتر
پولیدور (۸۹۲۷۳۱) ۳۰ر۱۱ـ ۳۰ر۱ـ ۳۰ر۳ـ ۳۰ر۵ـ ۳۰ر۷ـ ۳۰ر۹
★ خوشگله غوغا میکنه ـ رنگی ـ ادویژفنگ
ریولی (۷۵۷۷۷۷) ۱۱ـ ۳۰ر۳ـ ۳۰ر۵ـ ۳۰ر۷ـ ۳۰ر۹
★ خشم سیام ـ رنگی ـ میل ماسکارای
سهیلا (۳۱۶۴۲۴) ۳۰ر۱۰ـ ۳۰ر۲ـ ۳۰ر۴ـ ۳۰ر۶ـ ۳۰ر۸
★ جدال در اعماق زمین ـ رنگی ـ داکمکگلود
گلدیس (۶۲۸۷۱۳) ۳۰ر۳ـ ۳۰ر۵ـ ۳۰ر۷
★ دوران بلوغ ـ رنگی ـ کریستینارامون
رادیوسیتی (۶۴۳۳۲۰) ۱۵ر۱۱ـ۳۰ر۳ـ۳۰ر۵ـ۳۰ر۷ـ۳۰ر۹
★ در دام ۷ مزدور ـ رنگی ـ ریچارد هریسون
نیاگارا (۶۶۵۳۰۷) ۱۱ـ۱ـ۳ـ۵ـ۱۵ر۷ـ۳۰ر۹
ادئون (۳۱۸۱۱۸) ۹ـ۱۱ـ۱ـ۳ـ۵ـ۷ـ۹
★ رفقا عجب کلکی زدیم ـ رنگی ـ رابرت ویدمارک
متروپل (۳۱۹۴۱۰) ۹ـ ۱۱ـ ۱ـ ۳ـ ۵ـ ۷ـ ۹
پلازا (۶۴۴۲۵۵) ۹ـ ۱۱ـ ۱ـ ۳ـ ۵ـ ۷ـ ۹
(×) زن بابا خوشگله ـ رنگی ـ سابینا جوفینی
شهر قشنگ (۶۴۷۷۷۷) ۱۱ـ ۱ـ ۳ـ ۵ـ ۷ـ ۹
★ زندان زنان ـ رنگی
پارک (۳۱۹۶۳۷) ۹ـ ۱۱ـ ۱ـ ۳ـ ۵ـ ۷ـ ۹
★ سکوت بزرگ ـ سعیدراد ـ نوش آفرین
اونیورسال (۹۲۶۹۵۳) ۹ـ ۱۱ـ ۱ـ ۳ـ ۵ـ ۷ـ ۹
ایران (۳۱۶۳۵۴) ۳۰ر۱۰ـ ۳۰ر۱۲ـ ۳۰ر۲ـ ۳۰ر۴ـ ۳۰ر۶ـ ۳۰ر۸
ساینا (۳۵۲۴۴۲) ۱۰ـ ۱۲ـ ۲ـ ۴ـ ۶ـ ۸
تیسفون (۹۵۸۸۸۲) ۹ـ ۱۱ـ ۱ـ ۳ـ ۵ـ ۷ـ ۹
رنگین کمان (۷۵۶۷۶۰) ۱۰ـ ۱۲ـ ۲ـ ۴ـ ۶ـ ۸
موناکو (۷۳۵۵۷۶) ۹ـ ۱۱ـ ۱ـ ۳ـ ۵ـ ۷ـ ۹
پرسپولیس (۵۸۱۰۸۳) ۱۰ـ ۱۲ـ ۲ـ ۴ـ ۶ـ ۸
کارون (۹۵۵۱۶۵) ۳۰ر۱۰ـ ۳۰ر۲ـ ۳۰ر۴ـ ۳۰ر۶ـ ۳۰ر۸
دریا (۳۴۱۷۴۶) ۹ـ ۱۱ـ ۱ـ ۳ـ ۵ـ ۷ـ ۹
آستارا (۲۷۴۰۲۲) ۳۰ر۱۰ـ ۳۰ر۲ـ ۳۰ر۴ـ ۳۰ر۶ـ ۴۵ر۸
★ سینمای صامت ـ رنگی ـ ملبروکس
شهرقصه (۶۲۷۲۹۰) ۱۱ـ ۲ـ ۴ـ ۶ـ ۸ـ ۱۰
(×) شکوفه‌های لطیف عشق ـ سینما سکوپ رنگی
آریا (۱۹۸۸۴) ۹ـ ۱۱ـ ۱ـ ۳ـ ۵ـ ۷ـ ۹
★شکار سایه ـ ببر خونین
نادر (۳۱۴۴۷۵) ۹ـ ۱۱ـ ۱ـ ۳ـ ۵ـ ۷ـ ۹
★ عشق اول عشق دوم ـ رنگی ـ اورنلاموتی
سیلورسیتی (۲۶۱۲۰۵) ۱۵ر۱۱ـ ۱۵ر۱ـ ۳۰ر۳ـ ۳۰ر۵ـ ۳۰ر۷ـ ۳۰ر۹
★ عشق من قاتل نیست ـ رنگی ـ محصول هند
حافظ (۳۹۱۰۷۴) ۳۰ر۱۰ـ ۳۰ر۲ـ ۳۰ر۴ـ ۳۰ر۶ـ ۳۰ر۸
★ عقرب ـ نخاله‌ها در فروشگاه
البرز (۳۰۴۲۵۸) ۳۰ر۸ـ۱۲ـ۳۰ر۳ـ۷ـ۳۰ر۸
★ فریاد زیر آب ـ داریوش ـ فرزانه تائیدی
آسیا (۶۴۲۹۰۹) ۱۱ـ ۱ـ ۳ـ ۵ـ ۱۵ر۷ـ ۳۰ر۹
مولن‌روژ (۷۵۲۹۲۹) ۱۱ـ ۱ـ ۳ـ۵ـ۷ـ۹
شهوند (۳۵۴۰۴۰) ۳۰ر۱۰ـ ۳۰ر۱۲ـ ۳۰ر۲ـ ۳۰ر۴ـ ۳۰ر۶ـ ۳۰ر۹
نپتون (۷۶۰۱۳۶) ۱۱ـ ۱ـ ۳ـ ۵ـ ۷ـ ۹
لیدو (۹۵۱۵۱۱) ۱ـ ۱۲ـ ۲ـ ۴ـ ۶ـ ۸
ژاله (۳۰۴۱۲۰) ۳۰ر۱۰ـ ۳۰ر۲ـ ۳۰ر۴ـ ۳۰ر۶ـ ۳۰ر۸
المپیا (۹۲۶۷۹۶) ۱۱ـ ۱ـ ۳ـ ۵ـ ۱۵ر۷ـ ۱۵ر۹
پاسارگاد (۳۴۲۷۸۲) ۹ـ ۱۱ـ ۱ـ ۳ـ ۵ـ ۷ـ۹
رکس (۳۱۸۲۴۲) ۳۰ر۱۰ـ ۳۰ر۲ـ ۳۰ر۴ـ ۳۰ر۶ـ ۳۰ر۸
توسکا (۵۳۹۵۴۴) ۹ـ ۱۱ـ ۱ـ ۳ـ ۵ـ ۷ـ ۹
چرخ فلک (۹۵۰۵۵۸) ۹ـ ۱۱ـ ۱ـ ۳ـ ۵ـ ۷ـ ۹
قیمت یک زندانی ـ رنگی ـ تلی‌ساوالاس
کاپری (۹۲۸۴۰۱) ۹ـ ۱۱ـ ۱ـ ۳ـ ۵ـ ۷ـ ۹
★ گانگستر ـ رنگی ـ الن‌دلون
پارامونت (۶۴۸۳۶۱) ۱۵ر۱۱ـ ۳۰ر۱ـ ۳۰ر۳ـ ۳۰ر۵ـ ۳۰ر۷ـ ۳۰ر۹
★ گناه کلفت خوشگل ـ سینما سکوپ ـ رنگی
آسمان آبی (۳۴۱۶۶۸) ۹ـ ۱۱ـ ۱ـ ۳ـ ۵ـ ۷ـ ۹
★ لبریز از عشق رنگی ـ پیترلی‌لارنس
سینموند (۶۴۸۳۲۲) ۱۱ـ ۱ـ ۳ـ ۵ـ ۷ـ ۹
★ مایای وحشی ـ رنگی ـ آدام وست
گلدن‌سیتی (۶۶۳۲۶۹) ۳۰ر۱۱ـ ۳۰ر۱ـ ۳۰ر۳ـ ۳۰ر۵ـ ۳۰ر۷ـ ۴۵ر۹
★ مزدوران الماس ـ سینما سکوپ رنگی
برلیان (۳۹۳۵۳۵) ۹ـ ۱۱ـ ۱ـ ۳ـ ۵ـ ۷ـ ۹
★ مارشال ایالتی ـ رنگی ـ جان وین
دروازه طلائی (۳۵۲۱۶۰) ۹ـ ۱۱ـ ۱ـ ۳ـ ۵ـ ۷ـ ۹
★ مرگ آفرین ـ استیسی
فلور (۵۲۸۰۹۶) ۹ـ ۱۱ـ ۱ـ ۳ـ ۵ـ ۷ـ ۹
(×) مونیکای عشوگر ـ رنگی ـ گلوریاگیدا
تاج (۳۱۳۸۶۴) ۱۰ـ ۱۲ـ ۲ـ ۴ـ ۶ـ ۸ـ ۱۰
★ وقتی کلفت پولدار میشه ـ رنگی ـ ادویژفنگ
کسری (۸۲۶۹۳۹) ۱۰ـ۱۲ـ۲ـ۴ـ۶ـ۸ـ۴۵ر۹
★ وحشی و زیبا ـ رنگی ـ ایومونتان
امپایر (۸۹۳۹۴۲) ۱۵ر۱۱ـ۳۰ر۱ـ۳۰ر۳ـ۳۰ر۵ـ۳۰ر۷ـ۴۵ر۹
(×) یک کلفت و یک محله ـ رنگی ـ داتیلاجوردانو
رویال (۸۲۹۷۸۵) ۱۰ـ۱۲ـ۲ـ۴ـ۶ـ۸ـ۱۰
★ یاغی ـ رنگی ـ کلینت ایستوود
شهر فرنگ (۶۲۷۶۲۸) ۱۱ـ ۱۵ر۱ـ ۱۵ر۳ـ ۳۰ر۵ـ ۴۵ر۷ـ ۱۰
★ یاران فرزان دلجو ـ داریوش ـ آیلین ویگن
بولوار (۶۵۵۲۹۲) ۳ر۱۱ـ ۳۰ر۱ـ ۳۰ر۳ـ ۳۰ر۵ـ ۳۰ر۷ـ ۳۰ر۹
پلازا (۶۴۴۲۵۵) ۱۰ـ ۱۲ـ ۲ـ ۴ـ ۶ـ ۸ـ ۱۰
اروپا (۳۰۳۱۷۹) ۹ـ۱۱ـ۱ـ۳ـ۵ـ۷ـ۹
میامی (۷۵۴۳۲۹) ۹ـ ۱۱ـ ۱ـ ۳ـ ۵ـ ۷ـ ۹
سیلوانا (۳۶۳۷۷۷) ۱۰ـ ۱۲ـ ۲ـ ۴ـ ۶ـ ۸ـ ۱۰
ارانوس (۵۲۷۹۷۱) ۱ـ ۱۲ـ ۲ـ ۴ـ ۶ـ ۸ـ ۱۰
شرق (۵۳۴۰۲۴) ۹ـ ۱۱ـ ۱ـ ۳ـ ۵ـ ۷ـ ۹
مارلیک (۹۶۳۶۱۶) ۳۰ر۱۰ـ ۳۰ر۱۲ـ ۳۰ر۲ـ ۳۰ر۴ـ ۳۰ر۶ـ ۳۰ر۹
شهرام (۸۴۴۵۴۹) ۹ـ ۱۱ـ ۱ـ ۳ـ ۵ـ ۷ـ ۹
ماژستیک (۶۶۸۴۶۱) ۹ـ ۱۱ـ ۱ـ ۳ـ ۵ـ ۷ـ ۹
ایفل (۳۱۱۴۷۷) ۳۰ر۱۰ـ ۳۰ر۱۲ـ ۳۰ر۲ـ ۳۰ر۴ـ ۳۰ر۶ـ ۳۰ر۹
سانس انگلیسی
گلدیس ساعت ۳۰ر۹ (جدال در اعماق زمین)

کریستال: ال‌سید ـ چارلتون‌هستون ـ سوفیالورن
رنگی ۷۰ میلیمتری باصدای استریوفونیك ۶ باندی

درهمه خانواده‌ها صحبت ازفیلم
زن بابا خوشگله درسینمای مدرن وخانوادگی
شهر قشنگ میباشد تلفن ۶۴۷۷۷۷

۳۱۷ میلیون ریال در بورس معامله شد

جمع معاملات تالار بورس تهران در هفته گذشته به ۳۱۶٫۹ میلیون ریال بالغ گردید که شامل ۹۱٫۴ میلیون ریال سهام و ۷٫۷ میلیون ریال اوراق قرضه دولتی و ۲۱۷٫۸ میلیون ریال اوراق قرضه گسترش مالکیت بود . حجم معاملات بورس نسبت به هفته ماقبل ۲۷۵ میلیون ریال ، معادل ۶۵۶ درصد و نسبت به رقم مشابه سال قبل ۲۵۷ میلیون ریال، معادل ۴۳۰ درصد افزایش نشان میدهد .

درهفته‌ایکه گذشت سهام بانک توسعه صنعتی با ۱۰ ریال افزایش برای هر سهم با تعداد ۱۷۹۲۸ سهم به ارزش ۲۹٫۳ میلیون ریال پیشتاز معاملات بورس بوده مجموع معاملات این بانک تعداد ۱۴۸۰۳ سهم به قیمت هرسهم ۱۶۳۰ ریال و ۲۳۲۵ سهم به قیمت هرسهم ۱۶۳۹ ریال و ۸۰۰ سهم به قیمت هرسهم ۶۴۰ ریال بود. سهام شرکت سرمایه‌گذاری ملی ایران نیزباده‌ریال‌افزایش به ۱۱۲۰ ریال بالغ گردید . تعداد ۱۳۵۱ سهم این شرکت به قیمت هرسهم ۱۱۰ریال و ۶۵۵ سهم به قیمت هرسهم ۱۲۲۰ریال معامله شد. قیمت سهام شیشه قزوین طی دومرحله ترقی از ۱۱۰۵ ریال به ۱۱۲۰ریال افزایش یافت . از سهام معامله شده تعداد ۳۱۶ سهم به ۱۱۰۶ ریال و ۳۲۰ سهم به

بورس

۱۱۲۰ ریال معامله شد.

بانک شهریار

قیمت سهام بانک شهریار نیز در دو مرحله ترقی کرد و به ۱۲۷۵۶ ریال رسید که نسبت به قیمت هفته ماقبل آن۱۲۱ ریال بالاترفته است. قیمت سهام قند کرمانشاه نیز با ۱۶۰ ریال افزایش به ۶۵۹۰ ریال رسید که قیمت جدید مساوی قیمت‌تعیین‌شده از طرفشورای‌گسترش‌مالکیت است، سیمان تهران دارای بالاترین درصد افزایش‌قیمت در هفته گذشته بود .

قیمت این سهم با ۳۶ ریال افزایش به ۱۶۸۱ ریال در پایان هفته بالغ گردید .

قیمت سهام بانک گسترش خوزستان با ۵ ریال افزایش به ۵۸۰ ریال در پایان هفته بالغ گردید و بالاخره سهام بانک صادرات با ۴۰۰ ریال افزایش ، از نظرمبلغ بالاترین جهش را داشت .

معاملات روی سهام‌بانک‌توسعه وسرمایه گذاری ایران با ۱۸۲۵ ریال قیمت هفته‌قبل آغاز گردید و کلا تعداد ۵۸۰ سهم در این قیمت معامله شد لیکن در روز آخر هفته قیمت این سهم تحت فشار عرضه زیاد ۲۵ ریال کاهش پیدا کرد و ۱۱۵۰ سهم درقیمت جدید ۱۸۰۰ ریال معامله‌شد.عرضه‌وتقاضای بقیه سهام معامله شده متعادل بود .

نورد شهریار خریدار نداشت

ضمنا از سهام شرکت نوردشهریارتعداد ۷۲۲ سهم باده ریال کمترازنرخ قبلی عرضه شد که خریدار نداشت و ۴۸۱ سهم شرکت سرمایه‌گذاری البرز نیز درقیمت قبلی عرضه شد که آنهم بدون خریدار بود .

حجم معاملات روی اوراق‌قرضه دولتی از اول سال جاری در سطح پائینی قرار داشت و بهمن خاطر معاملات‌هفته گذشته‌هم فقط یک میلیون ریال نسبت به هفته ماقبل آن افزایش داشت .

نرخ بازده موزون این اوراق در مقایسه بانرخهای هفته قبل برای اوراقیکه تاریخ معامله تا یکسال به سررسید آنها باقی مانده افزایش و برای اوراقیکسال تادوسال به سررسید کاهش پیدا نموده و برای‌اوراق بامدت بیشتر این بدون تغییر بوده است . معاملات اوراق قرضه گسترش مالکیت نسبت به معاملات هفته ماقبل آن افزایش یافت لیکن نرخهای نسبت به گذشته تغییری پیدا ننمود .

کشاورزی

مناطق کشت تنباکو در استان خراسان

مشهد ـ خبرنگار اطلاعات

درسال جاری کشت تنباکوی زرد قلیانی در شهرستان مشهد حوزه درزآب شامل روستاهای آبدر،میانمرغ، امرودک،گاموکلات، انتیشش ، گاش ، بقمچ.در حوزه زادکان شامل روستاهای گروه ، دلمی ، مژیرگان، درشهرستان طبس شامل کلیه روستاهای تابع طبس ودر شهرستان کاشمر شامل روستاهای سیر ، قوزده، آهویم ، خانقاه وریوش تعیین شده است و کشت این محصول دراین‌مناطق مجاز می‌باشد .

ضمنا میزان کشت تنباکو در سال جاری حوزه مشهد ۳۶۰ تن، شهرستان طبس ۴۰ تن‌وشهرستان کاشمر ۵۰ تن خواهد بود که کشتکاران ازهم‌اکنون می توانند برای کسب تنباکو باتوجه‌به‌برنامه ابلاغی تا ۲۰ درصد اضافی به سهمیه کشت نمایند وباتسهیلاتیکه صرفا بخاطر رفاه حال آنان‌فراهم شده از این موقعیت‌استفاده‌نمایند.

کشتکاران تنباکوی حوزه شهرستانهای مشهد ، طبس و کاشمر باید از انجام‌هرگونه معامله وخرید و فروش تنباکو خودداری کرده و مجاز نیستند محصول خود را در اختیاردلالان وواسطه های محلی قرار دهند کمکمیسیون خرید تنباکو از قبول آن معذور خواهد بود .

شرکت دخانیات‌منطقه‌خراسان از کشاورزان سایر مناطق‌خواسته است که از کشت تنباکو در غیر از مناطق تعیین شده خودداری نمایند و درصورت تخلف تنباکوی کشت شده به هزینه کشتکاران و بوسیله ژاندارمری محل امحاء و متخلفان تحت تعقیب قانونی قرار خواهند گرفت .

قیمت جدید میوه و تره‌بار اعلام شد

از سوی کمیسیون ویژه نرخ گذاری اتاق اصناف نرخ ۳۲ قلم میوه و تره‌بار برای مدت یک‌هفته درخرده فروشی ها بشرح‌زیراعلام شد.

پرتقال خارجی درجه یک هر کیلو ۵۵ ریال ـ درجه ۲ هرکیلو ۴۸ریال ـ درجه سه هرکیلو ۳۸ ریال ـ لیموترش داخلی وخارجی درجه یک هرکیلو ۵۵ریال ـ درجه ۲ هرکیلو ۵۰ ریال ـ موز سالم و مرغوب هرکیلو ۴۵ ریال ـ سیب قرمز و شمیرانی درجه یک هر کیلو ۴۸ ریال ـ درجه دو هر کیلو ۳۹ ریال ـ سیب تخم لبنان زرد و قرمز درجه یک هرکیلو ۶۸ ریال ـ درجه دو هرکیلو ۵۶ ریال ـ پیاز تازه هرکیلو۳۳ ریال ـ پیاز سالم انباری هرکیلو۱۸ ریال ـ سیب‌زمینی هرکیلو ۲۱ ریال ـ هویج فرنگی هرکیلو ۱۵ ریال ـ گوجه فرنگی هرکیلو ۶۲ ریال ـ کاهو سالادی هرکیلو ۲۱ریال ـ کاهوی رسمی هرکیلو ۱۵ریال ـ بادمجان میناب نو و بندری درجه یک هر کیلو ۵۲ ریال .

درجه دو هرکیلو ۲۴ ریال ـ کرپ‌فروت هرکیلو ۳۵ ریال ـ پرتقال شمال درجه یک هرکیلو۵۲ ریال ـ درجه ۲ هرکیلو۳۳ ریال ـ درجه سه هرکیلو ۳۱ ریال .

درجه چهار هرکیلو ۲۰ ریال آناناس هرکیلو۶۴ ریال ـ نارنگی هندی و پاکستانی درجه یک هر کیلو ۶۲ ریال ـ درجه دو هرکیلو ۵۷ ریال ـ نارگیل هرکیلو ۵۰ ریال ـ خیار سبز درجه یک هر کیلو ۵۳ ریال ـ درجه دو هرکیلو ۳۳ ریال ـ لوبیا سبزهرکیلو ۱۳۰ ریال ـ کلم پیچ هر کیلو ۱۹ریال ـ باقلا سبز هرکیلو ۲۴ ریال ـ کدو سبز مسمائی هرکیلو ۵۰ ریال ـ هندوانه هرکیلو ۷۴ ریال ـ فلفل سبز هرکیلو ۱۲۵ ریال ـ گوجه درختی هرکیلو ۱۴۵ ریال ـ سبز مسمائی هرکیلو ۵۰ ریال ـ سبزی پلو هر کیلو ۱۵ ریال ـ سبزی‌آش هرکیلو ۱۶ ریال ـ سبزی خوردن هرکیلو ۱۸ ریال و نعنا و ترخون هرکیلو ۴۰ ریال .

طلا

افزایش نرخ طلا

قیمت طلا در سه روز اخیر ، دربورس های مهم جهان و بانک ملی ایران هر روز افزایش یافته است. نرخ طلا در بورس های مهم جهان قبلا هراونس ۱۴۸ تا ۱۵۰٫۲۵ دلار قیمت داشت،ولی قیمت آن روزچهارشنبه گذشته به هر اونس ۱۴۹٫۷۵تا ۱۵۱٫۷۵ دلار و پنجشنبه به اونسی ۱۵۱٫۵۰ تا ۱۵۲٫۸۲ دلار رسید ، اوایل هفته گذشته در بانک ملی ایران طلای شمش کیلوئی ۳۶۵هزار ریال عرضه میشد ،ولی قیمت روز چهارشنبه ، کیلوئی ۳۶۸٫۶ هزار ریال اعلام شد و پنجشنبه گذشته قیمت طلای شمش در بانک ملی به‌کیلوئی ۳۷۵ هزار ریال رسید .

در بازار آزاد قیمت طلای شمش بعلت نوسانات زیاد و عدم معاملات عمده تغییرات زیادی نداشت .قیمت مسکوک در بانک ملی ثابت مانده و در بازار آزاد نیز نوسان زیادی نداشت و قیمت‌ها همچنان دانه‌ای ۵۰ تا ۳۵۰ ریال کمتر از نرخ بانک ملی معامله میشود .

صنعت

افزایش تولید کارخانه‌سیمان صوفیان

دربی افزایش مصرفسیمان در استان آذربایجان و دیگر نقاط کشور، کارخانه سیمان صوفیان سطح تولید خود را بالا میبرد. میزان تولید کوره اول‌این‌کارخانه بمیزان ششصد تن در روز بوده است کمیدنبال آن واحد دوم بامیزان تولید یکهزار تن در روز شروع بکار کرد و بهره‌برداری از آن آغاز گردید .

واحد سوم که اینک دردست ساختمان است تقریبا مراحل پایانی را طی میکند. ظرفیت تولید روزانه این کوره یکهزار تن میباشد که بهره‌برداری از آن در شش ماه دوم سال‌آغاز خواهد شد. ظرفیت‌واحدچهارم تولید دوهزار تن در روز است که درسال ۲۵۳۸ مورد بهره برداری قرار خواهد گرفت . درسال ۲۵۳۸ ظرفیت تولیدی کارخانه سیمان‌صوفیان ـ تبریز به ۴۶۰۰ تن در روز خواهد رسید .

صدور اجازه توسعه کارخانه در استان مرکز

براساس تصمیم‌وزارت‌صنایع ومعادن به صنایعی که درداخل محدوده ۱۲۰ کیلو متری تهران قراردارد ، طبق شرایطی‌اجازه توسعه داده خواهد شد.

این شرایط شامل : عدم‌نیاز بکارگر جدید ـتعویض و مدرن کردن ماشین‌آلاتو عدم احتیاج به آب بیشتر میباشد.

ضمنا این صنایع نباید در محیط خود ایجاد آلودگی کنند .

وزارت صنایع و معادن با بررسی در نوع تولید و میزان احتیاجات داخلی ، بمنظور افزایش تولیدات صنعتی و کالا های مورد نیاز کشورتصمیم به موافقت باتوسعه کارخانه‌ها در محدوده ۱۲۰ کیلو متری اتخاذ کرده است .

در بازار چه خبر ؟

رکود بازار دانه‌های روغنی

بعلت رکود بازار دانه های روغنی و کاهش معاملات عمده سفارش خرید بعضی از دانه های روغنی از خارج کاهش یافته و تقریبا متوقفشده‌است.

تاچندی قبل بعلت افزایش مقدار تقاضا برای خرید برخی دانه های روغنی از جملهکنجد و کرچک از خارج بخصوص از هندوستان پاکستان و افغانستان مقدار زیادی از این محصولات وارد کشور شد ، ولی در ماههای اخیر بعلت افزایش مقدار زمینه‌این‌فرآورده ها باستثنای کنجد شمالی‌قیمت بعضی از دانه های روغنی‌تنزل کرده است

درحال حاضر قیمت کنجد شمالی کیلوئی ۸۰ ریال‌وجنوبی ۴۸ تا ۵۰ ریال ـ کرچی ۳۷ تا ۳۸ ریال ـ بزرگ کیلوئی ۲۹ تا ۳۰ ریال ـ شاهدانه کیلوئی ۴۰ تا ۴۲ ریال و خشخاش هر کیلو ۲۰ تا ۲۲ ریال است .

بازار مغز بادام و مغزهسته ومغز گردو بعلت خرید صادر کنندگان و صادرات این فرآورده‌ها بخارج گرمترازهفته های قبل است و قیمت‌های این محصولات نیز حدود هرکیلو ۱۰تا۱۵ ریال ترقی کرده است‌و قیمت مغز بادام به کیلوئی ۲۳۵ تا ۲۴۰ ریال و مغز هسته شیرین کیلوئی ۱۲۵ ریال ومغز گردوبه‌کیلوئی ۳۰۰ریال رسیده است بازار پسته ساکت است و معاملات نه تنها درسطح عمده فروشی متوقف است، بلکه‌بازار خرده‌فروشی نیز ساکت و صادرات این فرآورده‌نیزکاهش یافته است . قیمت پسته حدود ۲ تا۳ درصد تنزل کرده است.

اقتصاد جهان

مزایده بین‌المللی برای مجتمع گاز

الجزیره ـ آسوشیتد پرس‌ـاقتصادی‌ـ دولت الجزایر اعلام کرد ساختمان دومین مجتمع ذوب گاز در بندر شلیدا را بمزایده بین‌المللی گذارده است ، الجزایره بایک خط لوله ۵۷۸ کیلو متری این مجتمع را به چاه های گاز در «حی‌رامل» منتقل خواهد کرد ، با بکار افتادن کارخانه معظم ذوب گاز ـ ظرفیت سالانه صادرات الجزایره به دو برابر میزان فعلی افزایش پیدا خواهدکرد

ظرفیت سالانه ذوب گاز الجزایر در حال حاضر بحدی است که کفاف‌تقاضا های بین‌المللی را برای خرید گاز مایع الجزایر نمیدهد .

شرکت یا کمپانی بین‌المللی که در مزایده الجزایر برنده اعلام خواهد شد، همچنین ماموریت خواهد یافت که خط لوله عظیم مرتبط کننده چاه های گاز با مجتمع ذوب گازرا راسا بسازد.

علاوه بر خط لوله ترمینال های گازی نیز در فواصلی در طول مسیر خط لوله بکار خواهد افتاد.

غیر پولی کردن طلا

واشنگتن ـ یونایتدپرس ـ در واشنگتن اعلام شد ایالات متحده به تلاش های جاری جهت«غیر پولی‌کردن» طلا ادامه خواهد داد .باین منظور خزانه‌داری امریکا در آینده‌ای نزدیک طلا های بیشتر در معرض فروش قرار خواهد داد.

هدف امریکا از فروختن قسمتی‌از ذخایر طلای خود آنست که اهمیت پولی طلا روز بروز کمتر شود . با کاهش ذخائر طلا امریکا در آینده‌موفق خواهد شد بهدف دیرینه این کشور در خارج کردن طلا بعنوان ماخذ پولی و ارزی جامه عمل بپوشاند .

در حال حاضر ایالات متحده‌امریکا روی این مسئله پافشاری دارد کمبجای طلا باید ماخذ دیگر از جمله نوعی‌پول کاغذ که از طرف بانک بین‌المللی چاپ و توزیع میشود، ماخذ پولی قرار گیرد.

تحولات پولی جهان

بروکسل ـ یونایتد پرس‌ـدر هفته پیش دلارـپول رسمی امریکا ازموقعیت ضعیفی در بازار های پولی' اروپا برخوردار بود که در طول ۴۱ ماه گذشته سابقه نداشته است ، با ضعف نسبی وضع دلار موقعیت طلا دربورس های لندن و زوریخ مستحکمتر شد ، در بورس زوریخ در هفته پیش قیمت طلا ۷۵ سنت از قرار هر اونس و در بورس لندن ۲۵سنت افزایش پیدا کرد. در بورس های میلان و بروکسل نیز قیمت طلا ترقی داشت ، در حالی که همزمان با این ترقی بهای رسمی دلار اندکی کاهش یافت . بموازات این تغییرات بهای لیره استرلینگ در زوریخ و فرانکفورت تنزل یافت .

ناظران آگاه امورپولی و اقتصادی اظهار نظر میکنندموقع‌طلا در هفته‌های قابل پیش‌بینی آینده ترقی خواهد کرد و این ترقی باحتمال زیاد به پائین آمدن قیمت دلار در بورس های مهم‌اروپای منجر خواهد شد .

آگهی دعوت مجمع عمومی عادی

ازکلیه صاحبان سهام شرکت ابرانترم (سهامی خاص) دعوت میشودتا در جلسه مجمع عمومی عادی شرکت در تاریخ شنبه ۱۰ اردیبهشت ماه ۲۵۳۶ ساعت ۲٫۵ در محل سازمان گسترش و نوسازی صنایع ایران طبقه هشتم اطاق کنفرانس ـ واقع درخیابان پهلوی خیابان جام جم تشکیل میشود شرکت نمایند .

هیئت مدیره

دستور جلسه

۱ـ استماع گزارش هیئت مدیره و گزارش بازرس مربوط به عملکرد سال مالی ۲۵۳۵ و رسیدگی به ترازنامه بمنظور اخذ تصمیم مقتضی .

۲ـ تعیین خط مشی شرکت در سال ۲۵۳۶ .

آـ۱۱۶۶۴

صاحبان صنایع و بازرگانان کشور
الاتحاد
تنها مجله عربی زبان ایران
بازگو کننده نشریات مؤسسه اطلاعات
با داشتن نمایندگی در ۱۱ کشور عربی
بروزهای شنبه منتشر میشود

هواپیمائی ملی ایران

آگهی مزایده

هواپیمائی ملی ایران «هما» ۱۰۴ قلم اجناس و اموال مستعمل و فرسوده شامل وسایل اداری دستگاههای فنی ـ آهن‌آلات ـ آلومینیم ـ بشکه خالی ـ لاستیک ـ کولر آبی ـ تخته وغیره را ازطریق مزایده‌بفروش‌میرساند:

۱ـ داوطلبان ازتاریخ نشر این آگهی‌تا آخر وقت اداری روز شنبه دهم اردیبهشت ماه ۲۵۳۶ پیشنهاد های خود را در پاکت لاک ومهر شده به پیوست رسید صندوق به مبلغ ۱۰۰۰۰۰ ریال که بعنوان سپرده‌شرکت در مزایده‌باید به‌صندوق شرکت هواپیمائی ملی ایران درساختمان ادارات مرکزی‌پرداخته باشند به دفتر دایره اموال تدارکات «هما» واقع در آشیانه‌فنی‌طبقه سوم (بعد ازساختمان ادارات مرکزی در فرودگاه مهرآباد) تسلیم نموده ورسید دریافت دارند .

۲ ـ پیشنهاد دهندگان میتوانند همروزه غیر از روزهای تعطیل جهت بازدید اجناس مورد مزایده و دریافت صورت ریز آن‌به‌انبردایره اموال تدارکات «هما»واقع در فرودگاه جنوبی مهرآباد مراجعه نمایند.

۳ـ کلیه هزینه‌ها از قبیل هزینه آگهی وحمل وسایل مورد مزایده از انبار دایره اموال و مالیات چنانچه تعلق بگیرد به‌عهده برنده مزایده خواهد بود .

۴ـ پیشنهاد های رسیده در ساعت ۹ صبح روز یکشنبه ۱۱ر۲ر۲۵۳۶ در دفتردایره اموال تدارکات «هما» (به‌نشانی نامبرده‌دربالا) باز و قرائت خواهد شد .

۵ـ به پیشنهاد های فاقد سپرده و یا کمتر از مبلغ سپرده مقرر و پیشنهاد هائی‌که بعد از تاریخ ۱۰ر۲ر۲۵۳۶ تسلیم گرددترتیب اثر داده نخواهد شد .

۶ـ درصورتیکه برنده مزایده حاضر بانجام معامله نشود سپرده او به نفع هواپیمائی‌ملی ایران ضبط و معامله با برنده دوم انجام خواهد شد ودر صورتی‌که برنده دوم نیز از انجام معامله خودداری کند سپرده او هم به نفع «هما» ضبط خواهد گردید .

۷ـ هواپیمائی ملی ایران در رد یاقبول یک‌ویا کلیه پیشنهادها مختار وحضورپیشنهاد دهندگان درجلسه مزایده بلامانع است .

تدارکات هواپیمائی ملی ایران «هما»

دانشکده دماوند

آگهی پذیرش دانشجو برای دوره فوق‌لیسانس در نیمسال اول سال تحصیلی ۲۵۳۷ ـ ۲۵۳۶

دانشکده دماوند برای تحصیل دردوره فوق‌لیسانس رشته تعلیم و تربیت با تخصص در تدریس زبان انگلیسی تعداد ۳۰ دانشجو میپذیرد

شرایط داوطلب

۱ـ دارابودن گواهینامه دانشیابی «لیسانس» دریکی از رشته های ادبیات انگلیسی، روانشناسی، ادبیات‌فارسی، تعلیم و تربیت،علوم اجتماعی وتاریخ‌فرهنگ تطبیقی بامعدل کل۳ یامعادل‌آن در نظامهای دیگر نمره‌گذاری ازدانشگاه های معتبر ومورد قبول» موافقت باادامه تحصیل دارندگان معدل بین۲٫۵و۳ مشروط به پذیرفته شدن داوطلب در مسابقه ورودی وتایید شورای دانشکده خواهدبود».

۲ـ دارابودن برگ پایان خدمت «وظیفه‌عمومی یاخدمت اجتماعی زنان» یابرگ معافی دائم .

۳ـ پذیرفته شدن در امتحانات کتبی مسابقه ورودی .

۴ـ پذیرفته شدن در مصاحبه بعداز پذیرفته‌شدن در امتحانات کتبی .

۵ـ دردست‌داشتن موافقتنامه تشکلات متبوع جهت ادامه تحصیل «برای کارمندان».

۶ـ تسلط «اشنائی» به زبان انگلیسی.

مواد امتحان کتبی مسابقه ورودی «زبان وگرامر انگلیسی

توزیع کارت ورود به جلسه

کارت ورودبه جلسه مسابقه درتاریخ صبح روز ۱۵اردیبهشت از ساعت ۸ـ۱۳ درمحل دانشکده دماوند به شخص داوطلب تسلیم خواهدشد وبنابراین داوطلب بایدشخصا رجوع‌کند» محل وساعت برگزاری مسابقه درروزجمعه ۱۶اردیبهشت دردانشکده انجام خواهد شد.

اعلام نتیجه

اسامی پذیرفته شدگان درامتحانات کتبی و تاریخ مصاحبه‌قبول شدگان تلفنی باطلاع آنها خواهدرسید.

فرم درخواست ثبت نام

اینجانب:نام ـ نام‌خانوادگی ـ متولد

باشناسنامه شماره ـ صادره از ـ وگواهینامه دانشیابی دررشته

از مدرسه عالی ـدانشکده ـ دانشگاه ـ در سال

داوطلب تحصیل دردوره‌فوق لیسانس رشته تعلیم و تربیت‌و تخصص درتدریس زبان انگلیسی هستم .

مدارک مشروحه زیربه این درخواست ارسال میشود :

۱ـ یک‌برگ فتوکپی گواهینامه دانشیابی . ـ یافتوکپی تاییدیه آن

۲ـ قبض رسید مبلغ ۱۰۰۰ ریال‌بابت حق‌ثبت‌نام به حساب‌شماره ۳۵۰۱۱ بانک ایران‌و انگلیس شعبه‌سعدی پائین.

۳ـ پنج قطعه‌عکس ۴×۳ «نمونه‌خانوادگی خودرا پشت هریک نوشته‌ام ».

۴ـ فتوکپی برگ‌پایان خدمت وظیفه عمومی «قانون خدمات‌اجتماعی» یابرگ معافی دائم .

۵ـ فتوکپی کامل شناسنامه.

۶ـ موافقتنامه مقام متبوع‌خود

نشانی داوطلب: شهر ـ خیابان ـ کوچه ـ تلفن

توضیح :

۱ـ مدارک ووجه ثبت‌نام به هیچ‌عنوان مسترد نخواهدشد.

۲ـ مدارک لازم‌بایدحداکثر تاتاریخ۴ اردیبهشت توسط پست سفارشی به‌آدرس دانشکده دماوند صندوق پستی۱۳۲۶تهران ارسال شود.

۳ـ به‌مدارک ناقص یامدارکی که‌بعداز تاریخ‌مقرر به پست‌تحویل داده شود ترتیب‌اثر داده نخواهدشد.

۴ـ درصورت تمایل به‌اطلاعات بیشتر میتوانید باتلفن های ۲۸۷۹۷۹ و ۲۸۷۹۹۹ دانشکده دماوند اول‌جاده لشکرک تماس‌بگیرید.

۵ـ کسانی که‌برای نیمسال اول‌قبول شوند میتوانند ازترم‌تابستانی استفاده کنند.

دفتر محمد منصور جاه
تلفن ۶۴۵۸۹۶
واردات و صادرات

دعوت برای تشکیل مجمع عمومی

مجمع عمومی عادی سندیکای صاحبان کارخانجات صنعت پشمبافی ایران ساعت پنج بعدازظهر روز سه‌شنبه ۱۳ اردیبهشت ماه ۲۵۳۶ شاهنشاهی در دبیرخانه سندیکا واقع در چهارراه شاه ـ ساختمان کشمیر ـ طبقه سوم تشکیل میشود .

دستور جلسه : رسیدگی و تصویب گزارش مالی سال ۲۵۳۵ وبودجه سال ۲۵۳۶ شاهنشاهی .

سندیکای صاحبان کارخانجات صنعت پشمبافی ایران

آشپزخانه‌های چوبی ایتالیائی
درمدلهای مختلف
درهای پیش ساخته چوبی با چهار چوب
درهای کنده کاری‌شده ـ کاشی خارجی
شرکت اتادیک
بلوار الیزابت خیابان هما کوچه پنجم شماره ۴ تلفن ۶۵۱۷۱۵ و ۶۵۲۲۵۰
از شهرستانها ئیکه نماینده نداریم نماینده فعال میپذیریم .

آگهی پذیرش داوطلب
برای طی دوره تکنیسین اطاق عمل
مرکز پزشکی فیروزگر برای طی‌دوره نه ماهه تکنیسین اطاق عمل تعدادی زن را که دارای‌دیپم کامل متوسطه دررشته طبیعی یا ریاضی وبرگ پایان خدمت نظام وظیفه یا معافیت دائم و حداقل ۱۸ سال تمام سن باشند از طریق امتحان‌و مسابقه میپذیرد، داوطلبان میتوانند درخواست کتبی خود راباذکرمشخصات وآدرس کامل بهمراه یک قطعه عکس حداکثر تا بیست روز پس از انتشاراین آگهی به نشانی تهران ـ خیابان زاهدی ـ مرکز پزشکی فیروزگر ـ کارگزینی ارسال نمایند .
از داوطلبان برای انجام مسابقه کتبا دعوت بعمل خواهد آمد .
م‌الف ۱۳۷۷ ۱ـ۲ مرکز پزشکی فیروزگر

گروه فرهنگی دکتر هشترودی
برای کلاسهای جدید آزمون همگانی که از ۲۷ فروردین ماه تشکیل میشود
همه روزه از ساعت ۴ الی ۸ بعدازظهر ثبت‌نام میکند محل ثبت‌نام میدان گاج‌دبیرستان‌دکتر هشترودی تلفن: ۶۴۸۲۱۸ و ۶۶۲۲۱۲

شنبه ۲۷ فروردین برنامه اول

- ۱۲/ - اخبار
۱۲/۰۵ - ملشیورها
۱۲/۳۰ - واریته
۱۳/۱۰ - دنیای آزاد
- ۱۴/ - اخبار
بخش دوم
- ۱۷/ - کودکان کارتون ورزش نوجوانان
یکی بود یکی نبود
۱۸/۱۰ مردمان فردا
۱۸/۴۰ - اخبار
۱۸/۵۰ - اخبار ورزشی
- ۱۹/ - سمینار تاتر شهرستانها
۱۹/۳۰ - موسیقی ایرانی - تکنوازی و آواز
- ۲۰/ - اخبار
۲۰/۳۵ - شما و تلویزیون
۲۱/۳۰ - مت هلم بنام دوبارمردن
۲۲/۲۰ - آقای مربوطه
۲۲/۳۰ - ادب کهن

شنبه ۲۷ فروردین برنامه دوم

۱۹ - موسیقی و اسلاید
۱۹/۳۰ - مردی بنام جونز
کارگردان: واکرگرومن باشرکت ماوی ایسن - پاتریک اونیل
۲۰/۲۰ - واریته
۲۰/۴۵ - اخبار
۲۱/۱۰ ایران زمین (هنرهای دستی مازندران)
۲۱/۴۰ - تکنوازی: بیات ترک، سه تار استاد احمد عبادی
۲۲ - تصویر و سایه ها مروری براثار سینمائی (کمانچروز)
کارگردان: مایکل کورتس
هنرپیشگان: جان وین، استوارت ویتمن، لی ماروین
دریایان خبر

یکشنبه ۲۸ فروردین برنامه اول

- ۱۲/ - اخبار
۱۲/۰۵ کارگر
۱۲/۳۰ - موسیقی ایرانی - همنوازی
۱۳/۱۰ - قصه عشق
- ۱۴/ - اخبار
بخش دوم
- ۱۷/ - کودکان کارتون
آقای مطالعه
هنرعکاسی
یکی بود یکی نبود
۱۸/۱۰ - درباره روستا
۱۸/۴۰ - اخبار
۱۸/۵۰ - اخبار ورزشی
- ۱۹/ - سمینار تاتر شهرستانها
۱۹/۳۰ - خانواده
۲۰ - اخبار
۲۰/۳۵ - همه ازیک خانواده ایم
۲۱/۱۵ - خیابانهای سانفرانسیسکو بنام فرار از مرگ
۲۲/۳۰ - آقای مربوطه
۲۲/۱۵ تاتر هفته

یکشنبه ۲۸ فروردین برنامه دوم

۱۹ - موسیقی واسلاید
۱۹/۳۰ کالان
۲۰/۱۵ - حادثه جویان
۲۰/۴۵ - اخبار
۲۱/۱۰ - موسیقی کلاسیک، سونات لامازور اثر بتهوون
۲۱/۴۰ - مک میلان و همسر (طبع) کارگردان: یاب فینکل
باشرکت: راک هودسن تادهاتر، سوزان سنت جیمز
دریایان خبر و مجله خبری

یکشنبه ۲۸ فروردین بین المللی

۱۴/۳۰ - فیلم
۱۶ - خلاصه اخبار
۱۶/۰۵ - کارتون
۱۶/۲۵ - خیابان سه سامی
۱۷/۲۵ - بچه گربه و جوسی
۱۷/۴۵ - تیله بزرگ مرمری آبی رنگ
۱۸/۱۰ - روهاید
۱۹ - اخبار
۱۹/۲۵ - شو جیمی استوارت
۱۹/۵۰ - فیلم سینمائی
۲۱/۳۵ - شو مری تیلورمور
۲۲ - اخبار
۲۲/۲۵ - فیلم سینمائی

شنبه ۲۷ فروردین بین المللی

۱۴/۳۰ - فیلم
۱۶ - خلاصه اخبار
۱۶/۰۵ - سنجاب
۱۶/۲۵ - خیابان سه سامی
۱۷/۲۵ - پیشتازان فضا
۱۸/۱۰ - شوانداي گریفث
۱۸/۳۵ - دانمارک
۱۹ - اخبار
۱۹/۲۵ - مطب دکتر
۱۹/۵۵ - فیلم سینمائی (آخرین دره)
۲۲ - اخبار
۲۲/۲۵ - پرمیسن،

نامه سهراب اعزاز کارشناس تئاتر آبان به روزنامه اطلاعات

آقای بیضائی، چرا نمایش خود را توقیف کردید؟

سهراب اعزاز

بهرام بیضائی

چرا نمایش گمشدگان اجرا نشد؟ آیا فکر این نمایشنامه را کمیته انتخاب جشنواره، انتخاب نکرد که مسلما حقانیت و صلاحیت آنان مورد تائید اداره برنامه‌های تئاتر است. آیا مگر دست اندرکاران جشنواره حتی سه ماه قبل از برگزاری جشنواره از درخواست شرکت این نمایش، اطلاع نداشتند؟ پس چرا اگر شرکت گمشدگان در جشنواره ممنوعیتهائی داشت، ۳۰ نفراز افراد تئاتری آبادان را مجبور به تمرین مداوم و ترک یار و دیار کردند؟ اگر جشنواره درقبال نویسندگان نمایشنامه‌ها تعهدی دارد پس چرا قبلا داشتن اجازه‌نامه از نویسنده راجزء شرایط شرکت در هیچ کجا قید و منعکس نکرده است و اگر تعهدی ندارد و این مسئولیت متوجه کارگردان و شرکت کننده می‌شود چرا یک هنرمند است، چرا که ایشان ۲۰ روز قبل از اینکه جشنواره آغاز بشود، می‌دانستند که قرار است گروه فرهنگو هنرآبادان گمشدگان را در دومین جشنواره تئاتر شهرستان اجرا کند. زمانیکه من اجازه نامه کتبی اجرای گمشدگان را از آقای بیضائی گرفتم، ایشان گفتند: پس حق تالیف من چه می‌شود؟ و من مساله را با آقای نصیریان درمیان گذاشتم و قرار شد که حق تالیف آقای بیضائی را بپردازند، خدا کند مشکل آقای بیضائی در اجرای گمشدگان مساله مادی نبوده باشد. خوب بخاطر دارم که آقای بیضائی درمورد گروهی که قرار بود نمایشنامه دیگر ایشان «هشتمین سفر سندباد» را اجرا کنند همینگونه عمل کردند. توجیه دیگر آقای بیضائی درسخنرانی که روز ۲۴ فروردین ماه ایراد فرموده‌اند اینست: «چون این نمایش را برای اجرا در مکانی مثل تکیه و یا یک فضای باز نوشته‌ام اجازه اجرای آن را هرگز برای اجرا در یک صحنه معمولی (کلیشه‌ای) به هیچکس نخواهم داد.» در حالیکه ایشان اجازه اجرای گمشدگان را برای یک صحنه کلیشه‌ای بما داده‌اند.

از سوی دیگر تئاتر ماهمیشه سخن از کمبود نمایش ایرانی دارد و اگرقرار باشدنمایشنامه نویسان ایرانی درمورداجرای نمایشنامه‌های خود با گروه های شهرستانی چنین رفتار کنند، مثل اینکه باید دور نمایشنامه ایرانی را هم خط بکشیم.

آقای بیضائی یک نکته دیگر را نیز گفته است و آن اینکه: «مایل نیستم نوشته من همراه نوشته‌های شهرستانیها اجرا شود». غافل از اینکه همین شهرستانیها هستند که ده سال تمام است با اجرای نوشته‌های او، اسمش را سر زبانها نگهداشته‌اند و لااقل ده سال است که تهرانیها نمایشنامه‌ای از ایشان را به اجرادرنیاورده‌اند (بجز تکرار قصه ماه پنهان).

در پایان لازم میدانم این نکته را نیز متذکر شوم که آیا سال‌های آینده نیز گروه های شهرستانی باید بخاطر نداشتن تامین اجرایی با وحشت و هراس بتهران بیایند، یا اینکه جشنواره دراین مورد تصمیمی خواهد گرفت.

جشنواره مانع از اجرای آن شد. این نخستین باریست که جشنواره ازیک گروه شهرستانی اجازه‌نامه نویسنده طلب میکند. آیا جشنواره نمی توانست نویسنده نمایش را بنوعی برای اجرای این نمایش راضی کند؟ جشنواره‌ها یی زمانی که دریافتند که ممکن است بیضائی که جلسه سخنرانی داشت مورد اعتراض شرکت کنندگان در جلسه قرار بگیرد تمامی مسئولیت عدم اجرای این نمایش را خود برعهده گرفتند.

آقای بیضائی زمانی میتوانست از اجرای گمشدگان جلوگیری کند که آخرین اجرای تمرینی ما را میدید، درآنصورت شاید می‌گفت بدلیل اینکه گروه اجرای خوبی از گمشدگان بدست نداده، نباید آنرا اجرا کند. از سوی دیگر ما از آبادان بوسیله تلفن اجازه اجرای نمایش را از آقای بیضائی گرفته بودیم و بعدا نیز بما اجازه کتبی داد که دستخط ایشان موجود است. اما توجیه آقای بیضائی اینستکه من اجازه اجرای گمشدگان را فقط در آبادان داده‌ام این دو معنی میدهد. اول اینکه لابد زمان نمایش ایشان را فقط آبادانیها می‌فهمند و دوم آنکه لابد آبادان از نظر ایشان اهمیتی ندارد و نظر آبادانیها هم برایشان مهم نیست. آیا این درست است که نمایشنامه نویس زمان و مکان اجرای نمایشش را در اجازه‌نامه قید کند، درحالیکه در اجازه نامه کتبی آقای بیضائی حتی برای مکان و زمان اجرا نیز محدودیتی نیامده است.

عمل آقای بیضائی شاید باعتقاد خودشان قابل توجیه باشد، اما بدور از وجدان حرفه‌ای

محکومین

منوچهر احمدی و عزت‌الله انتظامی درصحنه‌ای از فیلم محکومین

فیلم «کور» ساخته هادی صابر آخرین مراحل فنی را طی میکند. با تغییری دراسم که محکومین شده است.

در این فیلم عزت‌الله انتظامی، منوچهر احمدی، فرشته جنابی و اکبر زنجانپور بازی کرده‌اند.

فیلمبرداری محکومین بعهده بطرس پالیان بوده است. منوچهر احمدی در این فیلم نقش یک مرد کور را بازی میکند و از شدت علاقه‌ای که به همسرش «زینب» دارد، به همه اطرافیان بدگمان میشود و یکایک آدمهایی را که بنوعی به آنها ظنین شده است، می کشد تا اینکه ....

بحث رادیوئی غزل

فرهنگ فرهی به بهانه انتشار کتاب تازه دکتر داریوش صبور «سیر انتقادی در آفاق غزل فارسی» با برخورداری از نظریات دکتر صدرالدین الهی منتقد و محقق و علیرضا میبدی در جنگ شب پنجشنبه شب که از ساعت ۲۱ و ۳۰ دقیقه تا نیمه شب از رادیو ایران پخش شد بحثی پیش کشید درباره غزل.

دکتر الهی با اشاره به کتاب که رساله دکتر صبور است گفت.

«تصور میکنم روزگار نوشتن رساله‌های دکتری پر حجم دیریست سپری شده در گذشته‌ای نه چندان دور رسم این بود که اگر ما میخواستیم درباره ادبیات قرن هفتم هجری رساله دکتری بنویسیم می‌آمدیم از مقدمات زبان اوستائی شروع میکردیم و می‌آمدیم صد ها صفحه سیاه میکردیم و حجم کتاب را می‌افزودیم بعد میرسیدیم به مطلب قرن هفتم هجری و مطلب قرن هفتم هجری را بیان میکردیم. اما الان در دنیای معاصر فرضرا بر این قرار دادند که کسی که رساله دکتری می‌نویسد برای گروهی می‌نویسد که مقدمات جامع و کافی برای درک مطلب دراختیارشان هست بنابراین نمی‌آید از آغاز دو مرتبه مطالبی که همه کس ممکن است بداند بیان کند در این کتاب بسیاری از مباحث بخش اول و بخش دوم از جمله ادبیات علمی یا عملی ادبیات محض، مسئله پیوند شعر و موسیقی، اشعار غنائی، اشعار غنائی نو عرب و .. و .... اگر هم مولف عقیده داشته باشند کلیدست برای یک خواننده حداقل کلیدی زیبنده برای افتتاح یک رساله دکتری نیست».

فرهنگ فرهی نیز گفت: مقدمات کتاب سیر انتقادی در آفاق غزل فارسی میتواند مقدماتی باشد در کتابی که به قصیده هم پرداخته، به رباعی هم پرداخته مثلا در بخش دوم که پژوهشی درنخستین نشانه های زبان و شعر فارسی دری است «درکتاب سیر غزل فارسی» میتواند بحثی هم باشد برای پژوهشگری که درزمینه قصیده تحقیق و تفحص کرده ... و اگر وضع به این ترتیب ادامه پیدا کند بقول استاد ناتل خانلری دیگر تحقیق و تفحص نمیماند برای دانشجویان ادبیات که میخواهند در این زمینه به تحقیق و تفحص بپردازند.»

علیرضا میبدی گفت: «عنوان کتاب که سیر انتقادی در تحول غزل و تغزل از آغاز تا به امروز» باشد یک انتظار دیگری برای خواننده بوجود می‌آورد یعنی که ما با یک تحقیق توام با نقد مواجه هستیم و می‌توانیم این تصویر نقادانه غزل را از آغاز تا به امروز پیش رو داشته باشیم درحالیکه محتوای کتاب این انتظار ما را برآورده نمیکند، یعنی «کریتیک» به آن مفهومی که فرنگی‌ها شناسائی کردند ردیا نشانی در این اثر ندارد بلکه یک تحقیق صرف آکادمیک است».

... در این بحث که یکساعت از برنامه فرهنگ فرهی را به خود اختصاص داده بود او دو غزل از مولوی و سعدی ارائه داد که غزل اول را شجریان نیز با آواز عرضه کرد.

عکاس باشی

عنوان سریال تازه‌ایست برای پخش از برنامه اول تلویزیون که در اصفهان فیلمبرداری شده است و تهیه کننده و کارگردانش اکبر خواجوئی است. بازیگر اول این سریال همان بازیگریست که آقای مطالعه را بازی می‌کرد. داستان عکاس باشی بر محور زندگی جوانی روستایی دور میزند که به خواست نامزدش به شهر می‌آید تا کار کند و از دستمزدش تراکتوری بخرد و به روستا برگردد. جوان به شهر می‌آید و تصادفا عکاس می‌شود و ...

هنرپیشه اول این سریال محمدعلی میاندار است و سایر بازیگرانش: رفیعی، افشاری، رضا عماد، مقدم، افشاری و ... هستند.

فیلمبرداری عکاس باشی بعهده فرخ مجیدی است و در سیزده قسمت نیمساعته بصورت رنگی تهیه شده است.

برای رسیدن به...

بقیه از صفحه ۱۰

ملوک حسینی- پرخیده و شکوفه هم به‌آن پیوستند بروی صحنه آوردیم و جائی برای خود باز کردیم.

ماکه کهکم بکار افتاده بودیم همینکه چنته آقای حسن ناصررا خالی شده یافتیم باز احتیاج مرا واداشت که نمایشنامه های‌دیگری را بنام اشگ شیطان - دختر نابینا - الهه مصر و همه برای پول و اپرت دلباختگان را یکی بعد از دیگری بنویسم و آنهارا کارگردانی کنم و در عین نقش اول پیس‌ها را نیز بعهده‌بگیرم.

ادامه دارد

در «سیدخندان» ۲۰۰ متر راه . . .

بقیه از صفحه ۵

راننده تاکسی شماره ۳۲۸۵۲ که در حال پیاده کردن مسافر روبروی هتل بین‌المللی بود نیز در گفتگویی کوتاه و گذرا به خبرنگار ما گفت: ای بابا دست رودلم نگذار که دلم‌خونه چون یکساعت پشت رامبدان گیر کرده‌ام.

حسن آقاجانی ساکن خیابان کامران خیابان دورش کبیر گفت: عملیات ساختمانی پل اتومبیل‌رو نه تنها باعث شده روی همه‌چیز گردو خاک بنشیند، بلکه باعث مختل شدن ارتباط تلفن‌های ما هم شده است. بروز همین اختلال باعث شده است که دارندگان تلفن‌هایی که شماره آنها با ۲ شروع میشود نمی‌توانند با شماره‌های ما که ۸۴ و ۸۵ است تماس بگیرند.

۶ ساعت در ترافیک

خانم فاطمه زنگنه، کارمند شرکت ملی نفت ایران گفت: از روزی که کار ساختمان پل آغاز شده من تصمیم گرفته‌ام که از اتومبیلم استفاده نکنم زیرا روز اول من ۶ ساعت در ترافیک ماندم درحالیکه اگر اتومبیل نداشتم می‌توانستم با پای پیاده به‌کارم برسم.

همین خانم اضافه میکند اگر خیابانهایی را که به خواجه عبدالله میرود و فعلا ممنوع‌الورود هستند، عبور آزاد بدهند، مقدار زیادی از بار سنگین ترافیک کاهش خواهد یافت.

مصطفی زنجانپور شغل آزاد گفت: من هرروز باید بچه‌هایم را به مدرسه می‌رسانم ولی نمیدانم چه کنم اگر بخواهم بچه‌هایم را صبح‌زود ازخواب بیدار کنم که خدا را خوش نمی‌آید چون باید با گریه و زاری هرروز حداقل ۲ ساعت زودتر آنهارا به مدرسه‌هایشان برسانم و خودم هم تا باز شدن در مدرسه به‌انتظار بایستم.

مشکل دیگر اینکه، تلفن نداریم و وقتی علت را می‌پرسم می‌گویند یکی از پایه‌های پل، روی حوضچه کابل ارتباطی مرکز تلفن قصر قرار گرفته و همین امر باعث بروز اختلال در تلفن‌های مرکز قصر شده است. من میخواستم بپرسم شهرداری که سازنده این پل هست قبلا با اداره مخابرات تماس نگرفته که این وضع پیش نیاید؟

دومین جشنواره سینمائی توس

انجمن سینمای جوانان ایران به منظور بزرگداشت حکیم ابوالقاسم فردوسی برگزاری دومین جشنواره سینمائی توس را اعلام‌میدارد.

مراکز انجمن سینمای جوانان ایران و ادارات فرهنگ و هنر در استان‌ها، فرمانداری های کل و شهرستان ها فیلم سازان را در امر تهیه فیلم تا حد مقدور یاری خواهند کرد.

فیلم های برگزیده جشنواره در مشهد بهنگام برگزاری جشن توس به نمایش گذاشته خواهد شد. به بهترین فیلم های انتخاب شده به‌ترتیب:

۷۰۰۰۰ـ۵۰۰۰۰ـ۳۰۰۰ ریال جایزه نقدی پرداخت میشود

جشنواره سینمائی توس در تاریخ بیست و پنجم خرداد ماه ۲۵۳۶ در تهران برگزار خواهد شد. فیلم های ساخته شده باید تا تاریخ بیستم خرداد به دفتر جشنواره ارسال شود. برای کسب اطلاع بیشتر به‌انجمن سینمای جوانان ایران خیابان پهلوی، بالاتر از سه راه آریامهر، خیابان بوعلی شماره ٤ و یا تلفن ٦٢٧٩٤٣ و ٦٢٥٩٧٦ م‌الف ١٥٤٣

آگهی انتخابات دوره دوم شورای داوری درود

چون مدت فعالیت اولین دوره شورای داوری درود در تاریخ ۲۶ر۴ر۲۵۳۶ پایان میابد بنابراین در اجرای قانون تشکیل شورای داوری مصوب تیر ماه ۱۳۴۵ بمنظور جلو گیری از حصول وقفه در فعالیت قضائی شورای داوری مذکور نامنویسی جهت شرکت در انتخابات- دوره دوم از تاریخ ۱ر۳ر۲۵۳۶ تا پایان روز ۳ر۶ر۲۵۳۶ بمدت ۶ روز انجام می‌گردد. انتخاب کنندگان میتوانند جهت ثبت نام و دریافت کارت مخصوص شرکت در انتخابات از ساعت ۸ صبح الی ۱۲ واز ۱۵ الی ۱۷ روزهای فوق به‌محل نام نویسی واقع در ساختمان دادگاه بخش درود مراجعه نمایند.

ضمنا داوطلبان عضویت شورای داوری نیز باید ظرف همین مدت درخواست خود را بضمیمه مدارک و دلایل صلاحیت بدفتر دادگاه بخش درود تسلیم دارند.

پس از انقضاء مدت تعیین شده در فوق درخواست ثبت نام و یا تقاضای عضویت پذیرفته نخواهد شد. م‌الف ۱۵۶۰

وزارت دادگستری

هواپیمائی ملی ایران ـ هما

اطلاعیه هواپیمائی ملی ایران

از تاریخ شنبه ششم فروردین ماه ۲۵۳۶ شاهنشاهی شماره تلفنهای دفاتر «هما» ۷ رقمی شد. بدین طریق که رقم ۲ بعداز شماره ۹۱۱ اضافه میشود. مثلا شماره ۹۱۱۴۵۴ به ۹۱۱۲۴۵۴ تبدیل شده است و شماره ۹۱۱۱ کماکان به جای خود باقی است و بااین شماره از طریق تلفن خانه اداره مرکزی میتوان با واحد های مختلف «هما» تماس حاصل کرد. ۱ـ۲

پلیس راه میگوید:

که حتی از بمیان آوردن اسم مرگ و میرهم بشدت اکراه دارد - ولی هنگامیکه صحبت از سبقت گرفتن ازاتومبیلی که خود در حال سبقت گرفتن است پیش می‌آید متاسفانه چاره‌ای جز آوردن این نام و تکرار و تاکید آن ندارد.

آگهی دعوت مجمع عمومی فوق‌العاده شرکت ساختمانی رودان با مسئولیت محدود

بدینوسیله از کلیه شرکاء شرکت ساختمانی رودان دعوت میشود جهت شرکت در جلسه مجمع عمومی فوق‌العاده روز چهارشنبه چهاردهم اردیبهشت ماه ۲۵۳۶ ساعت پنج‌بعد ازظهر در دفتر شرکت واقع در خیابان پهلوی - دوراهی یوسف آباد - کوی مجلسی - شماره ۶۵ طبقه اول حضور بهمرسانند.

دستور جلسه

۱- رسیدگی به وضع شرکت.
۲- تجدید انتخاب هیئت مدیره.
۳- اتخاذ تصمیم در روش آتی شرکت یا در صورت لزوم انحلال شرکت.
۴- تعیین کارشناس یا حکم

مدیرعامل شرکت ساختمانی رودان با مسئولیت محدود

فروشگاه پلانکو

نماینده فروش چراغهای پلاستیکی

تری نورم

تلفن ۱۳ و ۷۵۱۸۱۲

جدول شماره ۹۶۱۲

افقی

۱- مشهورترین چهره سیاست در دوره قاجاریه - نوعی انگور و انجیراست ۲- واحدی در وزن - صدا برآن ضبط میشود- گاهی در راه عزیزان میدهند - مطلوب و مقصود ۳ - دروازه ماه - ضربه باسر درفوتبال- از صادرات مرغوب ایران - زیرکی و هوشیاری ٤- خالص - مرغ سعادت - عسل - واحد پول ژاپن ٥- مرتجع معروف - خشک‌شبی با شمع و شراب و شیرینی یکجا جمع آمده بودند! ٦ - دوستی و محبت - علت و سبب - مایه اصلی آهنگ ۷- همسر ابراهیم نبی - خسیس و بخیل- قوی و عصبی - ضمیر جمع ۸- روز حساب - ضربه‌ای در ورزش بکس - شهری در استان فارس ۹- نفس بلند همگان - نوعی پارچه است - درمقابل پرداخت باید گرفت ۱۰- بکشید تا بیاید - امید است که در زندگی نصیب همه‌بشود - بلی به‌زبان روسی ۱۱- سلام و تهنیت - مثل‌رگ خزنده‌ایست ۱۲- علامت نداشتن - واحد چهارپا - حافظه و ذهن - دندانی در دهان ۱۳- وقتکار است نه خواب - چیره‌دست درکار - بازیادش به‌جائی هم میرسند - کج که باشد مشکل به‌منزل میرسد! ۱٤- ازنامرد چه عجب؟ - تکرارش نوعی غذاست - جای خوردن غذا - ووقت‌گذرانی - ضمیر جمع ۱٥- داخل - ازشاعران مشهور فرانسوی که «دریاچه» اثری از اوست.

عمودی

۱- رودی در مرز - سیمرغ در آنجالانه‌داشت - جوان ۲- وسط - گاهی دلسوز تراز مادر میشود - کتاب شعر ۳- سخن گزاف- مکان- آوازدستجمعی - رنگ بیزاری ٤- رودی در اروپا - از شهرهای کناردریای جنوب - برحرف می‌زند ٥ - تونل از آن می‌گذرد - خاک کوزه‌گری - فاصله رامیرساند - حیوان اهلی ٦- نابش را به‌کام شاعر برسانید - تنها - بی‌کم و کاست - از اقیانوسهای جهان ۷- برابر- شهری در آذربایجان - واحدی در سطح - درویش می‌کشد ۸- از فرمانروایان آلزیار ۹- مثل و مانند- عددیست - اگر صبر باشد آسان میشود- ویتامینی است ۱۰- پایتختی در اروپا - گاش دنده‌ای که نداشت - نفی تازی - نوعی نمایشنامه است ۱۱- شهری درمازندران - علامت مفعول صریح- خسیس پس نمیدهد - از سگ توان دید! ۱۲- لحظه - نوعی غذای خارجی است - همه را شامل شود ۱۳ - دستور غذا در رستوران - قصد و اراده- پایه و بنیان- مکر و حیله ۱٤- ستاره‌ای در آسمان - کشیده‌شده و دراز - نوعی غذای گوشتی ۱٥ - اشاره به‌دور - دزد ناشی سر از آن درآورد - قسمتی از پا.

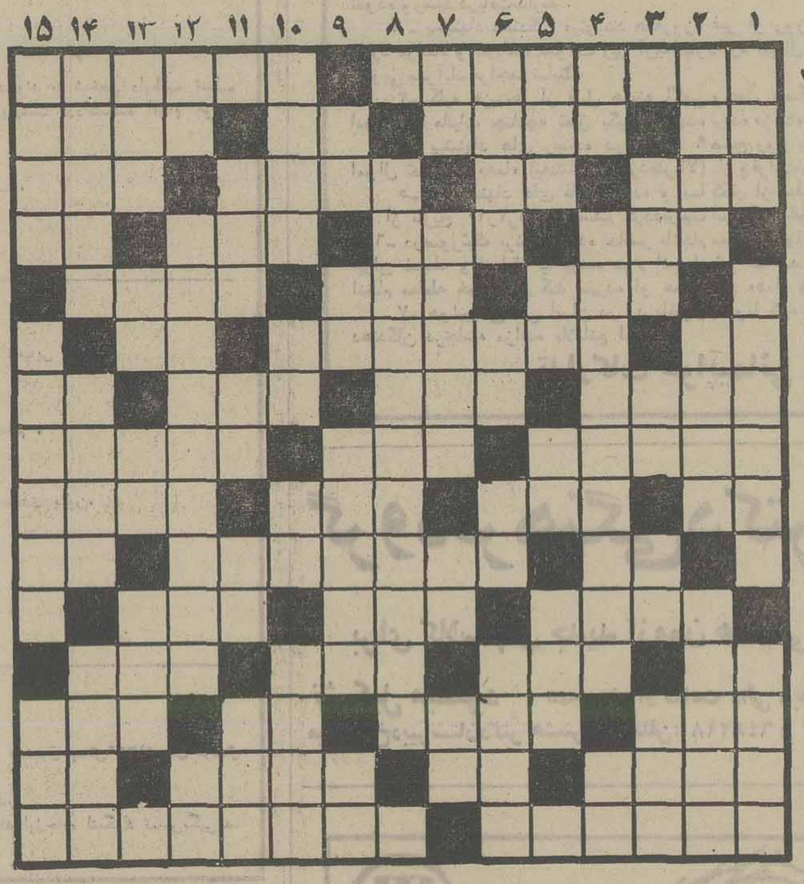

جدول شماره ۱۱۷۵

افقی

۱- یکی از روسای جمهوری فرانسه - ازقطران زغال سنگ میگرفتند و برای ساختن رنگبه کارمی‌بردند ۲- بچه به‌دنیا آوردن - مرد مذهبی مصر باستان - صورت- درکنار گلدسته ساخته‌اند ۳- شرو بدی - شکوه- اشاره به نزدیک- علامت مخصوص ٤- زمانی پاسبان رامیگفتند- ضمیر متصل - نموکردن- حرف ندا ٥- یکی ازاعیاد - جشنی در ایران باستان- دیگ بزرگ ٦- نعمت باران- ازموسیقی دانان مشهور آلمان درقرن نوزدهم - رها شده ۷- فلانی - گاهی می گیرد - گروه مردم- حرفی در زبان موسیقی ۸- معنی راجمع کنید - نازک‌بین به خشخاش میگذارد - شهری درهند ۹- اگر- پدر در لفظ عرب - چشم درد- کلمه‌ایست در مقام اجابت ۱۰- از برنامه‌های تلویزیونی - مظهر یکی از مقدسین هندوهاست - پرنده خوشپر ۱۱- شهری در ایران- نیرنگباز در آستین دارد- بگذار ۱۲- گرداگرد دهان - حرفی درژیان فارسی- خدا رحمتش کند - سراسر ۱۳ - بازگشت- دنیادارچنین هم هست- طاقچه بالا- شمشیرعرب ۱٤- از اقیانوسهای جهان - طومار و فهرست- زمانی بازرمی‌خریدند- باارکستر اجرامیشود ۱٥ - همجنس- برجسته‌ترین موسیقی دان قرن نوزدهم ایتالیا.

عمودی

۱- گوشتی که به‌بخاری میزد- ازنواحی اصفهان - سخن‌چین ۲- گشایش دهنده- چندیست نو پردازش زیادشده - دربندشدن ۳- فراخی و گشایش - علامت مفعول صریح - بلندترین سایه - باسبیل کلفت میگرفتند! ٤- دهان پرنده- در آغاز قفل‌ساز بود و بعدبا ارائه تئوری جریان الکتریک در ردیف مشاهیر ریاضی آلمان قرار گرفت- چیست ٥- حرفی است- رودآرام- تیرپیکان‌دار- نوعی بازی با ورق - ٦- با آن اجسام سنگین را جابجا میکنند - ش- بیشاوندی است- ماهی در سال خارجی ۷- رودی در اروپا- آخرین دین- زمین- نقطه و خال ۸- گاسپارمونز آنرا ابداع کرد و نامش جاودانه شد ۹- عرق نیشکر - درویش میکشد- زمین مسطح- حرف همراهی - ۱۰ بهتر و نیکوتر - اثر رطوبت - بلی به‌زبان روسی - تاخیر ۱۱ - بیرون زدن آب از جائی- هدف بوسه - خداوند یکتا- تکیه‌کلام مشروبخور حرفه‌ایست ۱۲ - دریا - در داوری معروف است - اثر خستگی ۱۳- رودی در سیبری - سرخ کمرنگ- رونق و رخشندگی - سگ ماده ۱٤- از آنان چشم‌یاری داریم- دسته‌ای از مردم - اما ۱٥- رفتار از سرلطف - وسیله‌توزین اجناس سنگین - زیباو محبوب.

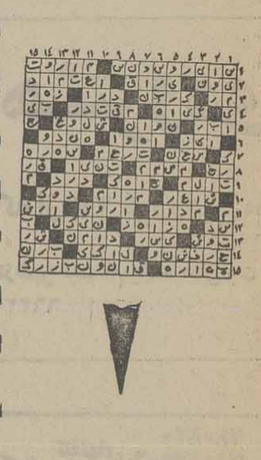

حل جدول‌های شماره قبل

۷

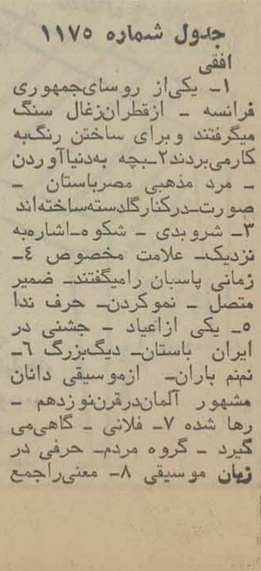

۸

در پیشگاه والاحضرت همایون ولایتعهد نوزدهمین دوره مسابقات فوتبال جوانان آسیا شروع شد

ایران باشکست ۰ـ۸ سنگاپور حرکت برای فتح جام را آغاز کرد

جمعه ۲۶ فروردین ، ورزشگاه یکصد هزار نفری آریامهر (نوزدهمین دوره مسابقه‌های فوتبال قهرمانی جوانان آسیا ـ دیدار افتتاحیه) .

ایران ۸ (محرم عاشری‌دقایق ۲۳،۸و۷۶، عباس کارگر دقایق ۲۵ و ۷۱، علی کرمسوری دقایق ۲۸و۷۸ وحمید درخشان دقیقه ۶۷)ـ سنگاپور صفر داوری‌خوب محمد مرزوک از کشورعربستان سعودی، کمک داوران اوتمان عمر از مالزی وجوینچی‌نیشی از ژاپن ، هوا آفتابی ، توام باباد، تماشاگر حدود ۳۰ هزار نفر ، ارزش بازی: ★★★

ایران: مرتضی شاهپرست (ـ)ـ غلامرضا دانائی (۲)، رضا رجبی (کاپیتن ـ۴)، فرامرز امیدوار(۳)، فرهاد بهرامی (۳)ـ غلامحسین هاشم‌پور (۲)، عبدالعلی چنگیزاز دقیقه ۵۵ (۲) ، حمید درخشان (۴)ـ علی حیدری (۲)، علی‌کرم سو ری(۳)، محرم عاشری (۴) ، عباس کارگر (۳). مربی: آلکساندر پاگو دیچ (یوگسلاو).

ارزش کار گروهی تیم:

سنگاپور: کومچوان هووی (۰) ـ کاسمانی سایوا (۱)، شانموگاراتنام (۱)، جایپراکاش (۱)، سنگ کوکلیان (۱)ـ پیترلیم (۲)، لئونگ کوکخان (۱) ،سوریا موریتی (۱)ـ رحیم حسین (۱) عزیز ابراهیم از دقیقه ۲۰ (۱) ، محمد عارفین عباس (۲) ،سومو مانوهاران (۲).

مربی: چان کینگ‌فوک.

در پیشگاه والاحضرت همایون ولایتعهد، تیم ملی جوانان ایران نخستین دیدار خود درنوزدهمین دوره مسابقه‌های فوتبال‌جوانان آسیا را بابهترین نتیجه ممکن‌طول تاریخ ۹ ساله حضور در این مسابقه‌ها، بپایان برد. سفیدپوش های جوان ایران که امسال برای دفاع از مقام قهرمانی ٤ ساله‌خود به میدان‌رفته‌اند، در برابرسنگاپور پانتیجه ۸ـ۰ به پیروزی دست یافتند. در هر نیمه ٤ باردروازه حریف باز شد.

پیش از دیدار افتتاحیه‌مسابقه ها، بلافاصله پس از تشریف‌فرمائی والاحضرت همایون ولایتعهد ، کامبیز آتابای رئیس فدراسیون فوتبال کشور گزارش مسابقه‌ها را معروض داشت و سپس‌سیزده تیم شرکت کننده در ایندوره ،از مقابل جایگاه مخصوص رژه‌رفتند.

سنگاپور که از جمله پاهای ثابت و اولیه مسابقه‌های قهرمانی جوانان آسیا محسوب میشود ، امسال برای نخستین بار در سد جوانان کشور ما قرار نگرفته بود. چه درگذشته ۲بار در سال های ۱۹۷۳ و ۱۹۷۴ بترتیب در دور یک چهارم نهائی و دردور مقدماتی، حریف جوانان ماشده وهردو بار باسرسختی ۰ـ۱مغلوب شده بود. اما تیمی که دیروز به عنوان حریف دیدار افتتاحیه‌ایران به میدان آمد، بمراتب ضعیف ، بی‌ستاره وتسلیم بود. اگر تا حدودی خستگی پرواز طولانی از سنگاپور تا تهران و بیماری یکی دو مهره اصلی این تیم را بتوان دلایلی بر ضعف مشهود این تیم بر شمرد، معهذا با یک دید کلی باید پذیرفت، سنگاپوریها امسال با یکی از ضعیف‌ترین ترکیبهای خود قدم بمیدان‌جوانان آسیا گذارده‌اند.

درخشش‌های فردی

جوانان ما تا قبل از گل‌چهارم که در دقیقه ۲۸ بدست‌آمد، آنچه را که بدست آوردند صرفا بدلیل برتری فردی خود بربازیکنان تیم مقابل بود. بویژه دروازه‌بان و خط دفاعی این تیم که کمترین تحرکی در راه انجام وظیفه‌درست نداشتند و این شکل ناتو انی‌بحد مدافعان‌سنگاپور، از آغازآسودگی خاطر شگفت‌انگیزی به تیم ایران بخشید.

هنوز عقربه ساعت ورزشگاه به دقیقه ۸ نرسیده بود که‌عاشری نخستین گل را به یارانش هدیه داد. او توپی را، که در پشت محوطه جریمه صاحب شد با تیزهوشی و سرعت بدرون برد وبعد از جا گذاشتن ۲ مدافع سنگاپوری با ضربه‌ای حساب‌شده دروازه سنگاپور را برای گل اول باز کرد.

باگودیچ مربی یوگسلاو تیم ملی جوان تاحدودی با پیش ـ آگهی از شرایط حریف کار گروهی تماشائی بود که۳بازیکن در راه کسب این گل انجام‌دادند.

حمید درخشان هافبک جبهه چپ تیم از همین جناح پابتوپ تا روی خط کرنر سنگاپور پیش رفت. ۲ بار عبور فریبکارانه او از سد ۲ مدافع حریف، وحشتی مجیب برچهره سنگاپوریها حاکم کرد. این وحشت بیدلیل هم نبود. پاس کوتاه وتند او بجلوی دروازه وبرای عاشری پایه گل چهارم را گذاشت. این یکی با تشخیص موقعیت بهتر کرمسوری فرصت ضربه آخر را بسوری داد و ضربه بغل پای این بانکی جوان منجر به گل چهارم گردید.

تنها خطر جدی سنگاپوریها‌در این نیمه‌وروی دروازه ایران ،در فاصله یکدقیقه به پایان نیمه‌روی یک ضربه آزاد بوجود آمد که شلیک خوب سوریامـوریتای ، شاه‌پرست را بهیک واکنش‌خوب مجبور ساخت.

در نیمه دوم باوجودیکه تیم ایران بدلیل ذخیره کردن ٤ گل در نیمه نخست، تا حدودی ازآن تب وتاب شروع مسابقه افتاده بود، معهذا ٤ بار دیگر دروازه سنگاپور گشوده شد و بازهم برتریهای فردی نفرات خودی در راه کسب این ٤ گل بعدی دیگر فرصتی برای نمایش تیمی باقی نگذاشت.

اگر چه تاکسب گل پنجم ،سفید پوشهای ایران ۲۷ دقیقه انتظار کشیدند. البته در دقیقه پنجم همکاری عاشری وکارگر توپ خوبی را در ۲ـ۳ قدمی دروازه نصیب کرمسوری نمود کهشوت خوب این مهاجم را دروازه‌بان سنگاپوری به کرنر فرستاد.

گل پنجم نتیجه درخشش و مهارت تکنیکی حمید درخشان‌بود. او از میانه میدان توپی را که بچنگ آورد، مطمئن ویکه‌تاز تا درون محوطه پنالتی پیش‌آوردو پس از عبور توام‌از ۲ مدافع میانی حریف در نزدیکی نقطه پنالتی، بادیدی خوب گوشه‌راست وخالی دروازه را هدف گرفت.

٤ دقیقه بعد نوبت مجددا به کارگر رسید تا گل دوم خود را بثمر برساند. او هم‌از پشت‌محوطه جریمه توپی را که به او سپرده شد، سریع بدرون چارچوب‌پنالتی آورد و باوجود مزاحمت جیپ راکاش، از فاصله یک متری خط کرنر با شلیکی سنگین‌به سوی دیگر دروازه فرستاد. توپ پس از بوسه زدن به دیواره داخلی تیر عمودی دروازه بدرون رفت وحساب گلهای ایران به ۶رسید.

در ٤ دقیقه آخر مسابقه که حریف دیگر، هیچ راهی برای متوقف ساختن پیکانهای تیزرو جنگنده‌تیم‌جوانان ایران‌نمیشناخت، سفیدپوشها به ۲ گل دیگر دست یافتند.

دقیقه ۷۶ همکاری جنگیز تازه وارد که جانشین هاشم‌پور شده بود با علی‌حیدری و درون محوطه پنالتی، پاس طلائی‌نصیب عاشری کرد تا او با شوتی‌سنگین گل هفتم را بثمر برساند.

آخرین گل

دقیقه ۷۸ علی کرم سوری آخرین و هشتمین گل را زد. توپی را که درخشان از جبهه چپ زمین به گوشه دیگر زمین وبجناح راست فرستاد زیر پای حیدری قرار گرفت. این‌مهاجم شهبازی با نفوذی سریع تانزدیک خط کرنر پیش رفت و سانتر کوتاه وتندا و عاشری وکرمسوری را تواما در موقعیت گل‌گذارد.

عاشری بانشخیص موقعیت‌مبهم خود، سرش را دزدید و شانس ضربه گل‌ساز را به کرم سوری سپرد وبااین ترتیب حساب گل های ایران به ۸ رسید.

حالا بااین پیروزی پرباز در حالیکه جوانان ایران عملا یکی از۲ تیم صعود کننده گروه‌خود هستند، در انتظار دومین دیدار با جوانان افغانستان خواهد نشست.

عراق ٤ ـ هندصفر

جمعه ۲۶ فروردین‌ـورزشگاه آریامهر(نوزدهمین دوره‌مسابقه های فوتبال جوانان‌آسیا ـ دوره مقدماتی)

عراق ٤ : گل ها دقایق۴۸ و ۵۱ (حسین سعید) ،دقیقه ۶۵(مهدی عبدالصاحب) ،دقیقه ۷۸(جبار حمید)

داور : وویانکلی‌از ـره جنوبی ،کمکداوران‌کووک‌ـ کوی ازهنگ‌کنگ ومنیرحسن از بنگلادش.

تماشاگر حدود ۲۵٫۰۰۰ تن ـ زمین چمن عالی هوا خوب .

عراق : سلام علی ، ایازمحمد علی (کاپیتن) سعدی توما ، یحیی مجید.حسن فدیل.و مید غدیر ، هادی حسن، مهدی ـ جسیم، حسین سعید ، حسین لیابی ،مهدی عبدالصاحب(دقیقه ۷۸ نجاح عبدالجبار)

★ توپچیهای جوان ایران دیشب با این سیما در گام‌نخست ۰ ـ ۸ سنگاپور را بزانونشاندند و اشتیاق خود را برای فتح جام نوزدهم قهرمانی آسیانشان دادند.

فوتبال جام تخت‌جمشید ـ روز ششم

پاس باشکست شهباز دراوج یکه‌تازشد

فوتبال

برای آنکه پاس تنها به صدر بنشیند باید شهباز و پاسیها خود از پس شهباز برآمدند ، اما تیم آبادانی را برقی‌ها از میدان بدر کردند. آنها در خانه‌ی تیم آبادانی ، تیمی که در میانه‌ی هفته هما را مغلوب کرده بود ، صنعت نفت بجا میماندند . برآمدند ، اما تیم آبادانی را برقی‌ها از میدان بدر کردند. آنها در خانه‌ی تیم آبادانی ، تیمی که در میانه‌ی هفته هما را مغلوب کرده بود ، پاسیها خود از پس شهباز صنعت نفت بجا میماندند .

★ تاجی‌هازجریسیار بردند تا همان یک امتیاز را هم از چنگ تیم تبریزی بیرون کشیدند . در واقع آنهاتسلیم خشونت حریف تبریزی خود شدند !

ماشین سازان که باخشونت ذاتی و دوندگی خستگی‌ناپذیر تاج رابه‌ستوه آورده بودند، به کمک داور که از پاره‌ی خطاهای خطرساز وساق‌شکن آنها بی‌تفاوت میگذشت اجازه ندادند که این تیم پرطرفدار تهرانی از همه‌ی برتری و تفوق خود دروقت‌اول نتیجه بگیرد و ترس‌ازهمین ماجرا، تاجی‌ها را در نیمه دوم محتاط‌تر و عصبی‌تر ساخت تا عرصه برآنهاتنگ‌تر شود، حتی این کیفیت‌کهه‌ی بازی را بسود ماشین سازان چرخانید تا گهگاه از سرعت و توان خود سود برند و چند بار دروازه‌تاج را به‌سختی‌تهدید کنند .

● پاسیها خود را ازچنگ شهباز نجات دادند . غیبت مظلومی و حیدری باز هم لطمه‌ی سنگینی به شهبازیها زد . بویژه پس از گل زودهنگام پاس که تا حدی این تیم را محتاطتر کرد و شهبازیها را جنگجوتر ،اما گیج‌تر . در واقع شهباز لایق آن بود که حداقل به گل مساوی دست یابد .

● شادتر از همه برقی‌ها بودند . آنها در آبادان ، در خانه‌ی نفتی‌هاصاحب پیروزی شدند . این نشان داد که برقی‌ها قادرند همچنان با مهره های خوبی که دارند به مکان شایسته‌یی در جام ششم راه پیدا کنند .

● نیرو باید از بخت‌خود راضی باشد که ازچنگ‌تراکتور سازان بسلامت جست . گل دقیقه اول نیرو را بارها تراکتور سازان نزدیک بود جبران کنند ، حتی یکبار دیرک دروازه به یاری بوستانی آمد تا تراکتور سازان از مساوی محروم بمانند .

اهوازیها که چندی است انتظار یک پیروزی یا یک بازی خوب رامیکشیدنتوانستند تماشاگران خود را با این برد ، خشنود از ورزشگاه به خانه بفرستند و نکته مهم اینست که تراکتور سازان شکستی آبرومندانه داشتند.

بانک برابر ذوب‌آهن

بانکی هاکه سخت در پی آنند که به لبه‌ی پرتگاه نزدیک نشوند، برای آنکه در چاه نیفتند و به ذوب آهن ، فاتح سپاهان باج ندهند بادو مهاجم و چهار هافبک کمربند تیم خودرا محکم بستندو این بهترین‌علاج‌بود که درخانه‌ی تیم اصفهانی غافلگیر نشوند . صناعی فرید در میانه‌ی میدان و زرین‌نام در خط دفاع ستاره‌های تیم تهرانی بودند ، در حالیکه‌در بین حریفان‌نیزشجاعی و ابراهیم زاده‌کاملا جهرمی شاخص‌داشتند رویهمرفته میشود گفت که هرچه بوددرمیانه‌ی میدان بود و هرچه هنر بود مدافعان از خود نشان دادند تا دروازه‌ها بسته بماند.

در روز ششم دو بازی انجام نشد.راه‌آهن که امروز درامجدیه میزبان سپاهان است و پرسپولیس که در همین روز با هما روبرو میشود.

تااینجا پاس از این افتخار هم محروم نشده که تنها تیم بدون شکست جام باشد در حالیکه‌بانک ملی، راه آهن و ماشین سازی هنوز طعم پیروزی را نچشیده‌اند و ازاین‌میان بانکی هاباه مساوی بالاتر از رقبا ایستاده‌اند و از این حیث هر روز بر نگرانی‌راه آهن، رقیب تهرانی و نزدیک تر بخود می‌افزاید.

برقی‌هاکه تنها میهمان برنده هفته ششم بودند ، با این پیروزی بر ارزش باز در گروه صدرنشین جای خوبی برای خود پیداکردند و ازاین‌حیث ، حتی از حیث‌تفاضل گل، امتیاز، پیروزی، مساوی و باخت در یک مکان ودر یکخانه قرار گرفت. رقابتی شیرین برای کسب‌عنوان بهترین شهرستانی‌جام ششم .

● اگر در روز پنجم‌داوریها قابل انتقاد بود و در میانه‌ی هفته و در دیدار تاج و ذوب‌آهن ، اغماض داور از خطاها و خشونتها میرفت تا کار دست جام بدهد ، دیروز، هرکجا که داوران قضاوت کردند ، بویژه در شمال و جنوب داوران با قاطعیت سوت زدند و اخطاریها و اخراجیها کسانی بودند که بحق باید جریمه‌ی نافرمانی خود را چنانکه داور تصمیم گرفته بود میدیدند .

ذوب‌آهن‌صفر ـ بانکملی صفر

● جمعه ۲۶ فروردین ۲۵۳۶ شاهنشاهی ـ استادیوم باغ همایون (فوتبال جام پنجم تخت ـ جمشید ـ روز ششم) . ذوب آهن صفر بانک ملی صفر .

داوری متوسط : ارشد برازنده کمک داوران: حسن‌زاده ـ زاهدی تماشاگر حدود۸۰۰۰تن . زمین نیمه چمن ، هوا خوب .

ارزشیابی : ★★★

ملوان ۱ ـ دارائی ۱

جمعه ۲۶ فروردین ، ورزشگاه محمد رضاشاه پهلوی بندر پهلوی (جام پنجم تخت جمشید ـ بازی رفت) ملوان ۱ (قسم سلطانزادی دقیقه ۲۷ ازروی نقطه پنالتی) ـ دارائی ۱ (حسین فداکار دقیقه ۵۷ ازروی‌نقطه‌پنالتی).داوری خوب محمدرضاصالحی، کمک داوران مصطفی ممیز و بهرام رضوی ،هوا ابری ، زمین چمن ، تماشاگر ۷ هزار نفر ، درآمد ۷۳۱۵۰ تومان ، بازیکنان اخطار گرفته مسلم خانی از دارائی و محمود پیشگاه هادیان از ملوان .

ارزشیابی : ★★★

نفت ۰ ـ برق ۱

جمعه ۲۶ فروردین ۲۵۳۶ ، ورزشگاه رضا پهلوی آبادان (پنجمین دوره مسابقه های جام‌تخت جمشید ـ باز یرفت) صنعت نفت صفر ـ برق‌شیراز ۱ (حسین مددی دقیقه ۲۰) ، داوری خوب محمد ریاضی ،کمک داوران حمید خوشخوان‌ودشتگرد، زمین هموار ، هوا توام با باد، تماشاگر ۱۲ هزار نفر ، بازیکن اخطار گرفته الیاس عبداللهی از شیراز (دقیقه ۷۰) ، درآمد ۵۲ هزار تومان .

ارزش بازی : ★★

نیرو ۱ ـ تراکتورسازی صفر

اهواز ـ ورزشگاه ولیعهد ـ جمعه ۲۶فروردین ۲۵۳۶ ، ساعت ۵ بعد از ظهر « جام پنجم تخت‌ـ جمشید ـ دور رفت » ، نیرو ۱ (حمیدسه برادران دقیقه ۱ـ تراکتور سازی تبریز صفر ، داوری‌خوب عباس مقدس زاده ، کمک ها : رضا صاحب جمعی منصور احمدی ، هوا آفتابی ، زمین‌چمن ،تماشاگر ۶ هزار نفر ، درآمد ۳۷۴۸۵۰ ریال، بازیکن‌اخطاری: عیدی نقشینه پور (نیرو) . بازیکن های اخراجی: منوچهر کبیریان (تراکتور سازی) ،حمیدشهبازی (نیرو) .

ارزش بازی ★★★

پاس ۱ ـ شهباز ۰

جمعه ۲۵ فروردین ۲۵۳۶ شاهنشاهی ،ورزشگاه امجدیه (جام پنجم تخت جمشید ـ بازی رفت) پاس ۱ (حسین فرکی دقیقه ۱۷) ـ شهباز صفر ، داوری خوب رضا حیدری ، کمک داوران اطهری‌ومحمود خوشخوان ، تماشاگر حدود ۲۵ هزار نفر ،هوا خوب ، زمین نیمه چمن .

ارزشیابی : ★★★

تاج صفر ـ ماشین‌سازی صفر

جمعه ۲۵ فروردین ۲۵۳۶ شاهنشاهی (جام پنجم تخت جمشید ـ بازی رفت) تاج صفر ـ ماشین سازی صفر ، داوری متوسط محسن زمانی، کمک داوران ابرنیروئی و اطهری ، تماشاگر بیش از۲۰ هزار نفر ، هوا خوب ، زمین نیمه چمن، بازیکنان اخطار گرفته مصطفی مسلمی از تاج (دقیقه۷۴) و عباس اسد زاده از ماشین سازی (دقیقه۸۷)

ارزش بازی : ★★

محمدعلی ۲۷

اردیبهشت به رینگ میرود

در حالیکه این روز ها تنها با « حرف» سر «محمدعلی» قهرمان‌پرسروصدای‌یکدسته سنگین‌وزن جهان شلوغ است و برنامه مبارزه برای او ترتیب داده میشود ، در نیویورکهم اعلام گردید که « محمدعلی » با دریافت ۲٫۷ میلیون دلار (۱۸۹ میلیون ریال ـ هر دلار ۷۰ ریال) برابر یک مشت‌زن ناآشنای اسپانیائی‌بنام «آلفردو اوانگلیستا» از مقام قهرمانی جهان دفاع خواهد کرد .

این مبارزه‌قراراست سه‌شنبه ۲۷ اردیبهشت در « لندوور» مریلند برگزار گردد در یک برنامه مصاحبه مطبوعاتی پیرامون این دیدار سخن گفته شد .

«اوانگلیستا» که شهرتی در جمع‌مشت‌زنان حرفه‌ای‌ندارد، برای‌این مسابقه ۸۵۰۰۰ دلار (۵۹۵۰۰۰۰ریال)دستمزددریافت خواهد کرد ،ضمن اینکه معروفیت بسیاری نیز برایش دست‌وپا می‌گردد .

پیش از این صحبت از آن بود که دو ایتالیائی‌برای دیدار با«محمدعلی»کاندیدا شده‌بودند و کمیته بکس جهانی اعلام داشت ایندو در شمار ۱۰ بکسور برگزیده‌جهان‌قرارندارند و نبایستی با « محمدعلی» دیدار کنند،زیرا «محمدعلی»باشرایطی که بخاطر مسئله کنارگیری یا باقی ماندنش پیدا کرده است . بایستی حتما برای دفاع از عنوانش به رینگ برود و اینها نیز چون‌دررديف مدعیان‌نیستند نمیتوانند به پیکار قهرمان‌جهان بروند !

کره جنوبی کنار کشید !

فدراسیون وزنه برداری‌کره جنوبی ، اعلام داشت حق میزبانی مسابقات وزنه‌برداری قهرمانی سال ۱۹۷۸ جهان را به هرکشوری که برای این کار تمایل داشته باشد ،واگذار می‌کند !

کره جنوبی که در جریان بازیهای المپیک مونرآل به عنوان برگزار کننده مسابقات مزبور انتخاب گردید ، خبر داد قادر به انجام این‌دیدارها نیست و دلیلش نیز اینستکه وسایل و شرایط لازم را در زمان معلوم نمیتواند میهانماید.

کره‌ایها این مسئله را به فدراسیون‌بین‌المللی‌وزنه‌برداری نیز که در بوداپست پایتخت مجارستان قرار دارد ، اطلاع داده‌اند و بهرحال باین‌ترتیب میهمانان دیدار های جهانی سال ۱۹۷۸ با کنار کشیدن کره‌ایها ، فعلا میزبانی‌ندارند!

شطرنج

شریف ۵٫۳ هرندی ۵٫۱

جدالهای مهرشاد شریف و خسرو هرندی دو استاد بزرگ بین‌المللی شطرنج ایران‌سرانجام دیشب با پیروزی نهائی برای شریف به نقطه آخر خودرسید که این پیروزی این شانس را بهبازیگر فاتح میدهد تابعنوان نماینده ایران در تورنمنت بین‌المللی ناتانیا اسرائیل‌شرکت نماید .

حساب پیکار های شریف و هرندی پس ازسه مسابقه ۱ـ۲ بسود شریف بود که بازی چهارم مساوی به‌آخر رسید و نتیجه ۵٫۱ـ۵٫۲ شد و پس‌از این، شریف باپیروزی‌درمصاف پنجم مقابل‌هرندی برتری‌اش را به ۵٫۱ـ۵٫۳ رساند که‌درعین باقی بودن یک پیکار دیگر ، پیروزی‌اش را مسلم کرد.ایندو حریف قرار بود در شش دور مصاف کنند که با این شکل امتیازات نیازی به دیدار ششم باقی نمی‌ماند .

مسابقات بین‌المللی شطرنج ناتانیا طول‌نیمه‌دوم اردیبهشت‌در اسرائیل برگزار میگردد و فدراسیون شطرنج کشوربرگزار کننده ازایران دعوت‌کرده‌بوده یکی از استادان خود را برای این‌دیدارها بفرستد.

بوکس

مشت زنان ۵ شنبه آمدند

در حالیکه قرار بود ، تیم ملی مشتزنی ایران روز شنبه یا یکشنبه به تهران باز گردد، بخاطر مبارزات‌سیاسی خود، روز پنجشنبه گذشته قدم به تهران نهاد .

تیم ملی مشتزنی ما که در دومین دوره مسابقه های‌جام « آر . سی . دی » شرکت کرده بود ، با وجود کسب ٤ مقام اول و دو مقام دوم، بدون مدال به تهران بازگشت، چرا که امسال پاکستانی‌ها قادر به تهیه مدال نشده‌بودند و از اینرو در شب فینال نه از « جام » خبری بود ، و نه از مدالها ، که بگردن فاتحین سکو های برتر آویخته شود .

طبق تصمیم متخذه ، سال آینده ایران میزبان سومین دوره مسابقه های مشتزنی جام« آر . سی . دی » خواهد بود .

بسکتبال جام والاحضرت ولیعهد

راه آهن مشهد ـ تاج شیراز: دوشگفت آفرین میدانها

سه دیدار برگزاری در چهار چوب مسابقات بسکتبال جام والاحضرت ولایتعهد ، درحالی ۵شنبه به پایان برده‌شد که مشهد و شیراز شاهد دو شگفتی دلپذیر بودند .

در مشهد، که پاس تهران برای مصاف راه آهن این‌شهر به آنجا رفته بود :کار باپیروزی تیم میزبان به آخر برده شد و راه آهنی‌ها با نمایشی استوار و برتری چشم گیرحریف‌پایتخت نشین را مقهور کردند .

وقت اول با پیشی ۳۰ـ۴۷ راه آهن به پایان برده شد و هنگامیکه سوت آخر بازی‌طنین گرفت راه آهن۷۳ـ۱۰۵ فاتح میدان بود .

در شیراز : پرسپولیس‌گرگان نایب قهرمان سال پیش طعم شکست را چشید .

تاج شیراز باسیمای میزبانی پرتلاش وسربلندبا سه امتیاز اختلاف حریف شمالی را مغلوب خود کرده ضمن اینکه گوئی پرسپولیسی ها رادشواریهائی رنج میدهد که در این اواخر چهره‌ای نزول کرده داشته‌اند وهفته پیش هم با کمک اعتراض از باخت مقابل سنندج گریختند.

وقت اول بازی ۳۲ـ۴۸ بسود پرسپولیس بود ولی آخر کار پیروزی ۸۷ـ۹۰ مال تاج شیراز شد .

در سنندج که راه آهن تهران با تاج این شهر مصاف داشت پیروزی از آن راه آهنی‌ها شد وقت اول ۲۹ـ۳۲ با برتری تهران همراه بود وپا سوت‌پایان ۴۶ـ۶۰ پیروزی از آن راه آهن بود .

سازمان انرژی اتمی ایران

اگر به تجربه ، تخصص و تحصیلات خود در رشته حسابداری اطمینان دارید با حقوق‌ومزایای‌خوب استخدام و از امکانات سازمان‌انرژی اتمی ایران استفاده کنید

تحصیلات و تخصص مورد نیاز :

۱ـ لیسانسیه حسابداری (یارشته‌های مشابه) با داشتن حداقل دو سال سابقه کار موثر در زمینه مربوطه .

۲ـ فوق‌دیپلم حسابداری‌با داشتن‌حداقل ۳سال سابقه کارموثردر زمینه‌مربوطه.

۳ـ دیپلم‌بازرگانی ـ ریاضی‌ـطبیعی باداشتن حداقل ٤سال سابقه‌کار موثر در حسابداری

شرایط استخدام :

۱ـ تابعیت دولت شاهنشاهی‌ایران.

۲ـ داشتن برگ‌پایان خدمت‌یامعافیت دائم .

۳ـ عدم سوء پیشینه .

٤ـ عدم تعهد خدمت در دستگاه‌های دولتی و وابسته به دولت .

داوطلبان واجد شرایط میتوانند از تاریخ انتشار این آگهی تا پایان روز یکشنبه ۲٤ر۲۵۳۶همه روزه(باستثنای روزهای پنجشنبه و جمعه) از ساعت ۹ صبح الی ٤ بعدازظهربا در دست‌داشتن شناسنامه عکس‌دار و دو قطعه‌از آخرین عکس خود به امور کارکنان سازمان انرژی اتمی ایران واقع در خیابان کریمخان‌زند ـ خیابان زاهد ـ شماره ۷۹ مراجعه نمایند .

تاریخ انجام آزمایش هنگام مراجعه باطلاع خواهد رسید .

تکرار یک حماسه در تهران

قهرمان شنا، جان پسر ۵ ساله را نجات داد

قهرمانی که در یخبندان زمستان سخت سال گذشته ، دریک جدال حماسی باقشر ضخیم یخ در دریاچه مصنوعی پارک خزانه دانش‌آموزی را از مرگ نجات داده بود ، صبح دیروز (جمعه) باردیگر حماسه آفرید و کودکی راکه برابر چشمان وحشت‌زده مادرش ، میرفت‌تادرعمق آبهای «چشمه‌علی» برای همیشه خاموش شود،ازمرگ‌نجات‌داد.

او سال گذشته نیز از میان قشر ضخیم یخ‌دردریاچه‌مصنوعی‌خزانه، دریک جدال طاقت‌فرسا بامرگ،جان دانش‌آموزی را نجات داده‌بود

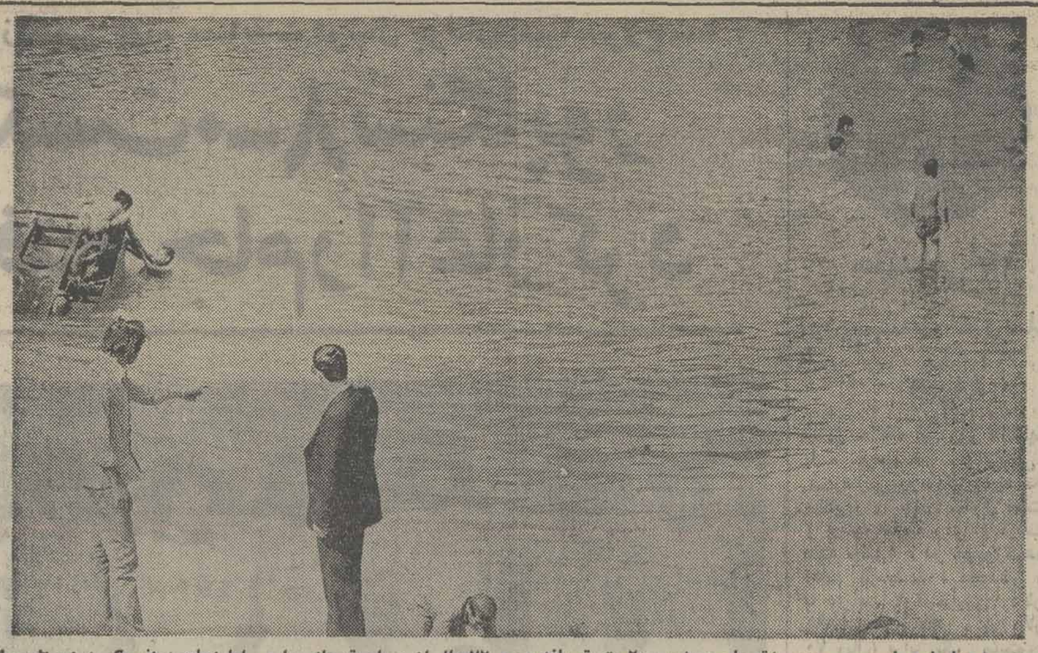

« صفرعلی سلیمی » مدتهاقهرمان ۱۰۰ و ۲۰۰ متر قورباغه بود و ۷۲مدال از دوران قهرمانی دارد . اما نجات دونفر یکی درزمستان سال گذشته و یکی دربهار امسال، به‌عقیده‌خودش ، افتخاراتی است که هرگز فراموش نمی‌کند . او در این عکس‌محل حادثه را به «محمدرویژگان» خبرنگار مانشان می‌دهد .

این قهرمان « صفرعلی‌سلیمی» نام دارد. او بعنوان نجات غریق دریارک خزانه تهران دراستخدام سازمان پارک های شهرداری پایتخت است و وظیفه‌اش اینست که‌درصورت وقوع‌حادثه‌ای دردریاچه مصنوعی پارک ، تن را به آب بزند و جان‌آنهایی را که در خطر غرق‌شدن قرارگرفته‌اند ، نجات دهد. اما اینبار دست‌تقدیر پایک حادثه « صفرعلی سلیمی » را به کنار « چشمه‌علی » در شهرری کشاند ، تا کودکی که از کنار مادرش جدا شده بود و در آب « چشمه‌علی » افتاده بود ، بدست او از آب خارج شود و به زندگی بازگردد .

« صفرعلی سلیمی » اهل شهرری است. او بامداد دیروزبه قصد محل کار از خانه‌اش در در شهرری خارج شد تا به پارک خزانه برودو وظیفه‌اش‌رادر کنار دریاچه مصنوعی پارک‌انجام دهد. اما او که زمانی قهرمان‌شنا و عضو تیم ملی شنای کشور ما بوده ، عاشق آب و استخر و دریاست. خودش‌می‌گوید : دیروز صبح وقتی از خانه‌ام خارج شدم کششی عجیب برای تماشای‌چشمه علی درخود احساس کردم . راهم را کج کردم و بطرف چشمه رفتم چند زن جابجا،کنار چشمه‌مشغول شستشوی ظرف و لباس بودند و کودکان‌در حاشیه چشمه‌بازی می کردند . من هروقت کودکان رادر کنار آب می‌بینم ، دلم شور می زند که نکند اتفاقی بیافتد .

به آرامش و سکون آب نگاه می کردم که ناگهان فریاد یکزن، از زنهایی که کنار چشمه نشسته بودند و چیزی می شستند ، بلند شد. این فریادزنگ خطریک‌حادثه برای من بود، بی آنکه بدانم چه شده ، کتم را از تنم خارج کردم و بطرف چشمه دویدم . زن فریاد میزد : پسرم ، پسرم ، و کودکانی که دور چشمه بازی می کردند ، با انگشت‌سوی دیگر چشمه را نشان دادند . من می‌دویدم‌ویکایک لباسم را ازتنم خارج می‌کردم به چشمه که رسیدم حبابهایی که معمولا براثر تنفس یک انسان زیر آب ، در سطح آب‌ایجاد می شود توجه‌ام را جلب کرد. آن زن و زنهای دیگر دور چشمه جمع شده بودند و هریک فریادی می‌کشید. دراین حالت درون‌آب شیرجه‌زدم و خودم را شنا کنان به محلی‌که حباب‌ها‌را روی سطح‌آب‌دیده‌بودم رساندم. درآن محل بزیر آب‌غوطه خوردم و چشمانم‌رابازنگاه‌داشتم. دیدم کودکی بالباس زیرآب‌دست‌و پا می‌زند . خودم را به او رساندم و چنگ برلباسش‌انداختم . کودک که زیرآب تکیه گاهی پیدا کرده بود سعی داشت دست‌ها را دور گردنم بیاویزد . اما من اورا از خود دورنگاه‌داشتم و ازآب‌بیرون کشیدم . زنها و بچه‌ها دورم جمع شده بودند . کودک را کنارچشمه گذاشتم . دیگر رمقی نداشت . درحالیکه زنها را که شیون می کشیدند و مادر کودک راکه‌بیش‌از همه بی‌تابی میکرد به کنار می‌زدم شروع کردم‌به‌دادن‌تنفس مصنوعی و پس از چند دقیقه کودک بایک نفس بلند ، به زندگی بازگشت .

خبرنگار ما می‌نویسد: کودکی که « صفرعلی سلیمی » از مرگ نجات داد ۵ ساله است و «علی حاجی‌محمد » نام دارد . «ربابه» مادر « علی»در کنار چشمه‌مشغول شستن ظرف بود که « علی» از کنارش جدا شدوبطرف چشمه‌رفت تا بادیگر بچه‌ها بازی کند، اما سنگ وخاک زیر پایش ریزش‌کرد و«علی» حتی پیش از آنکه بتواند فریاد استمداد برآورد، به داخل چشمه سقوط کرد. و تقدیرچنین خواست که قهرمان آنجا باشد و جان کودک را درعمق ۳ـ۴ متری «چشمه ـ علی » نجات‌دهد .

به اتهام قاچاق

یک‌سریلانکائی‌در‌تهران دستگیر شد

یک سریلانکایی ،درفرودگاه تهران به اتهام قاچاق لباس و ساعت دستگیر شد .

ساعت ده صبح‌روزپنجشنبه (پریروز) ماموران گمرک فرودگاه مهرآباد، متوجه‌شدند مردی که با هواپیمای پان‌امریکن ، وارد تهران شده، درحالیکه چمدانی در دست دارد، قصد عبور از کانال سبز فرودگاه راداشت. ماموران به او مشکوک‌شدند و برای تحقیق وی‌رابه‌پاسگاه بردند . او خود را «محمد شبلی شیدین» تبعه سریلانکا معرفی کرد. در بازرسی از چمدان و کیف دستی «محمد شبلی» ۳۹ توپ بلوز و ۳۸۲ ساعت کامپیوتری ۵ هزار باطری ساعت کشف شد که حقوق گمرکی آنها حدود پانصد هزار ریال برآورد‌شده است. ماموران «محمد شبلی» را دستگیر کردند و به‌دادسرا فرستادند .

مادرودوفرزندش خفه‌شدند

بعد از ظهر روز پنجشنبه (پریروز) تهران‌شاهدیک‌حادثه دردناک بود . یک مادرجوان در کنار دو فرزندش ـ هرسه نفر ـ در حمام خفه شدند .

حادثه در یکی از خانه‌های خیابان «اشرف پهلوی» اتفاق افتاد وطی‌آن«زهراگودرزوند چگینی» ۲۰ ساله که باتفاق دو فرزند ۲ و ۴ ساله‌اش به نام‌های مژگان و بابک برای استحمام به حمام خانه رفته بودند ، براثر کمبوداکسیژن در حمام جان سپردند .

آب حمام خانه با گاز گرم می‌شدو ظاهرامادرو فرزندانش که در حمام را از داخل بسته بودند ، به علت سرایت تدریجی گاز به داخل محوطه حمام که‌باز بین رفتن‌اکسیژن انجامید ، کشته شدند .

حادثه توسط یکی از همسایگان که از غیبت‌طولانی مادر و بچه‌ها در حمام نگران شده بود ، به کلانتری ۱۹ تهران اطلاع داده‌شد و سپس از طریق کلانتری به دادسرا و پزشکی قانونی گزارش شد . در خانه‌تاپایان تحقیق‌وروشن شدن علت اصلی مرگ ، لاک و مهر شده است زیرابا مرگ مادر و فرزندانش دیگر کسی در خانه نیست.پدراین‌خانواده چند ماه قبل در یک حادثه رانندگی کشته شده بود .

فوت شدگان

خبرنگاران حوادث ازکوشه‌و کنار شهر واز بیمارستان‌های تهران اسامی فوت شدگان و قربانیان حوادث مختلف‌تهران‌را در اینجا برای شما گرد آورده‌اند:

- تقی گلستانه « ۲۲ساله» تصادف .
- جواد ناصری « ۲ ساله» سقوط .
- جواد روغنی « ۱۰ساله» تصادف .
- مرد ناشناس تصادف .
- محمد یوسفی « ۴ساله» خفگی درآب .
- گل محمدگل « ۵۰ساله» نامعلوم .
- ایرج الیاسیان«۲۵ساله» سوختگی
- عباس وصیانی تصادف.
- مرد ناشناس « ۴۵ساله» تصادف .

قتل در محله‌عربهای تهران

در یک نزاع دسته‌جمعی که نیمه‌شب پریشب (پنجشنبه) در تهران رخ داد ، یک‌نفربضرب چاقو کشته شد .

۴ جوان که برسر اختلافات قبلی در محله عربها در تهران بمجان هم افتاده بودند ، یکی از منازعین را کشتند. مقتول حسن نام دارد که پس‌ازانتقال به بیمارستان سینا درگذشت.

دو تن از منازعین بنام های بیوک هاشمی و رضارستگار بوسیله ماموران کلانتری ۹ تهران دستگیر شدند و نفر سوم که «حسن خالدار» نام دارد متواری شد . دستگیر شدگان او رابه قتل‌متهم‌کردند. با کوشش ماموران بعد از ظهر دیروز، حسن نیز به دام افتاد. حسن لال است و در بازجویی ماموران با اشاره دست و سر ، پاسخ میدهد .

جسد مقتول بپزشکی‌قانونی تهران منتقل شد وتحقیق‌برای روشن شدن علت نزاع ادامه دارد .

پس از ۴ ماه ، راز یک قتل فاش شد

کرج ـ خبرنگار اطلاعات : جسد مرد مجهول‌الهویه‌ای از داخل چاه یک ساختمان نیمه تمام‌واقع‌درخیابان «بهار» کرج بدست آمد .

صبح دیروز کارگری که در این ساختمان کار میکند به ماموران انتظامی کرج اطلاع داد که از داخل چاه‌ساختمان که ده متر عمق دارد بوی زننده‌ای بمشام میرسد .

ماموران از داخل‌چاه جسد مرد ۳۰ ساله‌ای را بیرون آوردند . دکتر گردیز پس از معاینه جسد اعلام کرد که وی ابتداء با طناب خفه شده و سپس جنازه‌اش بداخل چاه سرنگون شده است .

همچنین در قسمت پشت این مرد جای دو ضربه چاقو نیز دیده شد . مقتول ۳ الی۴ماه قبل‌کشته شده است . ظاهرا جسد متعلق به یک کارگرافغان است و گفته میشود کممکن است او توسط دوستان هموطن خود بقتل رسیده‌باشد هم‌اکنون تحقیقات دراین‌زمینه ادامه دارد .

انفجار کپسول گاز به ۸ خانه صدمه زد

براثر انفجار یک کپسول‌گاز در خیابان دامپزشکی‌تهران به ۸ خانه آسیب رسید .

ساعت ۸ بعد از ظهر روز ۵شنبه (پریروز) در خانه‌ای واقع در خیابان دامپزشکی ـ ۱۲ متری فرح ، کوچه‌آریامهر منزل مرتضی جاوید ، یک کپسول گاز منفجر شد . علت انفجار ، نشت گاز ازکپسول گزارش شده است . در این حادثه که خوشبختانه‌خسارت جانی نداشت ، به ۸ خانه‌در مجاورت خانه مرتضی‌جاوید صدماتی وارد شد وخساراتی ببار آمد .

مرگ دوچرخه‌سوار

کامیون ۸۶۶۷۸ تهران ـ ط بهرانندگی «سلیمان بالازاده» در خیابان آرامگاه دوچرخه‌سواری بنام «مرتضی عبدی» را که ۲۹ سال داشت، زیر گرفت وکشت.

رانندهتو سط ماموران‌کلانتری ۱۷ تهران بازداشت شد.

مرگ موتورسوار

اوبل ۵۹۱۳۳ تهران ـ الفبا کامیون شماره ۶۵۵۲۸ در خیابان آیژنهاور بشدت باهم برخورد کردند. دراین‌حادثه موتوسیکلت سواری بنام «مرتضی میرزاده» که لای‌دو اتومبیل مانده بودکشته‌شد

صاحب عکس فوق نورمحمد قربانپور ۱۵ ساله فرزند مراد ساکن گنبد کاوس در حدود ۴ ماه است که از وی خبری نیست خواهشمندیم هرکس از نامبرده خبری‌دارد به آدرس‌ـ گنبد کاوس ـ خیابان مختوم‌ـ مغازه حاجی اشمک جلالی تلفن ۴۶۶۳ اطلاع داده و خانواده‌ای رااز نگرانی‌نجات دهد .

آ_۱۱۷۱

حوادث در شهرستانها

دانش آموز ۱۶ ساله در آمل ناپدید شد

پلیس شهر های شمال، برای یافتن دانش آموز مازندرانی تلاش میکند .

بیژن دهقان

بیشه‌کلا ـ خبرنگاراطلاعات : ماموران انتظامی شهرهای شمال تلاش گسترده‌ای را برای یافتن دانش‌آموز ۱۶ ساله‌ای که درآمل ناپدید شده است آغاز کرده‌اند .

این دانش‌آموز که « بیژن دهقان » نام دارد بعد ازتعطیلات نوروزی برای تحصیل از بیشه‌کلا به شهر « آمل» رفت و ازتاریخ چهاردهم فروردینماه جاری تاکنون ناپدید شده است واز وی خبری دردست نیست .

روزنامه اطلاعات: از کسانیکه از دانش‌آموز مذکور اطلاعی در دست دارند مراتب را به مرکز انتظامی و یابه‌آدرس:محمودآباد، منزل آقای عزت‌الله حق‌پناه‌اطلاع دهند .

مشهد ـ انفجارترانسفورماتور درمشهد کارمند برق منطقه‌ای این شهر را بکشتن داد .

حسین خدادادزاده کارمند دایره اتفاقات برق مشهدکه‌مشغول تعویض ترانسفورماتور قریه «مجیدآباد » واقع درشرق مشهد بود، ناگهان‌ترانسفورماتورباصدای مهیبی منفجر شد و موجب مرگ این کارمند گردید .

★★★

سبزوار ـ موتوسیکلت سواری هنگام عبور از یکی از خیابان‌های سبزوار با اتومبیل جیپ ۸۷۳۶۴ برانندگی مهدی میلانی‌تصادف‌کرد و کشته شد. هویت مقتول هنوز معلوم نشده است .

حسین خدادادزاده

درفارس اتفاق افتاد :

۵ حادثه با ۶ کشته!

شیراز ـ طی ۵ حادثه مختلف در شیراز و حومه ۶ نفر کشته شدند .

شورلت ۶۶۱۸۴ـ شیراز به رانندگی « ژوزف دانستور» ایرلندی در خیابان « گلستان» شیراز مونور سوار ناشناسی را زیر گرفت و کشت .

اتومبیلی نیز در جاده بوشهر باعابری بنام مرتضی‌عابدیان برخورد کرد وباعث مرگ وی شد .

در نزدیکی پایگاه هوائی شیراز دوجوان باسامی محمد قبادی و علی زارع هنگام تخلیه یک فاضلاب دچارگاز گرفتگی شده و جان سپردند .

دختر بچه‌ای بنام مملکت آزادی هنگام کشیدن آب ازیک چاه در روستای زنگنه «فساء» داخل چاه افتاد و خفه شد.

وانت بار ۶۵۹۱۳ ـ شیراز در ۲۰ کیلومتری اردکان فارس واژگون شد و میرزا مراد ایران پور سرنشین ۶۰ ساله آن جان سپرد .

در این حادثه کاکاخان ، لطف‌اله سیاری ، حاج عزیز جباری ، حسن زارع و امید علی چوپانی مجروح شدند .

نصرالله حمزه راننده وانت دستگیر شد .

پلیس راه‌میگوید:

خوردن و نوشیدن وگپ زدن و شوخی کردن چیز های خوبی هستند ، ولی در پشت فرمان نیمه‌کاره میمانند .

اطلاعیه مورخ ۳۶ر۱ر۲۵ پلیس راه ژاندارمری کشور شاهنشاهی درمورد دستگیری مامور قلابی

به‌آگاهی عموم میرساند : در تاریخ ۳۶ر۱ر۳ افسر گشت پلیس راه رضائیه مشاهده مینماید که شخصی با لباس درجه داری پلیس راه مشغول کنترل وسائط نقلیه و اعمال قانون میباشد کمپس‌از تحقیق خود را حسن محسنی نژاد معرفی و معلوم گردیده که نامبرده مامور پلیس راه نبوده و فقط بمنظور سوء استفاده ملبس به اونیفورم ماموران پلیس راه گردیده است که برابر مقررات نسبت به تعقیب وی اقدام‌میگردد نظر باینکه این قبیل افرادسودجو و بی‌اطلاع از قانون ممکن است در کسوت ماموران پلیس راه با فریفتن مردم از موقعیت خود سوء استفاده نمایند لذا در پیرو اطلاعیه های قبلی یادآور میگردد که ماموران پلیس راه در راهها بصورت انفرادی اعمال قانون نکرده بلکه بصورت تیمی مرکب از یکنفر افسر و یکیا دونفر درجه‌دارو باتجهیزات و علائم مخصوص پلیس راه انجام وظیفه مینمایند بنابراین بمنظور جلوگیری از هرگونه سوء استفاده اشخاص متقلب تقاضادارد هرنوع وضع مشکوکی مشاهده نمائید مراتب را باولین تیم گشتی یا پاسگاه های پلیس راه و یا پاسگاه های ژاندارمری اطلاع دهند .

پلیس راه ژاندارمری کشورشاهنشاهی

آ_۱۱۷۰۱

مجله دنیای ورزش روزهای شنبه منتشر میشود

سرراه‌خبرنگاران‌حوادث

راهی برای بیرون کردن مستاجر !

★ سرراه محمد ویژگان

صاحب خانه‌ای که موفق نشده بود، مستاجرش را بیرون کند، از غیبت وی که بمسافرت کوتاهی رفته‌بود، استفاده کرد وجلو اتاقش را «گل» گرفت. مستاجر که «احمد» نام دارد ، پریشب خسته‌از سفر بازگشت وبخانه رفت. در حیاطرا گشود ودرتاریکی جلو دراطاق رسید، اما هرچه بدنبال در جستجو کرد، در را نیافت !

او وقتی چراغ حیاط را روشن کرد متوجه‌ماجرا شد وموضوع را به ماموران دادگاه بخش اطلاع داد.

نزاع برسر سگ!

★ سرراه علی هنرور

شکستن پای سگ دو خانواده را بجان یکدیگرانداخت.

حادثه در خزانه فرح‌آباد رخ‌داد. مجید ۱۴ ساله سوییچ اتومبیل پدرش‌را برداشت وبقصد اتومبیل‌سواری پشت فرمان نشست. او بعلت عدم آشنائی به رانندگی‌چند متر جلوتر بایک سگ تصادف کرد ویک پای سگ را شکست. صاحب سگ که همسایه آنها است با دیدن این صحنه مجیدرا ازاتومبیل پیاده کرد وبامشت ولگدبجانش افتاد! خانواده مجید نیز به‌پشتیبانی او آمدند و درنتیجه دوخانواده به‌نزاع پرداختند. دراین نزاع چندنفرمجروح شدند! ماموران پاسگاه کلانتری ۱۶ تهران هفت نفر از افراد دو خانواده را باتهام نزاع دسته‌جمعی به پاسگاه بردند .

بالابر ساختمانی تامین ماشین تلفن ۹۲۲۹۹۴

مؤسسه سیار سپیده

سرسام آور قیمتهارا می‌شکند

رادیو ضبط آیوا همه مدل ، تلویزیون سیاه‌و سفید مارک دلخواه و لباسشوئی کندی ،فیلکو، هوور ، کرووود وآردل با ۱۰٪ تخفیف تلویزیون رنگی با ۷٪ تخفیف لباسشوئی آاگ مدل بالا ۳۶۰۰ تومان مدل اف ۲۵۵۰ تومان

تحویل در منزل تلفن ۳۰۵۴۲۶

آگهیهای رسمی شرکتها: تاسیس شرکتهای جدیدالتاسیس ـ تغییرات اساسنامه شرکتها افزایش سرمایه ـ تصمیمات جدید ـ انحلال

آگهی تاسیس شرکت سهامی خاص ماندانس

خلاصه‌اظهارنامه و اساسنامه شرکت سهامی خاص‌ماندانس که در تاریخ ۳۵ر۱۲ر۲۱ تحت شماره ۲۷۹۵۶ در این اداره بثبت رسیده و درتاریخ ۳۵ر۱۲ر۲۸ از لحاظ امضاء ذیل ثبت تکمیل گردیده برای اطلاع عموم در روزنامه رسمی و روزنامه کثیرالانتشار اطلاعات آگهی میشود:

۱ـ موضوع شرکت : خرید وفروش و واردات وصادرات انواع کالاهائی که قانونی مجاز میباشد .

۲ـ مدت شرکت : ۳۵ر۱۲ر۲۱ بمدت نامحدود .

۳ـ مرکز اصلی شرکت : تهران خیابان فرانسه ـ نبش‌رازی ساختمان ۲۶ طبقه چهارم دفتر ۴۰۴

۴ـ سرمایه شرکت :مبلغ پنج میلیون ریال منقسم‌به‌دویست سهم ده هزار و پانصد ریالی بی‌نام میباشد که ۳۵ درصد آن بموجب گواهی شماره ۹۶۶ بانک بازرگانی ایران شعبه‌چهارراه شاه به حسابجاری شماره ۲۰۸۸ واریز گردیده‌و بقیه درتعهد صاحبان سهام میباشد .

۵ـ اولین مدیران و دارندگان حق امضاء :آقای علی‌توکلیان عضو و رئیس هیئت‌مدیره ـ آقای محمد توکلیان عضو و نایب رئیس هیات مدیره ـ آقای حسین آل‌نوری مدیر عامل و عضو هیئت مدیره ـ آقایان علینقی سید خاموشی و محمدآل نوری اعضاء علی‌البدل هیات مدیره میباشد امضاء کلیه اوراق بهادارو اسناد مالی و تعهدآور شرکت بامدیر عامل و هریک از آقایان علی توکلیان و محمد توکلیان بانضمام مهر شرکت معتبر میباشد.

۶ـ اختیارات مدیر عامل : آقای حسین آل‌نوری مدیر عامل مجری مصوبات هیئت مدیره میباشد .

۷ـ بازرس اصلی وعلی‌البدل : آقای شهرام شهمیری بازرس اصلی ـ دکتر سیروس امیر شاهی بازرس علی‌البدل میباشد.

مدیر کل اداره ثبت شرکتها و مالکیت صنعتی ـ یحیی مدنی

م‌الف ۱۵۷۱

آـ۱۱۷۴۱

آگهی تاسیس شرکت ام.ام.جی.پی. سهامی خاص

خلاصه اظهارنامه و اساسنامه‌شرکت ام.ام.جی.پی سهامی خاص که در تاریخ ۳۵ر۱۲ر۲۸ تحت شماره ۲۸۰۱۶ در این اداره‌به ثبت‌رسیده ودر تاریخ ۳۵ر۱۲ر۲۸ از لحاظ امضاء ذیل ثبت تکمیل گردیده برای اطلاع عموم در روزنامه رسمی و روزنامه کثیرالانتشار اطلاعات آگهی میشود.

۱ـ موضوع شرکت : انجام هرگونه معاملات مجاز بازرگانی و تولیدی و واردات وصادرات وعمران و آبادی و ساختمان و عملیات مشابه‌آن .

۲ـ مدت شرکت : ۳۵ر۱۲ر۱۲ بمدت نامحدود .

۳ـ مرکز اصلی شرکت : تهران خیابان تخت جمشید خیابان کیوان شماره ۱ر۷۷

۴ـ سرمایه شرکت: مبلغ سه میلیون ریال منقسم به سیصد سهم ده هزار ریالی بی‌نام میباشد که ۳۵درصد آن بموجب گواهی شماره ۱۱۷۲ بانک تجارت خارجی ایران شعبه بلوار بحسابجاری شماره ۲۵۵۲۰ واریز گردیده و بقیه در تعهد صاحبان سهام میباشد .

۵ـ اولین مدیران و دارندگان حق امضاء : آقای حسین میرداماد بسمت رئیس هیات مدیره ـ منوچهر میرداماد عضو هیات مدیره و اکبر جهانگیریان نایب رئیس هیات مدیره و علی‌اصغر پروینی برای مدت دوسال بسمت مدیر عامل انتخاب شدند حق امضاء کلیه اوراق و اسناد بهادار وچکها وسفته‌ها و بروات و قراردادهای تعهدآور بادونفر از چهار نفر اعضاء هیات مدیره متفقا بامهر شرکت اوراق عادی و مراسلات را هریک از اعضاء هیات مدیره بتنهائی امضاء میکنند .

۶ـ اختیارات مدیر عامل : آقای علی اصغر پروینی مدیر عامل و ایشان مجری مصوبات هیات مدیره میباشد .

۷ـ بازرس اصلی و علی‌البدل : آقای نصرت‌اله افتخاری بازرس اصلی آقای محسن حاتمی بازرس علی‌البدل شرکت برای مدت یکسال میباشد .

مدیر کل ثبت شرکتها و مالکیت صنعتی ـ یحیی مدنی

م‌الف ۱۴۵۷

آـ۱۱۶۴۳

آگهی شرکت آ.اچ.اس .ایران (سهامی خاص) ثبت شده بشماره ۲۱۴۳۲

برابر صورتجلسه مجمع عمومی عادی سالیانه شرکت آ . اچ . اس . ایران (سهامی خاص) مورخ ۳۵ر۱ر۶ ترازنامه و حساب سود و زیان شرکت مربوط بسال مالی منتهی به‌آخر نوامبر ۱۹۷۶ تصویب گردید و آقایان فریبرز طاهری و هدایت‌اله مدبری مقدم برای مدت یکسال بترتیب بعنوان بازرسان اصلی و علی‌البدل شرکت انتخاب شدندضمنا روزنامه اطلاعات جهت درج آگهی های شرکت تعیین گردید .

م‌الف ۱۴۵۶

مدیر کل اداره ثبت شرکتها و مالکیت صنعتی ـ یحیی مدنی

آـ۱۱۶۴۴

آگهی تغییر محل شرکت سهامی خاص مرغ‌مادر ثبت شده بشماره ۲۳۹۵۴

طبق صورتجلسه مورخ ۳۵ر۱۲ر۲۲ هیئت مدیره شرکت سهامی خاص مرغ مادر محل شرکت نامبرده خیابان کندی شماره ۵ تعیین گردیده است .

م‌الف ۱۴۵۵

مدیر کل ثبت شرکتها ومالکیت صنعتی ـ یحیی مدنی

آـ۱۱۶۴۵

آگهی شرکت فستوپنوماتیک (سهامی خاص) ثبت شده بشماره ۲۰۹۸۴

برابر صورت جلسات مجامع عمومی عادی سالیانه و فوق‌العاده وهیئت مدیره شرکت فستوپنوماتیک (سهامی خاص) مورخ ۳۵ر۱۲ر۱۵ تغییرات زیر در شرکت صورت گرفت :

۱ـ ترازنامه و حساب سود و زیان شرکت مربوط بسال مالی منتهی به‌آخردسامبر ۱۹۷۶ تصویب گردید .

۲ـ آقایان کورت تئودور اشتول‌وویلفریدکارل اشتول باکلیه اختیارات مندرج در اساسنامه شرکت برای مدت دوسال بسمت اعضاء هیئت مدیره شرکت انتخاب شدند که آقای کورت تئودور اشتول رئیس هیئت مدیره و آقای ویلفریدکارل اشتول نایب رئیس هیئت مدیره شرکت می‌باشند.

۳ـ آقای کاوه عابدیان تا تاریخ ۱۰ فروردین ۲۵۳۷ بسمت مدیرعامل شرکت انتخاب گردید.

۴ـ مدیر عامل اداره و سرپرستی کلی امور شرکت رابعهده داشته وحدود اختیارات ایشان گاهبگاه از طرف هیئت مدیره تعیین خواهد شد .

۵ـ کلیه اسناد و مدارک تعهدآور شرکت از قبیل چکها ـ سفته ها ـ بروات ـ قرارداد ها و غیره باید دارای امضاء تنهای هریک از آقایان کورت تئودوراشتول رئیس هیئت مدیره و ویلفرید ـ کارل اشتول نایب رئیس هیئت مدیره و کاوه عابدیان مدیر عامل شرکت و در حدود اختیارات ایشان باشد .

۶ـ ماده ۲ اساسنامه شرکت بشرح زیر اصلاح گردید :

ماده۲ـ موضوع شرکت عبارتست از: انجام کلیه امور بازرگانی ازجمله واردات و صادرات و خرید و فروش تجهیزات وماشین آلات بخصوص تجهیزات پنوماتیک و قطعات آن ـ انجام برنامه های آموزش سیستم فرمانهای خودکار (هیدرولیک ـ پنوماتیک ـ الکترونیک و الکتریک) و کلیه فعالیت های مربوط به‌این آموزش‌ـ انجام خدمات ودادن کمکهای فنی بسایر صنایع و انجام کلیه امور بازرگانی ، صنعتی ومالی که بطور مستقیم‌یاغیر مستقیم‌بموضوعات فوق مربوط باشد .

۷ـ سرمایه شرکت از مبلغ یک میلیون ریال بمبلغ پنج میلیون ریال افزایش یافت وماده ۴ اساسنامه شرکت بشرح زیر اصلاح گردید :

ماده ۴ـ سرمایه شرکت پنج میلیون ریال است که به پانصدسهم بی‌نام ده هزار ریالی تقسیم میشود. تمام سهام شرکت تعهد گردیده وکلیه بهای آن نقدا پرداخت شده است.»

۸ـ آقایان نامی مشیری وفیروز سلیمی برای مدت یکسال بترتیب بعنوان بازرسان اصلی و علی‌البدل‌شرکت انتخاب شدند.

۹ـ روزنامه اطلاعات جهت درج آگهی های شرکت تعیین گردید.

مراتب ثبت دفتر گردید و در تاریخ ۳۵ر۱ر۸ از لحاظ امضاء ذیل دفاتر تکمیل شده است .

م‌الف ۱۵۷۰

مدیر کل اداره ثبت شرکت ها و مالکیت صنعتی ـ یحیی مدنی

آـ۱۱۷۴۰

مجالس ترحیم

باکمال تاثر درگذشت جناب آقای سناتور احمد بهادری راکه ازرجال‌صدیق کشور و از خاندان اصیل و شریف‌آذربایجان بوده وچند دوره باسمت نمایندگی مردم آذربایجان در مجلس شورای ملی ومجلس سنا باکمال صداقت و شرافتمندی وظائف ملی را انجام می نمودند باستحضار میرساند. مجلس ترحیم فقید سعید روز شنبه ۲۷ فروردین ماه جاری از ساعت ۵ تا۷ عصر در مسجد مجد منعقد خواهد گردید.
رئیس مجلس سنا- جعفر شریف امامی
۲-۲ آ-۱۱۶۲۶

بسمه تعالی
نظر بفوت همسر عزیزم خانم هاشمیه سجادیان صبیه مرحوم آیت‌ا... آقای حاج میرزا یحیی سجادیان وهمشیره جناب آقای دکتر سید محمد سجادی روز یکشنبه ۲۸ فروردین از ساعت ۴ تا۶ بعد از ظهر مجلس ختمی در مسجد سرپولک‌چهارراه سیروس منعقد خواهدشد ومجلس زنانه‌درهمان روزوساعت در خیابان آمل منزل شخصی برقرار میباشد.
الاحقر : سید جعفر بهبهانی
آ-۱۲۱

بانهایت تاثر درگذشت یگانه خواهر عزیزم همسر جناب آقای سید جعفر بهبهانی را باطلاع منسوبین گرامی و دوستان ارجمند میرسانم. مجلس ختم آن عزیز از دست رفته روز یکشنبه۲۸فروردین ازساعت ۴تا۶ بعداز ظهر درمسجدحضرت آیت‌ا... بهبهانی در سرپولک برگزار میگردد.
دکتر سید محمد سجادی
آ-۱۲۴۱

انجمن دوستان فوت همسر دوست عالیقدر وبزرگوار خود جناب آقای حاج سید جعفر بهبهانی (صبیه مرحوم آیت‌ا... حاج سید یحیی سجادی) را بحضور محترم ایشان وفرزندان وخاندان جلیل بهبهانی و خانواده‌های وابسته تسلیت عرض نمودهو ازخداوند متعال صبرجمیل برای‌معظمله و سایر بازماندگان مسئلت دارند ضمنا مجلس ترحیم فقیده سعیده در روز یکشنبه ۲۸ر۱ر۲۵۳۶ از ساعت ۴ تا۶ بعد از ظهر در مسجد آیت‌ا... بهبهانی واقع‌درسرپولک منعقداست.
از طرف انجمن - عبداله جعفری
آ-۱۲۴۱

باکمال تاثر و تاسف فوت نابهنگام بانو هاشمه بهبهانی والده مکرمه همسر همکار عزیزمان آقای دکتر سید مهدی سادات افجه‌ای عضو هیئت عامل سازمان منطقه‌ای بهداری و بهزیستی استان خراسان را باطلاع دوستان و همکاران میرسانیم . مجلس ختم آن مرحومه از ساعت ۴ تا ۶ بعد از ظهر روز یکشنبه ۲۸ فروردین ماه در مسجد مرحوم آیت‌اله بهبهانی واقع در خیابان بوذرجمهری سرپولک برگزار خواهد شد .
دکتر بریمانی - دکتربهنیا - دکترتجلی - دکترجبه‌داری - دکتر حبیبی - دکتر توسلی - دکتر خلیل زاده - دکتر خاقانی - دکتر دیلمقانیان - دکتر رضازاده - دکتر زند- دکتر سبحانی - دکتر شیروخورشیدی - دکتر کریمی - دکتر مبصر - دکتر مهربانی - دکتر مداح - دکتر وزیری فرد - دکتر معرفت - دکتر ملاهد .
آ - ۱۱۷۸۳

فوت مادر عزیز و مهربانمان را بدینوسیله اعلام مینمائیم همانطوریکه مقرر فرمودند برای پذیرائی از دوستان مکرم درساعت مقرر آماده وتشکرات قلبی خودراقبلا تقدیم‌مینمائیم.
علیرضا، مصطفی، احمد رضا، حمید رضا بهبهانی
آ-۱۲۴۱

خانواده‌های : بهبهانی، سجادی، سجادیان ، افجه‌ای، نبوی نوری،عمادشیرازی، آشتیانی، مدرس، مصطفوی‌نسب، وامق مدرسی، عاضدی، ملکی، صدری، جمارانی ، هادوی ، اعتمادی، ملک‌مدنی،خدایار، صفوی، سعادت‌نژادی،پارسانیا، سرمدی، عظیمی‌پور، رحمانی، جهرمی، ابطحی‌نژاد و سایر فامیلهای وابسته .
از فوت جانکاه و نابهنگام بانوی متقی و پرهیزکار همسر باوفای جناب آقای حاج سید جعفر بهبهانی و صبیه مرحوم آیت‌ا... حاج آقا سید یحیی سجادیان متالم و سوگواریم روز یکشنبه ۲۸ر۱ر۲۵۳۶ ازساعت۴تا۶ بعداز ظهر درمسجد مرحوم آیت‌ا... بهبهانی قدس‌سره (سرپولک) مجلس ترحیم مردانه ودرهمانروز وهمان ساعت درخیابان قدیم شمیران اول خیابان آمل شماره ۱۳۸ ختم زنانه منعقد است شرکت فامیل ودوستان و آشنایان باعث تسلی خاطر میباشد.
آ-۱۲۴۱
اطلاعات- مصیبت وارده را بخاندان محترم بهبهانی وسجادی‌وسایر خانواده‌های وابسته بویژه‌به‌آقای سیدجعفر بهبهانی تسلیت می‌دهد .

بانهایت تاسف و تالم درگذشت ناگهانی شادروان بانو حاجیه معصومه حاتم تجریشی (هندی آزاد) راکه در مدینه‌منوره دراثر تصادف اتومبیل بوقوع پیوسته باطلاع بستگان ودوستان وآشنایان ارجمند میرساند . مجلس‌یاد بودزنانه ومردانه‌آن‌فقیده روز یکشنبه ۲۸ فروردین ماه از ساعت ۳ تا۵ بعد ازظهر در مسجد الجواد منعقد میباشد.
آمریک هندی آزاد. گیتی هندی آزاد (تهرانی)
آ-۱۱۹۵

بانهایت تاسف و تالم درگذشت شادروان بانو حاجیه‌معصومه حاتم تجریشی (هندی آزاد) راکه در مدینه منوره در اثرتصادف اتومبیل بوقوع پیوسته باطلاع بستگان ، دوستان و آشنایان ارجمند میرساند مجلس‌یادبودزنانه‌ومردانه آن فقیده روز یکشنبه ۲۸ فروردین ماه از ساعت ۳ تا۵ بعد ازظهر در مسجدالجواد منعقد میباشد.
خانواده های: هندی آزاد. حاتم تجریشی . ابوحسین . تهرانی. زحمتکش .طباطبائی.حاتم آریا .غضنفرپور .رسولی . افشاری. میرزاده. داریوش. ازهدی. فرشچی. آل احمد . محمد زاده.
آ-۱۱۹۵
اطلاعات - مصیبت وارده را بخانواده های عزاداربویژه بازماندگان تسلیت میدهد.

بانهایت تاسف و تاثر فوت ناگهانی شادروان سید تقی سید مومنی پدر عزیزمان را به اطلاع دوستان وآشنایان میرساند . مجلس ترحیم مردانه و زنانه روز یکشنبه ۲۸ فروردین ۳۶ از ساعت ۱۰ صبح تا ۲ بعد از ظهر دردماوند حسینیه محل درویش برگزار خواهد شد . ضمنا مراسم شب هفت روز سه‌شنبه سی‌ام ماه فروردین از ساعت ۴ تا ۶ بعد از ظهر در سالن شماره یک بهشت زهرا منعقد خواهد شد
سید حسن سید مومنی - سید محسن سید مومنی - هاشم سید مومنی - اطلا سید مومنی- اکرم سید مومنی.
اطلاعات - مصیبت وارده را بعموم بازماندگان آن مرحوم تسلیت میدهد

بانهایت تاسف و تاثر فوت همسر و پدر و بـرادر عزیزمان محمدصادق پاکفر را باطلاع خویشان وآشنایان میرساند . مجلس ترحیم مردانه و زنانه آن مرحوم روز یکشنبه ۲۸ فروردین ماه از ساعت ۳ الی ۵ بعد از ظهر در مسجد فخرالدوله واقع در خیابان دروازه شمیران - اول فخرآباد منعقد است .
نزهت‌الملوک مومنون - داریوش - کوروش - محبوبه- کاوس - منصوره پاکفر - علی‌اکبر پاکفر - علی‌اصغر بهنام آزاد - خانواده‌های: پاکفر - بهنام‌آزاد- مومنون- حاجی آقالر - قدی - کرباسچیان - کرباسی - ادیب جو - بورکاشانی - اخوت - جعفری - حبیبی - کیهانی - عباس زاده - آرین - طاهری نخست - علی‌بیک - سعادت‌فرد- سراج - براقباف - مجیدی - اعتمادفر- فاتحی- عریضی- زرین طرازیان - حریری - ملک محمد .
اطلاعات - مصیبت وارده را بخانواده های عزادار بویژه بازماندگان آن مرحوم تسلیت میدهد .

بانهایت تاثر و تاسف فوت همسر و مادر گرامی‌مان بانو عسگری را به اطلاع دوستان و آشنایان می رساند . مجلس ختم مردانه روز یکشنبه ۲۸ر۱ر۳۶ از ساعت ۴ الی ۶ بعد از ظهر در مسجد حاج ابوالفتح واقـع در میدان شاه و مجلس زنانه در همانروز در منزل شخصی خیابان شمیران قدیم - کوی پارک - پلاک ۱ر۲ مقابل خیابان تخت طاوس برگزار خواهد شد .
حاج محمود عسگری -رسول عسگری - جـلال عسگری - جواد عسگری .
اطلاعات - مصیبت وارده را ببازماندگان‌آن مرحومه تسلیت میدهد .

بمناسبت درگذشت مرحوم ثقةالمحدثین آقای آقا شیخ رضافاضل که از خدمتگزاران قدیمی آستان حضرت حسین علیه‌السلام بود مجلس ترحیمی روز یکشنبه ۲۸ ربیع‌الثانی از ساعت ۳تا۵ بعداز ظهر در مسجد ولی عصر خیابان حشمت‌الدوله غربی منعقد خواهد شد شرکت آقایان محترم باعث تسلیت خاطر بازماندگان است.
محمد تقی فلسفی

درگذشت مرحوم ثقةالمحدثین والواعظین آقای شیخ‌محمد رضا فاضل اخوی حقیر حاج شیخ عباس مروجی واخوالزوجه خلدمقام مرحوم حاج میرزا عبدالله واعظ سبوحی را که قریب هشتاد سال بخدمتگزاری آستان قدس حسینی و تبلیغ شعائر مذهبی مشغول بوده باطلاع آقایان علماء اعلام و جامعه اهل منبر ودوستان آنفقید سعید میرساند. مجلس ترحیم‌روز یکشنبه ۲۸ ربیع‌الثانی از ساعت ۳الی۵ بعدازظهر در مسجد ولی عصر(ع) خیابان حشمت‌الدوله غربی و مجلس ختم زنانه نیز در همانساعت در مسجد مذکور منعقد است. انشاءالله شرکت خواهندفرمود.
الاحقر عباس مروجی- حشمت‌الواعظین حائری- تاج‌لنگرودی واعظ - سید محمد بهشتی واعظ .

فوت مرحوم ثقةالمحدثین والواعظین آقای شیخ محمدرضا فاضل واعظ تهرانی را باطلاع آقایان علماء اعلام ووعاظ و همدانیها ودامغانیهای مقیم تهران میرساند. مجلس ترحیم روز یکشنبه ۲۸ر۱ر۳۶ از ساعت ۳الی۵ بعدازظهر در مسجد ولـی عصر (ع) واقع در خیابان حشمت‌الدوله غربی منعقد میگردد.
الاحقر حاج میرزا محمدعلی دامغانی‌عالمی

فوت مرحوم ثقةالمحدثین آقای‌شیخ محمدرضا فاضل واعظ تهرانی (زین‌الدین) را باطلاع عموم دوستان و آشنایان میرساند مجلس ترحیم فقید سعید روز یکشنبه ۲۸ر۱ر۳۶ از ساعت ۳الی۵ بعدازظهر برگزار میگردد.
مجلس زنانه نیز در همانساعت در مسجد مذکور منعقدمیشود.
خانواده‌های - فاضل- عالمی- دامغانی- مروجی - نجم‌آبادی- سلطانی- منصوری- امیدی- سبوحی مقدم - امیرخانی - طبیبی- صدقی.
اطلاعات- مصیبت وارده را بعموم افراد خانواده‌های‌عزادار وجامعه وعاظ بویژه بازماندگان آنمرحوم تسلیت میدهد.

باکمال تاسف و تاثر درگذشت ناگهانی دوست‌وهمکار گرامی‌خودشادروان مهندس حسین صراف‌اصل زمین‌شناس ناحیه کرمان را باطلاع میرساند مجلس ترحیم زنانه و مردانه آن مرحوم روز یکشنبه ۲۸ر۱ر۳۶ از ساعت ۵ الی ۷ بعد از ظهر در مسجد مجد منعقد میباشد . شـرکت همکاران در مجلس مذکور موجب تسلی خاطر بازماندگان خواهد بود .
مهندس شاکری - مهندس فروغی - مهندس‌کامکار- مهندس یزدانی - مهندس‌احمدی - دکترجهانبخش- مهندس طاهرزاده - مهندس هوشمند - مهندس امنی - مهندس سنجرخانی - مهندس مایلی - مهندس معتمدی - مهندس پرتوی - مهندس ناصرنیا - مهندس فاضلی - مهندس‌امین لاری - مهندس‌داداشی- مهندس‌رضائی- مهندس‌گل‌چوبیان- دکتر صبائی - مهندس ذوالقدر - الستی - مهندس نجت.

باکمال‌تاسف درگذشت ناگهانی مهندس حسین صراف‌اصل فرزند مرحوم حاج عبدالله صراف‌اردبیلی را باطلاع‌دوستان و آشنایان میرساند . مجلس ترحیم زنانه و مردانـه آن شادروان روز یکشنبه ۲۸ فروردین از ساعت ۵ الی ۷ بعد از ظهر در مسجد مجد برگزار خواهد شد .
الاحقر حاج سید عبدالکریم انوای - الاحقر حاج سید محمدحسین موسوی - الاحقر حاج‌سید علی مکارمی-
خانواده های : حسینی - محبی - حسنی - تقی‌زاده - عباس زادگان - شکوری - برادران سمیعی - بلدی-نجات- حبیب‌الهی - مجتهدی‌حقیقی- صادقی- آذرشین- اکبرزاده- صفوی - علوی - باوندی - نژادی- خوشرو- تنخواهی- عراقیان - اسدیان - رائقی - نظاملی - میرفتاحی - واهب زاده - صفری - ظاهری - امین‌الشرعی - اوریقی- مجد- رفیعی - میرجوادی - تهوری- فاضلی- کاظمی -هاشمی- سیفی - محمدی - میرمعصومی - صفویان - پورملک - اربابزاده - صراف اصل .
اطلاعات - مصیبت وارده را بعموم بازماندگان آن مرحوم و خانواده های وابسته تسلیت میدهد .

بسمه وتعالی
بمناسبت فوت مرحوم مغفور خلد آشیان آقای حاج‌محمد حسین مبین روز یکشنبه ۲۸ فروردین از ساعت ۱۰ الی ۱۷ مجلس ختمی در مسجد مجد منعقد است انشاءالله تعالی حضرات مومنین ودوستان باشرکت خودروح‌آن مرحوم را شادخواهند فرمود.
الاحقر حاج سید ابراهیم‌میلانی

باکمال تاسف و تاثر درگذشت شادروان حسین مبین برادر دوست و همکار گرامی جناب آقای دکتر صادق مبین معـاون تحقیقاتی دانشگاه ملی ایران را باطلاع میرساند.
مجلس ترحیم آن مرحوم روز یکشنبه ۲۸ فروردین ماه ۲۵۳۶ از ساعت ۳تا۵ بعدازظهر در مسجد مجد برگزار خواهدشد.
پروفسور عباس صفویان

بانهایت تالم درگذشت روانشاد آقای محمد حسین مبین برادر ارجمند جناب آقای دکتر صادق مبین معاونت تحقیقاتی دانشگاه ملی ایران را باطلاع میرساند مجلس ختم آنمرحوم روز یکشنبه ۲۸ فروردین ماه از ساعت ۱۵ الی ۱۷ در مسجد مجد برگزار خواهد شد.
هیئت علمی و کارمندان امور تحقیقاتی دانشگاه ملی ایران

بانهایت تالم درگذشت شادروان حاج محمد حسین مبین را باطلاع میرساند مجلس‌ختم‌مردانه وزنانه آنمرحوم روزیکشنبه ۲۸ فروردین ماه از ساعت ۱۵ الی ۱۷ در مسجد مجد منعقد خواهد شد.
خانواده‌های : مبین . خوشکار . شربت‌اوغلی . سجادمچی. قربانذائی. حمزه. مدقالچی. اکبری. فخرزاده. سید فرجی . ستایشفر. ملکپور.ناجیان. خادمی. رسولی. مطلب زاده.ختائیلر. سلماسی. سعد آبادی. پلاسی. جواهری. یارمهدی. احمدی . جعفری. فرمند. نامور. شهیر. افشار.

بانهایت تاسف و تاثر درگذشت همسر و برادر عزیزمان شادروان محمدتقی فولادوند فرزند مرحوم عزیزالله خان فولادوند را باطلاع میرساند . مجلس ترحیم زنانـه و مردانه آن مرحوم از ساعت ۱۲ الی ۱۴ روز دوشنبه ۲۹ فروردین ماه جاری در خانقاه حضرت صفی علیشاه‌برگزار میگردد .
افسرالملوک فولادوند (حشمتی) - غلامرضا‌فولادوند- خسرو فولادوند - حسین فولادوند .

بانهایت تاسف و تاثر درگذشت عمو و دائی بزرگوار خود مرحوم شادروان محمدتقی فولادوند فرزند مرحوم عزیزالله خان فولادوند را باطلاع میرساند . مجلس ترحیم زنانه و مردانه آن مرحوم از ساعت ۱۲ الی ۱۴ روز دوشنبه ۲۹ فروردین ماه جاری در خانقاه حضرت‌صفی علیشاه برگزار میگردد .
عزت‌الله فولادوند - ابراهیم فولادوند - دکتر بهزاد فولادوند - غلامرضا یاراحمدی - عبدالرضا فولادونـد - داود فولادوند - ارتا فولادوند - فرزین فولادوند .

باکمال تاسف و تاثر درگذشت داماد - شوهر همشیره عزیزخود شادروان محمدتقی‌خان‌فولادوندراباطلاع‌میرساند. مجلس ترحیم زنانه و مردانه آن مرحوم از ساعت ۱۲ الی ۱۴ روز دوشنبه ۲۹ فروردین ماه جاری در خانقاه صفی علیشاه برقرار میباشد .
شمس‌الملوک حشمتی - اکبر حشمتی - مهندس حسینعلی حشمتی - بدری‌الملوک شالچی .

بانهایت تاسف و تاثر درگذشت شادروان مرحـوم محمدتقی خان فولادوند را باطلاع عموم میرساند . مجلس ترحیم زنانه و مردانه آن مرحوم از ساعت ۱۲ الی ۱۴ روز دوشنبه ۲۹ر۱ر۳۶ در خانقاه حضرت صفی علیشـاه منعقد است .
خانواده های : فولادوند - حشمتی - یاراحمدی - وثوق - عضدی - معزی - یاسان - قائم‌مقامی - موسوی- خبیر - بینا - محسن وثوق - اعتماد - آیرم - صناعی- رجبی - بختیار - صمصام بختیار - مهبد - دیهیـم - شالچی - بدیعی - افتخاری - کاتوزیان- آل‌آقا- نوبخت- فولادپور - فولادی - رحمتی - مجیدی - راجـی - آزرمی - فنائی - رحمانی - امیرمعتضدی - هنگ‌آفرین- مشعوف .
اطلاعات - مصیبت وارده را بکلیه خانواده هـای عزادار بویژه بازماندگان تسلیت میدهد .

بمناسبت فوت مرحومه مبروره مخدره حاجیه زهراخانم ایبکچی متعلقه فقید سعید خلد آشیان آقای حاج رضا ایبکچی که‌از بانوان متدینه وبا فضیلت واز خاندان با شخصیت آذربایجان بودند مجلس ختم روز دوشنبه ۲۹ فروردین مصادف با ۲۹ ربیع‌الثانی از ساعت ۱۰ الی ۱۲ در مسجد شیخ عبدالحسین (آذربایجانیها) منعقد میباشد . انشاءاله حضرات مومنین وهمشهریهای محترم‌شرکت خواهندفرمود.
الاحقر حاج سید علی اصغر خوئی، الاحقر حاج سید مهدی کماری، الاحقر حاج سید ابراهیم میلانی،الاحقر حاج سید علی‌اصغر انگجی، الاحقر حاج‌سیدابراهیم علوی خوئی، الاحقر حاج شیخ حسن تفسیری، الاحقر حاج میرزا محمد علی چرندابی .

خانواده‌های : ایبکچی ، فتح‌اللهزاده ، عبدالهیان ، فتح‌الهی ،اردبیلی، فتوحی، هشترودی، عبداللهزاده فهیمی ، سهند، شریعت، اعتمادی تاجبخش، مصلائی ، نیکوسرشت ، محب خسروی، میراحمدی، آمیغی، کلاهی، طاهباز،ناجیان، پویان‌فر ، پلاسی ، مظفر، سیگاری ، فروتن.
باکمال تاسف وتاثر درگذشت بانوی با فضیلت ومتدینه حاجیه زهرا خانم ایبکچی متعلقه مرحوم حاجی‌رضا ایبکچی را باطلاع دوستان وآشنایان می‌رساند. مجلس ختم مردانه روز دوشنبه ۲۹فروردین ازساعت ۱۰ الی۱۲ در مسجد آذربایجانیها واقع دربازار کفاشها ومجلس ختم زنانه عصر همانروز از ساعت ۱۷ الی ۱۹ درمنزل شخصی واقـع در خیابان تخت طاوس- خیابان کوه نور- کوچه ششم- پلاک ۸ منعقد خواهد بود .
اطلاعات -مصیبت وارده را بعموم بازماندگان آنمرحومه وخانواده‌های وابسته تسلیت می‌دهد .

هو الباقی
باکمال تاسف درگذشت شادروان حاج علی اصغر لامع بزرگ خاندان لامع را باطلاع میرساند. مجلس ترحیم فقید سعید روزیکشنبه ۲۸فروردین‌ماه مطابق ۲۸ شهر ربیع‌الثانی ازساعت ۳ونیم الی ۵ونیم بعداز ظهردرمسجد شیخ‌عبدالحسین (آذربایجانیها) برگزار میگردد .
الاحقر حاج سیدهادی خسرو شاهی، الاحقر حاج‌سید علی انگجی، الاحقر نورالدین ابهری .

بانهایت تاسف وتاثر فوت آقای حاج علی اصغر لامع پدربزرگوار دوست عزیزمان‌آقای محمدرضالامع‌راباستحضار می‌رساند. مجلس‌ترحیم آنمرحوم‌ازساعت ۱۵٫۳۰ الی۱۷٫۳۰ روز یکشنبه ۲۸ر۱ر۳۶ درمسجد آذربایجانیها برقرار است.
ابوالحسن قائم‌مقامی، کیخسرو نصرتی، ایرج قاجار ، منصور ازغندی، عزیزالله غفاری، سید جلال سلطانی، اکبر مهاجر، رحیمی .

بدینوسیله درگذشت شادروان حاج علی اصغر لامع بزرگ خاندان لامع ،پدر ارجمند آقایان بهمن و محمد رضا لامع را باطلاع میرساند. مجلس ختم فقید سعید از ساعت ۳ونیم الی ۵ونیم بعداز ظهر روز یکشنبه ۲۸ فروردین‌ماه در مسجد آذربایجانیها برگزار خواهد شد .
سندیکای چایفروشان تهران

اعضای لاینز دریان‌نو درگذشت شادروان شیرمرد حاج علی اصغر لامع عضو لاینز دریان‌نو را بانهایت تاثر وتاسف بفرزندان وبازماندگانش تسلیت گفته ومجلس‌ختم روزیکشنبه ۲۸ فروردین ماه ازساعت ۳ونیم تا۵ونیم بعدازظهر درمسجد آذربایجانیها برگزار است . لاینز دریان‌نو

دوست گرامم حاج علی اصغر لامع دعوت حق‌رالبیک گفت، مجلس ترحیم آنمرحوم روز یکشنبه ۲۸ فروردین ماه در مسجد آذربایجانیها ازساعت ۳ونیم الی۵ونیم برقراراست شرکت درمجلس ختم موجب شادی روح آن مرحوم‌وتسلی خاطر بازماندگان خواهد بود . دکتر داود همدانی

مدیران و کارکنان شرکت چای شهرزاد ضمن عرض تسلیت بخانواده محترم‌لامع‌درگذشت شادروان حاج‌علی‌اصغر لامع را باطلاع می‌رساند. مجلس ترحیم فقید سعید از ساعت ۳ونیم الی ۵ونیم روز یکشنبه ۲۸ فروردین ماه در مسجد آذربایجانیها برگزار میشود .
شرکت سهامی چای شهرزاد

با نهایت تاسف وتاثر درگذشت شادروان حاج علی اصغر لامع بزرگ خاندان لامع را باطلاع عموم می رساند. مجلس ترحیم آنمرحوم روز یکشنبه‌ازساعت ۳ونیم الی۵ونیم درمسجد آذربایجانیها برگزار خواهد شد .
حاج مهدی ابراهیمی دریانی، حاج ابراهیم صادقی ، حاج جعفر غفاری، حاج یوسف انتظاری، حاج سید محمد علی طاهائی، حاج حسین دریانی، حاج علی اصغر قنادیان ، حاج علی اکبر قنادیان، جمیل سوفر، غلامرضا معماری ، باقر دریانی، علی عباس‌زاده، رزاق رزاقی دریانی، حاج علی‌اصغر عیوضی وپسران، علی عیوضی، حاج اسماعیل وحیدی،حاج محمد علی قنادیان، حاج میرقدیر انتظاری، بابا مهدیزاده ، جعفر دریانی، حاج‌اسدالله نورصالحی،حاج مصطفی‌حکیمی، حاج حسین غلامی‌نژاد، بهار سعادت، حسینقلی رزاقی، علی تهرانی، حسن مرشدیان، علی‌تهرانی، داداش ساعدی،حسین وطنی، نساج، علی اصغر گرامی .

سعدیا مرد نکونام نمیرد هرگز
مرده آنست که‌نامش بنکوئی نبرند
با قلبی آکنده از اندوه درگذشت شادروان حاج علی اصغر لامع پدر بزرگوار داماد عزیزمان جناب آقای محمد رضا لامع را باطلاع دوستان وبستگان می‌رسانیم . مجلس ترحیم فقید سعید روز یکشنبه ۲۸ر۱ر۳۶ از ساعت ۳ونیم تا ۵ونیم در مسجد آذربایجانیها منعقد میباشد .
منصوره واسماعیل وابراهیم ومنوچهر سلطانی

درگذشت همسر، پدر، برادر و عموی ارجمندمان حاج علی اصغر لامع را به‌آگاهی میرسانیم. مجلس‌ختم‌فقید سعید روز یکشنبه ۲۸ر۱ر۳۶ از ساعت ۳ونیم تا ۵ونیم در مسجد آذربایجانیها وختم زنانه همانروز ازساعت ۵تا ۷در منزل آن مرحوم واقع در شهرآرا- نبش خیابان۱۸برگزار خواهدشد. مراسم شب هفت روز پنجشنبه ازساعت ۵تا۷ در سالن‌شماره ۲ بهشت زهرا برگزار میگردد .
میرزاده، عزیزه، بهمن ،محمد رضا ، مهدی ، هادی ، مژگان لامع، رباب، زین‌العابدین، لطیفه، منیره، سعیده،کریم، مجید امیرخیزی ریسمانچی .

درگذشت شادروان حاج علی اصغر لامع بزرگ خاندان لامع را باطلاع می‌رساند. مجلس ترحیم فقید سعید از ساعت ۳ونیم الی ۵ونیم روز یکشنبه ۲۸ فروردینماه در مسجـد آذربایجانیها ومجلس‌ختم زنانه ازساعت ۵تا ۷همانروز در منزل آن مرحوم واقع در شهرآرا نبش‌خیابان ۱۸ بـرگزار خواهد شد .
خانواده‌های: لامع، امیرخیزی ریسمانچی، حقیقی بدریان، مهدوی کوزه‌کنانی، کلاهی اقدم،جداری باباپور،مشتاق‌زاده، صادقی، صادقیان، مهدی سید حسینی، سینائی ، برازنده ، صالحی، برادران شکوهی، رجائی، دکتر شاهید، قنادیان ، طاهائی، کنارمچی، کشمیری ، خانچی ، هاشمی رضوانی ، عباس‌زاده، کاشی‌زاده،سلطانی،عابدینی، فرشی،آذر، کلاهی، رحیمی، ذریعه، صیادعلمی، پنجاباشی،گرناوی‌پور،همداد، رونقی، ثبات، شهریاری، جوادی تهرانی، سلیمی ، خلیق، علیزادگان، نکوفر، نورمحمدی ، رضا پورکیانی ، عطاری ، باقرزاده، تمجیدی، خداولی وسایر خانواده‌های وابسته.
اطلاعات- مصیبت وارده را بعموم افراد خانواده‌های عزادار بویژه بازماندگان آنمرحوم تسلیت میدهد .

بانهایت تاثر و تالم درگذشت ناگهانی شادروان محمدصادق معین را باطلاع دوستان و آشنایان میرساند . مجلس ترحیم مردانه و زنانه آن مرحوم روز یکشنبه ۲۸ر۱ر۳۶ از ساعت ۴ الی ۶ بعد از ظهر در خانقاه صفی علیشاه برگزار میگردد .
خانواده های : معین - شعاع تهرانی - گلستان - صبوحی - شاهورانی- پورشفیع- افشارارومیه - مدیرنیا- ناطقی - فیض - عظیمی فرد - شاره - امینی پاکدامنی- رحیمی‌ها - شریف جورابچی - عقبی - قادری- عسگری- میرلطیفی - تحصیلی - ماهزاد - دانشدار - روحانـی - مکفی - استهلالی - رفیعی - دهباشی - شریعت .
ضمنا مراسم شب هفت آن مرحوم روز سه‌شنبـه ۳۰ر۱ر۳۶ از ساعت ۴ الی ۶ بعد از ظهر در حضرت عبدالعظیم باغ طوطی منعقد میباشد .

بانهایت تاثر وتاسف درگذشت آقای حاج سید مهدی صدرالدین حاج سید جوادی داماد مرحوم حضرت آیت... میرزا موسی‌راشد تهرانی را باطلاع میرساند.
مجلس ترحیم آن مرحوم روز یکشنبه ۲۸ر۱ر۳۶ ازساعت ۴ الی۶ بعداز ظهر در مسجد مرحوم میرزا موسی واقع در چهارسوق بزرگ بازار منعقد میباشد .
سید محمد علی سبط‌الشیخ، حسن سعید تهرانی، حاج‌سید علی اکبر حاج‌سیدجوادی، مصطفی مسجد جامعی، مرتضی تهرانی، مجتبی تهرانی، حاج میرزا عبدالکریم حق شناس ، محمود رازی .

بانهایت تاسف درگذشت پدر و برادر بزرگوارمان حاج سید مهدی صدرالدین حاج سید جوادی بزرگ خاندان حاج سید جوادی را باطلاع دوستان وآشنایان میرساند . مجلس ترحیم مردانه آن مرحوم روز یکشنبه ۲۸ر۱ر۳۶ از ساعت۴ الی ۶ بعداز ظهر در مسجد مرحوم میرزا موسی (بزازها)و مجلس زنانه در همانروز وساعت درمنزل شخصی آنمرحوم واقع‌درمیدان شاه- کوچه‌مشاور- کوی‌انجمن منعقدمیباشد.
حاج سید جواد، دکتر سید رضا، مهندس کمال، سیدعلی‌آقا، حاج سید محمود، حاج سید قاسم حاج سیدجوادی.

درگذشت مرد تقوی وفضیلت آقای حاج سید مهدی حاج سید جوادی پدر بزرگوار آقای سید کمال حاج سید جوادی دوست و همکار ارزنده‌ایکه‌در پیشرفت کتابخانه سهمی بسزادارند موجب تاثر گردید مجلس ختم از ساعت ۳تا۵ بعدازظهر یکشنبه در مسجد میرزا موسی برقرار است.
کتابخانه مدرسه چهل ستون مسجد جامع

خانواده‌های: حاج سید جوادی، رازی،راشد، معافی، جواهریان، آبگوشتی، امینی، شهیدی،بلوریان، سیدتهرانی، مسجد جامعی .
درگذشت آقای حاج سید مهدی صدرالدین حاج سیـد جوادی را باطلاع دوستان و آشنایان میرسانند .
مجلس ترحیم مردانه آنمرحوم روز یکشنبه ۲۸ر۱ر۳۶ از ساعت۴ تا۶ بعدازظهر در مسجد مرحوم میرزا موسی (بزازها) ومجلس زنانه در همانروز وساعت درمنزل‌شخصی آن مرحوم واقع درمیدان شاه کوچه مشاور کوی انجمـن منعقد می‌باشد .
اطلاعات- مصیبت وارده را بعموم افراد خانواده‌های عزادار بویژه بازماندگان آنمرحوم تسلیت میدهد .

بانهایت تاسف وتاثر درگذشت شادروان علیمراد سپهر را باطلاع عموم میرسانند. مجلس ترحیم زنانه و مردانه آن مرحوم از ساعت ۲تا۴ بعدازظهر روز یکشنبه ۲۸ر۱ر۲۵۳۶ در خانقاه صفی علیشاه برگزار خواهد شد.
خانواده‌های: سپهر - سپهری- باتمانقلیج- ابراهیمی- سپهر خادم- سپهرنیا- دبیر سپهری- وهابزاده- سمیعی- آزادی - آرین‌پور- زندنیا- مهدوی- علوی- بهزادی- حیات غیب.

بانهایت تاثر وتالم درگذشت ناگهانی پدر و همسر عزیزمان علیمراد سپهر را باطلاع دوستان میرساند . مجلس ترحیم زنانه ومردانه آن مرحوم از ساعت۲ تا ۴بعد ازظهر روز یکشنبه ۲۸ر۱ر۲۵۳۶ در خانقاه صفی‌علیشاه برگزار خواهد شد.
پریوش سپهر- خسرو- پرویز- قهرمان- چنگیز - فیروزه سپهر.

بانهایت تاثر وتاسف درگذشت ناگهانی همکار عزیزمـان آقای علیمراد سپهر را باطلاع عموم میرسانیم. مجلس ترحیم‌زنانه ومردانه آن مرحوم از ساعت ۲تا۴ بعدازظهر روز یـکشنبه ۲۸ر۱ر۲۵۳۶ در خانقاه صفی علیشاه برگزار خواهد شد.
شرکت ساختمانی باتیمان و گروه وابسته

یـادبـود

ومن یخرج من‌بیته مهاجراالی‌الله ورسوله ...

بمناسبت سالروز درگذشت مرحوم‌حجت‌الاسلام‌والمسلمین حاج‌شیخ‌محمدقرنی گلپایگانی مجلس یادبودی روز یکشنبه ۲۸ فروردین ماه بعد از نماز مغرب و عشاء در مسجد حضرت‌حجت خیابان‌خاوران - چهارراه اتابک برگزار می شود .
خانواده‌های : محمودی موسوی ، قرنی، منتظری، وحیدی ، اسعدی ، شهابی ، یزدانی و عنایتی .

یادبود
چهل روز از درگذشت عزیز ناکاممان دکتر پرویز مصطفوی نائینی گذشت.
بیاد این ناکام فقید- از ساعت ۵تا۷ بعدازظهر یکشنبه ۲۸ فروردین ماه مراسمی در منزل شخصی واقع در (خیابان‌سلطنت آباد- انتهای نیستان دهم- کوچه بیژن- منعقد خواهد بود.
خاندان مصطفوی نائینی

دهسال از درگذشت جانسوز برادر دلبندم سرگرد خلبـان منوچهر فخرائی گـذشت . خاطره شیرینش‌رامن‌ودوستانش هرگز فراموش نمی کنیم . روانش شاد و آمرزیده باد.
احمد فخرائی
آ-۱۰۴۷

تسـلیت

دوست عزیز جناب آقای دکتر سعید بهادری
«گروه دوستان» مصیبت وارده را صمیمانه تسلیت میگویند. وخود را شریک غم شما میدانند.
دکتر عظیم اسکوئیان، مهندس تورج امیر سلیمانی، مهندس محمد حسین بدیعی ، دکتر حیدرقلـی برومنـد ، دکتـر حبیب‌بهبهانی، دکتر اسماعیل بهنام، دکتر ویلسون بیت‌منصور ، مهندس فضل‌اله جلالی نوری، قدرت‌اله خدایاری، دکتر محمدعلی رشتی، دکتر امیر حسین زهرائی، منوچهر سعید وزیری، هوشنگ شریفها، دکتر شفیع شکرائی، مهدی شیخ‌الاسلامی، دکتر صادقی. دکترجواد صفائی،دکترقاسم صوفی،دکتر عباس‌ظریف،مهندس‌فیروز عدل، دکتر امین غنی، علی کمالوند ، دکتر حسنعلی محققی، سید حسن مصطفوی نائینی، دکترولی‌اله معظمی، دکتر قدرت‌اله موثقی.

جناب آقای دکتر فرحبخشیان وزیر محترم راه وترابری
بانهایت تاسف فوت عموی بزرگوار سرکار را تسلیت عرض نموده بقای عمر جنابعالی و سایر بازماندگان محترم را ازدرگاه خداوند بزرگ مسئلت داریم.
شرکت ساختمانی کویر

خاندان بزرگ صراف‌اصل
باکمال تاسف مصیبت وارده را صمیمانه تسلیت عرض‌مینمائیم.
والی‌نژاد- نظاملی

جناب آقای صارون اصلانی
با تاسف فراوان درگذشت خواهر گرامیتان‌را بجنابعالی و خانواده محترمتان تسلیت می‌گویم همدردی مرا در ایـن سوگ بزرگ بپذیرید .
تبریز - پرویز توتونچی

بانهایت تاثر وتاسف درگذشت شادروان احمد بهادری سناتور محبوب آذربایجان را بعموم آذربایجانیان رشیـد بخصوص خانواده محترم بهادری تسلیت عرض مینمائیم .
از طرف هیئت امناء برای عمران و آبادی شبستر - رحمن‌زاده، صفی‌زاده، هاشمی، موسوی، ساعی .

جنابان آقایان حبیب وداود بهادری
هیئت مدیره وکارکنان گروه شرکتهای کبار درگذشت سعید فقید پدر عزیزتان را تسلیت عرض نموده و خودشان را شریک غم شما می‌دانند .
محمد مطهری

ضایعه اسفناک فوت جناب سناتور احمد بهادری را به بازماندگان آن مرحوم دوست گرامی آقای داود بهادری واخوان آن مرحوم جنابان غلامعلی بهادری و غلامحسن بهادری و بانو مرضیه نوع بشری و آقای داود نوع‌بشری و وابستگان محترم تسلیت عرض نموده وخود را در غم ایشان شریک میداند.بقای عمر بازماندگان را از ایزد تعالی مسئلت دارد.
شرکت ساختمانی جاده - فاخری- طاهرزاده

دوست‌عزیز جناب آقای دکتر جواد صفائی
«گروه دوستان» مصیبت وارده را صمیمانه تسلیت میگویند. وخود را شریک غم شما میدانند.
دکتر عظیم اسکوئیان، مهندس تورج امیر سلیمانی، مهندس محمدحسین‌بدیعی، دکترحیدرقلی‌برومند، دکترسعید بهادری، دکتر حبیب‌بهبهانی، دکتر اسماعیل بهنام، دکتر ویلسون بیت‌منصور ، مهندس فضل‌اله جلالی نوری، قدرت‌اله خدایاری، دکتر محمدعلی رشتی، دکتر امیر حسین زهرائی، منوچهر سعید وزیری، هوشنگ شریفها، دکتر شفیع شکرائی، مهدی شیخ‌الاسلامی، دکتر صادقی. دکتر قاسم صوفی ، دکتر عباس ظریف ، مهندس فیروز عدل، دکتر امین غنی، علی کمالوند ، دکتر حسنعلی محققی، سید حسن مصطفوی نائینی، دکترولی‌اله معظمی، دکتر قدرت‌اله موثقی.

دائی عزیزم جناب آقای نیومهر
درگذشت همسر عزیزتان را صمیمانه تسلیت گفته سعادت و سلامت جنابعالی را از خداوند بزرگ مسئلت داریم.
پرویز احمدی‌وبانو

سرکار خانم هما ربیعی
مصیبت وارده را تسلیت عرض می‌نمائیم .
پیشاهنگان دبیرستان رابعه

سرکار خانم هما ربیعی
مصیبت وارده را صمیمانه تسلیت عرض می‌نمائیم .
کارکنان ودبیران دبیرستان رابعه، رهنمائی ، مهاجر ، ادیبی، برازنده، کریمزاده، دکتر صبحی، طاهردوست .

درگذشت مرحوم علیمراد سپهر همکار گرامی را به خانواده‌های محترم: سپهر، سپهری، باتمانقلیج، ابراهیمی ، سمیعی، آزادی،وهابزاده وسایرخانواده‌های وابسته‌تسلیت عرض نموده بقای عمر آنانرا ازخداوند متعال خواهانند .
مصطفی سطوت

دوست عزیزم آقای چنگیز سپهر
باقلبی پر از اندوه وتاثر درگذشت پدر عزیزت را تسلیت عرض نموده، سعادت و بقای عمر آن خاندان محترم را ازخداوند متعال مسئلت داریم.
از طرف خانواده وفائی رهبر- همایون وفائی رهبر وبانو

جنابان آقایان دکتر صدرالدین نبوی و دکتر شمس‌الدین‌نبوی
یاران دبیرستانی مصیبت وارده را به‌آنجنابان و خاندان محترم تسلیت میگویند.
دبیریاران دبیرستانی- غلامرضا کامیاب

دوست بسیار عزیز آقای محمد حیدری
بانهایت تاسف درگذشت نابهنگام خواهر گرامیتان راصمیمانه تسلیت میگوئیم و خود را در غم شما شریک میدانیم.
نعمت ناظری- مهدی بهشتی‌پور

آقای سید حسن مصطفوی نائینی
با نهایت تاسف فوت فرزند گرامیتان را تسلیت گفته برای شما وخانواده صبر وشکیبائی آرزو دارم .
اتوبوذرجمهر - محمد حسین مومنی

حضور استاد گرامی خانم علوی طالقانی
مصیبت وارده را بشما و خانواده گرامیتان تسلیت عرض مینمائیم .
خانواده های : طوفانپور - ریخته‌گران - فرهمند - بالار - تهرانی - عالی‌مهر .

جناب آقای غلامرضا آگاه
بانهایت تاسف و تاثر درگذشت فرزند عزیزتان شادروان محمدآگاه را از طرف خود وهیئت مدیره واعضاء اتحادیه صادر کنندگان خشکبار ایران صمیمانه تسلیت عرض نموده صبر جمیل و بقاء عمر بازماندگان مخصوصا جنابعالی و همسر گرامی‌تان را از درگاه خداوند متعال مسئلت مینمائیم.
مرتضی صادقی
رئیس اتحادیه صادر کنندگان خشکبار ایران

بانهایت تاسف درگذشت شادروان سناتور احمد بهادری را بدوست عزیز شیر مرد دکتر سعید بهادری تسلیت میگوئیم
دوستان باشگاه لاینز ناهید تهران

درگذشت رادمرد نیک سرشت ،شادروان آرسن‌میناسیان راکه در سراسر حیات دمی‌از نگهداری و سرپرستی از باافتادگان بازنایستاد به سوگواران تسلیت عرض میکنم ، پیوسته یادش درخاطره ها گرامی‌باد . خلیل مصاحبی

سپاسگزاری

درمراسم درگذشت اندوهبار عزیز از دست رفته ما بانو حاجیه پارسا وزیری چه در تهران و چه در ساری مازندران بزرگان- خویشان- دوستان و آشنایان با حضور در مجالس ویابوسیله نامه وتلگرام وتلفن‌ازدلجوئی‌ومهربانی دریغ روا نداشته ودلهای شکسته و جان‌های خسته ما را به‌محبت ومکرمت خویش تسکین وتسلیت بخشیده‌اند هرچند سپاس از این‌همه توجه وعنایت از دست وزبان ما برنیاید تا اغتنام وقت وفرصت برای تقدیم خدمت بدینوسیله از همه مهربانان و غمگساران تشکر میکنیم واز خداوند بزرگ برای آنان و عزیزانشان سلامت وسعادت مسئلت داریم .
دکتر اسماعیل سنگ، دکتر مهین‌دخت سنگ (کاسمی)، دکترپرویز سنگ، دکترآساسنگ (مرتضوی)، دکتر نصرت‌اله کاسمی، دکتر هادی مرتضوی و خانواده‌های وزیری،سنگ، مرتضوی، کاسمی، طبری، گبادی، مستوفی، داراب،عضدی، دکترسعید فاضلی، فهیمی، عمادیان، تسلیمی، موسوی،مدنی، مسعودی .

تشکر و پوزش
بدینوسیله از کلیه سروران ارجمند ودوستان وآشنایان گرامی که‌در مراسم تشییع، تدفین وترحیم شادروان محمود رجاء بزرگ خاندان رجاء شرکت کرده ویا بوسیله تلفن - تلگراف ودرج آگهی درمطبوعات ابرازهمدردی فرموده‌اندو موجبات تسلی‌خاطر بازماندگان آن‌مرحوم رافراهم ساخته‌اند صمیمانه سپاسگزاری مینمائیم واگر بعلت تالمات روحی‌توفیق عرض تشکر حضوری میسر نشد پوزش می طلبیم و امید بخشش داریم .
خانواده رجاء و خانواده‌های وابسته

سپاسگزاری
از کلیه شخصیتها دوستان وخویشاوندان که با حضوردر مراسم تشییع وتدفین، یادبود نازنین همسر از دست رفته‌ام دکتر جواد ایران‌پور یزدی همدردی فرموده‌اند از طرفخود و خانواده‌های عزادار سپاسگزارم.
مهین ایران‌پور (ملایری)

سپاسگزاری
بدین وسیله از آیات عظام ودوستان وخویشان، استادان بزرگوار، نویسندگان وخبرنگاران مطبوعات، بازرگانان و اصناف که با حضور خود در مراسم تشییع وترحیم وشب هفت‌عزیزان از دست رفته، آقایان محمد جواد اخوان فومنی و مهندس‌کاوه منزوی با ارسال نامه، تلگراف، تلفن و درج آگهی تسلیت در جراید، موجبات تسلی خاطر این دو خانواده عزادار رافراهم ساخته‌اند تشکر مینمائیم.
خانواده‌های: منزوی- اخوان- بهشتی‌پور- رونقی

تشکر وسپاسگزاری
بدینوسیله از کلیه دوستان ومنسوبین که در مصیبت درگذشت هوشنگ صدری افشار و همسرش توران رستمی با حضور در مجالس ترحیم وشب هفت وهمچنین تلفنا، تلگرافا یا از طریق درج آگهی در روزنامه با خانواده‌های داغدیده همدردی‌فرموده‌اند سپاسگزار میباشیم.
خانواده‌های: صدری افشار- رستمی وخانواده‌های وابسته.

ساختمان شهستان پهلوی دو ماه دیگر آغاز میشود

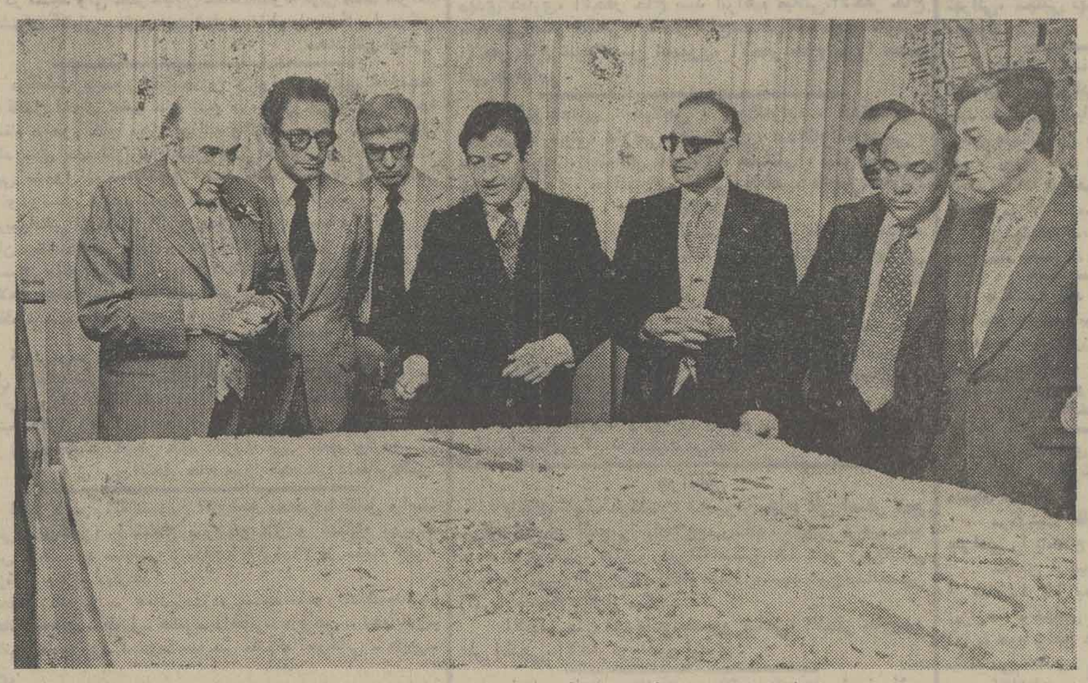

ماکت« شهستان پهلوی» بعد از ظهر پنجشنبه در محل شهستان مورد بازدید آقای نخست وزیر قرارگرفت. عکس از چپ براست آقایان نخست وزیر، مجیدی وزیر مشاور و رئیس سازمان برنامه و بودجه، دکتر معتمدی وزیر علوم و آموزش عالی، نیکپی شهردار تهران، مهندس بدیع مدیر عامل سازمان شهستان پهلوی، خسرو هدایونی مدیر عامل شرکت خانه کـه اولین طرح ساختمانی شهستان را در دو قسمت مسکونی و اداری و تجاری آغاز کرده است. دکتر شیخ الاسلامزاده وزیر بهداری و بهزیستی، همایون جابری انصاری وزیر مسکن و شهرسازی و مهناز افخمی وزیر مشاور در عکس دیده میشوند. در بازدید روز پنجشنبه هوشنگ انصاری وزیر امور اقتصادی و دارائی نیز حضور داشت.

★ **شهستان پهلوی بصورت یک مرکز شهری مدرن ساخته خواهد شد**

★ **بنای متروی تهران در شهستان پهلوی از دو ماه دیگر شروع میشود**

★ **در شهستان پهلوی همه امکانات رفاهی برای سکونت چهل تا هفتاد هزار نفر جمعیت درنظر گرفته شده است**

آقای امیرعباس هویدا نخست‌وزیر بعدازظهر پنجشنبه در شهستان پهلوی حضور یافت و از طرح وماکت این منطقه بزرگ شهری‌که ساختمان آن بزودی آغاز میشود، دیدن کرد.

در این دیدار، نیکپی شهردار تهران ضمن گزارشی از چگونگی ظرفیت‌وساختمان شهستان گفت:

کارهای اصلی وزیربنائی قسمتی از شهستان که بخش عمده‌ای از ساختمانهای اداری و تجاری را در برمی‌گیرد، از یکماه دیگر آغاز خواهد شد و کارساختمان مترو تهران که مبداء آن از شهستان است دوماه دیگر براه می افتد.

شهردار تهران و مهندس مشاور طراح شهستان پهلوی‌شرح مفصلی از چگونگی قرار گرفتن بخشهای مختلف محلات مسکونی، تجاری، اداری و پارکها و فضای سبز را باطلاع آقای نخست‌وزیر و چند تن از وزراء همراه آقای نخست‌وزیر رسانیدند.

درگزارش مـزبور گفته شد: شهستان پهلوی در یـک منطقه بوسعت ۵۵۰ هکتاردریک‌موقعیت کم‌نظیر قرار گرفته است و جای بسی خوشحالی است که درایام گذشته این منطقه دست نخورده باقی مانده است، تا اینک ایـن فرصت فراهم گردد که شهستان پهلوی بعنوان یک مرکز شهـری جدید بدون محدودیتهای موجود در تهران بشکل مرکز کانونهـای فعالیتهای دولتی تجاری وفرهنگی و مسکونی مورد استفاده قـرار گیرد.

شاهراه ۷۵ متری

دردیدار نخست‌وزیر از طرح‌و ماکت شهستان پهلوی گفته شد: شهستان پهلوی بعنوان یک مرکز شهری مدرن ایجاد خواهد شد که درآن آسایش مردم درنظر گرفته شده و فرم طبیعی منطقه‌نیز حفظ خواهد شد ودر مورد ترافیک و حمل و نقل ازیک سیستم جمل و نقل راحت و پر ظرفیت استفاده می شود و مهمترازهمه ارتباط یک شاهراه بطول ۲ کیلو متر و عرض ۷۵ متر واتوبان دیگری ازشرق به غرب که به سید خندان مـی رسد، سنگینی ترافیک مرکز شهر رابحد بسیار محسوسی خـواهد کاست.

شهردار تهران گفت: در بنای شهستان پهلوی از یک فرهنگ معماری ویژه استفاده خواهدشد که باموقعیت اقلیمی و جغرافیائی و فرهنگی و تاریخی ایران تطبیق داشته باشد و حداکثر از تحمیل مدلهای بیگانه‌وظاهرکردن فرمهای غیر بومی اجتناب خواهد شد.

وی‌افزود: بلوار اصلی‌شهستان بنام «بولوار محمد رضاشاه» بالهام از فرهنگ معماری ایـران دورنمائی از شانزه‌لیزه پاریس و نموداری از چهارباغ اصفهان را ترسیم می کند که در آن ضمن نوآوری، فرهنگ و سنت معماری ایران در نظرگرفته‌شده‌است‌واین بلوار به ترتیبی بناخواهد شد که درطول آن ادارات مهم، مغازه‌ها، هتل‌ها ومراکز تفریحـی قـرار می‌گیرند.

درتوضیح بیشتر طرح‌شهستان پهلوی گفته شد: بمنظور کاهش رفت و آمد و آسایش بیشترمردم، مراکز اصلی شهر درطول مترو قرار دارند. در اطراف محلات نیز محل کافی برای رفت و آمد و همچنین فضای سبز بصورت‌پارک و حیاط و باغات وجود خواهد داشت.

۷۰ هزار نفر جمعیت

براساس همین گزارش ضمن آنکه شهستان ظرفیت گسترش بـرای ده پانزده سال آینده را خواهد داشت در پایان اولین مرحله کار جمعیتی بین ۴۰ تا هفتاد هزارنفربرای زندگی و کار پذیرا میشود.

قسمت هـائی از «بلـوار محمد رضا شاه» درشهستان، بصورت سنگفرش در می آید که نمای جالبی به‌بلوار خواهد داد. بلوار محمد رضا شاه به میدان انقلاب‌شاه و ملت ختم می شود و نقطه آغاز بلوار پارک شهرداری درحاشیه خیابان عباس‌آباد است که بادو برج در اطراف‌آن‌بصورت یک‌دروازه‌عظیم درخواهدآمد. بولوار مزبور باندازه و طرحـی بناخواهد شد که مهمترین رژه‌ها و مراسم رسمی در مسیر آن انجام گیرد.

در بلـوار محمدرضا شاه یـک گـالری، مرکز خرید و فروش نیز در نظر گرفته شده است که بیادآورنده بازارهای سنتی و قدیمی ایـران است. همچنین یک پل بزرگ‌بنام پل‌نیلوفر مرکز خرید و فروش را که بصورت بازار است به یک هتل توریستی بنام «کاروانسرای» اتصال میدهد. این هتل باالهام از معماری کاروانسراهـای قدیم ایران بنا می‌شود.

مراکز هنری

در قسمت پشت میدان شاه و ملت و پس از«بولوار محمد رضاشاه» بلـوار شهبانـو قرار دارد که‌مراکز فرهنگی شهستان در امتداد کناره غربی آن‌جای‌میگیرند. این‌مراکز عبارت خواهند بود از یک مجتمع تئاتر، سالنهای کنسرت، آمفی‌تئاتر سه هزار نفره که به‌محوطه هنری میدان شاه و ملت می‌رسد ودر این محوطه نیز موزه ملی، موزه هنرهای نوین، موزه نساجی وموزه صنایع دستی قرار خواهند داشت. بلوار شهبانو مشرف بر پارک شهبانوست که بـزرگترین پارک شهری شهستان است.

در تزئین این پارک زیباتـرین درختهای تزئینی بکـار خـواهـد رفت.

میدان انقلاب شاه و ملـت دارای ابعـاد عظیمی است که کانون فعالیتهای سیاسی، فرهنگی‌وتجاری‌شهستان پهلوی خواهد بود.

در گزارش شهردار برای آقای نخست‌وزیـر گفته شد: هم‌اکنون درقسمت غربی شهستان واقع در غرب بزرگراه شاهنشاهی یکشرکت ایرانی‌کارهای‌ساختمانی خود را آغاز کرده است.

وی گفت: دراین بخش علاوه براحتیاجات دفاتر دولتی وتجاری وبنای هتلها و مرکز بازار وخرید و فروش، چهارصددستگاه آپارتمان برای سکونت مردم ساخته مـی شود و برای دفاتر اداری‌وتجاری ساختمان سه بنای سی و سه‌طبقه

بقیه در صفحه ٤

تکلیف مشمولان دیپلمه هفته آینده روشن میشود

★ **گروهی از مشمولان دیپلمه میتوانند در کنکور دانشگاه ها شرکت کنند**

تکلیف مشمولان دیپلمه وفوق دیپلمه سراسر کشور که فارغ‌التحصیل شهریور سال گذشته هستند هفته آینده از طرف اداره وظیفه عمومی روشن میشود.

اسامی این مشمولان که درماه گذشته در سراسر کشور ثبت‌نام شدند به مراکز خدمات کامپیوتری داده شد و این مراکز هفته آینده نتیجه بررسی های خود را در باره نحوه اعزام مشمولان‌دیپلمه و فوق دیپلمه اعـلام خـواهند داشت.

گروهی از مشمولان دیپلمه که معدل کل دیپلمشان کمتر از حد نصابی باشد که مراکز خدمات کامپیوتری با توجه به نیاز نیرو های مسلح و اداره سپاهیان‌انقلاب تعیین می‌کنند خدمت وظیفه رابا درجه سرباز عادی طی خواهند کرد و بقیه دیپلمه ها گروهبان وظیفه یاگروهبان سپاهی‌خواهند شد.

در برنامه اعزام امسال، همه مشمولان فوق‌دیپلمه خدمت‌وظیفه رابادرجه گروهبانی طی خواهند کرد و هیچ مشمول‌فوق‌دیپلمه‌ای سربازعادی نخواهد شد.

اعزام مشمولان دیپلمه وفوق دیپلمه از ماه آینده در سراسر کشور آغاز می‌شود و براس هر ماه یک گروه از این مشمولان خدمت وظیفه را شروع خواهند کرد.

مشمولان دیپلمه‌و فوق‌دیپلمه‌ای که تاریخ اعزامشان به بعد از برگزاری مراسم پذیرش دانشگاه ها و موسسات آموزش عالی موکول شودمی‌توانند درصورت موفقیت در کنکور خدمت وظیفه خود را بعداز تاریخ فراغت یا ترک از تحصیل انجام دهند.

مشمولان دیپلمه‌ای که سرباز عادی بشوند ٤ ماه دوره‌آموزش نظامی و کسانی که با درجه گروهبانی برای انـجام خدمت وظیفه انتخاب شوند ٦ ماه‌دوره آمـوزش نظامی و تـخصصی خواهند داشت و سپس بـرای انجام بقیه مدت خدمت دراختیار واحد های مربوطه قرار خواهند گرفت.

امروز همچنین اعلام شد که مهلت مشمولان لیسانسیه و فوق لیسانسیه و گروه پزشکی که تاکنون دفترچه آماده بـخدمت دریافت نکرده‌اند شنبه این هفته برای دریافت این دفترچه پایان می‌یابد.

مشمولان لیسانسیه باید هنگام حضور در مراسم ثبت‌نام در تهران ٦ برگ اعزام، دفترچه‌آماده بخدمت و ٦ قطعه عکس همراه داشته باشند.

حسنی مبارک در سفر خاورمیانه‌ای

حسنی مبارک‌معاون رئیس جمهوری مصر که سفر خود را به خاورمیانه آغاز کرده است دیروز از دمشق وارد عمان پایتخت اردن شد. قرار است حسنی مبارک از ۱۱ کشور عرب و ایران دیدن کنند. در تهران‌حسنی‌مبارک پیام ویژه سادات را درباره نتایج سفر رئیس جمهوری مصر به واشنگتن و مذاکراتش با کارتر به پیشگاه شاهنشاه تقدیم خواهد کرد. حسنی‌مبارک در کشور های عربی که از آنها دیدن میکندبارهبران آنها درباره نتایج مسافرت سادات به‌امریکاگفتگو وتبادل نظر میکنند.

اطلاعات دیپلماتیک

صدام حسین

صدام‌حسین‌نایب رئیس‌شورای فرماندهی انقلاب عراق روزنامه‌نگاران ایرانی را که برای شرکت در مراسم سی‌امین سالگردتاسیس حزب بعث به عراق رفته بودند بحضور پذیرفت.

صدام حسین در باره رفـع مشکلاتی که در گذشته بین ایران وعراق وجود داشت گفت بین ایران و عراق مشکلی وجـود ندارد که دو کشور در باره آن مذاکره کنند.

صدام حسین گفت آنچه در حال حاضر مطرح است اینستکه چگونه مناسبات موجود راتوسعه دهیم و استحکام بخشیم وی گفت برای تقویت مناسبات اقتصادی‌و بازرگانی و فرهنگی دو کشور طرفین پیشنهادهائی داده‌اند کـه باید مورد بررسی قرار گیرد و امید است که کمیته مشترک ایران و عراق در آینده نزدیک تشکیل شود. صدام‌حسین گفت

صدام حسین: مناسبات ایران و عراق گسترش می‌یابد

عراق با تسلط بیگانه و ایجاد پایگاههای نظامی مخالف است و هرگونه خرابکاری در آبراه خلیج فارس و امنیت کشتیرانی رامحکوم میکند.

از نظر عراق امنیت خط بازرگانی تنگه هرمز برای تمـام منطقه اهمیت حیاتی دارد. عراق برای امن نگاهداشتن این منطقه حیاتی آماده مذاکره است.

در این زمینه سیاست عـراق آنست که جزو کشورهای غیـر متعهد باشد. اگر روزی برای ما مسلم شود که خطر مشترکی‌علیه ایران و عراق وجود دارد که مقابله با آن مستلزم همکاری دو کشور است ما اینکار را خواهیم کرد. و همچنین اگر روزی‌معلوم شود که خطر مشترکی عراق و عربستان را تهدید میکند ما اینکار را خواهیم کرد.

صدام حسین گفت هم‌اکنون بیگانگان عملا در منطقه هستندو در امور منطقه هم دخالت میکنند ولی نظریات کشورهای منطقه درباره اینکه چه کسی در این منطقه مداخله میکند و میزان مداخله تا چه‌حد است تفاوت دارد. مثلا بسته شدن آبـراه خلیج فارس بهر طریق که انجام گیرد عراق آنرا برای خود خطر میداند وبرای ایران هم خطر است. دیدارناوگان امریکا ازبرخی کشورهای منطقه بنظر ما خطری است برای عراق ولی کشورهای دیگر آن راحتی خوشایندمیدانند ودیدار ناوگان شوروی ازعراق را برخی کشورها برای خود خطرناک میدانند ولی عراق آنرا خطرناک نمیداند.

صدام حسین در قسمت دیگری از سخنانش در پاسخ این‌سئوال که آیا عراق میتواند تعدادبیشتری از زائران عتبات را بپذیرد گفت اگر قرارباشدتعداد زائران‌افزایش یابد برای عراق مانعی ندارد ما در مورد زوار قید وبند وکنترل های سیاسی و امنیتی نـداریم. تنها چیزی که در مورد زوار، مابه‌آن توجه داریم تهیه‌جا و خدمات برای زائران است. صدام‌حسین در باره سفرش به ایران گفت روابط ایران و عراق ایجـاب میکند که دیدارها بطور مداوم در تمام سطوح انجام شود و هنگامی که لازم باشد من به ایران سفر کنم من این سفر را در هر زمانی که باشد انجام میدهم.

سفیر دانمارک در ایران گفت

دانمارک برای امضای قرارداد ویژه ایران و بازار مشترک تلاش میکند

تروئلز مانک که‌اخیرا عهده‌دار سفارت دانمارک در دربـار شاهنشاهی شده است بمناسبت روز ملی کشورش‌درمصاحبه‌ای گفت: انتصاب من به عنـوان نماینده قدیمترین کشورپادشاهی اروپا در یکی‌از کهن سالترین کشورهای پادشاهی دنیا باعث خوشحالی من شده است.

روابط جدید دوستی مـا راههائی را برای همکاری باز میکند که ما تا یکی دو سال گذشته به آن نیندیشیده بودیم.

وی افزود ما در دانمارک ایران‌را بعنوان یک کشوربا ثبات ثروتمند و غنی در رهبری وهمچنین کشوری با آینده‌ای درخشان که باعظمت وشکوه چند هزارساله آن تطبیق می کند می شناسیم.

بسیاری از کشور های‌در حال توسعه مجبورند برای‌تحکیم گام های خود درراه ثبات سیاسی واقتصادی با مشکلات فراوان بجنگنددر حالیکه ایران‌تصویر فوق‌العاده‌ای‌است از بلوغ و تجربه‌ای مختص بخود سفیر دانمارک دراین‌مصاحبه‌همچنین گفت ایران در این منطقه‌ازجهان بطور مطمئن وچشمگیر مرحله توسعه و پیشرفت را تاحدیک کشور پیشرفته در عرض چند سال طی‌میکندویکی ازپیشرفته‌ترین کشور های جهان‌خواهد شد.

ما خوشحالیم که‌بکشور ما این‌فرصت‌داده‌شده است کـه سهم خودمان را دراین زمینه ادا کنیم وقسمتی‌از این توسعه باشیم.

مبادلات تجاری بین ایران و دانمارک درچهارسال‌گذشته‌سه برابرافزایش یافته که این‌فقط شروع کاراست‌وقراردادهائـی که‌مابا ایران‌داریم‌بنحو شایسته‌ای انجام میشودو درسطح‌گسترده‌ای پیش میرود.

دانمارک بعنوان یکی از اعضای بازار مشترک اروپا نفوذ خودرا برای برقراری روابط اقتصادی‌نزدیک‌بین‌ایران وجامعه اروپا بکارخو هد برد وکشورما از همان آغاز حمایت خودرا از انعقاد یک قرارداد ویژه با ایران که بطور کامل منعکس کننده اهمیت اقتصاد ایران و کشور های بازار مشترک میباشد ابراز داشت.

جلسه کمیته مالی خبرگزاری اسلامی

نخستین جلسه، کمیته مالی خبرگزاری اسلامی‌که ایران‌نیز عضو آنست دردفتر دکترعبداله خوجا معاون وزارت اطلاعات عربستان سعودی‌ورئیس هیئت مدیره خبرگزاری اسلامی با حضوردکتر فتح‌الله‌سعادت‌معاون وزارت اطلاعات و جهانگردی و لاعوری نماینده خبرگزاری پارس و قریشی مدیر عـامل خبرگزاری اسلامی تشکیل‌شد. دراین جلسه بودجه‌خبرگزاری اسلامی ودستور اجلاس‌هیئت اجرائی ان خبرگزاری بررسی و تصویب شد. خبرگـزاری اسلامی با عضویت ٤٢ کشور مسلمان شش سال قبل تشکیل شد. دفتر مرکزی آن در جده قراردارد.ایران باشرکت‌درکمیته مالی و هیئت اجرائی ازاعضای موثر این خبرگزاری است. در اجلاس هیئت اجرائی که از امروز تشکیل شد ۹ کشور به ترتیب زیر شرکت دارند.

ایران، پاکستان، مـالزی، نمایندگان کشور های مسلمان غیر عرب، عربستان سعودی، مصر، سوریه از طرف کشور های مسلمان عرب و تونس، مراکش و سنگال به نمایندگی کشورهای مسلمان آفریقا.

تقویم اطلاعات

ساعات شرعی
استخراج دکتر ریاضی کرمانی

شنبه- بیست و هفتم فروردین ماه ۲۵۳۶
۲۷ ربیع‌الثانی ۱۳۹۷- شانزدهم‌آوریل ۱۹۷۷
ساعات شرعی‌باساعت رسمی جدید تطبیق‌داده شده است

اذان مغرب . . . . . ساعت ۷ و۵۷دقیقه
اذان صبح (فردا) . . ساعت ٤ و۵۳ دقیقه
طلوع آفتاب (فردا) . . ساعت ٦ و۲۷ دقیقه
ظهر شرعی (فردا) . . . . ساعت ۱ و ٦ دقیقه
اذان مغرب (فردا) . . ساعت ۷ و۵۷ دقیقه

بیانیه غیر رسمی کنفرانس انتقال تکنولوژی هسته‌یی

روسای‌سازمان‌نرژی اتمی آمریکاو اروپاو رئیس‌اسبق سازمان‌انرژی‌اتمی ژاپن، نظرات شخصی خود را بصورت بیانیه‌یی در اختیار شرکت کنندگان درکنفرانس‌قراردادند

محدودیتهای یکطرفه‌توسعه نیروی هسته‌یی به‌زیان برنامه های هسته‌یی سایر ملل است

روسای سازمان انرژی‌اتمی امریکا و سازمان انرژی اتمی اروپا و رئیس اسبق سازمان انرژی اتمی ژاپن نظریـات شخصی خود را بصورت بیانیه‌ای تنظیم کرده و شب گذشته در پایان‌کنفرانس‌انتقال تکنولوژی هسته‌ای دراختیار شرکت کنندگان در کنفرانس قرار دادند که به‌شرح زیـر است. لازم به تاکید است کـه ایـن بیانیه رسمی کنفرانس نیست، زیرا از ابتدا قصد بر آن بود که کنفرانس قطعنامه رسمی صادر نکند.

موقعیت اتم برای مقاصد مسالمت‌آمیز در ماه آوریل سال ۱۹۷۷ بصورتی کامل و توام با احساس مسئولیت در کنفرانس جهانی در ایران بـا شرکت بیش از۷۰۰نفردانشمند و افراد حرفه‌ای بنمایندگی۴۱ کشور شرکت کننده مـورد ارزیابی قرار گرفت. درجهت هدفهائی که تاکنون ازطرف تعداد روزافزونی از کشور های در حال توسعه و صنعتی که بمنظور جبران کمبود منابع انرژی - که سال به سال وخیم‌تر میشود - عنوان‌شده، پیشرفت قابل‌ملاحظه‌ای‌صورت گرفته است، ولی در جامعـه هسته‌ای، عموما در مـورد محدودیتهائی که برای در دسترس گـذاردن سوخت هسته‌ای و درمـورد بکار انداختن مجدد سوخت‌مصرف شده از راکتورهای نیروگاه های هسته‌ای در دست‌بهره‌برداری، و نیز ایجاد منبع نهائی برای استقلال انـرژی یعنی راکتورهای بارور کننده قائل شده‌اند، ابراز نگرانـی میشود. همچنین در مـورد مسئله گسترش سلاح هـای اتمی و تعهدی نسبت به یافتن راه‌حلی برای آن، عمیقا ابراز نگرانـی میشود. معذالک جلوگیری از پیشرفت‌دراواخر دوره گردشی سوخت‌هسته‌ای و اجرای راکتور بارور کننده و محدودیت مبادله اطلاعات دراین زمینه‌ها بعنوان راههای موثری در جهت جلوگیری از گسترش سلاحهای هسته‌ای بشمار می‌آیند و ممکن است درحقیقت نتیجه معکوس ببار آورد.

شرکت کنندگان در ایـن کنفرانس صریحا و آزادانـه نظریاتی را ابراز داشته‌اند که بازگو کننده این وضعیت‌های موجود است.

۱- بار اصلی کنترل گسترش سلاح‌های اتمی نباید بر پشت نیـروی هسته‌ای قرار داده شود.

۲- محدودیتهای یکطرفه‌ای که برای توسعه‌نیروی‌هسته‌ای قائل شده‌انـد، از شرایط موقعیت داخلی کشورها فراتر رفته و بزیان برنامه هـای هسته‌ای سایر ملل تمام شده است و فعالیتهای قراردادی‌و قانونی را محدود میکند.

بنابراین نظریه بسیاری از نمایندگان شرکت کننده دراین کنفرانس آن است که بـا موضوع گسترش سلاح های اتمی باید از طرق دیگـری روبرو شد، نه ازطریق‌محدود ساختن نیـروی هسته‌ای مسالمت‌آمیز. بخصوص که‌با انتقال آزادانـه تکنولوژی هسته‌ای، نیل به‌آن‌امکان‌پذیر است. هدف های‌اجباری کـلیه ملل بهبود محیط زیست بشر و حفظ مدیرانه منابع انرژی است. بمنظور نیـل بـه ایـن هدفها به بهترین‌وجه استفاده از سوخت هسته‌ای بایـد حتی‌الامکان نامحدود باشد، باید بمحض اینکه امکانـات فنی اجازه دهد تسهیلاتی‌برای بکارگیری‌مجددسوخت‌هسته‌ای و گردش مجدد آن فراهـم گردد. بخاطر مقاصد واقعی حفظ منابع اورانیوم و نیز اتخاذ سریع روشهای ایمنی‌و اقتصادی برای در اختیـار گذاردن پس‌مانده رادیو اکتیو گفتگوهای دستجمعی در ایـن کنفرانس انتقال تکنولـوژی هسته‌ای در ایران بموقع و سازنده بوده است. ازاین‌رو ما تشویق شده‌ایم که به ایـن گفتگوها ادامه دهیم وسازمان های مسئول برگزاری ایـن کنفرانس که تنها کنفرانس از نوع خود بوده است، درنظر دارند درآینده‌نیز کنفرانسهائی برگزار کنند که گماکان تبادل نظرهای فرد به فردرا تشویق نمایند. سازمانهای حرفه‌ای‌و سازمانهائی که‌درزمینه‌هسته‌ای همکاری دارند با توجه بـه تعهد اضطراری و مداوم‌خود هدف نهائی را دنبال‌خواهند نمود و این هدف همانا بهره‌برداری آزادانه از انـرژی هسته‌ای بنفع بشریت است.

قائم‌مقام دبیرکل حزب درخوزستان:

حزب، صندوق شکایات نیست!

★ **حزب رستاخیز، میخواهد این جامعه و مردم سیاسی شوند، و بجای غرولند کردن به‌صورت «سازنـده سیاست» درآیند**

سفر سه روزه داریوش همایون، قائم مقام دبیر کـل حزب رستاخیز ملت ایران بـه استان خوزستان بعد از ظهر پنجشنبه پایان یافت و آقـای داریوش همایون این استان‌را ترک گفت و بتهران آمد.

قائم مقام دبیر کل حـزب رستاخیز ملت‌ایران‌ضمن‌شرکت در جلسه‌ستادی حزب‌دراستان خوزستان و حضور درجلسه شورای هماهنگی مسائـل دانشجوئی دانشگاه هـا و موسسات آموزش عالی کشور در چهار جلسه گفت و شنود حزبی دیگر شرکت کرد و بـه سئوالات شرکت کنندگان در امور مختلف حزبی پاسخ‌گفت.

دبیرحزب در این‌گفت‌وشنود ها اظهار داشت:

سیاست جزء اساسی‌زندگی بشر است و هرچه همکسی خود را از سیاست کنار بکشد و سرش را به زیراندازد و بخواهدزندگیش‌را بکندسیاست از او دست‌برنمیدارد وبصورت تاثیراتی که دیگران‌در هرلحظه زندگی او میکنندو تصمیم‌هائی که برایش میگیرند و حدودی که‌به‌رفتارش میگذارنددرسیاست وارد میشود. یعنی شخصی اگر هم نخواهد سیاسی باشد همیشه به عنوان موضوع سیاست هست و از موضوع سیاست بودن گریزی ندارد.

حزب رستاخیز ملت ایران میخواهد این جامعه و مردم سیاسی شوندیعنی‌از «موضوع سیاست‌بودن درآیندو «سازنده سیاست» شوندو در کارهای مربوط بخودشان نظر بدهندو شرکت و مداخله داشته‌باشند نه‌اینکه سرشان‌را پائین‌بیندازند و حداکثر غرولندی کنند و نیرویشان‌پراکنده‌بماند. موضوع اصلی حزب رستاخیز همین دوباره سازی جامعه ایرانی و روحیه انسانی ایرانی است.

حزب و شکایات مردم

وی ضمن این گفت‌و شنود ها گفت: هرگاه گفتگوازحزب رستاخیزبه‌میان می‌آیدسخنران و گویندگان اول کوهی از مشکلات اجتماعی و اداری و اقتصادی رابرسر مقامات‌حزبی می‌ریزند و آنگاه گله میکنندکه چون نتوانسته است ایـن مشکلات را حل کند آنها هم فایده‌ای‌درفعالیت‌حزبی‌ندیده‌اند. وقتی این‌حزب‌تشکیل شدبیشتر مردم به این امید که مرجع تازه‌ای برای دادخواهی ورفع مشکلات آنها بوجود آمده به حزب روی آوردند. البته‌حزب باید هرچه برای برطرف کردن دشواریها و پیگیری کار مردم میخواهد انجام دهد و انجام هم داده است، اما حزب‌نباید صرفا به عنوان یک صندوق شکایات نگریست این حـزب وظیفه مهمتری هم دارد و آن بوجود آوردن فضائی است‌که در آن اینهمه مشکل پیش‌نیاید، مردم اینهمه مزاحم و مانع کار هم نشوند، هرکس دستش به جائی بندشد به دیگران زور نگوید، هرکس نیازی به کسی نداشت بی‌اعتنائی و بی ادبی نکند.

نقش واقعی حزب

داریوش همایون ضمن‌سخنان خود در این جلسات گفت:

مقامات حزبی‌نه مسئول این همه مشکلاتی هستند که درهر جاعنوان میشودو نه میتوانند درمورد بسیاری‌از این‌مشکلات کار فوری بکنند.

وی همچنین گفت: وقتی‌از من می‌پرسند اگر حزب مقام اجرائی نیست و اختیاراجرائی ندارد پس کار شما چیست؟ من پاسخ میدهم که کار ما اینست کـشما راقادر کنیم گردهم‌بیائید و حرفهایتان را بزنید و مسئولان رادربرابرشماپاسخگو کنیم و بعد هم برویداز مراجع حزبی وسیاسی بخواهیدحرف های شمارا پیگیری کنند. اینست مسئولیت و وظیفه حزب، نه آوردن وبردن وزیران‌ودولتی ها که بموجب نظام شاهنشاهی و قانون اساسی در اختیار شخص شاهنشاه است. امـا حزب فقط‌دبیرکل وهمکارانش در ستاد های حزبی نیستند، حزب همه ما هستیم، همه افراد حزبی، همه مردم این کشور. حزب وقتی واقعیت پیدا میکند که‌مردم به آن بپیوندند و آنرا نیرومند سازند وگرنه نشستن و دائما درخواست داشتن و منتظر مـانـدن کـه اول مشکلات برطرف شود و بعد فعالیت حزبی کنیم مارا بهیچ‌جا نمیرساند و باید همین وضع فعلی‌راتحمل کنیم.

صاحبان صنایع و بازرگانان کشور

الاتحاد

تنها مجله عربی زبان ایران
از گروه نشریات مؤسسه اطلاعات
با داشتن نمایندگی در اکثر کشورعربی
روزهای شنبه منتشر میشود

آگهی استخدام پرستار و منشی

بنیاد نیکوکاری والاحضرت شاهدخت شمس پهلوی

جهت بیمارستان کودکان شماره ۲ (مفید) اشخاص زیر را باحقوق و مزایای مکفی وشرایط رفاهی بسیار خوب استخدام مینماید.

۱- تعدادی پرستار و بهیار با تجربه جهت بخش ای.سی.یو.ودیالیز

۲- یکنفر ماشین نویس فارسی و لاتین با دارا بودن مدرک دیپلم متوسطه و معافی یا خاتمه خدمت اجتماعی زنان.

داوطلبین میتوانند همه روزه از ساعت ۹ تا ۱۲ صبح جهت کسب اطلاع بیشتر وتعیین وقت مصاحبه با تلفنهای ۱-۲۲۷۰۳۰ تماس حاصل نموده یا به‌آدرس بیمارستان واقع در خیابان کورش‌کبیر بالاتر ازحسینیه‌ارشاد مراجعه‌نمایند.

اطلاعیه کارخانجات صنعتی ایران ناسیونال

کارخانجات صنعتی ایران ناسیونال، خوشوقت‌است باطلاع کلیه دارندگان اتومبیلهای پیکان و آونجر برساند که تعمیرگاههای مجهز و مدرن شماره ۶۰ و ۶۲ به‌مدیریت آقایان جواد بهارمست و اصغر هداوندخانی در کیلومتر ۶ جاده مخصوص کرج دایر شده است و از هرجهت برای انجام کلیه خدمات بعداز فروش آمادگی کامل دارند.

این تعمیرگاهها مجهز به مدرنترین وسایل میزان‌موتور ودینام- دستگاههای میزان فرمان و شاسی‌وبالانس چرخ هستند و بخاطر رفاه هرچه بیشتر مشتریان خود سرویس های مینی‌بوس، بلور رایگان دایر کرده‌اند که مستقیما بین تعمیرگاهها و میدان شهباد درحرکت میباشند.

سال نو، کلاس های نو

باآغاز سال نو، دوره جدید کلاس های انجمن دوشیزگان و بانوان آغاز میشود

خیاطی، آشپزی، آرایش وزیبائی، ماشین نویسی فارسی ولاتین، انگلیسی، فارسی، منشیگری وخمیرچینی

هر کلاس، دارای دوره عمیقی است که زیر نظر برجسته‌ترین دبیران اداره میشوند وشما ناشرکت در هر کلاس در کوتاه‌ترین زمان تسلط وتخصص پیدا می کنید و دریافت گواهینامه داده میشود.

برای بدست آوردن اطلاعات بیشتر و نام نویسی وشرکت در کلاس، به بهارشمالی، شماره ۲۵٤، انجمن دوشیزگان و بانوان، تلفن های ۸۲۳۷۳۷ و ۸۲٤۸۳۱ مراجعه فرمائید.