

| 稅務道府 | 上      |        |        |        | 中      |        |        |        | 下      |        |        |        | 總平均    |        |
|------|--------|--------|--------|--------|--------|--------|--------|--------|--------|--------|--------|--------|--------|--------|
|      | 一月     | 六月     | 十月     | 平均     | 一月     | 六月     | 十月     | 平均     | 一月     | 六月     | 十月     | 平均     |        |        |
| 東京   | 東京府    | 18,760 | 19,120 | 18,760 | 18,760 | 17,600 | 18,750 | 18,000 | 18,110 | 17,380 | 18,150 | 17,750 | 17,760 | 18,210 |
|      | 東京府    | 17,300 | 18,450 | 18,000 | 18,090 | 17,340 | 17,580 | 16,600 | 17,240 | 16,640 | 16,390 | 15,000 | 16,010 | 17,110 |
|      | 東京府    | 17,100 | 17,500 | 18,200 | 17,600 | 16,650 | 16,300 | 17,750 | 17,100 | 15,000 | 15,200 | 16,250 | 15,480 | 16,730 |
|      | 東京府    | 17,800 | 20,000 | 18,500 | 18,800 | 17,600 | 19,600 | 18,450 | 18,550 | 17,400 | 19,200 | 18,300 | 18,300 | 18,550 |
| 京都   | 京都府    | 18,000 | 19,000 | 18,400 | 18,460 | 17,500 | 18,500 | 18,000 | 18,000 | 17,000 | 18,000 | 17,600 | 17,530 | 17,990 |
|      | 京都府    | 18,000 | 18,750 | 18,400 | 18,380 | 17,500 | 17,500 | 17,300 | 17,480 | 16,000 | 14,200 | 16,000 | 15,400 | 17,070 |
|      | 京都府    | 21,100 | 19,600 | 19,000 | 19,900 | 19,500 | 18,000 | 18,500 | 18,680 | 17,800 | 16,500 | 17,000 | 17,100 | 18,560 |
|      | 京都府    | 21,200 | 21,200 | 19,500 | 20,630 | 19,900 | 20,900 | 19,000 | 19,930 | 19,000 | 19,000 | 18,500 | 18,830 | 19,790 |
| 大阪   | 大阪府    | 19,380 | 19,090 | 19,390 | 19,290 | 17,930 | 18,340 | 18,580 | 18,270 | 16,510 | 17,420 | 17,630 | 17,180 | 18,230 |
|      | 大阪府    | 18,410 | 18,530 | 18,510 | 18,480 | 17,510 | 17,610 | 17,450 | 17,520 | 16,680 | 15,800 | 15,050 | 15,510 | 17,170 |
|      | 大阪府    | 17,850 | 18,270 | 18,630 | 18,280 | 17,000 | 17,330 | 18,060 | 17,630 | 16,130 | 16,770 | 17,600 | 16,650 | 17,580 |
|      | 大阪府    | 19,320 | 19,380 | 18,980 | 18,880 | 17,350 | 18,660 | 18,210 | 18,070 | 16,180 | 17,940 | 17,040 | 17,060 | 18,000 |
| 札幌   | 北海     |        |        |        |        |        |        |        |        |        |        |        | 18,950 |        |
| 秋田   | 秋田縣    | 18,720 | 18,900 | 20,700 | 19,440 | 17,910 | 17,900 | 19,720 | 18,640 | 17,460 | 15,200 | 18,320 | 18,960 | 18,320 |
|      | 秋田縣    | 19,760 | 17,800 | 19,840 | 19,130 | 18,650 | 17,000 | 18,680 | 18,500 | 17,950 | 18,870 | 18,880 | 17,900 | 18,510 |
|      | 秋田縣    | 19,170 | 20,020 | 20,450 | 19,980 | 18,160 | 19,300 | 19,400 | 18,950 | 17,560 | 18,640 | 18,730 | 18,240 | 19,020 |
| 仙臺   | 宮城縣    | 18,470 | 19,090 | 19,080 | 18,880 | 17,640 | 18,630 | 18,730 | 18,330 | 16,670 | 17,940 | 18,080 | 17,560 | 18,250 |
|      | 宮城縣    | 22,220 | 19,270 | 19,650 | 20,380 | 19,080 | 18,560 | 19,280 | 18,960 | 18,100 | 17,960 | 19,180 | 18,410 | 18,410 |
| 宇都宮  | 栃木縣    | 17,080 | 18,410 | 18,320 | 17,930 | 16,200 | 17,920 | 17,740 | 17,280 | 15,530 | 17,520 | 17,150 | 16,730 | 17,310 |
|      | 栃木縣    | 17,120 | 19,060 | 18,900 | 18,260 | 16,600 | 18,590 | 18,050 | 17,740 | 16,340 | 18,170 | 17,300 | 17,270 | 17,750 |
| 長野   | 長野縣    | 19,130 | 19,060 | 19,090 | 18,250 | 18,000 | 18,030 | 18,090 | 17,630 | -      | -      | 17,630 | 17,630 | 18,370 |
|      | 長野縣    | 19,300 | 19,970 | 19,130 | 18,850 | 19,380 | 18,000 | 18,790 | 18,150 | -      | -      | 18,150 | 18,150 | 18,670 |
| 名古屋  | 愛知縣    | 18,500 | 18,600 | 18,350 | 18,480 | 17,900 | 18,100 | 17,770 | 17,920 | 17,600 | 17,800 | 17,350 | 17,580 | 17,990 |
|      | 愛知縣    | 18,490 | 18,770 | 18,600 | 18,620 | 17,510 | 18,230 | 18,450 | 18,060 | 16,330 | 17,510 | 18,300 | 17,380 | 18,020 |
|      | 愛知縣    | 17,500 | 17,500 | 18,200 | 17,730 | 17,000 | 18,500 | 17,150 | 17,600 | 16,500 | 18,400 | 15,100 | 16,000 | 16,960 |
|      | 愛知縣    | 20,000 | 20,000 | 18,800 | 19,600 | 18,000 | 18,500 | 17,000 | 17,830 | 16,500 | 18,700 | 15,000 | 16,060 | 17,830 |
| 廣島   | 廣島縣    | 18,580 | 19,500 | 19,800 | 19,290 | 17,800 | 18,600 | 19,000 | 18,480 | 17,400 | 17,800 | 18,100 | 17,760 | 18,500 |
|      | 廣島縣    | 17,370 | 18,900 | 18,440 | 18,200 | 17,000 | 17,500 | 17,700 | 17,400 | 16,100 | 14,900 | 16,290 | 15,590 | 17,050 |
|      | 廣島縣    | 17,500 | 18,210 | 18,960 | 18,220 | 16,660 | 17,780 | 17,300 | 17,470 | 14,650 | 16,630 | 16,500 | 15,590 | 17,090 |
|      | 廣島縣    | 18,900 | 18,900 | 19,800 | 19,130 | 17,770 | 18,430 | 19,060 | 18,410 | 16,000 | 17,170 | 16,300 | 16,490 | 18,010 |
| 九龍   | 香川縣    | 18,900 | 18,000 | 20,000 | 18,860 | 16,500 | 16,000 | 19,000 | 17,160 | 15,000 | 14,500 | 17,500 | 15,660 | 17,220 |
|      | 香川縣    | 25,500 | 26,250 | 26,800 | 26,150 | 21,600 | 22,760 | 23,800 | 22,630 | 17,000 | 19,600 | 19,500 | 18,680 | 22,500 |
|      | 香川縣    | 17,200 | 16,000 | 15,200 | 16,800 | 16,000 | 14,000 | 14,700 | 14,900 | 15,000 | 13,800 | 14,200 | 14,330 | 15,010 |
|      | 香川縣    | 17,900 | 18,200 | 19,300 | 18,400 | 16,800 | 17,700 | 16,400 | 16,960 | 14,600 | 16,350 | 14,500 | 15,150 | 16,850 |
| 熊本   | 熊本縣    | 19,110 | 19,330 | 19,330 | 19,260 | 18,240 | 18,350 | 17,920 | 18,170 | 16,340 | 16,340 | 16,520 | 17,980 | 17,980 |
|      | 熊本縣    | 18,390 | 18,740 | 18,800 | 18,640 | 17,290 | 17,960 | 17,930 | 17,720 | 15,280 | 16,600 | 16,730 | 16,200 | 17,620 |
|      | 熊本縣    | 18,120 | 18,700 | 18,890 | 18,570 | 16,910 | 17,890 | 17,710 | 17,430 | 16,730 | 15,350 | 16,950 | 16,840 | 17,440 |
|      | 熊本縣    | 18,800 | 19,110 | 19,130 | 18,940 | 17,140 | 17,700 | 17,950 | 17,590 | 14,700 | 18,500 | 15,950 | 15,710 | 17,410 |
| 鹿兒島  | 鹿兒島縣   | 18,200 | 18,600 | 18,600 | 18,400 | 18,000 | 18,300 | 18,300 | 18,200 | 17,700 | 17,000 | 17,000 | 17,230 | 17,960 |
|      | 鹿兒島縣   | 20,000 | 19,700 | 19,100 | 19,600 | 19,000 | 19,300 | 19,000 | 19,100 | 18,000 | 19,000 | 18,700 | 18,580 | 19,080 |
| 總括   | 18,770 | 18,980 | 19,090 | 18,940 | 17,760 | 18,180 | 18,290 | 18,070 | 16,680 | 16,950 | 17,140 | 16,900 | 17,970 |        |

| 稅務道府 | 上   |        |        |        | 中      |        |        |        | 下      |        |        |        | 總平均    |        |
|------|-----|--------|--------|--------|--------|--------|--------|--------|--------|--------|--------|--------|--------|--------|
|      | 一月  | 六月     | 十月     | 平均     | 一月     | 六月     | 十月     | 平均     | 一月     | 六月     | 十月     | 平均     |        |        |
| 東京   | 東京府 | 12,800 | 10,000 | 12,150 | 11,640 | 10,240 | 9,500  | 9,870  | 9,820  | 9,000  | 9,410  | 10,300 | 10,300 |        |
|      | 東京府 | 12,650 | 11,500 | 11,000 | 11,710 | 11,760 | 11,000 | 10,500 | 11,080 | 10,500 | 10,000 | 9,000  | 9,830  | 10,370 |
|      | 東京府 | 11,710 | 11,900 | 12,000 | 11,870 | 11,330 | 11,050 | 11,700 | 11,960 | 11,000 | 10,500 | 11,000 | 10,890 | 11,350 |
|      | 東京府 | 12,000 | 12,000 | 12,000 | 12,000 | 11,000 | 11,000 | 11,500 | 11,160 | 10,000 | 10,000 | 10,500 | 10,160 | 11,100 |
| 京都   | 京都府 | 12,000 | 12,000 | 12,000 | 12,000 | 11,000 | 11,000 | 11,500 | 11,160 | 10,000 | 10,000 | 10,500 | 10,160 | 11,100 |
|      | 京都府 | 12,000 | 12,000 | 12,000 | 12,000 | 11,000 | 11,000 | 11,500 | 11,160 | 10,000 | 10,000 | 10,500 | 10,160 | 11,100 |
|      | 京都府 | 11,200 | 11,600 | 11,400 | 11,400 | 10,800 | 11,000 | 12,000 | 11,260 | 10,500 | 9,500  | 10,000 | 10,830 | 10,830 |
|      | 京都府 | 13,000 | 13,000 | 13,000 | 13,000 | 12,200 | 12,000 | 12,100 | 11,600 | 11,300 | 11,450 | 11,300 | 11,450 | 12,180 |
| 大阪   | 大阪府 | 12,190 | 11,850 | 12,200 | 12,080 | 11,480 | 11,420 | 11,620 | 11,500 | 10,700 | 10,780 | 11,060 | 10,880 | 11,470 |
|      | 大阪府 | 12,380 | 12,400 | 12,580 | 12,430 | 11,450 | 11,750 | 12,100 | 11,760 | 10,280 | 11,050 | 11,870 | 10,890 | 11,690 |
|      | 大阪府 | 13,680 | 13,570 | 13,260 | 13,520 | 12,480 | 12,750 | 12,500 | 12,920 | 11,480 | 11,450 | 11,600 | 11,570 | 12,670 |
|      | 大阪府 | 13,700 | 12,920 | 13,570 | 13,390 | 13,000 | 12,220 | 12,830 | 12,680 | 11,460 | 11,570 | 11,620 | 11,610 | 12,560 |
| 札幌   | 北海  |        |        | 13,560 | 13,900 |        |        |        |        |        |        | 12,500 | 13,000 |        |
| 秋田   | 秋田縣 | 17,600 |        |        | 17,500 |        |        |        |        |        | 17,000 | 13,000 | 15,250 |        |
|      | 秋田縣 | 17,250 | 14,800 |        | 16,070 | 16,650 | 14,550 |        | 15,600 | 16,100 |        | 16,100 | 15,920 |        |
| 仙臺   | 宮城縣 |        | 12,500 |        | 12,500 |        |        |        |        |        |        |        | 12,500 |        |
|      | 宮城縣 |        | 12,500 |        | 12,500 |        |        |        |        |        |        |        | 12,500 |        |
| 宇都宮  | 栃木縣 | 12,130 | 11,900 | 10,400 | 11,150 | 10,500 | 10,000 | 10,250 | 10,000 | 9,500  | 9,750  | 10,380 | 10,380 |        |
|      | 栃木縣 | 12,600 | 11,310 | 11,400 | 11,610 | 11,730 | 10,780 | 11,300 | 11,270 | 10,400 | 10,400 | 11,190 | 10,640 | 11,170 |
| 長野   | 長野縣 |        |        |        |        |        |        |        |        |        |        |        |        |        |
|      | 長野縣 |        |        |        |        |        |        |        |        |        |        |        |        |        |
| 名古屋  | 愛知縣 | 12,000 | 14,500 | 14,500 | 13,660 | 11,500 | 12,000 | 12,000 | 11,830 | 11,000 | 11,500 | 11,500 | 11,530 | 12,270 |
|      | 愛知縣 | 13,100 | 13,090 | 13,500 | 13,200 | 12,650 | 11,780 | 12,000 | 12,140 | 11,610 | 11,120 | 11,360 | 11,360 | 12,290 |
|      | 愛知縣 |        | 11,000 | 12,000 | 11,500 | 10,600 | 9,800  | 10,150 | 10,000 | 10,000 | 10,000 | 10,000 | 10,640 | 10,640 |
|      | 愛知縣 |        | 7,000  | 7,000  | 7,000  | 6,800  | 6,500  | 6,760  | 6,200  | 6,500  | 5,800  | 6,160  | 6,640  | 6,640  |
| 廣島   | 廣島縣 | 12,600 | 14,200 | 14,600 | 13,800 | 12,000 | 13,400 | 13,700 | 13,030 | 10,900 | 12,600 | 11,600 | 11,700 | 12,840 |
|      | 廣島縣 | 11,200 | 13,400 | 11,760 | 12,180 | 10,400 | 12,400 | 11,120 | 11,300 | 10,000 | 11,000 | 10,660 | 11,360 | 11,360 |
|      | 廣島縣 | 13,060 | 13,300 | 13,880 | 13,390 | 12,600 | 11,980 | 12,960 | 12,490 | 12,160 | 11,460 | 12,170 | 11,960 | 12,000 |
|      | 廣島縣 | 14,480 | 14,280 | 14,580 | 14,400 | 12,830 | 11,750 | 13,400 | 12,660 | 10,400 | 10,850 | 10,600 | 10,880 | 12,540 |
| 九龍   | 香川縣 | 12,700 | 13,100 | 12,700 | 12,830 | 12,100 | 12,700 | 12,500 | 12,430 | 11,500 | 12,200 | 12,300 | 12,000 | 12,420 |
|      | 香川縣 | 11,760 | 12,250 | 12,000 | 12,000 | 11,000 | 11,850 | 11,800 | 11,380 | 10,000 | 10,500 | 10,800 | 10,430 | 11,370 |
|      | 香川縣 | 11,150 | 12,400 | 13,200 | 12,250 | 10,900 | 12,160 | 12,800 | 11,950 | 10,500 | 11,750 | 12,400 | 11,550 | 11,910 |
|      | 香川縣 | 13,200 | 13,200 | 14,600 | 13,630 | 13,000 | 13,600 | 13,160 | 12,000 | 12,000 | 13,200 | 12,400 | 13,060 | 13,060 |
| 熊本   | 熊本縣 | 16,090 |        | 16,000 | 16,000 | 14,700 |        | 14,600 | 14,650 | 13,020 |        | 13,000 | 13,010 | 14,550 |
|      | 熊本縣 | 12,750 | 14,200 | 13,580 | 13,440 | 12,250 | 13,520 | 12,530 | 12,760 | 11,000 | 12,500 | 12,000 | 11,830 | 12,670 |
|      | 熊本縣 | 12,110 | 12,280 |        |        |        |        |        |        |        |        |        |        |        |



95. 物價表 其二 四 水砂糖

| 稅務道府 | 督局名  | 縣名   | 上      |        |        | 中      |        |        | 下      |        |        | 總平均    |        |        |        |
|------|------|------|--------|--------|--------|--------|--------|--------|--------|--------|--------|--------|--------|--------|--------|
|      |      |      | 一月     | 六月     | 十月     | 一月     | 六月     | 十月     | 一月     | 六月     | 十月     |        |        |        |        |
| 東京   | 東京府  | 東京府  | 25.150 | 24.000 | 28.000 | 25.050 | 24.410 | 23.150 | 25.300 | 24.280 | 23.850 | 20.000 | 21.920 | 23.750 |        |
|      |      | 神奈川縣 | 24.900 | 25.110 | 26.000 | 25.330 | 24.410 | 23.910 | 25.000 | 24.440 | 22.070 | 22.520 | 24.000 | 22.860 | 24.210 |
|      |      | 埼玉縣  | 27.400 | 27.600 | 28.500 | 27.160 | 26.250 | 26.800 | 25.850 | 26.190 | 25.250 | 25.100 | -      | 25.170 | 26.150 |
| 京都   | 京都府  | 京都府  | 24.000 | 22.500 | 23.000 | 23.160 | 23.000 | 22.000 | 22.500 | 22.500 | 20.000 | 21.000 | 22.000 | 21.000 | 22.220 |
|      |      | 大阪府  | 23.000 | 22.000 | 23.500 | 22.830 | 22.500 | 21.000 | 22.500 | 22.000 | 21.000 | 20.000 | 21.500 | 20.830 | 21.880 |
|      |      | 石川縣  | 24.200 | 23.400 | 24.000 | 23.860 | 24.000 | 22.800 | 23.500 | 23.360 | 22.000 | 21.100 | 23.000 | 22.030 | 23.080 |
| 大阪   | 大阪府  | 大阪府  | 24.800 | 25.000 | 25.000 | 24.930 | 24.930 | 23.900 | 24.000 | 24.000 | 21.800 | 21.800 | 21.000 | 21.630 | 23.300 |
|      |      | 和歌山縣 | 25.800 | 25.600 | 24.000 | 25.460 | 25.200 | 24.800 | 23.000 | 24.160 | 23.800 | 22.000 | 21.500 | 22.430 | 24.010 |
|      |      | 山形縣  | 23.250 | 23.950 | 25.000 | 24.070 | 22.080 | 22.620 | 23.760 | 22.820 | 20.400 | 21.960 | 22.120 | 21.490 | 22.790 |
| 札幌   | 北海道  | -    | -      | 25.170 | 25.320 | 25.500 | 24.330 | 25.410 | 25.100 | 25.000 | 23.500 | 23.660 | 25.030 | 25.030 |        |
| 秋田   | 秋田縣  | 秋田縣  | 25.000 | 27.000 | 29.660 | 27.220 | 23.660 | 24.000 | 27.500 | 25.050 | -      | -      | 23.620 | 23.620 | 25.290 |
|      |      | 山形縣  | 24.630 | 22.260 | 23.200 | 25.030 | 23.600 | 21.200 | 27.360 | 24.060 | 23.000 | 20.500 | 26.200 | 23.230 | 24.100 |
| 仙臺   | 宮城縣  | 宮城縣  | 25.900 | 26.230 | 24.500 | 26.210 | 25.000 | 24.830 | 25.830 | 25.220 | 23.550 | 22.660 | -      | 23.100 | 24.840 |
|      |      | 山形縣  | 26.660 | 25.650 | 24.930 | 25.740 | 25.830 | 25.150 | 24.760 | 25.240 | 23.500 | 24.650 | 24.600 | 24.950 | 25.070 |
| 宇都宮  | 栃木縣  | 栃木縣  | 26.700 | 25.700 | 26.020 | 26.140 | 25.430 | 25.380 | 25.520 | 25.440 | 23.230 | 25.180 | 25.010 | 24.470 | 25.360 |
|      |      | 山形縣  | 21.670 | 26.260 | 23.500 | 23.810 | 20.170 | 23.480 | 21.580 | 21.740 | 18.000 | 21.950 | 19.670 | 19.870 | 21.800 |
| 長野   | 長野縣  | 長野縣  | 25.260 | 25.600 | 25.760 | 25.540 | 24.630 | 25.210 | 24.800 | 24.880 | 23.000 | 24.390 | 23.800 | 23.730 | 24.710 |
|      |      | 山形縣  | 27.170 | 25.420 | 26.030 | 26.200 | 25.430 | 24.800 | 24.300 | 24.840 | 24.670 | 23.950 | 23.640 | 24.060 | 25.080 |
| 名古屋  | 愛知縣  | 愛知縣  | 27.500 | 26.880 | -      | 27.190 | -      | 25.030 | 25.030 | -      | -      | -      | -      | 26.110 |        |
|      |      | 山形縣  | 25.630 | 27.200 | -      | 26.410 | -      | 24.500 | 24.500 | -      | -      | -      | -      | 25.450 |        |
| 名古屋  | 愛知縣  | 愛知縣  | 21.000 | 23.000 | 22.300 | 23.100 | 23.500 | 22.200 | 21.700 | 22.460 | 22.800 | 21.700 | 21.300 | 21.980 | 22.490 |
|      |      | 岐阜縣  | 24.530 | 24.490 | 24.800 | 24.600 | 23.220 | 25.570 | 23.500 | 23.430 | 21.900 | 22.570 | 23.000 | 23.490 | 26.580 |
|      |      | 山形縣  | 22.000 | 22.400 | 23.000 | 22.460 | 21.000 | 21.700 | 22.500 | 21.730 | 19.800 | 21.000 | 20.500 | 20.430 | 21.540 |
| 廣島   | 廣島縣  | 廣島縣  | 24.000 | 24.000 | 24.200 | 24.080 | -      | 22.800 | 22.900 | 22.850 | -      | -      | -      | 22.880 |        |
|      |      | 山口縣  | 25.000 | 25.600 | 25.500 | 25.360 | 23.800 | 24.900 | 24.800 | 24.500 | 23.400 | 23.900 | 24.000 | 23.760 | 24.540 |
|      |      | 山形縣  | 22.900 | 23.200 | 24.100 | 23.400 | 21.700 | 22.400 | 23.100 | 22.400 | 20.900 | 20.800 | 21.180 | 20.960 | 22.250 |
| 九龍   | 香川縣  | 香川縣  | 23.000 | 23.500 | 23.500 | 23.330 | 22.000 | 22.000 | 22.000 | 22.000 | 21.500 | 21.500 | 21.600 | 21.509 | 22.370 |
|      |      | 山形縣  | 25.830 | 24.500 | 27.800 | 25.710 | 22.500 | 23.660 | 26.000 | 24.060 | 20.400 | 20.000 | 22.750 | 21.050 | 23.600 |
|      |      | 山形縣  | 26.000 | 27.000 | 26.500 | 27.160 | 23.250 | 23.500 | 23.500 | 23.410 | 22.950 | 23.000 | 23.000 | 22.980 | 24.510 |
| 熊本   | 熊本縣  | 熊本縣  | 28.660 | 25.960 | 26.470 | 26.160 | 24.270 | 24.480 | 25.000 | 24.580 | 20.960 | 22.600 | 23.380 | 22.310 | 24.550 |
|      |      | 山形縣  | 23.720 | 23.780 | 23.800 | 23.780 | 23.070 | 22.730 | 23.340 | 23.040 | 21.830 | 22.080 | 22.150 | 22.020 | 22.940 |
| 鹿兒島  | 鹿兒島縣 | 鹿兒島縣 | 24.620 | 26.320 | 26.330 | 25.760 | 22.300 | 24.500 | 24.500 | 23.760 | 21.670 | 22.500 | 24.000 | 23.720 | 24.070 |
|      |      | 山形縣  | 24.400 | 24.450 | 24.880 | 24.570 | 24.120 | 23.500 | 23.600 | 23.740 | 23.350 | 21.500 | 21.600 | 22.110 | 22.470 |
| 鹿兒島  | 鹿兒島縣 | 鹿兒島縣 | 25.000 | 24.760 | 24.500 | 24.760 | 24.020 | 23.320 | 23.760 | 23.700 | 22.350 | 22.500 | 23.170 | 22.670 | 23.700 |
|      |      | 山形縣  | 22.000 | 22.300 | 22.000 | 22.430 | 21.500 | 21.800 | 22.000 | 21.760 | 21.000 | 21.500 | -      | 21.350 | 21.810 |
| 總括   |      |      | 24.780 | 24.740 | 25.080 | 24.890 | 23.510 | 23.490 | 23.950 | 23.650 | 22.200 | 22.180 | 22.530 | 22.300 | 23.800 |

95. 物價表 其二 五 糖 蜜

| 稅務道府 | 督局名  | 縣名   | 上      |        |        | 中      |        |        | 下      |        |       | 總平均    |        |        |        |
|------|------|------|--------|--------|--------|--------|--------|--------|--------|--------|-------|--------|--------|--------|--------|
|      |      |      | 一月     | 六月     | 十月     | 一月     | 六月     | 十月     | 一月     | 六月     | 十月    |        |        |        |        |
| 東京   | 東京府  | 東京府  | 9.760  | 9.750  | 9.700  | 9.730  | 8.900  | 8.470  | 9.120  | 8.830  | 8.150 | 7.500  | 8.000  | 7.890  | 8.810  |
|      |      | 神奈川縣 | 8.860  | 9.700  | 9.500  | 9.350  | 8.640  | 8.460  | 8.400  | 8.500  | 7.350 | 7.200  | 7.500  | 7.500  | 8.400  |
|      |      | 埼玉縣  | 9.600  | 8.500  | 9.900  | 9.300  | 8.400  | 8.300  | 7.000  | 7.000  | -     | -      | 6.850  | 6.850  | 6.490  |
| 京都   | 京都府  | 京都府  | 9.000  | 9.450  | 9.500  | 9.450  | 8.400  | 8.250  | 8.950  | 9.030  | 8.500 | 8.800  | 8.500  | 8.600  | 9.020  |
|      |      | 大阪府  | 9.500  | 9.600  | 9.250  | 9.450  | 8.700  | 9.100  | 8.750  | 8.850  | -     | -      | 8.500  | 7.500  | 8.000  |
|      |      | 石川縣  | 10.000 | 9.300  | 11.000 | 10.100 | 8.500  | 8.800  | 10.000 | 9.100  | 7.000 | 8.500  | 9.000  | 7.500  | 8.900  |
| 大阪   | 大阪府  | 大阪府  | 92.000 | 9.700  | 10.000 | 9.630  | 8.700  | 9.200  | 9.000  | 8.960  | -     | -      | 7.000  | 8.000  | 7.500  |
|      |      | 和歌山縣 | 9.700  | 10.200 | 9.500  | 9.560  | 9.000  | 9.500  | 9.000  | 9.500  | 9.500 | 8.500  | 8.500  | 8.500  | 7.900  |
|      |      | 山形縣  | 11.300 | 10.200 | 9.800  | 10.430 | 10.900 | 9.900  | 9.000  | 9.930  | 9.700 | 8.400  | 5.500  | 7.860  | 9.400  |
| 札幌   | 北海道  | 北海道  | 9.120  | 9.850  | 9.550  | 9.500  | 8.450  | 8.900  | 9.170  | 8.840  | 8.230 | 7.960  | 8.730  | 8.300  | 8.880  |
|      |      | 山形縣  | 10.180 | 10.410 | 10.460 | 10.330 | 9.100  | 9.160  | 8.630  | 8.990  | 8.260 | 8.410  | 6.500  | 7.790  | 9.000  |
|      |      | 山形縣  | 8.950  | 9.200  | 9.250  | 9.130  | 8.600  | 9.000  | 8.750  | 8.780  | 8.200 | 8.700  | 8.150  | 8.350  | 8.750  |
| 秋田   | 秋田縣  | 秋田縣  | 8.970  | 8.330  | 10.000 | 9.100  | 7.900  | 7.600  | 8.700  | 8.170  | -     | 5.250  | 8.000  | 6.620  | 7.960  |
|      |      | 山形縣  | 10.100 | 10.400 | 10.400 | 10.300 | 9.100  | 9.160  | 8.630  | 8.990  | 8.260 | 8.410  | 6.500  | 7.790  | 9.000  |
| 仙臺   | 宮城縣  | 宮城縣  | 12.000 | 11.650 | -      | 11.820 | 9.000  | -      | 9.000  | 8.000  | -     | -      | 6.000  | 8.940  |        |
|      |      | 山形縣  | -      | 13.000 | -      | 13.000 | -      | 12.000 | -      | 12.000 | -     | 11.500 | -      | 11.500 | 12.160 |
| 宇都宮  | 栃木縣  | 栃木縣  | 9.200  | 9.570  | 9.400  | 9.490  | 8.950  | 9.380  | 8.070  | 8.700  | 8.350 | 8.470  | 8.830  | 7.980  | 8.550  |
|      |      | 山形縣  | 9.730  | 9.140  | 9.410  | 9.420  | 8.000  | 8.960  | 8.950  | 8.630  | 7.900 | 8.260  | 8.070  | 8.070  | 8.700  |
| 長野   | 長野縣  | 長野縣  | 9.470  | 9.200  | 9.240  | 9.300  | 8.670  | 8.430  | 8.640  | 8.580  | 7.830 | 7.800  | 7.780  | 7.800  | 8.560  |
|      |      | 山形縣  | 9.000  | 8.800  | -      | 8.900  | -      | -      | 8.800  | 8.800  | -     | -      | -      | -      | 8.850  |
| 名古屋  | 愛知縣  | 愛知縣  | 8.500  | 11.760 | -      | 10.130 | -      | -      | 9.000  | 9.000  | -     | -      | -      | 9.560  |        |
|      |      | 山形縣  | 11.000 | 9.000  | 9.000  | 9.660  | 8.300  | 8.000  | 8.000  | 8.100  | 7.000 | 6.500  | 6.500  | 6.680  | 8.140  |
| 廣島   | 廣島縣  | 廣島縣  | 9.600  | 9.780  | -      | 9.720  | 9.100  | 9.320  | 9.500  | 9.300  | 8.300 | 8.520  | 9.000  | 8.500  | 9.200  |
|      |      | 山口縣  | -      | 8.800  | 8.750  | 8.770  | -      | -      | 5.300  | 5.300  | -     | 5.800  | 4.500  | 5.150  | 6.400  |
|      |      | 山形縣  | -      | -      | -      | 7.600  | -      | -      | 7.600  | -      | -     | -      | -      | -      | 7.600  |
| 熊本   | 熊本縣  | 熊本縣  | 8.750  | 8.400  | 8.650  | 8.600  | 8.280  | 8.000  | 8.200  | 8.160  | 7.700 | 7.700  | 7.800  | 7.730  | 8.160  |
|      |      | 山口縣  | 7.900  | 8.200  | 8.200  | 8.100  | 7.800  | 7.900  | 7.800  | 7.800  | 7.300 | 7.150  | 7.550  | 7.330  | 7.760  |
|      |      | 山形縣  | 12.000 | 9.000  | -      | 10.500 | 8.600  | 8.600  | 8.000  | 8.360  | -     | 8.000  | -      | 8.000  | 8.950  |
| 鹿兒島  | 鹿兒島縣 | 鹿兒島縣 | 9.400  | 10.000 | 9.000  | 9.460  | 8.750  | 9.000  | 8.000  | 8.580  | 8.250 | 8.000  | 7.000  | 7.750  | 8.590  |
|      |      | 山形縣  | 10.800 | 11.000 | 11.000 | 10.930 | 10.600 | 10.500 | 10.500 | 10.500 | 9.600 | 10.000 | 10.000 | 9.960  | 10.430 |
| 九龍   | 香川縣  | 香川縣  | 7.500  | 9.300  | 9.500  | 8.760  | 7.650  | 8.700  | 8.200  | 8.200  | 7.000 | 8.000  | 8.000  | 7.160  | 8.060  |
|      |      | 山形縣  | 8.800  | 8.600  | 9.000  | 8.800  | 8.000  | 8.250  | 8.700  | 8.310  | 6.000 | 7.300  | 8.400  | 7.230  | 8.110  |
| 熊本   | 熊本縣  | 熊本縣  | 7.900  | -      | -      | 7.900  | 6.850  | -      | 6.850  | 6.000  | -     | -      | -      | 6.000  | 6.910  |
|      |      | 山形縣  | -      | 8.350  | 8.000  | 8.170  | -      | 8.000  | 7.800  | 7.900  |       |        |        |        |        |



95. 物 價 表 其 二 六 精 水

| 稅務監道府<br>管區名縣名                                | 上      |        |        | 中      |        |        | 下     |       |       | 總平均    |                |       |       |
|---|--------|--------|--------|--------|--------|--------|-------|-------|-------|--------|----------------|-------|-------|
|   | 一月     | 六月     | 十月平均   | 一月     | 六月     | 十月平均   | 一月    | 六月    | 十月平均  |        |                |       |       |
| 東京 { 府縣<br>東京<br>神奈川<br>千葉<br>山梨<br>埼玉<br>東京府 |        |        |        |        |        |        |       |       |       |        |                |       |       |
| 京都 { 府縣<br>京都<br>滋賀<br>石川<br>山梨<br>京都府        |        |        |        |        |        |        |       |       |       |        |                |       |       |
| 大阪 { 府縣<br>大阪<br>兵庫<br>和歌山<br>大阪府             |        |        |        |        |        |        |       |       |       |        |                |       |       |
| 札幌 北海道  |        |        |        |        |        |        |       |       | 6,700 | 7,230  |                |       |       |
| 秋田 { 縣<br>秋田<br>山形<br>秋田縣                     |        |        |        |        |        |        |       |       |       |        |                |       |       |
| 仙臺 { 縣<br>宮城<br>仙臺縣                           |        |        |        |        |        |        |       |       |       |        |                |       |       |
| 宇都宮 { 縣<br>宇都宮<br>栃木<br>群馬<br>宇都宮縣            | 12,000 | 11,800 | 11,900 | 11,000 | 11,000 | 11,000 | 9,750 | 9,700 | 9,720 | 10,870 |                |       |       |
| 長野 { 縣<br>長野<br>長野縣                           |        |        |        |        |        |        |       |       |       |        |                |       |       |
| 名古屋 { 府縣<br>愛知<br>岐阜<br>三重<br>名古屋府            | 7,000  | 7,500  | 7,500  | 7,330  | 6,500  | 7,000  | 7,000 | 6,830 | 6,000 | 6,000  | 6,720          |       |       |
| 廣島 { 縣<br>廣島<br>山口<br>廣島縣                     | 8,900  |        | 8,900  | 9,500  | 9,500  |        |       |       |       |        | 9,500<br>8,900 |       |       |
| 丸龜 { 縣<br>香川<br>丸龜縣                           |        |        |        |        |        |        |       |       |       |        |                |       |       |
| 熊本 { 縣<br>熊本<br>熊本縣                           | 8,200  |        | 8,200  | 7,700  |        | 7,700  | 7,400 |       | 7,400 |        | 7,760          |       |       |
| 鹿兒島 { 縣<br>鹿兒島<br>鹿兒島縣                        | 11,200 |        | 11,200 |        |        |        |       |       |       |        | 11,200         |       |       |
| 總 括   | 8,820  | 9,160  | 9,650  | 9,210  | 7,100  | 8,620  | 9,000 | 8,240 | 6,700 | 7,480  | 7,850          | 7,340 | 8,260 |

95. 物 價 表 其 二 七 甘 蔗

| 稅務監道府<br>管區名縣名                                | 上     |       |       | 中     |       |       | 下     |       |       | 總平均   |       |
|---|-------|-------|-------|-------|-------|-------|-------|-------|-------|-------|-------|
|   | 一月    | 六月    | 十月平均  | 一月    | 六月    | 十月平均  | 一月    | 六月    | 十月平均  |       |       |
| 東京 { 府縣<br>東京<br>神奈川<br>千葉<br>山梨<br>埼玉<br>東京府 |       |       |       |       |       |       |       |       |       |       |       |
| 京都 { 府縣<br>京都<br>滋賀<br>石川<br>山梨<br>京都府        |       |       |       |       |       |       |       |       |       |       |       |
| 大阪 { 府縣<br>大阪<br>兵庫<br>和歌山<br>大阪府             |       |       |       |       |       |       |       |       |       |       |       |
| 札幌 北海道  |       |       |       |       |       |       |       |       |       |       |       |
| 秋田 { 縣<br>秋田<br>山形<br>秋田縣                     |       |       |       |       |       |       |       |       |       |       |       |
| 仙臺 { 縣<br>宮城<br>仙臺縣                           |       |       |       |       |       |       |       |       |       |       |       |
| 宇都宮 { 縣<br>宇都宮<br>栃木<br>群馬<br>宇都宮縣            |       |       |       |       |       |       |       |       |       |       |       |
| 長野 { 縣<br>長野<br>長野縣                           |       |       |       |       |       |       |       |       |       |       |       |
| 名古屋 { 府縣<br>愛知<br>岐阜<br>三重<br>名古屋府            |       |       |       |       |       |       |       |       |       |       |       |
| 廣島 { 縣<br>廣島<br>山口<br>廣島縣                     | 3,500 | 5,000 | 4,250 |       | 2,800 |       | 2,800 |       |       |       | 3,520 |
| 丸龜 { 縣<br>香川<br>丸龜縣                           |       |       |       |       | 3,000 |       | 3,000 |       |       |       | 3,000 |
| 熊本 { 縣<br>熊本<br>熊本縣                           |       | 4,700 | 4,700 |       | 4,300 | 4,300 |       | 4,000 | 4,000 |       | 4,380 |
| 鹿兒島 { 縣<br>鹿兒島<br>鹿兒島縣                        |       | 4,000 | 4,000 | 3,800 | 3,500 | 3,650 |       | 2,800 | 2,800 |       | 3,680 |
| 熊本 { 縣<br>熊本<br>熊本縣                           |       | 5,000 | 5,000 |       | 4,500 | 4,500 |       | 4,000 | 4,000 |       | 4,500 |
| 鹿兒島 { 縣<br>鹿兒島<br>鹿兒島縣                        |       | 4,380 | 4,380 |       | 3,760 | 3,760 |       | 3,130 | 3,130 |       | 3,760 |
| 總 括   |       | 3,500 | 4,610 | 4,060 | 3,800 | 2,800 | 3,810 |       | 3,480 | 3,460 | 3,600 |







97. 直接税負擔額表 1.

(1) 戸籍人口... (2) 戸籍人口... (3) 戸籍人口... (4) 戸籍人口...

Table with columns: 道府県 (Prefecture), 市町 (City/Town), 村 (Village), 人口 (Population), 直接税 (Direct Tax), 府 (Prefecture), 縣 (County), 税 (Tax). Rows include Tokyo, Kyoto, Osaka, etc.

97. 直接税負擔額表 2.

Table with columns: 道府県 (Prefecture), 市町 (City/Town), 村 (Village), 人口 (Population), 直接税 (Direct Tax), 府 (Prefecture), 縣 (County), 税 (Tax). Rows include Tokyo, Kyoto, Osaka, etc.



97. 直接税負擔額表 其二

| 府縣名 | 支庁名    | 直接税    |       |       |       |        |        | 合計     | 附加税   |       | 備考    |
|-----|--------|--------|-------|-------|-------|--------|--------|--------|-------|-------|-------|
|     |        | 地租     | 所得税   | 酒税    | 消費税   | 雑税     | 雑種     |        | 地方    | 国     |       |
| 東京  | 東京府    | 21,783 | 3,657 | 1,756 | 0,975 | 6,533  | 1,696  | 32,073 | 8,330 | 3,861 | 1,003 |
|     | 神奈川縣   | 19,000 | 3,321 | 1,454 | 0,603 | 9,891  | 1,728  | 32,341 | 5,633 | 4,600 | 0,833 |
|     | 千葉縣    | 17,458 | 2,774 | 1,276 | 1,219 | 8,938  | 1,102  | 32,071 | 5,096 | 7,129 | 1,132 |
|     | 山梨縣    | 14,876 | 3,044 | 6,410 | 1,093 | 6,528  | 1,114  | 27,913 | 4,764 | 5,732 | 0,976 |
|     | 計      | 12,816 | 2,111 | 7,697 | 1,268 | 8,694  | 1,431  | 29,199 | 4,811 | 5,835 | 0,901 |
| 京都  | 京都府    | 15,047 | 3,010 | 7,349 | 1,072 | 11,802 | 2,378  | 32,258 | 6,498 | 5,612 | 1,126 |
|     | 滋賀縣    | 20,141 | 3,776 | 6,263 | 1,223 | 10,659 | 1,987  | 37,366 | 6,997 | 6,235 | 1,171 |
|     | 和歌山縣   | 15,127 | 2,720 | 9,584 | 1,730 | 8,581  | 1,543  | 33,288 | 5,957 | 5,919 | 1,022 |
|     | 奈良縣    | 16,772 | 2,954 | 7,210 | 1,349 | 10,502 | 1,968  | 33,492 | 6,270 | 5,219 | 0,995 |
|     | 計      | 10,917 | 2,154 | 7,917 | 1,777 | 11,425 | 2,177  | 31,425 | 6,944 | 6,909 | 1,666 |
| 大阪  | 大阪府    | 19,218 | 4,469 | 5,621 | 1,165 | 6,455  | 1,493  | 30,676 | 7,119 | 4,508 | 1,048 |
|     | 和歌山縣   | 18,007 | 3,727 | 4,370 | 0,904 | 10,738 | 2,226  | 33,139 | 6,858 | 5,471 | 1,192 |
|     | 奈良縣    | 16,882 | 2,742 | 7,406 | 1,234 | 12,878 | 2,130  | 37,226 | 6,157 | 6,471 | 1,070 |
|     | 和歌山縣   | 12,910 | 2,425 | 5,206 | 0,877 | 6,945  | 1,312  | 25,096 | 4,711 | 3,885 | 0,729 |
|     | 計      | 17,296 | 3,772 | 7,020 | 1,049 | 8,666  | 1,778  | 31,468 | 6,578 | 4,956 | 1,036 |
| 札幌  | 北海道    |        |       |       |       |        |        |        | 1,943 |       | 1,366 |
|     | 秋田縣    | 16,204 | 2,395 | 7,441 | 1,101 | 10,516 | 1,559  | 34,161 | 5,055 | 7,784 | 1,144 |
|     | 山形縣    | 13,469 | 2,064 | 6,844 | 1,120 | 11,940 | 1,829  | 32,254 | 4,943 | 5,256 | 0,805 |
|     | 福島縣    | 18,673 | 2,767 | 8,317 | 1,170 | 12,434 | 1,749  | 40,424 | 5,837 | 7,895 | 1,109 |
|     | 計      | 16,660 | 2,440 | 7,574 | 1,111 | 11,807 | 1,703  | 35,685 | 5,266 | 7,662 | 1,036 |
| 仙臺  | 宮城縣    | 14,258 | 2,108 | 8,022 | 1,186 | 10,947 | 1,619  | 33,227 | 4,914 | 6,520 | 0,964 |
|     | 山形縣    | 13,047 | 1,988 | 6,781 | 1,026 | 9,302  | 1,417  | 29,380 | 4,433 | 4,925 | 0,750 |
|     | 福島縣    | 18,271 | 2,634 | 7,480 | 1,078 | 11,478 | 1,654  | 37,224 | 5,867 | 5,762 | 0,890 |
|     | 岩手縣    | 15,558 | 2,295 | 7,461 | 1,099 | 10,712 | 1,580  | 33,719 | 4,975 | 5,778 | 0,852 |
|     | 計      |        |       |       |       |        |        |        |       |       |       |
| 宇都宮 | 栃木縣    | 18,283 | 2,574 | 9,616 | 1,353 | 8,198  | 1,154  | 38,096 | 5,091 | 9,778 | 1,236 |
|     | 群馬縣    | 15,426 | 2,469 | 6,257 | 1,076 | 7,990  | 1,254  | 29,477 | 5,073 | 5,996 | 1,016 |
|     | 茨城縣    | 15,596 | 2,433 | 6,324 | 0,999 | 10,680 | 1,687  | 32,400 | 5,123 | 5,160 | 0,815 |
|     | 栃木縣    | 18,414 | 2,597 | 7,107 | 1,188 | 8,656  | 1,353  | 32,169 | 5,090 | 6,469 | 1,028 |
|     | 計      |        |       |       |       |        |        |        |       |       |       |
| 長野  | 長野縣    | 13,584 | 2,448 | 7,808 | 1,407 | 11,936 | 2,151  | 33,328 | 6,007 | 5,860 | 1,056 |
|     | 山梨縣    | 19,446 | 3,300 | 9,110 | 1,546 | 9,037  | 1,633  | 37,594 | 6,380 | 9,286 | 1,576 |
|     | 群馬縣    | 18,772 | 2,924 | 8,521 | 1,485 | 10,359 | 1,806  | 35,649 | 6,215 | 7,724 | 1,346 |
|     | 山梨縣    | 10,081 | 3,322 | 3,865 | 0,798 | 11,066 | 2,287  | 31,012 | 6,409 | 5,176 | 1,069 |
|     | 計      | 14,683 | 2,476 | 6,931 | 1,170 | 8,299  | 1,401  | 29,895 | 5,048 | 5,667 | 0,958 |
| 名古屋 | 愛知縣    | 18,638 | 9,811 | 7,418 | 1,230 | 1,399  | 33,311 | 5,941  | 5,917 | 1,057 |       |
|     | 岐阜縣    | 14,709 | 2,704 | 5,541 | 1,018 | 7,730  | 1,421  | 27,981 | 5,144 | 4,479 | 0,823 |
|     | 三重縣    | 18,989 | 2,974 | 5,496 | 1,026 | 9,140  | 1,708  | 30,595 | 6,712 | 5,299 | 0,989 |
|     | 愛知縣    | 11,259 | 2,342 | 3,848 | 0,800 | 8,159  | 1,693  | 23,277 | 4,843 | 3,323 | 0,691 |
|     | 計      | 10,792 | 2,240 | 4,796 | 0,995 | 7,965  | 1,663  | 23,561 | 4,889 | 2,996 | 0,622 |
| 廣島  | 山口縣    | 15,457 | 3,136 | 7,262 | 1,464 | 9,818  | 1,966  | 32,728 | 6,567 | 6,845 | 1,274 |
|     | 山口縣    | 14,876 | 2,714 | 6,313 | 1,156 | 9,909  | 1,818  | 31,180 | 6,689 | 5,590 | 1,008 |
|     | 山口縣    | 12,696 | 2,552 | 4,819 | 0,976 | 10,978 | 2,223  | 28,894 | 5,764 | 4,080 | 0,826 |
|     | 山口縣    | 12,706 | 2,578 | 5,214 | 1,058 | 9,094  | 1,844  | 27,005 | 5,481 | 4,742 | 0,891 |
|     | 計      |        |       |       |       |        |        |        |       |       |       |
| 九州  | 福岡縣    | 13,497 | 2,630 | 5,024 | 0,879 | 9,214  | 1,795  | 27,736 | 5,404 | 4,837 | 0,942 |
|     | 佐賀縣    | 12,513 | 2,257 | 6,379 | 1,150 | 10,592 | 1,903  | 29,446 | 5,811 | 5,789 | 1,044 |
|     | 熊本縣    | 11,548 | 2,219 | 4,952 | 0,951 | 8,199  | 1,675  | 23,098 | 4,748 | 3,717 | 0,714 |
|     | 熊本縣    | 11,487 | 2,175 | 5,824 | 1,103 | 7,583  | 1,436  | 24,896 | 4,715 | 4,787 | 0,897 |
|     | 計      | 12,193 | 2,306 | 5,573 | 1,054 | 8,742  | 1,653  | 26,509 | 5,014 | 4,772 | 0,909 |
| 熊本  | 熊本縣    | 13,742 | 2,440 | 4,509 | 0,800 | 9,136  | 1,622  | 27,387 | 4,834 | 4,226 | 0,756 |
|     | 熊本縣    | 14,604 | 3,111 | 6,053 | 1,130 | 12,846 | 2,398  | 35,564 | 6,640 | 5,241 | 0,978 |
|     | 熊本縣    | 12,309 | 2,235 | 7,187 | 1,295 | 8,995  | 1,621  | 28,582 | 5,132 | 5,374 | 0,968 |
|     | 熊本縣    | 10,372 | 1,720 | 5,318 | 0,882 | 9,489  | 1,672  | 25,176 | 4,184 | 3,200 | 0,631 |
|     | 計      | 18,688 | 3,045 | 6,908 | 1,125 | 9,225  | 1,508  | 34,821 | 6,674 | 6,327 | 1,031 |
| 鹿兒島 | 鹿兒島縣   | 14,934 | 2,642 | 5,550 | 1,033 | 10,371 | 1,832  | 29,580 | 5,408 | 4,781 | 0,844 |
|     | 鹿兒島縣   | 8,036  | 1,444 | 4,386 | 0,789 | 8,556  | 1,537  | 20,982 | 3,771 | 2,881 | 0,617 |
|     | 鹿兒島縣   | 11,983 | 2,104 | 6,218 | 1,091 | 9,989  | 1,764  | 28,191 | 4,950 | 3,707 | 0,659 |
|     | 鹿兒島縣   | 5,604  | 1,093 |       |       | 5,064  | 1,006  | 10,569 | 2,100 | 1,301 | 0,258 |
|     | 計      | 8,831  | 1,583 | 3,772 | 0,689 | 8,060  | 1,473  | 20,163 | 3,687 | 2,698 | 0,493 |
| 總計  | 15,519 | 2,832  | 5,882 | 1,096 | 9,367 | 1,702  | 30,570 | 5,677  | 5,171 | 0,960 |       |

98. 國稅滯納表 其一

(1) 前年度末より本年度末までの間に発生したる滞納額  
(2) 本年度中に発生したる滞納額  
(3) 本年度中に発生したる滞納額のうち、本年度中に納付されたる額  
(4) 本年度中に発生したる滞納額のうち、本年度中に納付されず、繰り越したる額

| 種別           | 督促状    |            | 財産差押       |     | 處分決定徴収 |            | 税金欠損    |           | 翌年度へ繰越    |           | 備考         |           |            |            |         |             |             |
|--------------|--------|------------|------------|-----|--------|------------|---------|-----------|-----------|-----------|------------|-----------|------------|------------|---------|-------------|-------------|
|              | 人員     | 税額         | 人員         | 税額  | 人員     | 税額         | 人員      | 税額        | 人員        | 税額        |            |           |            |            |         |             |             |
| 地租           |        |            |            |     |        |            |         |           |           |           |            |           |            |            |         |             |             |
| 田            | 1,644  | 68,416     | 126,094    | 596 | 99     | 6,474      | 15,504  | 815       | 36        | 1,756     | 1,767,667  | 176       | 408,100    | 120        | 923     | 2,023,018   |             |
| 町村宅地         | 16,698 | 53,274     | 61,057     | 302 | 2,039  | 5,944      | 6,706   | 782       | 263       | 930       | 708,426    | 6         | 210        | 178,423    | 107     | 432         | 517,385     |
| 市街宅地         | 29     | 51,997     | 675,205    | 271 | 14     | 4,307      | 24,074  | 468       | 3         | 418       | 2,037,120  | 61        | 448,090    |            | 843     | 11,371,327  |             |
| 北海道地租        | 88     | 10,084     | 96,140     | 48  | 4      | 1,066      | 10,231  | 093       |           | 124       | 2,677      | 1         | 219        | 4          | 1,251   | 8,585,350   |             |
| 延納年賦         | 84     | 34,114     |            |     |        | 65,400     |         |           |           |           |            | 1         | 1,815      | 10         |         | 1,090       |             |
| 貸地地租         | 1,657  | 3,746      | 1,133      | 941 | 333    | 29         | 133     | 994       | 68        | 82        | 25,926     | 267       | 68,593     | 11         | 206     | 35,453      |             |
| 雑地租          | 24,777 | 85,977     | 119,320    | 271 | 3,028  | 11,723     | 11,436  | 692       | 548       | 5,331     | 1,338,101  | 162       | 114        | 278,638    | 92      | 1,907       | 1,705,092   |
| 計            | 44,893 | 258,577    | 1,077,986  | 884 | 5,517  | 29,721     | 68,153  | 1,54      | 913       | 8,635     | 6,214,010  | 168       | 820        | 1,378,851  | 334     | 5,572       | 22,238,667  |
| 所得税          | 926    | 246,255    | 2,350,744  | 44  | 116    | 12,313     | 80,469  | 34        | 8         | 1,157     | 12,647     | 11        | 4,371      | 1,082,788  | 33      | 24,367      | 173,631,331 |
| 営業税          | 162    | 146,987    | 3,041,617  | 855 | 16     | 12,378     | 180,693 | 105       | 2         | 836       | 20,195,829 | 4         | 3,220      | 42,900,240 | 1       | 6,529       | 109,071,291 |
| 酒税           |        |            |            |     |        |            |         |           |           |           |            |           |            |            |         |             |             |
| 酒造税          | 1      | 2,774      | 392,660    | 729 | 108    | 8349       | 167,400 | 2         | 241       | 251,841   | 120        | 419       | 28,207,580 | 1          | 99      | 108,144,284 |             |
| 酒類及酒類<br>賣付税 | 2      | 179        | 88,898     | 334 | 37     | 4,005      | 210     | 7         | 423       | 200       | 1          | 21        | 2,308,720  | 21         | 36      | 823,510     |             |
| 清酒酒税         | 276    | 552,000    |            |     |        |            |         |           |           |           |            | 6         | 12,000     | 1          |         | 2,000       |             |
| 計            | 3      | 3,225      | 482,111    | 06  | 105    | 8350       | 821,910 | 2         | 245       | 252,041   | 320        | 446       | 30,298,766 | 1          | 121     | 139,069,794 |             |
| 消費税          |        |            |            |     |        |            |         |           |           |           |            |           |            |            |         |             |             |
| 酒類酒税         | 3      | 284        | 16,368     | 395 | 1      | 12         | 1,915   | 420       | 1         | 5         | 2,250      | 530       |            |            | 4       | 45,580      |             |
| 向家酒類         | 167    | 10,256     | 2,728,850  | 44  | 590    | 174,760    | 2       | 106       | 29,650    | 2         | 665        | 171,200   | 762        |            | 190,500 |             |             |
| 計            | 170    | 10,540     | 18,095,245 | 45  | 602    | 2,090,170  | 3       | 110       | 2,280,380 | 2         | 665        | 171,200   | 766        |            | 236,080 |             |             |
| 砂糖消費税        | 6      | 4,113,130  |            |     | 1      | 130,900    | 2       | 217,420   | 1         | 18,060    | 1          | 7,180     |            |            |         |             |             |
| 動物消費税        | 1,510  | 87,401,040 |            |     | 17     | 13,138,290 | 16      | 1,731,660 | 17        | 1,643,660 | 20         | 7,038,495 |            |            |         |             |             |
| 夏営業税         | 6      | 6,278      | 22,057,000 |     | 47     | 1,187,130  | 31      | 71,760    | 1         | 290       | 627,530    | 543       | 1,304,500  |            |         |             |             |
| 營業税          |        |            |            |     |        |            |         |           |           |           |            |           |            |            |         |             |             |
| 酒類酒税         | 23     | 487        | 65,387,670 | 4   | 51     | 14,774,130 |         |           | </        |           |            |           |            |            |         |             |             |



98. 國稅滯納表 其一本年度分 1. 地租

| 都府縣支庁名 | 支庁名    | 前年度     |               | 本年度         |        | 本年度        |           | 本年度   |           | 備考      |           |     |       |            |
|--------|--------|---------|---------------|-------------|--------|------------|-----------|-------|-----------|---------|-----------|-----|-------|------------|
|        |        | 課税額     | 滞納額           | 課税額         | 滞納額    | 課税額        | 滞納額       | 課税額   | 滞納額       |         |           |     |       |            |
| 東京     | 東京府    | 1,078   | 7,922         | 194,317,349 | 219    | 611        | 3,575,723 | 4     | 41        | 251,347 |           |     |       |            |
|        | 神奈川府   | 947     | 4,132         | 27,773,622  | 54     | 247        | 1,542,275 | 2     | 24        | 630,599 |           |     |       |            |
|        | 山梨府    | 1,072   | 4,311         | 7,911,976   | 103    | 527        | 534,232   | 10    | 131       | 54,909  |           |     |       |            |
| 京都     | 京都府    | 259     | 3,104         | 11,123,333  | 16     | 138        | 992,775   | 4     | 35        | 22,150  |           |     |       |            |
|        | 滋賀府    | 11      | 1,013         | 8,707,419   | 25     | 149        | 337,940   | 2     | 16        | 24,190  |           |     |       |            |
|        | 石川府    | 64      | 1,325         | 6,555,000   | 16     | 44         | 193,190   | 3     | 15        | 47,415  |           |     |       |            |
| 大阪     | 大阪府    | 211     | 10,594        | 143,247,178 | 23     | 259        | 2,492,414 | 1     | 31        | 132,030 |           |     |       |            |
|        | 奈良府    | 431     | 6,119         | 98,415,694  | 22     | 184        | 401,855   | 83    | 108,225   | 108,225 |           |     |       |            |
|        | 和歌山府   | 716     | 3,731         | 7,034,679   | 42     | 235        | 315,620   | 4     | 110       | 248,158 |           |     |       |            |
| 秋田     | 秋田府    | 1,341   | 5,632         | 6,175,744   | 137    | 744        | 778,004   | 29    | 359       | 134,189 |           |     |       |            |
|        | 山形府    | 1,939   | 5,092         | 6,071,703   | 110    | 779        | 832,270   | 13    | 367       | 37,043  |           |     |       |            |
|        | 福井府    | 945     | 8,191         | 17,141,014  | 187    | 1,438      | 2,389,420 | 11    | 293       | 172,310 |           |     |       |            |
| 仙臺     | 宮城府    | 2,636   | 14,054        | 31,532,081  | 395    | 3,035      | 7,750,155 | 27    | 415       | 337,215 |           |     |       |            |
|        | 山形府    | 3,031   | 10,431        | 17,955,065  | 474    | 1,811      | 2,987,531 | 67    | 335       | 183,299 |           |     |       |            |
|        | 福井府    | 4,247   | 16,674        | 29,163,821  | 787    | 3,033      | 5,703,703 | 123   | 851       | 534,673 |           |     |       |            |
| 宇都宮    | 栃木府    | 2,249   | 8,149         | 15,794,025  | 130    | 611        | 1,070,465 | 18    | 124       | 46,835  |           |     |       |            |
|        | 群馬府    | 492     | 2,524         | 6,327,055   | 103    | 605        | 1,086,500 | 13    | 188       | 112,285 |           |     |       |            |
|        | 茨城府    | 2,703   | 7,217         | 14,850,032  | 378    | 1,038      | 1,998,585 | 49    | 131       | 259,275 |           |     |       |            |
| 長野     | 長野府    | 2,234   | 10,238        | 21,674,932  | 354    | 1,423      | 2,925,543 | 30    | 281       | 385,650 |           |     |       |            |
|        | 新潟府    | 1,957   | 7,683         | 24,247,423  | 135    | 933        | 3,098,975 | 23    | 334       | 339,375 |           |     |       |            |
|        | 山梨府    | 3,961   | 18,161        | 47,964,419  | 489    | 2,406      | 6,014,518 | 65    | 595       | 705,025 |           |     |       |            |
| 名古屋    | 愛知府    | 317     | 4,907         | 33,032,338  | 13     | 54         | 1,940,820 | 2     | 35        | 53,010  |           |     |       |            |
|        | 岐阜府    | 769     | 3,945         | 8,519,075   | 37     | 177        | 392,535   | 5     | 20        | 12,985  |           |     |       |            |
|        | 三重府    | 430     | 2,640         | 7,994,100   | 15     | 133        | 230,700   | 9     | 89        | 64,254  |           |     |       |            |
| 廣島     | 山口府    | 488     | 2,195         | 5,492,252   | 47     | 215        | 452,212   | 10    | 112       | 61,180  |           |     |       |            |
|        | 山口府    | 1,931   | 13,637        | 67,030,813  | 112    | 702        | 3,078,037 | 24    | 237       | 193,440 |           |     |       |            |
|        | 山口府    | 219     | 4,231         | 20,231,535  | 22     | 617        | 1,635,585 | 8     | 333       | 137,755 |           |     |       |            |
| 九龍     | 香川府    | 111     | 783           | 2,167,850   | 59     | 218        | 332,785   | 3     | 71        | 14,805  |           |     |       |            |
|        | 香川府    | 17      | 171           | 105,845     | 3      | 90         | 42,421    | 74    | 24,750    | 24,750  |           |     |       |            |
|        | 香川府    | 115     | 698           | 1,181,495   | 21     | 177        | 221,125   | 7     | 75        | 31,431  |           |     |       |            |
| 熊本     | 熊本府    | 1,155   | 5,010         | 7,041,820   | 128    | 902        | 933,455   | 30    | 419       | 92,775  |           |     |       |            |
|        | 熊本府    | 1,014   | 6,355         | 8,733,030   | 79     | 498        | 912,450   | 23    | 303       | 158,035 |           |     |       |            |
|        | 熊本府    | 655     | 3,452         | 3,622,610   | 124    | 839        | 385,181   | 30    | 378       | 118,845 |           |     |       |            |
| 鹿兒島    | 鹿兒島府   | 1,370   | 4,548         | 5,270,725   | 188    | 912        | 610,595   | 33    | 261       | 59,315  |           |     |       |            |
|        | 鹿兒島府   | 226     | 1,119         | 920,635     | 59     | 207        | 187,735   | 4     | 51        | 15,715  |           |     |       |            |
|        | 鹿兒島府   | 3,148   | 32,845        | 69,037,212  | 131    | 785        | 1,011,951 | 59    | 234       | 348,100 |           |     |       |            |
| 計      | 44,893 | 258,577 | 1,077,986,894 | 5,617       | 29,721 | 84,875,154 | 913       | 8,385 | 2,140,010 | 168,820 | 1,378,851 | 334 | 5,572 | 23,238,667 |

98. 國稅滯納表 其一本年度分 2. 所得稅

| 都府縣支庁名 | 支庁名         | 前年度           |               | 本年度        |           | 本年度       |            | 本年度     |           | 備考         |            |           |             |
|--------|-------------|---------------|---------------|------------|-----------|-----------|------------|---------|-----------|------------|------------|-----------|-------------|
|        |             | 課税額           | 滞納額           | 課税額        | 滞納額       | 課税額       | 滞納額        | 課税額     | 滞納額       |            |            |           |             |
| 東京     | 東京府         | 55,109        | 695,865,040   | 647        | 9,899,480 | 58        | 362,550    | 640     | 2,683,240 | 2,183      | 61,318,109 |           |             |
|        | 神奈川府        | 14,889        | 1,883,359,570 | 721        | 8,499,670 | 111       | 6,766,720  | 1       | 503       | 9,016,680  | 746        | 4,573,850 |             |
|        | 山梨府         | 454           | 2,999,160     | 10         | 165,210   | 2         | 42,460     | 4       | 8,100     | 9          | 27,250     |           |             |
| 京都     | 京都府         | 4,962         | 28,792,515    | 2          | 329       | 1,901,970 | 11         | 165,200 | 84        | 5,230      | 223        | 579,000   |             |
|        | 滋賀府         | 668           | 2,651,650     | 1          | 14        | 47,760    | 7          | 11,660  | 7         | 11,660     | 7          | 217,820   |             |
|        | 石川府         | 1,035         | 6,027,870     | 84         | 303,970   | 16        | 32,320     | 16      | 32,320    | 45         | 273,881    |           |             |
| 大阪     | 大阪府         | 37,884        | 292,647,890   | 1,378      | 6,337,605 | 19        | 58,190     | 1,765   | 4,231,280 | 1,898      | 6,797,695  |           |             |
|        | 奈良府         | 25,637        | 346,134,110   | 199        | 766,250   | 2         | 119,610    | 7       | 151,280   | 9,830      | 58,380,030 |           |             |
|        | 和歌山府        | 766           | 9,877,420     | 28         | 318,800   | 7         | 63,180     | 8       | 47,790    | —          | —          |           |             |
| 秋田     | 秋田府         | 1,370         | 3,958,440     | 129        | 610,280   | 17        | 80,620     | 26      | 547,040   | 20         | 116,930    |           |             |
|        | 山形府         | 828           | 3,584,450     | 61         | 596,870   | 10        | 62,180     | 29      | 1,670     | 29         | 1,670      |           |             |
|        | 福井府         | 694           | 3,158,230     | 61         | 223,110   | 4         | 4,535      | 8       | 54,895    | 9          | 39,630     |           |             |
| 仙臺     | 宮城府         | 2,863         | 14,841,240    | 928        | 5,330,290 | 55        | 150,100    | 32      | 67,010    | 1          | 0,300      |           |             |
|        | 山形府         | 1,119         | 4,311,460     | 158        | 572,590   | 9         | 22,230     | 7       | 15,690    | 2          | 3,360      |           |             |
|        | 福井府         | 1,726         | 8,706,170     | 1          | 165       | 1,770,920 | 6          | 26,850  | 53        | 180,190    | 10         | 26,670    |             |
| 宇都宮    | 栃木府         | 1,614         | 9,298,880     | 31         | 442,450   | 7         | 23,230     | 7       | 12,240    | 37         | 127,780    |           |             |
|        | 群馬府         | 429           | 3,861,330     | 30         | 180,040   | 2         | 22,350     | —       | —         | 9          | 71,090     |           |             |
|        | 茨城府         | 1,064         | 4,037,190     | 2          | 109       | 303,420   | 9          | 33,520  | 31        | 37,780     | 39         | 81,490    |             |
| 長野     | 長野府         | 2,751         | 15,905,750    | 296        | 922,990   | 3         | 13,860     | 10      | 24,080    | 6          | 45,070     |           |             |
|        | 新潟府         | 1,789         | 10,144,700    | 186        | 902,440   | 14        | 55,000     | 28      | 68,420    | 6          | 9,990      |           |             |
|        | 山梨府         | 4,540         | 121,050,450   | 480        | 1,825,430 | 17        | 68,860     | 38      | 92,500    | 11         | 56,060     |           |             |
| 名古屋    | 愛知府         | 8,012         | 89,621,290    | 476        | 3,800,050 | 19        | 70,070     | 62      | 318,310   | 66         | 355,750    |           |             |
|        | 岐阜府         | 907           | 4,417,390     | 24         | 113,860   | 1         | 1,450      | 17      | 37,420    | 7          | 588,570    |           |             |
|        | 三重府         | 798           | 13,869,610    | 14         | 37,250    | 1         | 4,800      | 2       | 8,200     | —          | —          |           |             |
| 廣島     | 山口府         | 598           | 6,744,110     | 26         | 117,890   | 3         | 6,850      | 16      | 87,060    | 73         | 944,320    |           |             |
|        | 山口府         | 10,210        | 118,652,400   | 540        | 4,089,050 | 24        | 83,130     | 97      | 451,010   | —          | —          |           |             |
|        | 山口府         | 6,850         | 82,969,420    | 425        | 1,980,890 | 55        | 168,590    | 141     | 445,210   | 287        | 899,870    |           |             |
| 九龍     | 香川府         | 117           | 1,894,810     | 4          | 10,870    | —         | —          | 8       | 27,710    | 1          | 12,740     |           |             |
|        | 香川府         | 216           | 777,490       | 60         | 205,080   | 2         | 10,600     | 6       | 9,100     | —          | —          |           |             |
|        | 香川府         | 63            | 743,920       | 2          | 10,620    | —         | —          | 5       | 10,950    | —          | —          |           |             |
| 熊本     | 熊本府         | 229           | 1,334,690     | 24         | 53,140    | 1         | 1,800      | 10      | 33,520    | —          | —          |           |             |
|        | 熊本府         | 614           | 4,770,910     | 99         | 279,710   | 3         | 12,400     | 29      | 81,250    | 1          | 12,740     |           |             |
|        | 熊本府         | 4             | 1,486         | 10,356,905 | 1         | 139       | 520,900    | 23      | 68,640    | 69         | 342,400    |           |             |
| 鹿兒島    | 鹿兒島府        | 9,004         | 63,035,670    | 3          | 494       | 3,848,570 | 312        | 769,830 | 4         | 189        | 1,890,060  |           |             |
|        | 鹿兒島府        | 461           | 2,663,010     | 9          | 373,590   | 2         | 189,890    | 9       | 24,040    | 5          | 8,010      |           |             |
|        | 鹿兒島府        | 115           | 9,784         | 64,519,490 | 32        | 1,942     | 4,219,340  | 2       | 109       | 247,610    | 1          | 443       |             |
| 鹿兒島    | 鹿兒島府        | 1,084         | 7,231,090     | 26         | 133,780   | 3         | 6,380      | 40      | 112,280   | 8          | 71,190     |           |             |
|        | 鹿兒島府        | 98            | 497,220       | 8          | 19,000    | —         | —          | 5       | 68,580    | 2          | 3,800      |           |             |
|        | 鹿兒島府        | 1,127         | 7,728,310     | 83         | 162,780   | 3         | 6,330      | 45      | 181,860   | 10         | 74,690     |           |             |
| 計      | 936,246,206 | 2,860,874,445 | 116,12,518    | 80,489,345 | 8         | 1,167     | 12,094,769 | 11      | 4,371     | 20,899,398 | 83         | 24,367    | 173,631,261 |



98. 國稅滯納表 其一本年度分 3. 營業稅

| 稅務監督府 | 道      | 府             | 督促狀發付  | 財産差押          |               | 處分決行徴収     |            | 税金缺損       |            | 翌年度へ繰越     | 備考         |            |  |           |
|-------|--------|---------------|--------|---------------|---------------|------------|------------|------------|------------|------------|------------|------------|--|-----------|
|       |        |               |        | 人員            | 金額            | 人員         | 金額         | 人員         | 金額         |            |            | 人員         | 金額   |           |
| 東京    | 府      | 東京府           | 3,285  | 1,070,157,500 | 1,104         | 24,814,020 | 63         | 3,435,781  | 697        | 10,155,560 | 1,559      | 33,008,290 | 型ノ重ハ注シテ<br>下ノイハ注シテ<br>スルニ<br>61,400<br>重ノ重ハ注シテ<br>下ノイハ注シテ<br>スルニ<br>61,400 |           |
|       |        |               | 1      | 6,225         | 178,924,200   | 597        | 14,767,830 | 129        | 7,700,215  | 165        | 3,134,540  | 138        |  | 3,154,055 |
|       |        |               | 768    | 9,969,340     | 46            | 379,860    | 16         | 88,320     | 4          | 41,950     | 4          | 89,490     |  |           |
|       |        |               | 1,057  | 12,197,840    | 116           | 1,167,780  | 7          | 37,560     | 35         | 298,970    | 14         | 72,430     |  |           |
|       |        |               | 1,183  | 14,791,670    | 135           | 1,339,540  | 6          | 44,370     | 21         | 292,880    | 12         | 120,450    |  |           |
| 1     | 42,829 | 1,263,988,450 | 1,962  | 42,199,690    | 208           | 11,213,825 | 1          | 934        | 13,577,270 | 1,718      | 38,897,170 |            |  |           |
| 京都    | 府      | 京都府           | 4,223  | 61,299,590    | 949           | 9,861,410  | 55         | 733,770    | 117        | 1,092,890  | 109        | 1,138,300  | 型ノ重ハ注シテ<br>下ノイハ注シテ<br>スルニ<br>61,400  |           |
|       |        |               | 2      | 612           | 6,177,410     | 42         | 320,220    | 1          | 16,970     | 4          | 89,490     | 4          |  | 89,490    |
|       |        |               | 419    | 5,721,100     | 23            | 1,329,890  | 1          | 1,116,580  | 7          | 88,060     | 50         | 410,510    |  |           |
|       |        |               | 313    | 12,934,140    | 108           | 1,669,290  | 13         | 13,172,170 | 1          | 3,460      | 54         | 1,591,490  |  |           |
|       |        |               | 7,322  | 99,117,640    | 1,429         | 11,942,850 | 89         | 2,086,108  | 149        | 1,373,280  | 229        | 3,214,292  |  |           |
| 大阪    | 府      | 大阪府           | 26,823 | 553,167,520   | 1,793         | 30,713,105 | 20         | 428,300    | 1,006      | 15,664,100 | 968        | 14,538,771 | 型ノ重ハ注シテ<br>下ノイハ注シテ<br>スルニ<br>61,400  |           |
|       |        |               | 10,318 | 247,172,840   | 223           | 2,754,730  | 17         | 294,140    | 8          | 31,820     | 1,342      | 25,114,470 |  |           |
|       |        |               | 739    | 7,723,680     | 84            | 749,850    | 24         | 234,090    | 21         | 143,630    | —          | —          |  |           |
|       |        |               | 276    | 3,291,300     | 132           | 1,304,020  | 7          | 56,380     | 12         | 129,430    | —          | —          |  |           |
|       |        |               | 37,620 | 822,645,140   | 2,237         | 35,524,765 | 68         | 1,012,910  | 1,045      | 15,962,380 | 2,310      | 39,651,241 |  |           |
| 札幌    | 支庁     | 札幌支庁          | 1      | —             | 1             | —          | 1          | —          | 1          | —          | 1          | —          | 型ノ重ハ注シテ<br>下ノイハ注シテ<br>スルニ<br>61,400  |           |
|       |        |               | 1      | —             | 1             | —          | 1          | —          | 1          | —          | 1          | —          |  |           |
| 秋田    | 縣      | 秋田縣           | 679    | 2,641,130     | 127           | 1,481,320  | 17         | 155,130    | 20         | 542,760    | 11         | 178,470    | 型ノ重ハ注シテ<br>下ノイハ注シテ<br>スルニ<br>61,400  |           |
|       |        |               | 134    | 5,695,340     | 40            | 2,467,110  | 1          | 6,170      | 2          | 17,820     | 4          | 37,690     |  |           |
|       |        |               | 644    | 8,995,590     | 105           | 1,029,620  | 2          | 18,590     | 2          | 17,580     | 3          | 27,890     |  |           |
|       |        |               | 1,757  | 24,357,050    | 292           | 3,174,950  | 21         | 178,890    | 31         | 618,160    | 18         | 247,950    |  |           |
|       |        |               | 1,937  | 28,213,580    | 734           | 9,003,790  | 47         | 328,950    | 29         | 268,380    | 38         | 646,710    |  |           |
| 仙臺    | 縣      | 仙臺縣           | 1,910  | 10,720,160    | 190           | 2,016,800  | 10         | 82,000     | 7          | 41,290     | —          | —          | 型ノ重ハ注シテ<br>下ノイハ注シテ<br>スルニ<br>61,400  |           |
|       |        |               | 1,109  | 15,384,270    | 169           | 1,546,800  | 12         | 74,040     | 38         | 198,580    | 3          | 56,690     |  |           |
|       |        |               | 4,058  | 62,318,010    | 1,050         | 12,591,190 | 69         | 482,890    | 74         | 514,200    | 41         | 722,390    |  |           |
|       |        |               | 1,518  | 16,432,290    | 190           | 2,016,800  | 29         | 268,380    | 6          | 43,850     | 38         | 833,790    |  |           |
|       |        |               | 1,188  | 10,500,380    | 230           | 1,892,300  | 5          | 63,510     | 11         | 51,710     | 32         | 211,020    |  |           |
| 宇都宮   | 縣      | 宇都宮縣          | 39     | 3,613,620     | 1             | 532        | 47         | 366,050    | 46         | 912,180    | 95         | 816,700    | 型ノ重ハ注シテ<br>下ノイハ注シテ<br>スルニ<br>61,400  |           |
|       |        |               | 1      | 1,188         | 10,500,380    | 230        | 1,892,300  | 5          | 63,510     | 11         | 51,710     | 32         |  | 211,020   |
|       |        |               | 1      | 1,188         | 10,500,380    | 230        | 1,892,300  | 5          | 63,510     | 11         | 51,710     | 32         |  | 211,020   |
|       |        |               | 1      | 1,188         | 10,500,380    | 230        | 1,892,300  | 5          | 63,510     | 11         | 51,710     | 32         |  | 211,020   |
|       |        |               | 1      | 1,188         | 10,500,380    | 230        | 1,892,300  | 5          | 63,510     | 11         | 51,710     | 32         |  | 211,020   |
| 長野    | 縣      | 長野縣           | 2,425  | 32,186,910    | 231           | 3,211,610  | 13         | 285,150    | 15         | 127,480    | 7          | 81,140     | 型ノ重ハ注シテ<br>下ノイハ注シテ<br>スルニ<br>61,400  |           |
|       |        |               | 1,627  | 10,278,150    | 124           | 1,443,400  | 9          | 124,630    | 24         | 248,670    | 4          | 162,610    |  |           |
|       |        |               | 3,952  | 51,497,090    | 417           | 4,655,010  | 22         | 409,780    | 39         | 374,160    | 11         | 243,660    |  |           |
|       |        |               | 6,119  | 111,864,090   | 919           | 13,123,310 | 33         | 429,830    | 89         | 814,470    | 37         | 473,970    |  |           |
|       |        |               | 973    | 10,678,180    | 44            | 1,922,670  | 1          | 13,000     | 17         | 144,320    | 6          | 60,010     |  |           |
| 名古屋   | 府      | 名古屋府          | 868    | 16,130,320    | 41            | 420,510    | 4          | 96,200     | 8          | 59,340     | —          | —          | 型ノ重ハ注シテ<br>下ノイハ注シテ<br>スルニ<br>61,400  |           |
|       |        |               | 702    | 7,988,715     | 83            | 899,070    | 4          | 49,870     | 16         | 87,440     | 3          | 11,840     |  |           |
|       |        |               | 8,962  | 148,695,295   | 1,039         | 15,402,480 | 44         | 588,900    | 180        | 1,115,670  | 46         | 635,630    |  |           |
|       |        |               | 3,601  | 44,904,020    | 230           | 4,993,560  | 27         | 451,350    | 137        | 1,847,180  | 57         | 650,700    |  |           |
|       |        |               | 678    | 11,181,250    | 62            | 873,290    | 16         | 214,170    | 25         | 303,370    | 22         | 172,640    |  |           |
| 廣島    | 縣      | 廣島縣           | 1,740  | 24,763,900    | 100           | 1,754,210  | 5          | 117,390    | 31         | 322,950    | 24         | 182,980    | 型ノ重ハ注シテ<br>下ノイハ注シテ<br>スルニ<br>61,400  |           |
|       |        |               | 692    | 5,961,120     | 39            | 585,700    | 2          | 7,540      | 1          | 2,820      | —          | —          |  |           |
|       |        |               | 601    | 6,602,180     | 129           | 1,037,120  | 1          | 6,790      | 1          | 10,750     | 8          | 69,190     |  |           |
|       |        |               | 6,642  | 10,464,530    | 657           | 8,843,880  | 61         | 796,740    | 201        | 2,024,470  | 112        | 1,078,280  |  |           |
|       |        |               | 66     | 636,680       | 11            | 130,290    | 4          | 49,870     | 4          | 37,550     | —          | —          |  |           |
| 九龍    | 縣      | 九龍縣           | 225    | 2,389,300     | 35            | 399,810    | 1          | 3,300      | 8          | 9,020      | —          | —          | 型ノ重ハ注シテ<br>下ノイハ注シテ<br>スルニ<br>61,400  |           |
|       |        |               | 45     | 452,120       | 6             | 65,150     | —          | —          | 8          | 89,290     | 1          | 11,130     |  |           |
|       |        |               | 110    | 1,278,170     | 24            | 213,890    | 3          | 18,820     | 4          | 30,570     | 2          | 23,890     |  |           |
|       |        |               | 419    | 4,743,860     | 70            | 809,930    | 8          | 66,990     | 19         | 166,480    | 3          | 34,980     |  |           |
|       |        |               | 2      | 9,791,380     | 130           | 1,354,750  | 21         | 181,010    | 45         | 345,940    | 4          | 56,180     |  |           |
| 熊本    | 縣      | 熊本縣           | 14     | 3,978         | 318           | 4,248,570  | 30         | 450,840    | 162        | 1,831,960  | 129        | 1,669,390  | 型ノ重ハ注シテ<br>下ノイハ注シテ<br>スルニ<br>61,400  |           |
|       |        |               | 60     | 4,643,480     | 31            | 434,920    | 3          | 87,500     | 3          | 11,860     | 9          | 185,900    |  |           |
|       |        |               | 20     | 67,580,060    | 4             | 690        | 63         | 644,110    | 2          | 248        | 267,040    | 234        |  | 4,589,130 |
|       |        |               | 808    | 8,837,820     | 152           | 1,322,760  | 2          | 14,230     | 23         | 204,440    | 14         | 74,640     |  |           |
|       |        |               | 86     | 141,214,020   | 11            | 1,327      | 119        | 1,297,690  | 3          | 481        | 5,065,240  | 1          |  | 436       |
| 鹿兒島   | 縣      | 鹿兒島縣          | 659    | 8,735,350     | 31            | 344,260    | 4          | 107,930    | 30         | 434,510    | 3          | 19,890     | 型ノ重ハ注シテ<br>下ノイハ注シテ<br>スルニ<br>61,400  |           |
|       |        |               | 95     | 3,273,190     | 21            | 180,740    | 1          | 2,750      | 6          | 52,140     | 1          | 6,170      |  |           |
|       |        |               | 833    | 13,775,860    | 3             | 89,200     | —          | —          | 1          | 7,340      | 32         | 464,650    |  |           |
|       |        |               | 1,687  | 25,783,900    | 55            | 593,800    | 5          | 110,580    | 37         | 493,990    | 36         | 490,620    |  |           |
|       |        |               | 163    | 146,967       | 3,041,617,865 | 16         | 12,878     | 836        | 20,095,829 | 4          | 3,220      | 42,900,240 |  | 1         |

| 稅務監督府 | 道     | 府          | 督促狀發付 | 財産差押       |            | 處分決行徴収     |            | 税金缺損       |            | 翌年度へ繰越     | 備考        |            |                                     |           |
|-------|-------|------------|-------|------------|------------|------------|------------|------------|------------|------------|-----------|------------|-------------------------------------|-----------|
|       |       |            |       | 人員         | 金額         | 人員         | 金額         | 人員         | 金額         |            |           | 人員         | 金額                                  |           |
| 東京    | 府     | 東京府        | 88    | 66,301,000 | 24         | 17,776,860 | 12         | 4,352,263  | 19         | 2,114,270  | 23        | 42,192,240 | 型ノ重ハ注シテ<br>下ノイハ注シテ<br>スルニ<br>61,400 |           |
|       |       |            | 9     | 3,913,670  | 10         | 15,736,210 | 5          | 5,406,435  | 1          | 4,325,350  | 7         | 5,223,770  |                                     |           |
|       |       |            | 2     | 1,097,830  | 3          | 18,217,210 | 1          | 12,945,130 | —          | —          | —         | —          |                                     |           |
|       |       |            | 1     | 77         | 15,598,570 | 34         | 16,585,240 | 15         | 4,179,965  | 1          | 1,114,195 | 11         |                                     | 4,857,090 |
|       |       |            | 1     | 13         | 7,608,000  | 7          | 3,306,900  | 1          | 674,625    | 1          | 1,468,515 | —          |                                     | —         |
| 1     | 189   | 89,519,070 | 78    | 21,621,820 | 34         | 27,568,318 | 1          | 9,022,830  | 41         | 52,273,035 |           |            |                                     |           |
| 京都    | 府     | 京都府        | 21    | 4,589,190  | 16         | 1,917,660  | 1          | 848,000    | —          | —          | —         | —          | 型ノ重ハ注シテ<br>下ノイハ注シテ<br>スルニ<br>61,400 |           |
|       |       |            | 8     | 1,730,210  | 11         | 7,119,140  | 2          | 3,760,400  | —          | —          | 1         | 605,990    |                                     |           |
|       |       |            | 1     | 1,890      | 3          | 27,308,290 | 2          | 5,280,080  | —          | —          | 1         | 19,937,065 |                                     |           |
|       |       |            | 3     | 2,420      | 4          | 14,187,405 | 4          | 8,142,949  | 1          | 1,357,746  | 1         | 1,104,600  |                                     |           |
|       |       |            | 6     | 5,820      | 5          | 8,326,960  | 2          | 4,713,525  | —          | —          | —         | —          |                                     |           |
| 2     | 7,322 | 99,117,640 | 149   | 13,732,280 | 229        | 3,214,292  | 1          | 1,357,746  | 3          | 21,737,515 |           |            |                                     |           |
| 大阪    | 府     | 大阪府        | 28    | 6,988,160  | 7          | 594,080    | 2          | 387,330    | 5          | 206,850    | 8         | 403,070    | 型ノ重ハ注シテ<br>下ノイハ注シテ<br>スルニ<br>61,400 |           |
|       |       |            | 12    | 3,731,324  | 4          | 29,792,870 | 2          | 24,744,800 | 1          | 216,000    | 2         | 966,890    |                                     |           |
|       |       |            | 3     | 293,650    | 1          | 265,790    | 1          | 24,120     | 1          | 18,750     | —         | —          |                                     |           |
|       |       |            | 2     | 732,940    | 1          | 461,000    | —          | —          | —          | —          | —         | —          |                                     |           |
|       |       |            | 46    | 11,746,074 | 12         | 30,652,740 | 6          | 26,617,250 | 7          | 441,600    | 10        | 1,389,400  |                                     |           |
| 札幌    | 支庁    | 札幌支庁       | 1     | —          | 1          | —          | 1          | —          | 1          | —          | 1         | —          | 型ノ重ハ注シテ<br>下ノイハ注シテ<br>スルニ<br>61,400 |           |
|       |       |            | 1     | —          | 1          | —          | 1          | —          | 1          | —          | 1         | —          |                                     |           |
| 秋田    | 縣     | 秋田縣        | 248   | 13,006,760 | 50         | 17,204,430 | 20         | 4,125,625  | 52         | 2,922,120  | 7         | 11,115,405 | 型ノ重ハ注シテ<br>下ノイハ注シテ<br>スルニ<br>61,400 |           |
|       |       |            | 80    | 10,318,810 | 17         | 13,465,090 | 8          | 46,625     | 35         | 571,205    | 1         | 5,700      |                                     |           |
|       |       |            | 41    | 17,910,110 | 14         | 45,370,297 | 6          | 12,690,138 | 5          | 2,466,220  | 2         | 15,960,969 |                                     |           |
|       |       |            | 389   | 41,235,680 | 81         | 76,039,817 | 34         | 16,862,288 | 92         | 5,959,545  | 10        | 27,072,094 |                                     |           |
|       |       |            | 750   | 25,326,510 | 134        | 23,749,580 | 34         | 330,420    | 213        | 1,260,630  | 7         | 33,340     |                                     |           |
| 仙臺    | 縣     | 仙臺縣        | 143   | 11,745,220 | 42         | 8,916,060  | 13         | 2,465,242  | 11         | 1,646,428  | —         | —          | 型ノ重ハ注シテ<br>下ノイハ注シテ<br>スルニ<br>61,400 |           |
|       |       |            | 1     | 145        | 41,617,200 | 35         | 43,534,630 | 16         | 37,099,250 | 13         | 2,462,240 | 3          |                                     | 1,21      |







98. 國稅滯納表 其一 本年度分 7. 雑物消費税

| 税務署<br>分局名 | 道府<br>縣名    | 督促状<br>人員 | 發付<br>税額   | 財産差押<br>人員 | 處分決行<br>人員 | 税金 徴損 |           | 翌年度へ繰越 |           |         |           |
|------------|-------------|-----------|------------|------------|------------|-------|-----------|--------|-----------|---------|-----------|
|            |             |           |            |            |            | 人員    | 税額        | 人員     | 税額        |         |           |
| 東京         | 府<br>縣<br>計 | 55        | 22,419,440 | 5          | 0,788,730  | 2     | 1,530,500 | 1      | 384,210   | 4       | 4,343,896 |
|            |             | 1         | 63,050     |            |            |       |           |        |           |         |           |
|            |             | 20        | 7,332,860  | 4          | 61,740     | 1     | 11,000    | 1      | 156,860   | 3       | 2,077,230 |
|            |             | 7         | 259,040    |            |            |       |           |        |           |         |           |
|            |             | 62        | 1,169,710  | 22         | 537,240    | 6     | 92,270    | 5      | 225,070   | 2       | 120,740   |
| 154        | 31,244,100  | 31        | 8,373,710  | 9          | 1,634,670  | 7     | 766,140   | 9      | 6,541,866 |         |           |
| 京都         | 府<br>縣<br>計 | 23        | 1,768,630  | 5          | 124,090    |       |           |        |           | 1       | 1,850     |
|            |             | 4         | 98,840     |            |            |       |           |        |           |         |           |
|            |             | 13        | 416,010    | 1          | 313,660    |       |           |        |           |         |           |
|            |             | 16        | 203,080    |            |            |       |           |        |           |         |           |
|            |             | 0         | 15,800     | 3          | 2,480      |       | 23,480    |        |           |         |           |
| 140        | 4,268,360   | 9         | 461,230    | 2          | 23,480     |       |           | 1      | 1,850     |         |           |
| 大阪         | 府<br>縣<br>計 | 10        | 8,272,620  | 1          | 9,570      |       |           |        |           | 3       | 388,430   |
|            |             | 71        | 9,572,250  |            |            |       |           |        |           |         |           |
|            |             | 12        | 171,720    |            |            |       |           |        |           |         |           |
|            |             | 3         | 29,440     |            |            |       |           |        |           |         |           |
| 103        | 9,460,930   | 2         | 33,090     |            |            |       |           |        | 3         | 388,430 |           |
| 札幌         | 北海道         |           |            |            |            |       |           |        |           | 2       | 2,980     |
| 秋田         | 府<br>縣<br>計 | 17        | 28,980     |            |            |       |           |        |           |         |           |
|            |             | 17        | 627,470    | 1          | 345,390    |       |           |        |           |         |           |
|            |             | 34        | 656,330    | 1          | 345,390    |       |           |        |           |         |           |
| 仙臺         | 府<br>縣<br>計 | 22        | 1,275,280  | 3          | 137,740    |       |           |        |           |         |           |
|            |             | 34        | 1,662,670  | 2          | 184,740    |       |           |        |           |         |           |
|            |             | 1         | 2,580      |            |            |       |           |        |           |         |           |
|            |             | 109       | 2,940,440  | 5          | 322,480    |       |           |        |           |         |           |
| 宇都宮        | 府<br>縣<br>計 | 128       | 1,662,240  |            |            |       |           |        |           |         |           |
|            |             | 8         | 59,940     |            |            |       |           | 1      | 3,650     | 1       | 22,750    |
|            |             | 446       | 9,216,620  | 100        | 3,127,790  |       |           |        |           |         |           |
|            |             | 582       | 10,579,400 | 190        | 3,127,790  |       |           | 1      | 3,650     | 1       | 22,750    |
| 長野         | 府<br>縣<br>計 | 3         | 56,240     | 1          | 0,990      |       |           |        |           |         |           |
|            |             | 6         | 9,533,750  |            |            |       |           |        |           |         |           |
|            |             | 9         | 9,591,990  | 1          | 0,990      |       |           |        |           |         |           |
| 名古屋        | 府<br>縣<br>計 | 85        | 11,910,380 | 10         | 330,250    | 1     | 1,000     | 4      | 378,150   | 2       | 81,560    |
|            |             | 1         | 22,360     |            |            |       |           |        |           |         |           |
|            |             | 79        | 3,159,610  | 1          | 12,440     | 1     | 12,440    | 1      | 472,770   |         |           |
|            |             | 4         | 47,160     | 1          | 23,940     | 1     | 23,940    |        |           |         |           |
|            |             | 130       | 15,139,490 | 12         | 366,690    | 3     | 37,380    | 5      | 848,920   | 2       | 81,560    |
| 廣島         | 府<br>縣<br>計 | 72        | 1,074,380  |            |            |       |           |        |           |         |           |
|            |             | 8         | 22,730     |            |            |       |           |        |           |         |           |
|            |             | 22        | 120,610    |            |            |       |           |        |           |         |           |
|            |             | 7         | 150,230    | 3          | 70,590     | 1     | 84,000    |        |           |         |           |
|            |             | 8         | 222,490    | 1          | 7,700      | 1     | 2,130     | 1      | 5,570     |         |           |
| 117        | 1,690,440   | 4         | 78,290     | 2          | 38,130     | 1     | 5,570     |        |           |         |           |
| 丸亀         | 府<br>縣<br>計 | 6         | 158,050    |            |            |       |           |        |           |         |           |
|            |             | 14        | 850,320    |            |            |       |           |        |           |         |           |
|            |             | 6         | 41,510     |            |            |       |           |        |           |         |           |
|            |             | 12        | 177,020    |            |            |       |           |        |           |         |           |
| 38         | 1,224,900   |           |            |            |            |       |           |        |           |         |           |
| 熊本         | 府<br>縣<br>計 | 5         | 130,270    |            |            |       |           | 1      | 0,700     |         |           |
|            |             | 4         | 1,300      |            |            |       |           |        |           |         |           |
|            |             | 55        | 165,650    | 6          | 23,180     |       |           | 2      | 18,680    | 2       | 1,060     |
|            |             | 30        | 88,730     | 1          | 4,660      |       |           |        |           |         |           |
|            |             | 94        | 385,850    | 7          | 27,690     |       |           | 3      | 19,380    | 2       | 1,060     |
| 鹿児島        | 府<br>縣<br>計 | 3         | 0,840      | 1          | 0,400      |       |           |        |           |         |           |
|            |             | 3         | 0,840      | 1          | 0,400      |       |           |        |           |         |           |
| 總計         |             | 1,510     | 87,401,040 | 173        | 13,138,390 | 16    | 1,731,660 | 17     | 1,643,660 | 20      | 7,038,496 |

98. 國稅滯納表 其一 本年度分 8. 賣藥營業税

| 税務署<br>分局名 | 道府<br>縣名    | 督促状<br>人員 | 發付<br>税額  | 財産差押<br>人員 | 處分決行<br>人員 | 税金 徴損 |         | 翌年度へ繰越 |         |     |         |     |           |
|------------|-------------|-----------|-----------|------------|------------|-------|---------|--------|---------|-----|---------|-----|-----------|
|            |             |           |           |            |            | 人員    | 税額      | 人員     | 税額      |     |         |     |           |
| 東京         | 府<br>縣<br>計 | 1,540     | 7,863,500 | 10         | 4,500      |       |         | 60     | 145,500 | 88  | 344,000 |     |           |
|            |             | 171       | 442,500   | 3          | 10,500     |       |         | 9      | 14,000  |     |         |     |           |
|            |             | 17        | 30,000    | 3          | 3,500      | 2     | 7,000   | 2      | 4,000   |     |         |     |           |
|            |             | 40        | 123,500   | 7          | 15,500     |       |         | 1      | 1,000   | 1   | 3,000   |     |           |
|            |             | 79        | 2,050,000 | 7          | 2,500      |       |         | 7      | 1,000   | 1   | 1,000   |     |           |
| 1,847      | 8,510,000   | 30        | 10,500    | 2          | 7,000      | 72    | 164,500 | 90     | 344,000 |     |         |     |           |
| 京都         | 府<br>縣<br>計 | 124       | 419,600   | 20         | 6,000      |       |         | 5      | 10,000  | 5   | 10,000  |     |           |
|            |             | 16        | 58,000    | 2          | 4,000      |       |         |        |         |     |         |     |           |
|            |             | 28        | 72,000    |            |            |       |         | 2      | 2,000   | 14  | 39,500  |     |           |
|            |             | 34        | 206,000   | 5          | 22,000     |       |         |        |         |     |         |     |           |
|            |             | 74        | 1,346,500 | 7          | 9,000      |       |         | 2      | 7,000   | 4   | 7,000   |     |           |
| 276        | 2,092,100   | 32        | 10,000    | 1          | 1,000      | 9     | 15,500  | 23     | 56,500  |     |         |     |           |
| 大阪         | 府<br>縣<br>計 | 796       | 2,544,750 | 85         | 103,500    |       |         | 28     | 34,000  | 79  | 180,400 |     |           |
|            |             | 364       | 1,251,000 | 1          | 5,500      |       |         | 1      | 1,000   | 114 | 273,000 |     |           |
|            |             | 39        | 75,000    | 3          | 5,500      |       |         | 2      | 3,000   |     |         |     |           |
|            |             | 49        | 134,500   | 1          | 1,000      |       |         |        |         |     |         |     |           |
| 1,248      | 4,005,250   | 40        | 115,000   | 1          | 5,400      | 21    | 38,000  | 193    | 453,400 |     |         |     |           |
| 札幌         | 北海道         |           | 34,000    | 24         | 3,000      |       |         |        |         | 118 | 192,400 |     |           |
| 秋田         | 府<br>縣<br>計 | 70        | 219,000   | 11         | 25,100     |       |         | 6      | 17,500  | 3   | 9,000   |     |           |
|            |             | 38        | 79,500    | 10         | 8,300      | 1     | 2,500   | 1      | 1,500   | 4   | 5,500   |     |           |
|            |             | 91        | 141,000   | 14         | 28,000     |       |         | 7      | 12,000  |     |         |     |           |
| 199        | 479,500     | 35        | 33,300    | 1          | 2,500      | 14    | 31,000  | 7      | 14,500  |     |         |     |           |
| 仙臺         | 府<br>縣<br>計 | 148       | 370,500   | 62         | 189,500    |       |         | 15     | 43,500  | 2   | 5,000   |     |           |
|            |             | 52        | 123,500   | 14         | 33,500     |       |         | 3      | 25,000  |     |         |     |           |
|            |             | 92        | 179,500   | 16         | 31,000     | 2     | 7,000   | 7      | 12,000  | 3   | 5,400   |     |           |
|            |             | 292       | 673,500   | 92         | 237,000    | 7     | 13,000  | 25     | 80,500  | 5   | 10,500  |     |           |
| 宇都宮        | 府<br>縣<br>計 | 59        | 151,600   | 6          | 17,000     |       |         |        |         | 10  | 29,000  |     |           |
|            |             | 41        | 113,000   | 6          | 15,000     |       |         | 2      | 7,500   |     |         |     |           |
|            |             | 58        | 101,000   | 8          | 10,500     |       |         | 2      | 2,500   | 2   | 8,000   |     |           |
|            |             | 153       | 365,600   | 20         | 42,500     |       |         | 4      | 10,000  | 12  | 32,000  |     |           |
| 長野         | 府<br>縣<br>計 | 163       | 550,000   | 28         | 50,500     |       |         | 3      | 6,000   |     |         |     |           |
|            |             | 86        | 173,500   | 9          | 20,500     | 1     | 1,500   | 10     | 14,000  |     |         |     |           |
|            |             | 248       | 723,500   | 37         | 71,000     | 1     | 1,500   | 13     | 20,000  |     |         |     |           |
| 名古屋        | 府<br>縣<br>計 | 186       | 477,000   | 18         | 45,500     |       |         | 5      | 5,000   | 1   | 1,000   |     |           |
|            |             | 70        | 183,600   | 2          | 15,300     |       |         | 4      | 4,000   | 6   | 20,500  |     |           |
|            |             | 37        | 80,000    | 1          | 5,500      |       |         |        |         |     |         |     |           |
|            |             | 26        | 79,000    |            |            |       |         | 1      | 1,000   |     |         |     |           |
|            |             | 269       | 769,500   | 21         | 68,500     |       |         | 10     | 10,000  | 6   | 21,500  |     |           |
| 廣島         | 府<br>縣<br>計 | 299       | 869,000   | 13         | 62,000     |       |         | 13     | 58,000  | 12  | 29,000  |     |           |
|            |             | 43        | 119,500   | 2          | 7,000      | 2     | 14,000  | 3      | 8,000   |     |         |     |           |
|            |             | 66        | 143,000   | 4          | 12,500     |       |         | 2      | 6,000   | 2   | 3,000   |     |           |
|            |             | 25        | 58,500    |            |            |       |         | 2      | 2,000   |     |         |     |           |
|            |             | 59        | 159,000   | 11         | 39,000     |       |         |        |         |     |         |     |           |
| 492        | 1,349,000   | 30        | 120,500   | 2          | 14,000     | 20    | 74,000  | 14     | 32,000  |     |         |     |           |
| 丸亀         | 府<br>縣<br>計 | 14        | 30,500    |            |            |       |         |        |         | 1   | 8,000   |     |           |
|            |             | 13        | 39,500    | 4          | 22,500     |       |         |        |         |     |         |     |           |
|            |             | 9         | 19,000    |            |            |       |         | 1      | 1,500   |     |         |     |           |
|            |             | 18        | 47,000    | 4          | 15,000     |       |         | 4      | 16,000  |     |         |     |           |
|            |             | 54        | 136,000   | 8          | 37,000     |       |         | 5      | 17,500  | 1   | 8,000   |     |           |
| 熊本         | 府<br>縣<br>計 | 2         | 122       | 13         | 34,000     |       |         | 5      | 15,000  | 9   | 18,800  |     |           |
|            |             | 123       | 338,500   | 4          | 11,200     |       |         | 1      | 8,000   | 5   | 12,500  |     |           |
|            |             | 50        | 118,650   | 8          | 17,500     |       |         | 6      | 11,700  |     |         |     |           |
|            |             | 302       | 710,000   | 20         | 40,500     | 2     | 2,300   | 44     | 48,940  | 63  | 115,100 |     |           |
|            |             | 61        | 165,000   | 2          | 5,500      |       |         | 3      | 8,500   |     |         |     |           |
|            |             | 658       | 1,608,650 | 47         | 109,700    | 13    | 22,800  | 71     | 123,030 | 72  | 182,600 |     |           |
| 鹿児島        | 府<br>縣<br>計 | 133       | 351,500   | 9          | 38,000     |       |         | 11     | 30,000  | 2   | 8,000   |     |           |
|            |             | 34        | 71,000    | 2          | 8,000      |       |         | 3      | 7,500   |     |         |     |           |
|            |             | 167       | 422,500   | 11         | 41,000     |       |         | 14     | 37,500  | 2   | 3,000   |     |           |
| 總計         |             | 6         | 6,278     | 22,067,000 | 427        | 2,000 | 31      | 71,760 | 1       | 290 | 627,590 | 543 | 1,304,500 |



| 税務監督局名 | 道府縣名                        | 督促状發付<br>人員     | 財産差押<br>人員 | 處分決行徴収<br>人員   | 税金缺損       |           | 翌年度へ繰越<br>人員 | 備考         |         |
|--------|-----------------------------|-----------------|------------|----------------|------------|-----------|--------------|------------|---------|
|        |                             |                 |            |                | 人員         | 金額        |              |            |         |
| 東京     | 府縣<br>東京<br>神奈川<br>山梨       | 137             | 13,271,360 | 5              | 457,330    |           | 6            | 1,048,910  |         |
|        |                             | 18              | 3,007,800  | 4              | 420,470    |           | 1            | 85,620     |         |
|        |                             | 89              | 7,928,520  | 14             | 1,446,660  | 1         | 2,9100       | 3          | 203,240 |
| 1      | 231                         | 23,300,910      | 25         | 2,885,930      | 1          | 292,100   | 6            | 461,290    |         |
| 京都     | 府縣<br>京都<br>滋賀<br>石川        | 112             | 3,918,760  | 15             | 797,160    |           | 2            | 138,490    |         |
|        |                             | 29              | 7,955,550  | 2              | 19,750     |           | 1            | 17,350     |         |
|        |                             | 53              | 4,121,220  | 5              | 268,600    |           | 1            | 62,730     |         |
|        |                             | 86              | 7,217,750  | 10             | 1,138,700  | 3         | 31,450       | 1          | 27,830  |
|        |                             | 54              | 1,709,910  | 10             | 1,438,880  | 2         | 112,200      | 3          | 141,150 |
| 6      | 311                         | 20,588,190      | 43         | 3,688,090      | 5          | 190,810   | 8            | 394,100    |         |
| 大阪     | 府縣<br>大阪<br>奈良<br>和歌山       | 1               | 2,462,180  | 6              | 974,490    |           | 2            | 65,500     |         |
|        |                             | 89              | 5,519,980  | 4              | 743,360    |           | 1            | 111,900    |         |
|        |                             | 66              | 4,730,540  | 5              | 681,750    |           | 1            | 98,970     |         |
| 1      | 224                         | 15,134,460      | 16         | 2,424,510      | 2          | 64,500    | 7            | 429,200    |         |
| 秋田     | 府縣<br>秋田<br>山形              | 493             | 28,144,190 | 127            | 7,907,220  |           | 8            | 198,470    |         |
|        |                             | 146             | 10,623,210 | 19             | 2,641,530  |           | 2            | 105,270    |         |
|        |                             | 233             | 14,798,000 | 59             | 6,641,150  |           | 6            | 283,870    |         |
| 1      | 854                         | 53,565,400      | 295        | 17,229,900     | 14         | 485,140   | 32           | 2,753,340  |         |
| 仙臺     | 府縣<br>仙臺<br>福島              | 122             | 11,207,460 | 28             | 2,836,620  |           | 2            | 103,000    |         |
|        |                             | 457             | 37,755,040 | 78             | 8,308,000  |           | 3            | 8,300      |         |
|        |                             | 194             | 23,815,640 | 54             | 7,205,340  |           | 9            | 1,219,080  |         |
| 1      | 777                         | 77,778,040      | 160        | 18,148,860     | 6          | 111,300   | 88           | 3,552,400  |         |
| 宇都宮    | 府縣<br>宇都宮<br>栃木             | 135             | 9,207,220  | 28             | 2,718,400  |           | 1            | 20,400     |         |
|        |                             | 7               | 1,112,000  | 10             | 1,841,340  |           | 8            | 284,750    |         |
|        |                             | 78              | 7,993,220  | 19             | 2,929,610  |           | 4            | 88,440     |         |
| 1      | 308                         | 32,266,450      | 57         | 7,483,350      | 1          | 20,400    | 7            | 371,190    |         |
| 長野     | 府縣<br>長野<br>新潟              | 143             | 7,441,270  | 23             | 1,117,270  |           | 1            | 42,300     |         |
|        |                             | 431             | 31,344,910 | 58             | 5,811,940  |           | 3            | 43,000     |         |
|        |                             | 679             | 38,785,250 | 81             | 6,759,210  |           | 4            | 87,300     |         |
| 1      | 1154                        | 47,571,430      | 162        | 13,688,420     | 4          | 132,600   | 10           | 543,100    |         |
| 名古屋    | 府縣<br>名古屋<br>愛知<br>岐阜<br>三重 | 24              | 1,908,330  | 2              | 185,720    |           | 1            | 9,700      |         |
|        |                             | 37              | 4,472,590  | 1              | 97,750     |           | 1            | 46,900     |         |
|        |                             | 45              | 3,028,780  | 4              | 494,290    |           | 7            | 644,110    |         |
|        |                             | 207             | 16,482,980 | 4              | 532,220    |           | 6            | 555,800    |         |
|        |                             | 315             | 24,330,650 | 11             | 1,239,980  |           | 14           | 1,203,910  |         |
| 1      | 631                         | 36,125,250      | 24         | 3,558,060      | 4          | 210,670   | 24           | 2,425,410  |         |
| 廣島     | 府縣<br>廣島<br>山口<br>徳島        | 63              | 2,537,550  | 7              | 772,410    |           | 3            | 453,700    |         |
|        |                             | 262             | 12,058,940 | 18             | 1,852,890  |           | 11           | 1,235,940  |         |
|        |                             | 192             | 12,883,300 | 18             | 936,490    |           | 2            | 479,980    |         |
|        |                             | 17              | 1,431,550  | 1              | 29,030     |           | 2            | 91,950     |         |
| 1      | 637                         | 35,443,190      | 50         | 3,875,480      | 10         | 618,960   | 18           | 2,219,390  |         |
| 九龍     | 府縣<br>九龍<br>香川<br>高松        | 6               | 273,950    |                |            |           |              |            |         |
|        |                             | 37              | 3,543,910  | 3              | 213,450    |           | 1            | 4,100      |         |
|        |                             | 26              | 1,763,700  | 2              | 109,950    |           | 1            | 16,200     |         |
| 1      | 66                          | 4,433,600       | 4          | 647,270        |            | 2         | 62,940       |            |         |
| 1      | 134                         | 9,729,190       | 11         | 932,770        | 4          | 37,770    | 1            | 241,050    |         |
| 熊本     | 府縣<br>熊本<br>大分<br>鹿兒島       | 98              | 13,210,760 | 27             | 4,218,400  |           | 7            | 1,170,470  |         |
|        |                             | 592             | 67,032,990 | 80             | 18,821,030 |           | 4            | 94,480     |         |
|        |                             | 133             | 12,759,210 | 23             | 3,979,930  |           | 4            | 478,990    |         |
|        |                             | 323             | 33,182,650 | 86             | 8,736,410  |           | 8            | 1,039,500  |         |
|        |                             | 141             | 18,647,170 | 4              | 165,600    |           | 2            | 364,070    |         |
| 1      | 82                          | 120,042,850,780 | 25         | 224,35,914,570 | 7          | 184,610   | 25           | 3,115,510  |         |
| 鹿兒島    | 府縣<br>鹿兒島<br>宮崎             | 301             | 23,445,910 | 46             | 3,483,410  |           | 3            | 433,600    |         |
|        |                             | 34              | 6,749,330  | 18             | 1,791,840  |           | 1            | 14,900     |         |
|        |                             | 10              | 844,180    |                |            |           |              |            |         |
| 1      | 395                         | 31,120,590      | 64         | 5,274,490      | 1          | 14,900    | 8            | 433,600    |         |
| 107    | 6,643                       | 592,761,270     | 29         | 3,993,940      | 62         | 2,740,020 | 180          | 16,685,480 |         |
|        |                             |                 | 983        | 112,607,970    |            |           | 1            | 848        |         |
|        |                             |                 |            |                |            |           |              | 98,803,180 |         |

| 税務監督局名 | 道府縣名                        | 督促状發付<br>人員 | 財産差押<br>人員 | 處分決行徴収<br>人員 | 税金缺損 |    | 翌年度へ繰越<br>人員 | 備考 |
|--------|-----------------------------|-------------|------------|--------------|------|----|--------------|----|
|        |                             |             |            |              | 人員   | 金額 |              |    |
| 東京     | 府縣<br>東京<br>神奈川<br>山梨       |             |            |              |      |    |              |    |
|        |                             |             |            |              |      |    |              |    |
|        |                             |             |            |              |      |    |              |    |
| 京都     | 府縣<br>京都<br>滋賀<br>石川        |             |            |              |      |    |              |    |
|        |                             |             |            |              |      |    |              |    |
|        |                             |             |            |              |      |    |              |    |
|        |                             |             |            |              |      |    |              |    |
|        |                             |             |            |              |      |    |              |    |
| 大阪     | 府縣<br>大阪<br>奈良<br>和歌山       |             |            |              |      |    |              |    |
|        |                             |             |            |              |      |    |              |    |
|        |                             |             |            |              |      |    |              |    |
| 秋田     | 府縣<br>秋田<br>山形              |             |            |              |      |    |              |    |
|        |                             |             |            |              |      |    |              |    |
|        |                             |             |            |              |      |    |              |    |
| 仙臺     | 府縣<br>仙臺<br>福島              |             |            |              |      |    |              |    |
|        |                             |             |            |              |      |    |              |    |
|        |                             |             |            |              |      |    |              |    |
| 宇都宮    | 府縣<br>宇都宮<br>栃木             |             |            |              |      |    |              |    |
|        |                             |             |            |              |      |    |              |    |
|        |                             |             |            |              |      |    |              |    |
| 長野     | 府縣<br>長野<br>新潟              |             |            |              |      |    |              |    |
|        |                             |             |            |              |      |    |              |    |
|        |                             |             |            |              |      |    |              |    |
| 名古屋    | 府縣<br>名古屋<br>愛知<br>岐阜<br>三重 |             |            |              |      |    |              |    |
|        |                             |             |            |              |      |    |              |    |
|        |                             |             |            |              |      |    |              |    |
|        |                             |             |            |              |      |    |              |    |
|        |                             |             |            |              |      |    |              |    |
| 廣島     | 府縣<br>廣島<br>山口<br>徳島        |             |            |              |      |    |              |    |
|        |                             |             |            |              |      |    |              |    |
|        |                             |             |            |              |      |    |              |    |
|        |                             |             |            |              |      |    |              |    |
| 九龍     | 府縣<br>九龍<br>香川<br>高松        |             |            |              |      |    |              |    |
|        |                             |             |            |              |      |    |              |    |
|        |                             |             |            |              |      |    |              |    |
| 熊本     | 府縣<br>熊本<br>大分<br>鹿兒島       |             |            |              |      |    |              |    |
|        |                             |             |            |              |      |    |              |    |
|        |                             |             |            |              |      |    |              |    |
|        |                             |             |            |              |      |    |              |    |
|        |                             |             |            |              |      |    |              |    |
| 鹿兒島    | 府縣<br>鹿兒島<br>宮崎             |             |            |              |      |    |              |    |
|        |                             |             |            |              |      |    |              |    |
|        |                             |             |            |              |      |    |              |    |
| 3      |                             | 4,480       |            |              |      |    |              |    |











98. 國稅滯納表 其二 既往年度分 1. 地租

| 道府  | 支庁  | 市町村  | 前年度 |            | 本年度 |           | 前年度 |           | 本年度 |         | 備考        |           |       |           |
|-----|-----|------|-----|------------|-----|-----------|-----|-----------|-----|---------|-----------|-----------|-------|-----------|
|     |     |      | 人員  | 税額         | 人員  | 税額        | 人員  | 税額        | 人員  | 税額      |           |           |       |           |
| 東京  | 府   | 東上野  | 81  | 1,231,829  | 6   | 105,881   | 5   | 30,246    | 2   | 53,364  | 1         | 474,091   |       |           |
|     |     | 東中野  | 10  | 78,233     | 1   | 10,174    |     |           | 3   | 10,108  |           |           |       |           |
|     |     | 東下野  | 21  | 994,334    | 8   | 93,011    | 2   | 33,189    | 1   | 60,115  | 8         | 655,195   |       |           |
|     |     | 東計   | 112 | 2,004,400  | 15  | 209,066   | 7   | 193,500   | 10  | 123,587 | 9         | 1,129,286 |       |           |
| 京都  | 府   | 京東   | 9   | 123,897    | 1   | 1,560     |     |           | 1   | 7,480   | 6         | 77,070    |       |           |
|     |     | 京中   | 4   | 23,218     | 4   | 3,990     | 1   | 1,605     | 31  | 109,342 | 2         | 2,150     |       |           |
|     |     | 京西   | 6   | 689,796    | 5   | 47,615    | 2   | 2,620     | 1   | 408,741 | 8         | 408,741   |       |           |
|     |     | 京計   | 19  | 836,911    | 10  | 53,165    | 3   | 5,825     | 33  | 119,563 | 16        | 118,061   |       |           |
| 大阪  | 府   | 大東   | 211 | 1,779,912  | 32  | 428,945   |     |           | 15  | 119,809 | 9         | 109,735   |       |           |
|     |     | 大計   | 160 | 1,637,578  | 5   | 164,695   | 5   | 158,620   | 6   | 27,030  | 21        | 209,665   |       |           |
| 札幌  | 北海道 | 札東   | 29  | 7,906,657  | 507 | 2,682,335 | 94  | 269,996   | 8   | 180,250 | 933       | 3,704,656 |       |           |
|     |     | 札計   |     |            |     |           |     |           |     |         |           |           |       |           |
| 秋田  | 県   | 秋東   | 12  | 170,108    | 12  | 146,388   | 2   | 3,708     |     |         | 2         | 16,565    |       |           |
|     |     | 秋計   | 33  | 287,398    | 3   | 42,812    |     |           | 2   | 4,034   | 7         | 111,195   |       |           |
| 仙臺  | 県   | 仙東   | 42  | 525,640    | 2   | 38,068    | 5   | 23,568    | 4   | 134     | 8         | 20,930    |       |           |
|     |     | 仙計   | 105 | 168,785    | 11  | 87,947    | 4   | 58,857    | 3   | 4,011   | 3         | 0,490     |       |           |
| 宇都宮 | 県   | 宇東   | 5   | 88,508     | 3   | 3,338     | 1   | 0,018     | 6   | 18,632  | 3         | 36,096    |       |           |
|     |     | 宇計   | 402 | 2,377,511  | 1   | 86,741    | 1   | 61,493    | 3   | 32,606  | 11        | 106,968   |       |           |
| 長野  | 県   | 長東   | 6   | 115,804    | 3   | 108,450   | 3   | 6,854     |     |         |           |           |       |           |
|     |     | 長計   | 27  | 170,770    | 2   | 142,887   | 2   | 127,269   | 2   | 10,999  | 2         | 16,744    |       |           |
| 名古屋 | 府   | 名東   | 5   | 230,312    | 1   | 88,565    | 4   | 4,548     | 2   | 96,658  | 4         | 45,089    |       |           |
|     |     | 名計   | 10  | 30,257     | 2   | 15,066    |     |           |     |         |           |           |       |           |
| 広島  | 県   | 廣東   | 93  | 239,958    | 25  | 121,194   | 9   | 6,722     | 2   | 2,972   | 19        | 31,838    |       |           |
|     |     | 廣計   | 1   | 0,051      | 1   | 38,970    | 2   | 34,190    | 2   | 3,930   |           |           |       |           |
| 九龍  | 県   | 九東   | 2   | 1,250      | 20  | 160,184   | 2   | 40,912    | 2   | 6,902   | 2         | 33,083    |       |           |
|     |     | 九計   |     |            |     |           |     |           |     |         |           |           |       |           |
| 熊本  | 県   | 熊本   | 7   | 85,259     | 1   | 8,912     | 1   | 5,953     | 7   | 5,890   | 11        | 20,296    |       |           |
|     |     | 熊本計  | 88  | 859,883    | 3   | 87,880    | 2   | 87,688    | 27  | 389,311 | 4         | 311,876   |       |           |
| 鹿児島 | 県   | 鹿児島  | 85  | 299,724    | 3   | 1,037     | 13  | 3,414     |     |         | 84        | 263,169   |       |           |
|     |     | 鹿児島計 | 161 | 7,577,778  | 13  | 423,668   | 9   | 34,961    | 22  | 12,705  | 48        | 998,827   |       |           |
| 計   |     |      | 570 | 30,304,306 | 121 | 5,751,663 | 57  | 1,429,469 | 21  | 476     | 1,794,337 | 160       | 2,251 | 3,375,894 |

98. 國稅滯納表 其二 既往年度分 2. 所得税

| 道府  | 支庁  | 市町村  | 前年度       |            | 本年度     |            | 前年度   |           | 本年度     |            | 備考        |            |           |           |
|-----|-----|------|-----------|------------|---------|------------|-------|-----------|---------|------------|-----------|------------|-----------|-----------|
|     |     |      | 人員        | 税額         | 人員      | 税額         | 人員    | 税額        | 人員      | 税額         |           |            |           |           |
| 東京  | 府   | 東上野  | 1,699     | 11,435,892 | 4       | 2,422,310  | 4     | 131,100   | 4       | 358        | 1,258,900 | 3          | 3,324,489 |           |
|     |     | 東中野  | 665       | 5,946,830  | 4       | 149,490    | 4     | 95,600    | 174     | 2,164,360  |           |            | 123       | 1,118,596 |
|     |     | 東下野  | 36        | 159,510    | 4       | 17,280     | 1     | 6,260     | 10      | 27,420     | 4         | 41,400     |           |           |
|     |     | 東計   | 2,414     | 17,592,672 | 12      | 2,598,490  | 9     | 233,960   | 188     | 3,459,920  | 3         | 455        | 4,487,085 |           |
| 京都  | 府   | 京東   | 62        | 217,100    |         |            |       |           | 43      | 81,550     | 15        | 78,500     |           |           |
|     |     | 京中   | 7         | 16,560     |         |            |       |           | 4       | 12,060     |           |            |           |           |
|     |     | 京西   | 60        | 167,250    |         |            |       |           | 26      | 62,280     | 20        | 53,400     |           |           |
|     |     | 京計   | 129       | 390,910    | 6       | 12,940     | 2     | 4,900     | 45      | 147,690    | 35        | 184,900    |           |           |
| 大阪  | 府   | 大東   | 2,687     | 8,822,080  | 38      | 231,040    | 3     | 57,680    | 568     | 2,254,410  | 91        | 296,460    |           |           |
|     |     | 大計   | 2,248     | 23,418,940 | 163     | 438,920    | 77    | 150,780   | 667     | 4,587,170  | 448       | 4,587,170  |           |           |
| 札幌  | 北海道 | 札東   | 12        | 28,532,810 | 583     | 7,833,780  | 81    | 535,849   | 157     | 1,007,960  | 2,604     | 10,933,518 |           |           |
|     |     | 札計   |           |            |         |            |       |           |         |            |           |            |           |           |
| 秋田  | 県   | 秋東   | 63        | 299,760    | 17      | 102,180    | 5     | 24,630    | 17      | 24,670     | 6         | 73,720     |           |           |
|     |     | 秋計   | 18        | 231,270    |         |            |       |           | 9       | 186,720    | 1         | 16,000     |           |           |
| 仙臺  | 県   | 仙東   | 21        | 71,540     |         |            |       |           | 1       | 2,280      |           |            |           |           |
|     |     | 仙計   | 4         | 6,760      |         |            |       |           | 4       | 6,760      |           |            |           |           |
| 宇都宮 | 県   | 宇東   | 1         | 138,980    | 5       | 13,260     |       |           | 7       | 38,540     | 1         | 12,060     |           |           |
|     |     | 宇計   | 36        | 117,520    | 1       | 1,800      | 1     | 1,800     | 13      | 28,200     | 1         | 58,770     |           |           |
| 長野  | 県   | 長東   | 10        | 117,670    | 3       | 103,500    | 2     | 4,380     |         |            |           |            |           |           |
|     |     | 長計   | 11        | 47,897     | 4       | 9,600      | 4     | 9,600     | 6       | 16,790     |           |            |           |           |
| 名古屋 | 府   | 名東   | 88        | 400,500    | 53      | 341,730    | 6     | 91,540    | 19      | 60,430     | 3         | 24,370     |           |           |
|     |     | 名計   | 5         | 9,890      |         |            |       |           | 2       | 4,560      |           |            |           |           |
| 広島  | 県   | 廣東   | 366       | 1,275,960  | 73      | 252,940    | 18    | 18,120    | 67      | 330,430    | 40        | 112,170    |           |           |
|     |     | 廣計   | 8         | 16,350     | 4       | 7,740      |       |           | 4       | 6,000      |           |            |           |           |
| 九龍  | 県   | 九東   | 2         | 15,350     |         |            |       |           |         |            | 1         | 5,030      |           |           |
|     |     | 九計   | 1         | 6,150      |         |            |       |           | 1       | 1,530      |           |            |           |           |
| 熊本  | 県   | 熊本   | 25        | 88,800     | 8       | 21,520     |       |           | 2       | 7,920      | 4         | 21,250     |           |           |
|     |     | 熊本計  | 235       | 741,060    | 3       | 5,780      | 5     | 18,880    | 2       | 91         | 383,180   | 70         | 160,400   |           |
| 鹿児島 | 県   | 鹿児島  | 19        | 29,580     | 2       | 9,490      |       |           |         |            | 11        | 14,410     |           |           |
|     |     | 鹿児島計 | 19        | 29,580     | 3       | 14,440     | 1     | 4,950     |         |            | 11        | 14,410     |           |           |
| 計   |     |      | 17,14,901 | 98,888,275 | 6,1,341 | 12,908,630 | 4,863 | 1,268,860 | 8,2,448 | 18,625,820 | 6,4,339   | 23,000,965 |           |           |



| 道府縣名 | 前年度ヨリ繰越 | 財産差押       |            | 處分決行徴収     |           | 税金繰損      |         | 翌年度へ繰越     |           |            |            |
|------|---------|------------|------------|------------|-----------|-----------|---------|------------|-----------|------------|------------|
|      |         | 人員         | 税額         | 人員         | 税額        | 人員        | 税額      |            |           |            |            |
| 東京   | 1,711   | 33,788,099 | 227        | 3,551,945  | 21        | 261,075   | 554     | 8,065,990  | 423       | 15,503,469 |            |
| 府    | 91      | 1,483,255  | 9          | 260,200    | 6         | 120,560   | 38      | 541,295    | 21        | 244,555    |            |
| 支庁   | 2       | 9,220      | -          | -          | -         | -         | 2       | 6,320      | -         | -          |            |
| 市    | 45      | 980,760    | 9          | 94,930     | 2         | 33,880    | 10      | 705,880    | 12        | 98,000     |            |
| 町    | 40      | 343,150    | 29         | 185,870    | 2         | 37,200    | 10      | 148,560    | 17        | 94,900     |            |
| 村    | 1,889   | 36,554,484 | 274        | 4,092,945  | 31        | 452,695   | 609     | 9,468,045  | 472       | 15,941,594 |            |
| 京都   | 21      | 583,740    | -          | -          | -         | -         | 10      | 111,390    | 3         | 148,650    |            |
| 府    | 7       | 94,710     | -          | -          | -         | -         | 3       | 69,160     | 4         | 25,150     |            |
| 支庁   | 37      | 389,160    | -          | -          | -         | -         | 26      | 209,740    | 9         | 157,750    |            |
| 市    | 39      | 855,810    | 3          | 474,840    | 2         | 30,890    | 1       | 5,650      | 36        | 773,620    |            |
| 町    | 11      | 54,050     | 3          | 15,880     | -         | -         | -       | -          | 9         | 47,020     |            |
| 村    | 115     | 1,927,470  | 6          | 490,720    | 2         | 30,890    | 40      | 395,940    | 61        | 1,151,990  |            |
| 大阪   | 453     | 7,214,350  | 44         | 495,930    | 3         | 13,785    | 218     | 3,018,625  | 21        | 551,140    |            |
| 府    | 312     | 5,841,516  | 24         | 295,410    | 4         | 44,990    | 121     | 2,520,580  | 75        | 1,407,205  |            |
| 支庁   | 6       | 101,250    | 1          | 7,370      | -         | -         | 3       | 11,430     | 1         | 72,890     |            |
| 市    | 771     | 18,157,116 | 69         | 798,710    | 8         | 70,895    | 342     | 5,850,635  | 97        | 2,031,176  |            |
| 札幌   | 23      | 1,612      | 19,431,130 | 231        | 2,851,410 | 29        | 334,062 | 105        | 1,618,860 | 993        | 11,926,732 |
| 北海道  | 24      | 399,490    | 7          | 257,440    | 9         | 139,550   | 6       | 61,730     | 1         | 6,370      |            |
| 支庁   | 3       | 22,680     | -          | -          | -         | -         | 2       | 18,500     | -         | -          |            |
| 市    | 30      | 482,380    | 7          | 257,440    | 9         | 139,550   | 8       | 80,230     | 4         | 66,580     |            |
| 秋田   | 2       | 7,380      | -          | -          | -         | -         | 1       | 5,710      | -         | -          |            |
| 支庁   | 3       | 78,964     | 2          | 8,570      | -         | -         | 1       | 70,394     | 1         | 3,900      |            |
| 市    | 2       | 71,050     | -          | -          | -         | -         | -       | -          | 3         | 71,050     |            |
| 町    | 7       | 167,374    | 2          | 8,570      | -         | -         | 2       | 76,104     | 3         | 74,850     |            |
| 仙臺   | 30      | 198,850    | 6          | 25,440     | 3         | 8,480     | 2       | 42,390     | 23        | 129,490    |            |
| 支庁   | 38      | 5,325      | 1          | 6,340      | 1         | 1,685     | 13      | 112,395    | 29        | 445,460    |            |
| 市    | 6       | 2,324,550  | 2          | 1,295,750  | 1         | 39,865    | 1       | 22,120     | 2         | 2,258,265  |            |
| 町    | 74      | 3,106,925  | 9          | 1,327,630  | 5         | 45,030    | 16      | 176,960    | 46        | 2,833,318  |            |
| 宇都宮  | 6       | 48,560     | 2          | 7,600      | 2         | 10,100    | 3       | 18,380     | -         | -          |            |
| 支庁   | 4       | 17,220     | -          | -          | -         | -         | 4       | 17,220     | -         | -          |            |
| 市    | 10      | 65,780     | 2          | 7,600      | 2         | 10,100    | 7       | 35,600     | -         | -          |            |
| 長野   | 37      | 778,860    | 25         | 301,580    | 4         | 14,950    | 19      | 479,270    | 2         | 8,000      |            |
| 支庁   | 7       | 117,540    | 4          | 74,850     | 1         | 18,000    | 3       | 49,670     | 1         | 30,970     |            |
| 市    | 44      | 896,400    | 29         | 376,430    | 5         | 27,950    | 22      | 628,940    | 3         | 38,970     |            |
| 名古屋  | 66      | 878,585    | 8          | 72,030     | 1         | 0,670     | 30      | 556,755    | 14        | 187,330    |            |
| 支庁   | 5       | 35,220     | 3          | 20,280     | -         | -         | 1       | 13,110     | 1         | 13,110     |            |
| 市    | 2       | 16,660     | -          | -          | -         | -         | 1       | 5,740      | -         | -          |            |
| 町    | 1       | 49,900     | -          | -          | -         | -         | -       | -          | 1         | 39,590     |            |
| 村    | 75      | 986,225    | 11         | 92,290     | 1         | 0,670     | 32      | 564,325    | 17        | 246,700    |            |
| 廣島   | -       | 27,740     | -          | -          | -         | -         | -       | -          | 2         | 27,740     |            |
| 支庁   | 2       | 27,740     | -          | -          | -         | -         | -       | -          | 2         | 27,740     |            |
| 九龍   | 12      | 1,409,090  | 1          | 35,700     | -         | -         | 6       | 43,470     | 3         | 18,330     |            |
| 支庁   | 87      | 1,212,210  | 5          | 51,220     | 2         | 8,360     | 45      | 550,980    | 34        | 575,160    |            |
| 市    | 1       | 8,170      | -          | -          | -         | -         | -       | -          | 1         | 8,170      |            |
| 町    | 418     | 5,531,415  | 62         | 851,960    | 23        | 231,395   | 129     | 1,789,440  | 346       | 1,631,460  |            |
| 村    | 7       | 38,780     | -          | -          | -         | -         | 3       | 14,560     | 2         | 12,920     |            |
| 熊本   | 2       | 8,199,645  | 68         | 938,880    | 25        | 239,755   | 183     | 2,393,450  | 186       | 2,090,970  |            |
| 鹿兒島  | 2       | 11,650     | -          | -          | -         | -         | 2       | 11,650     | -         | -          |            |
| 支庁   | 4       | 52,890     | -          | -          | -         | -         | 5       | 36,800     | -         | -          |            |
| 市    | 6       | 64,540     | -          | -          | -         | -         | 7       | 43,450     | -         | -          |            |
| 總計   | 5,515   | 85,060,209 | 708        | 11,242,525 | 117       | 1,351,597 | 1,373   | 21,942,484 | 1,394     | 36,439,817 |            |

| 道府縣名 | 前年度ヨリ繰越 | 財産差押       |             | 處分決行徴収    |            | 税金繰損      |           | 翌年度へ繰越    |           |            |            |             |
|------|---------|------------|-------------|-----------|------------|-----------|-----------|-----------|-----------|------------|------------|-------------|
|      |         | 人員         | 税額          | 人員        | 税額         | 人員        | 税額        |           |           |            |            |             |
| 東京   | 1       | 33         | 12,371,955  | 5         | 210,850    | 5         | 40,000    | 12        | 8,420,690 | 14         | 3,334,465  |             |
| 支庁   | -       | -          | -           | -         | -          | -         | -         | -         | -         | -          | -          |             |
| 市    | 19      | 4,794,197  | 5           | 1,667,128 | 3          | 593,360   | 1         | 7         | 1,711,279 | 4          | 1,623,720  |             |
| 町    | 1       | 3,949,940  | 1           | 1,313,350 | 1          | 3,949,940 | 1         | 1         | 1,313,350 | 1          | 2,536,540  |             |
| 村    | 1       | 53         | 21,116,092  | 11        | 5,527,918  | 9         | 1,946,710 | 1         | 19        | 10,131,969 | 19         | 3,097,788   |
| 京都   | 2       | 41,125,011 | -           | -         | -          | -         | -         | 1         | 35,400    | 1          | 40,689,971 |             |
| 支庁   | 1       | 642,710    | 1           | 542,710   | 1          | 459,575   | -         | -         | 1         | 83,185     |            |             |
| 市    | 2       | 1,854,082  | -           | -         | -          | -         | -         | -         | 2         | 1,854,082  |            |             |
| 町    | 4       | 4,914,794  | -           | -         | -          | -         | -         | -         | 4         | 4,914,794  |            |             |
| 村    | 9       | 48,486,597 | 1           | 542,710   | 2          | 494,975   | 1         | 399,640   | 8         | 47,541,962 |            |             |
| 大阪   | 3       | 159,980    | -           | -         | -          | -         | -         | 1         | 73,450    | -          | -          |             |
| 支庁   | 6       | 1,960,310  | -           | -         | -          | -         | -         | -         | 6         | 1,960,310  |            |             |
| 市    | 3       | 3,871,985  | -           | -         | -          | -         | -         | -         | 3         | 3,871,985  |            |             |
| 町    | 12      | 5,992,275  | -           | -         | -          | -         | -         | 1         | 73,450    | 8          | 5,822,295  |             |
| 札幌   | 22      | 63,610,290 | 1           | 6,000     | 6          | 209,886   | 1         | 553,828   | 17        | 60,996,476 |            |             |
| 秋田   | 3       | 698,702    | 3           | 698,402   | 3          | 39,035    | 2         | 660,937   | -         | -          |            |             |
| 支庁   | 2       | 1,032,710  | -           | -         | -          | -         | -         | 2         | 1,032,710 | -          | -          |             |
| 市    | 2       | 2,980      | 1           | 1,710     | -          | -         | -         | -         | -         | -          |            |             |
| 町    | 7       | 1,734,392  | 4           | 698,112   | 3          | 39,035    | 4         | 1,693,647 | -         | -          |            |             |
| 仙臺   | 5       | 18,266,967 | 2           | 55,080    | -          | -         | 1         | 15,890    | 1         | 16,568,507 |            |             |
| 支庁   | 3       | 23,844,308 | -           | -         | -          | -         | -         | 2         | 723,865   | 3          | 23,120,443 |             |
| 市    | 1       | 1,313,055  | 1           | 1,313,055 | 1          | 153,000   | 1         | 1,160,055 | -         | -          |            |             |
| 町    | 9       | 43,424,330 | 3           | 1,368,035 | 3          | 876,865   | 3         | 1,175,945 | 4         | 39,514,040 |            |             |
| 宇都宮  | 6       | 5,993,153  | -           | -         | -          | -         | -         | 3         | 1,529,888 | 3          | 4,463,017  |             |
| 支庁   | 16      | 20,229,360 | 1           | 15,470    | 10         | 6,672,445 | 10        | 6,672,445 | 8         | 13,947,055 |            |             |
| 市    | 22      | 28,222,513 | 1           | 15,470    | 2          | 12,250    | 13        | 8,202,331 | 9         | 18,000,072 |            |             |
| 長野   | 1       | 152,061    | 1           | 152,061   | 1          | 152,051   | 1         | 152,051   | -         | -          |            |             |
| 支庁   | 3       | 211,230    | -           | -         | -          | -         | -         | 3         | 20,595    | 1          | 137,000    |             |
| 市    | 4       | 363,231    | 1           | 152,061   | 4          | 172,648   | 1         | 53,035    | 1         | 137,000    |            |             |
| 名古屋  | 4       | 8,921,664  | 2           | 632,270   | 1          | 100,000   | -         | -         | 2         | 8,289,390  |            |             |
| 支庁   | 4       | 8,921,664  | 2           | 632,270   | 1          | 100,000   | -         | -         | 2         | 8,289,390  |            |             |
| 廣島   | 1       | 1,941,060  | -           | -         | -          | -         | -         | 1         | 1,941,060 | -          | -          |             |
| 支庁   | 1       | 260,270    | -           | -         | -          | -         | -         | -         | 1         | 249,701    |            |             |
| 市    | 2       | 2,201,330  | -           | -         | -          | -         | -         | 1         | 1,941,060 | 1          | 249,701    |             |
| 九龍   | 1       | 7,871,285  | 1           | 59,530    | 1          | 59,530    | -         | -         | 1         | 7,871,285  |            |             |
| 支庁   | 8       | 5,252,582  | 2           | 132,570   | 1          | 0,820     | 1         | 3,900     | 8         | 5,347,952  |            |             |
| 市    | 9       | 13,123,968 | 3           | 192,100   | 2          | 60,350    | 1         | 3,900     | 9         | 13,119,148 |            |             |
| 熊本   | 9       | 3,477,120  | -           | -         | -          | -         | -         | 5         | 2,799,670 | 3          | 676,500    |             |
| 支庁   | 4       | 2,024,940  | 1           | 5,780     | 2          | 7,400     | 3         | 1,975,430 | 1         | 40,110     |            |             |
| 市    | 8       | 3,710      | -           | -         | -          | -         | -         | 1         | 0,760     | 1          | 0,600      |             |
| 町    | 1       | 2,498,812  | 1           | 2,498,812 | 1          | 2,498,812 | 1         | 2,498,812 | 1         | 2,498,812  |            |             |
| 村    | 17      | 8,004,532  | 2           | 2,504,592 | 3          | 2,504,212 | 9         | 4,775,860 | 5         | 717,010    |            |             |
| 鹿兒島  | 19      | 682,590    | 2           | 89,690    | 2          | 89,690    | -         | -         | 9         | 333,400    |            |             |
| 支庁   | 15      | 52,000     | -           | -         | -          | -         | -         | 11        | 22,000    | -          | -          |             |
| 市    | 34      | 744,590    | 2           | 89,690    | 2          | 89,690    | 11        | 22,000    | 9         | 333,400    |            |             |
| 總計   | 1       | 304        | 343,896,804 | 31        | 12,027,094 | 37        | 6,519,138 | 1         | 64        | 39,036,465 | 92         | 208,828,997 |



98. 國稅滯納表 其二 既往年度分 5. 醬油稅

| 稅務監督局名 | 道府縣名  | 前年度 |         | 財產差押 |       | 處分決行徴収 |        | 税金 繰損 |        | 翌年度へ繰越 |        |
|--------|---|-----|---------|------|-------|--------|--------|-------|--------|--------|--------|
|        |   | 人員  | 税額      | 人員   | 税額    | 人員     | 税額     | 人員    | 税額     | 人員     | 税額     |
| 東京     | 府 府縣<br>東京 東京<br>神奈川 神奈川<br>埼玉 埼玉<br>千葉 千葉<br>計 | 1   | 0.250   | -    | -     | -      | -      | -     | -      | -      | -      |
|        |   | 8   | 70.180  | 1    | 0.250 | 2      | 21.040 | 1     | 47.620 | -      | -      |
|        |   | 5   | 1.250   | -    | -     | -      | -      | -     | -      | -      | -      |
|        |   | 14  | 71.660  | 1    | 0.250 | 2      | 21.040 | 1     | 47.620 | -      | -      |
| 京都     | 府 府縣<br>京都 京都<br>滋賀 滋賀<br>石川 石川<br>計            | 1   | 0.250   | -    | -     | -      | -      | -     | -      | -      | -      |
|        |   | 7   | 1.750   | -    | -     | -      | -      | 1     | 0.250  | -      | -      |
|        |   | 4   | 1.000   | 1    | 0.250 | 1      | 0.250  | 3     | 0.750  | -      | -      |
|        |   | 12  | 3.000   | 1    | 0.250 | 1      | 0.250  | 1     | 0.250  | 3      | 0.750  |
| 大阪     | 府 府縣<br>大阪 大阪<br>兵庫 兵庫<br>和歌山 和歌山<br>計          | 4   | 1.000   | -    | -     | -      | -      | 3     | 0.750  | -      | -      |
|        |   | 7   | 1.750   | -    | -     | -      | -      | 2     | 0.500  | 3      | 0.750  |
|        |   | 11  | 2.750   | -    | -     | -      | -      | 5     | 1.250  | 3      | 0.750  |
| 札幌     | 北海道   | 421 | 110.680 | 6    | 1.750 | -      | -      | 47    | 13.750 | 212    | 63.080 |
| 秋田     | 府 府縣<br>秋田 秋田<br>青森 青森<br>計                     | 1   | 0.250   | -    | -     | -      | -      | -     | -      | -      | -      |
|        |   | 1   | 0.250   | -    | -     | -      | -      | -     | -      | -      | -      |
| 仙臺     | 府 府縣<br>宮城 宮城<br>岩手 岩手<br>計                     | 10  | 2.500   | -    | -     | -      | -      | -     | -      | -      | -      |
|        |   | 1   | 0.250   | -    | -     | -      | -      | -     | -      | -      | -      |
|        |   | 11  | 2.750   | -    | -     | -      | -      | -     | -      | -      | -      |
| 宇都宮    | 府 府縣<br>栃木 栃木<br>群馬 群馬<br>計                     | -   | -       | -    | -     | -      | -      | -     | -      | -      | -      |
|        |   | -   | -       | -    | -     | -      | -      | -     | -      | -      | -      |
| 長野     | 府 府縣<br>長野 長野<br>新潟 新潟<br>計                     | 1   | 0.250   | -    | -     | -      | -      | -     | -      | -      | -      |
|        |   | 1   | 0.250   | -    | -     | -      | -      | -     | -      | -      | -      |
| 名古屋    | 府 府縣<br>愛知 愛知<br>岐阜 岐阜<br>三重 三重<br>計            | 5   | 1.250   | -    | -     | -      | -      | 4     | 1.000  | -      | -      |
|        |   | 3   | 0.750   | -    | -     | -      | -      | -     | -      | -      | -      |
|        |   | 11  | 2.750   | -    | -     | -      | -      | 4     | 1.000  | 2      | 0.500  |
|        |   | 19  | 4.750   | -    | -     | -      | -      | 8     | 2.000  | 2      | 0.500  |
| 廣島     | 府 府縣<br>山口 山口<br>岡山 岡山<br>広島 広島<br>計            | 1   | 0.250   | -    | -     | -      | -      | -     | -      | -      | -      |
|        |   | 4   | 1.000   | -    | -     | -      | -      | 3     | 0.750  | -      | -      |
|        |   | 1   | 0.250   | -    | -     | -      | -      | 3     | 0.750  | -      | -      |
|        |   | 6   | 1.500   | -    | -     | -      | -      | -     | -      | -      |        |
| 九州     | 府 府縣<br>福岡 福岡<br>熊本 熊本<br>大分 大分<br>計            | 3   | 0.750   | -    | -     | -      | -      | 1     | 0.250  | -      | -      |
|        |   | 1   | 0.250   | -    | -     | -      | -      | -     | -      | -      | -      |
|        |   | 4   | 1.000   | -    | -     | -      | -      | 1     | 0.250  | -      | -      |
| 熊本     | 府 府縣<br>熊本 熊本<br>大分 大分<br>計                     | 69  | 17.390  | 4    | 1.000 | 2      | 0.500  | 11    | 2.750  | 45     | 11.140 |
|        |   | 12  | 3.750   | 4    | 1.000 | -      | -      | -     | -      | 10     | 2.500  |
|        |   | 1   | 53.000  | 9    | 2.750 | 3      | 0.750  | 62    | 15.750 | 44     | 11.750 |
|        |   | 8   | 2.000   | -    | -     | 2      | 0.500  | 2     | 0.500  | 8      | 2.000  |
|        |   | 1   | 284     | 17   | 4.750 | 5      | 1.250  | 75    | 19.000 | 101    | 25.890 |
| 鹿児島    | 府 府縣<br>鹿児島 鹿児島<br>沖縄 沖縄<br>計                   | -   | -       | -    | -     | -      | -      | -     | -      | -      | -      |
|        |   | -   | -       | -    | -     | -      | -      | -     | -      | -      | -      |
| 總計     |   | 1   | 784     | 25   | 7.000 | 8      | 22.540 | 143   | 84.870 | 321    | 90.870 |

98. 國稅滯納表 其二 既往年度分 6. 砂糖消費稅

| 稅務監督局名 | 道府縣名  | 前年度 |         | 財產差押 |    | 處分決行徴収 |    | 税金 繰損 |    | 翌年度へ繰越 |         |
|--------|---|-----|---------|------|----|--------|----|-------|----|--------|---------|
|        |   | 人員  | 税額      | 人員   | 税額 | 人員     | 税額 | 人員    | 税額 | 人員     | 税額      |
| 東京     | 府 府縣<br>東京 東京<br>神奈川 神奈川<br>埼玉 埼玉<br>千葉 千葉<br>計 | 1   | 371.970 | -    | -  | -      | -  | -     | -  | 1      | 371.970 |
|        |   | 1   | 371.970 | -    | -  | -      | -  | -     | -  | 1      | 371.970 |
| 京都     | 府 府縣<br>京都 京都<br>滋賀 滋賀<br>石川 石川<br>計            | -   | -       | -    | -  | -      | -  | -     | -  | -      | -       |
|        |   | -   | -       | -    | -  | -      | -  | -     | -  | -      | -       |
| 大阪     | 府 府縣<br>大阪 大阪<br>兵庫 兵庫<br>和歌山 和歌山<br>計          | -   | -       | -    | -  | -      | -  | -     | -  | -      | -       |
|        |   | -   | -       | -    | -  | -      | -  | -     | -  | -      | -       |
| 札幌     | 北海道   | -   | -       | -    | -  | -      | -  | -     | -  | -      | -       |
| 秋田     | 府 府縣<br>秋田 秋田<br>青森 青森<br>計                     | -   | -       | -    | -  | -      | -  | -     | -  | -      | -       |
|        |   | -   | -       | -    | -  | -      | -  | -     | -  | -      | -       |
| 仙臺     | 府 府縣<br>宮城 宮城<br>岩手 岩手<br>計                     | -   | -       | -    | -  | -      | -  | -     | -  | -      | -       |
|        |   | -   | -       | -    | -  | -      | -  | -     | -  | -      | -       |
| 宇都宮    | 府 府縣<br>栃木 栃木<br>群馬 群馬<br>計                     | -   | -       | -    | -  | -      | -  | -     | -  | -      | -       |
|        |   | -   | -       | -    | -  | -      | -  | -     | -  | -      | -       |
| 長野     | 府 府縣<br>長野 長野<br>新潟 新潟<br>計                     | -   | -       | -    | -  | -      | -  | -     | -  | -      | -       |
|        |   | -   | -       | -    | -  | -      | -  | -     | -  | -      | -       |
| 名古屋    | 府 府縣<br>愛知 愛知<br>岐阜 岐阜<br>三重 三重<br>計            | -   | -       | -    | -  | -      | -  | -     | -  | -      | -       |
|        |   | -   | -       | -    | -  | -      | -  | -     | -  | -      | -       |
|        |   | -   | -       | -    | -  | -      | -  | -     | -  | -      | -       |
|        |   | -   | -       | -    | -  | -      | -  | -     | -  | -      | -       |
| 廣島     | 府 府縣<br>山口 山口<br>岡山 岡山<br>広島 広島<br>計            | -   | -       | -    | -  | -      | -  | -     | -  | -      | -       |
|        |   | -   | -       | -    | -  | -      | -  | -     | -  | -      | -       |
|        |   | -   | -       | -    | -  | -      | -  | -     | -  | -      | -       |
| 九州     | 府 府縣<br>福岡 福岡<br>熊本 熊本<br>大分 大分<br>計            | -   | -       | -    | -  | -      | -  | -     | -  | -      | -       |
|        |   | -   | -       | -    | -  | -      | -  | -     | -  | -      | -       |
|        |   | -   | -       | -    | -  | -      | -  | -     | -  | -      | -       |
| 熊本     | 府 府縣<br>熊本 熊本<br>大分 大分<br>計                     | -   | -       | -    | -  | -      | -  | -     | -  | -      | -       |
|        |   | -   | -       | -    | -  | -      | -  | -     | -  | -      | -       |
|        |   | -   | -       | -    | -  | -      | -  | -     | -  | -      | -       |
| 鹿児島    | 府 府縣<br>鹿児島 鹿児島<br>沖縄 沖縄<br>計                   | -   | -       | -    | -  | -      | -  | -     | -  | -      | -       |
|        |   | -   | -       | -    | -  | -      | -  | -     | -  | -      | -       |
| 總計     |   | 1   | 371.970 | -    | -  | -      | -  | -     | -  | 1      | 371.970 |



98. 國稅滯納表 其二 既往年度分 7. 贈物消費稅

| 稅務監督局名 | 道府縣名                   | 前年度=繰越 |           | 財産差押 |        | 處分決行徴収 |    | 税金缺損 |         | 翌年度へ繰越 |         |
|--------|------------------------|--------|-----------|------|--------|--------|----|------|---------|--------|---------|
|        |                        | 人員     | 税額        | 人員   | 税額     | 人員     | 税額 | 人員   | 税額      | 人員     | 税額      |
| 東京     | 府縣<br>東京府<br>山梨縣<br>計  | 4      | 862,180   | 1    | 45,300 |        |    |      |         | 2      | 48,780  |
|        |                        | 2      | 209,650   |      |        |        |    |      |         |        |         |
|        |                        | 1      | 7,200     | 1    | 7,200  |        |    |      |         | 1      | 7,200   |
|        |                        | 7      | 1,079,010 | 2    | 52,500 |        |    |      |         | 3      | 55,980  |
| 京都     | 府縣<br>京都府<br>石川縣<br>計  | 3      | 21,720    |      |        |        |    | 3    | 21,720  |        |         |
|        |                        | 3      | 21,720    |      |        |        |    | 3    | 21,720  |        |         |
| 大阪     | 府縣<br>大阪府<br>和歌山縣<br>計 | 2      | 494,560   |      |        |        |    |      |         | 1      | 354,340 |
|        |                        | 2      | 494,560   |      |        |        |    | 1    | 354,340 |        |         |
| 札幌     | 北海道                    | 2      | 2,268     |      |        |        |    |      |         | 6      | 69,354  |
| 秋田     | 縣<br>秋田縣<br>計          |        |           |      |        |        |    |      |         |        |         |
|        |                        |        |           |      |        |        |    |      |         |        |         |
| 仙臺     | 縣<br>宮城縣<br>計          |        |           |      |        |        |    |      |         |        |         |
|        |                        |        |           |      |        |        |    |      |         |        |         |
| 宇都宮    | 縣<br>栃木縣<br>計          | 1      | 277,610   |      |        |        |    |      |         | 1      | 267,610 |
|        |                        | 1      | 277,610   |      |        |        |    | 1    | 267,610 |        |         |
| 長野     | 縣<br>長野縣<br>計          |        |           |      |        |        |    |      |         |        |         |
|        |                        |        |           |      |        |        |    |      |         |        |         |
| 名古屋    | 縣<br>愛知縣<br>計          | 1      | 28,970    | 1    | 28,970 |        |    |      |         |        |         |
|        |                        | 1      | 103,780   |      |        |        |    |      |         | 1      | 13,780  |
|        |                        | 2      | 132,760   | 1    | 28,970 |        |    |      |         | 1      | 13,780  |
| 廣島     | 縣<br>山口縣<br>計          | 1      | 18,160    |      |        |        |    |      |         | 1      | 15,160  |
|        |                        | 1      | 18,160    |      |        |        |    |      |         | 1      | 15,160  |
| 九州     | 縣<br>福岡縣<br>計          | 1      | 14,610    |      |        |        |    | 1    | 14,610  |        |         |
|        |                        | 1      | 3,000     |      |        |        |    | 1    | 3,000   |        |         |
|        |                        | 2      | 17,610    |      |        |        |    | 2    | 17,610  |        |         |
| 熊本     | 縣<br>熊本縣<br>計          | 1      | 2,530     |      |        |        |    |      |         |        |         |
|        |                        | 10     | 49,040    |      |        |        |    | 4    | 15,420  | 1      | 0,900   |
|        |                        | 11     | 51,570    |      |        |        |    | 4    | 15,420  | 1      | 0,900   |
| 鹿児島    | 縣<br>鹿児島縣<br>計         |        |           |      |        |        |    |      |         |        |         |
|        |                        |        |           |      |        |        |    |      |         |        |         |
| 總計     |                        | 81     | 2,095,258 | 3    | 81,470 |        |    | 9    | 54,750  | 14     | 777,194 |

98. 國稅滯納表 其二 既往年度分 8. 賣場營業稅

| 稅務監督局名 | 道府縣名                   | 前年度=繰越 |           | 財産差押 |         | 處分決行徴収 |        | 税金缺損 |         | 翌年度へ繰越 |         |
|--------|------------------------|--------|-----------|------|---------|--------|--------|------|---------|--------|---------|
|        |                        | 人員     | 税額        | 人員   | 税額      | 人員     | 税額     | 人員   | 税額      | 人員     | 税額      |
| 東京     | 府縣<br>東京府<br>山梨縣<br>計  | 73     | 246,500   | 9    | 99,500  |        |        |      |         | 27     | 61,500  |
|        |                        | 6      | 11,000    |      |         |        |        |      |         | 3      | 6,000   |
|        |                        | 8      | 20,200    | 3    | 4,200   |        |        |      |         |        |         |
|        |                        | 4      | 28,850    | 1    | 1,000   |        |        |      |         | 3      | 27,850  |
|        |                        | 91     | 306,550   | 13   | 104,700 |        |        |      |         | 38     | 95,350  |
| 京都     | 府縣<br>京都府<br>石川縣<br>計  | 1      | 5,000     |      |         |        |        |      |         | 1      | 5,000   |
|        |                        | 11     | 18,500    |      |         |        |        |      |         |        |         |
|        |                        | 4      | 6,000     |      |         |        |        |      |         | 4      | 6,000   |
|        |                        | 17     | 30,500    |      |         |        |        |      |         | 5      | 11,000  |
| 大阪     | 府縣<br>大阪府<br>和歌山縣<br>計 | 107    | 213,000   | 8    | 25,500  | 1      | 1,650  | 39   | 70,350  | 4      | 7,000   |
|        |                        | 43     | 112,500   | 4    | 4,000   |        |        | 10   | 10,500  | 13     | 38,500  |
|        |                        | 1      | 1,000     |      |         |        |        | 1    | 1,000   |        |         |
|        |                        | 151    | 326,500   | 12   | 29,500  | 1      | 1,650  | 50   | 81,850  | 17     | 45,500  |
| 札幌     | 北海道                    | 168    | 352,000   | 14   | 24,000  | 1      | 1,500  | 9    | 38,000  | 103    | 203,500 |
|        |                        |        |           |      |         |        |        |      |         |        |         |
| 秋田     | 縣<br>秋田縣<br>計          | 4      | 12,500    |      |         |        |        |      |         | 3      | 11,000  |
|        |                        | 4      | 12,500    |      |         |        |        |      |         | 3      | 11,000  |
| 仙臺     | 縣<br>宮城縣<br>計          |        |           | 2    | 2,000   |        |        |      |         |        |         |
|        |                        | 2      | 6,000     | 2    | 2,000   |        |        |      |         |        |         |
| 宇都宮    | 縣<br>栃木縣<br>計          | 4      | 9,500     | 1    | 2,500   |        |        |      |         |        |         |
|        |                        | 2      | 6,000     |      |         |        |        |      |         | 1      | 4,500   |
|        |                        | 6      | 15,500    | 1    | 2,500   |        |        |      |         | 1      | 4,500   |
| 長野     | 縣<br>長野縣<br>計          |        |           |      |         |        |        |      |         |        |         |
|        |                        |        |           |      |         |        |        |      |         |        |         |
| 名古屋    | 縣<br>愛知縣<br>計          | 12     | 32,600    | 5    | 23,100  |        |        |      |         | 4      | 4,500   |
|        |                        |        |           |      |         |        |        |      |         |        |         |
|        |                        | 12     | 32,600    | 5    | 23,100  |        |        |      |         | 4      | 4,500   |
| 廣島     | 縣<br>山口縣<br>計          | 25     | 43,500    | 6    | 28,500  | 1      | 6,000  | 5    | 5,000   | 2      | 4,000   |
|        |                        | 1      | 1,000     |      |         | 1      | 0,090  | 1    | 0,910   |        |         |
|        |                        | 1      | 3,000     |      |         |        |        |      |         | 1      | 3,000   |
|        |                        | 27     | 47,500    | 6    | 28,500  | 2      | 6,090  | 6    | 5,910   | 3      | 7,000   |
| 九州     | 縣<br>福岡縣<br>計          |        |           |      |         |        |        |      |         |        |         |
|        |                        | 1      | 2,000     |      |         |        |        |      |         | 1      | 2,000   |
|        |                        | 1      | 2,000     |      |         |        |        |      |         | 1      | 2,000   |
| 熊本     | 縣<br>熊本縣<br>計          | 11     | 27,100    | 1    | 1,000   | 2      | 2,000  | 6    | 19,000  | 1      | 1,000   |
|        |                        | 10     | 23,000    |      |         |        |        | 8    | 20,000  | 2      | 3,000   |
|        |                        | 1      | 1,000     |      |         | 1      | 1,000  |      |         |        |         |
|        |                        | 119    | 179,000   | 2    | 2,000   | 1      | 1,000  | 41   | 58,000  | 38     | 56,000  |
|        |                        | 141    | 220,100   | 4    | 4,000   | 4      | 4,000  | 55   | 92,000  | 41     | 60,000  |
| 鹿児島    | 縣<br>鹿児島縣<br>計         | 1      | 1,000     |      |         |        |        |      |         |        |         |
|        |                        | 1      | 1,000     |      |         |        |        |      |         |        |         |
| 總計     |                        | 619    | 1,362,750 | 57   | 212,300 | 8      | 12,240 | 197  | 344,150 | 187    | 412,900 |



| 税務署<br>管局名 | 道府<br>縣名      | 前年度ヨリ繰越     |            | 財産差押       |            | 處分執行徴収    |           | 税金徴収       |           | 翌年度へ繰越     |            |
|------------|---------------|-------------|------------|------------|------------|-----------|-----------|------------|-----------|------------|------------|
|            |               | 人員          | 税額         | 人員         | 税額         | 人員        | 税額        | 人員         | 税額        | 人員         | 税額         |
| 東京         | 府<br>東京<br>計  | 8           | 1,208,640  | 4          | 770,890    | 1         | 8,000     | 2          | 479,100   | 4          | 542,600    |
|            |               | 1           | 209,400    | 2          | 191,750    |           |           | 1          | 209,400   |            |            |
|            |               | 15          | 1,515,050  | 1          | 87,700     |           |           | 11         | 1,281,850 | 1          | 87,700     |
|            |               | 11          | 1,188,870  | 7          | 996,770    |           |           | 2          | 43,100    | 5          | 618,970    |
| 35         | 4,121,960     | 14          | 2,047,050  | 1          | 8,000      | 16        | 2,013,450 | 10         | 1,249,270 |            |            |
| 京都         | 府<br>京都<br>計  | 2           | 190,900    |            |            |           |           | 2          | 190,900   |            |            |
|            |               | 2           | 393,900    | 3          | 465,800    |           |           | 1          | 104,100   |            |            |
|            |               | 7           | 1,230,650  | 3          | 338,700    | 1         | 59,400    | 1          | 234,300   | 8          | 483,100    |
|            |               | 40          | 4,447,560  | 8          | 1,888,720  | 1         | 12,470    | 28         | 3,101,910 | 4          | 397,670    |
|            |               | 10          | 866,430    | 9          | 803,030    | 1         | 39,960    | 1          | 63,400    | 4          | 397,670    |
|            |               | 61          | 7,129,440  | 23         | 3,471,050  | 3         | 111,830   | 5          | 592,700   | 35         | 3,981,780  |
| 大阪         | 府<br>大阪<br>計  | 3           | 348,500    |            |            |           |           | 6          | 585,760   |            |            |
|            |               | 9           | 1,220,850  | 1          | 9,000      |           |           | 1          | 2,620     | 4          | 825,970    |
|            |               | 9           | 2,062,690  |            |            |           |           | 1          | 17,200    |            |            |
|            |               | 1           | 17,200     | 1          | 9,000      |           |           | 8          | 605,570   | 4          | 825,970    |
| 1          | 3,649,240     | 1           | 9,000      |            |            |           |           |            |           |            |            |
| 札幌         | 北海道           | 693         | 92,518,777 | 40         | 11,288,037 | 11        | 2,278,390 | 109        | 9,424,440 | 423        | 60,226,227 |
|            |               |             |            |            |            |           |           |            |           |            |            |
| 秋田         | 県<br>秋田<br>計  | 36          | 2,485,820  | 28         | 2,122,680  | 2         | 30,300    | 14         | 1,075,330 | 18         | 1,203,380  |
|            |               | 10          | 1,101,130  |            |            | 1         | 170,700   | 1          | 170,120   | 6          | 561,300    |
|            |               | 16          | 1,941,900  | 8          | 1,240,440  |           |           | 6          | 585,320   | 2          | 375,860    |
|            |               | 2           | 5,528,850  | 38         | 3,383,120  | 3         | 201,000   | 21         | 1,830,770 | 21         | 2,130,280  |
| 仙臺         | 県<br>仙臺<br>計  | 13          | 1,132,740  | 3          | 234,420    | 1         | 21,300    | 9          | 400,850   | 1          | 358,200    |
|            |               | 24          | 5,448,160  | 16         | 2,427,360  |           |           | 1          | 45,000    | 7          | 3,625,330  |
|            |               | 16          | 2,568,880  | 5          | 1,268,200  |           |           | 9          | 1,836,050 | 1          | 464,180    |
|            |               | 1           | 9,144,760  | 24         | 3,919,980  | 1         | 21,300    | 19         | 2,281,900 | 9          | 4,448,230  |
| 宇都宮        | 県<br>宇都宮<br>計 | 21          | 2,384,975  | 4          | 609,900    | 1         | 270,000   | 6          | 445,325   | 7          | 658,650    |
|            |               | 38          | 5,384,070  | 14         | 2,393,650  | 2         | 764,710   | 21         | 2,996,000 | 11         | 1,656,060  |
|            |               | 4           | 641,570    | 1          | 231,120    |           |           | 2          | 398,495   |            |            |
|            |               | 63          | 8,810,615  | 19         | 3,234,670  | 4         | 1,066,435 | 29         | 3,838,620 | 18         | 2,314,710  |
| 長野         | 県<br>長野<br>計  | 13          | 1,512,870  | 3          | 838,450    |           |           | 4          | 435,870   | 6          | 1,029,400  |
|            |               | 16          | 2,437,470  | 3          | 233,770    |           |           | 8          | 1,220,340 | 2          | 286,120    |
|            |               | 29          | 3,950,340  | 6          | 672,220    |           |           | 12         | 1,656,210 | 8          | 1,315,520  |
| 名古屋        | 県<br>名古屋<br>計 | 1           | 172,200    |            |            |           |           |            |           | 1          | 172,200    |
|            |               | 7           | 761,630    |            |            |           |           | 2          | 166,380   |            |            |
|            |               | 1           | 71,700     |            |            |           |           | 1          | 125,950   | 1          | 128,100    |
|            |               | 5           | 456,050    | 1          | 18,000     | 1         | 18,000    | 3          | 291,330   | 2          | 300,300    |
| 14         | 1,460,580     | 1           | 18,000     |            |            |           |           |            |           |            |            |
| 広島         | 県<br>広島<br>計  | 1           | 123,000    |            |            |           |           | 1          | 214,200   |            |            |
|            |               | 1           | 214,200    | 1          | 214,200    |           |           | 1          | 214,200   |            |            |
|            |               | 1           | 45,600     | 1          | 45,600     | 1         | 45,600    | 1          | 229,200   |            |            |
|            |               | 1           | 97,800     | 1          | 97,800     |           |           |            |           |            |            |
| 6          | 859,770       |             |            |            |            |           |           | 4          | 586,160   |            |            |
| 10         | 1,345,370     | 3           | 357,600    | 2          | 143,400    | 2         | 443,400   | 4          | 586,160   |            |            |
| 九州         | 県<br>九州<br>計  | 6           | 1,081,700  |            |            |           |           | 2          | 396,000   | 3          | 535,200    |
|            |               | 1           | 182,900    |            |            |           |           | 1          | 2,800     | 1          | 175,200    |
|            |               | 2           | 318,470    | 1          | 143,270    |           |           |            |           | 5          | 712,800    |
|            |               | 9           | 1,566,070  | 1          | 143,270    |           |           | 2          | 396,000   |            |            |
| 熊本         | 県<br>熊本<br>計  | 7           | 1,377,110  | 1          | 170,940    |           |           |            |           | 4          | 850,920    |
|            |               | 45          | 11,740,990 | 7          | 1,012,610  | 1         | 119,100   | 2          | 27,300    | 17         | 5,998,580  |
|            |               | 8           | 1,509,280  | 1          | 231,600    |           |           | 2          | 430,580   | 4          | 982,980    |
|            |               | 42          | 3,869,760  | 20         | 1,862,130  | 1         | 162,224   | 4          | 152,570   | 16         | 2,046,844  |
|            |               | 13          | 2,098,630  | 4          | 187,860    | 1         | 30,000    | 3          | 766,570   | 8          | 817,800    |
|            |               | 115         | 20,585,750 | 33         | 3,465,140  | 4         | 811,324   | 11         | 1,377,520 | 44         | 10,695,734 |
| 鹿児島        | 県<br>鹿児島<br>計 | 10          | 822,130    |            |            |           |           | 1          | 123,400   | 8          | 2,870      |
|            |               | 5           | 982,850    | 5          | 962,850    | 1         | 59,900    | 2          | 466,620   | 8          | 437,330    |
|            |               | 2           | 159,600    | 1          | 46,200     |           |           | 1          | 113,400   |            |            |
|            |               | 17          | 1,984,630  | 6          | 1,029,050  | 1         | 59,900    | 4          | 707,420   | 6          | 460,000    |
| 0          | 1,183         | 161,726,382 | 2          | 32,918,187 | 1          | 4,219,570 | 241       | 25,450,530 | 589       | 89,247,021 |            |

| 税務署<br>管局名 | 道府<br>縣名      | 前年度ヨリ繰越 |         | 財産差押 |        | 處分執行徴収 |        | 税金徴収 |         | 翌年度へ繰越 |         |
|------------|---------------|---------|---------|------|--------|--------|--------|------|---------|--------|---------|
|            |               | 人員      | 税額      | 人員   | 税額     | 人員     | 税額     | 人員   | 税額      | 人員     | 税額      |
| 東京         | 府<br>東京<br>計  | 3       | 579,010 |      |        |        |        |      |         | 1      | 331,000 |
|            |               | 1       | 11,490  | 1    | 11,490 |        |        |      |         |        |         |
|            |               | 4       | 590,500 | 1    | 11,490 |        |        |      |         | 1      | 331,000 |
|            |               |         |         |      |        |        |        |      |         |        |         |
| 京都         | 府<br>京都<br>計  |         |         |      |        |        |        |      |         |        |         |
|            |               |         |         |      |        |        |        |      |         |        |         |
| 大阪         | 府<br>大阪<br>計  |         |         |      |        |        |        |      |         |        |         |
|            |               |         |         |      |        |        |        |      |         |        |         |
| 札幌         | 北海道           | 2       | 32,550  | 2    | 32,550 |        |        |      |         |        |         |
|            |               |         |         |      |        |        |        |      |         |        |         |
| 秋田         | 県<br>秋田<br>計  |         |         |      |        |        |        |      |         |        |         |
|            |               |         |         |      |        |        |        |      |         |        |         |
| 仙臺         | 県<br>仙臺<br>計  | 1       | 36,990  | 1    | 14,750 |        |        |      |         |        |         |
|            |               | 1       | 14,750  |      |        |        |        |      |         |        |         |
|            |               | 3       | 68,520  | 1    | 14,750 |        |        |      |         |        |         |
| 宇都宮        | 県<br>宇都宮<br>計 | 1       | 10,410  | 1    | 10,410 |        |        |      |         |        |         |
|            |               | 1       | 15,870  | 1    | 15,870 | 1      | 15,870 | 1    | 15,870  |        |         |
| 2          | 26,280        | 2       | 26,280  |      |        |        |        |      |         |        |         |
| 長野         | 県<br>長野<br>計  |         |         |      |        |        |        |      |         |        |         |
|            |               |         |         |      |        |        |        |      |         |        |         |
| 名古屋        | 県<br>名古屋<br>計 |         |         |      |        |        |        |      |         |        |         |
|            |               |         |         |      |        |        |        |      |         |        |         |
|            |               |         |         |      |        |        |        |      |         |        |         |
|            |               |         |         |      |        |        |        |      |         |        |         |
| 広島         | 県<br>広島<br>計  |         |         |      |        |        |        |      |         |        |         |
|            |               |         |         |      |        |        |        |      |         |        |         |
|            |               |         |         |      |        |        |        |      |         |        |         |
|            |               |         |         |      |        |        |        |      |         |        |         |
| 九州         | 県<br>九州<br>計  |         |         |      |        |        |        |      |         |        |         |
|            |               |         |         |      |        |        |        |      |         |        |         |
|            |               |         |         |      |        |        |        |      |         |        |         |
|            |               |         |         |      |        |        |        |      |         |        |         |
| 熊本         | 県<br>熊本<br>計  | 1       | 13,440  |      |        |        |        |      |         | 1      | 13,440  |
|            |               |         |         |      |        |        |        |      |         |        |         |
| 鹿児島        | 県<br>鹿児島<br>計 | 1       | 17,390  |      |        |        |        |      |         |        |         |
|            |               | 2       | 30,830  |      |        |        |        |      |         | 1      | 13,440  |
| 14         | 790,890       | 6       | 85,070  | 1    | 15,870 | 1      | 13,440 | 2    | 372,800 |        |         |



| 税務重<br>督局名 | 道府<br>縣名       | 前年度ヨリ繰越 |            | 財産差押 |           | 處分決行徴収 |         | 税金繰損 |           | 翌年度へ繰越 |         |
|------------|----------------|---------|------------|------|-----------|--------|---------|------|-----------|--------|---------|
|            |                | 人員      | 税額         | 人員   | 税額        | 人員     | 税額      | 人員   | 税額        | 人員     | 税額      |
| 東京         | 府<br>東京府<br>計  | 9       | 3,613      |      |           |        |         |      |           |        |         |
|            |                | 71      | 5,221      |      |           |        |         |      |           |        |         |
| 京都         | 府<br>京都府<br>計  | 98      | 42,196,898 |      |           |        |         |      |           |        |         |
|            |                | 12      | 685        |      |           |        |         |      |           |        |         |
| 大阪         | 府<br>大阪府<br>計  | 3,468   | 17,082,882 |      |           |        |         |      |           |        |         |
|            |                | 2       | 2,782      |      |           |        |         |      |           |        |         |
| 札幌         | 北海道            | 1       | 0.002      |      |           |        |         |      |           |        |         |
| 秋田         | 県<br>秋田県<br>計  | 1       | 2,814,980  | 1    | 2,814,980 | 1      | 883,200 | 1    | 1,931,780 |        |         |
|            |                | 1       | 2,814,980  | 1    | 2,814,980 | 1      | 883,200 | 1    | 1,931,780 |        |         |
| 仙臺         | 県<br>仙臺県<br>計  | 42      | 20,048,737 |      |           |        |         |      |           |        |         |
|            |                | 57      | 582        |      |           |        |         |      |           |        |         |
| 宇都宮        | 県<br>宇都宮県<br>計 | 6       | 8,811,916  |      |           |        |         |      |           |        |         |
|            |                | 14      | 683        |      |           |        |         |      |           |        |         |
| 長野         | 県<br>長野県<br>計  | 2       | 1,946,725  |      |           |        |         |      |           |        |         |
|            |                | 2       | 98         |      |           |        |         |      |           |        |         |
| 名古屋        | 県<br>名古屋県<br>計 | 5       | 1,648,442  |      |           |        |         |      |           |        |         |
|            |                | 6       | 237        |      |           |        |         |      |           |        |         |
| 廣島         | 県<br>廣島県<br>計  | 554     | 4,525,473  |      |           |        |         |      |           |        |         |
|            |                | 2       | 611        |      |           |        |         |      |           |        |         |
| 丸龜         | 県<br>丸龜県<br>計  | 1       | 145,890    |      |           |        |         |      |           |        |         |
|            |                | 1       | 145,890    |      |           |        |         |      |           |        |         |
| 熊本         | 県<br>熊本県<br>計  | 7       | 6,397,339  |      |           |        |         |      |           |        |         |
|            |                | 125     | 3,779      |      |           |        |         |      |           |        |         |
| 鹿兒島        | 県<br>鹿兒島県<br>計 | 85      | 1,846,724  |      |           |        |         |      |           |        |         |
|            |                | 246     | 1,988      |      |           |        |         |      |           |        |         |
| 總計         |                | 3       | 2,960,892  | 1    | 2,814,980 | 1      | 883,200 | 1    | 1,931,780 | 1      | 145,890 |

| 税務重<br>督局名 | 道府<br>縣名       | 前年度ヨリ繰越 |            | 財産差押  |            | 處分決行徴収 |           | 税金繰損 |            | 翌年度へ繰越 |             |
|------------|----------------|---------|------------|-------|------------|--------|-----------|------|------------|--------|-------------|
|            |                | 人員      | 税額         | 人員    | 税額         | 人員     | 税額        | 人員   | 税額         | 人員     | 税額          |
| 東京         | 府<br>東京府<br>計  | 9       | 3,613      | 6     | 414        | 5      | 57        | 6    | 965        | 4      | 799         |
|            |                | 71      | 5,221      | 59    | 798        | 26     | 228       | 15   | 1,311      | 19     | 1,128       |
| 京都         | 府<br>京都府<br>計  | 98      | 42,196,898 | 1     | 1,680      | 1      | 57        | 57   | 788,480    | 25     | 40,994,191  |
|            |                | 12      | 685        | 2     | 72         | 20     | 671,046   | 163  | 1,710,412  | 6      | 330         |
| 大阪         | 府<br>大阪府<br>計  | 3,468   | 17,082,882 | 122   | 1,181,416  | 7      | 73,115    | 847  | 6,202,194  | 126    | 1,317,676   |
|            |                | 2       | 2,782      | 36    | 911,925    | 36     | 354,390   | 707  | 7,396,030  | 568    | 8,430,721   |
| 札幌         | 北海道            | 1       | 0.002      | 1,384 | 24,598,862 | 221    | 3,629,623 | 436  | 12,814,838 | 5,291  | 154,128,542 |
| 秋田         | 県<br>秋田県<br>計  | 14      | 178        | 12    | 94         | 2      | 27        | 42   | 1,833,667  | 22     | 1,299,985   |
|            |                | 23      | 267        | 15    | 115        | 2      | 30        | 65   | 6,762,831  | 45     | 2,432,190   |
| 仙臺         | 県<br>仙臺県<br>計  | 42      | 20,048,737 | 2     | 35         | 5      | 16        | 4    | 570,676    | 10     | 16,771,737  |
|            |                | 57      | 582        | 13    | 129        | 9      | 72        | 4    | 3,701,345  | 27     | 44,058,530  |
| 宇都宮        | 県<br>宇都宮県<br>計 | 6       | 8,811,916  | 19    | 654,438    | 6      | 283,748   | 24   | 2,069,773  | 4      | 59          |
|            |                | 14      | 683        | 1     | 71         | 1      | 34        | 3    | 12,354,902 | 5      | 129         |
| 長野         | 県<br>長野県<br>計  | 2       | 1,946,725  | 2     | 12         | 2      | 8         | 7    | 454,250    | 6      | 1,029,400   |
|            |                | 2       | 98         | 2     | 40         | 2      | 29        | 21   | 1,772,634  | 11     | 1,469,894   |
| 名古屋        | 県<br>名古屋県<br>計 | 5       | 1,648,442  | 1     | 97         | 14     | 111,038   | 2    | 640,858    | 10     | 249,659     |
|            |                | 6       | 237        | 1     | 109        | 20     | 257,078   | 2    | 1,041,382  | 18     | 8,719,129   |
| 廣島         | 県<br>廣島県<br>計  | 554     | 4,525,473  | 112   | 469,664    | 29     | 31,512    | 105  | 2,836,197  | 76     | 350,993     |
|            |                | 2       | 611        | 2     | 36         | 2      | 115       | 2    | 3,292,777  | 92     | 1,304,264   |
| 丸龜         | 県<br>丸龜県<br>計  | 1       | 145,890    | 1     | 59,530     | 1      | 59,530    | 4    | 7,904,056  | 3      | 535,300     |
|            |                | 1       | 145,890    | 6     | 835,380    | 4      | 60,360    | 8    | 421,290    | 10     | 14,011,188  |
| 熊本         | 県<br>熊本県<br>計  | 7       | 6,397,339  | 1     | 33         | 1      | 23        | 38   | 2,892,080  | 71     | 1,594,366   |
|            |                | 125     | 3,779      | 23    | 486        | 11     | 161       | 2    | 10,846,067 | 5      | 1,264       |
| 鹿兒島        | 県<br>鹿兒島県<br>計 | 85      | 1,846,724  | 7     | 100,217    | 15     | 93,104    | 3    | 140,650    | 84     | 613,849     |
|            |                | 246     | 1,988      | 13    | 296        | 9      | 63        | 44   | 790,576    | 132    | 936         |
| 總計         |                | 623     | 29,390     | 139   | 3,892      | 63     | 997       | 28   | 4,922      | 166    | 9,680       |



99. 府縣稅滯納表 其一 本年度分 1.

Table with 10 columns: 種別, 督促狀發付 (人員, 稅額), 財產差押 (人員, 稅額), 處分決行徵收 (人員, 稅額), 税金缺損, 翌年度繰越. Rows include 地租, 營業稅, 雜種稅, 營業稅附加稅, 戶數, 家屋稅, 所得稅附加稅, 股別, 水產稅, 營業稅附加稅, 雜收入, 總計.

99. 府縣稅滯納表 其一 本年度分 2.

Table with 10 columns: 種別, 税金缺損 (人員, 稅額), 翌年度繰越 (人員, 稅額). Rows include 地租, 營業稅, 雜種稅, 營業稅附加稅, 戶數, 家屋稅, 所得稅附加稅, 股別, 水產稅, 營業稅附加稅, 雜收入, 總計.

99. 府縣稅滯納表 其一 本年度分 1. 地

Table with 13 columns: 道府縣名, 督促狀發付 (人員, 稅額), 財產差押 (人員, 稅額), 處分決行徵收 (人員, 稅額), 税金缺損 (人員, 稅額), 翌年度繰越 (人員, 稅額). Rows list prefectures and counties like 北海道, 青森縣, 岩手縣, etc., followed by a total row.



| 道府縣名 | 督促狀發付      |             | 財産差押   |        | 處分執行徴収     |        | 税金缺損      |            | 翌年度繰越     |           |            |         |           |            |
|------|------------|-------------|--------|--------|------------|--------|-----------|------------|-----------|-----------|------------|---------|-----------|------------|
|      | 人員         | 税額          | 人員     | 税額     | 人員         | 税額     | 人員        | 税額         | 人員        | 税額        |            |         |           |            |
| 北海道  | 4,145      | 16,544      | 1,172  | 5,294  | 811        | 2,579  | 2,096,295 | 1,091      | 4,052     | 2,594,195 | 908        | 3,069   | 2,045,210 |            |
| 東京都  | 14,400     | 80,923      | 419    | 5,636  | 316        | 3,900  | 2,552,200 | 94         | 7,725     | 3,297,370 | 128        | 5,565   | 2,863,460 |            |
| 大阪府  | 634        | 1,579       | 149    | 320    | 39         | 57     | 44,600    | 20         | 231       | 190,950   | 11         | 6       | 18,690    |            |
| 奈良縣  | 1,813      | 19,197      | 228    | 2,511  | 104        | 1,462  | 1,133,360 | 167        | 2,000     | 1,707,930 | 304        | 2,710   | 2,067,110 |            |
| 兵庫縣  | 2,061      | 6,411       | 713    | 504    | 154        | 236    | 124,760   | 414        | 4,063     | 893,520   | —          | —       | —         |            |
| 神戶縣  | 600        | 3,226       | 230    | 1,254  | 137        | 883    | 596,920   | 26         | 593       | 240,500   | 10         | 119     | 63,960    |            |
| 新潟縣  | 2,063      | 18,344      | 1,617  | 8,178  | 50         | 4,267  | 3,264,540 | 462        | 7,518     | 4,523,150 | 628        | —       | 453,990   |            |
| 長崎縣  | 1,154      | 5,516       | 156    | 776    | 125        | 278    | 177,150   | 22         | 825       | 338,750   | —          | —       | —         |            |
| 新潟縣  | 449        | 1,896       | 207    | 742    | 10         | 74     | 60,630    | 95         | 363       | 283,300   | —          | —       | —         |            |
| 山形縣  | 1,115      | 4,584       | 215    | 512    | 29         | 270    | 166,460   | 161        | 634       | 539,110   | 2          | 3       | 15,740    |            |
| 宮城縣  | 163        | 2,900       | 44     | 972    | 14         | 494    | 321,820   | 46         | 932       | 490,800   | —          | —       | —         |            |
| 福島縣  | 1,496      | 7,185       | 461    | 3,018  | 2          | 24     | 18,600    | 95         | 896       | 594,030   | 14         | 181     | 136,740   |            |
| 茨城縣  | 1,163      | 9,448       | 109    | 1,791  | 106        | 69,550 | 168       | 2,901      | 2,657,290 | 287       | —          | 331,500 |           |            |
| 栃木縣  | 366        | 1,352       | 154    | 422    | 24         | 45     | 94,800    | 21         | 134       | 92,660    | 20         | 40      | 18,330    |            |
| 三重縣  | 68         | 2,057       | —      | —      | —          | —      | —         | —          | —         | —         | —          | —       | —         |            |
| 愛知縣  | 50         | 1,063       | 2      | 30     | 1          | 3      | 1,700     | 2          | 158       | 81,850    | —          | —       | —         |            |
| 岐阜縣  | 593        | 3,501       | 138    | 1,148  | 21         | 496    | 528,010   | 63         | 1,042     | 854,270   | —          | —       | —         |            |
| 山梨縣  | 531        | 4,854       | 191    | 2,399  | 54         | 361    | 779,080   | 65         | 455       | 408,120   | 101        | 626     | 639,800   |            |
| 滋賀縣  | 223        | 2,424       | 16     | 188    | 17         | 57     | 35,410    | 73         | 446       | 429,790   | 5          | 10      | 12,360    |            |
| 長野縣  | 393        | 3,132       | 114    | 687    | 74         | 377    | 266,860   | 58         | 602       | 371,640   | —          | —       | —         |            |
| 長野縣  | 247        | 13,219      | 165    | 7,147  | 84         | 3,988  | 4,306,189 | 57         | 1,544     | 1,370,771 | 77         | —       | 98,070    |            |
| 宮崎縣  | 636        | 6,865       | 332    | 4,041  | 3          | 100    | 59,191    | 4          | 656       | 347,819   | 139        | —       | 120,110   |            |
| 鹿兒島縣 | 1,662      | 9,374       | 509    | 4,344  | 204        | 1,225  | 1,027,735 | 180        | 1,000     | 678,695   | 1          | 20      | 20,800    |            |
| 熊本縣  | 1,062      | 3,855       | 287    | 1,296  | 32         | 49     | 98,090    | 137        | 560       | 588,467   | 8          | 25      | 61,860    |            |
| 大分縣  | 2,810      | 4,148       | 1,314  | 2,414  | 79         | 83     | 111,650   | 714        | 961       | 1,363,120 | 181        | 270     | 390,540   |            |
| 山口縣  | 3,821      | 3,858       | 844    | 1,510  | 109        | 120    | 144,160   | 152        | 223       | 438,629   | 5          | 4       | 20,300    |            |
| 徳島縣  | 963        | 5,306       | 372    | 2,914  | 160        | 1,170  | 743,920   | 169        | 797       | 440,230   | 185        | 2,384   | 1,053,355 |            |
| 香川縣  | 1,467      | 5,694       | 228    | 662    | 13         | 21     | 16,780    | 552        | 1,401     | 1,218,110 | —          | —       | —         |            |
| 高松縣  | 499        | 17,682      | 33     | 156    | 2          | 3      | 2,070     | 23         | 1,848     | 1,584,750 | 1,319      | —       | 984,475   |            |
| 石川縣  | 34         | 1,035       | 13     | 7,490  | —          | —      | —         | —          | —         | —         | —          | —       | —         |            |
| 富山縣  | 3,073      | 4,803       | 2,643  | 2,537  | 1,010      | 896    | 1,210,190 | 153        | 430       | 292,180   | 2          | 15      | 20,170    |            |
| 富山縣  | 2,414      | 5,020       | 1,855  | 3,633  | 60         | 789    | 703,598   | 275        | 709       | 745,532   | 7          | 12      | 12,960    |            |
| 島根縣  | 5,669      | 3,161       | 681    | 1,202  | 57         | 393    | 465,010   | 247        | 1,577     | 884,870   | 19         | —       | 20,490    |            |
| 岡山縣  | 621        | 7,871       | 205    | 3,020  | 134        | 2,622  | 2,550,015 | 196        | 3,247     | 2,563,685 | 25         | 883     | 370,430   |            |
| 廣島縣  | 516        | 4,434       | 50     | 245    | 34         | 1,136  | 1,125,950 | 150        | 1,434     | 987,330   | 11         | 145     | 110,290   |            |
| 山口縣  | 1,157      | 3,161       | 749    | 2,024  | 567        | 1,616  | 2,400,618 | 25         | 285       | 200,470   | 32         | —       | 34,692    |            |
| 徳島縣  | 2,787      | 3,248       | 182    | 238    | 40         | 90     | 44,630    | 190        | 231       | 192,670   | —          | —       | —         |            |
| 香川縣  | 1,705      | 4,683       | 361    | 789    | 16         | 30     | 12,700    | 624        | 1,322     | 849,660   | —          | —       | —         |            |
| 愛媛縣  | 487        | 4,979       | 208    | 2,416  | 49         | 1,643  | 1,027,265 | 192        | 1,989     | 936,595   | 10         | 117     | 74,080    |            |
| 高松縣  | 501        | 2,348       | 105    | 615    | 158        | 463    | 325,305   | 48         | 286       | 156,785   | 76         | 276     | 187,105   |            |
| 福岡縣  | 1,597      | 10,870      | 838    | 4,580  | 374        | 1,362  | 2,360,040 | 278        | 2,940     | 3,689,500 | 88         | 244     | 375,840   |            |
| 大分縣  | 1,087      | 3,295       | 153    | 400    | 4          | 21     | 15,682    | 163        | 981       | 961,938   | 35         | 60      | 84,790    |            |
| 佐賀縣  | 460        | 3,941       | 316    | 1,753  | 47         | 546    | 497,730   | 2          | 285       | 283,970   | —          | —       | —         |            |
| 熊本縣  | 2,591      | 4,373       | 678    | 950    | 50         | 129    | 79,240    | 110        | 476       | 383,960   | —          | —       | —         |            |
| 鹿兒島縣 | 329        | 1,702       | 149    | 606    | 25         | 88     | 110,810   | 39         | 476       | 439,525   | 1          | 51      | 85,200    |            |
| 鹿児島縣 | 1,366      | 5,750       | 374    | 2,744  | 52         | 88     | 122,840   | 126        | 516       | 487,180   | 83         | 136     | 312,540   |            |
| 總計   | 60,818,289 | 611,278,791 | 20,023 | 89,896 | 87,575,566 | 5,342  | 34,346    | 31,894,978 | 7,960     | 62,342    | 48,049,468 | 9,574   | 19,544    | 14,638,667 |

| 道府縣名 | 督促狀發付 |        | 財産差押  |       | 處分執行徴収 |       | 税金缺損      |       | 翌年度繰越 |            |       |       |            |
|------|-------|--------|-------|-------|--------|-------|-----------|-------|-------|------------|-------|-------|------------|
|      | 人員    | 税額     | 人員    | 税額    | 人員     | 税額    | 人員        | 税額    | 人員    | 税額         |       |       |            |
| 北海道  | 5,400 | 23,948 | 1,107 | 7,890 | 719    | 3,593 | 7,914,135 | 1,334 | 5,441 | 12,814,080 | 1,748 | 5,024 | 12,787,305 |
| 東京都  | 2,867 | 47,982 | 623   | 6,843 | 493    | 4,896 | 6,863,550 | 198   | 7,149 | 5,684,100  | 274   | 3,389 | 12,865,210 |
| 大阪府  | 991   | 2,316  | 238   | 462   | 25     | 43    | 47,590    | 22    | 250   | 231,430    | 4     | 7     | 16,160     |
| 奈良縣  | 2,837 | 31,316 | 382   | 5,335 | 211    | 3,827 | 5,840,150 | 429   | 3,464 | 5,619,030  | 445   | 4,651 | 9,484,290  |
| 兵庫縣  | 8,510 | 4,147  | 798   | 990   | 224    | 314   | 264,290   | 498   | 1,528 | 1,757,210  | —     | —     | —          |
| 神戶縣  | 1,147 | 3,064  | 660   | 1,091 | 388    | 684   | 1,018,187 | 42    | 482   | 501,763    | 46    | 420   | 395,545    |
| 新潟縣  | 3,765 | 21,161 | 1,330 | 9,394 | 57     | 5,361 | 9,202,985 | 481   | 4,668 | 6,466,685  | 2     | 467   | 1,350,970  |
| 長崎縣  | 2,084 | 7,581  | 117   | 773   | 89     | 301   | 444,190   | 45    | 1,371 | 772,210    | —     | —     | —          |
| 新潟縣  | 441   | 1,679  | 185   | 586   | 17     | 93    | 127,720   | 46    | 226   | 273,260    | —     | —     | —          |
| 山形縣  | 1,718 | 5,271  | 282   | 542   | 29     | 272   | 264,560   | 142   | 409   | 389,280    | 1     | 8     | 6,310      |
| 宮城縣  | 146   | 2,611  | 49    | 1,223 | 15     | 724   | 1,093,460 | 16    | 556   | 535,310    | —     | —     | —          |
| 福島縣  | 1,672 | 7,649  | 419   | 3,311 | 1      | 20    | 33,225    | 97    | 716   | 776,465    | 31    | 86    | 152,690    |
| 茨城縣  | 835   | 10,526 | 70    | 1,246 | 1      | 76    | 151,310   | 85    | 2,381 | 3,537,670  | 338   | —     | 429,145    |
| 栃木縣  | 729   | 2,062  | 209   | 779   | 32     | 70    | 190,945   | 42    | 144   | 118,225    | 26    | 47    | 41,930     |
| 三重縣  | 197   | 2,078  | 21    | 195   | 3      | —     | 4,190     | 6     | 225   | 157,250    | 1     | 2     | 0,810      |
| 愛知縣  | 126   | 1,308  | 6     | 19    | 2      | 1     | 1,000     | 5     | 125   | 110,990    | —     | —     | —          |
| 岐阜縣  | 643   | 3,267  | 115   | 1,074 | 24     | 546   | 537,340   | 56    | 484   | 407,510    | 7     | —     | 49,410     |
| 山梨縣  | 1,069 | 6,338  | 202   | 2,220 | 98     | 552   | 542,050   | 91    | 551   | 446,560    | 237   | 724   | 1,014,180  |
| 滋賀縣  | 662   | 3,552  | 29    | 238   | 8      | 32    | 29,740    | 102   | 578   | 685,060    | 8     | 12    | 34,150     |
| 長野縣  | 481   | 2,324  | 130   | 613   | 93     | 415   | 362,590   | 68    | 269   | 199,360    | —     | —     | —          |
| 長野縣  | 1,212 | 10,259 | 560   | 5,747 | 340    | 3,417 | 7,349,863 | 52    | 733   | 1,262,212  | 14    | 73    | 185,340    |
| 宮崎縣  | 1,126 | 9,857  | 607   | 5,166 | 18     | 165   | 201,259   | 21    | 623   | 531,571    | 2     | 132   | 344,970    |
| 鹿兒島縣 | 1,839 | 8,172  | 658   | 3,524 | 174    | 1,112 | 1,148,988 | 104   | 698   | 551,262    | 1     | 15    | 31,330     |
| 熊本縣  | 1,924 | 6,115  | 342   | 1,409 | 18     | 98    | 168,760   | 147   | 610   | 614,030    | 2     | 46    | 97,910     |
| 大分縣  | 4,910 | 6,308  | 1,612 | 2,876 | 329    | 181   | 207,216   | 626   | 674   | 1,898,005  | 337   | 402   | 1,100,860  |
| 山口縣  | 2,585 | 4,236  | 700   | 1,907 | 70     | 178   | 236,640   | 64    | 229   | 736,720    | 9     | 27    | 58,390     |
| 徳島縣  | 1,336 | 7,958  | 598   | 4,541 | 356    | 2,588 | 3,256,796 | 198   | 984   | 1,291,394  | 251   | 2,178 | 2,932,100  |
| 香川縣  | 901   | 4,974  | 210   | 415   | 10     | 20    | 20,700    | 229   | 712   | 870,980    | —     | —     | —          |
| 高松縣  | 506   | 11,068 | 28    | 107   | 2      | 3     | 4,340     | 24    | 776   | 1,760,140  | 1,164 | —     | 3,499,620  |
| 石川縣  | 55    | 1,784  | —     | —     | —      | —     | —         | —     | —     | —          | —     | —     | —          |
| 富山縣  | 8,525 | 4,507  | 2,500 | 2,368 | 1,004  | 943   | 1,064,560 | 92    | 206   | 160,360    | 32    | 108   | 463,990    |
| 富山縣  | 1,974 | 3,966  | 1,604 | 2,980 | 220    | 885   | 1,061,480 | 190   | 545   | 1,148,685  | 3     | 44    | 70,140     |
| 島根縣  | 5,741 | 3,999  | 828   | 1,465 | 95     | 556   | 518,190   | 303   | 1,043 | 1,147,760  | —     | —     | —          |
| 岡山縣  | 769   | 6,855  | 268   | 2,920 | 152    | 2,586 | 3,883,776 | 217   | 2,338 | 2,404,215  | 36    | 236   | 574,760    |
| 廣島縣  | 670   | 5,271  | 34    | 265   | 65     | 1,106 | 1,469,040 | 94    | 1,147 | 1,163,400  | 21    | 198   | 800,670    |
| 山口縣  | 1,804 | 4,693  | 1,172 | 2,980 | 693    | 2,006 | 5,177,075 | 47    | 277   | 331,140    | —     | —     | —          |
| 徳島縣  | 2,036 | 3,980  | 202   | 275   | 54     | 116   | 101,396   | 87    | 159   | 108,160    | —     | —     | —          |
| 香川縣  | 2,624 | 3,886  | 229   | 388   | 12     | 24    | 58,560    | 402   | 676   | 821,630    | —     | —     | —          |
| 愛媛縣  | 519   | 3,885  | 373   | 2,423 | 108    | 1,453 | 1,477,860 | 91    | 904   | 716,230    | 23    | 234   | 214,390    |
| 高松縣  | 689   | 1,478  | 207   | 446   | 220    | 392   | 590,210   | 57    | 384   | 171,160    | 81    | 266   | 506,340    |
| 福岡縣  | 2,135 | 12,441 | 1,265 | 5,974 | 756    | 1,896 | 4,972,006 | 238   | 2,154 | 2,782,795  | 68    | 497   | 1,701,610  |
| 大分縣  | 827   | 7,682  | 162   | 550   | 5      | 31    | 41,669    | 112   | 578   | 749,336    | 15    | 214   | 524,330    |
| 佐賀縣  | 406   | 4,259  | 18    |       |        |       |           |       |       |            |       |       |            |



99. 府縣稅滯納表 其一 本年度分 4. 營業稅附加稅

| 道府縣名 | 督促狀發付  |        | 財産差押        |       | 處分執行徴収 |            | 税金缺損  |           | 翌年度へ繰越     |        |         |           |     |         |            |
|------|--------|--------|-------------|-------|--------|------------|-------|-----------|------------|--------|---------|-----------|-----|---------|------------|
|      | 人員     | 税額     | 人員          | 税額    | 人員     | 税額         | 人員    | 税額        | 人員         | 税額     |         |           |     |         |            |
| 北海道  | 1,483  | 4,618  | 16,535,960  | 583   | 2,527  | 6,681,290  | 431   | 1,690     | 4,578,260  | 156    | 808     | 1,018,290 | 397 | 882     | 1,967,880  |
| 北海   | 1,038  | 26,449 | 51,878,270  | 162   | 7,884  | 13,272,760 | 198   | 4,106     | 6,827,810  | 21     | 1,786   | 1,166,470 | 120 | 4,184   | 7,648,110  |
| 東京   | 72     | 282    | 391,045     | 15    | 14     | 43,706     |       | 2         | 21         | 31,700 | 1       | 4         |     |         | 22,310     |
| 大阪   | 2,409  | 16,818 | 41,786,650  | 88    | 3,068  | 5,519,770  | 18    | 2,881     | 4,784,780  | 194    | 1,048   | 2,147,110 | 304 | 1,329   | 2,942,630  |
| 神奈川  | 393    | 448    | 1,489,910   | 189   | 125    | 519,880    | 28    | 28,280    | 25         | 65     | 136,160 |           |     |         |            |
| 兵庫   | 164    | 413    | 868,990     | 31    | 216    | 392,500    | 16    | 195       | 290,030    | 5      | 28      | 18,940    | 12  |         | 26,370     |
| 新潟   | 50     | 3,489  | 5,772,720   | 29    | 2,619  | 3,084,540  | 1,582 | 2,140,470 | 16         | 813    | 301,160 | 204       |     | 632,890 |            |
| 新潟   | 187    | 1,041  | 1,279,020   | 28    | 238    | 234,810    | 20    | 65        | 55,250     | 21     | 74      | 71,880    | 1   |         | 0,610      |
| 新潟   | 88     | 214    | 314,290     | 48    | 80     | 149,230    | 8     | 12        | 24,150     | 3      | 17      | 16,990    |     |         |            |
| 新潟   | 179    | 496    | 633,900     | 17    | 40     | 48,150     | 12    |           | 11,170     | 18     | 43      | 51,980    | 1   | 3       | 1,690      |
| 新潟   | 294    |        | 381,725     | 4     | 100    | 96,915     | 66    |           | 51,940     | 1      | 34      | 20,230    |     |         | 20,090     |
| 新潟   | 376    | 1,117  | 1,229,880   | 87    | 386    | 542,490    |       |           | 19         | 74     | 65,030  | 12        | 89  | 23,710  |            |
| 新潟   | 48     | 1,929  | 1,975,290   | 2     | 39     | 29,870     | 1     |           | 1,370      | 2      | 90      | 78,530    | 28  |         | 31,480     |
| 新潟   | 152    | 490    | 866,810     | 39    | 148    | 264,350    | 7     | 16        | 45,610     | 6      | 26      | 19,710    | 1   |         | 0,110      |
| 新潟   | 25     | 420    | 588,455     | 51    |        | 52,030     | 1     |           | 7,920      | 1      | 27      | 16,380    | 1   |         | 0,120      |
| 新潟   | 25     | 291    | 406,980     | 2     |        | 1,890      |       |           |            | 1      | 18      | 12,140    | 1   |         | 0,100      |
| 新潟   | 77     | 382    | 779,210     | 34    | 226    | 473,190    | 6     | 71        | 120,330    | 1      | 14      | 18,620    |     |         |            |
| 新潟   | 77     | 1,012  | 1,683,890   | 22    | 479    | 650,865    | 49    |           | 46,415     | 4      | 29      | 37,230    | 14  | 68      | 45,520     |
| 新潟   | 72     | 350    | 352,570     | 2     | 6      | 4,630      | 1     |           | 0,070      | 12     | 29      | 21,300    | 2   | 2       | 1,080      |
| 新潟   | 105    | 294    | 315,060     | 31    | 89     | 134,850    | 3     | 8         | 5,490      | 5      | 28      | 16,180    |     |         |            |
| 新潟   | 48     | 1,275  | 1,867,815   | 41    | 789    | 963,380    | 6     | 418       | 417,630    | 27     | 30      | 30,110    | 9   |         | 6,230      |
| 新潟   | 301    | 710    | 1,819,950   | 259   | 294    | 1,029,010  | 5     | 6         | 14,011     | 7      | 19      | 39,819    | 2   | 13      | 21,770     |
| 新潟   | 24     | 662    | 2,101,320   | 10    | 250    | 589,690    | 26    |           | 35,690     | 30     |         | 46,105    | 1   |         | 245,445    |
| 新潟   | 156    | 434    | 653,980     | 20    | 95     | 148,220    | 1     | 7         | 9,440      | 2      | 15      | 14,190    | 3   |         | 6,000      |
| 新潟   | 684    | 678    | 881,230     | 250   | 292    | 244,520    | 8     | 11        | 6,230      | 38     | 48      | 47,390    | 45  | 60      | 66,320     |
| 新潟   | 418    | 143    | 1,997,470   | 96    | 49     | 237,740    | 1     | 1         | 2,160      | 7      | 5       | 20,840    |     |         |            |
| 新潟   | 42     | 532    | 872,600     | 18    | 340    | 487,750    | 12    | 100       | 94,650     | 5      | 22      | 54,280    | 9   | 206     | 152,620    |
| 新潟   | 370    | 1,408  | 1,282,400   | 13    | 24     | 25,010     |       |           |            | 53     | 76      | 60,370    | 1   |         | 2,400      |
| 新潟   | 28     | 4,308  | 6,822,180   | 4     |        | 2,810      |       |           |            | 5      | 169     | 238,240   | 304 |         | 208,100    |
| 新潟   | 9      | 263    | 978,970     | 4     |        | 2,630      |       |           |            | 18     |         | 17,210    | 1   | 3       | 238,320    |
| 新潟   | 953    | 131    | 1,296,690   | 566   | 45     | 746,450    | 861   | 39        | 476,280    | 4      | 3       | 4,490     | 1   |         | 0,130      |
| 新潟   | 257    | 460    | 791,230     | 221   | 389    | 586,300    | 7     | 36        | 36,250     | 2      | 11      | 8,620     | 2   |         | 0,960      |
| 新潟   | 1,116  | 293    | 2,945,460   | 11    | 66     | 119,230    | 1     | 27        | 82,730     | 44     |         | 37,550    |     |         |            |
| 新潟   | 42     | 649    | 924,040     | 17    | 431    | 565,420    | 12    | 398       | 515,350    | 3      | 95      | 67,600    | 8   | 38      | 67,950     |
| 新潟   | 44     | 561    | 989,560     | 1     | 22     | 22,540     | 219   |           | 339,890    | 2      | 70      | 68,680    | 1   | 22      | 46,720     |
| 新潟   | 282    | 509    | 958,655     | 172   | 406    | 620,385    | 112   | 322       | 556,705    | 12     | 36      | 26,290    |     |         |            |
| 新潟   | 1,287  | 1,362  | 2,293,210   | 5     | 5      | 11,080     |       |           | 0,410      | 2      | 2       | 0,880     |     |         |            |
| 新潟   | 259    | 603    | 498,890     | 20    | 41     | 48,000     | 2     | 2         | 0,360      | 10     | 25      | 17,740    |     |         |            |
| 新潟   | 19     | 163    | 264,375     | 12    | 119    | 158,075    | 6     | 79        | 181,445    | 3      | 18      | 18,660    | 3   |         | 1,770      |
| 新潟   | 1      | 273    | 395,100     | 67    |        | 107,750    | 26    |           | 21,580     | 3      | 10      | 4,080     |     |         | 5,060      |
| 新潟   | 1,191  | 2,607  | 5,248,050   | 850   | 1,378  | 2,849,170  | 658   | 558       | 1,328,610  | 103    | 287     | 362,910   | 35  | 252     | 606,680    |
| 新潟   | 36     | 128    | 245,350     | 3     | 3      | 7,250      |       |           |            | 8      |         | 4,940     |     |         |            |
| 新潟   | 36     | 624    | 1,274,910   | 8     | 240    | 377,300    | 10    | 100       | 185,830    | 16     |         | 34,770    | 41  |         | 60,380     |
| 新潟   | 138    | 363    | 984,515     | 52    | 82     | 183,210    | 8     |           | 0,600      | 2      | 21      | 40,590    |     |         |            |
| 新潟   | 11     | 66     | 66,240      | 6     | 31     | 27,920     | 9     |           | 4,570      | 15     |         | 11,720    | 2   |         | 6,580      |
| 新潟   | 427    | 797    | 1,717,190   | 231   | 379    | 616,470    | 24    | 26        | 53,170     | 6      | 11      | 37,140    | 17  | 25      | 48,890     |
| 新潟   |        |        |             |       |        |            |       |           |            |        |         |           |     |         |            |
| 總計   | 15,154 | 79,774 | 168,519,485 | 4,286 | 34,639 | 43,909,025 | 1,329 | 13,927    | 22,379,266 | 777    | 5,632   | 6,516,094 | 973 | 7,597   | 15,142,635 |

| 道府縣名 | 督促狀發付  |         | 財産差押       |       | 處分執行徴収 |            | 税金缺損  |        | 翌年度へ繰越     |       |        |            |        |        |            |       |
|------|--------|---------|------------|-------|--------|------------|-------|--------|------------|-------|--------|------------|--------|--------|------------|-------|
|      | 人員     | 税額      | 人員         | 税額    | 人員     | 税額         | 人員    | 税額     | 人員         | 税額    |        |            |        |        |            |       |
| 北海道  | 30,762 | 105,426 | 71,406,180 | 9,520 | 32,754 | 24,407,370 | 6,571 | 18,416 | 13,812,240 | 5,994 | 26,972 | 18,900,680 | 8,694  | 24,297 | 14,401,880 |       |
| 北海   | 938    | 2,118   | 2,300,600  | 239   | 395    | 489,100    | 229   | 433    | 606,350    | 23    | 346    | 144,600    | 131    | 208    | 221,260    |       |
| 東京   | 2,293  | 9,387   | 9,833,960  | 499   | 1,661  | 1,761,740  | 55    | 557    | 477,800    | 127   | 3,496  | 2,324,495  | 4      | 47     | 55,760     |       |
| 大阪   | 1,698  | 6,644   | 3,789,830  | 226   | 657    | 263,350    | 2     | 8      | 1,070      | 163   | 1,175  | 222,320    | 59     | 291    | 74,440     |       |
| 神奈川  | 1,276  | 3,762   | 1,149,230  | 206   | 1,421  | 304,535    | 263   | 927    | 213,075    | 15    | 637    | 118,985    |        |        |            |       |
| 兵庫   | 2,967  | 5,057   | 1,493,880  | 969   | 983    | 369,520    | 461   | 591    | 180,490    | 148   | 1,229  | 147,720    | 13     | 55     | 17,480     |       |
| 新潟   | 3,649  | 57,176  | 82,683,940 | 1,854 | 29,001 | 23,884,760 | 248   | 15,432 | 13,826,250 | 1,064 | 16,268 | 6,661,305  | 1,968  | 1,310  | 1,310,310  |       |
| 新潟   | 6,777  | 22,420  | 12,924,714 | 327   | 3,625  | 1,813,796  | 249   | 1,402  | 671,778    | 175   | 4,420  | 926,508    | 12     |        | 5,890      |       |
| 新潟   | 714    | 2,492   | 968,343    | 254   | 900    | 385,565    | 32    | 117    | 42,700     | 88    | 567    | 91,045     |        |        |            |       |
| 新潟   | 2,439  | 8,342   | 2,554,948  | 381   | 784    | 254,840    | 32    | 501    | 142,830    | 499   | 1,909  | 297,170    | 1      | 15     | 42,470     |       |
| 新潟   | 652    | 6,766   | 1,943,130  | 284   | 2,366  | 721,130    | 153   | 1,411  | 458,510    | 153   | 1,743  | 235,730    | 252    |        | 46,340     |       |
| 新潟   | 3,127  | 13,105  | 4,542,435  | 1,361 | 5,008  | 2,233,160  | 2     | 43     | 8,656      | 163   | 1,555  | 291,306    | 20     | 246    | 66,300     |       |
| 新潟   | 2,644  | 11,540  | 2,118,070  | 77    | 1,725  | 583,950    | 69    |        | 7,940      | 422   | 4,032  | 477,680    | 2      | 170    | 32,490     |       |
| 新潟   | 2,292  | 4,709   | 4,460,102  | 549   | 1,503  | 1,465,237  | 161   | 66     | 316,700    | 185   | 828    | 211,290    | 44     | 172    | 43,410     |       |
| 新潟   | 583    | 4,287   | 1,929,635  | 25    | 620    | 253,460    | 1     | 3      | 0,730      | 1     | 137    | 215,790    |        |        |            |       |
| 新潟   | 118    | 1,577   | 229,810    | 8     | 17     | 3,506      |       |        | 8          | 0,560 | 4      | 189        | 20,345 | 1      |            | 0,250 |
| 新潟   | 2,515  | 10,346  | 4,625,570  | 636   | 3,263  | 1,647,910  | 50    | 1,758  | 774,530    | 828   | 3,524  | 1,174,490  | 10     |        | 7,990      |       |
| 新潟   | 1,355  | 10,996  | 8,961,720  | 320   | 4,083  | 3,422,500  | 133   | 936    | 1,174,895  | 182   | 1,129  | 802,686    | 254    | 1,063  | 556,490    |       |
| 新潟   | 688    | 5,800   | 2,779,230  | 78    | 219    | 81,930     | 37    |        | 8,315      | 61    | 1,383  | 377,396    | 14     |        | 13,950     |       |
| 新潟   | 279    | 3,891   | 1,496,443  | 53    | 733    | 372,560    | 10    | 332    | 193,290    | 23    | 558    | 180,080    |        |        |            |       |
| 新潟   | 1,433  | 19,350  | 16,033,810 | 434   | 10,187 | 8,226,010  | 307   | 5,372  | 3,572,130  | 148   | 2,985  | 711,240    | 298    |        | 100,390    |       |
| 新潟   | 2,074  | 14,269  | 13,089,070 | 1,489 | 6,412  | 5,635,640  | 30    | 237    | 145,908    | 89    | 1,723  | 527,302    | 28     | 800    | 169,300    |       |
| 新潟   | 3,910  | 22,876  | 16,376,130 | 1,397 | 9,780  | 7,098,191  | 71    | 2,631  | 1,951,983  | 355   | 3,170  | 1,323,470  | 79     |        | 45,890     |       |
| 新潟   | 2,568  | 9,117   | 7,546,145  | 443   | 1,524  | 1,252,410  | 32    | 153    | 89,560     | 672   | 1,721  | 410,635    | 24     | 66     | 61,890     |       |
| 新潟   | 3,478  | 10,760  | 4,827,435  | 885   | 4,228  | 1,829,300  | 113   | 226    | 85,420     | 6     | 3,910  | 843,760    | 635    | 771    | 309,370    |       |
| 新潟   | 1,352  | 16,603  | 17,906,094 | 644   | 4,689  | 3,805,460  | 184   | 404    | 207,000    | 45    | 1,149  | 377,67     |        |        |            |       |







99. 府縣稅滯納表 其一 本年度分 9. 水產稅

Table with 5 columns: 道府縣名, 督促狀發付 (人員, 稅額), 財產差押 (人員, 稅額), 處分決行徵收 (人員, 稅額), 税金缺損 (人員, 稅額), 翌年度へ繰越 (人員, 稅額). Total row at the bottom.

99. 府縣稅滯納表 其一 本年度分 10. 營業稅附加稅

Table with 5 columns: 道府縣名, 督促狀發付 (人員, 稅額), 財產差押 (人員, 稅額), 處分決行徵收 (人員, 稅額), 税金缺損 (人員, 稅額), 翌年度へ繰越 (人員, 稅額). Includes list of prefectures and counties.

99. 府縣稅滯納表 其一 本年度分 11. 雜收入

Table with 5 columns: 道府縣名, 督促狀發付 (人員, 稅額), 財產差押 (人員, 稅額), 處分決行徵收 (人員, 稅額), 税金缺損 (人員, 稅額), 翌年度へ繰越 (人員, 稅額). Total row at the bottom.

99. 府縣稅滯納表 其一 本年度分 12. 合計

Table with 5 columns: 道府縣名, 督促狀發付 (人員, 稅額), 財產差押 (人員, 稅額), 處分決行徵收 (人員, 稅額), 税金缺損 (人員, 稅額), 翌年度へ繰越 (人員, 稅額). Includes list of prefectures and counties.



99 府縣稅滯納表 其二 既往年度分

Table with 13 columns: 種別, 前年度ヨリ繰越, 財産差押, 處分決行徴収, 税金缺損, 翌年度へ繰越. Rows include 地租, 雑種, 雑業, etc.

99 府縣稅滯納表 其二 既往年度分 1. 地租割

Table with 13 columns: 道府縣名, 前年度ヨリ繰越, 財産差押, 處分決行徴収, 税金缺損, 翌年度へ繰越. Rows list prefectures like 北海道, 青森県, etc.

99 府縣稅滯納表 其二 既往年度分 2. 營業稅

Table with 13 columns: 道府縣名, 前年度ヨリ繰越, 財産差押, 處分決行徴収, 税金缺損, 翌年度へ繰越. Rows list prefectures like 北海道, 青森県, etc.



| 道府縣名 | 前年度ヨリ繰越 |           |            | 財産差押  |         |            | 處分決行徴収 |         |           | 税金缺損   |           |            | 翌年度へ繰越 |           |            |  |
|------|---------|-----------|------------|-------|---------|------------|--------|---------|-----------|--------|-----------|------------|--------|-----------|------------|--|
|      | 人員      | 税額        | 税額         | 人員    | 税額      | 税額         | 人員     | 税額      | 税額        | 人員     | 税額        | 税額         | 人員     | 税額        | 税額         |  |
| 北海道  | 2,044   | 6,725     | 7,614,222  | 274   | 1,229   | 1,036,204  | 240    | 878     | 542,725   | 890    | 1,179     | 1,122,020  | 810    | 3,511     | 4,578,518  |  |
| 東京都  | 400     | 6,820     | 9,926,377  | 35    | 887     | 738,340    | 14     | 729     | 610,020   | 189    | 2,544     | 2,557,200  | 341    | 2,480     | 5,586,908  |  |
| 大阪府  | 430     | 8,590     | 12,922,375 | 208   | 2,602   | 4,519,770  | 96     | 1,739   | 1,641,690 | 33     | 2,298     | 3,518,215  | 78     | 1,876     | 2,667,230  |  |
| 奈良県  | 9       | 19        | 41,090     | 3     | 10      | 20,760     |        |         |           |        |           |            |        |           |            |  |
| 兵庫縣  | 40      | 140       | 136,482    | 20    | 60      | 62,630     | 20     | 59      | 61,880    | 7      | 29        | 46,280     | 1      | 1,000     |            |  |
| 新潟縣  | 1,041   | 3,092,880 | 3,092,880  | 361   | 466,780 |            | 99     | 109,476 | 109,476   | 271    | 608,445   |            | 291    | 1,553,765 |            |  |
| 新潟縣  | 5       | 9         | 39,280     |       |         |            |        |         |           |        |           |            |        |           |            |  |
| 千葉縣  | 4       | 4         | 25,340     |       |         |            | 2      | 3,910   | 1         | 0,450  |           | 4          | 1      | 20,980    |            |  |
| 茨城縣  | 97      | 197,830   |            | 66    | 68,170  |            | 28     | 32,110  | 54        | 77,510 |           | 6          | 6      | 37,700    |            |  |
| 群馬縣  | 5       | 468       | 698,510    | 2     | 33      | 109,060    | 4      | 8,500   | 1         | 163    | 115,130   | 2          | 45     | 116,920   |            |  |
| 栃木縣  | 5       | 263       | 490,430    | 41    | 24,780  |            |        |         | 2         | 63     | 148,300   |            |        |           |            |  |
| 三重縣  | 51      | 216       | 716,770    | 1     | 8       | 6,010      |        |         | 2         | 18     | 17,700    | 27         | 71     | 53,370    |            |  |
| 愛知縣  | 1       | 1         | 2,000      |       |         |            |        |         |           |        |           |            | 1      | 1         | 2,000      |  |
| 山梨縣  | 1       | 1         | 0,380      |       |         |            | 1      | 0,380   |           |        |           |            |        |           |            |  |
| 滋賀縣  | 145     | 598       | 656,160    | 21    | 118     | 170,050    | 15     | 36      | 35,780    | 32     | 94        | 114,530    | 3      | 22        | 51,200     |  |
| 岐阜縣  |         |           |            |       |         |            |        |         |           |        |           |            |        |           |            |  |
| 長野縣  | 3       | 44        | 119,870    | 10    | 34,050  |            | 16     | 46,020  | 13        | 84,550 |           | 6          | 6      | 6,400     |            |  |
| 宮城縣  | 105     | 285       | 340,810    | 6     | 12      | 12,580     | 1      | 1       | 1,200     | 75     | 96        | 148,720    | 24     | 152       | 162,650    |  |
| 岩手縣  | 7       | 7         | 4,800      |       |         |            | 6      | 8,800   | 1         | 1,000  |           |            |        |           |            |  |
| 青森縣  | 4       | 41        | 283,410    | 2     | 8       | 22,490     |        |         | 2         | 8      | 17,450    |            | 5      | 5         | 5,850      |  |
| 山形縣  | 11      | 22        | 46,370     | 8     | 8       | 8,889      | 2      | 7,716   | 8         | 17     | 27,464    |            |        |           |            |  |
| 秋田縣  | 290     | 1,609     | 3,212,964  | 189   | 922     | 1,713,985  | 90     | 701     | 1,218,930 | 71     | 533       | 1,097,156  | 2      | 176       | 373,688    |  |
| 石川縣  | 18      | 18        | 107,220    |       |         |            | 16     | 107,220 |           |        |           |            |        |           |            |  |
| 富山縣  | 13      | 1,441     | 2,246,306  | 4     | 6,750   |            | 4      | 2,530   | 8         | 767    | 1,368,776 |            | 21     | 11,980    |            |  |
| 福井縣  | 4       | 52        | 101,800    | 3     | 8,050   |            |        |         | 1         | 18     | 27,080    |            | 2      | 1,800     |            |  |
| 山梨縣  | 342     | 276       | 469,410    | 342   | 276     | 469,410    | 112    | 180     | 295,700   | 97     | 88        | 99,160     |        |           |            |  |
| 長野縣  | 1       | 22        | 22,000     | 13    | 14,800  |            | 7      | 4,400   | 1         | 9      | 7,200     |            |        |           |            |  |
| 新潟縣  | 123     | 398       | 568,210    | 56    | 187     | 182,110    | 62     | 111     | 117,180   | 55     | 227       | 279,740    | 10     | 27        | 111,370    |  |
| 山梨縣  | 37      | 446       | 1,018,120  | 6     | 59      | 77,990     | 3      | 63      | 64,160    | 5      | 146       | 157,200    |        | 2         | 63,140     |  |
| 和歌山縣 |         |           |            |       |         |            |        |         |           |        |           |            |        |           |            |  |
| 徳島縣  |         |           |            |       |         |            |        |         |           |        |           |            |        |           |            |  |
| 香川縣  | 42      | 198       | 342,204    | 26    | 86      | 106,320    | 5      | 40      | 70,600    | 3      | 238       | 46,084     | 3      | 31        | 62,350     |  |
| 愛媛縣  | 23      | 168       | 260,530    | 13    | 39      | 63,890     | 13     | 35      | 59,690    | 15     | 124       | 188,120    |        |           |            |  |
| 高松縣  | 16      | 301       | 993,030    | 1     | 113     | 321,970    | 1      | 29      | 141,110   | 1      | 168       | 299,570    | 1      | 9         | 42,970     |  |
| 大分縣  | 26      | 224       | 555,490    | 6     | 52      | 101,280    |        |         |           | 6      | 142       | 386,450    |        |           |            |  |
| 佐賀縣  | 6       | 277       | 353,120    |       |         |            | 12     | 14,460  |           |        |           |            | 6      | 265       | 338,660    |  |
| 熊本縣  |         |           |            |       |         |            |        |         |           |        |           |            |        |           |            |  |
| 宮崎縣  | 3       | 43        | 40,590     | 1     | 34      | 24,990     | 7      | 18,250  | 8         | 11,000 |           |            | 1      | 1         | 2,000      |  |
| 鹿兒島縣 | 62      | 164       | 709,480    | 1     | 74      | 196,920    | 24     | 41,210  | 61        | 62     | 464,960   |            |        |           |            |  |
| 沖繩縣  |         |           |            |       |         |            |        |         |           |        |           |            |        |           |            |  |
| 總計   | 4,254   | 31,028    | 48,349,560 | 1,213 | 7,260   | 10,509,718 | 666    | 4,631   | 5,798,936 | 1,515  | 9,316     | 12,984,960 | 1,311  | 9,001     | 16,887,449 |  |

| 道府縣名 | 前年度ヨリ繰越 |         |           | 財産差押 |         |           | 處分決行徴収 |         |         | 税金缺損  |        |           | 翌年度へ繰越 |       |           |
|------|---------|---------|-----------|------|---------|-----------|--------|---------|---------|-------|--------|-----------|--------|-------|-----------|
|      | 人員      | 税額      | 税額        | 人員   | 税額      | 税額        | 人員     | 税額      | 税額      | 人員    | 税額     | 税額        | 人員     | 税額    | 税額        |
| 北海道  | 186     | 760     | 1,496,290 | 15   | 113     | 308,850   | 12     | 55      | 172,050 | 103   | 179    | 274,730   | 73     | 473   | 596,350   |
| 東京都  | 128     | 3,072   | 4,871,265 | 12   | 494     | 860,250   | 1      | 192     | 280,780 | 7     | 949    | 1,568,815 | 54     | 790   | 2,157,455 |
| 大阪府  | 55      | 1,213   | 1,604,864 | 43   | 235     | 386,180   | 7      | 71      | 98,210  | 5     | 422    | 484,224   | 13     | 205   | 330,830   |
| 奈良縣  | 3       | 6       | 6,910     | 2    | 5       | 6,250     |        |         |         |       |        |           |        |       |           |
| 兵庫縣  | 3       | 3       | 2,830     | 3    | 3       | 2,830     |        |         |         |       |        |           |        |       |           |
| 新潟縣  | 173     | 968,780 |           | 40   | 42,830  |           |        |         |         |       |        |           |        |       |           |
| 新潟縣  |         |         |           |      |         |           |        |         |         |       |        |           |        |       |           |
| 千葉縣  | 10      | 10,250  |           | 7    | 6,800   |           |        |         |         |       |        |           |        |       |           |
| 茨城縣  | 57      | 21,390  |           | 4    | 7,670   |           |        |         |         |       |        |           |        |       |           |
| 群馬縣  | 8       | 6,910   |           |      |         |           |        |         |         |       |        |           |        |       |           |
| 栃木縣  | 7       | 2,370   |           |      |         |           |        |         |         |       |        |           |        |       |           |
| 三重縣  | 2       | 1,530   |           |      |         |           |        |         |         |       |        |           |        |       |           |
| 山梨縣  | 15      | 17      | 24,800    | 6    | 2,940   |           |        |         |         |       |        |           |        |       |           |
| 滋賀縣  |         |         |           |      |         |           |        |         |         |       |        |           |        |       |           |
| 岐阜縣  | 3       | 2       | 1,650     |      |         |           |        |         |         |       |        |           |        |       |           |
| 長野縣  | 3       | 10      | 22,970    |      |         |           |        |         |         |       |        |           |        |       |           |
| 山形縣  |         |         |           |      |         |           |        |         |         |       |        |           |        |       |           |
| 秋田縣  | 1       | 1       | 1,510     |      |         |           |        |         |         |       |        |           |        |       |           |
| 石川縣  | 17      | 47      | 39,644    | 14   | 32      | 31,880    | 9      | 28      | 28,070  | 3     | 11     | 5,140     | 4      | 4     | 2,880     |
| 富山縣  |         |         |           |      |         |           |        |         |         |       |        |           |        |       |           |
| 福井縣  | 184     | 163,940 |           |      |         |           |        |         |         |       |        |           |        |       |           |
| 山梨縣  | 1       | 4       | 3,190     |      |         |           |        |         |         |       |        |           |        |       |           |
| 長野縣  | 27      | 13,660  |           | 27   | 13,660  |           | 19     | 8,950   | 6       | 2,080 |        |           |        |       |           |
| 新潟縣  |         |         |           |      |         |           |        |         |         |       |        |           |        |       |           |
| 山梨縣  | 3       | 9       | 6,510     | 3    | 7       | 5,950     | 3      | 7       | 5,620   | 2     | 0,410  |           | 1      | 1     | 0,480     |
| 和歌山縣 | 5       | 35      | 48,930    | 1    | 1,910   |           | 3      | 1,390   | 78      | 7,660 |        |           |        |       |           |
| 徳島縣  |         |         |           |      |         |           |        |         |         |       |        |           |        |       |           |
| 香川縣  | 8       | 116,900 |           | 2    | 116,630 |           | 2      | 115,950 | 1       | 0,270 |        |           |        |       |           |
| 愛媛縣  | 8       | 8,770   |           | 1    | 1,200   |           | 1      | 1,200   | 2       | 2,570 |        |           |        |       |           |
| 高松縣  | 7       | 37      | 75,770    | 7    | 23      | 63,690    | 7      | 17      | 45,630  | 10    | 7,790  |           | 4      | 4     | 4,390     |
| 大分縣  | 17      | 18,270  |           | 7    | 9,200   |           |        |         |         |       |        |           |        |       |           |
| 佐賀縣  | 12      | 18,130  |           |      |         |           |        |         |         |       |        |           |        |       |           |
| 熊本縣  | 2       | 1,460   |           | 1    | 0,610   |           |        |         |         |       |        |           |        |       |           |
| 宮崎縣  | 8       | 19      | 20,610    | 8    | 4,260   |           | 1      | 1,530   | 7       | 9     | 14,770 |           |        |       |           |
| 鹿兒島縣 |         |         |           |      |         |           |        |         |         |       |        |           |        |       |           |
| 沖繩縣  |         |         |           |      |         |           |        |         |         |       |        |           |        |       |           |
| 總計   | 450     | 5,656   | 9,577,163 | 136  | 1,045   | 1,868,590 | 59     | 497     | 781,410 | 133   | 1,779  | 2,518,009 | 143    | 1,932 | 3,992,018 |











四十一年度

99. 府縣稅滯納表 其二 既往年度分 11. 雜收入

Table with 10 columns: 道府縣名, 前年度ヨリ繰越人員, 前年度ヨリ繰越税額, 財産差押人員, 財産差押税額, 處分決行徴收人員, 處分決行徴收税額, 税金缺損人員, 税金缺損税額, 翌年度へ繰越人員, 翌年度へ繰越税額. Includes rows for 鳥取縣 and 總計.

四十一年度

99. 府縣稅滯納表 其二 既往年度分 12. 合計

Large table with 10 columns: 道府縣名, 前年度ヨリ繰越人員, 前年度ヨリ繰越税額, 財産差押人員, 財産差押税額, 處分決行徴收人員, 處分決行徴收税額, 税金缺損人員, 税金缺損税額, 翌年度へ繰越人員, 翌年度へ繰越税額. Includes rows for various prefectures like 東京都, 大阪府, 奈良県, etc., and a total row.

四十二年

100. 直接國稅犯則表

(1) 前年=後1掲記ス

Table with 10 columns: 種別, 處分, 濟人員, 罰金, 科金, 追徴税金, 備考. Includes rows for 地所管相 and 總計.

四十二年

100. 直接國稅犯則表 1.

Large table with 10 columns: 道府縣名, 地, 租, 所得, 稅. Includes rows for 東京, 京都, 大阪, 札幌, 仙台, 宇都宮, 長野, 名古屋, 廣島, 九龍, 熊本, 鹿兒島, and a total row.



| 稅務道府<br>局名縣名 | 管業    |    |    |         | 稅相續稅    |         |         |         |
|--------------|-------|----|----|---------|---------|---------|---------|---------|
|              | 處分    | 人員 | 罰金 | 計       | 處分      | 人員      | 罰金      | 計       |
| 東京           | 府縣總計  | 2  | 2  | 156,000 | 156,000 | 52,000  |         |         |
|              | 東京府計  | 2  | 2  | 156,000 | 156,000 | 52,000  |         |         |
| 京都           | 府縣總計  | 2  | 2  |         |         | 56,750  |         |         |
|              | 京都府計  | 1  | 1  |         |         | 31,840  |         |         |
| 大阪           | 府縣總計  |    |    |         |         |         |         |         |
|              | 大阪府計  |    |    |         |         |         |         |         |
| 札幌           | 北海道   | 9  | 9  | 299,040 | 2,000   | 301,640 | 99,830  |         |
| 秋田           | 府縣總計  |    |    |         |         |         |         |         |
|              | 秋田府計  |    |    |         |         |         |         |         |
| 仙臺           | 府縣總計  |    |    |         |         |         |         |         |
|              | 仙臺府計  |    |    |         |         |         |         |         |
| 宇都宮          | 府縣總計  |    |    |         |         |         |         |         |
|              | 宇都宮府計 |    |    |         |         |         |         |         |
| 長野           | 府縣總計  |    |    |         |         |         |         |         |
|              | 長野府計  |    |    |         |         |         |         |         |
| 名古屋          | 府縣總計  |    |    |         |         |         |         |         |
|              | 名古屋府計 |    |    |         |         |         |         |         |
| 廣島           | 府縣總計  | 1  | 1  |         |         | 20,370  |         |         |
|              | 廣島府計  | 1  | 1  |         |         | 20,370  |         |         |
| 九龍           | 府縣總計  |    |    |         |         |         |         |         |
|              | 九龍府計  |    |    |         |         |         |         |         |
| 熊本           | 府縣總計  |    |    |         |         |         |         |         |
|              | 熊本府計  |    |    |         |         |         |         |         |
| 鹿兒島          | 府縣總計  |    |    |         |         |         |         |         |
|              | 鹿兒島府計 |    |    |         |         |         |         |         |
| 總計           | 3     | 1  | 11 | 15      | 456,640 | 2,000   | 457,640 | 280,860 |

| 稅務道府<br>局名縣名 | 相續稅   |    |    |         | 合計    |         |           |           |               |            |
|--------------|-------|----|----|---------|-------|---------|-----------|-----------|---------------|------------|
|              | 處分    | 人員 | 罰金 | 計       | 處分    | 人員      | 罰金        | 計         |               |            |
| 東京           | 府縣總計  | 2  | 2  | 1,464   | 512   | 2       | 1,978     | 156,000   | 3,129,520     |            |
|              | 東京府計  | 2  | 2  | 1,464   | 512   | 2       | 1,978     | 156,000   | 3,129,520     |            |
| 京都           | 府縣總計  |    |    | 12      | 1     | 13      |           |           | 2,770         |            |
|              | 京都府計  |    |    | 15      | 124   | 139     |           |           | 80,255        |            |
| 大阪           | 府縣總計  |    |    | 24      |       | 24      |           |           | 9,205         |            |
|              | 大阪府計  |    |    | 5       | 113   | 119     |           |           | 211,665       |            |
| 札幌           | 北海道   | 9  | 9  | 24      |       | 24      | 2,000     | 301,640   | 509,280       |            |
| 秋田           | 府縣總計  |    |    |         |       |         |           |           |               |            |
|              | 秋田府計  |    |    |         |       |         |           |           |               |            |
| 仙臺           | 府縣總計  |    |    | 268     | 241   | 268     |           |           | 284,775       |            |
|              | 仙臺府計  |    |    | 82      | 20    | 102     |           |           | 460,755       |            |
| 宇都宮          | 府縣總計  |    |    | 93      |       | 93      |           |           | 15,390        |            |
|              | 宇都宮府計 |    |    | 93      |       | 93      |           |           | 760,940       |            |
| 長野           | 府縣總計  |    |    | 511     | 68    | 579     |           |           | 484,675       |            |
|              | 長野府計  |    |    | 14      | 59    | 73      |           |           | 21,635        |            |
| 名古屋          | 府縣總計  |    |    | 253     | 62    | 315     |           |           | 506,310       |            |
|              | 名古屋府計 |    |    | 3,032   |       | 3,033   | 5,000     | 5,000     | 391,795       |            |
| 廣島           | 府縣總計  |    |    | 198     | 1     | 199     |           |           | 3,110,825     |            |
|              | 廣島府計  |    |    | 258     | 118   | 376     |           |           | 131,325       |            |
| 九龍           | 府縣總計  |    |    | 3,736   | 181   | 3,918   | 5,000     | 5,000     | 377,470       |            |
|              | 九龍府計  |    |    |         |       |         |           |           | 3,811,415     |            |
| 熊本           | 府縣總計  |    |    | 985,020 |       | 985,020 |           |           | 328,340       |            |
|              | 熊本府計  |    |    | 11      | 21    | 32      | 3,797,160 | 3,797,160 | 1,332,790     |            |
| 鹿兒島          | 府縣總計  |    |    |         |       |         | 0,700     | 0,700     | 4,580         |            |
|              | 鹿兒島府計 |    |    |         |       |         |           |           | 47,600        |            |
| 總計           | 府縣總計  |    |    | 985,020 |       | 985,020 | 328,340   | 6,867     | 4,635         |            |
|              | 總計    |    |    | 11      | 21    | 32      | 3,797,160 | 3,797,160 | 1,332,790     |            |
| 九龍           | 府縣總計  |    |    | 32      | 520   | 553     | 20,000    | 20,000    | 31,735        |            |
|              | 九龍府計  |    |    | 5       | 10    | 15      | 1,000     | 1,000     | 133,220       |            |
| 熊本           | 府縣總計  |    |    | 7       | 404   | 411     |           |           | 88,030        |            |
|              | 熊本府計  |    |    | 1       | 1,004 | 1,005   |           |           | 16,365        |            |
| 鹿兒島          | 府縣總計  |    |    | 45      | 1,938 | 1,983   | 20,000    | 21,000    | 280,350       |            |
|              | 鹿兒島府計 |    |    |         |       |         |           |           |               |            |
| 熊本           | 府縣總計  |    |    |         | 100   | 100     |           |           | 27,320        |            |
|              | 熊本府計  |    |    |         |       |         |           |           |               |            |
| 鹿兒島          | 府縣總計  |    |    | 10      | 437   | 447     |           |           | 195,205       |            |
|              | 鹿兒島府計 |    |    | 306     | 594   | 900     |           |           | 656,045       |            |
| 總計           | 府縣總計  |    |    | 316     | 1,131 | 1,447   |           |           | 878,470       |            |
|              | 總計    |    |    | 985,020 |       | 985,020 | 328,340   | 6,867     | 4,635         |            |
| 總計           |       |    |    |         |       |         | 11,619    | 4,277,800 | 3,700,428,150 | 11,781,235 |



(1) 犯則員總員は四十二年中檢察セル員數ヲ指シ其ノ他ノ國ニハ檢察年次ノ如何ニ拘ハラズ處分ノ結果ヲ指シ (2) 内書ノ裁判所ノ處分ニ係ルモノナリ

Table with columns: 種別, 犯則通告, 罰金, 沒收品, 犯則. Rows include 酒(造)税, 酒類及酒類, 麥酒税, 砂糖消費税, 醬油造石税, 自家用芥油税, 骨牌税, 印紙税, 賣藥税, 織物消費税, 酒母及釀取補法, 沖繩縣酒類出清税, 石油消費税, and 總計.

備考 前年ニ比シ犯則員總員ニ於テ4,925人ナリ増加タルハ主トシテ酒類製造者ニ對シテ取締ヲ履行シタルカ爲メ酒造税ニ於テ723人酒類及酒類含有飲料税ニ於テ164人ナリ増加シ及印紙稅檢査ノ關係ナラズメカ爲メ印紙稅ニ於テ6,657人ナリ増加シタルニ依リ其ノ他諸稅ニ於テ多少ノ増減アリ結局以上ノ増加ヲ見ルニ至レリ

Table with columns: 稅務署, 道府, 犯則通告, 罰金, 沒收品, 犯則. Rows list prefectures like 東京, 京都, 大阪, 札幌, 秋田, 仙臺, 宇都宮, 長野, 名古屋, 廣島, 九龍, 熊本, 鹿兒島, and 總計.



| 稅務監督局名 | 道府縣名 | 犯則總員 | 通告履行者 | 告   |     |            |    | 罰金         | 科料      | 金計     | 沒收品價額 | 犯則處分費 |
|--------|------|------|-------|-----|-----|------------|----|------------|---------|--------|-------|-------|
|        |      |      |       | 前二件 | 後二件 | 合計         | 合計 |            |         |        |       |       |
| 東京     | 府縣計  | 31   | 26    | 1   | 3   | 3,659,100  |    | 3,659,100  | 78,690  | 1,560  |       |       |
|        |      | 16   | 13    | 1   | 1   | 11,357,900 |    | 11,357,900 | 56,640  | 0,260  |       |       |
| 京都     | 府縣計  | 1    | 1     |     |     | 10,000     |    | 10,000     |         | 0,130  |       |       |
|        |      | 3    | 3     |     |     | 95,000     |    | 95,000     | 0,420   | 0,820  |       |       |
| 大阪     | 府縣計  | 26   | 7     | 2   | 12  | 11,160,350 |    | 11,160,350 | 760,900 | 0,130  |       |       |
|        |      | 17   | 9     |     | 1   | 601,300    |    | 601,300    | 10,440  | 0,910  |       |       |
| 札幌     | 北海道  | 38   | 29    | 2   | 2   | 9,328,910  |    | 9,328,910  | 112,740 | 3,120  |       |       |
|        |      | 3    | 1     | 1   | 1   | 180,000    |    | 180,000    |         | 0,130  |       |       |
| 秋田     | 縣計   | 3    | 1     | 1   | 1   | 1,395,000  |    | 1,395,000  |         | 0,130  |       |       |
|        |      | 2    | 1     | 1   | 1   | 210,000    |    | 210,000    | 8,570   | 0,260  |       |       |
| 仙臺     | 縣計   | 49   | 30    | 13  | 9   | 1,488,000  |    | 1,488,000  | 16,090  | 4,290  |       |       |
|        |      | 108  | 77    | 9   | 14  | 2,988,200  |    | 2,988,200  | 70,870  | 8,710  |       |       |
| 宇都宮    | 縣計   | 7    | 6     |     | 1   | 210,000    |    | 210,000    | 6,950   | 0,520  |       |       |
|        |      | 14   | 9     | 3   | 1   | 385,000    |    | 385,000    | 6,950   | 0,910  |       |       |
| 長野     | 縣計   | 9    | 9     |     | 1   | 103,000    |    | 103,000    |         | 1,170  |       |       |
|        |      | 69   | 63    | 3   | 7   | 2,232,040  |    | 2,232,040  | 45,610  | 7,870  |       |       |
| 名古屋    | 縣計   | 7    | 8     |     | 1   | 3,301,400  |    | 3,301,400  | 4,220   | 0,780  |       |       |
|        |      | 3    | 3     |     | 1   | 120,000    |    | 120,000    | 0,570   | 0,260  |       |       |
| 廣島     | 縣計   | 9    | 8     | 1   | 1   | 9,307,527  |    | 9,307,527  | 51,190  | 0,520  |       |       |
|        |      | 11   | 8     |     | 3   | 394,800    |    | 394,800    | 10,210  | 0,910  |       |       |
| 九龍     | 縣計   | 1    | 1     |     |     | 60,000     |    | 60,000     | 0,300   |        |       |       |
|        |      | 14   | 5     | 4   | 3   | 407,350    |    | 407,350    | 2,730   | 0,520  |       |       |
| 熊本     | 縣計   | 2    | 12    | 4   | 1   | 767,550    |    | 767,550    | 0,400   | 1,300  |       |       |
|        |      | 17   | 1     |     | 1   | 30,000     |    | 30,000     |         | 0,130  |       |       |
| 鹿兒島    | 縣計   | 1    |       |     | 1   | 300,000    |    | 300,000    | 1,450   | 1,300  |       |       |
|        |      | 10   | 10    |     | 1   | 300,000    |    | 300,000    | 1,450   | 1,300  |       |       |
| 總計     |      | 609  | 439   | 50  | 2   | 42,997,577 |    | 42,997,577 | 8,100   | 47,520 |       |       |

| 稅務監督局名 | 道府縣名 | 犯則總員 | 通告履行者 | 告   |     |            |    | 罰金         | 科料 | 金計 | 沒收品價額  | 犯則處分費 |
|--------|------|------|-------|-----|-----|------------|----|------------|----|----|--------|-------|
|        |      |      |       | 前二件 | 後二件 | 合計         | 合計 |            |    |    |        |       |
| 東京     | 府縣計  | 11   | 1     | 1   | 2   | 520,000    |    | 520,000    |    |    | 0,130  |       |
|        |      | 3    | 2     | 1   | 1   | 18,102,746 |    | 18,102,746 |    |    |        |       |
| 京都     | 府縣計  | 14   | 3     | 2   | 1   | 18,822,746 |    | 18,822,746 |    |    | 0,130  |       |
|        |      | 23   | 19    |     | 1   | 5,381,050  |    | 5,381,050  |    |    | 0,130  |       |
| 大阪     | 府縣計  | 2    | 2     |     |     | 91,002,000 |    | 91,002,000 |    |    | 0,260  |       |
|        |      | 15   | 9     |     | 1   | 568,550    |    | 568,550    |    |    | 1,170  |       |
| 札幌     | 北海道  | 40   | 30    |     |     | 96,929,600 |    | 96,929,600 |    |    | 1,560  |       |
|        |      | 1    |       |     |     |            |    |            |    |    |        |       |
| 秋田     | 縣計   |      |       |     |     |            |    |            |    |    |        |       |
|        |      |      |       |     |     |            |    |            |    |    |        |       |
| 仙臺     | 縣計   |      |       |     |     |            |    |            |    |    |        |       |
|        |      |      |       |     |     |            |    |            |    |    |        |       |
| 宇都宮    | 縣計   |      |       |     |     |            |    |            |    |    |        |       |
|        |      |      |       |     |     |            |    |            |    |    |        |       |
| 長野     | 縣計   |      |       |     |     |            |    |            |    |    |        |       |
|        |      |      |       |     |     |            |    |            |    |    |        |       |
| 名古屋    | 縣計   |      |       |     |     |            |    |            |    |    |        |       |
|        |      |      |       |     |     |            |    |            |    |    |        |       |
| 廣島     | 縣計   |      |       |     |     |            |    |            |    |    |        |       |
|        |      |      |       |     |     |            |    |            |    |    |        |       |
| 九龍     | 縣計   |      |       |     |     |            |    |            |    |    |        |       |
|        |      |      |       |     |     |            |    |            |    |    |        |       |
| 熊本     | 縣計   |      |       |     |     |            |    |            |    |    |        |       |
|        |      |      |       |     |     |            |    |            |    |    |        |       |
| 鹿兒島    | 縣計   |      |       |     |     |            |    |            |    |    |        |       |
|        |      |      |       |     |     |            |    |            |    |    |        |       |
| 總計     |      | 144  | 126   | 3   | 1   | 20,233,296 |    | 20,233,296 |    |    | 14,860 |       |



| 稅務監督局名 | 道府縣名 | 犯則總目  | 通告履行者 | 告 | 發  | 罰金        | 科 | 金         | 追徴金        | 沒收品 | 犯則      | 罰金 |   |
|--------|------|-------|-------|---|----|-----------|---|-----------|------------|-----|---------|----|---|
|        |      |       |       |   |    |           |   |           |            |     |         | 罰金 | 科 |
| 東京     | 府縣總計 | 5     | 7     |   |    | 291,270   |   | 291,270   |            |     | 0.850   |    |   |
|        |      | 23    | 24    |   |    | 849,190   |   | 849,190   |            |     | 2,990   |    |   |
|        |      | 13    | 12    |   |    | 407,110   |   | 407,110   |            |     | 2,990   |    |   |
| 京都     | 府縣總計 | 65    | 65    |   |    | 1,135,100 |   | 1,135,100 |            |     | 8,190   |    |   |
|        |      | 35    | 34    |   |    | 188,520   |   | 188,520   |            |     | 1,690   |    |   |
|        |      | 4     | 3     |   |    | 21,010    |   | 21,010    |            |     | 0,260   |    |   |
| 大阪     | 府縣總計 | 171   | 171   |   |    | 998,500   |   | 998,500   |            |     | 23,400  |    |   |
|        |      | 8     | 8     |   |    | 40,000    |   | 40,000    |            |     | 0,520   |    |   |
|        |      | 171   | 171   |   |    | 889,000   |   | 889,000   |            |     | 21,320  |    |   |
| 札幌     | 府縣總計 | 56    | 51    |   |    | 420,100   |   | 420,100   |            |     | 5,720   |    |   |
|        |      | 8     | 5     |   |    | 60,130    |   | 60,130    |            |     | 0,890   |    |   |
|        |      | 13    | 12    |   |    | 109,000   |   | 109,000   |            |     | 1,480   |    |   |
| 秋田     | 府縣總計 | 68    | 61    |   |    | 476,980   |   | 476,980   |            |     | 7,020   |    |   |
|        |      | 47    | 44    |   |    | 307,850   |   | 307,850   |            |     | 5,200   |    |   |
|        |      | 13    | 12    |   |    | 109,000   |   | 109,000   |            |     | 1,480   |    |   |
| 仙臺     | 府縣總計 | 103   | 101   |   |    | 727,790   |   | 727,790   |            |     | 12,610  |    |   |
|        |      | 55    | 63    |   |    | 438,000   |   | 438,000   |            |     | 7,800   |    |   |
|        |      | 13    | 6     |   |    | 30,000    |   | 30,000    |            |     | 0,780   |    |   |
| 宇都宮    | 府縣總計 | 24    | 24    |   |    | 176,680   |   | 176,680   |            |     | 2,990   |    |   |
|        |      | 18    | 18    |   |    | 128,480   |   | 128,480   |            |     | 2,540   |    |   |
|        |      | 3     | 3     |   |    | 15,000    |   | 15,000    |            |     | 0,890   |    |   |
| 長野     | 府縣總計 | 87    | 86    |   |    | 465,000   |   | 465,000   |            |     | 10,790  |    |   |
|        |      | 64    | 64    |   |    | 343,000   |   | 343,000   |            |     | 8,190   |    |   |
|        |      | 23    | 22    |   |    | 122,000   |   | 122,000   |            |     | 2,600   |    |   |
| 名古屋    | 府縣總計 | 138   | 143   |   |    | 2,799,300 |   | 2,799,300 |            |     | 18,250  |    |   |
|        |      | 74    | 80    |   |    | 1,941,350 |   | 1,941,350 |            |     | 9,100   |    |   |
|        |      | 21    | 21    |   |    | 140,110   |   | 140,110   |            |     | 2,600   |    |   |
| 廣島     | 府縣總計 | 107   | 103   |   |    | 2,688,050 |   | 2,688,050 |            |     | 48,880  |    |   |
|        |      | 56    | 64    |   |    | 853,970   |   | 853,970   |            |     | 18,530  |    |   |
|        |      | 52    | 53    |   |    | 388,790   |   | 388,790   |            |     | 8,190   |    |   |
| 九龍     | 府縣總計 | 378   | 360   |   |    | 2,049,110 |   | 2,049,110 |            |     | 44,460  |    |   |
|        |      | 84    | 84    |   |    | 445,540   |   | 445,540   |            |     | 10,140  |    |   |
|        |      | 99    | 86    |   |    | 488,000   |   | 488,000   |            |     | 10,920  |    |   |
| 熊本     | 府縣總計 | 267   | 255   |   |    | 1,495,130 |   | 1,495,130 |            |     | 22,110  |    |   |
|        |      | 19    | 18    |   |    | 110,000   |   | 110,000   |            |     | 2,210   |    |   |
|        |      | 126   | 124   |   |    | 748,250   |   | 748,250   |            |     | 15,210  |    |   |
| 鹿兒島    | 府縣總計 | 53    | 59    |   |    | 324,000   |   | 324,000   |            |     | 7,290   |    |   |
|        |      | 23    | 32    |   |    | 160,000   |   | 160,000   |            |     | 4,090   |    |   |
|        |      | 30    | 27    |   |    | 158,000   |   | 158,000   |            |     | 3,200   |    |   |
| 總計     |      | 2,011 | 1,970 | 3 | 35 | 5         | 4 | 319,910   | 14,634,800 |     | 237,000 |    |   |

| 稅務監督局名 | 道府縣名 | 犯則總目 | 通告履行者 | 告 | 發 | 罰金      | 科      | 金         | 追徴金 | 沒收品    | 犯則        | 罰金 |        |
|--------|------|------|-------|---|---|---------|--------|-----------|-----|--------|-----------|----|--------|
|        |      |      |       |   |   |         |        |           |     |        |           | 罰金 | 科      |
| 東京     | 府縣總計 | 3    | 3     |   |   | 11,000  |        | 11,000    |     |        | 0.390     |    |        |
|        |      | 2    | 2     |   |   | 8,000   |        | 8,000     |     |        | 0.260     |    |        |
|        |      | 1    | 1     |   |   | 3,000   |        | 3,000     |     |        | 0.130     |    |        |
| 京都     | 府縣總計 | 1    | 1     |   |   | 3,000   |        | 3,000     |     |        | 0.130     |    |        |
|        |      | 1    | 1     |   |   | 5,000   |        | 5,000     |     |        | 0.180     |    |        |
|        |      | 2    | 2     |   |   | 8,000   |        | 8,000     |     |        | 0.260     |    |        |
| 大阪     | 府縣總計 | 16   | 15    |   |   | 49,000  |        | 49,000    |     |        | 1.820     |    |        |
|        |      | 2    | 2     |   |   | 8,000   |        | 8,000     |     |        | 0.260     |    |        |
|        |      | 18   | 17    |   |   | 57,000  |        | 57,000    |     |        | 2.080     |    |        |
| 札幌     | 府縣總計 | 1    | 1     |   |   | 12,000  |        | 12,000    |     |        |           |    |        |
|        |      | 2    | 2     |   |   | 13,000  |        | 13,000    |     |        | 0.180     |    |        |
|        |      | 2    | 2     |   |   | 6,000   |        | 6,000     |     |        | 0.260     |    |        |
| 秋田     | 府縣總計 | 4    | 4     |   |   | 19,000  |        | 19,000    |     |        | 0.390     |    |        |
|        |      | 2    | 2     |   |   | 6,000   |        | 6,000     |     |        | 0.260     |    |        |
|        |      | 2    | 2     |   |   | 13,000  |        | 13,000    |     |        | 0.180     |    |        |
| 仙臺     | 府縣總計 | 1    | 1     |   |   | 3,000   |        | 3,000     |     |        | 0.180     |    |        |
|        |      | 1    | 1     |   |   | 3,000   |        | 3,000     |     |        | 0.180     |    |        |
|        |      | 1    | 1     |   |   | 3,000   |        | 3,000     |     |        | 0.180     |    |        |
| 宇都宮    | 府縣總計 |      |       |   |   |         |        |           |     |        |           |    |        |
|        |      |      |       |   |   |         |        |           |     |        |           |    |        |
|        |      |      |       |   |   |         |        |           |     |        |           |    |        |
| 長野     | 府縣總計 | 1    | 1     |   |   | 3,000   |        | 3,000     |     |        | 0.130     |    |        |
|        |      | 1    | 1     |   |   | 5,000   |        | 5,000     |     |        | 0.180     |    |        |
|        |      | 2    | 2     |   |   | 8,000   |        | 8,000     |     |        | 0.260     |    |        |
| 名古屋    | 府縣總計 |      |       |   |   |         |        |           |     |        |           |    |        |
|        |      |      |       |   |   |         |        |           |     |        |           |    |        |
|        |      |      |       |   |   |         |        |           |     |        |           |    |        |
| 廣島     | 府縣總計 | 19   | 19    |   |   | 78,000  |        | 78,000    |     |        | 2.470     |    |        |
|        |      | 6    | 6     |   |   | 40,000  |        | 40,000    |     |        | 0.650     |    |        |
|        |      | 38   | 33    |   |   | 118,000 |        | 118,000   |     |        | 3.900     |    |        |
| 九龍     | 府縣總計 | 118  | 111   |   |   | 405,000 |        | 405,000   |     |        | 12.870    |    |        |
|        |      | 4    | 4     |   |   | 15,000  |        | 15,000    |     |        | 0.390     |    |        |
|        |      | 14   | 14    |   |   | 50,000  |        | 50,000    |     |        | 1.540     |    |        |
| 熊本     | 府縣總計 | 24   | 25    |   |   | 104,000 |        | 104,000   |     |        | 3.120     |    |        |
|        |      | 6    | 5     |   |   | 23,000  |        | 23,000    |     |        | 0.650     |    |        |
|        |      | 9    | 9     |   |   | 38,000  |        | 38,000    |     |        | 1.170     |    |        |
| 鹿兒島    | 府縣總計 | 1    | 2     |   |   | 15,000  |        | 15,000    |     |        | 0.260     |    |        |
|        |      | 1    | 2     |   |   | 15,000  |        | 15,000    |     |        | 0.260     |    |        |
|        |      | 1    | 2     |   |   | 15,000  |        | 15,000    |     |        | 0.260     |    |        |
| 總計     |      | 285  | 283   |   | 1 | 1       | 12,000 | 1,063,000 |     | 12,000 | 1,063,000 |    | 34,060 |



| 稅務監督局名 | 道府縣名 | 犯則種目 | 通告者 | 通告   |      |      |      |           |           | 罰金        | 科料        | 計         | 追徴金   | 沒收品   | 犯則    |
|--------|------|------|-----|------|------|------|------|-----------|-----------|-----------|-----------|-----------|-------|-------|-------|
|        |      |      |     | 直三管轄 | 直三管轄 | 直三管轄 | 直三管轄 | 直三管轄      | 直三管轄      |           |           |           |       |       |       |
| 東京     | 府縣   | 16   | 7   | 1    |      |      |      |           | 1,401,000 |           | 1,401,000 |           |       | 1,040 |       |
|        |      |      |     | 1    |      |      |      |           | 50,000    |           | 50,000    |           |       | 0.130 |       |
|        |      |      |     | 4    |      |      |      |           | 310,000   |           | 310,000   |           | 3,000 | 0.780 |       |
|        |      |      |     | 21   | 10   | 1    |      |           | 7         | 1,761,000 |           | 1,761,000 |       | 3,000 | 1.950 |
| 京都     | 府縣   | 1    | 1   |      |      |      |      | 64,000    |           | 64,000    |           | 0.400     |       |       |       |
|        |      |      |     | 1    |      |      |      |           | 534,000   |           | 534,000   |           | 0.180 |       |       |
|        |      |      |     | 2    | 3    | 1    |      |           | 1         | 648,000   |           | 648,000   |       | 0.400 | 0.130 |
| 大阪     | 府縣   | 6    | 3   | 2    |      |      |      | 904,000   |           | 904,000   |           | 0.130     |       |       |       |
|        |      |      |     | 6    | 4    | 1    |      |           | 1,082,000 |           | 1,082,000 |           | 0.260 |       |       |
|        |      |      |     | 13   | 7    | 4    |      |           | 2,046,000 |           | 2,046,000 |           | 0.390 |       |       |
| 札幌     | 北海道  | 2    | 2   |      |      |      |      | 100,000   |           | 100,000   |           | 112.0     | 0.130 |       |       |
|        |      |      |     |      |      |      |      |           |           |           |           |           |       |       |       |
| 秋田     | 縣    | 4    | 2   | 1    |      |      |      | 320,000   |           | 320,000   |           | 0.130     |       |       |       |
|        |      |      |     | 4    | 2    | 1    |      |           | 320,000   |           | 320,000   |           | 0.130 |       |       |
| 仙臺     | 縣    | 2    | 1   | 1    |      |      |      | 50,000    |           | 50,000    |           |           |       |       |       |
|        |      |      |     | 2    | 1    | 1    |      |           | 100,000   |           | 100,000   |           |       |       |       |
| 宇都宮    | 縣    | 5    | 1   | 1    |      |      |      | 170,000   |           | 170,000   |           | 0.130     |       |       |       |
|        |      |      |     | 5    | 1    | 1    |      |           | 170,000   |           | 170,000   |           | 0.130 |       |       |
| 長野     | 縣    | 1    | 1   |      |      |      |      | 50,000    |           | 50,000    |           | 0.130     |       |       |       |
|        |      |      |     | 1    | 1    |      |      |           | 50,000    |           | 50,000    |           | 0.130 |       |       |
| 名古屋    | 縣    | 1    | 1   |      |      |      |      | 50,000    |           | 50,000    |           | 0.130     |       |       |       |
|        |      |      |     | 1    | 1    |      |      |           | 50,000    |           | 50,000    |           | 0.130 |       |       |
| 廣島     | 縣    | 3    | 2   | 2    |      |      |      | 6,000     |           | 6,000     |           | 0.130     |       |       |       |
|        |      |      |     | 2    | 1    |      |      |           | 350,000   |           | 350,000   |           | 2,000 | 0.130 |       |
|        |      |      |     | 7    | 5    |      |      |           | 456,000   |           | 456,000   |           | 2,000 | 0.390 |       |
| 九龍     | 縣    | 3    | 2   | 2    |      |      |      | 350,000   |           | 350,000   |           |           |       |       |       |
|        |      |      |     | 6    | 1    |      |      |           | 460,000   |           | 460,000   |           | 4,020 | 0.130 |       |
| 熊本     | 縣    | 1    | 1   |      |      |      |      | 50,000    |           | 50,000    |           | 4,020     | 0.130 |       |       |
|        |      |      |     | 1    | 4    | 1    |      |           | 460,000   |           | 460,000   |           | 4,020 | 0.130 |       |
| 鹿兒島    | 縣    | 1    | 1   |      |      |      |      |           |           |           |           |           |       |       |       |
|        |      |      |     | 1    |      |      |      |           |           |           |           |           |       |       |       |
| 總計     |      | 66   | 83  | 14   | 3    | 16   | 1    | 4,394,000 |           | 4,394,000 |           | 20,620    | 3,640 |       |       |
|        |      |      |     |      |      |      |      | 6,211,000 |           | 6,211,000 |           |           |       |       |       |

| 稅務監督局名 | 道府縣名  | 犯則種目   | 通告者    | 通告    |       |      |           |           |            | 罰金         | 科料         | 計         | 追徴金       | 沒收品     | 犯則      |
|--------|-------|--------|--------|-------|-------|------|-----------|-----------|------------|------------|------------|-----------|-----------|---------|---------|
|        |       |        |        | 直三管轄  | 直三管轄  | 直三管轄 | 直三管轄      | 直三管轄      | 直三管轄       |            |            |           |           |         |         |
| 東京     | 府縣    | 791    | 789    | 2     |       |      |           |           | 170,200    | 1,161,000  | 1,331,200  |           |           | 63,050  |         |
|        |       |        |        | 230   | 223   |      |           |           |            | 419,600    | 3,323,300  | 3,742,900 |           | 15,600  |         |
|        |       |        |        | 293   | 283   |      |           |           |            | 3,440,000  | 3,323,000  | 6,763,000 |           | 23,500  |         |
|        |       |        |        | 172   | 168   |      |           |           |            | 2,971,000  | 2,043,000  | 5,014,000 |           | 16,540  |         |
| 21     | 10    | 1      |        |       |       | 7    | 60,000    | 78,300    | 138,300    |            | 0.910      |           |           |         |         |
| 1,729  | 1,720 |        |        |       |       | 11   | 1,771,300 | 2,038,800 | 3,810,100  |            | 119,630    |           |           |         |         |
| 京都     | 府縣    | 290    | 281    | 6     |       |      |           |           | 525,600    | 165,800    | 691,400    |           | 21,100    |         |         |
|        |       |        |        | 113   | 112   |      |           |           |            | 210,000    | 69,150     | 279,150   |           | 7,410   |         |
|        |       |        |        | 631   | 612   |      |           |           |            | 377,000    | 531,500    | 908,500   |           | 16,880  |         |
| 1      | 1     |        |        |       |       |      | 30,000    | 682,400   | 1,024,000  |            | 27,880     |           |           |         |         |
| 2      | 3     | 1      |        |       |       | 1    | 614,800   | 685,700   | 1,300,500  |            | 38,360     |           |           |         |         |
| 2,737  | 2,650 |        |        |       |       | 41   | 2,068,200 | 2,137,550 | 4,205,750  |            | 111,630    |           |           |         |         |
| 大阪     | 府縣    | 39     | 39     |       |       |      |           |           | 25,000     | 71,200     | 99,200     |           | 1,170     |         |         |
|        |       |        |        | 4,823 | 4,517 | 1    |           |           | 135        | 1,687,000  | 1,391,800  | 3,078,800 |           | 202,630 |         |
| 1      | 1     |        |        |       |       |      |           | 126,200   | 30,600     | 156,800    |            | 3,120     |           |         |         |
| 13     | 7     | 4      |        |       |       |      |           | 2,000,000 | 151,300    | 2,151,300  |            | 1,950     |           |         |         |
| 4,974  | 4,748 | 1      |        |       |       | 135  | 2,074,200 | 1,850,300 | 3,924,500  |            | 208,870    |           |           |         |         |
| 札幌     | 北海道   | 2,907  | 2,850  | 6     |       |      |           |           | 3,157,000  | 3,712,500  | 6,869,500  |           | 94,240    |         |         |
|        |       |        |        |       |       |      |           |           |            |            |            |           |           |         |         |
| 秋田     | 縣     | 542    | 513    | 1     |       |      |           |           | 58,800     | 588,700    | 647,500    |           | 32,920    |         |         |
|        |       |        |        | 780   | 785   |      |           |           |            |            | 215,000    | 752,400   | 967,400   |         | 30,800  |
| 4      | 2     | 1      |        |       |       |      |           | 1,338     | 1,312      | 2,650      |            | 62,440    |           |         |         |
| 4      | 2     | 1      |        |       |       |      |           | 2,670     | 2,610      | 5,280      |            | 116,100   |           |         |         |
| 仙臺     | 縣     | 985    | 969    | 7     |       |      |           |           | 738,800    | 921,600    | 1,660,400  |           | 55,410    |         |         |
|        |       |        |        | 692   | 653   | 1    |           |           |            | 809,400    | 775,600    | 1,585,000 |           | 36,890  |         |
| 2      | 1     |        |        |       |       |      |           | 2,270     | 2,200      | 4,470      |            | 141,900   |           |         |         |
| 4      | 2     | 1      |        |       |       |      |           | 3,950     | 3,561      | 7,511      |            | 234,110   |           |         |         |
| 宇都宮    | 縣     | 1,244  | 1,241  | 4     |       |      |           |           | 612,000    | 1,096,600  | 1,708,600  |           | 85,610    |         |         |
|        |       |        |        | 2,220 | 2,196 |      |           |           |            |            | 838,000    | 2,113,400 | 2,951,400 |         | 186,910 |
| 1      | 1     |        |        |       |       |      |           | 626       | 626        | 1,252      |            | 33,990    |           |         |         |
| 5      | 3     | 1      |        |       |       |      |           | 4,094     | 4,063      | 8,157      |            | 306,510   |           |         |         |
| 長野     | 縣     | 3,164  | 3,083  | 74    |       |      |           |           | 543,200    | 3,164,200  | 3,707,400  |           | 214,520   |         |         |
|        |       |        |        | 3,440 | 3,422 | 1    |           |           |            |            | 750,400    | 3,291,600 | 4,042,000 |         | 225,640 |
| 1      | 1     |        |        |       |       |      |           | 6,910     | 6,903      | 13,813     |            | 439,940   |           |         |         |
| 名古屋    | 縣     | 336    | 335    | 3     |       |      |           |           | 571,600    | 303,150    | 874,750    |           | 25,350    |         |         |
|        |       |        |        | 310   | 309   |      |           |           |            |            | 1,781,400  | 1,933,500 | 3,714,900 |         | 21,060  |
| 1      | 1     |        |        |       |       |      |           | 120       | 120        | 240        |            | 7,640     |           |         |         |
| 1      | 1     |        |        |       |       |      |           | 103       | 114        | 217        |            | 8,320     |           |         |         |
| 889    | 878   |        |        |       |       |      |           | 3,329,200 | 7,35,300   | 4,064,500  |            | 62,270    |           |         |         |
| 廣島     | 縣     | 2,852  | 2,767  | 58    |       |      |           |           | 753,800    | 2,046,200  | 2,800,000  |           | 94,150    |         |         |
|        |       |        |        | 1,140 | 1,110 |      |           |           |            |            | 199,000    | 1,164,000 | 1,363,000 |         | 39,910  |
|        |       |        |        | 2,846 | 2,789 | 1    |           |           |            |            | 543,000    | 2,356,800 | 2,903,800 |         | 104,080 |
| 1      | 1     |        |        |       |       |      |           | 608       | 491        | 1,099      |            | 16,120    |           |         |         |
| 7      | 5     |        |        |       |       |      |           | 924       | 882        | 1,806      |            | 25,330    |           |         |         |
| 8,270  | 8,039 | 4      |        |       |       | 232  | 2,840,400 | 7,859,800 | 10,699,200 |            | 279,600    |           |           |         |         |
| 九龍     | 縣     | 503    | 487    | 9     |       |      |           |           | 347,000    | 409,200    | 756,200    |           | 24,230    |         |         |
|        |       |        |        | 516   | 508   |      |           |           |            |            | 234,400    | 384,300   | 618,700   |         | 33,650  |
| 1      | 1     |        |        |       |       |      |           | 881       | 854        | 1,735      |            | 20,410    |           |         |         |
| 6      | 4     |        |        |       |       |      |           | 1,089     | 1,039      | 2,128      |            | 32,420    |           |         |         |
| 2,985  | 2,887 |        |        |       |       |      |           | 2,985     | 2,887      | 5,872      |            | 90,710    |           |         |         |
| 熊本     | 縣     | 1,150  | 1,127  | 8     |       |      |           |           | 329,400    | 1,259,050  | 1,588,450  |           | 48,880    |         |         |
|        |       |        |        | 1,380 | 1,340 |      |           |           |            |            | 2,290,600  | 984,150   | 3,274,750 |         | 85,020  |
| 1      | 1     |        |        |       |       |      |           | 517       | 505        | 1,022      |            | 31,000    |           |         |         |
| 1      | 1     |        |        |       |       |      |           | 404       | 379        | 783        |            | 10,400    |           |         |         |
| 263    | 260   |        |        |       |       |      |           | 3,894     | 3,611      | 7,505      |            | 16,250    |           |         |         |
| 3,894  | 3,611 |        |        |       |       |      |           | 3,894     | 3,611      | 7,505      |            | 192,010   |           |         |         |
| 鹿兒島    | 縣     | 54     | 54     | 1     |       |      |           |           | 197,800    | 197,800    |            |           | 0.910     |         |         |
|        |       |        |        | 15    | 15    |      |           |           |            |            | 24,200     | 24,200    |           | 0.060   |         |
| 1      | 1     |        |        |       |       |      |           | 70        | 69         | 139        |            | 1.560     |           |         |         |
| 總計     |       | 45,453 | 44,330 | 9     | 2     | 766  | 188       | 31        | 713,000    | 839,800    | 1,552,800  |           | 2,257,240 |         |         |
|        |       |        |        |       |       |      |           |           | 24,750,600 | 43,729,970 | 68,480,570 |           |           |         |         |



101. 間接國稅犯則表 其八 貨物稅

| 稅務署<br>管局名 | 道府<br>縣名        | 犯則<br>總員 | 通告<br>履行者 | 告  |    |    |           | 罰金      |           |           | 沒收品<br>價格 | 犯則<br>處分費 |
|------------|-----------------|----------|-----------|----|----|----|-----------|---------|-----------|-----------|-----------|-----------|
|            |                 |          |           | 第一 | 第二 | 第三 | 第四        | 罰金      | 科料        | 計         |           |           |
| 東京         | 府縣<br>東京<br>山梨  | 3        | 2         |    |    |    |           | 60,880  |           | 60,880    |           | 0.130     |
|            |                 | 1        | 1         |    |    |    |           | 3,000   |           | 3,000     |           | 0.130     |
|            |                 | 2        | 3         |    |    |    |           | 63,880  |           | 63,880    |           | 0.260     |
| 京都         | 府縣<br>京都<br>石川  | 5        | 4         |    |    |    |           | 233,120 |           | 233,120   |           | 0.710     |
|            |                 | 6        | 4         |    |    |    |           | 47,240  |           | 47,240    |           | 0.390     |
|            |                 | 7        | 10        |    |    |    |           | 63,240  |           | 63,240    |           | 0.650     |
|            |                 | 95       | 93        |    |    |    |           | 55,800  |           | 55,800    |           | 0.260     |
|            |                 | 118      | 118       |    |    |    | 1,491,340 |         | 1,491,340 |           | 9.100     |           |
|            |                 |          |           |    |    |    | 1,895,740 |         | 1,895,740 |           | 10.710    |           |
| 大阪         | 府縣<br>大阪<br>和歌山 | 1        |           |    |    |    |           | 99,000  |           | 99,000    |           | 0.650     |
|            |                 | 2        | 10        |    |    |    |           | 8,000   |           | 8,000     |           | 0.260     |
|            |                 | 3        | 3         |    |    |    |           | 22,040  |           | 22,040    |           | 0.390     |
|            |                 | 14       | 15        |    |    |    | 129,040   |         | 129,040   |           | 1.300     |           |
| 札幌         | 北海道             | 5        | 3         | 2  |    |    |           | 43,000  |           | 43,000    |           | 0.390     |
| 秋田         | 府縣<br>秋田<br>山形  | 1        | 2         |    |    |    |           | 8,000   |           | 8,000     |           | 0.260     |
|            |                 | 1        | 2         |    |    |    |           | 8,000   |           | 8,000     |           | 0.260     |
| 仙臺         | 府縣<br>仙臺<br>山形  | 6        | 5         |    |    |    |           | 55,000  |           | 55,000    |           | 0.650     |
|            |                 | 13       | 12        |    |    |    |           | 85,000  |           | 85,000    |           | 1.040     |
|            |                 | 8        | 7         |    |    |    |           | 83,000  |           | 83,000    |           | 0.780     |
|            |                 | 27       | 24        |    |    |    | 223,000   |         | 223,000   |           | 2.470     |           |
| 宇都宮        | 府縣<br>宇都宮<br>栃木 | 2        | 1         |    |    |    |           | 18,000  |           | 18,000    |           | 0.130     |
|            |                 | 2        | 2         |    |    |    |           | 10,000  |           | 10,000    |           | 0.130     |
|            |                 | 4        | 3         |    |    |    |           | 28,000  |           | 28,000    |           | 0.130     |
| 長野         | 府縣<br>長野<br>新潟  | 22       | 22        |    |    |    |           | 163,600 |           | 163,600   |           | 1.950     |
|            |                 | 4        | 3         |    |    |    |           | 43,000  |           | 43,000    |           | 0.260     |
|            |                 | 28       | 25        |    |    |    |           | 206,600 |           | 206,600   |           | 2.810     |
| 名古屋        | 府縣<br>名古屋<br>愛知 | 5        | 6         |    |    |    |           | 254,900 |           | 254,900   |           | 0.650     |
|            |                 | 2        | 2         |    |    |    |           | 9,000   |           | 9,000     |           | 0.130     |
|            |                 | 2        | 1         |    |    |    |           | 7,000   |           | 7,000     |           | 0.130     |
|            |                 | 9        | 11        |    |    |    | 38,000    |         | 38,000    |           | 0.130     |           |
|            |                 |          |           |    |    |    | 308,900   |         | 308,900   |           | 1.040     |           |
| 廣島         | 府縣<br>廣島<br>山口  | 6        | 5         |    |    |    |           | 21,000  |           | 21,000    |           | 0.260     |
|            |                 | 4        |           |    |    |    |           | 13,000  |           | 13,000    |           | 0.260     |
|            |                 | 29       | 28        |    |    |    |           | 177,120 |           | 177,120   |           | 1.890     |
|            |                 | 17       | 14        |    |    |    |           | 758,220 |           | 758,220   |           | 1.480     |
|            |                 | 33       | 27        |    |    |    | 978,960   |         | 978,960   |           | 2.600     |           |
|            |                 | 89       | 72        |    |    |    | 1,948,300 |         | 1,948,300 |           | 5.980     |           |
| 丸龜         | 府縣<br>丸龜<br>香川  | 2        | 1         |    |    |    |           | 48,640  |           | 48,640    |           | 0.130     |
|            |                 | 8        | 8         |    |    |    |           | 55,000  |           | 55,000    |           | 0.780     |
|            |                 | 10       | 10        |    |    |    |           | 178,100 |           | 178,100   |           | 0.660     |
|            |                 | 27       | 9         |    |    |    |           | 49,000  |           | 49,000    |           | 0.780     |
|            |                 | 47       | 28        |    |    |    | 328,740   |         | 328,740   |           | 2.340     |           |
| 熊本         | 府縣<br>熊本<br>鹿兒島 | 13       | 12        |    |    |    |           | 478,600 |           | 478,600   |           | 0.910     |
|            |                 | 4        | 2         |    |    |    |           | 22,800  |           | 22,800    |           | 0.260     |
|            |                 | 8        | 4         |    |    |    |           | 36,000  |           | 36,000    |           | 0.390     |
|            |                 | 4        | 4         |    |    |    |           | 31,000  |           | 31,000    |           | 0.390     |
|            |                 | 8        | 8         |    |    |    |           | 44,000  |           | 44,000    |           | 0.650     |
|            |                 | 37       | 30        |    |    |    | 612,400   |         | 612,400   |           | 2.470     |           |
| 鹿兒島        | 府縣<br>鹿兒島<br>宮崎 | 3        | 2         |    |    |    |           | 445,500 |           | 445,500   |           |           |
|            |                 | 2        | 2         |    |    |    |           | 6,000   |           | 6,000     |           |           |
|            |                 | 5        | 4         |    |    |    |           | 451,500 |           | 451,500   |           |           |
| <b>總計</b>  |                 | 338      | 338       | 5  |    | 13 | 21        | 4       | 394,520   | 394,520   |           | 29,560    |
|            |                 |          |           |    |    |    |           |         | 6,267,100 | 6,267,100 |           |           |

101. 間接國稅犯則表 其九 雜物消費稅

| 稅務署<br>管局名 | 道府<br>縣名        | 犯則<br>總員 | 通告<br>履行者 | 告  |    |     |            | 罰金         |             |             | 沒收品<br>價格 | 犯則<br>處分費 |
|------------|-----------------|----------|-----------|----|----|-----|------------|------------|-------------|-------------|-----------|-----------|
|            |                 |          |           | 第一 | 第二 | 第三  | 第四         | 罰金         | 科料          | 計           |           |           |
| 東京         | 府縣<br>東京<br>山梨  | 51       | 44        |    |    |     |            | 4,640,360  |             | 4,640,360   |           | 2.760     |
|            |                 | 26       | 27        |    |    |     |            | 10,380,820 |             | 10,380,820  |           | 1.600     |
|            |                 | 68       | 70        |    |    |     |            | 14,943,470 |             | 14,943,470  |           | 8.820     |
|            |                 | 39       | 35        |    |    |     |            | 838,250    |             | 838,250     |           | 4.980     |
|            |                 | 112      | 68        |    |    |     | 4,785,480  |            | 4,785,480   |             | 8.880     |           |
|            |                 | 296      | 244       |    |    |     | 35,588,370 |            | 35,588,370  |             | 26.130    |           |
| 京都         | 府縣<br>京都<br>石川  | 444      | 323       |    |    |     |            | 15,081,400 |             | 15,081,400  |           | 29.660    |
|            |                 | 11       | 11        |    |    |     |            | 188,900    |             | 188,900     |           | 0.910     |
|            |                 | 82       | 62        |    |    |     |            | 2,308,250  |             | 2,308,250   |           | 4.940     |
|            |                 | 12       | 13        |    |    |     |            | 247,800    |             | 247,800     |           | 0.780     |
|            |                 | 73       | 70        |    |    |     |            | 1,972,250  |             | 1,972,250   |           | 7.570     |
|            |                 | 622      | 479       |    |    |     | 19,798,600 |            | 19,798,600  |             | 48.860    |           |
| 大阪         | 府縣<br>大阪<br>和歌山 | 102      | 89        |    |    |     |            | 10,043,050 |             | 10,043,050  |           | 9.490     |
|            |                 | 57       | 67        |    |    |     |            | 1,703,250  |             | 1,703,250   |           | 6.240     |
|            |                 | 37       | 37        |    |    |     |            | 1,684,650  |             | 1,684,650   |           | 3.800     |
|            |                 | 58       | 51        |    |    |     |            | 3,684,700  |             | 3,684,700   |           | 5.830     |
|            |                 | 249      | 244       |    |    |     | 17,015,650 |            | 17,015,650  |             | 24.860    |           |
| 札幌         | 北海道             | 1        | 1         |    |    |     | 10,000     |            | 10,000      |             | 0.130     |           |
| 秋田         | 府縣<br>秋田<br>山形  | 20       | 22        |    |    |     |            | 337,650    |             | 337,650     |           | 2.470     |
|            |                 | 4        | 5         |    |    |     |            | 266,200    |             | 266,200     |           | 0.130     |
|            |                 | 103      | 105       |    |    |     |            | 4,874,600  |             | 4,874,600   |           | 7.410     |
|            |                 | 127      | 132       |    |    |     | 5,478,450  |            | 5,478,450   |             | 10.010    |           |
| 仙臺         | 府縣<br>仙臺<br>山形  | 23       | 17        |    |    |     |            | 644,300    |             | 644,300     |           | 0.660     |
|            |                 | 9        | 7         |    |    |     |            | 417,800    |             | 417,800     |           | 0.130     |
|            |                 | 44       | 41        |    |    |     |            | 2,458,900  |             | 2,458,900   |           | 3.210     |
|            |                 | 76       | 65        |    |    |     | 3,521,000  |            | 3,521,000   |             | 3.990     |           |
| 宇都宮        | 府縣<br>宇都宮<br>栃木 | 28       | 21        |    |    |     |            | 564,400    |             | 564,400     |           | 1.690     |
|            |                 | 16       | 12        |    |    |     |            | 334,400    |             | 334,400     |           | 1.690     |
|            |                 | 43       | 42        |    |    |     |            | 2,834,800  |             | 2,834,800   |           | 4.580     |
|            |                 | 87       | 75        |    |    |     | 3,733,600  |            | 3,733,600   |             | 7.960     |           |
| 長野         | 府縣<br>長野<br>新潟  | 64       | 64        |    |    |     |            | 1,469,970  |             | 1,469,970   |           | 7.410     |
|            |                 | 69       | 58        |    |    |     |            | 4,998,200  |             | 4,998,200   |           | 5.720     |
|            |                 | 133      | 120       |    |    |     |            | 6,468,170  |             | 6,468,170   |           | 13.130    |
| 名古屋        | 府縣<br>名古屋<br>愛知 | 108      | 115       |    |    |     |            | 14,771,150 |             | 14,771,150  |           | 11.830    |
|            |                 | 43       | 42        |    |    |     |            | 2,362,750  |             | 2,362,750   |           | 4.680     |
|            |                 | 17       | 20        |    |    |     |            | 1,381,400  |             | 1,381,400   |           | 1.690     |
|            |                 | 23       | 11        |    |    |     |            | 304,650    |             | 304,650     |           | 1.170     |
|            |                 | 191      | 188       |    |    |     | 18,879,850 |            | 18,879,850  |             | 19.870    |           |
| 廣島         | 府縣<br>廣島<br>山口  | 108      | 102       |    |    |     |            | 3,653,700  |             | 3,653,700   |           | 10.290    |
|            |                 | 34       | 33        |    |    |     |            | 781,000    |             | 781,000     |           | 3.600     |
|            |                 | 66       | 65        |    |    |     |            | 2,281,900  |             | 2,281,900   |           | 8.090     |
|            |                 | 28       | 26        |    |    |     |            | 1,473,450  |             | 1,473,450   |           | 2.210     |
|            |                 | 35       | 30        |    |    |     |            | 1,228,400  |             | 1,228,400   |           | 2.210     |
|            |                 | 271      | 266       |    |    |     | 9,396,510  |            | 9,396,510   |             | 27.170    |           |
| 丸龜         | 府縣<br>丸龜<br>香川  | 29       | 32        |    |    |     |            | 567,050    |             | 567,050     |           | 3.770     |
|            |                 | 26       | 40        |    |    |     |            | 1,602,700  |             | 1,602,700   |           | 3.120     |
|            |                 | 61       | 59        |    |    |     |            | 676,600    |             | 676,600     |           | 3.900     |
|            |                 | 91       | 99        |    |    |     |            | 2,749,250  |             | 2,749,250   |           | 11.440    |
|            |                 | 197      | 210       |    |    |     | 5,694,600  |            | 5,694,600   |             | 22.230    |           |
| 熊本         | 府縣<br>熊本<br>鹿兒島 | 79       | 69        |    |    |     |            | 2,578,160  |             | 2,578,160   |           | 6.630     |
|            |                 | 66       | 60        |    |    |     |            | 1,648,250  |             | 1,648,250   |           | 6.110     |
|            |                 | 34       | 31        |    |    |     |            | 519,150    |             | 519,150     |           | 2.600     |
|            |                 | 29       | 31        |    |    |     |            | 1,222,800  |             | 1,222,800   |           | 3.120     |
|            |                 | 3        | 3         |    |    |     |            | 206,500    |             | 206,500     |           | 0.260     |
|            |                 | 211      | 194       |    |    |     | 6,173,860  |            | 6,173,860   |             | 18.720    |           |
| 鹿兒島        | 府縣<br>鹿兒島<br>宮崎 | 25       | 21        |    |    |     |            | 332,050    |             | 332,050     |           | 2.080     |
|            |                 | 29       | 28        |    |    |     |            | 316,050    |             | 316,050     |           | 2.830     |
|            |                 | 20       | 17        |    |    |     |            | 200,700    |             | 200,700     |           | 0.890     |
|            |                 | 74       | 66        |    |    |     | 848,800    |            | 848,800     |             | 5.300     |           |
| <b>總計</b>  |                 | 2,536    | 2,274     | 13 |    | 194 | 26         | 66         | 27,767,845  | 27,767,845  |           | 222.860   |
|            |                 |          |           |    |    |     |            |            | 132,608,465 | 132,608,465 |           |           |







| 稅務監督局名 | 道府縣名  | 犯則總員   | 通告履行者  | 告     |     | 發     |     | 犯則ノ心置 |
|--------|-------|--------|--------|-------|-----|-------|-----|-------|
|        |       |        |        | 有     | 無   | 有     | 無   |       |
| 東京     | 府縣總計  | 1,133  | 984    | 39    | 1   | 87    | 4   | 4     |
|        |       | 380    | 335    | 9     | —   | 6     | 2   | —     |
|        |       | 417    | 409    | 3     | —   | 35    | 7   | —     |
|        |       | 688    | 577    | 5     | —   | 47    | 5   | 17    |
|        |       | 189    | 136    | —     | —   | 51    | 4   | 28    |
| 2,807  | 2,461 | 56     | 5      | 176   | 22  | 49    |     |       |
| 京都     | 府縣總計  | 622    | 790    | —     | —   | 17    | 2   | 27    |
|        |       | 174    | 171    | —     | —   | 5     | 2   | 1     |
|        |       | 783    | 755    | 1     | —   | 16    | 3   | —     |
|        |       | 885    | 869    | —     | —   | 11    | 5   | —     |
|        |       | 1,219  | 1,196  | 3     | —   | 14    | —   | —     |
| 3,983  | 3,781 | 4      | 1      | 63    | 12  | 28    |     |       |
| 大阪     | 府縣總計  | 257    | 207    | 5     | —   | 23    | 1   | 2     |
|        |       | 5,188  | 4,934  | 2     | —   | 145   | 12  | —     |
|        |       | 176    | 174    | —     | —   | 1     | 1   | —     |
| 146    | 138   | 1      | —      | 1     | —   | 1     |     |       |
| 5,768  | 5,473 | 8      | —      | 169   | 14  | 3     |     |       |
| 札幌     | 北海道   | 3,221  | 3,041  | 12    | 1   | 74    | 5   | 10    |
| 秋田     | 府縣總計  | 1,934  | 1,187  | 279   | 19  | 379   | 8   | —     |
|        |       | 1,170  | 981    | 61    | 17  | 69    | 9   | 1     |
|        |       | 1,926  | 1,776  | 18    | 2   | 98    | 9   | 7     |
|        |       | 5,070  | 3,942  | 363   | 38  | 548   | 26  | 8     |
| 仙臺     | 府縣總計  | 2,481  | 1,412  | 767   | 123 | 258   | 22  | 8     |
|        |       | 1,580  | 1,039  | 196   | 25  | 145   | 2   | 6     |
|        |       | 2,880  | 2,010  | 46    | 18  | 169   | 11  | 7     |
| 5,941  | 3,081 | 999    | 168    | 562   | 35  | 21    |     |       |
| 宇都宮    | 府縣總計  | 1,330  | 1,301  | 1     | —   | 8     | 2   | 5     |
|        |       | 2,336  | 2,277  | 5     | 1   | 27    | 5   | 14    |
| 699    | 696   | 1      | —      | 7     | 8   | —     |     |       |
| 4,365  | 4,274 | 7      | 1      | 40    | 10  | 19    |     |       |
| 長野     | 府縣總計  | 3,361  | 3,280  | —     | —   | 75    | 30  | 1     |
|        |       | 3,946  | 3,859  | 11    | —   | 72    | 24  | 1     |
| 7,307  | 7,139 | 11     | 2      | 147   | 54  | 2     |     |       |
| 名古屋    | 府縣總計  | 622    | 621    | 6     | —   | 11    | 8   | —     |
|        |       | 483    | 467    | —     | —   | 19    | 4   | 2     |
|        |       | 214    | 210    | 1     | —   | 1     | —   | —     |
|        |       | 204    | 205    | —     | —   | 2     | —   | 1     |
|        |       | 1,523  | 1,503  | 7     | —   | 33    | 7   | 3     |
| 廣島     | 府縣總計  | 3,370  | 3,219  | 6     | 1   | 104   | 10  | 8     |
|        |       | 1,516  | 1,431  | 6     | —   | 73    | 22  | 7     |
|        |       | 3,094  | 3,028  | 2     | —   | 84    | 13  | 2     |
|        |       | 818    | 734    | 17    | 3   | 76    | 6   | 3     |
|        |       | 1,400  | 1,278  | 7     | 1   | 80    | 34  | 8     |
| 10,198 | 9,690 | 33     | 5      | 417   | 85  | 28    |     |       |
| 丸龜     | 府縣總計  | 712    | 695    | 5     | 1   | 13    | 2   | —     |
|        |       | 730    | 718    | 2     | —   | 22    | 4   | 1     |
|        |       | 2,029  | 1,332  | 72    | 13  | 378   | 32  | —     |
|        |       | 1,652  | 1,482  | 1     | 2   | 69    | 30  | 1     |
|        |       | 5,023  | 4,277  | 60    | 16  | 482   | 68  | 2     |
| 熊本     | 府縣總計  | 1,620  | 1,536  | 5     | —   | 84    | 4   | 2     |
|        |       | 1,733  | 1,693  | 8     | —   | 14    | 2   | 4     |
|        |       | 781    | 742    | 1     | —   | 10    | 2   | 2     |
|        |       | 709    | 591    | 1     | —   | 116   | 8   | —     |
|        |       | 5,227  | 4,939  | 15    | —   | 230   | 18  | 8     |
| 鹿兒島    | 府縣總計  | 618    | 448    | 9     | —   | 176   | 10  | —     |
|        |       | 262    | 248    | 3     | —   | 27    | 2   | —     |
|        |       | 61     | 54     | —     | —   | —     | —   | —     |
| 941    | 750   | 12     | —      | 203   | 12  | —     |     |       |
| 總計     |       | 62,337 | 56,371 | 1,607 | 235 | 3,144 | 368 | 181   |

| 稅務監督局名      | 道府縣名      | 罰金          |            |             | 追徴金     | 沒收品價格     | 犯則處分費     |
|-------------|-----------|-------------|------------|-------------|---------|-----------|-----------|
|             |           | 罰金          | 科料         | 計           |         |           |           |
| 東京          | 府縣總計      | 23,338,500  | 1,161,000  | 24,499,500  | —       | 352,105   | 79,590    |
|             |           | 47,222,206  | 242,320    | 47,464,526  | —       | 84,920    | 27,960    |
|             |           | 16,897,480  | 352,600    | 17,250,080  | —       | 27,705    | 38,350    |
|             |           | 20,562,380  | 204,600    | 20,766,980  | —       | 176,340   | 78,290    |
|             |           | 6,340,600   | 783,000    | 7,123,600   | —       | 7,300     | 11,680    |
| 114,351,066 | 2,038,820 | 116,389,886 | —          | 648,870     | 235,960 |           |           |
| 京都          | 府縣總計      | 21,972,990  | 165,800    | 22,138,790  | —       | 48,760    | 67,050    |
|             |           | 1,934,850   | 69,150     | 2,004,000   | —       | 12,430    | 13,260    |
|             |           | 4,744,990   | 531,500    | 5,276,490   | —       | 4,200     | 30,140    |
|             |           | 3,047,150   | 682,400    | 3,729,550   | —       | 3,410     | 36,070    |
|             |           | 8,379,670   | 686,700    | 9,066,370   | —       | 17,290    | 71,330    |
| 40,079,650  | 2,135,550 | 42,215,200  | —          | 86,090      | 217,850 |           |           |
| 大阪          | 府縣總計      | 30,624,150  | 74,200     | 30,698,350  | —       | 760,000   | 15,730    |
|             |           | 100,337,950 | 4,564,800  | 104,902,750 | —       | 48,695    | 242,670   |
|             |           | 7,824,640   | 30,000     | 7,854,640   | —       | 6,710     | 15,110    |
| 5,788,090   | 151,300   | 5,939,390   | —          | 0,280       | 11,060  |           |           |
| 144,554,830 | 4,860,300 | 149,415,130 | —          | 813,685     | 284,560 |           |           |
| 札幌          | 北海道       | 20,575,360  | 3,712,250  | 24,287,610  | —       | 100,660   | 128,140   |
| 秋田          | 府縣總計      | 68,396,880  | 568,700    | 68,965,580  | —       | 621,640   | 135,260   |
|             |           | 23,755,910  | 762,400    | 24,518,310  | —       | 89,635    | 59,580    |
|             |           | 29,044,500  | 862,200    | 29,906,700  | —       | 431,200   | 107,830   |
| 121,197,390 | 2,203,300 | 123,400,690 | —          | 1,142,476   | 302,670 |           |           |
| 仙臺          | 府縣總計      | 65,452,030  | 921,600    | 66,373,630  | —       | 332,925   | 115,830   |
|             |           | 42,080,500  | 775,600    | 42,856,100  | —       | 394,095   | 86,460    |
|             |           | 24,499,440  | 2,156,200  | 26,655,640  | —       | 191,415   | 193,310   |
| 132,031,970 | 3,852,400 | 135,884,370 | —          | 918,425     | 395,600 |           |           |
| 宇都宮         | 府縣總計      | 2,628,550   | 1,096,600  | 3,725,150   | —       | 22,010    | 91,850    |
|             |           | 4,251,485   | 2,113,400  | 6,364,885   | —       | 13,810    | 198,350   |
| 4,208,700   | 619,500   | 4,828,200   | —          | 8,310       | 41,960  |           |           |
| 11,088,735  | 3,829,500 | 14,918,235  | —          | 44,130      | 332,150 |           |           |
| 長野          | 府縣總計      | 3,802,470   | 3,161,200  | 6,963,670   | —       | 2,770     | 227,790   |
|             |           | 25,847,440  | 3,291,600  | 29,139,040  | —       | 284,100   | 277,290   |
| 29,449,910  | 6,452,800 | 35,902,710  | —          | 286,870     | 515,080 |           |           |
| 名古屋         | 府縣總計      | 25,792,200  | 303,150    | 26,095,350  | —       | 18,800    | 57,140    |
|             |           | 8,764,510   | 193,950    | 8,958,460   | —       | 38,220    | 38,220    |
|             |           | 3,974,340   | 168,600    | 4,142,940   | —       | 19,460    | 17,080    |
|             |           | 5,324,500   | 69,600     | 5,394,100   | —       | 21,576    | 18,070    |
|             |           | 43,855,550  | 735,300    | 44,590,850  | —       | 90,116    | 130,510   |
| 廣島          | 府縣總計      | 24,769,597  | 2,946,200  | 27,715,797  | —       | 85,130    | 149,880   |
|             |           | 13,993,190  | 1,164,000  | 15,157,190  | —       | 138,330   | 79,820    |
|             |           | 6,175,170   | 2,355,600  | 8,530,770   | —       | 63,210    | 132,110   |
|             |           | 18,538,780  | 468,000    | 19,006,780  | —       | 98,476    | 49,000    |
|             |           | 15,024,250  | 926,000    | 15,950,250  | —       | 113,903   | 66,990    |
| 78,500,987  | 7,859,800 | 86,360,787  | —          | 494,048     | 477,890 |           |           |
| 丸龜          | 府縣總計      | 7,509,730   | 409,200    | 7,918,930   | —       | 4,740     | 48,800    |
|             |           | 5,497,950   | 384,800    | 5,882,750   | —       | 26,760    | 37,310    |
|             |           | 37,664,200  | 807,950    | 38,472,150  | —       | 697,461   | 89,210    |
|             |           | 10,802,570  | 1,169,900  | 11,972,470  | —       | 54,800    | 84,240    |
|             |           | 61,474,450  | 2,771,350  | 64,245,800  | —       | 783,761   | 261,590   |
| 熊本          | 府縣總計      | 22,618,910  | 1,259,050  | 23,877,960  | —       | 300,163   | 98,930    |
|             |           | 13,479,750  | 984,150    | 14,463,900  | —       | 75,936    | 128,100   |
|             |           | 5,298,550   | 369,300    | 5,667,850   | —       | 19,960    | 39,600    |
|             |           | 17,798,050  | 225,500    | 18,023,550  | —       | 61,390    | 34,970    |
|             |           | 5,834,200   | 5,082,800  | 10,917,000  | —       | 30,680    | 30,680    |
| 65,049,460  | 3,066,600 | 68,116,060  | —          | 515,538     | 350,480 |           |           |
| 鹿兒島         | 府縣總計      | 23,081,400  | 197,800    | 23,279,200  | 600,000 | 211,820   | 53,470    |
|             |           | 9,717,100   | 24,200     | 9,741,300   | —       | 73,785    | 32,430    |
|             |           | 1,844,420   | —          | 1,844,420   | —       | 5,490     | 4,290     |
| 34,642,920  | 222,000   | 34,864,920  | 600,000    | 291,095     | 90,190  |           |           |
| 總計          |           | 288,901,478 | 889,800    | 289,791,278 | 800,000 | 126,075   | 3,722,410 |
|             |           | 896,852,378 | 43,729,970 | 940,582,348 | —       | 6,795,252 | —         |



102. 間接國稅犯則行為別人員表 其一 酒造稅

① 各道中府庁の管下にある支庁の人員を算入する。② 一府一府庁の管下にある支庁の人員を算入する。③ 一府一府庁の管下にある支庁の人員を算入する。

Table with columns for Prefecture (道府), Tax Office (税務局), and various tax categories. Includes a 'Total' (合計) row at the bottom.

102. 間接國稅犯則行為別人員表 其二 酒精及酒精含有飲料稅

① 各道中府庁の管下にある支庁の人員を算入する。② 一府一府庁の管下にある支庁の人員を算入する。③ 一府一府庁の管下にある支庁の人員を算入する。

Table with columns for Prefecture (道府), Tax Office (税務局), and various tax categories. Includes a 'Total' (合計) row at the bottom.







102. 間接國稅犯則行爲別人員表

其五 自家用醬油稅

| 稅務監督局名 | 道府縣名       | 自家用醬油製造者其ノ製造シタル醬油ヲ販賣シタルモノ | 自家用醬油製造者其ノ居宅域外ニ於テ自家用醬油ヲ製造シタルモノ | 自家用醬油製造者其ノ制限ヲ超過シタルモノ | 合計  |
|--------|------------|---------------------------|--------------------------------|----------------------|-----|
| 東京     | 府縣總計       | —                         | —                              | 3                    | 3   |
|        | 東京府 東京市計   | —                         | —                              | 2                    | 2   |
| 京都     | 府縣總計       | —                         | —                              | 1                    | 1   |
|        | 京都府 京都市計   | 1                         | —                              | —                    | 1   |
| 大阪     | 府縣總計       | —                         | 2                              | 13                   | 15  |
|        | 大阪府 大阪市計   | —                         | 1                              | 12                   | 13  |
| 札幌     | 北海道        | 1                         | —                              | —                    | 1   |
| 秋田     | 府縣總計       | 1                         | —                              | 1                    | 2   |
|        | 秋田縣 秋田市計   | 1                         | —                              | —                    | 1   |
| 仙臺     | 府縣總計       | —                         | —                              | 1                    | 1   |
|        | 仙臺縣 仙臺市計   | —                         | —                              | 1                    | 1   |
| 宇都宮    | 府縣總計       | —                         | —                              | —                    | —   |
|        | 宇都宮縣 宇都宮市計 | —                         | —                              | —                    | —   |
| 長野     | 府縣總計       | —                         | 1                              | 1                    | 2   |
|        | 長野縣 長野市計   | —                         | 1                              | —                    | 1   |
| 名古屋    | 府縣總計       | —                         | —                              | —                    | —   |
|        | 名古屋府 名古屋市計 | —                         | —                              | —                    | —   |
| 廣島     | 府縣總計       | —                         | 2                              | 17                   | 19  |
|        | 廣島縣 廣島市計   | 1                         | 1                              | 16                   | 18  |
| 九龍     | 府縣總計       | —                         | —                              | 4                    | 4   |
|        | 九龍縣 九龍市計   | —                         | —                              | 4                    | 4   |
| 熊本     | 府縣總計       | 2                         | —                              | 5                    | 7   |
|        | 熊本縣 熊本市計   | 2                         | —                              | 3                    | 5   |
| 鹿兒島    | 府縣總計       | 1                         | —                              | 1                    | 2   |
|        | 鹿兒島縣 鹿兒島市計 | 1                         | —                              | —                    | 1   |
| 總計     |            | 7                         | 18                             | 259                  | 284 |

102. 間接國稅犯則行爲別人員表

其六 骨牌稅

| 稅務監督局名 | 道府縣名       | 骨牌稅受シテ製造シタルモノ | 骨牌稅受シテ製造シタルモノ | 骨牌稅受シテ製造シタルモノ | 骨牌稅受シテ製造シタルモノ | 骨牌稅受シテ製造シタルモノ | 骨牌稅受シテ製造シタルモノ | 骨牌稅受シテ製造シタルモノ | 骨牌稅受シテ製造シタルモノ | 合計 |    |
|--------|------------|---------------|---------------|---------------|---------------|---------------|---------------|---------------|---------------|----|----|
| 東京     | 府縣總計       | 3             | △1            | 1             | —             | 4             | △5            | 3             | —             | △6 | 11 |
|        | 東京府 東京市計   | 1             | —             | —             | —             | —             | —             | —             | —             | —  | 1  |
| 京都     | 府縣總計       | —             | —             | 6             | —             | —             | —             | —             | —             | —  | 6  |
|        | 京都府 京都市計   | —             | —             | 6             | —             | —             | —             | —             | —             | —  | 6  |
| 大阪     | 府縣總計       | 2             | —             | 1             | △1            | 4             | △1            | —             | —             | △1 | 7  |
|        | 大阪府 大阪市計   | 2             | —             | 1             | △1            | 3             | —             | —             | —             | △1 | 6  |
| 札幌     | 北海道        | —             | —             | —             | —             | —             | —             | —             | —             | —  | —  |
|        | 札幌市計       | —             | —             | —             | —             | —             | —             | —             | —             | —  | —  |
| 秋田     | 府縣總計       | —             | —             | —             | —             | —             | —             | —             | —             | —  | —  |
|        | 秋田縣 秋田市計   | —             | —             | —             | —             | —             | —             | —             | —             | —  | —  |
| 仙臺     | 府縣總計       | 1             | —             | —             | —             | —             | —             | —             | —             | —  | 1  |
|        | 仙臺縣 仙臺市計   | 1             | —             | —             | —             | —             | —             | —             | —             | —  | 1  |
| 宇都宮    | 府縣總計       | —             | —             | —             | —             | —             | —             | —             | —             | —  | —  |
|        | 宇都宮縣 宇都宮市計 | —             | —             | —             | —             | —             | —             | —             | —             | —  | —  |
| 長野     | 府縣總計       | —             | —             | —             | —             | —             | —             | —             | —             | —  | —  |
|        | 長野縣 長野市計   | —             | —             | —             | —             | —             | —             | —             | —             | —  | —  |
| 名古屋    | 府縣總計       | —             | —             | —             | —             | —             | —             | —             | —             | —  | —  |
|        | 名古屋府 名古屋市計 | —             | —             | —             | —             | —             | —             | —             | —             | —  | —  |
| 廣島     | 府縣總計       | 1             | —             | 1             | —             | 1             | —             | 1             | —             | —  | 2  |
|        | 廣島縣 廣島市計   | 1             | —             | 1             | —             | —             | —             | —             | —             | —  | 2  |
| 九龍     | 府縣總計       | 1             | —             | 1             | —             | —             | —             | —             | —             | —  | 2  |
|        | 九龍縣 九龍市計   | 1             | —             | —             | —             | —             | —             | —             | —             | —  | 1  |
| 熊本     | 府縣總計       | —             | —             | —             | —             | —             | —             | —             | —             | —  | —  |
|        | 熊本縣 熊本市計   | —             | —             | —             | —             | —             | —             | —             | —             | —  | —  |
| 鹿兒島    | 府縣總計       | —             | —             | —             | —             | —             | —             | —             | —             | —  | —  |
|        | 鹿兒島縣 鹿兒島市計 | —             | —             | —             | —             | —             | —             | —             | —             | —  | —  |
| 總計     |            | 11            | △1            | 28            | △1            | 15            | △7            | 9             | —             | △9 | 63 |



102. 間接國稅犯則行爲別人員表 其七 印紙稅

| 稅務監督局名 | 道府縣名  | 相當印紙ノ額 | 規定ノ額  | 超過ノ額  | 合計    |   |       |        |
|--------|-------|--------|-------|-------|-------|---|-------|--------|
| 東京     | 府縣總計  | 791    | ---   | ---   | 791   |   |       |        |
|        | 東京府   | 238    | ---   | ---   | 238   |   |       |        |
|        | 山梨縣   | 286    | ---   | ---   | 286   |   |       |        |
|        | 山梨縣計  | 172    | ---   | ---   | 172   |   |       |        |
| 京都     | 府縣總計  | 2,714  | △ 2   | △ 2   | 2,721 |   |       |        |
|        | 京都府   | 2,714  | △ 2   | △ 2   | 2,721 |   |       |        |
|        | 石川縣   | 901    | △ 1   | △ 1   | 903   |   |       |        |
|        | 石川縣計  | 2,714  | △ 2   | △ 2   | 2,721 |   |       |        |
| 大阪     | 府縣總計  | 4,884  | ---   | ---   | 4,884 |   |       |        |
|        | 大阪府   | 4,884  | ---   | ---   | 4,884 |   |       |        |
|        | 和歌山縣  | 54     | ---   | ---   | 54    |   |       |        |
|        | 和歌山縣計 | 4,884  | ---   | ---   | 4,884 |   |       |        |
| 札幌     | 北海道   | 2,920  | 2     | 2     | 2,922 |   |       |        |
|        | 北海道計  | 2,920  | 2     | 2     | 2,922 |   |       |        |
| 秋田     | 府縣總計  | 2,619  | △ 7   | △ 7   | 2,619 |   |       |        |
|        | 秋田縣   | 2,597  | △ 7   | △ 7   | 2,619 |   |       |        |
|        | 山形縣   | 22     | ---   | ---   | 22    |   |       |        |
| 仙臺     | 府縣總計  | 3,906  | △ 26  | △ 26  | 3,906 |   |       |        |
|        | 仙臺縣   | 3,903  | △ 26  | △ 26  | 3,906 |   |       |        |
|        | 青森縣   | 3      | ---   | ---   | 3     |   |       |        |
| 宇都宮    | 府縣總計  | 4,078  | ---   | ---   | 4,078 |   |       |        |
|        | 宇都宮縣  | 4,075  | ---   | ---   | 4,075 |   |       |        |
|        | 栃木縣   | 3      | ---   | ---   | 3     |   |       |        |
| 長野     | 府縣總計  | 6,806  | △ 1   | △ 1   | 6,806 |   |       |        |
|        | 長野縣   | 6,804  | △ 1   | △ 1   | 6,806 |   |       |        |
|        | 新潟縣   | 2      | ---   | ---   | 2     |   |       |        |
| 名古屋    | 府縣總計  | 891    | △ 4   | △ 4   | 891   |   |       |        |
|        | 名古屋府  | 880    | △ 4   | △ 4   | 891   |   |       |        |
|        | 愛知縣   | 114    | △ 1   | △ 1   | 114   |   |       |        |
|        | 愛知縣計  | 891    | △ 4   | △ 4   | 891   |   |       |        |
| 廣島     | 府縣總計  | 8,276  | △ 131 | △ 131 | 8,276 |   |       |        |
|        | 廣島府   | 8,267  | △ 131 | △ 131 | 8,276 |   |       |        |
|        | 山口縣   | 916    | ---   | ---   | 916   |   |       |        |
|        | 山口縣計  | 8,276  | △ 131 | △ 131 | 8,276 |   |       |        |
| 九龍     | 府縣總計  | 2,977  | △ 5   | △ 5   | 2,977 |   |       |        |
|        | 九龍縣   | 2,977  | △ 5   | △ 5   | 2,977 |   |       |        |
|        | 香川縣   | 1,097  | △ 2   | △ 2   | 1,097 |   |       |        |
|        | 香川縣計  | 2,977  | △ 5   | △ 5   | 2,977 |   |       |        |
| 熊本     | 府縣總計  | 3,635  | △ 1   | △ 1   | 3,635 |   |       |        |
|        | 熊本府   | 3,629  | △ 1   | △ 1   | 3,635 |   |       |        |
|        | 熊本縣   | 6      | ---   | ---   | 6     |   |       |        |
|        | 熊本縣計  | 3,635  | △ 1   | △ 1   | 3,635 |   |       |        |
| 鹿兒島    | 府縣總計  | 70     | ---   | ---   | 70    |   |       |        |
|        | 鹿兒島縣  | 69     | ---   | ---   | 69    |   |       |        |
| 總計     | △ 167 | 45,045 | △ 21  | 69    | △ 1   | 1 | △ 179 | 45,105 |

102. 間接國稅犯則行爲別人員表 其八 賣藥稅

| 稅務監督局名 | 道府縣名 | 賣藥稅額 | 規定額 | 超過額 | 合計  |     |     |     |    |   |      |    |     |   |      |     |
|--------|------|------|-----|-----|-----|-----|-----|-----|----|---|------|----|-----|---|------|-----|
| 東京     | 府縣總計 | 1    | --- | --- | 1   |     |     |     |    |   |      |    |     |   |      |     |
|        | 東京府  | 1    | --- | --- | 1   |     |     |     |    |   |      |    |     |   |      |     |
| 京都     | 府縣總計 | 16   | 4   | △ 3 | 122 |     |     |     |    |   |      |    |     |   |      |     |
|        | 京都府  | 16   | 4   | △ 3 | 122 |     |     |     |    |   |      |    |     |   |      |     |
|        | 石川縣  | 5    | 1   | △ 1 | 93  |     |     |     |    |   |      |    |     |   |      |     |
|        | 石川縣計 | 16   | 4   | △ 3 | 122 |     |     |     |    |   |      |    |     |   |      |     |
| 大阪     | 府縣總計 | 5    | 1   | --- | 15  |     |     |     |    |   |      |    |     |   |      |     |
|        | 大阪府  | 5    | 1   | --- | 15  |     |     |     |    |   |      |    |     |   |      |     |
|        | 和歌山縣 | 1    | --- | --- | 1   |     |     |     |    |   |      |    |     |   |      |     |
| 札幌     | 北海道  | 1    | --- | --- | 5   |     |     |     |    |   |      |    |     |   |      |     |
|        | 北海道計 | 1    | --- | --- | 5   |     |     |     |    |   |      |    |     |   |      |     |
| 秋田     | 府縣總計 | 2    | --- | --- | 2   |     |     |     |    |   |      |    |     |   |      |     |
|        | 秋田縣  | 2    | --- | --- | 2   |     |     |     |    |   |      |    |     |   |      |     |
| 仙臺     | 府縣總計 | 5    | 1   | △ 1 | 25  |     |     |     |    |   |      |    |     |   |      |     |
|        | 仙臺縣  | 5    | 1   | △ 1 | 25  |     |     |     |    |   |      |    |     |   |      |     |
|        | 青森縣  | 1    | --- | --- | 1   |     |     |     |    |   |      |    |     |   |      |     |
| 宇都宮    | 府縣總計 | 3    | --- | --- | 3   |     |     |     |    |   |      |    |     |   |      |     |
|        | 宇都宮縣 | 3    | --- | --- | 3   |     |     |     |    |   |      |    |     |   |      |     |
| 長野     | 府縣總計 | 28   | 4   | △ 2 | 28  |     |     |     |    |   |      |    |     |   |      |     |
|        | 長野縣  | 28   | 4   | △ 2 | 28  |     |     |     |    |   |      |    |     |   |      |     |
|        | 新潟縣  | 1    | --- | --- | 1   |     |     |     |    |   |      |    |     |   |      |     |
| 名古屋    | 府縣總計 | 11   | 1   | --- | 11  |     |     |     |    |   |      |    |     |   |      |     |
|        | 名古屋府 | 11   | 1   | --- | 11  |     |     |     |    |   |      |    |     |   |      |     |
|        | 愛知縣  | 4    | --- | --- | 4   |     |     |     |    |   |      |    |     |   |      |     |
|        | 愛知縣計 | 11   | 1   | --- | 11  |     |     |     |    |   |      |    |     |   |      |     |
| 廣島     | 府縣總計 | 33   | 8   | △ 1 | 80  |     |     |     |    |   |      |    |     |   |      |     |
|        | 廣島府  | 33   | 8   | △ 1 | 80  |     |     |     |    |   |      |    |     |   |      |     |
|        | 山口縣  | 22   | --- | --- | 22  |     |     |     |    |   |      |    |     |   |      |     |
|        | 山口縣計 | 33   | 8   | △ 1 | 80  |     |     |     |    |   |      |    |     |   |      |     |
| 九龍     | 府縣總計 | 3    | 1   | --- | 29  |     |     |     |    |   |      |    |     |   |      |     |
|        | 九龍縣  | 3    | 1   | --- | 29  |     |     |     |    |   |      |    |     |   |      |     |
|        | 香川縣  | 1    | --- | --- | 1   |     |     |     |    |   |      |    |     |   |      |     |
|        | 香川縣計 | 3    | 1   | --- | 29  |     |     |     |    |   |      |    |     |   |      |     |
| 熊本     | 府縣總計 | 11   | 5   | --- | 31  |     |     |     |    |   |      |    |     |   |      |     |
|        | 熊本府  | 11   | 5   | --- | 31  |     |     |     |    |   |      |    |     |   |      |     |
|        | 熊本縣  | 2    | --- | --- | 2   |     |     |     |    |   |      |    |     |   |      |     |
|        | 熊本縣計 | 11   | 5   | --- | 31  |     |     |     |    |   |      |    |     |   |      |     |
| 鹿兒島    | 府縣總計 | 1    | --- | --- | 2   |     |     |     |    |   |      |    |     |   |      |     |
|        | 鹿兒島縣 | 1    | --- | --- | 2   |     |     |     |    |   |      |    |     |   |      |     |
| 總計     | △ 2  | 85   | 6   | △ 1 | 53  | △ 1 | 129 | △ 5 | 87 | 1 | △ 12 | 44 | △ 1 | 1 | △ 22 | 356 |



| 稅務監<br>督局名 | 道府<br>縣名 | ... | ... | ... | ... | ...    | ...    | ...   | ...    | 合計     |         |
|------------|----------|-----|-----|-----|-----|--------|--------|-------|--------|--------|---------|
| 東京         | 府        | ... | ... | ... | ... | ...    | ...    | ...   | ...    | 45     |         |
|            | 縣        | ... | ... | ... | ... | ...    | ...    | ...   | ...    | 27     |         |
| 京都         | 府        | ... | ... | ... | ... | ...    | ...    | ...   | ...    | 105    |         |
|            | 縣        | ... | ... | ... | ... | ...    | ...    | ...   | ...    | 40     |         |
| 大阪         | 府        | ... | ... | ... | ... | ...    | ...    | ...   | ...    | 383    |         |
|            | 縣        | ... | ... | ... | ... | ...    | ...    | ...   | ...    | 18     |         |
| 札幌         | 府        | ... | ... | ... | ... | ...    | ...    | ...   | ...    | 1      |         |
|            | 縣        | ... | ... | ... | ... | ...    | ...    | ...   | ...    | 22     |         |
| 秋田         | 府        | ... | ... | ... | ... | ...    | ...    | ...   | ...    | 111    |         |
|            | 縣        | ... | ... | ... | ... | ...    | ...    | ...   | ...    | 138    |         |
| 仙臺         | 府        | ... | ... | ... | ... | ...    | ...    | ...   | ...    | 19     |         |
|            | 縣        | ... | ... | ... | ... | ...    | ...    | ...   | ...    | 43     |         |
| 宇都宮        | 府        | ... | ... | ... | ... | ...    | ...    | ...   | ...    | 28     |         |
|            | 縣        | ... | ... | ... | ... | ...    | ...    | ...   | ...    | 43     |         |
| 長野         | 府        | ... | ... | ... | ... | ...    | ...    | ...   | ...    | 64     |         |
|            | 縣        | ... | ... | ... | ... | ...    | ...    | ...   | ...    | 126    |         |
| 名古屋        | 府        | ... | ... | ... | ... | ...    | ...    | ...   | ...    | 131    |         |
|            | 縣        | ... | ... | ... | ... | ...    | ...    | ...   | ...    | 20     |         |
| 廣島         | 府        | ... | ... | ... | ... | ...    | ...    | ...   | ...    | 105    |         |
|            | 縣        | ... | ... | ... | ... | ...    | ...    | ...   | ...    | 36     |         |
| 丸龜         | 府        | ... | ... | ... | ... | ...    | ...    | ...   | ...    | 32     |         |
|            | 縣        | ... | ... | ... | ... | ...    | ...    | ...   | ...    | 40     |         |
| 熊本         | 府        | ... | ... | ... | ... | ...    | ...    | ...   | ...    | 76     |         |
|            | 縣        | ... | ... | ... | ... | ...    | ...    | ...   | ...    | 38     |         |
| 鹿兒島        | 府        | ... | ... | ... | ... | ...    | ...    | ...   | ...    | 28     |         |
|            | 縣        | ... | ... | ... | ... | ...    | ...    | ...   | ...    | 17     |         |
| 合計         |          | 402 | 30  | 4   | 46  | 11,287 | 17,133 | 9,119 | 19,157 | 45,106 | 109,248 |

| 稅務監<br>督局名 | 道府<br>縣名 | ... | ... | ... | 合計 |
|------------|----------|-----|-----|-----|----|
| 鹿兒島        | 府        | ... | ... | ... | 6  |
| 鹿兒島        | 縣        | ... | ... | ... | 6  |
| 合計         |          | 6   |     |     | 6  |

| 稅務監<br>督局名 | 道府<br>縣名 | ...   | ... | ... | ... | ... | ... | ...    | ... | 合計     |
|------------|----------|-------|-----|-----|-----|-----|-----|--------|-----|--------|
| 東京         | 府        | ...   | ... | ... | ... | ... | ... | ...    | ... | 17     |
|            | 縣        | ...   | ... | ... | ... | ... | ... | ...    | ... | 3      |
| 京都         | 府        | ...   | ... | ... | ... | ... | ... | ...    | ... | 2      |
|            | 縣        | ...   | ... | ... | ... | ... | ... | ...    | ... | 11     |
| 大阪         | 府        | ...   | ... | ... | ... | ... | ... | ...    | ... | 2      |
|            | 縣        | ...   | ... | ... | ... | ... | ... | ...    | ... | 3      |
| 札幌         | 府        | ...   | ... | ... | ... | ... | ... | ...    | ... | 5      |
|            | 縣        | ...   | ... | ... | ... | ... | ... | ...    | ... | 14     |
| 秋田         | 府        | ...   | ... | ... | ... | ... | ... | ...    | ... | 7      |
|            | 縣        | ...   | ... | ... | ... | ... | ... | ...    | ... | 35     |
| 仙臺         | 府        | ...   | ... | ... | ... | ... | ... | ...    | ... | 7      |
|            | 縣        | ...   | ... | ... | ... | ... | ... | ...    | ... | 30     |
| 宇都宮        | 府        | ...   | ... | ... | ... | ... | ... | ...    | ... | 2      |
|            | 縣        | ...   | ... | ... | ... | ... | ... | ...    | ... | 1      |
| 長野         | 府        | ...   | ... | ... | ... | ... | ... | ...    | ... | 2      |
|            | 縣        | ...   | ... | ... | ... | ... | ... | ...    | ... | 34     |
| 名古屋        | 府        | ...   | ... | ... | ... | ... | ... | ...    | ... | 3      |
|            | 縣        | ...   | ... | ... | ... | ... | ... | ...    | ... | 2      |
| 廣島         | 府        | ...   | ... | ... | ... | ... | ... | ...    | ... | 1      |
|            | 縣        | ...   | ... | ... | ... | ... | ... | ...    | ... | 21     |
| 丸龜         | 府        | ...   | ... | ... | ... | ... | ... | ...    | ... | 1      |
|            | 縣        | ...   | ... | ... | ... | ... | ... | ...    | ... | 15     |
| 熊本         | 府        | ...   | ... | ... | ... | ... | ... | ...    | ... | 2      |
|            | 縣        | ...   | ... | ... | ... | ... | ... | ...    | ... | 176    |
| 鹿兒島        | 府        | ...   | ... | ... | ... | ... | ... | ...    | ... | 2      |
|            | 縣        | ...   | ... | ... | ... | ... | ... | ...    | ... | 190    |
| 合計         |          | 1,142 | 1   |     |     | 67  | 43  | 12,179 | 8,2 | 31,458 |

| 稅務監<br>督局名 | 道府<br>縣名 | ... | ... | ... | 合計 |
|------------|----------|-----|-----|-----|----|
| 長野         | 府        | ... | ... | ... | 2  |
| 長野         | 縣        | ... | ... | ... | 2  |
| 合計         |          | 2   |     |     | 4  |



103. 租稅外諸收入表 其 一 1.

(1) 收入未済年度(繰越額) 翌年度六月末日現在(前年度) 分收入未済年度(繰越額) 三月末日現在(前年度) (2) △印紙収入 (3) 本表の金額はすべて千円を単位とする

Table with columns: 種別, 豫算額, 本年度調定額, 前年度調定額, 調定外誤納額, 計, 凡算額(前年度), 調定額及調定外誤納額増減. Rows include 印紙収入, 官業及官有財産収入, 囚徒工賃及製作収入, 官有物貨下料, 印刷局益金, 専賣局益金, 鐵道益金, 韓國森林益金, 雜收入, 免除及手数料, 懲罰及沒收金, 辨償及違約金, 稅關雜收入.

103. 租稅外諸收入表 其 一 2.

Table with columns: 種別, 收入, 計, 本年調定額, 前年度調定額, 計, 收入未済年度(繰越額), 前年度(繰越額). Rows include 印紙収入, 官業及官有財産収入, 囚徒工賃及製作収入, 官有物貨下料, 印刷局益金, 専賣局益金, 鐵道益金, 韓國森林益金, 雜收入, 免除及手数料, 懲罰及沒收金, 辨償及違約金, 稅關雜收入.



103. 租稅外諸收入表 其二 1.

| 種別            | 豫算額             | 調定済額及調定外誤納額     |            |         | 豫算額-對々<br>調定済額及調定<br>外誤納額増減 |                  |
|---------------|-----------------|-----------------|------------|---------|-----------------------------|------------------|
|               |                 | 本年調定済額          | 前年度調定済額    | 調定外誤納額  |                             |                  |
| 官吏遺族扶助法納金     | 134,141,000     | 133,890,296     | 0,378      | 0,689   | 133,891,357                 | △ 806,643        |
| 沖繩縣地方收入       | 96,096,000      | 104,965,572     | —          | 0,010   | 104,965,582                 | 8,869,582        |
| 地所家屋及物品拂下代    | 420,000         | 752,115         | —          | —       | 752,115                     | 332,115          |
| 地所家屋及物品拂下代    | 3,534,000       | 5,259,480       | —          | —       | 5,259,480                   | 1,725,480        |
| 學校生徒授業料       | 2,500,000       | 2,877,900       | —          | —       | 2,877,900                   | 377,900          |
| 計             | 6,454,000       | 8,889,495       | —          | —       | 8,889,495                   | 2,435,495        |
| 小笠原島地方收入      | —               | —               | —          | —       | —                           | —                |
| 地所家屋及物品拂下代    | 155,000         | 201,680         | —          | —       | 201,680                     | 46,680           |
| 地所家屋及物品拂下代    | 236,000         | 289,450         | —          | —       | 289,450                     | 53,450           |
| 地所家屋及物品拂下代    | 3,000           | 13,950          | —          | —       | 13,950                      | 10,950           |
| 計             | 394,000         | 505,080         | —          | —       | 505,080                     | 111,080          |
| 計             | 1,392,380,000   | 3,041,270,657   | 5,999,350  | 181,879 | 3,046,851,886               | 1,654,471,886    |
| 預金利子收入        | 6,568,265,000   | 6,173,455,787   | —          | —       | 6,173,455,787               | △ 394,809,213    |
| 臺灣軍公債借入金償却金   | 2,677,629,000   | 2,585,820,450   | —          | —       | 2,585,820,450               | △ 141,808,550    |
| 經常部合計         | 117,922,406,000 | 130,191,095,355 | 24,834,855 | 190,668 | 130,216,120,878             | 12,293,714,878   |
| 臨時部代          | —               | —               | —          | —       | —                           | —                |
| 地所拂下代         | 1,249,726,000   | 421,636,759     | 35,760     | —       | 421,672,519                 | △ 828,053,461    |
| 建物拂下代         | 810,600         | 8,269,470       | —          | —       | 8,269,470                   | 7,458,870        |
| 物品拂下代         | 43,296,000      | 101,820,515     | 75,290     | 1,110   | 101,895,815                 | 58,600,915       |
| 船舶拂下代         | 181,348,000     | 161,356,380     | —          | —       | 161,356,380                 | 8,380            |
| 家畜拂下代         | 9,143,000       | 48,919,510      | —          | —       | 48,919,510                  | 39,776,510       |
| 合計            | 1,454,323,000   | 742,002,634     | 111,070    | 1,110   | 742,114,814                 | 712,208,186      |
| 合計            | —               | —               | —          | —       | —                           | —                |
| 還納金           | 418,500,000     | 364,998,130     | —          | —       | 364,998,130                 | △ 51,501,870     |
| 民衆積蓄金         | 6,161,000       | 6,610,999       | 486,238    | 7,800   | 7,104,996                   | 943,996          |
| 積蓄金           | 1,407,000       | 2,394,118       | 31,500     | —       | 2,425,618                   | 1,018,618        |
| 貸付金           | 160,000,000     | 154,849,810     | —          | —       | 154,849,810                 | △ 5,150,190      |
| 計             | 584,068,000     | 528,852,958     | 517,738    | 7,800   | 529,378,494                 | △ 54,689,506     |
| 清償還金收入        | 112,844,000     | 112,148,999     | —          | —       | 112,148,999                 | △ 695,001        |
| 償還金           | 1,917,353,000   | 1,918,078,271   | —          | —       | 1,918,078,271               | 725,271          |
| 計             | 2,030,197,000   | 2,030,227,270   | —          | —       | 2,030,227,270               | 30,270           |
| 利子收入          | —               | 3,273,733,755   | —          | —       | 3,273,733,755               | 3,273,733,755    |
| 臨時軍事費所屬收入     | —               | —               | —          | —       | —                           | —                |
| 公債募集金         | —               | 120,120         | —          | —       | 120,120                     | 120,120          |
| 公債募集金         | —               | 1,852,500       | —          | —       | 1,852,500                   | 1,852,500        |
| 計             | —               | 1,972,620       | —          | —       | 1,972,620                   | 1,972,620        |
| 公債募集金繰入金      | —               | 223,489         | —          | —       | 223,489                     | 223,489          |
| 合計            | 2,614,265,000   | 5,835,010,090   | 517,738    | 7,800   | 5,835,535,628               | 3,221,270,628    |
| 地方分擔納付金       | 1,076,679,000   | 1,076,679,000   | —          | —       | 1,076,679,000               | —                |
| 臺灣設備納付金       | —               | —               | —          | —       | —                           | —                |
| 臺灣設備納付金       | 500,000,000     | 500,000,000     | —          | —       | 500,000,000                 | —                |
| 臺灣設備納付金       | 1,000,000,000   | 1,000,000,000   | —          | —       | 1,000,000,000               | —                |
| 臺灣設備納付金       | 120,000,000     | 120,000,000     | —          | —       | 120,000,000                 | —                |
| 合計            | 1,620,000,000   | 1,620,000,000   | —          | —       | 1,620,000,000               | —                |
| 日本大博覽會開股納付金   | 1,000,000,000   | —               | —          | —       | —                           | △ 1,000,000,000  |
| 公債募集金         | 89,071,116,000  | —               | —          | —       | —                           | △ 89,071,116,000 |
| 臺灣軍費貸借入金      | 2,000,000,000   | 823,764,000     | —          | —       | 823,764,000                 | △ 1,176,236,000  |
| 合計            | 41,071,116,000  | 823,764,000     | —          | —       | 823,764,000                 | △ 40,247,352,000 |
| 軍備水費、燃料、光熱金繰入 | 10,939,586,000  | 10,939,586,000  | —          | —       | 10,939,586,000              | —                |
| 貨幣整理資金繰入      | 1,655,918,000   | 1,655,917,281   | —          | —       | 1,655,917,281               | △ 719            |
| 一時借入金         | —               | —               | —          | —       | —                           | —                |
| 一時借入金         | 1,766,000,000   | 1,650,000,000   | —          | —       | 1,650,000,000               | △ 116,000,000    |
| 臨時部合計         | 83,207,887,000  | 24,342,959,008  | 628,808    | 8,910   | 24,343,696,723              | △ 58,864,290,277 |
| 總計            | 181,180,293,000 | 154,584,054,394 | 25,463,643 | 199,578 | 154,559,717,401             | △ 26,570,575,999 |

備考 前年=比、豫算額ハ四千七百五十八萬餘圓増加シ、調定額ハ千八百八十萬餘圓收入減額ハ千八百八十萬餘圓減少シ

103. 租稅外諸收入表 其二 2.

| 種別            | 收入済額            |            | 繰上額             |            | 収入未済<br>翌年度へ<br>繰越額 | 既年度調定<br>ノ分未済<br>繰越額 |
|---------------|-----------------|------------|-----------------|------------|---------------------|----------------------|
|               | 本年度調定ノ分         | 前年度<br>繰上額 | 本年度<br>繰上額      | 前年度<br>繰上額 |                     |                      |
| 官吏遺族扶助法納金     | 133,826,434     | 0,378      | 133,826,807     | —          | 4,550               | 0,013                |
| 沖繩縣地方收入       | 104,964,262     | —          | 104,964,262     | —          | 1,920               | —                    |
| 地所家屋及物品拂下代    | 752,115         | —          | 752,115         | —          | —                   | —                    |
| 地所家屋及物品拂下代    | 5,259,480       | —          | 5,259,480       | —          | —                   | —                    |
| 學校生徒授業料       | 2,877,900       | —          | 2,877,900       | —          | —                   | —                    |
| 計             | 8,889,495       | —          | 8,889,495       | —          | —                   | —                    |
| 小笠原島地方收入      | —               | —          | —               | —          | —                   | —                    |
| 地所家屋及物品拂下代    | 201,680         | —          | 201,680         | —          | —                   | —                    |
| 地所家屋及物品拂下代    | 289,450         | —          | 289,450         | —          | —                   | —                    |
| 地所家屋及物品拂下代    | 13,950          | —          | 13,950          | —          | —                   | —                    |
| 計             | 505,080         | —          | 505,080         | —          | —                   | —                    |
| 計             | 3,028,333,628   | 3,691,806  | 3,032,025,434   | 5,183,929  | 1,707,544           | 6,891,473            |
| 預金利子收入        | 6,173,455,787   | —          | 6,173,455,787   | —          | —                   | —                    |
| 臺灣軍公債借入金償却金   | 2,585,820,450   | —          | 2,585,820,450   | —          | —                   | —                    |
| 經常部合計         | 129,947,511,500 | 18,811,994 | 129,966,323,494 | 5,228,379  | 6,022,860           | 11,251,210           |
| 臨時部代          | —               | —          | —               | —          | —                   | —                    |
| 地所拂下代         | 421,491,589     | 35,760     | 421,527,349     | —          | 145,170             | 4,050,000            |
| 建物拂下代         | 8,269,470       | —          | 8,269,470       | —          | —                   | —                    |
| 物品拂下代         | 101,696,835     | 71,180     | 101,768,015     | —          | 4,110               | 126,240              |
| 船舶拂下代         | 181,356,380     | —          | 181,356,380     | —          | —                   | 187,739              |
| 家畜拂下代         | 48,919,510      | —          | 48,919,510      | —          | —                   | —                    |
| 合計            | 741,732,334     | 106,960    | 741,839,294     | —          | 4,110               | 271,410              |
| 合計            | —               | —          | —               | —          | —                   | —                    |
| 還納金           | 364,998,130     | —          | 364,998,130     | —          | —                   | —                    |
| 民衆積蓄金         | 5,172,658       | 197,472    | 5,370,130       | 10,050     | 288,766             | 298,816              |
| 積蓄金           | 2,309,334       | 31,500     | 2,340,834       | —          | —                   | 1,435,990            |
| 貸付金           | 154,849,810     | —          | 154,849,810     | —          | —                   | 84,784               |
| 計             | 527,329,932     | 228,972    | 527,558,904     | 10,050     | 288,766             | 298,816              |
| 清償還金收入        | 112,148,999     | —          | 112,148,999     | —          | —                   | —                    |
| 償還金           | 1,918,078,271   | —          | 1,918,078,271   | —          | —                   | —                    |
| 計             | 2,030,227,270   | —          | 2,030,227,270   | —          | —                   | —                    |
| 利子收入          | 3,273,733,755   | —          | 3,273,733,755   | —          | —                   | —                    |
| 臨時軍事費所屬收入     | —               | —          | —               | —          | —                   | —                    |
| 公債募集金         | 120,120         | —          | 120,120         | —          | —                   | —                    |
| 公債募集金         | 1,852,500       | —          | 1,852,500       | —          | —                   | —                    |
| 計             | 1,972,620       | —          | 1,972,620       | —          | —                   | —                    |
| 公債募集金繰入金      | 223,489         | —          | 223,489         | —          | —                   | —                    |
| 合計            | 5,833,487,066   | 228,972    | 5,833,716,038   | 10,050     | 288,766             | 298,816              |
| 地方分擔納付金       | 1,076,679,000   | —          | 1,076,679,000   | —          | —                   | 1,520,774            |
| 臺灣設備納付金       | —               | —          | —               | —          | —                   | 6,635,648            |
| 臺灣設備納付金       | 500,000,000     | —          | 500,000,000     | —          | —                   | —                    |
| 臺灣設備納付金       | 1,000,000,000   | —          | 1,000,000,000   | —          | —                   | —                    |
| 臺灣設備納付金       | 120,000,000     | —          | 120,000,000     | —          | —                   | —                    |
| 合計            | 1,620,000,000   | —          | 1,620,000,000   | —          | —                   | —                    |
| 日本大博覽會開股納付金   | —               | —          | —               | —          | —                   | —                    |
| 公債募集金         | —               | —          | —               | —          | —                   | —                    |
| 臺灣軍費貸借入金      | 823,764,000     | —          | 823,764,000     | —          | —                   | —                    |
| 合計            | 823,764,000     | —          | 823,764,000     | —          | —                   | —                    |
| 軍備水費、燃料、光熱金繰入 | 10,939,586,000  | —          | 10,939,586,000  | —          | —                   | —                    |
| 貨幣整理資金繰入      | 1,655,917,281   | —          | 1,655,917,281   | —          | —                   | —                    |
| 一時借入金         | —               | —          | —               | —          | —                   | —                    |
| 一時借入金         | 1,650,000,000   | —          | 1,650,000,000   | —          | —                   | —                    |
| 臨時部合計         | 24,341,165,681  | 335,932    | 24,341,501,613  | 10,050     | 292,876             | 302,926              |
| 總計            | 154,288,677,181 | 19,147,926 | 154,307,825,107 | 5,238,429  | 6,316,737           | 11,554,166           |



四十二年 度

104. 諸 貸 付 金

| 種 別             | 起 高            | 増 加 額      |             |             | 減 少 額       |            |
|-----------------|----------------|------------|-------------|-------------|-------------|------------|
|                 |                | 消 加        | 組 替         | 計           | 返 納         | 減 損        |
| 雜 種 貸           | 133,625.175    | 26,041.650 | 181,766.194 | 207,807.844 | 8,165.679   | 2,100.636  |
| 据 置 貸           | 3,990,490.462  | 35,911.166 | 2,702.044   | 38,613.210  | 2,356.501   | 29,164.821 |
| 民 業 資 本 金       | 7,804,763.980  | —          | —           | —           | 380,065.537 | 55,698.448 |
| 韓 國 政 府 貸 付 金   | 1,500,000.000  | —          | —           | —           | —           | —          |
| 水 害 工 事 費 貸 付 金 | 1,350,000.000  | —          | —           | —           | —           | —          |
| 總 計             | 14,778,879.617 | 61,952.816 | 184,468.238 | 246,421.054 | 370,587.717 | 86,963.899 |

四十二年 度

105. 官 有 物 年 賦 拂 下 代 未 済 額 表

| 種 別             | 起 高  | 増 加 額 | 減 少 額       | 年 度 末 現 在 額 |
|-----------------|--|-------|-------------|-------------|
|                 |  |       |             |             |
| 官 有 物 年 賦 拂 下 代 | 1,129,438.079  | —     | 181,348.280 | 968,089.799 |
| 備 考             | 減少額ハ汽船年賦拂下代日本郵船株式会社 ¥ 150,320.710 厘大眼船株式会社 ¥ 11,027.570 厘ヲ與約ニ從ヒ收納シタルモノナリ |       |             |             |

増 減 額 表

(1) △印ハ減額ナリ

| 組 替         | 額 計         | 年 度 末 現 在 高    | 差 引 増 減 額     | 備 考   |
|-------------|-------------|----------------|---------------|---|
|             |             |                |               |   |
| 2,702.044   | 12,968.358  | 328,464.661    | 194,839.486   |   |
| 181,766.194 | 213,287.516 | 3,815,816.156  | △ 174,674.306 |   |
| —           | 415,763.980 | 7,389,000.000  | △ 415,763.980 |   |
| —           | —           | 1,500,000.000  | —             | 追加高ハ新ニ貸付金ニ購入シタルモノノ種類及ニ經營者額ハ諸般貸借者ニシテ實力發生シタルモノニ對シテ分納ヲ許可シタルモノ、又諸般貸借ニ經營者額ハ諸般貸借者ニシテ分納スヘキ實力ヲ有セタル者ニ對シテ返納期限ヲ許可シタルモノ、減損高ハ修費完成其他ノ事由ニ依リ削除シタルモノナリ |
| —           | —           | 1,350,000.000  | —             | 民業資本金減損額ハ臺灣銀行貸付金第二回返納金借款額平均相場ニ依リ換算シタル金貨ヲ以テ返納セシメ由ル損失額トス  |
| 184,468.238 | 642,019.854 | 14,388,280.817 | △ 395,598.800 |   |

四十二年 度

106. 防 海 費 賦 納 金 未 済 額 表

| 種 別             | 起 高         |           | 年 度 末 現 在 額 |           |
|-----------------|-------------|-----------|-------------|-----------|
|                 | 人 員         | 金 額       | 人 員         | 金 額       |
| 防 海 費 賦 納 未 済 金 | 1           | 5,000.000 | 1           | 5,000.000 |
| 備 考             | 千葉縣 池田榮亮分ナリ |           |             |           |



107. 内國稅徵收費支出額表 1.

四十二年度

| 稅務監督局名                | 俸 給 及 諸 給 |             |               |            |           |           |             |               |
|-----------------------|-----------|-------------|---------------|------------|-----------|-----------|-------------|---------------|
|                       | 勅任俸給      | 委任俸給        | 判任俸給          | 退官賜金       | 死亡賜金      | 退職俸給      | 賞 與         | 計             |
| 大 藏 省                 | —         | 33,652,160  | 269,002,720   | 6,599,200  | 1,035,700 | 1,175,240 | 39,233,000  | 360,688,020   |
| 大 東 京 都               | 1,141,680 | 20,311,330  | 168,239,590   | 6,838,750  | 374,700   | 324,900   | 29,564,000  | 226,694,990   |
| 大 札 秋 仙 宇 長 名 廣 九 熊 鹿 | 1,141,660 | 24,569,980  | 249,654,240   | 89,092,000 | 630,000   | 113,290   | 35,144,000  | 320,162,370   |
| 大 札 秋 仙 宇 長 名 廣 九 熊 鹿 | —         | 7,068,250   | 61,122,190    | 1,442,350  | —         | 333,240   | 9,678,700   | 79,644,780    |
| 大 札 秋 仙 宇 長 名 廣 九 熊 鹿 | —         | 10,489,450  | 86,978,700    | 4,011,000  | 84,000    | 66,640    | 16,407,000  | 118,036,790   |
| 大 札 秋 仙 宇 長 名 廣 九 熊 鹿 | —         | 12,455,590  | 109,581,090   | 6,078,000  | 493,000   | —         | 18,898,000  | 147,427,610   |
| 大 札 秋 仙 宇 長 名 廣 九 熊 鹿 | —         | 11,276,960  | 118,274,940   | 5,246,850  | 278,000   | 783,200   | 19,710,000  | 185,517,450   |
| 大 札 秋 仙 宇 長 名 廣 九 熊 鹿 | 208,330   | 10,940,930  | 113,219,590   | 3,400,650  | 533,390   | 18,840    | 20,807,000  | 148,928,500   |
| 大 札 秋 仙 宇 長 名 廣 九 熊 鹿 | —         | 15,483,190  | 159,674,720   | 5,638,350  | —         | 687,580   | 33,220,000  | 214,703,840   |
| 大 札 秋 仙 宇 長 名 廣 九 熊 鹿 | —         | 18,376,430  | 158,860,780   | 5,599,000  | 444,000   | 644,220   | 31,989,000  | 215,413,430   |
| 大 札 秋 仙 宇 長 名 廣 九 熊 鹿 | —         | 123,385,530 | 122,471,395   | 2,821,000  | 71,000    | 453,280   | 21,181,000  | 159,340,205   |
| 大 札 秋 仙 宇 長 名 廣 九 熊 鹿 | —         | 21,431,040  | 184,149,470   | 5,887,200  | 509,700   | 481,900   | 27,170,000  | 239,335,310   |
| 大 札 秋 仙 宇 長 名 廣 九 熊 鹿 | 208,330   | 8,027,090   | 115,082,050   | 5,277,500  | 105,000   | 99,480    | 19,414,000  | 148,218,450   |
| 總 計                   | 2,699,980 | 206,420,880 | 1,915,761,475 | 67,748,550 | 4,232,460 | 5,031,870 | 322,221,700 | 2,524,116,695 |

107. 内國稅徵收費支出額表 2.

四十二年度

| 稅務監督局名                | 應 費         | 修 繕 費      | 賠 償 及 訴 訟 費 | 旅 費           | 雜 給 及 雜 費   | 所 得 稅 調 查 費 | 營 業 稅 調 查 費 |
|-----------------------|-------------|------------|-------------|---------------|-------------|-------------|-------------|
|                       |             |            |             |               |             |             |             |
| 大 藏 省                 | —           | —          | —           | —             | 30,000      | —           | —           |
| 大 東 京 都               | 50,747,747  | 2,160,230  | 227,560     | 112,024,560   | 114,744,270 | 18,727,880  | 77,750      |
| 大 札 秋 仙 宇 長 名 廣 九 熊 鹿 | 34,921,305  | 1,444,430  | 290,710     | 83,217,590    | 79,045,400  | 12,765,040  | 62,580      |
| 大 札 秋 仙 宇 長 名 廣 九 熊 鹿 | 50,214,710  | 1,678,160  | 294,540     | 109,057,120   | 112,004,070 | 18,178,390  | 112,360     |
| 大 札 秋 仙 宇 長 名 廣 九 熊 鹿 | 12,687,000  | 1,992,000  | 252,930     | 31,993,490    | 28,497,180  | 3,449,420   | 85,080      |
| 大 札 秋 仙 宇 長 名 廣 九 熊 鹿 | 18,985,900  | 693,000    | 893,080     | 43,681,400    | 39,423,320  | 5,609,880   | 81,920      |
| 大 札 秋 仙 宇 長 名 廣 九 熊 鹿 | 22,697,540  | 817,520    | 828,330     | 58,894,640    | 50,763,680  | 8,261,300   | 49,690      |
| 大 札 秋 仙 宇 長 名 廣 九 熊 鹿 | 23,694,820  | 830,100    | 82,800      | 62,026,430    | 50,870,300  | 8,418,800   | —           |
| 大 札 秋 仙 宇 長 名 廣 九 熊 鹿 | 24,242,160  | 446,770    | 52,180      | 76,841,660    | 62,177,640  | 7,700,530   | 28,870      |
| 大 札 秋 仙 宇 長 名 廣 九 熊 鹿 | 31,907,870  | 601,920    | 70,390      | 80,576,100    | 66,491,860  | 11,421,620  | 22,900      |
| 大 札 秋 仙 宇 長 名 廣 九 熊 鹿 | 32,453,685  | 664,180    | 109,930     | 98,341,450    | 74,510,760  | 10,199,130  | 80,430      |
| 大 札 秋 仙 宇 長 名 廣 九 熊 鹿 | 23,806,565  | 251,440    | 544,110     | 73,937,830    | 56,280,870  | 6,879,840   | 82,350      |
| 大 札 秋 仙 宇 長 名 廣 九 熊 鹿 | 35,948,495  | 1,025,500  | 765,505     | 112,275,800   | 80,065,680  | 13,217,500  | 24,820      |
| 大 札 秋 仙 宇 長 名 廣 九 熊 鹿 | 20,471,520  | 1,026,950  | 60,100      | 84,302,170    | 45,755,590  | 3,223,850   | —           |
| 總 計                   | 382,779,377 | 13,869,200 | 4,472,155   | 1,027,170,540 | 850,920,600 | 128,053,180 | 556,690     |

107. 内國稅徵收費支出額表 3.

四十二年度

| 稅務監督局名                | 相 續 稅 調 查 費 | 市 町 村 交 付 金   | 滯 納 及 犯 則 者 處 分 費 | 印 紙 鑑 札 類 諸 費 | 災 害 地 免 租 處 分 費 | 合 計           | 備 考                        |
|-----------------------|-------------|---------------|-------------------|---------------|-----------------|---------------|----------------------------|
|                       |             |               |                   |               |                 |               |                            |
| 大 藏 省                 | —           | —             | —                 | 104,438,560   | —               | 104,438,560   | —                          |
| 大 東 京 都               | 26,350      | 440,272,650   | 11,888,900        | 409,480       | 326,320         | 1,102,332,017 | —                          |
| 大 札 秋 仙 宇 長 名 廣 九 熊 鹿 | 7,050       | 1019,54,920   | 2,865,000         | 40,130        | —               | 543,309,145   | —                          |
| 大 札 秋 仙 宇 長 名 廣 九 熊 鹿 | —           | 205,282,320   | 10,938,740        | 148,250       | —               | 888,071,060   | —                          |
| 大 札 秋 仙 宇 長 名 廣 九 熊 鹿 | 31,290      | 46,979,250    | 9,864,000         | 39,930        | —               | 215,516,250   | —                          |
| 大 札 秋 仙 宇 長 名 廣 九 熊 鹿 | —           | 62,252,800    | 3,490,570         | 0,450         | —               | 292,998,970   | —                          |
| 大 札 秋 仙 宇 長 名 廣 九 熊 鹿 | 34,600      | 46,172,850    | 7,362,700         | —             | 122,370         | 343,422,830   | —                          |
| 大 札 秋 仙 宇 長 名 廣 九 熊 鹿 | 7,350       | 91,729,720    | 3,962,910         | 0,150         | 367,010         | 397,667,840   | —                          |
| 大 札 秋 仙 宇 長 名 廣 九 熊 鹿 | —           | 70,400,860    | 4,613,000         | 3,080         | 336,270         | 385,769,520   | —                          |
| 大 札 秋 仙 宇 長 名 廣 九 熊 鹿 | 4,750       | 106,927,670   | 3,149,000         | 37,050        | 45,960          | 515,530,920   | —                          |
| 大 札 秋 仙 宇 長 名 廣 九 熊 鹿 | —           | 108,974,760   | 4,764,000         | 11,000        | —               | 645,762,745   | —                          |
| 大 札 秋 仙 宇 長 名 廣 九 熊 鹿 | 4,760       | 71,028,230    | 2,335,975         | 612,900       | 136,350         | 395,111,465   | —                          |
| 大 札 秋 仙 宇 長 名 廣 九 熊 鹿 | 25,740      | 146,421,810   | 8,014,830         | 927,550       | 39,110          | 638,364,630   | —                          |
| 大 札 秋 仙 宇 長 名 廣 九 熊 鹿 | —           | 40,044,120    | 5,497,290         | 3,000         | 158,800         | 348,738,840   | —                          |
| 總 計                   | 141,880     | 1,598,042,010 | 78,738,715        | 106,571,560   | 1,532,190       | 6,716,964,792 | 前年比<br>52.44%<br>增加<br>を示す |

108. 内國稅ニ關スル臨時部經費支出額表

四十二年度

| 稅務監督局名                | 新 營 費      |           |         | 計          |
|-----------------------|------------|-----------|---------|------------|
|                       | 稅務署廳舍及倉庫新營 | 各 所 新 營   | 船 舶 購 買 |            |
| 大 東 京 都               | —          | 1,782,670 | —       | 1,782,670  |
| 大 札 秋 仙 宇 長 名 廣 九 熊 鹿 | 3,247,000  | 1,378,000 | —       | 4,625,000  |
| 大 札 秋 仙 宇 長 名 廣 九 熊 鹿 | 4,728,310  | 250,000   | —       | 4,978,310  |
| 大 札 秋 仙 宇 長 名 廣 九 熊 鹿 | —          | 686,000   | —       | 686,000    |
| 大 札 秋 仙 宇 長 名 廣 九 熊 鹿 | 5,983,860  | 96,570    | —       | 6,079,430  |
| 大 札 秋 仙 宇 長 名 廣 九 熊 鹿 | —          | —         | —       | —          |
| 大 札 秋 仙 宇 長 名 廣 九 熊 鹿 | 10,951,200 | 514,020   | —       | 11,465,220 |
| 大 札 秋 仙 宇 長 名 廣 九 熊 鹿 | —          | —         | 35,000  | 35,000     |
| 大 札 秋 仙 宇 長 名 廣 九 熊 鹿 | 18,850,000 | —         | —       | 18,850,000 |
| 大 札 秋 仙 宇 長 名 廣 九 熊 鹿 | 11,143,120 | —         | —       | 11,143,120 |
| 大 札 秋 仙 宇 長 名 廣 九 熊 鹿 | 11,297,230 | —         | —       | 11,297,230 |
| 大 札 秋 仙 宇 長 名 廣 九 熊 鹿 | 3,535,370  | 688,910   | —       | 4,224,280  |
| 大 札 秋 仙 宇 長 名 廣 九 熊 鹿 | —          | 21,100    | —       | 21,100     |
| 總 計                   | 64,736,090 | 5,266,270 | 35,000  | 70,037,360 |



109. 内國稅徵收

| 種別         | 俸給及諸給         | 廳費          | 修繕費       | 賠償及訴訟費    | 旅費            | 雜給及雜費       | 所得稅調査費      | 營業稅調査費  |
|------------|---------------|-------------|-----------|-----------|---------------|-------------|-------------|---------|
| 地租         | 648,648.745   | 149,578.430 | 2,321.116 | 153.860   | 158,065.327   | 334,041.474 |             |         |
| 所得稅        | 288,931.173   | 52,701.890  | 971.434   | 323.827   | 90,155.242    | 133,053.314 | 123,118.770 |         |
| 營業稅        | 219,499.018   | 30,527.757  | 599.466   | 428.536   | 82,413.985    | 110,780.084 |             | 748.580 |
| 酒造稅        | 639,957.627   | 84,795.325  | 1,698.336 | 5,009.679 | 429,033.661   | 117,716.617 |             |         |
| 麥酒稅        | 2,786.728     | 338.489     | 10.015    |           | 853.187       | 686.999     |             |         |
| 酒類及酒精含有飲料稅 | 18,904.627    | 2,526.821   | 65.020    | 94.544    | 9,391.800     | 4,778.058   |             |         |
| 沖繩縣酒造免許稅   | 143.844       | 31.237      | 0.679     |           | 21.611        | 13.531      |             |         |
| 沖繩縣酒類出港稅   | 984.654       | 87.846      | 37.711    | 132.040   | 432.376       | 813.247     |             |         |
| 醬油造石稅      | 107,370.265   | 11,533.013  | 286.587   | 90.026    | 59,403.074    | 20,232.912  |             |         |
| 自家用醬油稅     | 37,208.776    | 6,598.695   | 124.943   |           | 9,848.462     | 8,685.309   |             |         |
| 砂糖消費稅      | 26,166.979    | 4,499.719   | 44.198    |           | 17,313.455    | 6,079.358   |             |         |
| 雜物消費稅      | 327,179.401   | 40,924.578  | 903.856   | 230.579   | 149,757.341   | 72,347.356  |             |         |
| 石油消費稅      | 8,552.931     | 990.737     | 19.858    |           | 4,017.573     | 2,163.405   |             |         |
| 賣藥稅        | 33,297.514    | 4,212.278   | 100.291   |           | 13,760.266    | 7,633.504   |             |         |
| 續業稅        | 9,130.569     | 1,550.789   | 48.953    | 77.379    | 790.082       | 2,623.416   |             |         |
| 取引所稅       | 680.075       | 88.152      | 1.879     |           | 115.614       | 181.598     |             |         |
| 兌換銀行券發行稅   | 5.869         | 1.290       | 0.022     |           | 0.371         | 0.928       |             |         |
| 通行稅        | 5,845.939     | 452.463     | 10.560    |           | 328.985       | 1,276.009   |             |         |
| 相續稅        | 65,467.505    | 8,259.363   | 131.652   | 93.836    | 22,338.949    | 18,881.259  |             |         |
| 舊稅追納       | 18.738        | 7.350       | 0.039     |           | 2.297         | 7.937       |             |         |
| 骨牌稅        | 5,245.884     | 650.941     | 21.790    |           | 1,712.623     | 1,204.952   |             |         |
| 印紙收入       | 128,767.824   | 22,865.358  | 591.205   | 33.154    | 23,769.570    | 37,273.773  |             |         |
| 總計         | 2,474,775.020 | 423,223.523 | 7,987.610 | 6,671.380 | 1,072,131.230 | 881,140.170 | 123,118.770 | 748.580 |

費稅別表

(1) 外幣の匯率ニ於テ取極ムル收入額ナリ  
(2) 沖繩縣稅、雜物消費稅ノ內ニテ印紙收入ニ係ルモノニシテ實額稅ノ內ニテ實額稅用印紙高ナリ但シ其分ハ印紙收入ノ內ニテ計入セリ

| 相續稅調査費  | 市町村交付金        | 淨納及短期者区分費  | 印紙贈札類請費     | 英官地免租處分費  | 合計            | 稅額   | 税金百圓ニ對スル額 | 種別         |
|---------|---------------|------------|-------------|-----------|---------------|--|-----------|------------|
|         |               | 32,591.613 |             | 2,124.120 | 1,225,529.685 | 83,418,391.033                                     | 1.434     | 地租         |
|         | 693,500.196   | 16,476.589 |             |           | 1,399,232.734 | 32,144,097.804                                     | 4.353     | 所得稅        |
|         | 745,535.606   | 12,191.330 |             |           | 1,202,822.712 | 23,574,427.089                                     | 5.102     | 營業稅        |
|         |               | 4,153.011  |             |           | 1,282,944.256 | 80,715,021.319                                     | 1.589     | 酒造稅        |
|         |               | 1.662      |             |           | 4,677.038     | 1,611,649.090                                      | 0.290     | 麥酒稅        |
|         |               | 160.698    |             |           | 35,921.568    | 1,076,387.600                                      | 3.337     | 酒類及酒精含有飲料稅 |
|         |               | 4.632      |             |           | 258.664       | 2,104.000  | 12.293    | 沖繩縣酒造免許稅   |
|         |               | 37.633     |             |           | 2,625.516     | 185,521.810  | 1.361     | 沖繩縣酒類出港稅   |
|         |               | 546.563    |             |           | 199,468.546   | 4,033,508.450                                      | 4.946     | 醬油造石稅      |
|         | 32,680.933    | 1,921.114  |             |           | 97,063.231    | 825,917.000  | 11.768    | 自家用醬油稅     |
|         |               | 45.658     | 3,426.327   |           | 68,175.691    | { 7,571,598.615<br>885,265.471<br>12,797,985.341 } | 0.454     | 砂糖消費稅      |
|         |               | 1,191.030  | 4.191       |           | 592,543.352   | { 3,218,960.170<br>838.200<br>16,098,594.079 }     | 3.680     | 雜物消費稅      |
|         |               | 9.946      |             |           | 15,744.470    | { 1,030,491.320<br>658,669.260 }                   | 2.390     | 石油消費稅      |
|         | 8,221.056     | 1,099.261  | 9,024.610   |           | 77,368.975    | { 1,804,962.081<br>2,029,652.691 }                 | 3.811     | 賣藥稅        |
|         |               | 1,250.192  |             |           | 15,469.380    | 1,998,143.149                                      | 0.774     | 續業稅        |
|         |               | 0.328      |             |           | 1,047.644     | 2,410,794.110                                      | 0.043     | 取引所稅       |
|         |               |            |             |           | 8.489         | 1,775,465.120                                      | 0.000     | 兌換銀行券發行稅   |
|         |               |            |             |           | 7,913.966     | 2,851,070.580                                      | 0.277     | 通行稅        |
| 228.170 |               | 459.507    |             |           | 115,860.241   | 2,446,947.660                                      | 4.734     | 相續稅        |
|         |               | 32.377     |             |           | 68.738        | 883.202  | 7.782     | 舊稅追納       |
|         |               | 18.089     | 128.270     |           | 8,982.449     | 145,257.312  | 6.183     | 骨牌稅        |
|         |               | 4,868.034  | 102,693.532 |           | 520,867.450   | 20,560,660.164                                     | 1.560     | 印紙收入       |
| 228.170 | 1,480,037.790 | 77,069.290 | 115,277.130 | 2,124.120 | 6,664,522.785 | { 11,821,070.105<br>293,361,148.063 }              | 2.271     | 總計         |



109. 内國稅徵收費稅別表 其一 地租

四十一年度

Table with 12 columns: 稅務監督局名, 俸給及諸給, 應費, 修繕費, 賠償及訴訟費, 旅費, 雜給及雜費, 市町村, 滯納及滞罰者處分費, 合計, 稅額, 税金前額ニ對スル率. Rows include 札幌, 東京, 京都, etc.

109. 内國稅徵收費稅別表 其二 營業稅

四十一年度

Table with 12 columns: 稅務監督局名, 俸給及諸給, 應費, 修繕費, 賠償及訴訟費, 旅費, 雜給及雜費, 營業稅, 市町村, 滯納及滞罰者處分費, 合計, 稅額, 税金前額ニ對スル率. Rows include 札幌, 東京, 京都, etc.

109. 内國稅徵收費稅別表 其三 所得稅

四十一年度

Table with 12 columns: 稅務監督局名, 俸給及諸給, 應費, 修繕費, 賠償及訴訟費, 旅費, 雜給及雜費, 所得稅, 市町村, 滯納及滞罰者處分費, 合計, 稅額, 税金前額ニ對スル率. Rows include 札幌, 東京, 京都, etc.

109. 内國稅徵收費稅別表 其四 酒造稅

四十一年度

Table with 12 columns: 稅務監督局名, 俸給及諸給, 應費, 修繕費, 賠償及訴訟費, 旅費, 雜給及雜費, 酒造稅, 市町村, 滯納及滞罰者處分費, 合計, 稅額, 税金前額ニ對スル率. Rows include 札幌, 東京, 京都, etc.



109. 内國稅徵收費稅別表 其五 麥酒稅

Table with 11 columns: 稅務監督局名, 俸給及諸給, 應費, 修繕費, 賠償及訴訟費, 旅費, 雜給及雜費, 滯納及延滞者處分費, 合計, 稅額, 税金百圓=對スル徵收費. Rows include 札幌, 東京, 京都, 大阪, 横濱, 神戸, 長崎, 野宮, 宇都宮, 名古屋, 仙臺, 秋田, 金澤, 江島, 廣島, 九龍, 熊本, 鹿兒島, and 合計.

109. 内國稅徵收費稅別表 其七 沖繩縣酒造免許稅

Table with 11 columns: 稅務監督局名, 俸給及諸給, 應費, 修繕費, 旅費, 雜給及雜費, 滯納及延滞者處分費, 合計, 稅額, 税金百圓=對スル徵收費. Rows include 鹿兒島 and 合計.

109. 内國稅徵收費稅別表 其八 沖繩縣酒類出港稅

Table with 11 columns: 稅務監督局名, 俸給及諸給, 應費, 修繕費, 賠償及訴訟費, 旅費, 雜給及雜費, 滯納及延滞者處分費, 合計, 稅額, 税金百圓=對スル徵收費. Rows include 鹿兒島 and 合計.

109. 内國稅徵收費稅別表 其九 醬油造石稅

Table with 11 columns: 稅務監督局名, 俸給及諸給, 應費, 修繕費, 賠償及訴訟費, 旅費, 雜給及雜費, 滯納及延滞者處分費, 合計, 稅額, 税金百圓=對スル徵收費. Rows include 札幌, 東京, 京都, 大阪, 横濱, 神戸, 長崎, 野宮, 宇都宮, 名古屋, 仙臺, 秋田, 金澤, 江島, 廣島, 九龍, 熊本, 鹿兒島, and 合計.

109. 内國稅徵收費稅別表 其六 酒精及酒精含有飲料稅

Table with 11 columns: 稅務監督局名, 俸給及諸給, 應費, 修繕費, 賠償及訴訟費, 旅費, 雜給及雜費, 滯納及延滞者處分費, 合計, 稅額, 税金百圓=對スル徵收費. Rows include 札幌, 東京, 京都, 大阪, 横濱, 神戸, 長崎, 野宮, 宇都宮, 名古屋, 仙臺, 秋田, 金澤, 江島, 廣島, 九龍, 熊本, 鹿兒島, and 合計.



109. 内國稅徵收費稅別表 其一〇 自家用醬油稅

四十一年度

Table with 11 columns: 稅務監督局名, 俸給及諸給, 廳費, 修繕費, 旅費, 雜給及雜費, 市町村交付金, 海納及定期者成分費, 印紙及札類諸費, 合計, 稅額, 税金百圓ニ對スル徵收費. Rows include 札幌, 大宮, 東京, etc.

109. 内國稅徵收費稅別表 其一二 織物消費稅

四十一年度

Table with 11 columns: 稅務監督局名, 俸給及諸給, 廳費, 修繕費, 賠償及訴訟費, 旅費, 雜給及雜費, 海納及定期者成分費, 印紙及札類諸費, 合計, 稅額, 税金百圓ニ對スル徵收費. Rows include 大宮, 札幌, 東京, etc.

109. 内國稅徵收費稅別表 其一 砂糖消費稅

四十一年度

Table with 11 columns: 稅務監督局名, 俸給及諸給, 廳費, 修繕費, 旅費, 雜給及雜費, 海納及定期者成分費, 印紙及札類諸費, 合計, 稅額, 税金百圓ニ對スル徵收費. Rows include 大宮, 札幌, 東京, etc.

109. 内國稅徵收費稅別表 其一三 石油消費稅

四十一年度

Table with 11 columns: 稅務監督局名, 俸給及諸給, 廳費, 修繕費, 旅費, 雜給及雜費, 海納及定期者成分費, 印紙及札類諸費, 合計, 稅額, 税金百圓ニ對スル徵收費. Rows include 札幌, 大宮, 東京, etc.



101. 内國稅徵收費稅別表 其一四 賣藥稅

Table with 11 columns: 稅務監督局名, 俸給及諸給, 應費, 修繕費, 旅費, 雜給及雜費, 市町村交付金, 滞納及期外者處分費, 印紙及類諸費, 合計, 稅額, 税金百圓=對スル徵收費. Rows include 大藏省, 札幌, 東京, 京都, 大阪, 神戶, 長崎, 宇都宮, 名古屋, 仙台, 秋田, 金澤, 廣島, 熊本, 鹿兒島, and 合計.

109. 内國稅徵收費稅別表 其一六 取引所稅

Table with 11 columns: 稅務監督局名, 俸給及諸給, 應費, 修繕費, 旅費, 雜給及雜費, 滞納及期外者處分費, 合計, 稅額, 税金百圓=對スル徵收費. Rows include 札幌, 東京, 京都, 大阪, 神戶, 長崎, 宇都宮, 名古屋, 仙台, 秋田, 金澤, 廣島, 熊本, 鹿兒島, and 合計.

109. 内國稅徵收費稅別表 其一七 兌換銀行券發行稅

Table with 11 columns: 稅務監督局名, 俸給及諸給, 應費, 修繕費, 旅費, 雜給及雜費, 合計, 稅額, 税金百圓=對スル徵收費. Rows include 東京 and 合計.

109. 内國稅徵收費稅別表 其一八 通行稅

Table with 11 columns: 稅務監督局名, 俸給及諸給, 應費, 修繕費, 旅費, 雜給及雜費, 合計, 稅額, 税金百圓=對スル徵收費. Rows include 札幌, 東京, 京都, 大阪, 神戶, 長崎, 宇都宮, 名古屋, 仙台, 秋田, 金澤, 廣島, 熊本, 鹿兒島, and 合計.

101. 内國稅徵收費稅別表 其一五 營業稅

Table with 11 columns: 稅務監督局名, 俸給及諸給, 應費, 修繕費, 賠償及訴訟費, 旅費, 雜給及雜費, 滞納及期外者處分費, 合計, 稅額, 税金百圓=對スル徵收費. Rows include 札幌, 東京, 京都, 大阪, 神戶, 長崎, 宇都宮, 名古屋, 仙台, 秋田, 金澤, 廣島, 熊本, 鹿兒島, and 合計.



109. 内國稅徵收費稅別表 其一九 相續稅

四十一年度

Table with 12 columns: 稅務監督局名, 俸給及諸給, 應費, 修繕費, 賠償及訴訟費, 旅費, 雜給及雜費, 相續稅調查費, 滯納及罰分費, 合計, 稅額, 税金百圓ニ對スル徵收費. Rows include 札幌, 札幌, 札幌, etc., and a total row at the bottom.

109. 内國稅徵收費稅別表 其二一 骨牌稅

四十一年度

Table with 12 columns: 稅務監督局名, 俸給及諸給, 應費, 修繕費, 旅費, 雜給及雜費, 滯納及罰分費, 印紙及札類諸費, 合計, 稅額, 税金百圓ニ對スル徵收費. Rows include 大藏省, 札幌, 札幌, etc., and a total row at the bottom.

109. 内國稅徵收費稅別表 其二〇 舊稅追納

四十一年度

Table with 12 columns: 稅務監督局名, 俸給及諸給, 應費, 修繕費, 旅費, 雜給及雜費, 滯納及罰分費, 合計, 稅額, 税金百圓ニ對スル徵收費. Rows include 札幌, 札幌, 札幌, etc., and a total row at the bottom.

109. 内國稅徵收費稅別表 其二二 印紙收入

四十一年度

Table with 12 columns: 稅務監督局名, 俸給及諸給, 應費, 修繕費, 賠償及訴訟費, 旅費, 雜給及雜費, 滯納及罰分費, 印紙及札類諸費, 合計, 稅額, 税金百圓ニ對スル徵收費. Rows include 大藏省, 札幌, 札幌, etc., and a total row at the bottom.



109. 內國稅徵收

四十一年度

| 稅務監督局名 | 俸給及諸給         | 應費          | 修繕費       | 賠償及訴訟費    | 旅費            | 雜給及雜費       | 所得稅調査費      | 營業稅調査費  |
|--------|---------------|-------------|-----------|-----------|---------------|-------------|-------------|---------|
| 大藏省    | —             | 222,640     | —         | —         | —             | 88,400      | —           | —       |
| 札幌     | 79,227.670    | 14,308.500  | 1,369.000 | 210.700   | 32,731.850    | 28,668.660  | 3,261.470   | 105.460 |
| 東京     | 259,645.460   | 41,312.760  | 1,089.510 | 183.840   | 83,219.750    | 87,117.120  | 13,234.300  | 43.140  |
| 京都     | 106,094.320   | 17,850.960  | 801.000   | 2,917.760 | 35,833.330    | 35,878.570  | 5,388.690   | 22.230  |
| 大阪     | 176,136.740   | 30,989.435  | 166.990   | 188.400   | 57,316.370    | 64,393.380  | 8,433.690   | —       |
| 神戶     | 97,207.130    | 18,480.105  | 231.950   | 132.070   | 38,440.320    | 37,816.760  | 5,018.790   | 64.750  |
| 長崎     | 167,370.190   | 30,854.345  | 309.630   | 120.000   | 72,721.600    | 64,363.290  | 9,291.230   | 105.530 |
| 野宮     | 72,322.389    | 12,060.310  | 247.000   | 277.330   | 32,216.180    | 24,764.690  | 3,827.550   | 27.580  |
| 宇都宮    | 148,565.050   | 26,591.775  | 416.440   | 120.370   | 76,803.040    | 63,762.690  | 7,385.650   | 42.940  |
| 名古屋    | 156,662.540   | 27,453.975  | 822.000   | 101.890   | 65,393.540    | 51,770.810  | 8,401.430   | 27.220  |
| 仙臺     | 188,310.000   | 30,382.990  | 453.940   | 117.650   | 74,144.990    | 60,270.700  | 11,203.630  | 17.200  |
| 秋田     | 142,342.710   | 24,006.550  | 428.000   | 707.990   | 60,760.880    | 51,608.900  | 7,918.430   | 45.920  |
| 金澤     | 109,676.300   | 20,659.810  | 408.000   | 288.000   | 43,655.370    | 42,889.730  | 5,214.560   | 47.920  |
| 松本     | 120,021.940   | 20,671.640  | 211.690   | 140.200   | 50,723.540    | 43,473.380  | 6,446.620   | 57.790  |
| 廣島     | 70,000.000    | 12,308.000  | 103.000   | 126.590   | 33,640.830    | 26,907.290  | 3,294.520   | 27.900  |
| 熊本     | 120,814.770   | 19,282.520  | 268.000   | 126.560   | 60,650.440    | 43,044.050  | 6,688.280   | 32.710  |
| 鹿兒島    | 153,019.555   | 24,839.275  | 93.800    | 328.220   | 75,882.040    | 57,203.060  | 6,734.710   | 57.480  |
| 總計     | 2,474,775.020 | 423,223.525 | 7,987.610 | 6,671.380 | 1,072,131.230 | 881,140.170 | 123,118.770 | 748.580 |

110. 主稅局

四十三年

| 高  |    | 等 |   |   |   | 官   |     | 判   |   |   |   |
|----|----|---|---|---|---|-----|-----|-----|---|---|---|
| 主任 | 主稅 | 四 | 三 | 二 | 一 | 技師  | 合計  | 一   | 二 | 三 | 四 |
| 1  | 1  | 1 | 1 | 1 | 1 | * 3 | * 6 | * 7 | 1 | 6 | 5 |

110. 主稅局

四十三年

| 月 |   |   |   |   |   |   |   |   |   |   |
|---|---|---|---|---|---|---|---|---|---|---|
| 三 | 五 | 三 | 三 | 二 | 一 | 九 | 八 | 七 | 六 | 五 |
| 3 | 4 | 2 | 2 | 1 | 2 | 4 | 3 | 3 | 3 | 3 |

費稅別表 其二 合計

| 相續稅調査費  | 市町村交付金        | 滞納及犯罪者處分費  | 印紙紙札類諸費     | 災害地免租處分費  | 合計            | 稅額                                  | 稅務監督局名 |
|---------|---------------|------------|-------------|-----------|---------------|-------------------------------------|--------|
| 6.650   | 46,798.440    | 6,514.010  | 111,410.380 | —         | 111,721.400   | —                                   | 大藏省    |
| 18.090  | 289,097.600   | 9,047.660  | 2,859.290   | 663.090   | 213,206.210   | 5,341,253.923                       | 3.991  |
| 12.300  | 66,921.280    | 1,588.600  | 55.390      | 9.900     | 787,432.110   | 42,740,287.330                      | 1.842  |
| —       | 104,568.000   | 6,188.340  | 285.890     | —         | 273,376.330   | 13,873,862.072                      | 1.970  |
| —       | 83,286.220    | 2,393.330  | 4.970       | 684.700   | 448,655.235   | 27,170,922.040                      | 1.651  |
| 53.960  | 111,457.860   | 4,104.095  | 58.960      | —         | 283,768.095   | 12,282,296.559                      | 2.310  |
| —       | 28,493.000    | 2,252.350  | 33.500      | 17.650    | 460,810.690   | 29,077,816.570                      | 2.272  |
| —       | 52,780.000    | 5,582.710  | 32.030      | 74.480    | 176,039.420   | 7,037,951.020                       | 2.501  |
| 17.700  | 84,267.390    | 4,388.130  | —           | 432.490   | 399,125.115   | 14,928,347.848                      | 2.673  |
| 26.250  | 131,497.480   | 3,134.110  | 358.750     | 129.490   | 500,047.180   | 21,375,558.492                      | 2.839  |
| 38.000  | 83,609.500    | 8,470.740  | 2.650       | —         | 360,128.040   | 11,634,283.192                      | 3.095  |
| 10.650  | 40,837.830    | 3,017.560  | 37.700      | —         | 266,743.920   | 10,663,761.790                      | 2.501  |
| 19.000  | 70,830.260    | 2,357.070  | 39.250      | 42.420    | 315,088.790   | 10,573,242.258                      | 2.978  |
| 20.670  | 45,202.080    | 1,423.880  | 11.000      | —         | 194,573.195   | 5,726,047.035                       | 3.398  |
| —       | 67,425.140    | 3,022.525  | 30.000      | —         | 321,354.835   | 12,406,591.691                      | 2.549  |
| —       | 75,299.000    | 2,664.380  | 16.430      | 69.900    | 396,256.860   | 14,228,278.537                      | 2.785  |
| 4.900   | 96,656.420    | 5,733.610  | 27.140      | —         | 446,750.965   | 23,600,442.439                      | 1.892  |
| —       | 21,036.300    | 6,198.290  | 2.800       | —         | 338,321.280   | 7,283,118.537                       | 4.642  |
| —       | —             | —          | —           | —         | —             | 6,665,817.846                       | —      |
| 228.170 | 1,480,037.790 | 77,069.290 | 115,277.130 | 2,124.120 | 6,664,622.785 | * 11,821,070.105<br>293,361,148.063 | 2.271  |

職員表 1.

(1) 四月一日現在ニ於ル  
(2) 外書ノ職員者ナシ

| 任 |   |   |   |     | 官  |   |     |      |      |
|---|---|---|---|-----|----|---|-----|------|------|
| 屬 |   |   |   |     | 技師 |   |     |      |      |
| 五 | 四 | 三 | 二 | 一   | 五  | 四 | 三   | 二    | 一    |
| 8 | 7 | 5 | 1 | * 9 | 1  | 1 | * 4 | * 13 | * 35 |

職員表 2.

| 給 |   |    |   | 日 |   |    |      | 給  |   | 合計 |   | 總計 |   |
|---|---|----|---|---|---|----|------|----|---|----|---|----|---|
| 十 | 三 | 九  | 計 | 六 | 十 | 四  | 計    | 給  | 日 | 給  | 日 | 給  | 日 |
| 1 | 3 | 28 | 2 | 1 | 3 | 31 | * 20 | 70 |   |    |   |    |   |



四 十 三 年

111. 稅 務 監 督 局 及

| 稅 務 監 督 局 名 | 高   |     |     |     |     |     |     | 等 級 |
|-------------|-----|-----|-----|-----|-----|-----|-----|-----|
|             | 一 級 | 二 級 | 三 級 | 四 級 | 五 級 | 六 級 | 七 級 |     |
| 東京          |     |     | 1   |     |     |     |     | 1   |
| 京都          | 1   |     |     |     |     |     |     | 1   |
| 大阪          | 1   |     |     |     |     |     |     | 1   |
| 札幌          |     |     |     |     | 1   |     |     | 1   |
| 仙台          |     |     |     | 1   |     |     |     | 1   |
| 宇都宮         |     |     |     |     | 1   |     |     | 1   |
| 長野          |     |     |     |     |     | 1   |     | 1   |
| 名古屋         |     | 1   |     |     |     |     |     | 1   |
| 廣島          |     |     |     |     |     |     | 1   | 1   |
| 熊本          |     |     |     |     |     |     | 1   | 1   |
| 鹿兒島         |     |     |     |     |     |     | 1   | 1   |
| 總 計         | 2   | 1   | 1   | 3   | 2   | 4   | 13  | 4   |

四 十 三 年

111. 稅 務 監 督 局 及

| 稅 務 監 督 局 名 | 高   |     |     |     |     |     |     | 等 級 |    |    |
|-------------|-----|-----|-----|-----|-----|-----|-----|-----|----|----|
|             | 七 級 | 六 級 | 五 級 | 四 級 | 三 級 | 二 級 | 一 級 |     |    |    |
| 東京          | 1   |     |     |     | 2   | 2   | 1   | 5   | 3  | 5  |
| 京都          |     |     |     |     | 1   | 3   |     | 3   | 5  | 3  |
| 大阪          | 1   |     |     |     | 2   | 1   |     | 5   | 4  | 2  |
| 札幌          |     |     |     |     |     |     |     |     | 1  | 2  |
| 仙台          |     |     |     |     |     | 1   |     | 2   | 2  | 3  |
| 宇都宮         |     |     |     |     | 2   |     | 1   | 1   | 2  | 2  |
| 長野          |     |     |     |     | 1   | 1   |     | 1   | 2  | 4  |
| 名古屋         |     |     |     |     |     | 1   | 1   | 3   | 4  | 3  |
| 廣島          |     |     |     |     | 1   |     |     | 3   | 6  | 5  |
| 熊本          |     |     |     |     | 1   |     | 1   | 2   | 3  |    |
| 鹿兒島         | 1   |     |     |     | 3   | 1   |     | 4   | 1  | 5  |
| 總 計         | 3   | 1   |     |     | 16  | 12  | 4   | 30  | 35 | 39 |

稅 務 署 職 員 表 1.

(1)四月一日現在=位

| 稅 務 監 督 局 名 | 官   |     |     |     |     |     |   | 總 計 |
|-------------|-----|-----|-----|-----|-----|-----|---|-----|
|             | 六 級 | 五 級 | 四 級 | 三 級 | 二 級 | 一 級 | 計 |     |
| 東京          | 1   |     |     |     |     | 1   |   | 4   |
| 京都          |     | 2   |     |     |     | 1   |   | 3   |
| 大阪          |     | 1   |     |     |     |     | 1 | 2   |
| 札幌          |     |     |     |     |     |     | 2 | 2   |
| 仙台          |     |     |     |     |     |     | 1 | 1   |
| 宇都宮         |     |     |     |     |     |     | 2 | 2   |
| 長野          |     |     |     |     |     |     | 1 | 1   |
| 名古屋         |     |     |     |     |     |     | 1 | 1   |
| 廣島          |     |     |     |     |     |     | 3 | 3   |
| 熊本          |     |     |     |     |     |     | 2 | 2   |
| 鹿兒島         |     |     |     |     |     |     | 1 | 1   |
| 總 計         | 9   | 13  | 2   | 2   | 4   | 17  | 9 | 88  |

稅 務 署 職 員 表 2.

| 稅 務 監 督 局 名 | 官   |     |     |     |     |     |     | 總 計 |
|-------------|-----|-----|-----|-----|-----|-----|-----|-----|
|             | 七 級 | 六 級 | 五 級 | 四 級 | 三 級 | 二 級 | 一 級 |     |
| 東京          | 2   |     |     |     |     |     |     | 31  |
| 京都          | 1   |     |     |     |     |     |     | 21  |
| 大阪          | 2   |     |     |     |     |     |     | 24  |
| 札幌          |     |     |     |     |     |     |     | 8   |
| 仙台          |     |     |     |     |     |     |     | 12  |
| 宇都宮         |     |     |     |     |     |     |     | 14  |
| 長野          |     |     |     |     |     |     |     | 14  |
| 名古屋         |     |     |     |     |     |     |     | 13  |
| 廣島          |     |     |     |     |     |     |     | 19  |
| 熊本          |     |     |     |     |     |     |     | 22  |
| 鹿兒島         |     |     |     |     |     |     |     | 14  |
| 總 計         | 10  | 150 | 1   | 1   | 4   | 4   | 10  | 224 |



111. 稅務監督局及

| 稅務監督局名 | 判  |    |    |       |       |    |       |       |       |       | 計 |
|--------|----|----|----|-------|-------|----|-------|-------|-------|-------|---|
|        | 級三 | 級四 | 級五 | 級四十三圖 | 級三十七圖 | 級八 | 級三十三圖 | 級三十二圖 | 級三十一圖 | 級二十八圖 |   |
| 東京     | 1  | 9  | 8  | 19    | 6     | 8  | -     | -     | 1     | -     |   |
| 京都     | -  | 1  | 7  | 3     | 11    | 4  | 2     | -     | 2     | 1     |   |
| 大阪     | -  | 6  | 5  | 7     | 7     | 4  | -     | 2     | 4     | -     |   |
| 札幌     | -  | 1  | 6  | 5     | 4     | 1  | -     | -     | 2     | -     |   |
| 秋田     | -  | -  | 6  | 4     | 7     | 1  | 1     | -     | -     | 1     |   |
| 仙台     | -  | 1  | 2  | 7     | 7     | 1  | -     | -     | -     | -     |   |
| 宇都宮    | -  | 1  | 4  | 9     | 5     | 1  | -     | -     | 2     | -     |   |
| 長野     | -  | 2  | 2  | 12    | 3     | 3  | -     | -     | -     | -     |   |
| 名古屋    | 1  | 6  | 6  | 4     | 6     | 2  | 2     | 1     | 3     | 3     |   |
| 廣島     | -  | 1  | 7  | 5     | 6     | 8  | 1     | 2     | 2     | 3     |   |
| 熊本     | -  | -  | 1  | 8     | 6     | 2  | -     | -     | 1     | 1     |   |
| 鹿兒島    | -  | 3  | 4  | 18    | 3     | 2  | -     | 1     | 2     | -     |   |
| 總計     | 3  | 36 | 62 | 98    | 78    | 37 | 6     | 7     | 20    | 8     |   |

111. 稅務監督局及

| 稅務監督局名 | 判  |    |     |       |       |     |       |       |       |       | 計   |
|--------|----|----|-----|-------|-------|-----|-------|-------|-------|-------|-----|
|        | 級三 | 級四 | 級五  | 級四十三圖 | 級三十七圖 | 級八  | 級三十三圖 | 級三十二圖 | 級三十一圖 | 級二十八圖 |     |
| 東京     | -  | 10 | 14  | 28    | 91    | 91  | -     | 4     | -     | 67    | 12  |
| 京都     | -  | 7  | 12  | 13    | 29    | 69  | 7     | -     | -     | 30    | 1   |
| 大阪     | 1  | 7  | 12  | 29    | 15    | 88  | -     | 39    | -     | 42    | 52  |
| 札幌     | -  | 4  | 7   | 15    | 5     | 26  | -     | -     | -     | 25    | -   |
| 秋田     | -  | -  | 3   | 12    | 22    | 23  | 10    | -     | -     | 14    | 19  |
| 仙台     | 1  | 8  | 4   | 9     | 39    | 21  | -     | 10    | -     | 17    | 22  |
| 宇都宮    | -  | 8  | 6   | 16    | 29    | 44  | -     | -     | -     | 31    | 30  |
| 長野     | -  | 5  | 10  | 4     | 9     | 48  | -     | -     | -     | 39    | 6   |
| 名古屋    | 1  | 12 | 8   | 21    | 19    | 49  | 21    | 13    | -     | 23    | 28  |
| 廣島     | 1  | 10 | 12  | 25    | 81    | 58  | 11    | 14    | 15    | 36    | 12  |
| 熊本     | -  | 3  | 9   | 14    | 29    | 33  | -     | 3     | -     | 31    | 17  |
| 鹿兒島    | -  | 2  | 14  | 20    | 36    | 45  | -     | 38    | -     | 31    | 40  |
| 總計     | 6  | 78 | 116 | 212   | 378   | 599 | 49    | 161   | 15    | 401   | 215 |

稅務署職員表 3.

| 稅務監督局名 | 官  |    |    |    |    |    |    | 計   |
|--------|----|----|----|----|----|----|----|-----|
|        | 級一 | 級二 | 級三 | 級四 | 級五 | 級六 | 級七 |     |
| 東京     | -  | 1  | -  | -  | -  | -  | 1  | 53  |
| 京都     | -  | 2  | 1  | -  | -  | -  | 1  | 36  |
| 大阪     | -  | -  | 3  | 1  | -  | -  | -  | 39  |
| 札幌     | -  | 3  | -  | -  | -  | -  | -  | 22  |
| 秋田     | -  | 8  | 1  | -  | -  | -  | -  | 24  |
| 仙台     | -  | 2  | 3  | -  | -  | -  | 2  | 26  |
| 宇都宮    | -  | 1  | 2  | -  | -  | -  | -  | 25  |
| 長野     | -  | -  | 2  | -  | -  | -  | 1  | 28  |
| 名古屋    | 1  | -  | -  | -  | -  | -  | 2  | 37  |
| 廣島     | 1  | 1  | 1  | -  | -  | -  | -  | 41  |
| 熊本     | -  | 6  | 1  | 1  | -  | -  | -  | 25  |
| 鹿兒島    | -  | -  | 1  | -  | -  | -  | -  | 29  |
| 總計     | 7  | 18 | 15 | 3  | 1  | 8  | 4  | 410 |

稅務署職員表 4.

| 稅務監督局名 | 官   |    |    |     |    |     |     |     |     |    | 計 |       |
|--------|-----|----|----|-----|----|-----|-----|-----|-----|----|---|-------|
|        | 級十  | 級九 | 級八 | 級七  | 級六 | 級五  | 級四  | 級三  | 級二  | 級一 |   |       |
| 東京     | 79  | -  | -  | 80  | -  | 49  | 9   | 114 | 17  | 1  | - | 666   |
| 京都     | 95  | -  | 6  | 36  | -  | 31  | 13  | 89  | 21  | 5  | - | 435   |
| 大阪     | 57  | -  | 27 | 58  | 51 | 40  | 54  | 67  | 12  | 2  | - | 651   |
| 札幌     | 35  | -  | -  | -   | -  | -   | -   | 26  | -   | -  | - | 143   |
| 秋田     | 23  | -  | -  | 29  | -  | 14  | -   | 44  | 31  | 8  | - | 252   |
| 仙台     | 37  | -  | -  | 43  | -  | 31  | 1   | 53  | 15  | 2  | - | 313   |
| 宇都宮    | 41  | 2  | -  | 26  | 1  | 22  | 29  | 44  | 6   | 5  | - | 336   |
| 長野     | 51  | -  | -  | 32  | -  | 29  | -   | 53  | 50  | 4  | - | 345   |
| 名古屋    | 60  | -  | 4  | 54  | -  | 19  | 8   | 112 | 31  | 14 | - | 615   |
| 廣島     | 79  | -  | 11 | 45  | -  | 60  | -   | 96  | 12  | 2  | - | 639   |
| 熊本     | 74  | -  | -  | 41  | -  | 49  | -   | 69  | 13  | -  | - | 385   |
| 鹿兒島    | 69  | -  | -  | 60  | -  | 63  | 21  | 88  | 13  | -  | - | 640   |
| 總計     | 41  | -  | -  | 54  | -  | 36  | 16  | 31  | 86  | 12 | 1 | 368   |
| 總計     | 741 | 2  | 48 | 668 | 62 | 463 | 177 | 860 | 257 | 55 | 1 | 5,533 |



111. 稅務監督局及

| 稅務監督局名 | 判  |    |    |    |     |     |    |     |     |     |    |     |     |     | 計   | 任  |    |
|--------|----|----|----|----|-----|-----|----|-----|-----|-----|----|-----|-----|-----|-----|----|----|
|        | 二級 | 三級 | 四級 | 五級 | 四十月 | 三十月 | 八級 | 三十月 | 三十月 | 三十月 | 十級 | 三十月 | 三十月 | 三十月 |     | 二級 | 四級 |
| 東京     | 1  | 4  | 3  | 2  | 4   | 4   | -  | -   | -   | -   | -  | -   | -   | -   | 18  | -  | 2  |
| 京都     | -  | 1  | 2  | 2  | 2   | 1   | -  | -   | 2   | -   | -  | -   | 1   | -   | 11  | -  | -  |
| 大阪     | -  | -  | 3  | 4  | 2   | 2   | -  | 1   | -   | -   | 1  | -   | 1   | -   | 14  | -  | -  |
| 札幌     | -  | -  | 1  | -  | -   | 2   | -  | -   | 1   | -   | -  | -   | -   | -   | 4   | -  | -  |
| 秋田     | 1  | -  | -  | 1  | 1   | 1   | 1  | -   | -   | 1   | -  | -   | 1   | -   | 7   | -  | -  |
| 仙臺     | -  | -  | 1  | 2  | 2   | -   | -  | -   | 1   | -   | -  | -   | -   | -   | 6   | -  | -  |
| 宇都宮    | -  | -  | 1  | 4  | 1   | -   | -  | -   | -   | -   | -  | -   | -   | -   | 6   | -  | -  |
| 長野     | -  | 1  | -  | 1  | 1   | -   | -  | -   | 1   | -   | -  | -   | 1   | -   | 5   | 1  | -  |
| 名古屋    | -  | 1  | 3  | 2  | 3   | 1   | -  | -   | -   | -   | 1  | -   | -   | -   | 11  | -  | 1  |
| 廣島     | -  | 1  | 1  | 5  | -   | -   | -  | 1   | -   | 1   | -  | -   | -   | -   | 9   | -  | -  |
| 九龍     | -  | -  | 1  | 3  | 1   | 1   | -  | -   | -   | -   | -  | -   | -   | -   | 6   | -  | -  |
| 熊本     | -  | 2  | 2  | 2  | 3   | -   | -  | -   | -   | -   | -  | 1   | -   | -   | 10  | -  | 4  |
| 鹿兒島    | -  | -  | 1  | -  | 1   | 1   | -  | -   | -   | -   | -  | -   | 1   | 1   | 5   | -  | -  |
| 總計     | 2  | 10 | 19 | 28 | 21  | 21  | 1  | 2   | 5   | 2   | 2  | 1   | 1   | 4   | 112 | 1  | 7  |

111. 稅務監督局及

| 稅務監督局名 | 見習員 |    |    |    |    | 職員  |    |   |    |    | 合計 |    |
|--------|-----|----|----|----|----|-----|----|---|----|----|----|----|
|        | 十四  | 十三 | 十二 | 十一 | 合計 | 三十五 | 三十 | 計 | 十九 | 十五 |    | 合計 |
| 東京     | -   | -  | -  | -  | -  | 1   | 1  | 2 | 1  | -  | 1  | 3  |
| 京都     | 2   | -  | 1  | -  | 3  | -   | 1  | - | -  | -  | -  | -  |
| 大阪     | -   | -  | 1  | -  | 1  | -   | 1  | 1 | -  | 1  | 1  | 2  |
| 札幌     | -   | -  | -  | -  | -  | -   | -  | - | -  | -  | -  | -  |
| 秋田     | -   | -  | 1  | -  | 1  | -   | -  | - | -  | -  | -  | -  |
| 仙臺     | -   | -  | 1  | -  | 1  | -   | -  | - | -  | -  | -  | -  |
| 宇都宮    | 1   | 3  | -  | -  | 4  | -   | -  | - | -  | -  | -  | -  |
| 長野     | -   | -  | -  | 1  | 1  | -   | -  | - | -  | -  | -  | -  |
| 名古屋    | -   | -  | -  | -  | -  | -   | -  | - | -  | -  | -  | -  |
| 廣島     | -   | -  | -  | -  | -  | -   | -  | - | -  | -  | -  | -  |
| 九龍     | -   | -  | -  | -  | -  | -   | -  | - | -  | -  | -  | -  |
| 熊本     | -   | -  | 1  | -  | 1  | -   | -  | - | -  | -  | -  | -  |
| 鹿兒島    | -   | -  | -  | 1  | 1  | -   | -  | - | -  | -  | -  | -  |
| 總計     | 3   | 3  | 6  | 2  | 18 | 1   | 2  | 3 | 1  | 1  | 2  | 6  |

稅務署職員表 5.

| 稅務署 | 官  |     |     |    |     |     |     |     |    |     |    |    |    |    | 合計  | 稅務監督局名 |     |
|-----|----|-----|-----|----|-----|-----|-----|-----|----|-----|----|----|----|----|-----|--------|-----|
|     | 五級 | 四十月 | 三十月 | 八級 | 三十月 | 三十月 | 三十月 | 三十月 | 十級 | 三十月 | 十八 | 十七 | 十六 | 十四 |     |        | 十三  |
| -   | 3  | 2   | -   | -  | 2   | 1   | -   | 3   | 2  | -   | 1  | -  | -  | -  | 16  | 768    | 東京  |
| -   | -  | 5   | 1   | -  | 5   | 1   | -   | 3   | 2  | 1   | -  | -  | -  | -  | 18  | 550    | 京都  |
| 1   | -  | 6   | -   | 1  | 2   | -   | 5   | 4   | 1  | -   | -  | -  | -  | -  | 20  | 724    | 大阪  |
| -   | 1  | -   | -   | -  | 1   | -   | -   | 1   | -  | -   | -  | -  | -  | -  | 3   | 172    | 札幌  |
| 1   | -  | -   | 1   | -  | 1   | 1   | -   | -   | 1  | -   | -  | -  | -  | -  | 5   | 288    | 秋田  |
| 2   | -  | -   | -   | -  | -   | -   | -   | 1   | 1  | -   | 1  | -  | -  | -  | 5   | 350    | 仙臺  |
| 2   | 2  | 1   | -   | -  | -   | -   | -   | 1   | -  | 1   | -  | -  | -  | -  | 7   | 374    | 宇都宮 |
| -   | -  | 2   | -   | -  | 4   | -   | -   | -   | -  | -   | -  | -  | -  | -  | 7   | 385    | 長野  |
| -   | -  | 3   | -   | 2  | 3   | -   | -   | 1   | 1  | 1   | 1  | -  | -  | -  | 13  | 576    | 名古屋 |
| 3   | -  | -   | -   | -  | 1   | -   | -   | 5   | -  | -   | -  | -  | -  | -  | 9   | 598    | 廣島  |
| 1   | 3  | 1   | -   | 1  | 1   | -   | -   | -   | 1  | -   | -  | -  | 1  | -  | 9   | 425    | 九龍  |
| 1   | 1  | 1   | -   | -  | -   | -   | -   | 1   | 2  | 1   | 1  | -  | -  | 2  | 15  | 594    | 熊本  |
| -   | -  | -   | -   | -  | 1   | -   | -   | 1   | -  | -   | -  | -  | 2  | -  | 4   | 397    | 鹿兒島 |
| 11  | 10 | 21  | 2   | 3  | 21  | 4   | 8   | 20  | 11 | 3   | 3  | 2  | 3  | 1  | 181 | 6,186  | 總計  |

稅務署職員表 6.

| 稅務署 | 員  |    |    |    |    |    |    |    |    |    |    |    |    |    | 合計 | 稅務監督局名 |
|-----|----|----|----|----|----|----|----|----|----|----|----|----|----|----|----|--------|
|     | 四十 | 廿七 | 廿六 | 廿五 | 廿四 | 廿三 | 廿二 | 廿一 | 十九 | 十八 | 十七 | 十六 | 十五 | 十四 |    |        |
| -   | 1  | 1  | 2  | 1  | 2  | -  | 2  | 3  | -  | 5  | 4  | 3  | 2  | -  | 5  | 東京     |
| -   | -  | -  | -  | -  | -  | -  | -  | -  | 1  | -  | -  | -  | 6  | -  | 3  | 京都     |
| 1   | -  | -  | -  | -  | -  | -  | 1  | 1  | -  | 4  | 5  | 2  | 3  | -  | 1  | 大阪     |
| -   | -  | -  | -  | -  | -  | -  | -  | -  | 2  | 1  | 2  | 1  | -  | -  | -  | 札幌     |
| -   | -  | -  | 1  | -  | -  | -  | -  | -  | -  | 1  | -  | -  | 3  | -  | -  | 秋田     |
| -   | -  | -  | -  | 1  | -  | -  | -  | -  | -  | -  | -  | -  | 2  | 1  | -  | 仙臺     |
| -   | -  | -  | -  | -  | 1  | -  | -  | -  | 1  | 1  | -  | -  | 3  | -  | -  | 宇都宮    |
| -   | -  | -  | -  | -  | -  | -  | -  | -  | -  | -  | -  | -  | 1  | -  | -  | 長野     |
| -   | -  | -  | 1  | -  | -  | -  | -  | -  | -  | -  | 1  | -  | -  | -  | -  | 名古屋    |
| -   | -  | -  | -  | -  | -  | -  | -  | 1  | -  | -  | -  | -  | 2  | -  | -  | 廣島     |
| -   | -  | -  | 1  | -  | -  | -  | -  | 1  | -  | -  | -  | -  | 1  | 3  | -  | 九龍     |
| -   | -  | -  | -  | -  | -  | -  | -  | -  | -  | -  | -  | -  | 2  | 3  | -  | 熊本     |
| -   | -  | -  | 1  | -  | -  | -  | -  | 1  | -  | -  | -  | -  | 2  | -  | -  | 鹿兒島    |
| 1   | 1  | 1  | 7  | 2  | 2  | 4  | 6  | 8  | 5  | 10 | 15 | 16 | 28 | 40 | -  | 總計     |



111. 稅務監督局及稅務署職員表 7.

| 稅務監督局名 | 稅務監督局 |    |    |    |   |    |     |   |   |   |     | 稅務署 |   |   |   |   |   |   |   |    |   |
|--------|-------|----|----|----|---|----|-----|---|---|---|-----|-----|---|---|---|---|---|---|---|----|---|
|        | 四     | 三  | 二  | 一  | 計 | 六  | 五   | 四 | 三 | 二 | 一   | 計   | 六 | 五 | 四 | 三 | 二 | 一 | 計 |    |   |
| 東京     | 2     | 3  | -  | -  | - | 36 | -   | - | - | - | -   | 36  | - | - | - | - | - | - | 4 | 4  | 4 |
| 京都     | 6     | 8  | 2  | 1  | - | 1  | 27  | - | - | - | -   | 27  | - | - | - | - | - | - | - | -  | 2 |
| 大阪     | 3     | -  | 1  | 2  | - | -  | 23  | - | - | - | -   | 23  | - | - | 1 | - | - | 1 | 1 | 1  | - |
| 札幌     | -     | -  | 1  | -  | - | -  | 10  | - | - | - | -   | 10  | - | - | - | - | - | - | - | -  | 4 |
| 秋田     | -     | 5  | 1  | -  | - | 2  | 16  | - | - | - | -   | 16  | - | - | - | - | - | - | - | -  | - |
| 仙臺     | 2     | 5  | 3  | 1  | 1 | -  | 18  | - | - | - | -   | 18  | - | - | - | - | - | - | - | -  | - |
| 宇都宮    | 2     | 2  | 1  | -  | - | 1  | 18  | - | - | - | -   | 18  | - | - | - | - | - | - | - | -  | - |
| 長野     | 2     | 3  | 4  | 2  | 1 | 1  | 15  | - | - | - | -   | 15  | - | - | - | - | - | - | - | -  | - |
| 名古屋    | 5     | 5  | 1  | 2  | 2 | 1  | 23  | - | - | - | -   | 23  | - | - | - | - | - | - | - | -  | - |
| 廣島     | -     | -  | 1  | 1  | - | -  | 15  | - | - | - | -   | 15  | - | - | - | - | - | - | - | 1  | 2 |
| 九龍     | 7     | 1  | -  | 2  | - | 1  | 23  | - | - | - | -   | 23  | 1 | 1 | - | - | - | - | - | -  | - |
| 熊本     | 8     | 3  | 2  | 1  | - | -  | 25  | - | - | - | -   | 25  | - | - | - | - | - | - | - | -  | - |
| 鹿兒島    | 3     | 4  | 1  | 3  | 1 | -  | 16  | 1 | 1 | 2 | -   | 18  | - | - | - | - | - | - | - | -  | - |
| 總計     | 39    | 39 | 18 | 15 | 5 | 6  | 265 | 1 | 1 | 2 | 267 | 1   | 1 | 1 | 1 | 3 | 1 | 8 | 5 | 12 |   |

111. 稅務監督局及稅務署職員表 8.

| 稅務監督局名 | 稅務監督局 |    |     |     |     |     |     |     |     |    |    | 稅務署 |    |       |   |   |       |       |       | 總計 |   |   |   |   |
|--------|-------|----|-----|-----|-----|-----|-----|-----|-----|----|----|-----|----|-------|---|---|-------|-------|-------|----|---|---|---|---|
|        | 十七    | 十六 | 十五  | 十四  | 十三  | 十二  | 十一  | 十   | 九   | 八  | 七  | 六   | 五  | 四     | 三 | 二 | 一     | 計     | 六     |    | 五 | 四 | 三 | 二 |
| 東京     | 6     | 16 | 45  | 70  | 57  | 43  | 16  | 11  | 4   | 1  | 2  | -   | -  | 285   | - | - | 285   | 323   | 1,110 |    |   |   |   |   |
| 京都     | -     | 1  | 3   | 12  | 23  | 49  | 47  | 22  | 25  | 9  | 5  | -   | 3  | 201   | - | - | 201   | 228   | 802   |    |   |   |   |   |
| 大阪     | 6     | 12 | 28  | 37  | 59  | 37  | 29  | 18  | 6   | 2  | 2  | -   | -  | 237   | - | - | 237   | 261   | 1,012 |    |   |   |   |   |
| 札幌     | 3     | 8  | 12  | 17  | 8   | 2   | -   | 1   | 1   | -  | -  | -   | -  | 56    | - | - | 56    | 66    | 246   |    |   |   |   |   |
| 秋田     | -     | -  | 2   | 9   | 13  | 23  | 22  | 26  | 16  | 4  | 4  | -   | -  | 119   | - | - | 119   | 135   | 436   |    |   |   |   |   |
| 仙臺     | -     | -  | 2   | 10  | 31  | 49  | 25  | 18  | 2   | -  | 1  | -   | -  | 138   | - | - | 138   | 156   | 521   |    |   |   |   |   |
| 宇都宮    | -     | -  | 5   | 5   | 27  | 58  | 34  | 21  | 3   | 4  | 1  | -   | -  | 152   | - | - | 152   | 177   | 569   |    |   |   |   |   |
| 長野     | -     | -  | -   | -   | 1   | 15  | 35  | 66  | 63  | 8  | 7  | 1   | 4  | 190   | - | - | 190   | 206   | 604   |    |   |   |   |   |
| 名古屋    | -     | -  | -   | -   | 12  | 52  | 62  | 86  | 28  | 28 | 7  | -   | 3  | 278   | - | - | 278   | 301   | 896   |    |   |   |   |   |
| 廣島     | -     | -  | 2   | 20  | 47  | 66  | 68  | 57  | 18  | 11 | -  | -   | 3  | 285   | 1 | 1 | 286   | 300   | 920   |    |   |   |   |   |
| 九龍     | 2     | 2  | 2   | 11  | 28  | 33  | 29  | 20  | 5   | 4  | 2  | -   | -  | 141   | - | - | 141   | 164   | 603   |    |   |   |   |   |
| 熊本     | -     | -  | 1   | 12  | 30  | 85  | 65  | 40  | 11  | 4  | 1  | -   | 1  | 252   | - | - | 252   | 277   | 895   |    |   |   |   |   |
| 鹿兒島    | -     | -  | 4   | 5   | 10  | 36  | 26  | 20  | 17  | 6  | 6  | -   | -  | 130   | - | - | 130   | 146   | 563   |    |   |   |   |   |
| 總計     | 16    | 39 | 106 | 208 | 346 | 548 | 448 | 394 | 199 | 81 | 38 | 1   | 14 | 2,471 | 1 | 1 | 2,472 | 2,739 | 9,167 |    |   |   |   |   |

112. 稅務監督局管轄區域表

(1) 面積一、二、三、四、五、六、七、八、九、十、十一、十二、十三、十四、十五、十六、十七、十八、十九、二十、二十一、二十二、二十三、二十四、二十五、二十六、二十七、二十八、二十九、三十、三十一、三十二、三十三、三十四、三十五、三十六、三十七、三十八、三十九、四十、四十一、四十二、四十三、四十四、四十五、四十六、四十七、四十八、四十九、五十、五十一、五十二、五十三、五十四、五十五、五十六、五十七、五十八、五十九、六十、六十一、六十二、六十三、六十四、六十五、六十六、六十七、六十八、六十九、七十、七十一、七十二、七十三、七十四、七十五、七十六、七十七、七十八、七十九、八十、八十一、八十二、八十三、八十四、八十五、八十六、八十七、八十八、八十九、九十、九十一、九十二、九十三、九十四、九十五、九十六、九十七、九十八、九十九、一百

| 稅務監督局名 | 管轄道府縣名  | 面積        | 稅務署數 | 郡數  | 市數 | 區數 | 町數    | 村數     | 大字數    | 管內一週里程   |         |         |
|--------|---|-----------|------|-----|----|----|-------|--------|--------|----------|---------|---------|
|        |   |           |      |     |    |    |       |        |        | 陸路       | 鐵道      | 水路      |
| 東京     | 東京府、神奈川縣、千葉縣、埼玉縣、山梨縣、群馬縣、茨城縣、栃木縣、鹿兒島縣   | 1,180.35  | 43   | 49  | 4  | -  | 163   | 1,226  | 6,781  | 108.09   | 686.0   | 1,115.8 |
| 京都     | 京都府、大阪府、奈良縣、和歌山縣、鳥取縣、島根縣、岡山縣、廣島縣、山口縣、德島縣、高松縣、香川縣、愛媛縣、高知縣、福岡縣、佐賀縣、熊本縣、鹿兒島縣、宮崎縣                     | 1,307.70  | 33   | 57  | 6  | -  | 92    | 1,059  | 10,986 | 133.23   | 549.6   | 53.0    |
| 大阪     | 大阪府、和歌山縣、奈良縣、鳥取縣、島根縣、岡山縣、廣島縣、山口縣、德島縣、高松縣、香川縣、愛媛縣、高知縣、福岡縣、佐賀縣、熊本縣、鹿兒島縣、宮崎縣                         | 1,206.76  | 36   | 51  | 6  | -  | 80    | 1,040  | 9,129  | 175.28   | 393.5   | 52.0    |
| 札幌     | 北海道   | 5,987.03  | 16   | 87  | -  | 3  | 19    | 312    | 906    | 51.19    | 544.1   | 696.0   |
| 秋田     | 秋田縣、青森縣   | 1,947.92  | 22   | 28  | 5  | -  | 76    | 561    | 3,756  | 134.18   | 523.3   | 40.0    |
| 仙臺     | 宮城縣、山形縣、福島縣、岩手縣   | 2,418.53  | 30   | 46  | 4  | -  | 95    | 767    | 3,417  | 202.14   | 396.8   | 17.0    |
| 宇都宮    | 栃木縣、茨城縣、群馬縣、山梨縣、長野縣、新潟縣   | 1,219.33  | 25   | 33  | 4  | -  | 114   | 640    | 4,517  | 106.10   | 291.1   | -       |
| 長野     | 長野縣、新潟縣   | 1,706.71  | 26   | 32  | 4  | -  | 67    | 742    | 5,539  | 217.06   | 421.4   | 64.0    |
| 名古屋    | 愛知縣、岐阜縣、靜岡縣、三重縣、滋賀縣、京都府、大阪府、奈良縣、和歌山縣、鳥取縣、島根縣、岡山縣、廣島縣、山口縣、德島縣、高松縣、香川縣、愛媛縣、高知縣、福岡縣、佐賀縣、熊本縣、鹿兒島縣、宮崎縣 | 1,871.72  | 35   | 65  | 7  | -  | 171   | 1,114  | 7,555  | 183.01   | 631.2   | 62.0    |
| 廣島     | 廣島縣、山口縣、德島縣、高松縣、香川縣、愛媛縣、高知縣、福岡縣、佐賀縣、熊本縣、鹿兒島縣、宮崎縣  | 2,047.48  | 47   | 68  | 7  | -  | 101   | 1,487  | 6,049  | 294.18   | 441.2   | 108.7   |
| 九龍     | 香川縣、愛媛縣、高知縣、福岡縣、佐賀縣、熊本縣、鹿兒島縣、宮崎縣  | 1,227.21  | 25   | 36  | 5  | -  | 68    | 743    | 3,418  | 181.30   | 68.5    | 166.0   |
| 熊本     | 熊本縣、鹿兒島縣、宮崎縣  | 1,637.17  | 43   | 60  | 8  | -  | 117   | 1,179  | 5,154  | 144.00   | 583.0   | 440.0   |
| 鹿兒島    | 鹿兒島縣、宮崎縣  | 1,240.99  | 20   | 25  | 1  | 2  | 10    | 277    | 1,820  | 188.00   | 102.4   | 1,460.0 |
| 總計     |   | 24,998.80 | 400  | 637 | 61 | 5  | 1,173 | 11,153 | 69,027 | 2,120.30 | 5,632.1 | 4,266.5 |



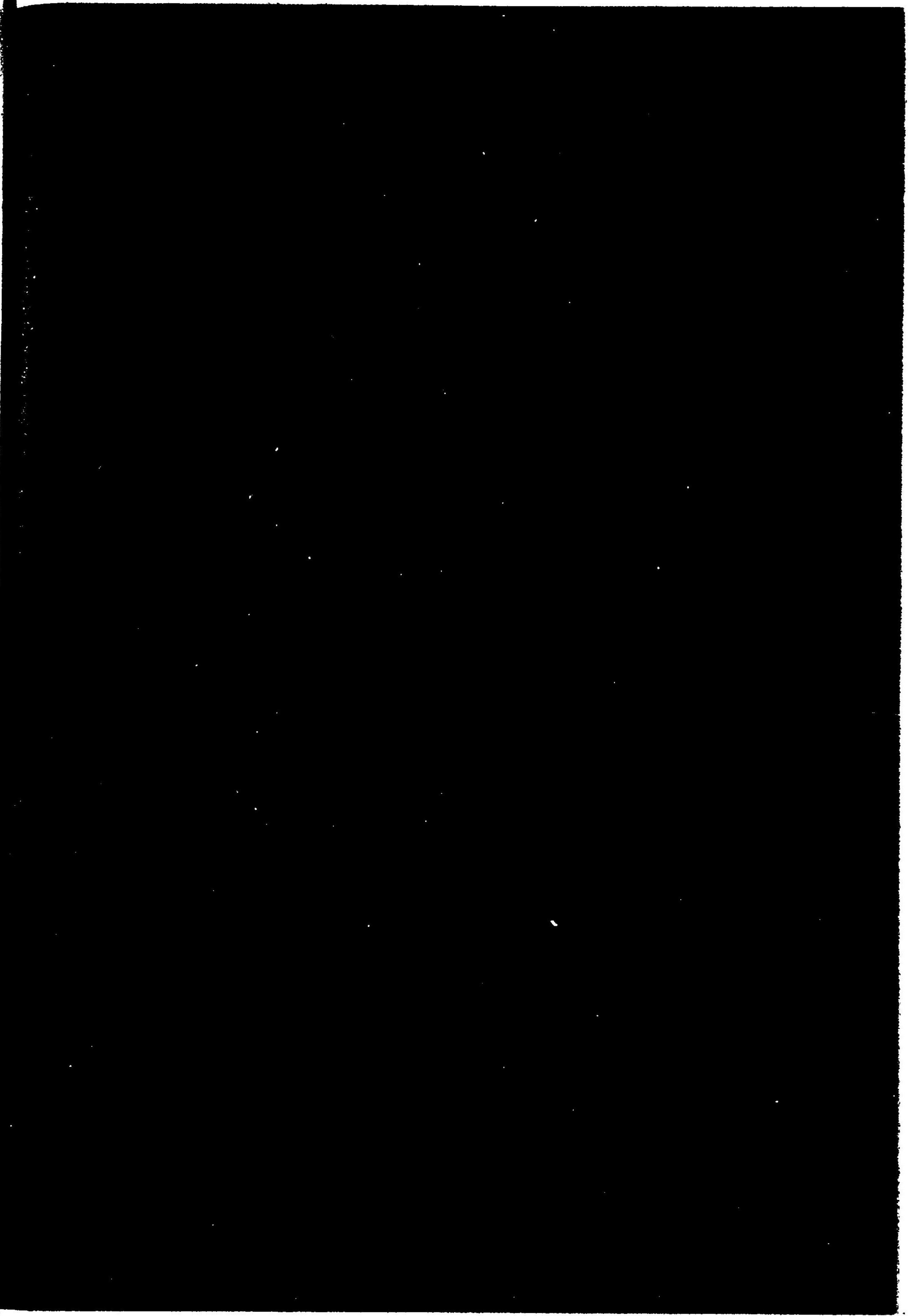
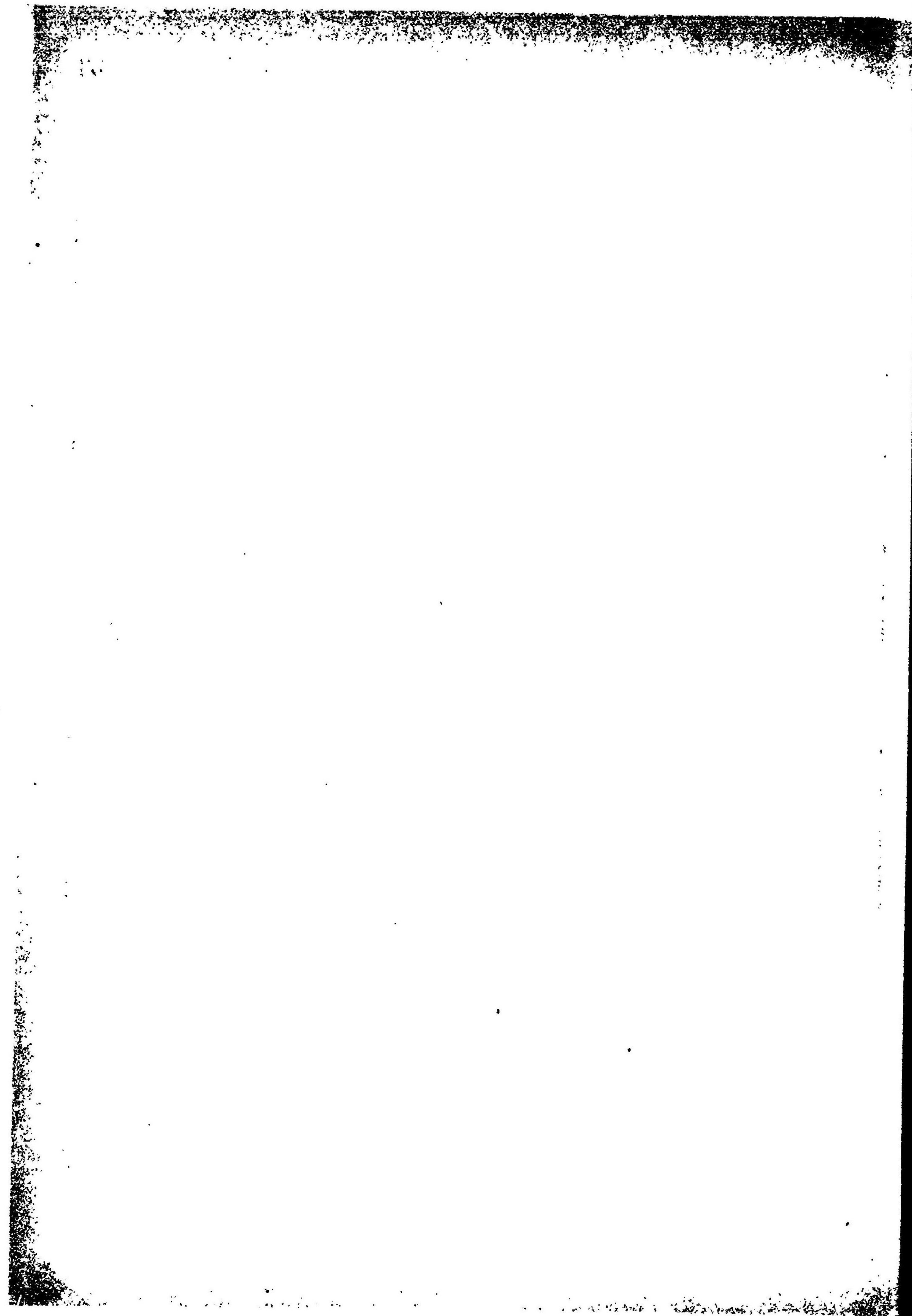



果年對照表



1. 國稅徵收表 其 一 1. (1) △印ハ減ヲ示ス

| 種別  | 年次    | 算額             | 調整額及<br>調整外課納額 | 調整額=對スル<br>調整済額及調整<br>外課納額ノ増減 | 収入済額           | 減損額         | 収入未済額       |
|-----|-------|----------------|----------------|-------------------------------|----------------|-------------|-------------|
| 地租  | 四十一年度 | 85,718,694.000 | 85,444,305.305 | △ 274,288.695                 | 85,418,391.033 | 3,173.188   | 22,741.084  |
|     | 四十年次  | 85,832,392.000 | 85,009,307.766 | △ 623,084.534                 | 84,974,052.863 | 3,563.610   | 81,691.393  |
|     | 三十九年度 | 85,832,438.000 | 84,662,768.978 | △ 969,669.022                 | 84,637,497.695 | 5,881.131   | 19,370.152  |
|     | 三十八年度 | 82,284,112.000 | 80,694,283.371 | △ 1,589,828.629               | 80,473,021.574 | 7,989.348   | 213,372.449 |
|     | 三十七年度 | 70,782,184.000 | 61,122,852.659 | △ 9,659,331.341               | 60,939,781.290 | 3,585.071   | 179,496.298 |
|     | 三十六年度 | 46,845,971.000 | 47,303,067.227 | △ 657,096.227                 | 46,873,086.120 | 2,274.449   | 627,706.658 |
|     | 三十五年度 | 46,845,971.000 | 47,213,257.585 | △ 767,284.585                 | 46,505,391.291 | 3,942.955   | 703,923.639 |
|     | 三十四年度 | 46,661,082.000 | 47,124,819.161 | △ 563,737.161                 | 46,666,493.764 | 1,881.761   | 456,413.646 |
|     | 三十三年度 | 47,338,520.000 | 46,984,342.133 | △ 349,177.867                 | 46,717,796.836 | 1,514.391   | 270,030.906 |
|     | 三十二年次 | 45,974,140.000 | 45,061,405.044 | △ 812,334.956                 | 44,861,082.161 | 1,055.382   | 199,687.501 |
| 所得稅 | 四十一年度 | 27,571,513.000 | 32,382,253.835 | △ 4,780,740.835               | 32,144,097.804 | 84,624.700  | 173,631.331 |
|     | 四十年次  | 23,235,402.000 | 27,391,303.608 | △ 4,155,901.608               | 27,291,871.496 | 28,886.930  | 70,545.082  |
|     | 三十九年度 | 21,837,334.000 | 26,420,234.329 | △ 4,582,871.689               | 26,349,738.688 | 27,578.961  | 113,908.040 |
|     | 三十八年度 | 18,357,889.000 | 23,350,769.907 | △ 4,992,880.907               | 23,278,376.724 | 29,715.281  | 42,677.902  |
|     | 三十七年度 | 11,597,124.000 | 14,423,366.960 | △ 3,029,243.960               | 14,369,933.472 | 17,244.605  | 39,190.853  |
|     | 三十六年度 | 6,109,809.000  | 8,231,813.065  | △ 2,171,804.065               | 8,247,176.680  | 12,205.625  | 22,230.860  |
|     | 三十五年度 | 6,109,802.000  | 7,485,865.183  | △ 1,378,056.483               | 7,460,692.140  | 10,080.928  | 15,112.420  |
|     | 三十四年度 | 5,618,255.000  | 6,855,458.267  | △ 1,237,203.267               | 6,836,889.868  | 8,610.390   | 9,958.009   |
|     | 三十三年度 | 5,037,428.000  | 6,379,839.797  | △ 1,342,411.797               | 6,368,039.008  | 5,801.648   | 5,999.141   |
|     | 三十二年次 | 3,535,765.000  | 4,842,040.467  | △ 1,006,285.467               | 4,837,320.261  | 1,117.138   | 3,603.068   |
| 營業稅 | 四十一年度 | 21,854,807.000 | 23,747,702.504 | △ 1,893,395.504               | 23,574,427.089 | 64,142.724  | 109,132.691 |
|     | 四十年次  | 19,626,926.000 | 20,494,263.812 | △ 867,337.812                 | 20,383,940.482 | 51,278.321  | 59,045.009  |
|     | 三十九年度 | 19,370,575.000 | 19,862,426.744 | △ 491,850.384                 | 19,770,159.178 | 53,249.029  | 39,027.177  |
|     | 三十八年度 | 18,163,478.000 | 18,914,970.586 | △ 761,492.586                 | 18,784,656.431 | 65,264.554  | 65,049.301  |
|     | 三十七年度 | 11,640,202.000 | 12,694,353.514 | △ 1,054,151.514               | 12,601,542.135 | 35,561.827  | 57,249.562  |
|     | 三十六年度 | 6,604,003.000  | 7,102,169.660  | △ 498,166.660                 | 7,049,250.983  | 19,770.986  | 33,137.581  |
|     | 三十五年度 | 6,604,003.000  | 6,818,941.408  | △ 214,938.408                 | 6,777,047.302  | 13,838.658  | 23,055.550  |
|     | 三十四年度 | 6,142,517.000  | 6,514,611.132  | △ 372,094.132                 | 6,481,045.196  | 14,801.449  | 18,964.437  |
|     | 三十三年度 | 5,855,475.000  | 6,071,247.576  | △ 215,772.576                 | 6,051,515.092  | 8,750.566   | 10,981.917  |
|     | 三十二年次 | 5,622,154.000  | 5,820,188.239  | △ 101,965.781                 | 5,507,146.901  | 5,411.660   | 7,629.778   |
| 酒稅  | 四十一年度 | 71,809,634.000 | 83,790,208.387 | △ 11,980,524.387              | 83,590,683.819 | 59,554.774  | 139,969.794 |
|     | 四十年次  | 65,450,336.000 | 78,558,884.774 | △ 13,108,548.774              | 78,406,323.464 | 100,870.067 | 51,691.243  |
|     | 三十九年度 | 59,170,851.000 | 71,348,645.062 | △ 12,177,794.062              | 71,100,004.043 | 156,077.713 | 92,563.306  |
|     | 三十八年度 | 63,099,780.000 | 59,020,170.791 | △ 4,478,609.209               | 59,099,293.191 | 192,123.942 | 334,733.668 |
|     | 三十七年度 | 63,983,891.000 | 58,987,558.655 | △ 4,996,132.345               | 58,286,010.834 | 322,217.920 | 379,329.901 |
|     | 三十六年度 | 63,803,207.000 | 63,703,211.296 | △ 10,096,995.704              | 62,821,748.216 | 371,021.760 | 51,441.320  |
|     | 三十五年度 | 63,803,207.000 | 64,690,603.259 | △ 885,396.259                 | 63,738,009.939 | 453,608.610 | 499,084.704 |
|     | 三十四年度 | 55,230,970.000 | 68,581,847.937 | △ 3,350,877.937               | 68,017,367.690 | 302,405.744 | 262,074.503 |
|     | 三十三年度 | 55,465,767.000 | 60,624,488.740 | △ 4,841,278.260               | 60,293,651.019 | 97,468.263  | 233,369.458 |
|     | 三十二年次 | 49,097,875.000 | 49,105,548.957 | △ 7,673.987                   | 48,918,423.324 | 78,850.914  | 108,274.749 |
| 醬油稅 | 四十一年度 | 4,070,184.000  | 4,359,917.600  | △ 789,733.600                 | 4,859,425.456  | 256.070     | 236.080     |
|     | 四十年次  | 3,936,005.000  | 5,476,234.033  | △ 1,539,229.033               | 5,474,670.730  | 300.393     | 242.930     |
|     | 三十九年度 | 5,318,578.000  | 5,801,981.400  | △ 283,406.400                 | 5,601,467.556  | 360.361     | 163.483     |
|     | 三十八年度 | 5,149,788.000  | 5,273,720.844  | △ 123,932.844                 | 5,272,874.505  | 617.669     | 228.670     |
|     | 三十七年度 | 4,467,451.000  | 5,110,220.890  | △ 642,769.890                 | 5,108,829.450  | 1,131.430   | 260.010     |
|     | 三十六年度 | 3,328,459.000  | 3,544,698.906  | △ 216,199.906                 | 3,544,528.186  | 61.660      | 109.060     |
|     | 三十五年度 | 3,328,499.000  | 3,556,056.607  | △ 227,557.607                 | 3,555,229.393  | 60.052      | 767.160     |
|     | 三十四年度 | 3,308,703.000  | 3,464,581.206  | △ 155,878.206                 | 3,464,025.462  | 538.692     | 17.052      |
|     | 三十三年度 | 3,043,807.000  | 3,153,894.215  | △ 110,087.215                 | 3,153,890.316  | —           | 3.900       |
|     | 三十二年次 | 2,850,467.000  | 2,453,459.941  | △ 896,997.059                 | 2,453,392.388  | —           | 67.553      |

1. 國稅徵收表 其 一 2.

| 種別    | 年次    | 算額             | 調整額及<br>調整外課納額 | 調整額=對スル<br>調整済額及調整<br>外課納額ノ増減 | 収入済額           | 減損額        | 収入未済額         |
|-------|-------|----------------|----------------|-------------------------------|----------------|------------|---------------|
| 砂糖消費稅 | 四十一年度 | 16,293,911.000 | 21,496,648.140 | △ 5,202,737.140               | 19,634,318.485 | 590.065    | 1,811,989.590 |
|       | 四十年次  | 11,120,616.000 | 16,203,466.410 | △ 5,082,850.410               | 16,178,234.270 | 24,860.170 | 249,548.170   |
|       | 三十九年度 | 16,755,769.000 | 16,157,471.250 | △ 598,297.750                 | 16,156,704.160 | —          | 767.000       |
|       | 三十八年度 | 16,457,384.000 | 11,348,388.653 | △ 5,108,975.347               | 11,348,317.175 | 71.480     | —             |
|       | 三十七年度 | 14,289,387.000 | 8,362,293.534  | △ 5,927,093.466               | 8,362,293.534  | —          | —             |
|       | 三十六年度 | 6,077,005.000  | 6,942,988.937  | △ 865,983.937                 | 6,942,988.937  | —          | —             |
|       | 三十五年度 | 6,077,005.000  | 4,145,810.356  | △ 1,931,194.644               | 4,145,773.456  | 33.900     | —             |
|       | 三十四年度 | 2,718,867.000  | 612,843.606    | △ 2,106,523.494               | 612,843.606    | —          | —             |
|       | 三十三年度 | —              | —              | —                             | —              | —          | —             |
|       | 三十二年次 | —              | —              | —                             | —              | —          | —             |
| 雜物消費稅 | 四十一年度 | 19,462,196.000 | 19,329,698.244 | △ 132,497.756                 | 19,316,736.049 | 1,898.410  | 11,263.785    |
|       | 四十年次  | 15,824,854.000 | 19,118,417.018 | △ 3,293,563.018               | 19,114,902.218 | 1,226.100  | 2,288.760     |
|       | 三十九年度 | 3,260,333.000  | 5,051,658.190  | △ 1,791,253.190               | 4,836,063.630  | —          | 215,520.560   |
|       | 三十八年度 | 2,183,602.000  | 5,319,898.720  | △ 3,136,295.720               | 5,319,898.720  | —          | —             |
|       | 三十七年度 | 2,138,661.000  | 4,423,766.264  | △ 2,285,105.264               | 4,423,766.264  | —          | —             |
| 賣業營業稅 | 四十一年度 | 204,640.000    | 226,966.760    | △ 22,326.760                  | 224,690.810    | 971.640    | 1,304.000     |
|       | 四十年次  | 195,623.000    | 216,078.570    | △ 20,455.570                  | 214,022.850    | 1,023.120  | 1,082.800     |
|       | 三十九年度 | 197,449.000    | 206,503.360    | △ 9,054.360                   | 204,780.170    | 932.590    | 790.600       |
|       | 三十八年度 | 215,487.000    | 200,199.215    | △ 15,287.785                  | 197,855.561    | 1,236.794  | 1,106.860     |
|       | 三十七年度 | 116,976.000    | 169,443.550    | △ 52,467.550                  | 167,305.634    | 1,205.451  | 932.465       |
|       | 三十六年度 | 116,976.000    | 131,691.170    | △ 14,715.170                  | 130,164.067    | 906.383    | 620.720       |
|       | 三十五年度 | 116,976.000    | 126,786.000    | △ 9,909.000                   | 125,552.177    | 823.323    | 409.000       |
|       | 三十四年度 | 111,356.000    | 123,126.015    | △ 11,770.015                  | 121,953.444    | 840.671    | 352.000       |
|       | 三十三年度 | 108,288.000    | 118,898.815    | △ 10,610.815                  | 117,799.335    | 458.465    | 641.015       |
|       | 三十二年次 | 106,004.000    | 114,576.765    | △ 8,571.765                   | 113,625.367    | 463.583    | 686.815       |
| 糖稅    | 四十一年度 | 2,041,196.000  | 2,139,248.039  | △ 98,056.039                  | 1,998,143.149  | 42,095.010 | 99,009.880    |
|       | 四十年次  | 1,714,208.000  | 2,312,487.730  | △ 598,284.730                 | 2,173,554.678  | 25,155.000 | 113,778.053   |
|       | 三十九年度 | 1,448,466.000  | 2,003,971.899  | △ 555,505.899                 | 1,928,152.370  | 28,893.719 | 46,925.310    |
|       | 三十八年度 | 2,320,810.000  | 1,782,506.168  | △ 538,303.832                 | 1,692,108.360  | 13,965.890 | 76,481.900    |
|       | 三十七年度 | 853,206.000    | 1,035,505.834  | △ 182,299.834                 | 998,593.207    | 5,096.404  | 31,816.223    |
|       | 三十六年度 | 774,091.000    | 815,276.923    | △ 41,185.923                  | 801,983.161    | 7,515.918  | 5,777.844     |
|       | 三十五年度 | 774,091.000    | 776,564.639    | △ 2,473.639                   | 762,631.803    | 6,672.689  | 7,260.147     |
|       | 三十四年度 | 758,849.000    | 736,088.564    | △ 22,815.446                  | 727,621.949    | 3,616.073  | 3,785.562     |
|       | 三十三年度 | 645,666.000    | 628,352.708    | △ 17,413.297                  | 624,247.960    | 1,595.193  | 2,409.550     |
|       | 三十二年次 | 415,249.000    | 609,366.196    | △ 194,117.196                 | 605,947.700    | 621.505    | 2,796.991     |
| 取引所稅  | 四十一年度 | 2,041,643.000  | 2,410,794.110  | △ 369,151.110                 | 2,410,794.110  | —          | —             |
|       | 四十年次  | 1,975,602.000  | 3,154,929.330  | △ 1,179,427.330               | 3,154,929.330  | —          | —             |
|       | 三十九年度 | 1,235,075.000  | 4,679,830.912  | △ 3,444,755.912               | 4,679,830.912  | —          | —             |
|       | 三十八年度 | 1,848,271.000  | 2,241,097.510  | △ 392,826.510                 | 2,241,097.510  | —          | —             |
|       | 三十七年度 | 1,620,026.000  | 896,276.990    | △ 723,749.010                 | 896,276.990    | —          | —             |
|       | 三十六年度 | 1,087,180.000  | 811,580.310    | △ 275,599.690                 | 811,580.310    | —          | —             |
|       | 三十五年度 | 1,087,180.000  | 814,083.353    | △ 273,096.647                 | 814,083.353    | —          | —             |
|       | 三十四年度 | 1,046,429.000  | 836,396.954    | △ 210,032.046                 | 836,396.954    | —          | —             |
|       | 三十三年度 | 969,406.000    | 1,228,461.063  | △ 240,855.063                 | 1,228,461.063  | —          | —             |
|       | 三十二年次 | 962,572.000    | 1,177,040.396  | △ 214,827.396                 | 1,177,040.396  | —          | —             |



1. 國稅徵收表 其 3.

| 種別       | 年次              | 算額             | 課定額及<br>課定外額納額 | 課定額=課スル<br>課定額及課定<br>外額納額/増減 | 収入済額           | 欠損額        | 収入未済額      |
|----------|-----------------|----------------|----------------|------------------------------|----------------|------------|------------|
| 兌換銀行券發行稅 | 四十一年度           | 1,188,234.000  | 1,775,465.120  | 607,231.120                  | 1,775,465.120  | —          | —          |
|          | 四十年度            | 1,066,938.000  | 3,329,915.760  | 2,272,977.760                | 3,329,915.760  | —          | —          |
|          | 三十九年度           | 996,190.000    | 1,692,284.800  | 696,094.800                  | 1,692,284.800  | —          | —          |
|          | 三十八年度           | 997,202.000    | 2,472,088.970  | 1,474,886.970                | 1,472,088.970  | —          | —          |
|          | 三十七年度           | 1,145,416.000  | 1,906,233.560  | 760,817.560                  | 1,906,233.560  | —          | —          |
|          | 三十六年度           | 1,145,416.000  | 823,602.970    | △ 321,813.030                | 823,602.970    | —          | —          |
|          | 三十五年度           | 1,145,416.000  | 1,120,895.151  | △ 24,520.849                 | 1,120,895.151  | —          | —          |
|          | 三十四年度           | 1,071,117.000  | 1,693,599.290  | 622,482.290                  | 1,693,599.290  | —          | —          |
|          | 三十三年度           | 1,020,346.000  | 1,404,739.831  | 384,447.831                  | 1,404,739.831  | —          | —          |
|          | 三十二年度           | 1,159,560.000  | 846,582.064    | △ 312,977.936                | 846,582.064    | —          | —          |
| 沖繩縣酒類出港稅 | 三十九年度以降/分酒稅=合算ス |                |                |                              |                |            |            |
|          | 三十八年度           | 283,667.000    | 476,849.220    | 193,182.220                  | 476,849.220    | —          | —          |
|          | 三十七年度           | 159,818.000    | 465,591.400    | 305,773.400                  | 465,591.400    | —          | —          |
|          | 三十六年度           | 164,420.000    | 306,335.730    | 151,915.730                  | 306,335.730    | —          | —          |
|          | 三十五年度           | 154,420.000    | 185,955.420    | 31,535.420                   | 185,955.420    | —          | —          |
|          | 三十四年度           | 66,472.000     | 117,496.416    | 51,024.416                   | 117,496.416    | —          | —          |
|          | 三十三年度           | 120,167.000    | 156,833.567    | 36,666.567                   | 156,833.567    | —          | —          |
| 三十二年度    | 56,186.000      | 81,571.933     | 25,385.933     | 81,571.933                   | —              | —          |            |
| 順稅       | 四十一年度           | 528,027.000    | 583,008.320    | 54,981.320                   | 583,008.320    | —          | —          |
|          | 四十年度            | 477,986.000    | 610,458.300    | 132,472.300                  | 610,458.300    | —          | —          |
|          | 三十九年度           | 427,695.000    | 580,581.050    | 152,886.050                  | 580,091.800    | —          | —          |
|          | 三十八年度           | 398,038.000    | 538,434.600    | 140,396.600                  | 538,434.600    | —          | —          |
|          | 三十七年度           | 336,353.000    | 465,065.560    | 128,712.560                  | 465,065.560    | —          | —          |
|          | 三十六年度           | 336,353.000    | 430,530.040    | 94,177.040                   | 430,530.040    | —          | —          |
|          | 三十五年度           | 336,353.000    | 387,488.100    | 51,135.100                   | 387,488.100    | —          | —          |
|          | 三十四年度           | 336,688.000    | 361,097.963    | 24,609.963                   | 361,097.963    | —          | —          |
|          | 三十三年度           | 248,720.000    | 336,352.365    | 87,632.365                   | 336,352.365    | —          | —          |
|          | 三十二年度           | 317,315.000    | 240,822.883    | 76,492.117                   | 240,822.883    | —          | —          |
| 關稅       | 四十一年度           | 41,410,920.000 | 40,111,554.518 | △ 1,299,365.482              | 40,067,507.242 | 13,704.046 | 30,043.230 |
|          | 四十年度            | 36,179,719.000 | 50,081,727.416 | 13,902,008.416               | 50,027,304.392 | 316.784    | 54,106.040 |
|          | 三十九年度           | 31,787,165.000 | 41,868,644.877 | 10,081,877.877               | 41,853,532.757 | 279.676    | 15,032.444 |
|          | 三十八年度           | 28,697,346.000 | 38,787,171.698 | 10,089,825.698               | 38,757,382.376 | 123.291    | 29,696.032 |
|          | 三十七年度           | 19,376,244.000 | 23,176,550.253 | 3,799,306.253                | 23,159,736.987 | 282.664    | 15,586.602 |
|          | 三十六年度           | 17,045,611.000 | 17,435,800.571 | △ 390,189.571                | 17,378,302.838 | 141.385    | 57,356.348 |
|          | 三十五年度           | 17,045,611.000 | 15,528,949.986 | △ 1,516,663.014              | 15,501,469.376 | 1,987.851  | 25,490.759 |
|          | 三十四年度           | 15,770,137.000 | 13,648,219.169 | △ 2,121,917.831              | 13,430,814.968 | 92.855     | 17,311.851 |
|          | 三十三年度           | 15,870,335.000 | 17,015,169.962 | 1,144,804.962                | 17,009,814.826 | 26.025     | 5,299.112  |
|          | 三十二年度           | 16,716,382.000 | 15,936,897.449 | △ 779,484.551                | 15,936,890.263 | 4.958      | 2.200      |
| 通行稅      | 四十一年度           | 2,337,834.000  | 2,851,070.580  | 513,236.580                  | 2,851,070.580  | —          | —          |
|          | 四十年度            | 2,211,868.000  | 2,773,549.500  | 561,681.500                  | 2,773,549.500  | —          | —          |
|          | 三十九年度           | 2,120,992.000  | 2,463,801.200  | 342,809.200                  | 2,463,801.200  | —          | —          |
|          | 三十八年度           | 3,188,180.000  | 2,211,868.600  | 976,311.400                  | 2,211,868.600  | —          | —          |
| 相續稅      | 四十一年度           | 1,530,814.000  | 2,448,651.150  | 917,837.150                  | 2,446,947.860  | 93.750     | 1,609.540  |
|          | 四十年度            | 1,243,857.000  | 1,823,088.090  | 579,231.090                  | 1,823,297.210  | —          | 790.880    |
|          | 三十九年度           | 2,426,434.000  | 1,406,552.940  | △ 1,020,881.160              | 1,406,425.320  | —          | 127.580    |
|          | 三十八年度           | 4,309,596.000  | 629,912.900    | △ 3,679,683.100              | 629,684.210    | —          | 228.690    |
| 三十八年度    | —               | 481,474.898    | 481,474.898    | 481,459.078                  | 32.900         | 82.920     |            |

1. 國稅徵收表 其 4.

| 種別    | 年次    | 算額              | 課定額及<br>課定外額納額  | 課定額=課スル<br>課定額及課定<br>外額納額/増減 | 収入済額            | 欠損額           | 収入未済額         |
|-------|-------|-----------------|-----------------|------------------------------|-----------------|---------------|---------------|
| 舊稅追納  | 四十一年度 | —               | 2,814.962       | 2,814.962                    | 883.202         | 1,931.760     | —             |
|       | 四十年度  | —               | 3,226.900       | 3,226.900                    | 411.940         | —             | 3,814.960     |
|       | 三十九年度 | —               | 8,478.660       | 8,478.660                    | 8,393.740       | 82.920        | —             |
|       | 三十八年度 | —               | 158.554         | 158.554                      | 2.732           | —             | 155.822       |
|       | 三十七年度 | —               | 664.615         | 664.615                      | 320.233         | 188.560       | 155.823       |
|       | 三十六年度 | —               | 3,980.941       | 3,980.941                    | 2,104.500       | 1,509.546     | 366.896       |
|       | 三十五年度 | —               | 10,733.789      | 10,733.789                   | 4,729.671       | 4,837.968     | 1,176.150     |
|       | 三十四年度 | —               | 20,072.624      | 20,072.624                   | 7,662.349       | 4,966.901     | 7,432.374     |
|       | 三十三年度 | —               | 65.000          | 65.000                       | 16.890          | 48.110        | —             |
|       | 三十二年度 | —               | 678.397         | 678.397                      | 678.397         | —             | —             |
| 石油消費稅 | 四十一年度 | 1,563,089.000   | 1,689,160.680   | 126,071.680                  | 1,689,160.680   | —             | —             |
|       | 四十年度  | —               | 53,077.560      | 53,077.560                   | 53,077.560      | —             | —             |
|       | 三十九年度 | —               | —               | —                            | —               | —             | —             |
|       | 三十七年度 | 1,238,599.000   | 1,882,983.070   | 644,334.070                  | 1,882,983.070   | —             | —             |
| 其他諸稅  | 三十三年度 | 438,108.000     | 509,572.204     | 71,464.204                   | 463,882.960     | 26,995.776    | 10,693.468    |
|       | 三十二年度 | 509,473.000     | 194,673.813     | 1,437,258.813                | 454,618.665     | 1,449,287.599 | 43,823.749    |
| 總計    | 四十一年度 | 299,606,783.000 | 323,259,468.144 | 23,652,685.144               | 322,636,060.502 | 222,536.137   | 2,400,881.505 |
|       | 四十年度  | 299,862,327.000 | 816,609,416.487 | 46,797,189.487               | 815,983,537.238 | 287,480.395   | 388,398.859   |
|       | 三十九年度 | 251,980,332.000 | 284,000,889.631 | 32,020,557.631               | 283,468,858.309 | 273,336.100   | 258,696.123   |
|       | 三十八年度 | 242,967,587.000 | 262,349,965.200 | 9,382,378.200                | 251,275,169.638 | 311,041.449   | 738,764.213   |
|       | 三十七年度 | 203,546,338.000 | 196,458,034.668 | △ 8,092,303.332              | 194,362,562.980 | 386,463.932   | 704,007.796   |
|       | 三十六年度 | 163,430,541.000 | 147,841,517.646 | △ 5,589,023.354              | 146,163,362.648 | 415,407.719   | 1,263,279.536 |
|       | 三十五年度 | 163,430,541.000 | 152,861,988.441 | △ 568,552.559                | 151,084,948.574 | 500,760.338   | 1,276,747.285 |
|       | 三十四年度 | 188,741,469.000 | 140,688,703.194 | 1,947,234.194                | 139,574,908.814 | 337,573.926   | 776,320.454   |
|       | 三十三年度 | 186,180,780.000 | 134,617,181.960 | △ 1,563,548.040              | 133,926,095.066 | 142,658.437   | 548,483.467   |
|       | 三十二年度 | 127,523,063.000 | 127,896,909.544 | 413,746.544                  | 126,034,342.708 | 1,536,812.457 | 366,454.404   |

1. 國稅徵收表 其二 其他諸稅收入済額之内詳

| 年次    | 北海道<br>水産稅  | 北海道<br>地方稅 | 酒精營業稅     | 國立銀行稅  | 船稅    | 合計          |
|-------|-------------|------------|-----------|--------|-------|-------------|
| 三十三年度 | 367,962.336 | 94,920.624 | —         | —      | —     | 462,882.960 |
| 三十二年度 | 367,610.305 | 87,671.881 | 9,242.550 | 93.333 | 0.096 | 454,618.655 |



2. 國稅賦課表 1. (1) 外資印刷紙のノリノリ

| 種別  | 年次    | 賦課額            | 翌年度分        | 既往二週        | 前年度分           | 調整超過額       | 合計             | 調整超過額          | 翌年度分           |
|-----|-------|----------------|-------------|-------------|----------------|-------------|----------------|----------------|----------------|
|     |       |                | ノリノリ        | ノリノリ        | ノリノリ           |             |                |                | ノリノリ           |
| 地租  | 四十一年度 | 85,642,279.190 | 224.210     | 11,168.962  | 14,143,197.628 | 6,608.008   | 99,703,486.896 | 85,444,305.305 | 14,258,181.259 |
|     | 四十年度  | 84,723,495.187 | 416.214     | 6,099.144   | 14,197,114.112 | 11,584.938  | 99,133,689.615 | 85,009,307.766 | 14,128,371.332 |
|     | 三十九年度 | 85,351,571.004 | 43.059      | 5,382.860   | 13,527,914.521 | 48,373.361  | 98,931,284.303 | 84,662,474.774 | 14,263,809.124 |
|     | 三十八年度 | 83,463,169.324 | 12.044      | 6,745.047   | 11,257,072.342 | 71,368.766  | 94,793,365.523 | 80,534,452.463 | 14,263,922.560 |
|     | 三十七年度 | 63,582,198.738 | 17.492      | 3,434.425   | 8,507,996.116  | 8,646.302   | 72,102,293.073 | 60,956,935.504 | 11,144,592.030 |
|     | 三十六年度 | 46,430,173.522 | 19.605      | 5,249.988   | 9,022,473.517  | 22,342.378  | 55,481,759.011 | 47,101,028.925 | 8,377,993.103  |
|     | 三十五年度 | 46,782,124.255 | 163.417     | 5,998.873   | 8,326,614.357  | 19,483.710  | 55,184,366.612 | 46,830,684.909 | 8,308,681.703  |
|     | 三十四年度 | 46,683,151.000 | 148.000     | 5,430.000   | 8,593,033.000  | 25,901.000  | 55,257,783.000 | 46,752,146.000 | 8,503,617.000  |
|     | 三十三年度 | 46,630,951.000 | 198.000     | 6,965.000   | 8,303,003.000  | 29,306.000  | 54,973,423.000 | 46,711,928.000 | 8,261,497.000  |
|     | 三十二年度 | 46,928,933.000 | 444.000     | 11,219.000  | 6,879,433.000  | 83,147.090  | 52,958,181.000 | 44,450,769.000 | 8,507,412.000  |
| 所得税 | 四十一年度 | 32,165,729.189 | —           | 40,444.026  | 98,824.957     | 181,729.942 | 32,423,723.114 | 32,352,253.835 | 74,463.739     |
|     | 四十年度  | 27,177,687.635 | —           | 105,672.210 | 56,744.772     | 103,640.896 | 27,442,845.513 | 27,391,308.508 | 51,545.735     |
|     | 三十九年度 | 28,295,781.490 | —           | 1,944.460   | 98,865.177     | 52,860.686  | 28,449,431.773 | 28,420,236.649 | 29,195.014     |
|     | 三十八年度 | 23,813,676.450 | —           | 1,539.097   | 44,779.786     | 136,283.235 | 23,495,278.544 | 23,345,512.206 | 149,776.868    |
|     | 三十七年度 | 14,372,986.651 | —           | 847.210     | 24,947.167     | 84,157.949  | 14,432,938.877 | 14,418,983.587 | 18,968.090     |
|     | 三十六年度 | 8,251,012.452  | —           | 1,422.160   | 17,919.325     | 16,958.800  | 8,286,312.737  | 8,277,133.617  | 9,143.080      |
|     | 三十五年度 | 7,445,476.918  | —           | 2,046.566   | 14,094.798     | 28,331.764  | 7,489,949.046  | 7,482,920.949  | 7,021.223      |
|     | 三十四年度 | 6,831,112.000  | —           | 2,173.000   | 29,190.000     | 3,968.000   | 6,871,443.000  | 6,858,120.000  | 18,323.000     |
|     | 三十三年度 | 6,388,562.000  | —           | 1,765.000   | 1,536.000      | 6,837.000   | 6,378,500.000  | 6,376,089.000  | 2,411.000      |
|     | 三十二年度 | 4,800,157.000  | —           | 2,021.000   | 734.000        | 40,681.000  | 4,843,593.000  | 4,841,217.000  | 2,376.000      |
| 營業税 | 四十一年度 | 23,560,865.840 | 11,346.200  | 48,196.240  | 91,377.629     | 96,088.822  | 23,807,373.731 | 23,747,702.504 | 60,176.967     |
|     | 四十年度  | 20,366,986.500 | 11,859.560  | 76,810.020  | 71,246.745     | 31,561.497  | 20,528,464.322 | 20,494,263.812 | 34,200.510     |
|     | 三十九年度 | 19,780,276.850 | 11,497.960  | 19,850.930  | 66,863.924     | 46,639.458  | 19,895,129.112 | 19,862,426.744 | 32,690.668     |
|     | 三十八年度 | 18,761,111.870 | 17,000.320  | 39,649.870  | 62,694.452     | 37,584.257  | 18,918,040.769 | 18,898,391.260 | 19,688.879     |
|     | 三十七年度 | 12,619,807.770 | 22,095.000  | 10,896.010  | 36,657.916     | 10,889.078  | 12,700,144.774 | 12,676,269.439 | 23,889.085     |
|     | 三十六年度 | 7,050,338.164  | 15,470.960  | 7,883.116   | 24,715.590     | 7,575.366   | 7,105,983.196  | 7,091,037.351  | 14,981.455     |
|     | 三十五年度 | 6,760,942.676  | 10,023.315  | 5,567.791   | 21,038.581     | 3,492.826   | 6,821,065.089  | 6,811,368.742  | 9,667.947      |
|     | 三十四年度 | 16,487,926.000 | 9,949.000   | 3,146.000   | 11,624.000     | 2,429.000   | 6,515.073.000  | 6,509,022.000  | 6,061.000      |
|     | 三十三年度 | 6,049,528.000  | 7,958.000   | 3,194.000   | 1,935.000      | 2,355.000   | 6,064,990.000  | 6,063,583.000  | 1,422.000      |
|     | 三十二年度 | 5,497,942.000  | 6,542.000   | 4,059.000   | 2,218.000      | 1,587.000   | 5,512,348.000  | 5,510,735.000  | 1,613.000      |
| 酒税  | 四十一年度 | 83,606,279.148 | 119,901.147 | 176.960     | 266,106.604    | 21,968.535  | 84,014,431.294 | 83,790,208.387 | 21,921.251     |
|     | 四十年度  | 78,896,085.461 | 75,228.409  | 1,181.220   | 234,561.173    | 6,858.756   | 78,774,520.039 | 78,558,884.774 | 215,635.285    |
|     | 三十九年度 | 71,043,260.780 | 157,673.903 | 3,943.637   | 340,124.118    | 6,018.240   | 71,551,020.678 | 71,348,645.062 | 202,376.616    |
|     | 三十八年度 | 58,672,995.701 | 285,654.327 | 3,244.369   | 386,068.853    | 3,732.181   | 59,831,595.431 | 59,406,896.532 | 225,198.899    |
|     | 三十七年度 | 58,284,972.662 | 173,229.972 | 4,632.091   | 516,128.062    | 12,646.235  | 58,993,604.062 | 58,761,617.390 | 231,860.552    |
|     | 三十六年度 | 52,948,385.561 | 251,748.469 | 2,059.100   | 500,975.818    | 7,766.115   | 53,710,927.058 | 53,456,335.561 | 254,591.507    |
|     | 三十五年度 | 64,147,590.503 | 259,780.461 | 1,392.078   | 262,311.674    | 19,779.719  | 64,690,854.435 | 64,555,076.088 | 135,778.347    |
|     | 三十四年度 | 58,098,544.000 | 208,881.000 | 454.000     | 228,074.000    | 68,985.000  | 58,601,938.000 | 58,494,707.000 | 107,231.000    |
|     | 三十三年度 | 50,871,384.000 | 113,244.000 | 1,363.000   | 80,545.000     | 34,402.000  | 50,901,638.000 | 50,587,237.000 | 14,351.000     |
|     | 三十二年度 | 48,887,917.000 | 50,937.000  | 555.000     | 824.000        | 101,385.000 | 49,041,618.000 | 49,036,496.000 | 5,122.000      |
| 醤油税 | 四十一年度 | 4,853,857.805  | 4,253.745   | 926.440     | 1,329.846      | 551.255     | 4,860,919.080  | 4,859,917.800  | 1,001.480      |
|     | 四十年度  | 5,473,178.450  | 1,850.587   | 590.773     | 531.473        | 669.861     | 5,476,211.224  | 5,475,234.053  | 1,086.571      |
|     | 三十九年度 | 5,597,877.404  | 1,832.960   | 670.566     | 1,345.110      | 624.610     | 5,602,350.640  | 5,601,981.400  | 369.240        |
|     | 三十八年度 | 5,271,132.346  | 1,190.728   | 557.706     | 1,596.670      | 228.124     | 5,274,703.574  | 5,273,675.424  | 1,028.400      |
|     | 三十七年度 | 5,106,259.722  | 2,173.388   | 1,684.730   | 253.060        | 1,136.960   | 5,111,587.810  | 5,110,187.330  | 1,370.480      |
|     | 三十六年度 | 3,538,562.944  | 3,893.148   | 959.018     | 1,307.093      | 124.623     | 3,544,846.828  | 3,544,670.936  | 175.890        |
|     | 三十五年度 | 3,553,255.672  | 1,573.404   | 308.648     | 1,156.574      | 197.269     | 3,556,596.660  | 3,556,066.607  | 539.953        |
|     | 三十四年度 | 3,459,284.000  | 2,442.000   | 155.000     | 1,188.000      | 470.000     | 3,463,539.000  | 3,461,898.000  | 1,646.000      |
|     | 三十三年度 | 3,161,670.000  | 1,737.000   | 110.000     | 310.000        | 407.000     | 3,164,234.000  | 3,163,818.000  | 416.000        |
|     | 三十二年度 | 2,452,442.000  | 1,075.000   | 55.000      | —              | 179.000     | 2,453,751.000  | 2,453,441.000  | 310.000        |

2. 國稅賦課表 2.

| 種別    | 年次    | 賦課額             | 翌年度分    | 既往二週       | 前年度分 | 調整超過額 | 合計             | 調整超過額 | 翌年度分 |
|-------|-------|-----------------|---------|------------|------|-------|----------------|-------|------|
|       |       |                 | ノリノリ    | ノリノリ       | ノリノリ |       |                |       | ノリノリ |
| 砂糖消費税 | 四十一年度 | * 685,681.175   | —       | —          | —    | —     | 685,681.175    | —     | —    |
|       | 四十年度  | 13,086,273.920  | —       | 37.840     | —    | —     | 13,086,311.760 | —     | —    |
|       | 三十九年度 | * 687,061.016   | —       | —          | —    | —     | 687,061.016    | —     | —    |
|       | 三十八年度 | * 666,573.680   | —       | 783.000    | —    | —     | 667,356.680    | —     | —    |
|       | 三十七年度 | * 532,875.180   | —       | —          | —    | —     | 532,875.180    | —     | —    |
|       | 三十六年度 | * 1,819,547.630 | —       | 0.700      | —    | —     | 1,819,548.330  | —     | —    |
|       | 三十五年度 | * 638,007.100   | —       | 1.850      | —    | —     | 638,008.950    | —     | —    |
|       | 三十四年度 | * 1,811,964.524 | —       | —          | —    | —     | 1,811,964.524  | —     | —    |
|       | 三十三年度 | * 304,406.000   | —       | 0.190      | —    | —     | 304,406.190    | —     | —    |
|       | 三十二年度 | * 1,184,183.000 | —       | —          | —    | —     | 1,184,183.000  | —     | —    |
| 雑物消費税 | 四十一年度 | * 1,345.060     | —       | —          | —    | —     | 1,345.060      | —     | —    |
|       | 四十年度  | 19,633,670.530  | —       | 374.300    | —    | —     | 19,634,044.830 | —     | —    |
|       | 三十九年度 | 19,180,283.676  | —       | 1.770      | —    | —     | 19,180,285.446 | —     | —    |
|       | 三十八年度 | 5,616,994.760   | —       | —          | —    | —     | 5,616,994.760  | —     | —    |
|       | 三十七年度 | 5,607,691.315   | —       | —          | —    | —     | 5,607,691.315  | —     | —    |
|       | 三十六年度 | 4,657,613.444   | —       | —          | —    | —     | 4,657,613.444  | —     | —    |
|       | 三十五年度 | —               | —       | —          | —    | —     | —              | —     | —    |
|       | 三十四年度 | —               | —       | —          | —    | —     | —              | —     | —    |
|       | 三十三年度 | —               | —       | —          | —    | —     | —              | —     | —    |
|       | 三十二年度 | —               | —       | —          | —    | —     | —              | —     | —    |
| 賣薬營業税 | 四十一年度 | 224,897.250     | —       | 446.500    | —    | —     | 225,343.750    | —     | —    |
|       | 四十年度  | 214,988.990     | 9.000   | 195.000    | —    | —     | 215,192.990    | —     | —    |
|       | 三十九年度 | 205,163.670     | —       | 219.000    | —    | —     | 205,382.670    | —     | —    |
|       | 三十八年度 | 198,250.500     | —       | 338.500    | —    | —     | 198,589.000    | —     | —    |
|       | 三十七年度 | 167,962.000     | —       | 337.000    | —    | —     | 168,299.000    | —     | —    |
|       | 三十六年度 | 130,881.670     | 23.000  | 359.000    | —    | —     | 131,263.670    | —     | —    |
|       | 三十五年度 | 126,041.500     | 13.000  | 244.000    | —    | —     | 126,298.500    | —     | —    |
|       | 三十四年度 | 122,077.000     | —       | 119.000    | —    | —     | 122,196.000    | —     | —    |
|       | 三十三年度 | 117,948.000     | —       | 224.000    | —    | —     | 118,172.000    | —     | —    |
|       | 三十二年度 | 113,705.000     | —       | 159.000    | —    | —     | 113,864.000    | —     | —    |
| 雑業税   | 四十一年度 | 2,020,532.040   | —       | 31,602.430 | —    | —     | 2,052,134.470  | —     | —    |
|       | 四十年度  | 2,252,377.616   | 114.410 | 23,007.542 | —    | —     | 2,275,799.568  | —     | —    |
|       | 三十九年度 | 1,933,707.996   | —       | 20,464.422 | —    | —     | 1,954,172.418  | —     | —    |
|       | 三十八年度 | 1,717,396.344   | —       | 19,460.406 | —    | —     | 1,736,856.750  | —     | —    |
|       | 三十七年度 | 1,020,700.324   | 81.800  | 5,671.456  | —    | —     | 1,026,452.580  | —     | —    |
|       | 三十六年度 | 800,063.443     | 50.080  | 6,172.827  | —    | —     | 806,286.350    | —     | —    |
|       | 三十五年度 | 753,674.833     | 7.078   | 17,350.246 | —    | —     | 771,032.157    | —     | —    |
|       | 三十四年度 | 716,338.000     | —       | 12,577.000 | —    | —     | 728,915.000    | —     | —    |
|       | 三十三年度 | 612,775.000     | —       | 12,289.000 | —    | —     | 625,064.000    | —     | —    |
|       | 三十二年度 | 571,629.900     | 2.000   | 29,866.000 | —    | —     | 601,497.900    | —     | —    |
| 取引所税  | 四十一年度 | 2,410,793.660   | —       | —          | —    | —     | 2,410,793.660  | —     | —    |
|       | 四十年度  | 3,154,929.750   | —       | —          | —    | —     | 3,154,929.750  | —     | —    |
|       | 三十九年度 | 4,678,830.250   | —       | —</        |      |       |                |       |      |



2. 國稅賦課表 3.

| 種別       | 年次       | 賦課額            | 前年度分        |            | 合 計            | 翌年度            |             |  |
|----------|----------|----------------|-------------|------------|----------------|----------------|-------------|--|
|          |          |                | 既定二週        | 前年度分       |                | 既定二週           | 翌年度         |  |
| 兌換發行券發行稅 | 四十一年度    | 1,775,465.120  |             |            | 1,775,465.120  | 1,775,465.120  |             |  |
|          | 四十年度     | 3,329,915.760  |             |            | 3,329,915.760  | 3,329,915.760  |             |  |
|          | 三十九年度    | 1,692,284.800  |             |            | 1,692,284.800  | 1,692,284.800  |             |  |
|          | 三十八年度    | 2,472,088.970  |             |            | 2,472,088.970  | 2,472,088.970  |             |  |
|          | 三十七年度    | 1,906,233.560  |             |            | 1,906,233.560  | 1,906,233.560  |             |  |
|          | 三十六年度    | 823,602.970    |             |            | 823,602.970    | 823,602.970    |             |  |
|          | 三十五年度    | 1,120,895.151  |             |            | 1,120,895.151  | 1,120,895.151  |             |  |
|          | 三十四年度    | 1,693,599.000  |             |            | 1,693,599.000  | 1,693,599.000  |             |  |
|          | 三十三年度    | 1,404,793.000  |             |            | 1,404,793.000  | 1,404,793.000  |             |  |
|          | 三十二年度    | 846,582.000    |             |            | 846,582.000    | 846,582.000    |             |  |
|          | 沖繩縣酒類出港稅 | 三十九年度          | 以課ノ分ノ酒稅ニ合算ス |            |                |                |             |  |
|          |          | 三十八年度          | 476,849.220 |            |                | 476,849.220    | 476,849.220 |  |
| 三十七年度    |          | 465,591.400    |             |            | 465,591.400    | 465,591.400    |             |  |
| 三十六年度    |          | 306,335.730    |             |            | 306,335.730    | 306,335.730    |             |  |
| 三十五年度    |          | 185,955.420    |             |            | 185,955.420    | 185,955.420    |             |  |
| 三十四年度    |          | 117,496.000    |             |            | 117,496.000    | 117,496.000    |             |  |
| 三十三年度    |          | 156,833.000    |             |            | 156,833.000    | 156,833.000    |             |  |
| 酒 稅      | 四十一年度    | 582,512.360    |             | 495.960    | 583,008.320    | 583,008.320    |             |  |
|          | 四十年度     | 609,843.500    |             | 814.800    | 610,658.300    | 610,658.300    |             |  |
|          | 三十九年度    | 580,581.050    |             |            | 580,581.050    | 580,581.050    |             |  |
|          | 三十八年度    | 538,434.600    |             |            | 538,434.600    | 538,434.600    |             |  |
|          | 三十七年度    | 465,065.560    |             |            | 465,065.560    | 465,065.560    |             |  |
|          | 三十六年度    | 430,530.040    |             |            | 430,530.040    | 430,530.040    |             |  |
|          | 三十五年度    | 387,488.100    |             |            | 387,488.100    | 387,488.100    |             |  |
|          | 三十四年度    | 361,098.000    |             |            | 361,098.000    | 361,098.000    |             |  |
|          | 三十三年度    | 336,352.000    |             |            | 336,352.000    | 336,352.000    |             |  |
|          | 三十二年度    | 240,823.000    |             |            | 240,823.000    | 240,823.000    |             |  |
| 關 稅      | 四十一年度    | 40,091,940.611 |             | 63,119.384 | 40,155,060.000 | 40,155,060.000 | 48,242.637  |  |
|          | 四十年度     | 50,031,806.278 | 1.060       | 15,423.171 | 50,033,305.187 | 50,031,727.416 | 11,577.771  |  |
|          | 三十九年度    | 41,849,671.838 |             | 19,173.089 | 41,868,844.877 | 41,868,844.877 |             |  |
|          | 三十八年度    | 36,772,893.547 |             | 14,278.151 | 36,787,171.698 | 36,779,445.564 | 7,726.134   |  |
|          | 三十七年度    | 23,167,970.894 |             |            | 23,168,970.894 | 23,168,970.894 |             |  |
|          | 三十六年度    | 17,386,554.338 |             | 25,490.759 | 17,412,045.097 | 17,412,023.844 | 21.254      |  |
|          | 三十五年度    | 15,513,371.722 |             | 15,676.264 | 15,529,048.000 | 15,528,607.008 | 340.978     |  |
|          | 三十四年度    | 13,645,125.000 |             |            | 13,645,125.000 | 13,645,125.000 |             |  |
|          | 三十三年度    | 17,015,140.000 |             |            | 17,015,140.000 | 17,015,140.000 |             |  |
|          | 三十二年度    | 15,936,897.000 |             |            | 15,936,897.000 | 15,936,897.000 |             |  |
| 石油消費稅    | 四十一年度    | 2,069,767.420  | 207.820     | 24,794.150 | 2,094,769.390  | 1,689,160.180  | 405,598.810 |  |
|          | 四十年度     | 77,869.700     |             |            | 77,869.700     | 53,077.550     | 24,794.150  |  |
|          | 三十九年度    |                |             |            |                |                |             |  |
|          | 三十七年度    | 1,882,983.030  |             |            | 1,882,983.070  | 1,882,983.070  |             |  |
| 通行稅      | 四十一年度    | 2,849,845.600  |             | 5.390      | 2,851,071.850  | 2,851,070.580  | 1.270       |  |
|          | 四十年度     | 2,106,797.840  | 9.820       | 2.780      | 2,773,549.880  | 2,773,549.500  | 5.380       |  |
|          | 三十九年度    | 2,463,143.940  | 245.490     | 1.680      | 2,463,391.110  | 2,463,391.110  | 2.780       |  |
|          | 三十八年度    | 2,311,454.300  |             | 0.350      | 2,311,804.650  | 2,311,804.650  | 1.680       |  |
|          | 三十七年度    | 344,257.120    |             |            | 344,257.120    | 344,257.120    | 0.850       |  |

2. 國稅課賦表 4.

| 種別   | 年次    | 賦課額             | 前年度分        |             | 合 計            | 翌年度           |                 |
|------|-------|-----------------|-------------|-------------|----------------|---------------|-----------------|
|      |       |                 | 既定二週        | 前年度分        |                | 既定二週          | 翌年度             |
| 相續稅  | 四十一年度 | 3,420,382.510   | 210.430     | 2,862.060   | 908,169.090    | 1,304.450     | 4,333,418.540   |
|      | 四十年度  | 2,106,797.210   |             | 2,877.990   | 569,477.030    | 819.140       | 2,676,771.370   |
|      | 三十九年度 | 2,156,593.870   |             | 446.850     | 240,427.740    | 870.970       | 2,398,339.430   |
|      | 三十八年度 | 1,289,026.432   |             |             |                | 2,236.818     | 1,291,263.250   |
| 富稅追納 | 三十八年度 | 480,438.440     |             |             |                | 1,036.453     | 481,474.893     |
|      | 四十一年度 |                 |             | 2,814.960   | 0.002          |               | 2,814.962       |
|      | 四十年度  | 231.420         |             | 2,842.750   | 155.822        |               | 3,229.992       |
|      | 三十九年度 | 8,272.330       |             | 52.440      | 307.712        |               | 8,632.482       |
|      | 三十八年度 |                 |             |             | 158.554        |               | 158.554         |
|      | 三十七年度 | 284.600         |             | 6.400       | 373.336        | 0.279         | 684.615         |
|      | 三十六年度 |                 |             | 2,804.290   | 1,176.650      | 0.001         | 3,980.941       |
| 其他附稅 | 三十三年度 | 466,123.000     |             | 67.000      | 63.000         | 877.000       | 467,131.000     |
|      | 三十二年度 | 466,175.000     |             | 2,529.000   | 9.000          | 518.000       | 469,231.000     |
| 總 計  | 四十一年度 | * 686,926.235   |             |             | * 166,424.990  | * 0.060       | * 853,351.285   |
|      | 四十年度  | 317,885,782.223 | 135,953.727 | 139,256.538 | 32,099,895.060 | 280,329.302   | 350,541,216.850 |
|      | 三十九年度 | * 691,783.276   |             |             | * 63,687.900   | * 755,471.170 | * 755,471.176   |
|      | 三十八年度 | 326,023,704.673 | 88,979.970  | 189,454.599 | 21,953,460.208 | 231,832.007   | 348,487,431.657 |
|      | 三十七年度 | * 666,573.680   |             |             | * 51,410.320   | * 717,984.000 | * 717,984.000   |
|      | 三十六年度 | 285,962,157.434 | 171,047.872 | 54,006.145  | 19,423,172.630 | 162,285.477   | 305,772,669.588 |
|      | 三十五年度 | * 532,875.180   |             |             | * 116,501.450  | * 6.270       | * 649,382.900   |
|      | 三十四年度 | 254,493,135.529 | 303,757.419 | 71,535.696  | 17,596,701.938 | 270,105.811   | 272,535,236.392 |
|      | 三十三年度 | * 638,007.100   |             |             | * 134,645.130  | * 772,652.230 | * 772,652.230   |
|      | 三十二年度 | 197,506,940.485 | 197,597.602 | 27,510.172  | 14,371,580.821 | 76,457.000    | 212,180,086.170 |

備考 其他附稅ハ 北海道水産稅 北海道地方稅 酒類營業稅 國立銀行稅 船稅ノ五種ナリ

3. 國稅納期別收入歩合表

(1) 郡村宅地租額ニハ三十八年度以前ノ額ニ種地租ヲ包含ス

| 年次    | 田 租  |      |      |      | 郡村宅地租 |      | 種地租  |      | 市街地租 |      |      |      | 第三種所得稅 |      |      |      | 營業稅  |      |      |      | 酒 造 稅 |      |      |    | 醬油造石稅 |    |  |  |
|-------|------|------|------|------|-------|------|------|------|------|------|------|------|--------|------|------|------|------|------|------|------|-------|------|------|----|-------|----|--|--|
|       | 六期   | 三期   | 四期   | 五期   | 一期    | 二期   | 一期   | 二期   | 前期   | 中期   | 後期   | 前期   | 中期     | 後期   | 前期   | 中期   | 後期   | 前期   | 中期   | 後期   | 前期    | 中期   | 後期   | 前期 | 中期    | 後期 |  |  |
| 四十二年  | .995 | .996 | .997 | .997 |       |      |      |      | .881 | .887 | .924 | .918 | .930   | .940 | .852 | .852 | .966 | .997 | .992 | .995 | .998  | .990 | .997 |    |       |    |  |  |
| 四十一年度 | .980 | .992 | .996 | .997 |       |      |      |      | .848 | .866 | .900 | .901 | .916   | .929 | .821 | .846 | .995 | .995 | .994 | .992 | .993  | .987 | .987 |    |       |    |  |  |
| 四十年度  | .980 | .988 | .972 | .991 |       |      |      |      | .837 | .817 | .874 | .851 | .885   |      | .838 | .809 | .994 | .994 | .976 | .993 | .989  | .988 | .986 |    |       |    |  |  |
| 三十九年度 | .979 | .980 | .986 | .987 | .945  | .944 | .945 | .944 | .865 | .830 | .869 | .864 | .882   | .891 | .877 | .816 | .990 | .992 | .988 | .993 | .986  | .979 | .988 |    |       |    |  |  |
| 三十八年度 | .975 | .974 | .977 | .977 | .954  | .956 |      |      | .895 | .854 | .876 | .895 | .886   | .898 | .881 | .857 | .985 | .986 | .980 | .979 | .979  | .980 | .968 |    |       |    |  |  |
| 三十七年度 | .957 | .968 | .967 | .968 | .915  | .931 |      |      | .880 | .885 | .868 | .903 |        |      | .857 | .831 | .975 | .975 | .967 | .967 | .981  | .969 | .988 |    |       |    |  |  |
| 三十六年度 | .939 | .948 | .933 | .961 | .900  | .916 |      |      | .833 | .898 | .851 | .890 |        |      | .808 | .835 | .970 | .973 | .900 | .964 | .972  | .964 | .975 |    |       |    |  |  |
| 三十五年度 | .963 |      | .859 | .810 | .898  | .907 |      |      |      |      | .806 | .849 |        |      | .845 | .779 | .970 | .963 | .928 | .929 |       |      |      |    |       |    |  |  |
| 三十四年度 | .936 | .958 | .955 | .954 | .931  | .901 |      |      | .891 | .874 |      |      |        |      | .818 | .817 | .958 | .962 | .960 | .983 |       |      |      |    |       |    |  |  |
| 三十三年度 | .955 | .962 | .958 | .948 | .939  | .916 |      |      | .888 | .903 |      |      |        |      | .875 | .823 | .981 | .980 | .926 | .844 |       |      |      |    |       |    |  |  |



4. 有租地 表 1.

| 種別   | 年次       | 段 | 別 | 地                | 價                 | 地              | 租 | 筆          | 數 |
|------|----------|---|---|------------------|-------------------|----------------|---|------------|---|
| 田    | 四十二年一月一日 |   |   | 2,861,063.472363 | 1,007,513,672.606 | 55,103,616.575 |   | 49,240,898 |   |
|      | 四十七年一月一日 |   |   | 2,862,738.661825 | 1,005,538,893.761 | 55,295,051.840 |   | 49,034,529 |   |
|      | 四十年一月一日  |   |   | 2,845,000.452088 | 1,003,830,002.575 | 55,200,871.128 |   | 48,892,656 |   |
|      | 三十九年一月一日 |   |   | 2,843,716.551834 | 1,003,192,710.398 | 55,276,169.352 |   | 48,768,928 |   |
|      | 三十八年一月一日 |   |   | 2,831,809.130958 | 1,003,110,598.103 | 55,161,841.194 |   | 48,624,438 |   |
|      | 三十七年一月一日 |   |   | 2,826,978.461584 | 1,002,584,541.776 | 55,133,195.175 |   | 48,489,403 |   |
|      | 三十六年一月一日 |   |   | 2,814,676.712385 | 1,001,040,931.625 | 55,022,604.472 |   | 48,333,104 |   |
|      | 三十五年一月一日 |   |   | 2,800,392.700000 | 999,669,318.000   | 32,971,311.000 |   | —          |   |
|      | 三十四年一月一日 |   |   | 2,780,157.700000 | 998,810,854.000   | 32,861,415.000 |   | —          |   |
|      | 三十四年一月一日 |   |   | 2,764,297.800000 | 992,601,350.000   | 32,750,297.000 |   | —          |   |
| 畑    | 四十二年一月一日 |   |   | 2,411,673.981270 | 226,590,177.658   | 12,439,528.673 |   | 42,162,033 |   |
|      | 四十七年一月一日 |   |   | 2,410,128.761250 | 226,304,325.023   | 12,424,193.935 |   | 42,116,457 |   |
|      | 四十年一月一日  |   |   | 2,411,439.721240 | 226,562,787.136   | 12,436,230.106 |   | 42,027,357 |   |
|      | 三十九年一月一日 |   |   | 2,411,933.951045 | 226,844,776.750   | 12,457,337.552 |   | 42,025,573 |   |
|      | 三十八年一月一日 |   |   | 2,397,559.911125 | 226,192,891.068   | 12,411,413.117 |   | 41,919,317 |   |
|      | 三十七年一月一日 |   |   | 2,383,583.831260 | 225,678,507.192   | 12,391,646.353 |   | 41,804,772 |   |
|      | 三十六年一月一日 |   |   | 2,370,085.851478 | 225,335,150.237   | 5,919,951.354  |   | 41,464,898 |   |
|      | 三十五年一月一日 |   |   | 2,323,655.700000 | 219,881,563.000   | 7,233,959.000  |   | —          |   |
|      | 三十四年一月一日 |   |   | 2,300,598.800000 | 218,683,402.000   | 7,195,201.000  |   | —          |   |
|      | 三十四年一月一日 |   |   | 2,299,446.700000 | 218,142,173.000   | 7,184,303.000  |   | —          |   |
| 郡村宅地 | 四十二年一月一日 |   |   | 361,016.992850   | 106,733,410.126   | 8,527,036.836  |   | 8,661,296  |   |
|      | 四十七年一月一日 |   |   | 361,037.940811   | 106,618,328.417   | 8,749,479.075  |   | 8,595,976  |   |
|      | 四十年一月一日  |   |   | 361,920.141336   | 106,745,914.746   | 8,529,042.476  |   | 8,546,831  |   |
|      | 三十九年一月一日 |   |   | 364,313.272422   | 107,411,171.879   | 8,589,529.101  |   | 8,514,736  |   |
|      | 三十八年一月一日 |   |   | 366,349.452128   | 108,029,067.602   | 8,635,412.007  |   | 8,460,629  |   |
|      | 三十七年一月一日 |   |   | 368,296.261518   | 108,634,534.167   | 8,688,200.165  |   | 8,420,867  |   |
|      | 三十六年一月一日 |   |   | 369,216.910166   | 108,573,615.470   | 2,709,511.705  |   | 8,353,431  |   |
|      | 三十五年一月一日 |   |   | 363,933.800000   | 107,552,440.000   | 3,550,689.000  |   | —          |   |
|      | 三十四年一月一日 |   |   | 362,267.200000   | 107,515,962.000   | 3,539,251.000  |   | —          |   |
|      | 三十四年一月一日 |   |   | 361,002.600000   | 107,198,331.000   | 3,530,754.000  |   | —          |   |
| 市街宅地 | 四十二年一月一日 |   |   | 2,678,952.052390 | 37,947,094.904    | 7,562,897.350  |   | 820,152    |   |
|      | 四十七年一月一日 |   |   | 2,678,952.052390 | 37,947,094.904    | 7,562,897.350  |   | 820,152    |   |
|      | 四十年一月一日  |   |   | 2,670,360.5341   | 37,825,526.429    | 7,498,130.911  |   | 803,337    |   |
|      | 三十九年一月一日 |   |   | 2,620,972.192    | 37,679,930.092    | 7,510,053.971  |   | 793,226    |   |
|      | 三十八年一月一日 |   |   | 2,621,940.080    | 37,764,385.475    | 7,524,507.463  |   | 788,936    |   |
|      | 三十七年一月一日 |   |   | 2,620,974.0702   | 37,717,224.853    | 7,514,923.500  |   | 780,728    |   |
|      | 三十六年一月一日 |   |   | 2,603,920.112    | 37,577,402.137    | 910,805.724    |   | 773,590    |   |
|      | 三十五年一月一日 |   |   | 25,709.500000    | 37,954,542.000    | 1,791,735.000  |   | —          |   |
|      | 三十四年一月一日 |   |   | 25,453.300000    | 37,223,326.000    | 1,784,817.000  |   | —          |   |
|      | 三十四年一月一日 |   |   | 25,353.800000    | 36,998,505.000    | 1,773,544.000  |   | —          |   |
| 山林   | 四十二年一月一日 |   |   | 7,509,952.052390 | 26,374,816.150    | 1,449,213.855  |   | 21,497,810 |   |
|      | 四十七年一月一日 |   |   | 7,481,618.870493 | 26,124,094.285    | 1,435,460.856  |   | 21,868,235 |   |
|      | 四十年一月一日  |   |   | 7,321,416.990723 | 25,789,155.633    | 1,455,816.647  |   | 21,225,354 |   |
|      | 三十九年一月一日 |   |   | 7,257,279.141649 | 25,550,711.995    | 1,403,842.489  |   | 21,079,590 |   |
|      | 三十八年一月一日 |   |   | 7,162,366.811873 | 25,222,591.704    | 1,385,806.716  |   | 21,002,124 |   |
|      | 三十七年一月一日 |   |   | 7,130,761.431137 | 25,001,344.655    | 1,373,699.289  |   | 20,907,914 |   |
|      | 三十六年一月一日 |   |   | 7,073,232.880289 | 24,795,461.088    | 619,698.641    |   | 20,529,878 |   |
|      | 三十五年一月一日 |   |   | 7,009,313.100000 | 24,587,620.000    | 809,403.000    |   | —          |   |
|      | 三十四年一月一日 |   |   | 6,959,553.800000 | 24,375,589.000    | 804,525.000    |   | —          |   |
|      | 三十四年一月一日 |   |   | 6,983,241.400000 | 24,304,372.000    | 803,648.000    |   | —          |   |

4. 有租地 表 2.

| 種別 | 年次       | 段 | 別 | 地                                   | 價                 | 地              | 租 | 筆                | 數 |
|----|----------|---|---|-------------------------------------|-------------------|----------------|---|------------------|---|
| 原野 | 四十二年一月一日 |   |   | 1,283,369.151002                    | 2,811,641.252     | 154,315.485    |   | 6,847,356        |   |
|    | 四十七年一月一日 |   |   | 1,187,921.901831                    | 2,701,068.886     | 148,235.660    |   | 6,793,966        |   |
|    | 四十年一月一日  |   |   | 1,164,764.830249                    | 2,642,824.994     | 155,976.926    |   | 6,758,199        |   |
|    | 三十九年一月一日 |   |   | 1,136,123.311934                    | 2,557,642.827     | 140,366.368    |   | 6,737,176        |   |
|    | 三十八年一月一日 |   |   | 1,128,964.172768                    | 2,513,838.652     | 138,004.702    |   | 6,737,455        |   |
|    | 三十七年一月一日 |   |   | 1,121,284.022167                    | 2,478,446.474     | 136,086.603    |   | 6,734,153        |   |
|    | 三十六年一月一日 |   |   | 1,067,525.432094                    | 2,422,785.692     | 60,675.275     |   | 6,728,364        |   |
|    | 三十五年一月一日 |   |   | 1,069,011.100000                    | 2,377,231.000     | 78,045.000     |   | —                |   |
|    | 三十四年一月一日 |   |   | 1,066,257.600000                    | 2,367,077.000     | 77,711.000     |   | —                |   |
|    | 三十四年一月一日 |   |   | 1,063,484.600000                    | 2,367,404.000     | 77,743.000     |   | —                |   |
| 其他 | 四十二年一月一日 |   |   | 71,616.662327                       | 3,452,910.666     | 178,238.665    |   | 473,071          |   |
|    | 四十七年一月一日 |   |   | 71,481.990706                       | 3,421,583.737     | 176,513.790    |   | 468,717          |   |
|    | 四十年一月一日  |   |   | 71,669.910644                       | 3,415,172.366     | 175,867.944    |   | 516,129          |   |
|    | 三十九年一月一日 |   |   | 71,654.260137                       | 3,487,764.417     | 178,576.885    |   | 464,642          |   |
|    | 三十八年一月一日 |   |   | 68,400.231079                       | 3,434,454.001     | 176,780.657    |   | 460,114          |   |
|    | 三十七年一月一日 |   |   | 67,701.572572                       | 3,388,392.479     | 173,307.593    |   | 460,268          |   |
|    | 三十六年一月一日 |   |   | 66,265.791054                       | 3,836,892.287     | 70,438.576     |   | 454,518          |   |
|    | 三十五年一月一日 |   |   | 60,607.000000                       | 3,267,680.000     | 87,905.000     |   | —                |   |
|    | 三十四年一月一日 |   |   | 58,160.300000                       | 3,229,832.000     | 86,618.000     |   | —                |   |
|    | 三十四年一月一日 |   |   | 53,907.600000                       | 3,166,296.000     | 84,582.000     |   | —                |   |
| 總計 | 四十二年一月一日 |   |   | * 990.000000<br>14,475,477.700968   | 1,411,423,726.557 | 85,715,297.440 |   | 2<br>128,706,636 |   |
|    | 四十七年一月一日 |   |   | * 990.300000<br>14,341,536.761390   | 1,408,438,683.562 | 85,748,083.940 |   | 4<br>128,199,649 |   |
|    | 四十年一月一日  |   |   | * 991.462400<br>14,202,562.030824   | 1,406,610,983.879 | 85,451,956.138 |   | 9<br>127,717,862 |   |
|    | 三十九年一月一日 |   |   | * 991.762400<br>14,111,279.482273   | 1,408,724,708.358 | 85,544,770.765 |   | 127,883,871      |   |
|    | 三十八年一月一日 |   |   | * 995.661900<br>13,991,687.691314   | 1,406,267,826.612 | 85,439,796.155 |   | 126,992,091      |   |
|    | 三十七年一月一日 |   |   | * 995.661900<br>13,800,039.491568   | 1,403,083,233.486 | 85,013,685.747 |   | 125,942,783      |   |
|    | 三十六年一月一日 |   |   | * 1,008.000000<br>13,662,623.900000 | 1,394,690,392.000 | 46,523,027.000 |   | 126,805,700      |   |
|    | 三十五年一月一日 |   |   | * 1,041.300000<br>13,543,748.700000 | 1,390,241,142.000 | 46,349,536.000 |   | 124,191,289      |   |
|    | 三十四年一月一日 |   |   | * 187.000000<br>13,560,134.500000   | 1,384,776,431.000 | 46,204,772.000 |   | 123,861,779      |   |

5. 免租地 表

| 年次       | 段 | 別 | 筆              | 數         |
|----------|---|---|----------------|-----------|
| 四十二年一月一日 |   |   | 559,642.100308 | 3,111,263 |
| 四十七年一月一日 |   |   | 573,674.540097 | 2,905,611 |
| 四十年一月一日  |   |   | 569,956.232222 | 2,886,183 |
| 三十九年一月一日 |   |   | 570,106.631969 | 2,927,459 |
| 三十八年一月一日 |   |   | 574,102.202552 | 2,908,560 |
| 三十七年一月一日 |   |   | 567,195.291343 | 2,840,622 |
| 三十六年一月一日 |   |   | 557,047.332155 | 2,747,928 |
| 三十五年一月一日 |   |   | 568,497.300000 | 2,647,124 |
| 三十四年一月一日 |   |   | 570,022.100000 | 2,547,294 |
| 三十四年一月一日 |   |   | 528,861.600000 | 2,476,972 |



6. 年 期

Table with columns: 年次, 地價筆數, 地別, 地價筆數, 地別, 地價筆數. Rows from 1903 to 1943.

6. 年 期

Table with columns: 年次, 地目變換地價據置地, 耕地區劃形狀變更地, 造林. Rows from 1903 to 1943.

7. 北海道特別

Table with columns: 年次, 明治八年開拓使, 明治十九年國令, 明治二十二年法律, 明治二十三年法律. Rows from 1903 to 1943.

地 表 1.

(1) 荒地、開闢地、地目變換地價據置地、耕地區劃形狀變更地... (2) 外資入明治十六年...

Table with columns: 開墾地, 開拓地, 新開地, 年次. Rows from 1903 to 1943.

地 表 2.

Table with columns: 地租輕減地, 東京市區改正條例第五條下付地, 總計. Rows from 1903 to 1943.

諸年期地 表

Table with columns: 明治三十年法律, 明治三十二年法律, 明治四十一年法律, 明治五年開拓使第三, 總計. Rows from 1903 to 1943.



8. 變換

Table with columns: 年次, 地別, 價, 筆數, 計. Rows for years 1943-1944.

9. 改良

Table with columns: 年次, 起, 業, 地, 計. Rows for years 1943-1944.

10. 整理

Table with columns: 年次, 起, 業, 地, 計. Rows for years 1943-1944.

11. 收穫皆無

Table with columns: 年次, 地別, 價, 地, 租, 筆數, 計. Rows for years 1943-1944.

地 表

Table with columns: 類, 價, 筆數, 總, 別, 地, 價, 筆數, 計, 年次. Rows for years 1943-1944.

地 表 (1) Δ印ハ減ナリ

Table with columns: 本年中成功地, 成功地ノ原地ニ對スル増減, 未成功地, 年次. Rows for years 1943-1944.

地 表 (1) Δ印ハ減ナリ

Table with columns: 本年中成功地, 成功地ノ原地ニ對スル増減, 未成功地, 年次. Rows for years 1943-1944.

地 免 租 表

Table with columns: 地, 價, 地, 租, 筆數, 總, 別, 地, 價, 地, 租, 筆數, 計, 年次. Rows for years 1943-1944.



12. 收穫皆無地地

Table with columns: 年次, 段, 別, 地, 價. Rows show land prices for various years from 1942 to 1935.

13. 地租納額

Table with columns: 年次, 千圓以上, 五百圓以上, 二百圓以上, 一百圓以上, 五十圓以上, 三十圓以上, 二十圓以上, 十五圓以上, 十圓以上. Rows show land rent amounts for various years from 1942 to 1935.

14. 所得

Table with columns: 年次, 納稅人員, 所得金額, 稅額. Rows show income tax data for various years from 1942 to 1933.

15. 第三種所得

Table with columns: 年次, 田, 畑, 宅地, 山林, 原野其他土地, 業, 收養及採取. Rows show third-kind income data for various years from 1942 to 1934.

租年賦延納額表

Table with columns: 年次, 五, 六, 七, 八, 九, 十, 合計. Rows show arrears of land tax for various years from 1942 to 1935.

別人員表

Table with columns: 七圓以上, 五圓以上, 三圓以上, 二圓以上, 一圓以上, 五十圓以上, 二十圓以上, 十圓以上, 總計, 年次. Rows show personnel data for various years from 1942 to 1935.

稅表

Table with columns: 納稅人員, 所得金額, 稅額. Rows show tax data for various years from 1942 to 1933.

種類別表

Table with columns: 貸金預金ノ利子, 俸給及給與, 商業, 工業, 農業, 勞力, 其他ノ所得, 總計, 年次. Rows show income by category for various years from 1942 to 1934.



16. 第一種所得稅

Table with columns for year (年次), income brackets (千圓以上, 五百圓以上, etc.), and tax rates (定率, 增徴率).

17. 第三種所得稅

Table with columns for year (年次), income brackets (千圓以上, 五百圓以上, etc.), and tax rates (定率, 增徴率).

18. 營業

Table with columns for year (年次), business personnel (營業人員), business locations (營業場數), and financial metrics (賣上金額, 資本金額, 收入金額).

19. 營業稅納額

Table with columns for year (年次), income brackets (千圓以上, 五百圓以上, etc.), and tax rates (定率, 增徴率).

納額別人員表

Table with columns for income brackets (二十圓以上, 十五圓以上, etc.), tax rates (定率, 增徴率), and total counts (總計, 年次).

納額別人員表

Table with columns for income brackets (二十圓以上, 十五圓以上, etc.), tax rates (定率, 增徴率), and total counts (總計, 年次).

稅表

Table with columns for tax types (請負金額, 報價金額, etc.), amounts (金額), and years (年次).

別人員表

Table with columns for income brackets (二十圓以上, 十五圓以上, etc.), tax rates (定率, 增徴率), and total counts (總計, 年次).



20. 會 社

| 年 次  | 合 名   | 合 資   | 株 式   | 株 式 合 資 | 合 計    |
|------|-------|-------|-------|---------|--------|
| 四十二年 | 2,933 | 6,821 | 0,071 | 37      | 13,862 |
| 四十一年 | 2,548 | 5,890 | 4,927 | 34      | 12,899 |
| 四十年  | 1,979 | 4,706 | 4,754 | 27      | 11,466 |
| 三十九年 | 1,774 | 4,499 | 4,421 | 21      | 10,715 |
| 三十八年 | 1,627 | 4,536 | 4,426 | 21      | 10,620 |
| 三十七年 | 1,523 | 4,646 | 4,477 | 49      | 10,694 |
| 三十六年 | 1,468 | 4,692 | 4,681 | 27      | 10,768 |

21. 通 行

| 年 次  | 汽 車       |           |           |           |           |           |               |           |           |               |
|------|-----------|-----------|-----------|-----------|-----------|-----------|---------------|-----------|-----------|---------------|
|      | 一 人 員 稅 額 | 二 人 員 稅 額 | 三 人 員 稅 額 | 四 人 員 稅 額 | 五 人 員 稅 額 | 六 人 員 稅 額 | 七 人 員 稅 額     | 八 人 員 稅 額 | 九 人 員 稅 額 | 十 人 員 稅 額     |
| 四十二年 | 1,846     | 239,800   | 713       | 122,150   | 90,065    | 4,531,300 | 1,416,879,700 | 90,778    | 4,653,450 | 1,592,938,510 |
| 四十一年 | 2,026     | 243,700   | 648       | 102,460   | 77,830    | 3,888,400 | 187,470       | 77,978    | 3,988,850 | 1,429,183,200 |
| 四十年  | 15        | 4,500     | 2,206     | 345,750   | 98,875    | 5,067,450 | 1,232,960     | 101,090   | 5,417,700 | 1,173,442,420 |
| 三十九年 | 324       | 143,500   | 3,747     | 625,250   | 135,325   | 6,985,100 | 4,073,100     | 139,396   | 7,753,850 | 565,655,510   |
| 三十八年 | 243       | 98,750    | 3,442     | 573,550   | 117,283   | 6,002,800 | 4,773,880     | 120,968   | 6,874,800 | 398,019,590   |

21. 通 行

| 年 次  | 汽 船       |            |           |           |           |           |           |           |           |               |
|------|-----------|------------|-----------|-----------|-----------|-----------|-----------|-----------|-----------|---------------|
|      | 一 人 員 稅 額 | 二 人 員 稅 額  | 三 人 員 稅 額 | 四 人 員 稅 額 | 五 人 員 稅 額 | 六 人 員 稅 額 | 七 人 員 稅 額 | 八 人 員 稅 額 | 九 人 員 稅 額 | 十 人 員 稅 額     |
| 四十二年 | 51,397    | 11,193,950 | 487,881   | 32,400    | 18,380    | 1,107,200 | 1,074,550 | 18,404    | 1,143,850 | 9,903,600     |
| 四十一年 | 2         | 2,000      | 43        | 28,350    | 21,441    | 1,274,400 | 1,105,890 | 21,486    | 1,802,750 | 1,699,853,950 |
| 四十年  | 69,760    | 13,691,350 | 496,251   | 18,200    | 58,898    | 3,112,200 | 1,484,460 | 58,446    | 3,134,150 | 2,694,494,180 |
| 三十九年 | 57,354    | 12,862,900 | 460,148   | 6,400     | 48,282    | 2,569,450 | 1,028,710 | 48,212    | 2,570,850 | 2,688,406,900 |
| 三十八年 | 40,210    | 9,568,100  | 406,099   | 4,750     | 48,753    | 2,543,200 | 821,580   | 48,776    | 2,551,450 | 2,287,789,990 |

22. 相 續

| 年 次  | 家 督 相 續   |                |               |           |                |             |           |             |            |           |
|------|-----------|----------------|---------------|-----------|----------------|-------------|-----------|-------------|------------|-----------|
|      | 一 人 員 稅 額 | 二 人 員 稅 額      | 三 人 員 稅 額     | 四 人 員 稅 額 | 五 人 員 稅 額      | 六 人 員 稅 額   | 七 人 員 稅 額 | 八 人 員 稅 額   | 九 人 員 稅 額  | 十 人 員 稅 額 |
| 四十二年 | 1,201     | 44,587,576,870 | 2,070,681,200 | 125       | 3,587,674,610  | 83,427,840  | 16        | 504,624,300 | 17,774,430 | 1,791,240 |
| 四十一年 | 967       | 38,711,000,330 | 1,459,624,520 | 96        | 3,684,937,450  | 157,210,760 | 9         | 139,498,300 | 3,543,780  | 1,791,240 |
| 四十年  | 22,606    | 95,930,901,530 | 1,719,149,860 | 2,067     | 10,659,812,460 | 207,903,380 | 175       | 722,682,990 | 15,830,410 | 1,791,240 |
| 三十九年 | 414       | 17,775,451,910 | 834,049,430   | 46        | 2,025,372,880  | 62,504,730  | 6         | 458,938,810 | 24,104,000 | 1,791,240 |
| 三十八年 | 218       | 9,656,367,000  | 531,929,000   | 26        | 972,720,520    | 37,096,680  | 1         | 16,781,000  | 428,000    | 1,791,240 |

表

| 資本金額              | 拂込資本金額            | 積立金額            | 社債金額            | 配當金額            | 年次  |
|-------------------|-------------------|-----------------|-----------------|-----------------|-----|
| 1,967,137,876.455 | 1,327,185,008.457 | 307,402,674.986 | 57,870,611.607  | 97,862,424.884  | 四十二 |
| 1,859,844,474.011 | 1,213,244,084.740 | 271,931,856.641 | 100,246,558.410 | 90,120,307.004  | 四十一 |
| 1,634,840,847.048 | 1,080,235,865.875 | 254,111,115.016 | 89,486,997.779  | 87,928,585.153  | 四十  |
| 1,546,968,291.857 | 1,033,533,335.418 | 227,760,062.360 | 103,106,652.505 | 100,670,975.152 | 三十九 |
| 1,346,165,087.787 | 969,833,803.890   | —               | —               | —               | 三十八 |
| 1,314,806,841.595 | 950,230,522.838   | —               | —               | —               | 三十七 |
| 1,295,790,808.839 | 921,106,287.282   | —               | —               | —               | 三十六 |

稅 表 1.

(1) 自費一級の給与を支払ふたる役員は役員として  
(2) 自費一級の給与を支払ふたる役員は役員として

| 年 次  | 電 車       |           |           |           |             |               |           |           |             |               |
|------|-----------|-----------|-----------|-----------|-------------|---------------|-----------|-----------|-------------|---------------|
|      | 一 人 員 稅 額 | 二 人 員 稅 額 | 三 人 員 稅 額 | 四 人 員 稅 額 | 五 人 員 稅 額   | 六 人 員 稅 額     | 七 人 員 稅 額 | 八 人 員 稅 額 | 九 人 員 稅 額   | 十 人 員 稅 額     |
| 四十二年 | 71        | 17,750    | 100       | 15,000    | 2,424,032   | 121,201,600   | —         | —         | 2,424,032   | 121,234,350   |
| 四十一年 | 9,881     | 584,750   | 46,637    | 1,624,050 | 118,001,308 | 1,277,046,870 | —         | —         | 118,067,826 | 1,279,255,670 |
| 四十年  | 85        | 21,250    | 92        | 13,800    | 1,480,475   | 74,023,750    | —         | —         | 1,480,652   | 74,058,800    |
| 三十九年 | 178       | 523,550   | 44,787    | 1,520,550 | 102,733,265 | 1,086,586,580 | —         | —         | 102,787,230 | 1,088,644,680 |
| 三十八年 | 87        | 21,750    | 124       | 18,600    | 1,131,976   | 56,598,800    | —         | —         | 1,122,187   | 56,639,150    |
| 三十七年 | 10,946    | 582,650   | 63,683    | 1,785,920 | 95,165,288  | 996,945,890   | —         | —         | 95,239,911  | 999,514,400   |
| 三十六年 | 95        | 223,750   | 204       | 30,600    | 925,768     | 46,288,400    | —         | —         | 926,067     | 46,322,750    |
| 三十五年 | 11,089    | 573,450   | 83,410    | 2,526,780 | 85,413,905  | 891,169,770   | —         | —         | 85,508,404  | 894,270,000   |
| 三十四年 | 56        | 14,000    | 241       | 38,150    | 814,801     | 40,740,050    | —         | —         | 815,098     | 40,790,800    |
| 三十三年 | 6,149     | 468,650   | 61,104    | 1,862,040 | 73,391,008  | 766,502,120   | —         | —         | 73,461,261  | 768,832,810   |

稅 表 2.

| 年 次  | 總 計       |            |           |             |             |               |           |           |             |               |
|------|-----------|------------|-----------|-------------|-------------|---------------|-----------|-----------|-------------|---------------|
|      | 一 人 員 稅 額 | 二 人 員 稅 額  | 三 人 員 稅 額 | 四 人 員 稅 額   | 五 人 員 稅 額   | 六 人 員 稅 額     | 七 人 員 稅 額 | 八 人 員 稅 額 | 九 人 員 稅 額   | 十 人 員 稅 額     |
| 四十二年 | 76        | 32,000     | 873       | 169,550     | 2,532,436   | 126,840,100   | —         | —         | 2,532,386   | 127,031,650   |
| 四十一年 | 63,123    | 12,018,500 | 804,105   | 48,638,060  | 143,099,576 | 1,554,654,700 | —         | —         | 143,066,804 | 1,553,965,510 |
| 四十年  | 87        | 23,250     | 783       | 142,800     | 1,576,246   | 79,194,550    | —         | —         | 1,580,116   | 79,350,400    |
| 三十九年 | 60,429    | 11,524,200 | 809,777   | 48,696,860  | 127,291,960 | 1,360,369,780 | —         | —         | 128,162,156 | 1,361,086,100 |
| 三十八年 | 108       | 33,000     | 2,377     | 0,380       | 1,289,244   | 64,778,450    | —         | —         | 1,291,729   | 65,191,000    |
| 三十七年 | 99,077    | 17,307,550 | 1,629,908 | 85,239,110  | 139,749,849 | 1,494,618,240 | —         | —         | 141,478,834 | 1,496,197,074 |
| 三十六年 | 427       | 172,250    | 3,977     | 662,250     | 1,109,375   | 55,832,950    | —         | —         | 1,113,775   | 56,667,450    |
| 三十五年 | 173,174   | 27,814,000 | 2,890,699 | 156,822,720 | 157,878,346 | 1,710,656,280 | 143,589   | 5,101,810 | 161,084,768 | 1,712,861,990 |
| 三十四年 | 301       | 116,250    | 3,706     | 614,450     | 980,836     | 49,286,550    | —         | —         | 984,842     | 50,016,250    |
| 三十三年 | 169,990   | 25,806,800 | 2,968,977 | 164,388,010 | 150,144,634 | 1,627,987,070 | 162,344   | 5,585,469 | 153,366,948 | 1,633,790,330 |

稅 表 1.

(1) 自費一級の給与を支払ふたる役員は役員として  
(2) 自費一級の給与を支払ふたる役員は役員として

| 年 次  | 家 督 相 續   |                 |               |           |               |             |           |             |            |           |
|------|-----------|-----------------|---------------|-----------|---------------|-------------|-----------|-------------|------------|-----------|
|      | 一 人 員 稅 額 | 二 人 員 稅 額       | 三 人 員 稅 額     | 四 人 員 稅 額 | 五 人 員 稅 額     | 六 人 員 稅 額   | 七 人 員 稅 額 | 八 人 員 稅 額   | 九 人 員 稅 額  | 十 人 員 稅 額 |
| 四十二年 | 1,342     | 48,679,775,780  | 2,171,833,470 | 437       | 889,270,080   | 15,553,800  | 10        | 8,564,460   | 159,440    | 1,791,240 |
| 四十一年 | 33,610    | 158,091,169,610 | 3,694,499,900 | 5,416     | 4,110,345,650 | 336,179,450 | 5         | 69,595,870  | 1,791,240  | 1,791,240 |
| 四十年  | 1,072     | 42,535,481,080  | 1,620,379,060 | 230       | 422,532,350   | 7,275,100   | 6         | 12,606,010  | 257,980    | 1,791,240 |
| 三十九年 | 31,721    | 147,631,808,910 | 3,287,371,790 | 72        | 1,196,523,020 | 31,638,670  | 2         | 50,488,460  | 1,578,110  | 1,791,240 |
| 三十八年 | 648       | 24,715,330,910  | 739,981,470   | 95        | 355,708,390   | 7,199,060   | 6         | 11,969,870  | 301,340    | 1,791,240 |
| 三十七年 | 24,848    | 107,312,896,980 | 1,948,883,830 | 72        | 1,011,080,790 | 27,610,000  | 4         | 47,388,980  | 1,118,870  | 1,791,240 |
| 三十六年 | 468       | 20,259,763,600  | 920,659,060   | 40        | 567,551,180   | 13,666,250  | 5         | 38,981,150  | 760,280    | 1,791,240 |
| 三十五年 | 20,102    | 88,162,642,510  | 2,030,432,900 | 3,249     | 6,000,973,070 | 115,764,940 | 257       | 559,157,960 | 12,533,960 | 1,791,240 |
| 三十四年 | 245       | 10,645,868,520  | 569,453,680   | 31        | 48,276,680    | 764,180     | 2         | 17,608,000  | 386,000    | 1,791,240 |
| 三十三年 | 12,930    | 51,258,034,930  | 1,152,060,600 | 24        | 433,349,540   | 11,569,230  | 2         | 276,136,850 | 5,444,200  | 1,791,240 |







24. 相續開始數及課税區分表

(1) 處分未決ノ割合モナルノ期間  
ヲ訂正シタルニ由ル

| 年次   | 前年度處分未決高 | 本年度報告收受高  | 計         | 相續税ノ課  |           | 計         | 處分未決高  |
|------|----------|-----------|-----------|--------|-----------|-----------|--------|
|      |          |           |           | シタルモノ  | セザルモノ     |           |        |
| 四十二年 | 68,541   | 1,113,192 | 1,181,733 | 37,594 | 1,067,024 | 1,124,618 | 57,115 |
| 四十一年 | 82,098   | 1,028,990 | 1,111,088 | 35,174 | 1,207,586 | 1,042,750 | 68,473 |
| 四十年  | 83,962   | 966,325   | 1,050,287 | 27,773 | 940,319   | 968,092   | 82,195 |
| 三十九年 | 67,276   | 874,816   | 942,092   | 22,991 | 835,168   | 858,160   | 83,974 |
| 三十八年 | —        | 843,168   | 843,168   | 14,961 | 760,931   | 775,892   | 67,276 |

26. 酒 造

| 年次      | 清 酒            |                 |        |                              | 濁 酒             |                 |                                |                 |
|---------|----------------|-----------------|--------|------------------------------|-----------------|-----------------|--------------------------------|-----------------|
|         | 免許人員           | 製造場數            | 査定石數   | 税額                           | 免許人員            | 製造場數            | 査定石數                           | 税額              |
| 四十一酒造年度 | △* 40<br>△ 93  | * 1,024<br>△ 87 | 11,280 | * 289,736<br>4,134,968,257   | △* 122<br>△ 631 | * 6,540<br>315  | * 5,521,810<br>82,680,181,290  | * 6,540<br>315  |
| 四十酒造年度  | △* 32<br>△ 91  | * 874<br>△ 90   | 11,890 | * 167,491<br>4,868,976,581   | * 61<br>684     | * 4,682<br>342  | * 3,487,670<br>76,076,964,210  | * 4,682<br>342  |
| 三十九酒造年度 | △* 33<br>△ 104 | * 831<br>△ 104  | 11,407 | * 338,751<br>4,197,721,155   | * 100<br>735    | * 48,840<br>279 | * 5,758,740<br>70,851,787,150  | * 48,840<br>279 |
| 三十八酒造年度 | △* 20<br>△ 117 | * 711<br>△ 118  | 11,395 | * 481,974<br>3,792,078,909   | * 119<br>799    | * 3,951<br>445  | * 8,185,499<br>64,466,376,648  | * 3,951<br>445  |
| 三十七酒造年度 | △* 45<br>△ 114 | * 457<br>△ 115  | 11,438 | * 248,966<br>3,153,151,743   | * 59<br>827     | * 4,489<br>455  | * 4,156,200<br>53,073,311,857  | * 4,489<br>455  |
| 三十六酒造年度 | △* 44<br>△ 121 | * 514<br>△ 128  | 12,005 | * 1,088,586<br>3,617,962,778 | * 85<br>886     | * 4,101<br>516  | * 16,344,964<br>54,268,531,842 | * 4,101<br>516  |
| 三十五酒造年度 | △* 36<br>△ 127 | * 383<br>△ 128  | 12,496 | * 295,273<br>3,309,017,162   | * 60<br>985     | * 3,265<br>565  | * 4,429,080<br>49,635,564,300  | * 3,265<br>565  |
| 三十四酒造年度 | —              | —               | 13,770 | 4,041,139,000                | —               | —               | 60,617,115,000                 | —               |
| 三十三酒造年度 | —              | —               | 14,069 | 4,615,068,000                | —               | —               | 55,380,816,000                 | —               |
| 三十二酒造年度 | —              | —               | 14,781 | 3,989,478,000                | —               | —               | 47,873,736,000                 | —               |

26. 酒 造

| 年次      | 味               |                 |      |                       | 淋                        |                |                |                          | 焼                |                |      |    |
|---------|-----------------|-----------------|------|-----------------------|--------------------------|----------------|----------------|--------------------------|------------------|----------------|------|----|
|         | 免許人員            | 製造場數            | 査定石數 | 税額                    | 免許人員                     | 製造場數           | 査定石數           | 税額                       | 免許人員             | 製造場數           | 査定石數 | 税額 |
| 四十一酒造年度 | △* 1<br>△ 2,400 | * 19<br>△ 2,412 | 160  | * 0.163<br>53,638,955 | * 2<br>1,073,031,420     | * 219<br>8,892 | * 413<br>6,193 | * 2,190<br>1,073,031,420 | △* 35<br>△ 8,892 | * 413<br>6,193 | —    | —  |
| 四十酒造年度  | △* 1<br>△ 2,959 | * 2<br>△ 2,972  | 165  | * 0.075<br>53,856,677 | * 1,350<br>1,042,096,240 | * 14<br>9,023  | * 292<br>5,826 | * 1,350<br>1,042,096,240 | △* 14<br>△ 9,023 | * 292<br>5,826 | —    | —  |
| 三十九酒造年度 | △* 1<br>△ 2,299 | * 1<br>△ 2,310  | 153  | * 0.032<br>47,751,494 | * 0.540<br>819,539,610   | * 19<br>8,769  | * 299<br>5,887 | * 0.540<br>819,539,610   | △* 19<br>△ 8,769 | * 299<br>5,887 | —    | —  |
| 三十八酒造年度 | △* 1<br>△ 2,272 | * 1<br>△ 2,284  | 152  | * 0.340<br>38,915,457 | * 0.340<br>672,199,908   | * 23<br>8,840  | * 270<br>5,685 | * 0.340<br>672,199,908   | △* 23<br>△ 8,840 | * 270<br>5,685 | —    | —  |
| 三十七酒造年度 | △* 1<br>△ 2,251 | * 3<br>△ 2,264  | 162  | * 0.390<br>31,828,120 | * 6.040<br>540,472,526   | * 46<br>8,910  | * 301<br>5,572 | * 6.040<br>540,472,526   | △* 46<br>△ 8,910 | * 301<br>5,572 | —    | —  |
| 三十六酒造年度 | △* 1<br>△ 2,363 | * 3<br>△ 2,370  | 167  | * 0.602<br>34,233,264 | * 0.602<br>528,400,505   | * 46<br>9,392  | * 439<br>5,662 | * 0.602<br>528,400,505   | △* 46<br>△ 9,392 | * 439<br>5,662 | —    | —  |
| 三十五酒造年度 | △* 1<br>△ 2,113 | * 3<br>△ 2,417  | 187  | * 0.630<br>29,148,917 | * 0.630<br>438,693,090   | * 46<br>9,700  | * 439<br>5,971 | * 0.630<br>438,693,090   | △* 46<br>△ 9,700 | * 439<br>5,971 | —    | —  |
| 三十四酒造年度 | —               | —               | 198  | —                     | 2,440,000                | —              | —              | 488,213,000              | —                | —              | —    | —  |
| 三十三酒造年度 | —               | —               | 194  | —                     | 4,519,000                | —              | —              | 522,588,000              | —                | —              | —    | —  |
| 三十二酒造年度 | —               | —               | 197  | —                     | 47,217,000               | —              | —              | 448,604,000              | —                | —              | —    | —  |

25. 樽酒税年賦延納額表

| 年次   | 家 督 相 續       |             |            |               | 遺 産 相 續     |           |           |             | 總 計           |
|------|---------------|-------------|------------|---------------|-------------|-----------|-----------|-------------|---------------|
|      | 第一種           | 第二種         | 第三種        | 計             | 第一種         | 第二種       | 第三種       | 計           |               |
| 四十二年 | 3,336,892,910 | 200,945,040 | 30,291,380 | 3,568,129,280 | 859,693,360 | 3,169,640 | 1,578,460 | 364,442,450 | 3,931,671,780 |
| 四十一年 | 2,004,276,110 | 216,066,420 | 23,372,820 | 2,243,715,350 | 52,040,760  | 2,209,690 | 1,461,390 | 55,711,840  | 2,304,427,190 |
| 四十年  | 1,312,718,990 | 120,315,720 | 41,759,080 | 1,474,792,890 | 33,197,160  | 1,357,970 | 806,070   | 40,362,400  | 1,515,154,890 |
| 三十九年 | 1,163,772,940 | 78,226,690  | 23,807,950 | 1,265,807,580 | 17,953,230  | 755,950   | 847,880   | 19,557,060  | 1,285,364,640 |
| 三十八年 | 516,107,850   | 36,441,730  | 285,620    | 555,835,200   | 6,864,910   | 218,270   | —         | 7,083,180   | 562,918,400   |

税 表 1.

(1) 場數三十四酒造年度以前ノ翌年四月一日現在ナリ  
(2) 外書ノ無量計製造ノ額モナリ但三十四酒造年度以上ノ調査ノ缺ク  
(3) △印ハ繰延ナキ

| 製造場數  | 査定石數 | 税額                        | 酒 白                         |                |            |       | 製造場數 | 査定石數                  | 税額                      | 年次         |     |
|-------|------|---------------------------|-----------------------------|----------------|------------|-------|------|-----------------------|-------------------------|------------|-----|
|       |      |                           | 免許人員                        | 製造場數           | 査定石數       | 税額    |      |                       |                         |            |     |
| △ 631 | 316  | * 1,446,537<br>21,258,430 | * 28,566,390<br>424,683,270 | △* 1<br>△ 561  | * 6<br>26  | △ 562 | 25   | * 0.390<br>6,325,939  | * 7,800<br>126,419,560  | 四十一        |     |
| △ 681 | 344  | * 1,381,205<br>26,289,237 | * 24,488,490<br>487,786,480 | △* 14<br>△ 544 | * 25<br>25 | △ 547 | 25   | * 1.011<br>5,872,711  | * 18,090<br>103,827,460 | 四十         |     |
| △ 748 | 381  | * 1,780,956<br>34,476,247 | * 29,422,233<br>566,090,869 | △* 10<br>△ 528 | * 25<br>25 | △ 530 | 25   | * 33,270<br>4,613,517 | * 56,650<br>81,829,680  | 三十九        |     |
| △ 798 | 413  | * 1,827,152<br>35,205,156 | * 31,052,982<br>598,470,201 | △* 18<br>△ 528 | * 26<br>26 | △ 528 | 26   | * 1,702<br>3,637,989  | * 23,942<br>61,845,348  | 三十八        |     |
| △ 827 | 456  | * 1,413,159<br>40,154,580 | * 23,073,449<br>651,266,657 | △* 13<br>△ 526 | * 19<br>29 | △ 527 | 29   | * 1,172<br>2,953,944  | * 19,795<br>49,318,684  | 三十七        |     |
| △ 881 | 518  | * 1,439,122<br>43,868,011 | * 20,230,219<br>661,215,629 | △* 14<br>△ 549 | * 25<br>26 | △ 553 | 26   | * 1,691<br>3,068,778  | * 30,650<br>46,610,365  | 三十六        |     |
| △ 983 | 567  | * 988,008<br>43,314,385   | * 14,820,120<br>649,647,630 | △* 1<br>△ 569  | * 12<br>35 | △ 570 | 36   | * 3,333<br>3,189,869  | * 56,000<br>47,851,390  | 三十五        |     |
| 716   | —    | 50,083,000                | 751,243,000                 | —              | —          | —     | 43   | —                     | 3,602,000               | 53,681,000 | 三十四 |
| 766   | —    | 63,478,000                | 671,676,000                 | —              | —          | —     | 44   | —                     | 3,714,000               | 44,668,000 | 三十三 |
| 1,735 | —    | 61,089,000                | 783,068,000                 | —              | —          | —     | 39   | —                     | 3,497,000               | 41,264,000 | 三十二 |

税 表 2.

| 製造場數    | 査定石數  | 税額                       | 野 酒                          |      |      |    | 製造場數      | 査定石數 | 税額         | 年次  |
|---------|-------|--------------------------|------------------------------|------|------|----|-----------|------|------------|-----|
|         |       |                          | 免許人員                         | 製造場數 | 査定石數 | 税額 |           |      |            |     |
| △ 8,745 | 6,213 | * 57,736<br>186,788,163  | * 1,280,760<br>4,614,568,590 | —    | —    | —  | —         | —    | —          | 四十四 |
| △ 8,860 | 6,839 | * 44,416<br>174,782,983  | * 938,070<br>4,282,391,180   | —    | —    | —  | —         | —    | —          | 四十三 |
| △ 8,825 | 5,882 | * 40,034<br>161,097,725  | * 838,040<br>3,265,137,760   | —    | —    | —  | —         | —    | —          | 三十九 |
| △ 8,888 | 6,600 | * 38,069<br>128,338,945  | * 754,285<br>2,787,478,771   | —    | —    | —  | —         | —    | —          | 三十八 |
| △ 8,967 | 5,582 | * 23,921<br>116,516,634  | * 448,469<br>2,423,910,539   | —    | —    | —  | —         | —    | —          | 三十七 |
| △ 9,419 | 5,676 | * 69,250<br>129,946,078  | * 1,163,588<br>2,168,811,578 | —    | —    | —  | —         | —    | —          | 三十六 |
| △ 9,785 | 5,988 | * 104,040<br>117,366,633 | * 1,648,310<br>1,872,261,740 | —    | —    | —  | —         | —    | —          | 三十五 |
| 6,715   | —     | 129,908,000              | 2,096,439,000                | —    | —    | —  | —         | —    | —          | 三十四 |
| 7,087   | —     | 148,590,000              | 1,931,670,000                | —    | —    | 16 | 1,606,000 | —    | 20,878,000 | 三十三 |
| 6,233   | —     | 121,240,000              | 1,576,120,000                | —    | —    | 8  | 341,000   | —    | 4,483,000  | 三十二 |



26. 酒 造 稅 表 3.

| 年 製     | 總 計                          |               |                            |                              | 混 成 酒   |           |            |     |
|---------|------------------------------|---------------|----------------------------|------------------------------|---------|-----------|------------|-----|
|         | 免 許 人 員                      | 製 造 場 數       | 查 定 石 數                    | 稅 額                          | 製 造 場 數 | 查 定 石 數   | 稅 額        | 稅 額 |
| 四十一酒造年度 | 199 * 8,002<br>12,577 17,859 | 12,487 17,994 | 1,794,562<br>4,401,979.748 | 85,378,950<br>88,918,834.180 |         |           |            |     |
| 四十酒造年度  | 108 * 5,664<br>12,701 17,627 | 12,556 17,733 | 1,624,198<br>4,631,778.438 | 28,933,070<br>80,991,165.570 |         |           |            |     |
| 三十九酒造年度 | 152 * 8,025<br>12,435 17,537 | 12,511 17,948 | 1,120,099<br>4,405,860.238 | 36,083,100<br>75,604,305.050 |         |           |            |     |
| 三十八酒造年度 | 163 * 4,948<br>12,546 17,819 | 12,611 17,538 | 2,349,290<br>3,998,176.406 | 40,021,948<br>68,585,850.876 |         |           |            |     |
| 三十七酒造年度 | 154 * 5,185<br>12,628 17,391 | 12,690 17,667 | 1,638,217<br>3,344,605.021 | 27,697,932<br>56,743,380.313 |         |           |            |     |
| 三十六酒造年度 | 175 * 4,933<br>13,311 18,106 | 13,851 18,392 | 2,593,939<br>3,825,098.907 | 38,360,961<br>57,618,369.919 |         |           |            |     |
| 三十五酒造年度 | 144 * 4,070<br>13,794 18,965 | 13,883 19,274 | 1,390,695<br>3,502,036.966 | 20,948,140<br>52,644,107.890 |         |           |            |     |
| 三十四酒造年度 |                              | 21,442        | 4,257,072.000              | 63,995,545.000               |         |           |            |     |
| 三十三酒造年度 |                              | 22,196        | 4,876,000.000              | 63,662,196.000               | 830     | 3,669.000 | 47,697.000 |     |
| 三十二酒造年度 |                              | 22,938        | 4,212,862.000              | 50,975,925.000               | 849     | 5,265.000 | 72,041.000 |     |

27. 酒 造 稅

| 種 別     | 年 次      | 清 酒        |             | 濁 酒         |            | 白 酒       |        |
|---------|----------|------------|-------------|-------------|------------|-----------|--------|
|         |          | 石 數        | 稅 額         | 石 數         | 稅 額        | 石 數       | 稅 額    |
| 本年度製造係分 | 四十一酒造年度  | 8,298,643  | 164,202,680 | 185,000     | 3,697,450  |           |        |
|         | 四十酒造年度   | 10,258,415 | 180,180,845 | 311,360     | 5,377,850  |           |        |
|         | 三十九酒造年度  | 8,507,808  | 144,681,570 | 192,066     | 2,245,070  | 0.070     | 1.190  |
|         | 三十八酒造年度  | 10,459,174 | 177,806,191 | 951,408     | 16,173,980 |           |        |
|         | 三十七酒造年度  | 6,146,639  | 103,676,949 | 411,097     | 6,882,729  |           |        |
|         | 三十六酒造年度  | 10,150,325 | 152,922,868 | 423,818     | 6,384,818  | 1.133     | 17.000 |
|         | 三十五酒造年度  | 12,518,547 | 187,785,180 | 768,790     | 11,581,370 | 4.350     | 65.250 |
|         | 三十四年度    |            |             |             |            |           |        |
|         | 三十三年度    |            |             |             |            |           |        |
|         | 既往年度製造係分 | 四十一酒造年度    | 9,212,716   | 164,806,450 | 33,797     | 663,270   |        |
| 四十酒造年度  |          | 7,824,260  | 135,209,996 | 35,904      | 608,650    | 2.266     | 38.520 |
| 三十九酒造年度 |          | 6,657,208  | 113,012,690 | 84,881      | 1,442,960  |           |        |
| 三十八酒造年度 |          | 2,021,603  | 33,445,064  | 124,020     | 2,065,920  |           |        |
| 三十七酒造年度 |          | 5,827,483  | 88,557,223  | 83,436      | 1,287,350  |           |        |
| 三十六酒造年度 |          | 4,708,878  | 70,589,967  | 280,651     | 3,909,815  |           |        |
| 三十五酒造年度 |          | 8,343,018  | 119,647,844 | 283,523     | 4,327,870  |           |        |
| 三十四年度   |          |            |             |             |            |           |        |
| 三十三年度   |          |            |             |             |            |           |        |
| 總 計     |          | 四十一酒造年度    | 17,511,359  | 323,009,130 | 218,797    | 4,360,720 |        |
|         | 四十酒造年度   | 18,082,675 | 315,340,841 | 347,164     | 5,986,500  | 2.266     | 38.520 |
|         | 三十九酒造年度  | 15,165,006 | 237,644,260 | 216,947     | 3,688,030  | 0.070     | 1.190  |
|         | 三十八酒造年度  | 12,480,776 | 211,251,275 | 1,075,428   | 18,259,903 |           |        |
|         | 三十七酒造年度  | 11,974,122 | 192,134,171 | 494,533     | 8,170,079  |           |        |
|         | 三十六酒造年度  | 14,859,203 | 223,512,835 | 694,464     | 10,294,633 | 1.133     | 17.000 |
|         | 三十五酒造年度  | 20,861,565 | 307,433,004 | 1,037,313   | 15,909,240 | 4.350     | 65.250 |
|         | 三十四年度    |            |             |             |            |           |        |
|         | 三十三年度    |            |             |             |            |           |        |
|         | 計        |            |             |             |            |           |        |

28. 十月一日現在持越酒類石高表

| 年 次     | 清 酒           | 濁 酒       | 白 酒     | 味 淋        | 燒 酎        | 總 計           |
|---------|---------------|-----------|---------|------------|------------|---------------|
| 四十一酒造年度 | 2,020,034.133 | 550,307   | 110,300 | 15,757.587 | 15,184.404 | 2,061,586.630 |
| 四十酒造年度  | 1,947,232.820 | 664,540   | 99,294  | 13,578.372 | 21,337.665 | 1,982,912.700 |
| 三十九酒造年度 | 1,684,983.071 | 713,543   | 51,459  | 8,653.069  | 8,245.421  | 1,702,648.588 |
| 三十八酒造年度 | 1,428,946.521 | 994,716   | 38,766  | 8,815.688  | 9,672.618  | 1,446,663.399 |
| 三十七酒造年度 | 1,216,983.287 | 1,256,890 | 19,970  | 9,358.968  | 16,561.752 | 1,244,180.267 |
| 三十六酒造年度 | 1,676,911.299 | 1,340,338 | 88,988  | 11,214.664 | 13,811.904 | 1,603,917.183 |
| 三十五酒造年度 | 1,420,786.515 | 2,316,767 | 39,194  | 7,592.496  | 6,231.350  | 1,436,966.322 |
| 三十四酒造年度 | 1,804,823.986 | 2,812,651 | 59,580  | 11,823,773 | 11,350.540 | 1,830,870.429 |
| 三十三酒造年度 | 1,783,573.075 | 3,066,765 | 95,796  | 15,646.708 | 13,490.793 | 1,815,958.159 |
| 三十二酒造年度 | 1,443,064.832 | 1,450,015 | 45,405  | 12,353.394 | 7,410.268  | 1,464,348.914 |

免 除 表

(1) 三十五年度以前會計年度間ノ免除石數ナシ

| 年 次 | 味 淋     |         | 燒 酎     |           | 合 計        |             |
|-----|---------|---------|---------|-----------|------------|-------------|
|     | 石 數     | 稅 額     | 石 數     | 稅 額       | 石 數        | 稅 額         |
| 四十一 | 2,176   | 43,520  | 138,964 | 4,398,900 | 8,624,783  | 173,842,550 |
| 四十  | 18,508  | 322,750 | 409,069 | 9,141,110 | 10,997,352 | 194,972,556 |
| 三十九 | 10,025  | 198,590 | 36,175  | 845,680   | 8,686,139  | 147,922,100 |
| 三十八 | 13,861  | 235,050 | 158,276 | 3,760,650 | 11,562,719 | 197,966,474 |
| 三十七 | 3,451   | 58,570  | 63,842  | 1,383,885 | 6,625,029  | 111,902,133 |
| 三十六 | 53,852  | 324,180 | 38,772  | 623,424   | 10,667,895 | 160,772,230 |
| 三十五 | 14,975  | 224,635 | 25,163  | 400,548   | 18,331,845 | 200,006,968 |
| 三十四 |         |         |         |           |            |             |
| 三十三 |         |         |         |           |            |             |
| 四十一 | 1,983   | 67,660  | 2,378   | 63,830    | 9,250,774  | 165,576,210 |
| 四十  | 24,102  | 592,040 | 10,608  | 221,100   | 7,907,040  | 136,670,306 |
| 三十九 | 0,700   | 11,900  | 4,179   | 83,690    | 6,746,963  | 114,551,240 |
| 三十八 | 3,036   | 54,180  | 6,926   | 140,770   | 2,155,585  | 35,725,954  |
| 三十七 | 6,497   | 104,500 | 3,682   | 69,020    | 5,921,078  | 90,018,092  |
| 三十六 | 3,047   | 45,710  |         |           | 4,972,576  | 74,545,492  |
| 三十五 | 9,886   | 140,790 | 5,539   | 90,224    | 8,646,566  | 124,206,738 |
| 三十四 |         |         |         |           |            |             |
| 三十三 |         |         |         |           |            |             |
| 四十一 | 4,056   | 81,180  | 141,342 | 4,462,730 | 17,875,557 | 337,918,760 |
| 四十  | 52,610  | 214,790 | 419,877 | 9,362,210 | 18,904,392 | 331,642,861 |
| 三十九 | 10,725  | 210,490 | 40,354  | 929,370   | 15,433,102 | 262,473,340 |
| 三十八 | 16,890  | 289,390 | 165,302 | 3,891,420 | 13,788,303 | 233,692,428 |
| 三十七 | 9,940   | 163,070 | 67,504  | 1,452,906 | 12,546,107 | 201,920,225 |
| 三十六 | 56,899  | 369,890 | 38,772  | 623,424   | 15,640,471 | 235,517,782 |
| 三十五 | 24,361  | 365,425 | 30,523  | 490,772   | 21,978,411 | 324,212,691 |
| 三十四 | 85,000  |         | 55,000  |           | 27,491,000 |             |
| 三十三 | 490,000 |         | 116,000 |           | 54,732,000 |             |
| 計   | 1,000   |         | 46,000  |           | 25,355,000 |             |



29. 酒造稅納稅保證種別表 (1) △申領保證=保額/ナリ

| 年次      | 保證物提供   |                   | 保證物免除 |               | 總計      |                |
|---------|---------|-------------------|-------|---------------|---------|----------------|
|         | 人員      | 保額                | 人員    | 保額            | 人員      | 保額             |
| 四十一酒造年度 | △ 3,133 | 8,804,328,119.787 | △ 610 | 1,846,384.235 | △ 3,743 | 10,650,713.022 |
| 四十酒造年度  | △ 8,675 | 6,686,328,640.223 | △ 691 | 1,990,029.027 | △ 4,369 | 16,962,431.821 |
| 三十九酒造年度 | △ 3,363 | 6,899,299,877.704 | △ 677 | 1,890,342.737 | △ 4,050 | 15,259,691.742 |
| 三十八酒造年度 | △ 3,041 | 9,204,276,624.208 | △ 629 | 1,747,017.402 | △ 3,670 | 13,873,933.310 |
| 三十七酒造年度 | △ 2,405 | 9,169,246,990.985 | △ 507 | 1,643,650.137 | △ 2,912 | 12,813,641.122 |
| 三十六酒造年度 | △ 1,982 | 6,404,256,421.123 | △ 490 | 1,843,751.833 | △ 2,472 | 13,011,433.958 |
| 三十五酒造年度 | △ 1,039 | 6,476,250,490.573 | △ 612 | 1,784,063.078 | △ 1,651 | 12,835,440.640 |
| 三十四酒造年度 | △ 6,833 | 2,586,554.511     | △ 785 | 2,273,899.994 | △ 2,718 | 4,830,454.505  |
| 三十三酒造年度 | △ 1,928 | 6,743,206,776.291 | △ 233 | 2,770,370.216 | △ 2,161 | 5,377,145.507  |
| 三十二酒造年度 | △ 1,450 | 6,415,243,779.054 | △ 336 | 3,176,692.413 | △ 1,786 | 5,420,471.467  |

30. 清酒歩合表

| 年次      | 白米            | 水             | 醴             | 清酒            | 粕              | 歩合    |       |       |       |       |
|---------|---------------|---------------|---------------|---------------|----------------|-------|-------|-------|-------|-------|
|         |               |               |               |               |                | 由第一歩  | 由第二歩  | 由第三歩  | 由第四歩  | 由第五歩  |
| 四十一酒造年度 | 2,788,669.406 | 2,791,780.168 | 4,583,787.048 | 4,080,930.262 | 22,446,263.287 | 1.008 | 1.656 | 0.890 | 1.474 | 8.107 |
| 四十酒造年度  | 2,962,759.740 | 2,969,216.219 | 4,384,219.189 | 4,341,414.836 | 24,019,235.118 | 1.002 | 1.649 | 0.889 | 1.465 | 8.107 |
| 三十九酒造年度 | 2,895,467.400 | 2,888,116.011 | 4,748,098.740 | 4,224,814.721 | 23,798,306.963 | 0.997 | 1.643 | 0.889 | 1.462 | 8.219 |
| 三十八酒造年度 | 2,649,979.244 | 2,627,724.344 | 4,333,874.978 | 3,842,470.886 | 22,034,242.203 | 0.992 | 1.635 | 0.886 | 1.450 | 8.315 |
| 三十七酒造年度 | 2,224,699.354 | 2,187,477.000 | 3,813,237.539 | 3,203,514.209 | 18,357,545.003 | 0.983 | 1.624 | 0.887 | 1.440 | 8.256 |
| 三十六酒造年度 | 2,543,646.020 | 2,502,665.788 | 4,143,008.108 | 3,669,112.842 | 21,301,479.616 | 0.974 | 1.615 | 0.886 | 1.428 | 8.293 |
| 三十五酒造年度 | 2,372,146.454 | 2,298,603.796 | 3,808,920.629 | 3,371,105.845 | 19,717,742.235 | 0.969 | 1.605 | 0.885 | 1.421 | 8.312 |
| 三十四酒造年度 | 2,911,145.086 | 2,792,869.997 | 4,660,554.327 | 4,108,110.114 | 24,769,358.620 | 0.960 | 1.601 | 0.881 | 1.411 | 8.518 |
| 三十三酒造年度 | 8,851,876.869 | 8,206,516.469 | 5,848,946.971 | 4,700,911.084 | 29,060,794.010 | 0.956 | 1.596 | 0.879 | 1.402 | 8.620 |
| 三十二酒造年度 | 2,892,907.295 | 2,760,124.330 | 4,616,907.175 | 4,063,861.849 | 24,922,605.835 | 0.954 | 1.596 | 0.880 | 1.405 | 8.615 |

31. 酒母醴及麴製造表

| 年次      | 酒母   |      |         | 醴     |      |            | 麴        |        |             |
|---------|------|------|---------|-------|------|------------|----------|--------|-------------|
|         | 免許人員 | 製造場數 | 見込石數    | 免許人員  | 製造場數 | 見込石數       | 免許人員     | 製造場數   | 見込石數        |
| 四十三年    | △ 8  | 28   | 119,483 | △ 17  | 701  | 44,383,700 | △ 31     | 15,801 | 295,651,039 |
| 四十二年    | △ 3  | 34   | 243,699 | △ 3   | 647  | 43,822,740 | △ 28     | 15,191 | 284,664,669 |
| 四十一年    | △ 3  | 27   | 260,645 | △ 7   | 600  | 42,635,308 | △ 22     | 15,098 | 270,999,484 |
| 四十年     | △ 2  | 26   | 314,385 | △ 15  | 629  | 48,718,429 | △ 16     | 14,890 | 250,417,010 |
| 三十九年    | △ 1  | 34   | 374,869 | △ 12  | 636  | 43,042,851 | △ 16     | 14,520 | 235,838,343 |
| 三十八年    | △ 2  | 26   | 597,400 | △ 491 | 491  | 34,745,256 | △ 13,164 | 13,164 | 210,082,563 |
| 三十六酒造年度 | △ 4  | 31   | 623,397 | △ 281 | 281  | 19,713,596 |          |        |             |
| 三十五酒造年度 | △ 2  | 50   | 609,206 | △ 263 | 263  | 14,002,654 |          |        |             |
| 三十四酒造年度 |      | 52   |         | △ 229 | 228  |            |          |        |             |
| 三十三酒造年度 |      | 50   |         | △ 217 | 217  |            |          |        |             |

32. 酒精及酒精含有飲料稅表

| 年次   | 酒    |      | 酒精    |      | 酒精含有飲料 |      | 總計          |             |
|------|------|------|-------|------|--------|------|-------------|-------------|
|      | 免許人員 | 製造場數 | 免許人員  | 製造場數 | 免許人員   | 製造場數 | 免許人員        | 製造場數        |
| 四十二年 | △ 27 | 49   | △ 519 | 343  | △ 540  | 392  | △ 301,051   | 9,001,310   |
| 四十一年 | △ 54 | 54   | △ 401 | 362  | △ 410  | 416  | △ 291,822   | 7,446,260   |
| 四十年  | △ 25 | 63   | △ 347 | 370  | △ 372  | 434  | △ 735,237   | 2,438,860   |
| 三十九年 | △ 25 | 71   | △ 249 | 352  | △ 274  | 423  | △ 674,008   | 2,246,250   |
| 三十八年 | △ 63 | 65   | △ 141 | 335  | △ 166  | 400  | △ 405,134   | 1,932,921   |
| 三十七年 | △ 12 | 37   | △ 224 | 314  | △ 236  | 351  | △ 1,452,201 | 2,466,767   |
| 三十六年 | △ 17 | 25   | △ 175 | 306  | △ 192  | 331  | △ 370,502   | 7,037,020   |
| 三十五年 |      | 15   | △ 301 | 301  | △ 316  | 316  | △ 3,577,000 | 123,633,000 |
| 三十四年 |      | 11   | △ 299 | 299  | △ 310  | 310  | △ 366,000   | 8,082,000   |

33. 麥酒稅表

| 年次   | 免許人員 | 製造場數 | 查定石數        | 稅額            |
|------|------|------|-------------|---------------|
| 四十二年 | 11   | 11   | 150,851.728 | 1,508,517.280 |
| 四十一年 | 12   | 12   | 163,296.329 | 1,611,649.090 |
| 四十年  | 14   | 14   | 201,144.457 | 1,609,156.650 |
| 三十九年 | 13   | 13   | 159,267.711 | 1,974,941.380 |
| 三十八年 | 21   | 21   | 183,410.894 | 1,067,287.150 |
| 三十七年 | 22   | 22   | 95,046.988  | 713,813.110   |
| 三十六年 | 26   | 26   | 93,900.182  | 653,101.290   |
| 三十五年 | 25   | 25   | 91,046.000  | 637,322.000   |
| 三十四年 | 23   | 23   | 12,434.000  | 94,036.000    |

34. 沖繩縣酒類出港稅表

| 年次   | 出港石數       | 稅額          |
|------|------------|-------------|
| 四十二年 | 5,347.876  | 124,764.400 |
| 四十一年 | 5,997.531  | 185,528.770 |
| 四十年  | 20,523.700 | 513,101.010 |
| 三十九年 | 18,979.413 | 471,978.760 |
| 三十八年 | 19,073.876 | 476,849.320 |
| 三十七年 | 27,204.762 | 465,591.480 |
| 三十六年 | 19,145.980 | 306,355.790 |
| 三十五年 | 11,621.174 | 185,965.420 |
| 三十四年 | 8,704.000  | 117,496.000 |
| 三十三年 | 14,068.000 | 156,884.000 |



35. 砂糖製造人

Table showing sugar production statistics for various years from 1934 to 1942, categorized by sugar type (Black, Red, White) and factory count.

36. 砂糖消

Table showing sugar consumption statistics for various years from 1934 to 1942, categorized by three types of sugar.

37. 甘蔗植付段別及

Table showing sugarcane planting statistics by year and planting stage, including area and yield.

員場數表 (1) △糖小製造=糖小ノナリ

Table showing factory counts for various years from 1934 to 1942, categorized by sugar type and factory count.

費稅表 (1) 內書ノ稅法第五條第二項(輸出ノ證明ナキモノ)及稅法第十一條第三項原料糖ニ使タルモノノ二使ノ糖稅ノモノナリ

Table showing tax statistics for various years from 1934 to 1942, categorized by four types of sugar.

收穫高製糖高表 (1) 三十八年以前ノ製糖高ノ調査ナシ

Table showing sugar yield statistics for various years from 1934 to 1942, categorized by four types of sugar.



醬油

| 年次   | 諸 味   |        |               |               | 計    |       |           |               |
|------|-------|--------|---------------|---------------|------|-------|-----------|---------------|
|      | 免許人員  | 製造場數   | 仕込石數          | 査定石數          | 免許人員 | 製造場數  | 仕込石數      | 査定石數          |
| 四十二年 | 1,910 | 18,287 | 2,125,750.897 | 792,384       | 110  | 1,389 | 1,402,640 | 1,996,450.188 |
| 四十一年 | 2,315 | 13,411 | 2,124,766.312 | 1,128,320     | 269  | 1,389 | 1,970,870 | 3,719,909.190 |
| 四十年  | 1,023 | 13,606 | 2,122,162.630 | 460,712       | 157  | 1,457 | 832,999   | 1,904,493.767 |
| 三十九年 | 477   | 13,499 | 1,962         | 869,717       | 179  | 1,518 | 883,762   | 4,406,704.453 |
| 三十八年 | 466   | 13,894 | 1,999,183.923 | 1,772,162.985 | 96   | 1,549 | 850,780   | 4,096,778.967 |
| 三十七年 | 420   | 13,733 | 1,701,443.390 | 289,587       | 77   | 1,616 | 387,480   | 3,920,062.563 |
| 三十六年 | 198   | 14,061 | 1,690,575.489 | 291,955       | 11   | 1,591 | 310,680   | 3,223,520.740 |
| 三十五年 | —     | 14,534 | —             | 1,684,406.957 | —    | 1,378 | —         | 3,263,239.548 |
| 三十四年 | —     | 14,447 | —             | 1,696,720.815 | —    | 1,546 | —         | 3,192,870.719 |
| 三十三年 | —     | 14,167 | —             | 1,445,751.241 | —    | 1,592 | —         | 2,876,892.721 |

39. 醬油稅免除表

| 年次   | 諸 味     |         | 酒      |        | 總 計     |         |
|------|---------|---------|--------|--------|---------|---------|
|      | 石 數     | 稅 額     | 石 數    | 稅 額    | 石 數     | 稅 額     |
| 四十二年 | 299,015 | 558,750 | 9,285  | 16,280 | 308,300 | 574,980 |
| 四十一年 | 173,284 | 336,980 | 5,080  | 8,890  | 178,364 | 345,870 |
| 四十年  | 111,066 | 237,320 | 20,152 | 47,610 | 131,218 | 304,930 |
| 三十九年 | 216,566 | 378,990 | 20,591 | 33,980 | 237,157 | 412,970 |
| 三十八年 | 203,793 | 509,490 | 8,210  | 20,630 | 212,003 | 530,090 |
| 三十七年 | 45,684  | 91,372  | —      | —      | 45,684  | 91,372  |
| 三十六年 | 91,446  | 192,896 | —      | —      | 91,446  | 183,596 |
| 三十五年 | 334,159 | 648,318 | —      | —      | 334,159 | 668,318 |
| 三十四年 | 186,507 | 273,014 | —      | —      | 186,507 | 273,014 |
| 三十三年 | 142,566 | 285,130 | 5,627  | 11,259 | 148,191 | 296,384 |

40. 醬油歩合表

| 年次   | 製成醬油石數        | 使用諸味石數        | 製成醬油一石ニ對スル使用諸味石數 |
|------|---------------|---------------|------------------|
| 四十二年 | 2,397,178.313 | 1,912,808.023 | 0.798            |
| 四十一年 | 2,356,679.775 | 1,906,916.659 | 0.809            |
| 四十年  | 2,301,997.314 | 1,863,128.081 | 0.806            |
| 三十九年 | 2,184,952.224 | 1,735,314.066 | 0.794            |
| 三十八年 | 2,099,310.212 | 1,646,671.486 | 0.784            |
| 三十七年 | 1,996,772.474 | 1,578,891.143 | 0.791            |
| 三十六年 | 1,918,877.318 | 1,542,732.319 | 0.803            |
| 三十五年 | 1,878,516.389 | 1,573,908.290 | 0.837            |
| 三十四年 | 1,799,199.749 | 1,545,468.557 | 0.858            |
| 三十三年 | 1,772,392.000 | 1,510,308.000 | 0.853            |

稅 表

| 年次   | 計           |             |             |        | 免許人員   | 製造場數          | 仕込石數          | 査定石數          | 稅 額 |
|------|-------------|-------------|-------------|--------|--------|---------------|---------------|---------------|-----|
|      | 仕込石數        | 査定石數        | 免許人員        | 製造場數   |        |               |               |               |     |
| 四十二年 | 208,145,955 | 200,460,004 | 331,887,190 | 14,461 | 14,676 | 2,333,902,862 | 793,367       | 1,412,390     |     |
| 四十一年 | 204,465,220 | 183,397,897 | 308,422,850 | 2,584  | 14,800 | 2,329,231,533 | 1,142,516     | 200,310       |     |
| 四十年  | 198,186,057 | 6,915       | 323,698,475 | 1,180  | 15,063 | 2,320,307,637 | 467,127       | 4,027,739,040 |     |
| 三十九年 | 188,634,604 | 4,597       | 359,672,095 | 656    | 15,180 | 2,358,549,639 | 374,314       | 845,383       |     |
| 三十八年 | 141,811,639 | 40,401      | 383,312,456 | 561    | 15,443 | 2,140,968,562 | 278,075       | 460,011       |     |
| 三十七年 | 135,791,644 | 11,337      | 384,351,372 | 497    | 15,690 | 1,837,235,034 | 350,924       | 487,690       |     |
| 三十六年 | 148,987,182 | 8,240       | 294,487,000 | 209    | 15,810 | 1,839,562,671 | 800,195       | 4,264,403,925 |     |
| 三十五年 | —           | 190,969,946 | 261,726,973 | —      | 15,812 | —             | 1,765,409,535 | 3,523,007,749 |     |
| 三十四年 | —           | 194,993,255 | 249,769,235 | —      | 15,993 | —             | 1,723,714,070 | 3,442,639,999 |     |
| 三十三年 | —           | 127,177,097 | 254,076,030 | —      | 15,759 | —             | 1,572,928,338 | 3,180,968,751 |     |

41. 自家用醬油稅表

(1) 人員ハ十二月一日現在、稅額ハ會計年度中ノ實際額トス  
(2) 三十五年以前ノ人員ハ翌年一月一日現在ニシテ、稅額ハ各該年ノ實際額トス

| 年次   | 第一種       |             | 第二種    |            | 第三種   |           | 第四種 |           | 第五種 |           | 總 計       |             |
|------|-----------|-------------|--------|------------|-------|-----------|-----|-----------|-----|-----------|-----------|-------------|
|      | 人員        | 稅額          | 人員     | 稅額         | 人員    | 稅額        | 人員  | 稅額        | 人員  | 稅額        | 人員        | 稅額          |
| 四十二年 | 1,556,735 | 803,099,750 | 21,117 | 22,140,500 | 1,212 | 2,594,000 | 329 | 1,095,000 | 232 | 1,032,000 | 1,579,625 | 829,961,250 |
| 四十一年 | 1,548,173 | 797,790,000 | 21,226 | 22,031,000 | 1,268 | 2,690,000 | 358 | 1,153,000 | 235 | 1,008,000 | 1,571,256 | 824,672,000 |
| 四十年  | 1,584,881 | 797,007,250 | 21,179 | 22,110,000 | 1,297 | 2,758,000 | 370 | 1,204,000 | 243 | 1,068,000 | 1,557,970 | 824,348,250 |
| 三十九年 | 1,548,182 | 806,994,750 | 21,736 | 22,813,500 | 1,337 | 2,871,000 | 377 | 1,302,000 | 262 | 1,108,000 | 1,571,894 | 835,087,250 |
| 三十八年 | 1,575,499 | 835,216,250 | 22,263 | 23,697,500 | 1,392 | 3,005,000 | 411 | 1,371,000 | 246 | 1,102,000 | 1,599,778 | 864,391,750 |
| 三十七年 | 1,810,561 | 846,791,250 | 22,546 | 23,954,000 | 1,430 | 3,304,000 | 444 | 1,467,000 | 261 | 1,141,000 | 1,635,246 | 875,847,250 |
| 三十六年 | —         | —           | 15,967 | 18,519,000 | 1,422 | 3,145,000 | 444 | 1,468,000 | 268 | 1,216,000 | 18,101    | 24,245,000  |
| 三十五年 | —         | —           | 18,494 | —          | 1,501 | —         | 478 | —         | 292 | —         | 20,760    | 25,305,000  |
| 三十四年 | —         | —           | 16,451 | —          | 1,602 | —         | 516 | —         | 316 | —         | 18,883    | 24,910,000  |
| 三十三年 | —         | —           | 14,569 | —          | 1,521 | —         | 493 | —         | 292 | —         | 16,875    | 20,447,000  |

42. 賣 藥 稅 表

(1) 藥劑方數ハ翌年四月一日現在ニ依ル  
(2) 三十五年以前ノ藥劑方數ハ三十四年三月三十一日現在ノ實際人員ノ調査ニ依ル

| 年次   | 營業人員   | 方 數    | 營業稅額        | 貼用印紙高         | 諸賣人員    |
|------|--------|--------|-------------|---------------|---------|
| 四十二年 | 28,666 | 83,236 | 233,318,410 | 1,813,423,150 | 180,000 |
| 四十一年 | 27,706 | 79,089 | 285,367,750 | 1,796,327,767 | 181,000 |
| 四十年  | 26,857 | 77,970 | 214,931,590 | 1,704,791,625 | 181,000 |
| 三十九年 | 26,068 | 74,886 | 205,362,420 | 1,454,567,377 | 179,000 |
| 三十八年 | 25,065 | 65,519 | 201,341,000 | 1,355,062,065 | 175,000 |
| 三十七年 | 24,037 | 41,681 | 170,163,511 | 1,189,449,018 | 164,000 |
| 三十六年 | 27,254 | 63,067 | 131,277,330 | 1,225,184,332 | 168,700 |
| 三十五年 | 26,472 | 61,207 | 126,019,000 | 1,231,350,000 | —       |
| 三十四年 | 23,733 | 58,823 | 123,077,000 | 1,211,655,690 | —       |
| 三十三年 | —      | 56,324 | 117,948,000 | 1,182,289,690 | —       |



43. 礦業稅表

| 年次   | 礦產稅            |             | 礦區稅   |       |           |           | 稅額總計          |               |
|------|----------------|-------------|-------|-------|-----------|-----------|---------------|---------------|
|      | 製産物價格          | 稅額          | 區數    | 坪數    | 坪稅        | 區稅        |               |               |
| 四十二年 | 83,420,294.740 | 834,201.750 | 4,068 | 5,615 | 1,507,067 | 1,137,604 | 1,163,029.290 | 1,997,231.040 |
| 四十一年 | 86,581,560.621 | 865,814.030 | 5,209 | 5,629 | 1,848,853 | 1,048,570 | 1,230,296.590 | 2,096,110.620 |
| 四十年  | 96,274,167.218 | 962,740.435 | 5,289 | 5,610 | 1,902,716 | 1,035,928 | 1,269,843.440 | 2,232,083.875 |
| 三十九年 | 94,7828,49.078 | 947,828.552 | 3,555 | 5,635 | 1,284,880 | 878,905   | 985,606.340   | 1,913,433.392 |
| 三十八年 | 68,956,982.652 | 689,569.820 | 2,995 | 5,885 | 1,044,299 | 936,333   | 1,017,206.382 | 1,708,775.152 |
| 三十七年 | 54,791,826.822 | 547,918.397 | —     | 5,716 | —         | 891,353   | 440,717.480   | 989,635.877   |
| 三十六年 | 52,948,870.328 | 529,488.705 | —     | 5,955 | —         | 872,259   | 270,318.480   | 799,807.185   |
| 三十五年 | 49,832,628.000 | 498,406.000 | —     | —     | —         | 791,146   | 257,464.000   | 755,870.000   |
| 三十四年 | 48,832,620.000 | 484,251.000 | —     | —     | —         | 713,694   | 231,087.000   | 715,338.000   |
| 三十三年 | 41,921,712.000 | 425,963.000 | —     | —     | —         | 592,784   | 186,812.000   | 612,775.000   |

44. 砂金採取地稅表

| 年次   | 河床    |        |            | 河床ニ非タルモノ |         |            | 稅額總計       |
|------|-------|--------|------------|----------|---------|------------|------------|
|      | 採取區域數 | 延長     | 稅額         | 採取區域數    | 坪數      | 稅額         |            |
| 四十二年 | 425   | 22,116 | 6,941.280  | 272      | 18,177  | 5,001.950  | 12,083.240 |
| 四十一年 | 419   | 25,208 | 7,545.210  | 281      | 8,320   | 5,808.980  | 13,152.190 |
| 四十年  | 505   | 35,361 | 9,324.490  | 289      | 25,479  | 7,761.600  | 17,086.090 |
| 三十九年 | 615   | 39,705 | 12,135.880 | 348      | 42,449  | 12,982.440 | 25,118.320 |
| 三十八年 | 549   | 40,235 | 15,849.985 | 368      | 67,998  | 22,549.010 | 38,398.995 |
| 三十七年 | 773   | 65,873 | 20,975.320 | 497      | 100,454 | 31,491.290 | 52,466.610 |

45. 取引所稅表

(1) 賣買約定代金三十六年度以後ノ其年三月一日ヨリ翌年二月末日マテノ通計ヲ三十五年度以前ノ其年四月一日ヨリ翌年三月末日マテノ通計ヲ記入ス

| 年次   | 取引所數 | 賣買約定代金            | 稅額            |
|------|------|-------------------|---------------|
| 四十二年 | 50   | 3,051,237,493.330 | 3,661,484.730 |
| 四十一年 | 50   | 2,009,000,648.643 | 2,410,800.620 |
| 四十年  | 52   | 2,629,114,681.692 | 3,154,937.509 |
| 三十九年 | 53   | 3,983,930,442.942 | 4,780,716.289 |
| 三十八年 | 54   | 2,002,485,421.887 | 2,402,899.984 |
| 三十七年 | 56   | 960,683,487.870   | 894,239.718   |
| 三十六年 | 60   | 1,325,014,263.110 | 795,006.780   |
| 三十五年 | 60   | 1,386,835,887.329 | 832,101.125   |
| 三十四年 | 83   | 1,389,064,663.585 | 831,590.464   |
| 三十三年 | 106  | 1,080,650,345.473 | 1,189,895.000 |

46. 兌換銀行券發行稅表

| 年次   | 保證發行              |               | 制限外發行              |               | 總計                 |               |
|------|-------------------|---------------|--------------------|---------------|--------------------|---------------|
|      | 發行高稅額             | 額             | 發行高稅額              | 額             | 發行高稅額              | 額             |
| 四十二年 | 675,102,677.830   | 703,231.910   | 123,428,910.230    | 16,906.060    | 796,431,588.150    | 720,139.270   |
| 四十一年 | 1,136,969,194.700 | 1,184,333.870 | 4,324,858,073.420  | 571,132.750   | 8,461,817,998.120  | 1,778,465.840 |
| 四十年  | 1,662,682,666.650 | 1,211,127.760 | 15,473,634,816.620 | 2,118,788.000 | 17,135,017,483.280 | 3,329,915.760 |
| 三十九年 | 1,111,190,017.260 | 1,157,489.800 | 3,904,004,931.270  | 534,795.200   | 6,016,194,948.530  | 1,692,234.800 |
| 三十八年 | 1,148,576,041.320 | 1,196,433.360 | 9,312,285,947.340  | 1,275,655.610 | 10,460,361,989.660 | 2,472,069.970 |
| 三十七年 | 1,104,747,069.590 | 1,150,778.170 | 5,525,219,124.020  | 755,455.890   | 6,629,986,183.610  | 1,906,233.560 |
| 三十六年 | 790,658,848.000   | 823,602.970   | —                  | —             | 790,658,848.000    | 823,602.970   |
| 三十五年 | 978,621,168.000   | 1,014,189.000 | 496,922,985.000    | 106,706.000   | 1,474,544,153.000  | 1,120,895.000 |
| 三十四年 | 1,107,668,303.000 | 1,153,816.000 | 1,862,851,651.000  | 539,783.000   | 2,970,514,954.000  | 1,698,599.000 |
| 三十三年 | 1,088,599,318.000 | 1,145,416.000 | 2,186,871,974.000  | 269,377.000   | 3,235,471,392.000  | 1,604,793.000 |

47. 骨牌稅表

(1) 製造組數ニハ外國ヨリ輸入セル分ヲ含ム

| 年次   | 製造 |    | 免許料       | 製造組數    | 貼用印紙額       | 販賣   |        |        |
|------|----|----|-----------|---------|-------------|------|--------|--------|
|      | 人員 | 所數 |           |         |             | 人員   | 所數     |        |
| 四十二年 | 28 | 28 | 1,680.000 | 491,916 | 98,883.200  | * 71 | 14,772 | 14,777 |
| 四十一年 | 28 | 28 | 1,680.000 | 673,989 | 134,791.800 | * 62 | 14,408 | 14,408 |
| 四十年  | 27 | 27 | 1,680.000 | 900,784 | 192,152.800 | * 58 | 13,364 | 13,364 |
| 三十九年 | 27 | 27 | 1,740.000 | 800,946 | 160,189.200 | * 70 | 11,918 | 11,917 |
| 三十八年 | 25 | 25 | 1,680.000 | 729,686 | 145,937.200 | * 51 | 10,550 | 10,550 |
| 三十七年 | 22 | 22 | 1,620.000 | 571,695 | 114,339.000 | * 50 | 9,803  | 9,803  |
| 三十六年 | 23 | 24 | 1,660.000 | 492,743 | 98,543.600  | * 75 | 8,876  | 8,880  |

48. 骨牌稅免除表

| 年次   | 骨牌組數 |         |      | 免除稅額    |             |
|------|------|---------|------|---------|-------------|
|      | 輸    | 出       | 見本合計 |         |             |
| 四十二年 | —    | 627,447 | 110  | 627,557 | 125,511.400 |
| 四十一年 | —    | 497,146 | 307  | 497,353 | 99,470.800  |
| 四十年  | —    | 561,646 | 13   | 561,659 | 112,211.800 |
| 三十九年 | —    | 383,156 | 1    | 383,156 | 66,631.200  |
| 三十八年 | —    | 343,276 | 749  | 344,025 | 68,506.800  |
| 三十七年 | —    | 22,088  | 44   | 22,132  | 4,422.400   |
| 三十六年 | —    | 91,635  | 361  | 91,296  | 18,259.200  |







56. 輸出酒類

| 年次   | 清酒          |               |               | 白      |           |         | 味       |            |           | 總計     |
|------|-------------|---------------|---------------|--------|-----------|---------|---------|------------|-----------|--------|
|      | 数量          | 價格            | 戻税額           | 数量     | 價格        | 戻税額     | 数量      | 價格         | 戻税額       |        |
| 四十二年 | 68,568.409  | 3,301,259.035 | 1,300,191.290 | 29,027 | 2,353.480 | 580.720 | 271.063 | 19,572.290 | 5,396.240 | 21.496 |
| 四十一年 | 62,903.490  | 2,984,051.203 | 1,078,062.150 | 15,632 | 1,164.260 | 269.590 | 295.078 | 18,365.702 | 5,114.410 | 7.793  |
| 四十年  | 72,262.535  | 3,159,473.913 | 1,223,659.866 | 11,344 | 959.620   | 192.900 | 231.776 | 13,694.110 | 3,763.090 | 23.074 |
| 三十九年 | 80,534.074  | 3,324,785.822 | 1,365,242.690 | 19,677 | 2,587.580 | 335.410 | 229.868 | 15,692.970 | 3,993.760 | 52.136 |
| 三十八年 | 100,205.813 | 3,925,670.478 | 1,596,722.190 | 14,498 | 1,138.470 | 232.380 | 226.793 | 15,659.262 | 3,509.350 | 37.561 |
| 三十七年 | 29,101.515  | 1,182,020.534 | 436,493.450   | 8,840  | 575.000   | 129.600 | 57.567  | 3,473.970  | 894.825   | 20.465 |
| 三十六年 | 19,968.049  | 803,442.881   | 296,378.860   | 2,496  | 217.600   | 33.610  | 89.396  | 4,891.720  | 1,020.700 | 4.336  |
| 三十五年 | 19,393.000  | 773,009.000   | 250,942.000   | 4,000  | 242.000   | 51.000  | 70.000  | 4,347.000  | 793.000   | 6.000  |
| 三十四年 | 18,143.000  | 666,903.000   | 217,952.000   | 6,000  | 445.000   | 68.000  | 48.000  | 2,454.000  | 534.000   | 10.000 |
| 三十三年 | 11,483.000  | 431,102.000   | 137,037.000   | 3,000  | 240.000   | 42.000  | 31.000  | 1,536.000  | 371.000   | 23.000 |

57. 工業用酒精酒類其他酒精含有飲料戻税表

(1)三十八年度以前ハ醫藥用、工業用酒精戻税ナリ  
(2)内省ハ醫藥用ニ限ルモノナリ

| 年次   | 工業用ニ供シタル酒精 |           |             | 政府ノ工業用ニ供シタルモノ |           |             | 總計  |            |               |
|------|------------|-----------|-------------|---------------|-----------|-------------|-----|------------|---------------|
|      | 人員         | 石         | 戻税金額        | 人員            | 石         | 戻税金額        | 人員  | 石          | 戻税金額          |
| 四十二年 | 140        | 6,479.916 | 599,516.350 | -             | -         | -           | 140 | 6,479.916  | 599,516.350   |
| 四十一年 | 107        | 3,555.135 | 326,456.250 | 1             | 842.400   | 72,107.400  | 108 | 4,397.535  | 398,563.650   |
| 四十年  | 361        | 1,917.297 | 150,638.550 | 1             | 195.600   | 15,628.440  | 362 | 2,112.897  | 166,266.990   |
| 三十九年 | 74         | 5,022.384 | 318,999.110 | 2             | 5,835.563 | 394,494.790 | 21  | 746.434    | 58,399.430    |
| 三十八年 | -          | -         | -           | -             | -         | -           | 88  | 11,604.381 | 726,793.320   |
| 三十七年 | -          | -         | -           | -             | -         | -           | 69  | 25,290.678 | 1,257,296.770 |
| 三十六年 | -          | -         | -           | -             | -         | -           | 86  | 4,709.013  | 352,062.506   |
| 三十五年 | -          | -         | -           | -             | -         | -           | 118 | 11,986.225 | 904,011.617   |
| 三十四年 | -          | -         | -           | -             | -         | -           | -   | 3,787.235  | -             |
| 三十三年 | -          | -         | -           | -             | -         | -           | -   | 11,363.546 | -             |
|      |            |           |             |               |           |             |     | 4,815.000  | -             |

58. 輸出醬油戻税表

| 年次   | 石          | 價             | 戻税金額       |
|------|------------|---------------|------------|
| 四十二年 | 42,603.165 | 1,026,375.216 | 75,506.100 |
| 四十一年 | 40,237.559 | 965,396.835   | 80,403.430 |
| 四十年  | 36,644.579 | 796,107.142   | 72,455.135 |
| 三十九年 | 33,610.584 | 715,896.470   | 65,363.263 |
| 三十八年 | 33,917.977 | 690,815.742   | 65,901.060 |
| 三十七年 | 17,731.433 | 371,207.400   | 31,710.890 |
| 三十六年 | 17,443.309 | 374,922.504   | 29,479.864 |
| 三十五年 | 14,547.000 | 294,187.000   | 24,953.000 |
| 三十四年 | 10,368.000 | 196,480.000   | 19,701.000 |
| 三十三年 | 11,753.000 | 206,471.000   | 10,279.000 |

戻税表

| 年次   | 酒         |         |            | 酒精及酒精含有飲料     |             |         | 總計         |            |             |
|------|-----------|---------|------------|---------------|-------------|---------|------------|------------|-------------|
|      | 價額        | 戻税額     | 数量         | 價額            | 戻税額         | 数量      | 價額         | 戻税額        | 数量          |
| 四十二年 | 1,662.430 | 604.160 | 19,218.176 | 1,061,315.330 | 192,129.840 | 407.491 | 42,313.950 | 8,731.670  | 88,515.681  |
| 四十一年 | 689.989   | 233.790 | 22,260.408 | 1,171,370.090 | 212,700.470 | 425.699 | 40,694.980 | 8,405.680  | 85,906.100  |
| 四十年  | 1,489.980 | 634.790 | 27,596.745 | 1,399,987.600 | 230,431.780 | 453.652 | 42,786.160 | 8,170.630  | 100,329.136 |
| 三十九年 | 2,432.046 | 966.680 | 23,843.870 | 1,463,505.610 | 230,966.810 | 403.434 | 42,724.110 | 7,206.850  | 110,083.106 |
| 三十八年 | 1,797.486 | 739.910 | 24,753.969 | 1,236,097.740 | 196,137.040 | 634.854 | 66,321.740 | 10,316.900 | 126,373.498 |
| 三十七年 | 1,046.010 | 331.310 | 14,382.234 | 766,067.648   | 104,832.890 | 0.657   | 60.080     | 10.510     | 43,571.078  |
| 三十六年 | 252.500   | 65.420  | 10,961.632 | 634,171.690   | 76,662.232  | -       | -          | -          | 30,915.907  |
| 三十五年 | 308.000   | 77.000  | 5,835.000  | 338,818.000   | 40,789.000  | 18.000  | 1,167.000  | 430.000    | 23,298.000  |
| 三十四年 | 350.000   | 122.000 | 17.000     | 980.000       | 121.000     | 69.000  | 5,778.000  | 903.000    | 18,293.000  |
| 三十三年 | 1,144.000 | 374.000 | -          | -             | -           | 2.000   | 170.000    | 35.000     | 11,549.000  |

59. 輸入原料砂糖戻税表

| 年次   | 人員 | 原料糖<br>使用高  | 製          |            |             |             | 計           | 戻税金額        |               |
|------|----|-------------|------------|------------|-------------|-------------|-------------|-------------|---------------|
|      |    |             | 入製糖ノ<br>糖  | 十百製糖ノ<br>糖 | 十五製糖ノ<br>糖  | 二十製糖ノ<br>糖  |             | 数量          | 金額            |
| 四十二年 | 12 | 175,022,573 | 9,239,639  | 944,390    | 74,066,901  | 85,756,371  | 169,897,351 | 174,178,183 | 3,569,360,840 |
| 四十一年 | 14 | 119,766,559 | 6,764,716  | 485,847    | 52,471,620  | 59,718,283  | 117,963,333 | 119,280,712 | 2,422,082,070 |
| 四十年  | 14 | 247,148,787 | 11,964,752 | 1,541,372  | 115,607,099 | 109,916,006 | 239,050,129 | 245,607,415 | 4,916,877,124 |
| 三十九年 | 14 | 251,986,894 | 13,099,232 | 2,007,162  | 137,332,556 | 90,744,506  | 243,183,476 | 249,979,732 | 4,343,642,940 |
| 三十八年 | 6  | 98,834,065  | -          | -          | 43,778,348  | 45,746,006  | 89,524,354  | 98,834,065  | 1,365,409,774 |
| 三十七年 | 7  | 104,653,208 | -          | -          | 41,185,659  | 45,167,918  | 86,353,577  | 104,653,208 | 560,186,316   |
| 三十六年 | 11 | 153,715,230 | -          | -          | 89,412,484  | 31,469,172  | 120,881,656 | 153,715,230 | 391,091,806   |

60. 煉乳原料砂糖戻税表

| 年次   | 人員 | 数量      | 戻税金額       |
|------|----|---------|------------|
| 四十二年 | 11 | 221,467 | 22,146.490 |
| 四十一年 | 11 | 150,449 | 14,710.280 |



61. 織物消費稅交付金表

| 年次    | 絹織物       | 絹織交織物   | 綿織物        | 麻織物       | 其他ノ織物   | 毛織物        | 合計          |
|-------|-----------|---------|------------|-----------|---------|------------|-------------|
|       |           |         |            |           |         |            |             |
| 四十一年度 | 1,944,250 | 851,870 | 84,313,510 | 5,245,330 | 858,380 | 20,706,780 | 113,819,910 |
| 四十年度  | 785,770   | —       | 19,444,990 | 1,347,500 | 300,290 | 6,438,850  | 28,287,400  |
| 三十九年度 | 914,890   | 22,600  | 12,881,640 | 7,620     | 841,800 | 3,253,340  | 17,881,450  |
| 三十八年度 | 268,460   | 108,630 | 6,811,920  | 557,200   | 55,990  | 2,731,810  | 10,634,010  |
| 三十七年度 | 502,700   | 150,810 | 11,793,440 | 4,377,770 | 1,800   | 2,087,790  | 8,913,810   |

63. 直接稅

| 年次    | 戸数        | 人口         | 直接國稅            | 府縣稅            |                | 計              |
|-------|-----------|------------|-----------------|----------------|----------------|----------------|
|       |           |            |                 | 直接國稅附加稅        | 附加稅ノ各稅         |                |
| 四十一年度 | 9,239,813 | 49,754,700 | 143,400,390.632 | 28,056,763.035 | 28,300,943.354 | 54,357,706.989 |
| 四十年度  | 9,122,662 | 50,977,569 | 135,066,420.207 | 28,114,125.275 | 24,841,515.615 | 52,955,940.890 |
| 三十九年度 | 8,983,539 | 50,188,812 | 132,788,153.560 | 21,265,354.855 | 20,527,145.717 | 41,792,500.572 |
| 三十八年度 | 8,808,323 | 49,345,807 | 123,106,024.409 | 18,284,976.384 | 17,801,158.255 | 36,086,134.639 |
| 三十七年度 | 8,737,851 | 48,709,877 | 87,979,267.098  | 17,653,303.996 | 17,914,232.776 | 35,567,536.771 |
| 三十六年度 | 8,718,356 | 48,410,488 | 62,188,277.771  | 22,817,080.120 | 20,530,696.657 | 43,417,779.777 |
| 三十五年度 | 8,813,723 | 47,577,667 | 61,723,903.186  | 22,510,007.727 | 23,024,589.232 | 45,534,596.959 |

63. 直接稅

| 年次    | 直接國稅   |       | 府縣稅   |       |
|-------|--------|-------|-------|-------|
|       | 戸當     | 一人當   | 戸當    | 一人當   |
| 四十一年度 | 15.519 | 2.882 | 5.883 | 1.092 |
| 四十年度  | 14.779 | 2.045 | 5.905 | 1.039 |
| 三十九年度 | 14.718 | 2.635 | 4.652 | 0.833 |
| 三十八年度 | 13.976 | 2.496 | 4.097 | 0.731 |
| 三十七年度 | 10.069 | 1.806 | 4.071 | 0.780 |
| 三十六年度 | 7.133  | 1.335 | 4.980 | 0.967 |
| 三十五年度 | 7.167  | 1.398 | 5.286 | 0.957 |

62. 租稅負擔額表 (1) 四十一年度ノ人口ハ内閣統計局調査ノ乙種調査人口ニ依リテ算出ス

| 年次    | 人口         | 内國稅         |       | 府縣稅        |       | 市町村稅       |       | 合計          |       | 千分比例 |     |      |
|-------|------------|-------------|-------|------------|-------|------------|-------|-------------|-------|------|-----|------|
|       |            | 稅額          | 一人當   | 稅額         | 一人當   | 稅額         | 一人當   | 稅額          | 一人當   | 内國稅  | 府縣稅 | 市町村稅 |
| 四十一年度 | 49,754,700 | 284,306,538 | 5.714 | 54,357,706 | 1.092 | 84,708,324 | 1.702 | 423,371,559 | 8.506 | 672  | 123 | 200  |
| 四十年度  | 50,977,569 | 265,684,799 | 5.212 | 52,955,940 | 1.039 | 69,507,092 | 1.363 | 388,147,832 | 7.614 | 685  | 186 | 179  |
| 三十九年度 | 50,188,812 | 241,247,618 | 4.807 | 41,792,500 | 0.833 | 58,095,528 | 1.158 | 341,185,436 | 6.797 | 707  | 123 | 170  |
| 三十八年度 | 49,345,807 | 207,892,041 | 4.213 | 36,086,113 | 0.731 | 51,366,264 | 1.041 | 295,234,418 | 5.985 | 704  | 123 | 174  |
| 三十七年度 | 48,709,877 | 170,980,894 | 3.510 | 35,567,536 | 0.730 | 47,580,921 | 0.977 | 254,129,559 | 5.217 | 674  | 140 | 186  |
| 三十六年度 | 48,410,488 | 180,220,994 | 3.699 | 43,417,779 | 0.890 | 59,069,636 | 1.220 | 252,708,410 | 4.906 | 559  | 187 | 254  |
| 三十五年度 | 47,577,667 | 185,195,991 | 3.842 | 47,523,238 | 0.995 | 60,179,484 | 1.265 | 242,696,713 | 5.101 | 557  | 195 | 248  |
| 三十四年度 | 45,227,464 | 125,582,896 | 2.777 | 43,751,384 | 0.967 | 55,170,920 | 1.220 | 234,505,300 | 4.964 | 559  | 196 | 246  |
| 三十三年度 | 44,710,073 | 116,579,936 | 2.607 | 39,354,281 | 0.891 | 47,475,378 | 1.062 | 203,909,587 | 4.561 | 572  | 195 | 233  |
| 三十二年度 | 44,205,873 | 109,857,320 | 2.485 | 37,079,758 | 0.839 | 38,385,132 | 0.890 | 185,822,220 | 4.204 | 501  | 200 | 209  |

負擔額表 其一

| 市町村稅           | 計              |                | 直接國稅附加稅        | 計              |                 | 稅額合計            | 年次    |
|----------------|----------------|----------------|----------------|----------------|-----------------|-----------------|-------|
|                | 附加稅ノ各稅         | 計              |                | 附加稅ノ各稅         | 計               |                 |       |
| 19,735,436.069 | 64,982,387.789 | 84,708,324.458 | 47,782,192.704 | 91,233,831.143 | 139,066,030.847 | 232,466,411.479 | 四十一年度 |
| 16,241,901.266 | 58,165,196.538 | 69,507,092.504 | 44,456,027.241 | 78,006,408.153 | 123,462,435.394 | 257,283,964.310 | 四十年度  |
| 16,042,242.237 | 42,052,980.918 | 58,095,223.155 | 37,307,607.092 | 62,580,126.636 | 99,887,823.727  | 232,676,977.287 | 三十九年度 |
| 14,866,067.845 | 36,560,613.199 | 51,356,287.084 | 33,090,644.239 | 54,351,777.444 | 87,443,421.678  | 210,548,446.063 | 三十八年度 |
| 14,294,324.145 | 33,214,687.997 | 47,580,922.142 | 33,019,588.140 | 51,126,920.778 | 83,145,458.918  | 171,127,793.011 | 三十七年度 |
| 19,921,522.500 | 39,142,114.973 | 59,069,636.683 | 43,506,602.680 | 59,678,613.780 | 102,487,416.410 | 164,675,094.181 | 三十六年度 |
| 13,662,777.005 | 41,596,708.785 | 60,179,485.790 | 41,162,784.732 | 64,551,298.017 | 105,714,063.749 | 167,446,965.286 | 三十五年度 |

負擔額表 其二

| 市町村稅  | 稅額合計  |        | 國稅附加稅 |       | 年次    |       |
|-------|-------|--------|-------|-------|-------|-------|
|       | 一月當   | 一人當    | 一月當   | 一人當   |       |       |
| 9.167 | 1.702 | 80.970 | 5.677 | 5.171 | 0.900 | 四十一年度 |
| 7.619 | 1.363 | 23.303 | 5.047 | 4.873 | 0.873 | 四十年度  |
| 6.467 | 1.158 | 25.837 | 4.625 | 4.158 | 0.743 | 三十九年度 |
| 5.830 | 1.041 | 23.903 | 4.270 | 3.757 | 0.673 | 三十八年度 |
| 5.445 | 0.977 | 19.565 | 3.513 | 3.664 | 0.667 | 三十七年度 |
| 6.775 | 1.220 | 18.388 | 3.402 | 4.910 | 0.884 | 三十六年度 |
| 6.986 | 1.395 | 19.440 | 3.519 | 4.779 | 0.895 | 三十五年度 |



64. 國稅滯納表

Table with 10 columns: 年次, 督促狀發付人員稅額, 財產差押人員稅額, 處分決行徴收人員稅額, 税金缺損人員稅額, 翌年度へ繰越人員稅額. Rows from 41 to 32.

65. 府縣稅滯納表

Table with 10 columns: 年次, 督促狀發付人員稅額, 財產差押人員稅額, 處分決行徴收人員稅額, 税金缺損人員稅額, 翌年度へ繰越人員稅額. Rows from 41 to 32.

66. 直接國稅犯則表

Table with 5 columns: 年次, 處分濟人員, 罰金, 罰金合計, 追徴税金. Rows from 42 to 33.

67. 間接國稅犯則表

(1) 内書へ裁判所ノ處分ニ係ル罰金トシ

Table with 12 columns: 年次, 検挙人員, 通告履行者, 告發, 罰金, 罰金合計, 追徴金, 没収品, 犯則. Rows from 42 to 33.

68. 租稅外諸收入表

(1) △印ハ繰越ナシ

Table with 7 columns: 年次, 集算額, 測定済額及測定外戻額, 収入済額, 缺損額, 収入未済額. Rows from 41 to 32.







71. 諸貸付金増減額表 (1) △増・減額ナシ

| 年次   | 總              | 高             | 増             | 加              | 額 | 減             | 少 | 額 | 年度末現在額 | 差引増減額 |
|------|----------------|---------------|---------------|----------------|---|---------------|---|---|--------|-------|
| 四十二年 | 14,778,879.617 | 246,421.064   | 642,019.854   | 14,888,280.817 | △ | 396,598.800   |   |   |        |       |
| 四十一年 | 12,282,267.219 | 2,960,856.159 | 434,242.761   | 14,778,879.617 |   | 2,516,612.898 |   |   |        |       |
| 四十年  | 12,481,948.406 | 56,546.624    | 276,227.811   | 12,282,267.219 |   | 219,681.187   |   |   |        |       |
| 三十九年 | 13,622,161.097 | 631,494.015   | 1,671,706.706 | 12,481,948.406 | △ | 1,140,312.691 |   |   |        |       |
| 三十八年 | 8,312,134.956  | 6,061,878.982 | 761,852.840   | 13,622,161.097 |   | 5,310,026.143 |   |   |        |       |
| 三十七年 | 8,139,407.606  | 322,194.638   | 149,467.288   | 8,312,134.956  |   | 172,727.350   |   |   |        |       |
| 三十六年 | 6,376,318.817  | 1,980,316.000 | 217,226.212   | 8,139,407.606  |   | 1,763,088.788 |   |   |        |       |
| 三十五年 | 6,361,964.000  | 31,605.000    | 17,160.000    | 6,376,318.817  |   | 14,355.000    |   |   |        |       |
| 三十四年 | 6,371,032.000  | 30,385.000    | 39,464.000    | 6,361,964.000  |   | 9,068.000     |   |   |        |       |
| 三十三年 | 4,458,382.000  | 2,727,566.000 | 814,907.000   | 6,371,032.000  |   | 1,912,649.000 |   |   |        |       |

73. 主 稅 局

| 年次       | 高 等 官          |                  |                  |                  |                  |                  |                  |                  |
|----------|----------------|------------------|------------------|------------------|------------------|------------------|------------------|------------------|
|          | 勅任官<br>主 稅 局 長 | 奏 任 官<br>主 稅 局 長 | 奏 任 官<br>主 稅 局 長 | 奏 任 官<br>主 稅 局 長 | 奏 任 官<br>主 稅 局 長 | 奏 任 官<br>主 稅 局 長 | 奏 任 官<br>主 稅 局 長 | 奏 任 官<br>主 稅 局 長 |
| 四十三年四月一日 | 1              | 1                | 3                | -                | 6                | -                | 7                | 3                |
| 四十二年四月一日 | 1              | 3                | 2                | -                | 6                | 3                | 9                | 5                |
| 四十一年四月一日 | 1              | 3                | 2                | -                | 6                | 3                | 9                | 5                |
| 四十年四月一日  | 1              | 1                | 4                | -                | 4                | 6                | 5                | 10               |
| 三十九年四月一日 | 2              | 1                | 4                | -                | 4                | 5                | 5                | 10               |
| 三十八年四月一日 | 2              | 1                | 4                | 1                | 1                | 1                | 3                | 8                |
| 三十七年四月一日 | 1              | 1                | 3                | 1                | 2                | 1                | 3                | 5                |
| 三十六年四月一日 | 1              | -                | 3                | -                | -                | -                | -                | 5                |
| 三十五年四月一日 | 1              | -                | 3                | -                | -                | -                | -                | 5                |
| 三十四年四月一日 | 1              | -                | 3                | -                | -                | -                | -                | 5                |

74. 稅 務 監 督 局 及

| 年次       | 高 等 官      |              |                    |                      |                      |                    |            |     |
|----------|------------|--------------|--------------------|----------------------|----------------------|--------------------|------------|-----|
|          | 勅任官<br>局 長 | 奏 任 官<br>局 長 | 奏 任 官<br>稅 務 監 督 官 | 奏 任 官<br>稅 務 監 督 官 補 | 奏 任 官<br>司 稅 官 專 務 官 | 奏 任 官<br>稅 務 官 技 師 | 奏 任 官<br>計 | 合 計 |
| 四十三年四月一日 | 2          | 11           | 13                 | 38                   | -                    | -                  | 160        | 224 |
| 四十二年四月一日 | -          | 18           | 17                 | 88                   | -                    | -                  | 125        | 208 |
| 四十一年四月一日 | -          | 18           | -                  | -                    | 53                   | -                  | 75         | 162 |
| 四十年四月一日  | -          | 18           | -                  | -                    | 51                   | -                  | 74         | 145 |
| 三十九年四月一日 | -          | 17           | -                  | -                    | 57                   | -                  | 75         | 152 |
| 三十八年四月一日 | -          | 18           | -                  | -                    | 55                   | -                  | 74         | 150 |
| 三十七年四月一日 | -          | 18           | -                  | -                    | 59                   | -                  | 74         | 121 |
| 三十六年四月一日 | -          | 18           | -                  | -                    | 55                   | -                  | 75         | 149 |
| 三十五年四月一日 | -          | 24           | -                  | -                    | 100                  | -                  | -          | 124 |
| 三十四年四月一日 | -          | 25           | -                  | -                    | 100                  | -                  | -          | 125 |

72. 官有物年賦拂下代未済額表

| 年次   | 總             | 高 | 増 | 加 | 額           | 減 | 少 | 額             | 年度末現在額 |
|------|---------------|---|---|---|-------------|---|---|---------------|--------|
| 四十二年 | 1,139,483.079 | - | - | - | 161,348.390 |   |   | 988,098.799   |        |
| 四十一年 | 1,290,766.359 | - | - | - | 161,348.390 |   |   | 1,129,417.969 |        |
| 四十年  | 1,452,134.639 | - | - | - | 161,348.390 |   |   | 1,290,786.249 |        |
| 三十九年 | 1,613,483.939 | - | - | - | 161,348.393 |   |   | 1,452,135.546 |        |
| 三十八年 | 1,774,831.239 | - | - | - | 161,348.393 |   |   | 1,613,482.846 |        |
| 三十七年 | 1,936,179.518 | - | - | - | 161,348.393 |   |   | 1,774,831.125 |        |
| 三十六年 | 2,097,527.811 | - | - | - | 161,348.393 |   |   | 1,936,179.418 |        |
| 三十五年 | 2,258,876.100 | - | - | - | 415,284.000 |   |   | 2,097,527.811 |        |
| 三十四年 | 2,420,224.400 | - | - | - | 415,284.000 |   |   | 2,258,876.100 |        |
| 三十三年 | 2,581,572.700 | - | - | - | 253,028.000 |   |   | 2,420,224.400 |        |

職 員 表

(1) 外官ハ兼務者トス且チ三十六年以前ハ高等官兼務者ノ内閣ノ調査ナシ

| 官 階 | 任 官 |    |     |   | 員 數 | 總 計 | 年 次 |    |    |     |
|-----|-----|----|-----|---|-----|-----|-----|----|----|-----|
|     | 合 計 | 屬  | 技 手 | 計 |     |     |     |    |    |     |
| 7   | 4   | 9  | 33  | 4 | 3   | 13  | 35  | 31 | 20 | 70  |
| 9   | 6   | 13 | 57  | 2 | 11  | 15  | 68  | 1  | 25 | 120 |
| 9   | 6   | 10 | 82  | 2 | 16  | 12  | 98  | 54 | 21 | 168 |
| 5   | 11  | 11 | 83  | 1 | 16  | 12  | 98  | 3  | 19 | 160 |
| 5   | 12  | 9  | 84  | 4 | 11  | 13  | 95  | 1  | 48 | 155 |
| 3   | 10  | 11 | 130 | - | -   | 11  | 130 | 1  | 45 | 185 |
| 3   | 6   | 9  | 56  | - | -   | 9   | 56  | 1  | 38 | 98  |
| 5   | 6   | 8  | 56  | - | -   | 8   | 58  | 1  | 33 | 97  |
| 4   | 6   | 6  | 57  | - | -   | 6   | 57  | 3  | 27 | 90  |
| 6   | 6   | 15 | 63  | - | -   | 15  | 63  | 1  | 31 | 100 |

稅 務 署 職 員 表

(1) 三十五年十一月四日以前ハ稅務署職員ナシ

| 官 階   | 任 官 |       |    | 見習員 | 嘱託員   | 履 員 |       | 總 計    | 年 次 |
|-------|-----|-------|----|-----|-------|-----|-------|--------|-----|
|       | 屬   | 技 手   | 計  |     |       | 月 給 | 日 給   |        |     |
| 6,948 | 243 | 6,186 | 13 | 5   | 2,736 | 3   | 2,739 | 9,187  | 四十三 |
| 6,961 | 326 | 7,286 | 19 | 2   | 2,925 | 160 | 3,085 | 10,600 | 四十二 |
| 5,517 | 260 | 5,777 | 12 | 5   | 2,466 | 222 | 2,688 | 8,634  | 四十一 |
| 5,385 | 293 | 5,677 | 15 | 6   | 2,432 | 155 | 2,587 | 8,400  | 四十年 |
| 5,332 | 274 | 5,656 | 9  | 2   | 2,439 | 159 | 2,598 | 8,417  | 三十九 |
| 5,190 | 256 | 5,446 | 16 | 3   | 2,549 | 357 | 2,906 | 8,521  | 三十八 |
| 4,708 | 236 | 4,939 | 30 | -   | 2,280 | 174 | 2,454 | 7,574  | 三十七 |
| 4,782 | 224 | 5,006 | 51 | -   | 2,191 | 136 | 2,327 | 7,533  | 三十六 |
| 4,963 | 187 | 5,050 | 43 | -   | 1,894 | 126 | 2,020 | 7,237  | 三十五 |
| 5,595 | 148 | 5,548 | 12 | -   | 1,736 | 43  | 1,779 | 7,459  | 三十四 |



THE UNIVERSITY OF CHICAGO

1954



內 國 稅  
稅 率 及 納 期 摘 要

(明治四十三年十月末日現在)



# 稅率及納期摘要

## 地租 (明治十七年三月第七號布告地租條例)

### ◎租率

|        |                |          |          |
|--------|----------------|----------|----------|
| 宅地     | .....          | 地價百分ノ二箇半 |          |
| 田畑     | .....          | 地價百分ノ四箇七 |          |
| 其他ノ土地  | .....          | 地價百分ノ五箇半 |          |
| 北海道ノ地租 | { 田畑           | .....    | 地價百分ノ三箇四 |
|        | { 其他ノ土地(宅地ヲ除ク) | .....    | 地價百分ノ四   |

### ◎納期

#### 1. 宅地

|     |                      |       |         |
|-----|----------------------|-------|---------|
| 第一期 | 其年七月一日ヨリ<br>同七月三十一日限 | ..... | 地租額二分ノ一 |
| 第二期 | 翌年一月一日ヨリ<br>同一月三十一日限 | ..... | 地租額二分ノ一 |

#### 2. 田

|     |                        |       |         |
|-----|------------------------|-------|---------|
| 第一期 | 其年十二月十六日ヨリ<br>翌年一月十五日限 | ..... | 地租額四分ノ一 |
| 第二期 | 翌年二月一日ヨリ<br>同二月末日限     | ..... | 地租額四分ノ一 |
| 第三期 | 翌年三月一日ヨリ<br>同三月三十一日限   | ..... | 地租額四分ノ一 |
| 第四期 | 翌年五月一日ヨリ<br>同五月三十一日限   | ..... | 地租額四分ノ一 |

#### 3. 其他ノ土地

|     |                       |       |         |
|-----|-----------------------|-------|---------|
| 第一期 | 其年九月一日ヨリ<br>同九月三十日限   | ..... | 地租額二分ノ一 |
| 第二期 | 其年十一月一日ヨリ<br>同十一月三十日限 | ..... | 地租額二分ノ一 |

明治元年八月諸國ノ稅法ハ舊價ニ依ラシムルコトトシ租稅收納法等ノ手續ヲ定ム

明治四年十二月東京府下武家地町地ノ租額ノ地券ヲ發行シ地租ヲ課ス

明治五年二月地所賣買ノ公許シ大藏省達ヲ以テ地券下付規則ヲ制定ス

明治五年八月第二百二十二號布告ヲ以テ田畑買米ノ附加稅米ニ至ルマテ金納ヲ許ス

明治六年七月第二百七十二號布告ヲ以テ地租改正條例及施行規則ヲ定メ地券調查費次第地券記載ノ地價百分ノ三ヲ以テ地租ト定ム

明治八年八月第百五十四號達ヲ以テ來九年ヲ一般地租改正ノ期限ト定ム

明治十年一月第一號布告ヲ以テ地價百分ノ二令ヲ以テ地租ト定ム

明治十年十一月第八十號布告ヲ以テ地租ノ負擔ハ屬シ當分人民ノ情願ニ在ル中額代米納ヲ許ス

明治十七年三月第七號布告ヲ以テ地租條例ヲ制定シ第二百七十二號布告及地租改正ニ關スル條規其他地租條例ニ編入スル辦法ヲ廢止ス

明治二十二年十一月法律第三十號ヲ以テ土地賣買ニ據ケル價格ヲ地租條例ノ地價トスルコトト定メ其他同條例ヲ改正ス

明治三十一年十二月法律第三十二號ヲ以テ地租條例ヲ改正シ明治三十二年分ヨリ明治三十六年分マテ市街宅地以外ノ地租ニ於テ地價百分ノ八市街宅地租ニ於テ地價百分ノ二中ヲ増量ス

明治三十六年十二月勅令第二百七十五號ヲ以テ明治三十六年一月一日ヨリ沖繩縣宮古郡八重山郡ニ地租條例ヲ施行ス

明治三十六年十二月勅令第二百七十八號ヲ以テ明治三十七年一月一日ヨリ沖繩縣島尻郡中頭郡國頭郡及那



新區首里區 = 地租條例ヲ施行ス是ニ於テ同縣全部ニ地租條例ヲ施行スルニ至レリ  
 明治三十九年四月法律第二十二號ヲ以テ地租條例ヲ北海道ニ施行ス  
 明治四十三年三月法律第二號ヲ以テ地租條例中稅率及納期ヲ改正(四十四年一月一日ヨリ施行)ス  
 下ノ諸規定ハ四十四年三月法律第二號ニ依リ消滅(四十四年一月一日)ニ歸セルモ參照ノ爲  
 茲ニ掲載ス

鹿兒島縣大島郡川邊郡各島地租 (明治三十年三月法律第五號)  
 大隈國大島郡ノ内 大島嶺ノ島、沖永良部島、喜界島、興島 } 翌年五月一日ヨリ  
 薩摩國川邊郡ノ内 南島嶺、竹島、原島、口ノ島、中ノ島、平島、原助ノ島、臥蛇島、石島、賣島 } 同 五月三十一日限

沖繩縣地租  
 宮古郡八重山郡 (明治三十五年十二月勅令第二百七十七號)  
 第一期 該年八月一日ヨリ 田地租 全部  
 同 八月三十一日限 畑地租 五分  
 第二期 翌年三月一日ヨリ 宅地地租 全部  
 同 三月三十一日限  
 第三期 翌年三月一日ヨリ 畑地租 五分  
 同 五月三十一日限 田地地租以外ノ地租 全部  
 宮古郡多良間島、八重山郡大瀨村、波照村及與那國島 地租全額 翌年六月一日ヨリ  
 同 九月三十日限

島尻郡中頭郡國頭郡及那覇區首里區 (明治三十六年十二月勅令第二百七十九號)  
 第一期 該年七月一日ヨリ 市街宅地租 五分  
 同 七月三十一日限  
 第二期 該年八月一日ヨリ 田地租 全部  
 同 八月三十一日限 郡村宅地租  
 第三期 翌年一月一日ヨリ 市街宅地租 五分  
 同 一月三十一日限  
 第四期 翌年三月一日ヨリ 畑地租 五分  
 同 三月三十一日限 畑地租  
 第五期 翌年三月一日ヨリ 畑地租 五分  
 同 三月三十一日限 田地地租以外ノ地租 全部  
 島尻郡島島 地租全額 翌年六月一日ヨリ  
 同 九月三十日限

**所得稅** (明治三十二年二月法律第十七號所得稅法)

◎稅率

|                |        |
|----------------|--------|
| 第一種 法人ノ所得      | 千分ノ二十五 |
| 第二種 公債社債ノ利息    | 千分ノ二十  |
| 第三種 前各種ニ屬セサル所得 |        |
| 拾萬圓以上          | 千分ノ五十五 |
| 五萬圓以上          | 千分ノ五十  |
| 參萬圓以上          | 千分ノ四十五 |
| 貳萬圓以上          | 千分ノ四十  |
| 壹萬五千圓以上        | 千分ノ三十五 |
| 壹萬圓以上          | 千分ノ三十  |

|       |        |
|-------|--------|
| 五千圓以上 | 千分ノ二十五 |
| 參千圓以上 | 千分ノ二十  |
| 貳千圓以上 | 千分ノ十七  |
| 千圓以上  | 千分ノ十五  |
| 五百圓以上 | 千分ノ十二  |
| 參百圓以上 | 千分ノ十   |

◎納期

|     |                  |
|-----|------------------|
| 第一種 | 各事業年度毎           |
| 第二種 | 其金額支拂ノ都度         |
| 第三種 |                  |
| 第一期 | 其年九月一日ヨリ 同 三十日限  |
| 第二期 | 其年十一月一日ヨリ 同 三十日限 |
| 第三期 | 翌年一月一日ヨリ 同 三十一日限 |
| 第四期 | 翌年三月一日ヨリ 同 三十日限  |

明治二十年三月勅令第五號ヲ以テ所得稅法ヲ制定シ同年七月一日ヨリ施行ス(一等所得金高參萬圓以上百分ノ三、二等所得金高貳萬圓以上百分ノ二、三等所得金高壹萬圓以上百分ノ二、四等千圓以上百分ノ一、五等參百圓以上百分ノ一)  
 明治三十二年二月法律第十七號ヲ以テ所得稅法ヲ改正シ三十二年分ヨリ施行シ舊法ハ三十一分所得稅限  
 ヲ廢止ス  
 明治三十八年二月法律第三十四號ヲ以テ所得稅法中第三種所得稅納期ヲ改正シ三十八年分ヨリ施行ス  
 明治四十二年三月法律第七號ヲ以テ關價ノ利息ニハ所得稅ヲ課セズトシ同年四月一日ヨリ施行ス

**營業稅** (明治二十九年三月法律第三十三號營業稅法)

◎稅率

|                          |            |                        |
|--------------------------|------------|------------------------|
| 物品販賣業                    | 賣上金額       | 大賣場 千分ノ十二<br>小賣場 千分ノ十六 |
| 銀行業、保險業                  | 建物賃賃價格     | 千分ノ九十                  |
|                          | 從業者        | 一人毎ニ金貳圓                |
| 金銀貸付業<br>物品貸付業           | 資本金額       | 千分ノ五                   |
|                          | 建物賃賃價格     | 千分ノ九十                  |
| 製造業、印刷業<br>出版業、寫真業       | 從業者        | 一人毎ニ金貳圓                |
|                          | 資本金額       | 千分ノ三七                  |
| 運送業、運河業、橋樑業、船舶運送業、貨物取扱場業 | 建物賃賃價格     | 千分ノ九十                  |
|                          | 從業者        | 一人毎ニ金貳圓                |
|                          | 從業者ノ内職工勞役者 | 一人毎ニ金五拾錢               |
|                          | 資本金額       | 千分ノ六                   |
|                          | 從業者        | 一人毎ニ金貳圓                |



|                     |        |           |
|---------------------|--------|-----------|
| 倉庫業                 | 資本金額   | 千分ノ五      |
|                     | 建物賃賃價格 | 千分ノ四十五    |
| 鐵道業                 | 從業者    | 一人毎ニ金貳圓   |
|                     | 收入金額   | 千分ノ二十五    |
| 請負業                 | 從業者    | 一人毎ニ金貳圓   |
|                     | 請負金額   | 千分ノ五      |
| 席貨店業                | 從業者    | 一人毎ニ金貳圓   |
|                     | 建物賃賃價格 | 千分ノ百三十五   |
| 旅人宿業                | 從業者    | 一人毎ニ金貳圓   |
|                     | 建物賃賃價格 | 千分ノ九十     |
| 周旋業、代理業             | 從業者    | 一人毎ニ金貳圓   |
|                     | 報價金額   | 千分ノ三十五    |
| 仲立業、問屋業、信託業         | 從業者    | 一人毎ニ金貳圓   |
|                     | 報價金額   | 千分ノ三十七半   |
| 從業者(營業者ヲ除ク)中十五歳未満ノ者 |        | 前項稅率ノ二分ノ一 |

◎納期

前期.....其年五月  
後期.....同十一月

明治二十九年三月法律第三十三號ヲ以テ制定シ同三十年一月一日ニ施行ス  
明治三十五年三月法律第十八號ヲ以テ追加改正シ同三十六年一月一日ニ施行ス  
明治四十三年四月法律第四十五號ヲ以テ業名稅率等ニ改正ヲ加ヘ(同四十四年一月一日ニ施行)非常特別稅法中營業稅ニ關スル規定ヲ廢止ス

相續稅 (明治三十八年一月法律第十號相續稅法)

◎稅率

1. 家督相續

| 課稅價格      | 相續人カ被相續人ノ家族タル直系卑屬ナルトキ | 相續人カ被相續人ノ指定シタル者、民法第九百八十二條ニ依リ選定セラレタル者、被相續人ノ家族タル直系卑屬又ハ入夫ナルトキ | 相續人カ民法第九百八十五條ニ依リ選定セラレタルモノナルトキ |
|-----------|-----------------------|--|-------------------------------|
| 五千圓以下ノ金額  | 千分ノ十                  | 千分ノ十二  | 千分ノ十五                         |
| 五千圓ヲ超ユル金額 | 千分ノ十二                 | 千分ノ十四  | 千分ノ二十                         |
| 壹萬圓ヲ超ユル金額 | 千分ノ十四                 | 千分ノ十七  | 千分ノ二十五                        |
| 貳萬圓ヲ超ユル金額 | 千分ノ十七                 | 千分ノ二十  | 千分ノ三十                         |
| 參萬圓ヲ超ユル金額 | 千分ノ二十                 | 千分ノ二十五   | 千分ノ三十五                        |
| 四萬圓ヲ超ユル金額 | 千分ノ二十五                | 千分ノ三十  | 千分ノ四十五                        |
| 五萬圓ヲ超ユル金額 | 千分ノ三十                 | 千分ノ三十五   | 千分ノ四十五                        |

|                            |         |         |         |
|----------------------------|---------|---------|---------|
| 七萬圓ヲ超ユル金額                  | 千分ノ三十五  | 千分ノ四十   | 千分ノ五十   |
| 拾萬圓ヲ超ユル金額ハ其五萬圓等ニ(百萬圓ニ至テ止ム) | 千分ノ五ヲ加フ | 千分ノ五ヲ加フ | 千分ノ五ヲ加フ |

2. 遺產相續

| 課稅價格                       | 相續人カ直系卑屬ナルトキ | 相續人カ配偶者又ハ直系卑屬ナルトキ | 相續人カ其他ノ者ナルトキ |
|----------------------------|--------------|-------------------|--------------|
| 千圓以下ノ金額                    | 千分ノ十五        | 千分ノ十七             | 千分ノ二十五       |
| 千圓ヲ超ユル金額                   | 千分ノ十七        | 千分ノ二十             | 千分ノ三十        |
| 五千圓ヲ超ユル金額                  | 千分ノ二十        | 千分ノ二十五            | 千分ノ三十五       |
| 壹萬圓ヲ超ユル金額                  | 千分ノ二十五       | 千分ノ三十             | 千分ノ四十        |
| 貳萬圓ヲ超ユル金額                  | 千分ノ三十        | 千分ノ三十五            | 千分ノ四十五       |
| 參萬圓ヲ超ユル金額                  | 千分ノ三十五       | 千分ノ四十             | 千分ノ五十        |
| 四萬圓ヲ超ユル金額                  | 千分ノ四十        | 千分ノ四十五            | 千分ノ五十五       |
| 五萬圓ヲ超ユル金額                  | 千分ノ四十五       | 千分ノ五十             | 千分ノ六十        |
| 七萬圓ヲ超ユル金額                  | 千分ノ五十        | 千分ノ五十五            | 千分ノ六十五       |
| 拾萬圓ヲ超ユル金額ハ其五萬圓等ニ(百萬圓ニ至テ止ム) | 千分ノ五ヲ加フ      | 千分ノ五ヲ加フ           | 千分ノ五ヲ加フ      |

◎納期.....課稅價格決定ノ時

明治三十八年一月法律第十號ヲ以テ制定シ同四年四月一日ニ施行ス  
明治四十三年三月法律第四號ヲ以テ稅率其他一部改正同四年四月一日ニ施行ス

通行稅 (明治四十三年三月法律第五號通行稅法)

◎汽車電車及汽船ノ乘客ニ課ス

- 二百哩又ハ二百海裡以上
  - 一等.....金五拾錢
  - 二等.....金貳拾五錢
  - 三等.....金四錢
- 二百哩又ハ二百海裡未満
  - 一等.....金四拾錢
  - 二等.....金貳拾錢
  - 三等.....金參錢
- 百哩又ハ百海裡未満
  - 一等.....金貳拾錢
  - 二等.....金拾錢
  - 三等.....金貳錢
- 五十哩又ハ五十海裡未満
  - 一等.....金五錢







造石税 一石 = 付 原容量百分中純酒精ノ容量一箇毎 = 金壹圓

但一石 = 付金貳拾壹圓ノ割合ヲ下ルコトヲ得ス

納期 ..... 其月中ノ査定石數ニ依リ翌月中

明治二十九年三月法律第三十號ヲ以テ酒成酒稅法ヲ定メ同年十月一日ヨリ施行ス(造石税一石金六圓)  
明治三十一年十二月法律第二十五號ヲ以テ酒成酒稅法中造石税ヲ改正ス(造石税一石 = 付金拾參圓。酒氏驗温器十五度ノ時ニ於テ原容量百分中酒精ノ容量二十ヲ超過スルトキハ百分ノ一ヲ増ス等ニ同記ノ金額 = 金壹圓ヲ加フ)

明治三十四年三月法律第八號ヲ以テ酒精及酒精含有飲料稅法ヲ制定シ同年十月一日ヨリ施行ス、又同法律ヲ以テ酒成酒稅法ヲ廢止ス

明治四十一年三月法律第十九號ヲ以テ酒稅法中ニ改正ヲ加フ現行稅率是ナリ

麥酒税 (明治三十四年三月法律第十二號麥酒稅法)

稅率

造石税 ..... 一石 = 付 ..... 金拾圓

納期 ..... 其月中ノ査定石數ニ依リ翌月中

明治三十四年三月法律第十二號ヲ以テ麥酒稅法ヲ制定シ同年十月一日ヨリ施行ス

明治四十一年三月法律第二十號ヲ以テ酒稅法中ニ改正ヲ加フ現行稅率是ナリ

砂糖消費税 (明治三十四年二月法律第十三號砂糖消費稅法)

稅率

1 砂糖

- 第一種 砂糖色相和蘭標本第十一號未滿ノ砂糖
  - 甲 樽入黑糖 ..... 百斤 = 付 金貳圓
  - 乙 其ノ他ノモノ ..... 百斤 = 付 金參圓
- 第二種 砂糖色相和蘭標本第十五號未滿ノ砂糖 ..... 百斤 = 付 金五圓
- 第三種 砂糖色相和蘭標本第十八號未滿ノ砂糖 ..... 百斤 = 付 金七圓
- 第四種 砂糖色相和蘭標本第二十一號未滿ノ砂糖 ..... 百斤 = 付 金八圓
- 第五種 砂糖色相和蘭標本第二十一號以上ノ砂糖 ..... 百斤 = 付 金九圓
- 第六種 水砂糖、角砂糖、棒砂糖其ノ他類似ノモノ ..... 百斤 = 付 金拾圓

2 糖蜜

- 第一種 水砂糖ヲ製造スルトキニ生スル糖蜜
  - 甲 糖分ヲ蔗糖トシテ計算シタル重量全重量ノ百分ノ七十ヲ超エザルモノ ..... 百斤 = 付 金參圓
  - 乙 其ノ他ノモノ ..... 糖分ヲ蔗糖トシテ計算シタル重量全重量ノ百分ノ六十ヲ超エザルモノ ..... 百斤 = 付 金貳圓
- 第二種 其ノ他ノ糖蜜
  - 甲 糖分ヲ蔗糖トシテ計算シタル重量全重量ノ百分ノ六十ヲ超エザルモノ ..... 百斤 = 付 金貳圓
  - 乙 其ノ他ノモノ ..... 百斤 = 付 金參圓

3. 糖水 ..... 百斤 = 付 金八圓

納期

製造場稅關又ハ保稅倉庫ヨリ砂糖糖蜜又ハ糖水ヲ引取ルトキ

明治三十四年三月法律第十三號ヲ以テ本法ヲ制定シ同年十月一日ヨリ施行ス

明治四十一年二月法律第一號ヲ以テ稅率ヲ改正シ同年二月二十二日ヨリ施行ス

明治四十二年三月法律第二十號ヲ以テ第三條中第一種ノ稅率ヲ甲乙ニ改正ス

明治四十三年三月法律第三十三號ヲ以テ第三條ノ稅率其ノ他ニ改正ヲ加ヘ同年四月一日ヨリ施行ス

醬油税 (明治二十一年六月勅令第四十七號醬油稅則)

稅率

造石税

醬油 ..... 諸味一石 = 付 ..... 金壹圓七拾五錢

酒 ..... 製成一石 = 付 ..... 金壹圓六拾五錢

納期

第一期 七月三十一日限 一月一日ヨリ四月三十日マテ査定石數ニ係ル稅額

第二期 十一月三十日限 五月一日ヨリ八月三十一日マテ査定石數ニ係ル稅額

第三期 翌年三月三十一日限 九月一日ヨリ十二月三十一日マテ査定石數ニ係ル稅額

明治元年七月民政裁判所布達ニ依リ醬油稅免許証札ノ制ヲ定ム(造石高百石 = 付金貳拾兩)

明治元年八月會計官布達ヲ以テ造石高百石 = 付一時其加金七兩ニ減少ス

明治元年十一月年々其加金全額ニ定ム

明治元年十二月會計官布達ヲ以テ年々其加百石 = 付金參兩ヲ納メシム

明治二年十二月民政部布達ヲ以テ國內一途ノ法則ヲ制定シ醬油檢査免許証札其加金五兩及年々其加金參兩ヲ納メシム

明治四年七月布達ヲ以テ醬油檢査免許証札下付及稅則ヲ制定ス(新規免許料壹兩壹分、免許稅ノ造石ノ多少ニ拘ラス每人一人ニ付金參分、隨造稅生醬油代金ノ五厘、即チ金百圓 = 付貳分ヲ納メシム)

明治八年二月第二十六號布達ヲ以テ同年九月三十日限リ醬油稅ヲ廢止ス

明治十八年五月第十號布達ヲ以テ再ヒ醬油稅則ヲ制定シ同年七月一日ヨリ施行ス(營業稅製造場一箇所ニ付年金五圓、造石高壹萬一石 = 付壹圓、但シ酒、醬油ト同ク課稅セラル)

明治二十一年六月勅令第四十七號ヲ以テ醬油稅則ヲ改正シ同年九月一日ヨリ施行ス(營業稅製造場一箇所ニ付年金五圓、造石稅醬油ハ諸味一石 = 付金壹圓、酒ハ製成壹石 = 付金壹圓)

明治二十九年法律第六十四號ヲ以テ營業稅ヲ削除ス

明治三十二年二月法律第二十五號ヲ以テ造石稅ヲ改正シ醬油諸味一石 = 付金貳圓、酒製成壹石 = 付金二圓トシ同年三月一日ヨリ施行ス

明治三十七年四月法律第七號ヲ以テ第三條第二項ヲ削除ス

明治三十九年三月法律第十六號ヲ以テ稅率ヲ改正ス現行稅率是ナリ

自家用醬油税 (明治三十三年三月法律第四十三號) 自家用醬油稅法

稅率

第一種 ..... 一石未滿 ..... 金五拾錢

第二種 ..... 二石未滿 ..... 金壹圓

第三種 ..... 三石未滿 ..... 金貳圓







▲ルコトトス

明治八年五月第八十八號布告ヲ以テ附會社稅中米穀相場會計稅賣買手續料其他現收金十分ノ一ニシテ定ム

明治九年八月第五號布告ヲ以テ米商會所條例ヲ制定ス(稅額賣買手續料其他現收金十分ノ一ニシテ定ム)

明治十一年五月第八號布告ヲ以テ七年制定ノ株式取引所條例ヲ廢止シ新ニ株式取引所條例ヲ制定ス同年九月布告第三十號ヲ以テ同條例ノ稅額ヲ定メ(手續料其他現收金十分ノ一)同年十月一日ヨリ施行ス

明治十五年十二月第六十五號及第六十六號布告ヲ以テ取引所稅ヲ改正シ更ニ米商會所株式取引所仲買人納稅規則ヲ制定シ同年四月一日ヨリ施行ス(定期賣買ハ賣買双方ヨリ各約定金高ニ應ジ米商會所仲買人ハ十分ノ五株式取引所仲買人ハ十分ノ一金銀貨仲買人ハ十分ノ二中トシ會社稅ハ賣買手續料總金高ニ應ジ株式取引所ハ十分ノ一、米商會所ハ十分ノ二)

明治十八年十一月第三十八號布告ヲ以テ米商會所株式取引所稅規則ヲ改正ス(定期賣買ハ賣買約定金高ニ應ジ米穀ハ十分ノ二、公債ハ百分ノ三、株式ハ百分ノ六)同時ニ金銀貨取引ヲ禁止ス

明治二十六年三月法律第六號ヲ以テ取引所稅法ヲ制定シ同年十月一日ヨリ施行ス

明治三十九年二月法律第十二號ヲ以テ國債證券ノ定期賣買ニ對スル課稅ヲ廢止ス

明治四十二年二月法律第十二號ヲ以テ稅率ヲ改正シ(四月一日ヨリ施行)非常特別稅法中取引所稅ニ關スル規定ヲ廢止ス

**骨 牌 稅** (明治三十五年四月法律第四十四號骨牌稅法)

◎稅 率

- 免許料.....製造所一ヶ所毎ニ毎年.....金六拾圓
- 骨牌稅.....一組毎ニ.....金貳拾錢(印紙)

◎納 期

- 免許料.....其年一月中

明治三十五年四月法律第四十四號ヲ以テ制定同年七月一日ヨリ施行ス

**登 録 稅** (明治二十九年三月法律第二十七號登録稅法)

1. 不動産ニ關スル登記 (第二條)

- 1 法定ノ家督相續ニ因ル所有權ノ取得.....不動産價格 千分ノ五
- 2 第一號以外ノ家督相續又ハ遺產相續ニ因ル所有權ノ取得.....不動産價格 千分ノ五
- 3 遺言贈與其他無償名義ニ因ル所有權ノ取得.....不動産價格 千分ノ六十  
但神社寺院調字佛堂及民法第三十四條ニ依リ設立シタル社團又ハ財團法人カ寄附行為ニ依リ所有權ヲ取得シタルトキハ.....不動産價額 千分ノ三十
- 4 第一號乃至第三號以外ノ原因ニ因ル所有權ノ取得.....不動産價格 千分ノ三十五
- 5 從來保有セル所有權ノ保存.....不動産價格 千分ノ五
- 6 共有物ノ分割.....分割ニ因リテ生ズル不動産ノ價格 千分ノ五
- 7 永代ノ地上權ノ取得.....不動産價格 千分ノ二十五
- 8 地上權永小作權ノ取得
  - イ、存續期間十年未満.....不動産價格 千分ノ二
  - ロ、存續期間二十年未満.....不動産價格 千分ノ三

- ハ、存續期間三十年未満.....不動産價格 千分ノ四
- ニ、存續期間三十年以上.....不動産價格 千分ノ五
- ホ、存續期間ノ定メナキモノ.....不動産價格 千分ノ五

9. 賃借權ノ取得

- イ、存續期間十年未満.....不動産價格 千分ノ一
- ロ、存續期間十年以上.....不動産價格 千分ノ二
- ハ、存續期間ノ定メナキモノ.....不動産價格 千分ノ一

10. 地役權ノ取得.....要役地價格 千分ノ一

11. 華族世襲財產ノ創設.....不動産價格 千分ノ二十五

12. 先取特權ノ保存又ハ取得.....債權金額又ハ不動産工率費用總額 千分ノ六

13. 質權、抵當權ノ取得.....債權金額 千分ノ六

14. 競賣、強制管理ノ申立.....債權金額 千分ノ六

15. 假差押假處分.....債權金額 千分ノ四

16. 抵當アル債權ノ差押.....債權金額 千分ノ六

17. 相續財產ノ分離

イ、所有權ニ付テハ.....不動産價格 千分ノ六

ロ、所有權以外ノ權利ニ付テハ.....不動産價格 千分ノ一

18. 請求又ハ申立ニ因リ抹消セラレタル登記ノ回復.....不動産每一箇 金貳拾錢

.....不動産每一箇 金貳拾錢

19. 假登記.....不動産每一箇 金貳拾錢

20. (削除)

21. 附記登記.....不動産每一箇 金拾錢

但一件ニ付稅額金參拾錢ヲ超ユルトキハ.....金參拾錢

22. 登記ノ更正變更又ハ抹消.....不動産每一箇 金拾錢

但一件ニ付稅額金參拾錢ヲ超ユルトキハ.....金參拾錢

2. 船舶ニ關スル登記 (第三條)

1. 法定ノ家督相續ニ因ル所有權ノ取得.....船舶價格 千分ノ三

2. 第一號以外ノ家督相續又ハ遺產相續ニ因ル所有權ノ取得.....船舶價格 千分ノ三

3. 遺言、贈與其他無償名義ニ因ル所有權ノ取得.....船舶價格 千分ノ五十

4. 第一號乃至第三號以外ノ原因ニ因ル所有權ノ取得.....船舶價格 千分ノ二十

5. 從來保有セル所有權ノ保存.....船舶價格 千分ノ三

6. 賃借權ノ取得

イ、存續期間十年未満.....船舶價格 千分ノ一

ロ、存續期間十年以上.....船舶價格 千分ノ二



|                             |       |       |
|-----------------------------|-------|-------|
| ハ、存續期間ノ定メナキモノ               | 船舶價格  | 千分ノ二  |
| 7 質權、抵當權ノ取得                 | 債權金額  | 千分ノ六  |
| 8 競賣ノ申立                     | 債權金額  | 千分ノ六  |
| 9 假差押、假處分                   | 債權金額  | 千分ノ四  |
| 10 抵當アル債權ノ差押                | 債權金額  | 千分ノ六  |
| 11 請求又ハ申立ニ因リ抹消<br>セラルル登記ノ回復 | 船舶每一箇 | 金貳拾錢  |
| 12 假登記                      | 船舶每一箇 | 金貳拾錢  |
| 13 (刪除)                     |       |       |
| 14 附記登記                     | 船舶每一箇 | 金拾錢   |
| 但シ一件ニ付税額金壹拾錢ヲ超スルトキハ         |       | 金參拾錢  |
| 15 登記ノ更正、變更又ハ抹消             | 船舶每一箇 | 金拾錢   |
| 但シ一件ニ付税額金壹拾錢ヲ超スルトキハ         |       | 金參拾錢  |
| 3. 鐵道抵當原簿又ハ軌道抵當原簿登録 (第三條ノ二) |       |       |
| 1 抵當權ノ取得                    | 債權金額  | 千分ノ一  |
| 2 強制競賣、強制管理ノ申立              | 債權金額  | 千分ノ一  |
| 3 登記ノ更正、變更又ハ抹消              | 每一件   | 金貳圓   |
| 4. 工場財團登記簿ノ登記 (第三條ノ三)       |       |       |
| 1 抵當權ノ取得                    | 債權金額  | 千分ノ一  |
| 2 強制競賣、強制管理ノ申立              | 債權金額  | 千分ノ一  |
| 3 假差押、假處分                   | 債權金額  | 千分ノ一  |
| 4 登記ノ更正、變更又ハ抹消              | 每一件   | 金貳圓   |
| 5. 鑛業財團登記簿ノ登記 (第三條ノ四)       |       |       |
| 1 抵當權ノ取得                    | 債權金額  | 千分ノ一  |
| 2 強制競賣、強制管理ノ申立              | 債權金額  | 千分ノ一  |
| 3 假差押、假處分                   | 債權金額  | 千分ノ一  |
| 4 登記ノ更正、又ハ抹消                | 每一件   | 金貳圓   |
| 6. 船舶ノ登録 (第四條)              |       |       |
| 1 新規登録                      | 每十噸   | 金五拾錢  |
| 2 轉籍                        | 每十噸   | 金拾錢   |
| 3 除籍                        | 每十噸   | 金五錢   |
| 4 登録ノ變更                     | 船舶每一箇 | 金拾錢   |
| 7. 土地臺帳ニ關スル登録 (第五條)         |       |       |
| 1 新規登録                      | 地價    | 千分ノ二十 |
| 2 地價ノ設定                     | 地價    | 千分ノ十  |

|   |                   |        |
|---|-------------------|--------|
| 3. 地價ノ修正  | 地價                | 千分ノ十   |
| 4. 開墾   | 地價                | 千分ノ十   |
| 5. 開墾額下年期付與   | 地價                | 千分ノ十   |
| 6. 地價据置年期付與   | 地價                | 千分ノ十   |
| 7. 新開免租年期延長   | 地價                | 千分ノ十   |
| 8. 續下年期、地價据置年期ノ延長                                     | 地價                | 千分ノ十   |
| 9. 低價年期ノ付與  | 地價                | 千分ノ一   |
| 10. 地租條例第二十二條ノ地價ノ修正                                   | 地價                | 千分ノ一   |
| 11. 地價ノ復舊   | 地價                | 千分ノ一   |
| 8. 商會社其ノ他營利ヲ目的トスル法人ノ登記 (第六條)                          |                   |        |
| 1. 合名會社、合資會社設立  | 財產ノ目的トスル<br>合資ノ價格 | 千分ノ四   |
| 2. 合名會社、合資會社出資増加                                      | 財產ノ目的トスル<br>出資ノ價格 | 千分ノ四   |
| 3. 株式會社設立   | 拂込株金額             | 千分ノ五   |
| 4. 株式會社資本増加   | 増資拂込株金額           | 千分ノ五   |
| 5. 株式會社第二回以後ノ株金拂込                                     | 毎回拂込株金額           | 千分ノ五   |
| 6. 株式合資會社設立   | 株式合資會社<br>出資ノ價格   | 千分ノ五   |
| 7. 株式合資會社資本増加   | 株式合資會社<br>出資ノ價格   | 千分ノ五   |
| 8. 株式合資會社第二回以後ノ株金拂込                                   | 毎回拂込株金額           | 千分ノ五   |
| 9. 合併又ハ組織變更ニ因ル會社ノ設立                                   | 株式合資會社<br>出資ノ價格   | 千分ノ二   |
| 10. 合併ニ因ル會社資本ノ増加                                      | 株式合資會社<br>出資ノ價格   | 千分ノ二   |
| 11. 債券發行  | 債權總金額             | 千分ノ二   |
| 12. 支店設置  | 每一箇所              | 金拾五圓   |
| 13. 本店又ハ支店ノ移轉   | 每一件               | 金七圓    |
| 14. 支配人ノ選任又ハ代理權ノ消滅                                    | 每一件               | 金七圓    |
| 15. 登記事項ノ變更、消滅又ハ廢止                                    | 每一件               | 金七圓    |
| 16. 登記ノ更正又ハ抹消   | 每一件               | 金七圓    |
| 17. 解散  | 每一件               | 金五圓    |
| 18. 清算人ノ選任、解任又ハ變更                                     | 每一件               | 金壹圓五拾錢 |
| 19. 清算ノ終了   | 每一件               | 金壹圓五拾錢 |
| 支店所在地ニ於テ前各條ノ登記ヲ受クルトキ                                  | 每一件               | 金壹圓五拾錢 |
| 9. 財團法人又ハ營利ヲ目的トセサル社團法人ノ登記 (第六條第三項)                    |                   |        |
| 1. 法人ノ設立、法人設立後ノ<br>事務所設置、事務所ノ移轉                       | 每一件               | 金壹圓五拾錢 |
| 2. 登記事項ノ變更、消滅又ハ廢止、登記ノ更正又ハ抹消<br>清算、清算人ノ選任、解任又ハ變更、清算ノ終了 | 每一件               | 金七拾錢   |
| 主トシテ事務所ニ付テ前各條ノ登記ヲ受クルトキ                                | 每一件               | 金七拾錢   |



10 産業組合、産業組合聯合會、産業組合中央會、又ハ漁業組合、漁業綜合聯合會ニシテ登記ヲ受クル場合ニハ前二項ノ規定ニ依ル (第六條第五項)

1. 商號ノ新設其他ニ關スル登記 (第六條ノ二)

|                                  |     |        |
|----------------------------------|-----|--------|
| 1. 商號ノ新設又ハ取得                     | 每一件 | 金七圓    |
| 2. 支配人ノ選任又ハ代理權ノ消滅                | 每一件 | 金七圓    |
| 3. 船舶管理人ノ選任又ハ代理權ノ消滅              | 每一件 | 金七圓    |
| 4. 商法第五條第七條ニ依ル登記                 | 每一件 | 金參圓    |
| 5. 民法第七百九十四條第七百九十五條及第七百九十七條ニ依ル登記 | 每一件 | 金參圓    |
| 6. 登記事項ノ變更、消滅又ハ廢止                | 每一件 | 金壹圓五拾錢 |
| 7. 登記ノ更正又ハ抹消                     | 每一件 | 金壹圓五拾錢 |
| 支店所在地ニ於テ前各<br>項ノ登記ヲ受クルトキ         | 每一件 | 金七拾錢   |

12. 辯護士名簿ノ登録 (第七條)

|          |      |
|----------|------|
| 1. 新規登録  | 金貳拾圓 |
| 2. 登録換   | 金拾圓  |
| 3. 取消ノ請求 | 金壹圓  |

13. 醫師其他ノ官簿登録 (第八條)

|            |          |
|------------|----------|
| 1. 新規登録    |          |
| イ、醫師       | 金貳拾圓     |
| ハ、獸醫       | 金拾貳圓     |
| ホ、假開業醫師    | 金五圓      |
| ト、假免許踏鐵工   | 金壹圓      |
| 2. 登録事項ノ變更 | 每一件 金五拾錢 |
| ロ、藥劑師      | 金拾貳圓     |
| ニ、踏鐵工      | 金五圓      |
| ヘ、假免許獸醫    | 金參圓      |

14. 海員ノ官簿登録 (第九條)

|            |          |
|------------|----------|
| 1. 新規登録    |          |
| イ、甲種船長     | 金拾五圓     |
| ハ、甲種二等運轉士  | 金六圓      |
| ホ、乙種一等運轉士  | 金四圓      |
| ト、丙種船長     | 金六圓      |
| リ、機關長      | 金拾五圓     |
| ル、二等機關士    | 金六圓      |
| ロ、水先人      | 金貳拾圓     |
| 2. 登録事項ノ變更 | 每一件 金五拾錢 |
| ロ、甲種一等運轉士  | 金拾圓      |
| ニ、乙種船長     | 金拾圓      |
| ヘ、乙種二等運轉士  | 金參圓      |
| チ、丙種運轉士    | 金貳圓      |
| ス、一等機關士    | 金拾圓      |
| ワ、三等機關士    | 金參圓      |

15. 著作權ニ關スル登録 (第十條)

1. 著作權ノ移轉

|                       |      |      |
|-----------------------|------|------|
| イ、相續                  | 每一件  | 金壹圓  |
| ロ、相續以外ノ原因ニ因ル移轉        | 每一件  | 金五圓  |
| 2. 著作權ヲ目的トスル質權ノ設定     | 債權金額 | 千分ノ六 |
| 3. 商號ノ權利ノ移轉           |      |      |
| イ、相續                  | 每一件  | 金五十錢 |
| ロ、相續以外ノ原因ニ因ル移轉        | 每一件  | 金壹圓  |
| 4. 無名又ハ變名著作物ノ著作物ノ實名登録 | 每一件  | 金貳圓  |
| 5. 登録ノ更正變更又ハ抹消        | 每一件  | 金貳拾錢 |

16. 特許ニ關スル登録 (第十一條)

1. 特許權ノ移轉

|                                  |      |      |
|----------------------------------|------|------|
| イ、相續                             | 每一件  | 金壹圓  |
| ロ、相續以外ノ原因ニ因ル移轉                   | 每一件  | 金拾圓  |
| 2. 使用權又ハ實施權ノ設定又ハ保存               | 每一件  | 金五圓  |
| 3. 前二號ノ權利ヲ目的トスル質權ノ設定             | 債權金額 | 千分ノ六 |
| 4. 前二號ノ權利ノ移轉                     |      |      |
| イ、相續                             | 每一件  | 金五拾錢 |
| ロ、相續以外ノ原因ニ因ル移轉                   | 每一件  | 金貳圓  |
| 5. 滞納處分以外ノ原因ニ因ル第一號乃至第三號ノ權利ノ處分ノ制限 | 債權金額 | 千分ノ四 |
| 6. 登録ノ更正、變更又ハ抹消                  | 每一件  | 金五拾錢 |

17. 意匠ニ關スル登録 (第十二條)

1. 意匠權ノ移轉

|                                  |      |      |
|----------------------------------|------|------|
| イ、相續                             | 每一件  | 金壹圓  |
| ロ、相續以外ノ原因ニ因ル移轉                   | 每一件  | 金貳圓  |
| 2. 實施權ノ設定又ハ保存                    | 每一件  | 金壹圓  |
| 3. 前二號ノ權利ヲ目的トスル質權ノ設定             | 債權金額 | 千分ノ六 |
| 4. 前二號ノ權利ノ移轉                     |      |      |
| イ、相續                             | 每一件  | 金五拾錢 |
| ロ、相續以外ノ原因ニ因ル移轉                   | 每一件  | 金壹圓  |
| 5. 滞納處分以外ノ原因ニ因ル第一號乃至第三號ノ權利ノ處分ノ制限 | 債權金額 | 千分ノ四 |
| 6. 登録ノ更正、變更又ハ抹消                  | 每一件  | 金貳拾錢 |

18. 實用新案ニ關スル登録 (第十二條ノ二)

1. 實用新案權ノ移轉

|                |     |     |
|----------------|-----|-----|
| イ、相續           | 每一件 | 金壹圓 |
| ロ、相續以外ノ原因ニ因ル移轉 | 每一件 | 金五圓 |



|                                  |        |       |
|----------------------------------|--------|-------|
| 2. 使用權又ハ實施權ノ設定又ハ保存               | 每一件    | 金貳圓   |
| 3. 前二號ノ權利ヲ目的トスル質權ノ設定             | 債權金額   | 千分ノ六  |
| 1. 前二號ノ權利ノ移轉                     |        |       |
| 4. 相續                            | 每一件    | 金五拾圓  |
| ロ、相續以外ノ原因ニ因ル移轉                   | 每一件    | 金壹圓   |
| 5. 滞納處分以外ノ原因ニ因ル第一號乃至第三號ノ權利ノ處分ノ制限 | 債權金額   | 千分ノ四  |
| 6. 登録ノ更正、變更又ハ抹消                  | 每一件    | 金貳拾圓  |
| 19. 商標ニ關スル登録 (第十三條)              |        |       |
| 1. 商標權ノ移轉                        |        |       |
| 4. 相續                            | 每一件    | 金壹圓   |
| ロ、相續以外ノ原因ニ因ル移轉                   | 每一件    | 金拾圓   |
| 2. 登録ノ更正、變更又ハ抹消                  | 每一件    | 金五拾圓  |
| 20. 礦業權ニ關スル登録 (第十四條)             |        |       |
| 1. 試掘權ノ設定                        |        |       |
| 4. 新規登録                          | 每一件    | 金百圓   |
| 2. 試掘權ノ變更                        |        |       |
| 4. 増區又ハ増減區                       | 每一件    | 金四拾五圓 |
| ロ、減區                             | 每一件    | 金拾圓   |
| 3. 試掘權ノ移轉                        |        |       |
| 4. 相續                            | 每一件    | 金拾圓   |
| ロ、相續以外ノ原因ニ因ル移轉                   | 每一件    | 金四拾五圓 |
| 4. 探掘權ノ設定                        |        |       |
| 4. 新規登録                          | 每一件    | 金貳百圓  |
| ロ、礦區合併                           | 每一件    | 金五拾圓  |
| ハ、礦區分割                           | 設定礦區每個 | 金五拾圓  |
| 5. 探掘權ノ變更                        |        |       |
| 4. 礦區訂正                          | 每一件    | 金五拾圓  |
| ロ、増區又ハ増減區                        | 每一件    | 金百圓   |
| ハ、減區                             | 每一件    | 金貳拾圓  |
| 6. 探掘權ノ移轉                        |        |       |
| 4. 相續                            | 每一件    | 金貳拾圓  |
| ロ、相續以外ノ原因ニ因ル移轉                   | 每一件    | 金百圓   |
| 7. 抵當權ノ設定                        |        |       |
| 4. 新規登録                          | 債權金額   | 千分ノ六  |
| ロ、礦業法第三十五條第二項ニ基キ、爲シタル承諾及認定ニ因ル設定  | 每一件    | 金五圓   |

|                                    |                                  |                        |
|------------------------------------|----------------------------------|------------------------|
| 8. 順位ノ變更ニ因ル抵當權ノ變更                  | 每一件                              | 金拾圓                    |
| 9. 抵當權ノ移轉                          |                                  |                        |
| 4. 相續                              | 每一件                              | 金五圓                    |
| ロ、相續以外ノ原因ニ因ル移轉                     | 每一件                              | 金拾圓                    |
| 10. 共同債權者ノ脱退                       |                                  |                        |
| 4. 滞納處分以外ノ原因ニ因ル債權又ハ抵當權ノ處分ノ制限       | 債權金額                             | 千分ノ四                   |
| 12. 廢業ニ因ル債權者ノ消滅                    | 每一件                              | 金五圓                    |
| 13. 登録ノ更正、變更又ハ抹消                   | 每一件                              | 金拾圓                    |
| 21. 砂鑛業ニ關スル登録 (第十五條)               |                                  |                        |
| 1. 砂鑛權ノ設定                          |                                  |                        |
| 4. 新規登録                            | 採取區域                             | 河床等ニ比シテ、採取區域毎十萬坪比、金拾五圓 |
| ロ、砂鑛區合併                            | 每一件                              | 金參圓                    |
| ハ、砂鑛區分割                            | 設定砂鑛區每個                          | 金參圓                    |
| 2. 砂鑛權ノ變更                          |                                  |                        |
| 4. 増區                              | 採取區域                             | 河床等ニ比シテ、採取區域毎十萬坪比、金拾五圓 |
| ロ、減區                               | 河床等ニ比シテ、採取區域毎十萬坪比、爲シタル承諾及認定ニ因ル設定 | 每一件、金壹圓                |
| 3. 砂鑛權ノ移轉                          |                                  |                        |
| 4. 相續                              | 每一件                              | 金五圓                    |
| ロ、相續以外ノ原因ニ因ル移轉                     | 每一件                              | 金拾五圓                   |
| 4. 抵當權ノ設定                          |                                  |                        |
| 4. 新規登録                            | 債權金額                             | 千分ノ六                   |
| ロ、砂鑛區ノ合併又ハ分割ノ出願ニ付シテ、爲シタル承諾及認定ニ因ル設定 | 每一件                              | 金五圓                    |
| 5. 順位ノ變更ニ因ル抵當權ノ變更                  |                                  |                        |
| 6. 抵當權ノ移轉                          |                                  |                        |
| 4. 相續                              | 每一件                              | 金五圓                    |
| ロ、相續以外ノ原因ニ因ル移轉                     | 每一件                              | 金拾圓                    |
| 7. 滞納處分以外ノ原因ニ因ル砂鑛權又ハ抵當權ノ處分ノ制限      | 債權金額                             | 千分ノ四                   |
| 8. 廢業ニ因ル砂鑛權者ノ消滅                    | 每一件                              | 金壹圓                    |
| 9. 登録ノ更正、變更又ハ抹消                    | 每一件                              | 金拾圓                    |
| 22. 漁業權又ハ入漁權ニ關スル登録 (第十五條ノ二)        |                                  |                        |
| 1. 漁業權ノ移轉                          |                                  |                        |
| 4. 相續                              | 每一件                              | 金壹圓                    |
| ロ、相續以外ノ原因ニ因ル移轉                     | 每一件                              | 金五圓                    |
| 2. 漁業權ノ持分ノ移轉                       |                                  |                        |



|                           |                |      |
|---------------------------|----------------|------|
| イ、相續                      | 每一件            | 金貳拾錢 |
| ロ、相續以外ノ原因ニ因ル移轉            | 每一件            | 金壹圓  |
| 3. 入漁權ノ設定                 | 每一件            | 金參圓  |
| 4. 入漁權ノ保存                 | 每一件            | 金五拾錢 |
| 5. 入漁權ノ移轉                 |                |      |
| イ、相續                      | 每一件            | 金五拾錢 |
| ロ、相續以外ノ原因ニ因ル移轉            | 每一件            | 金貳圓  |
| 6. 入漁權ノ持分ノ移轉              |                |      |
| イ、相續                      | 每一件            | 金拾錢  |
| ロ、相續以外ノ原因ニ因ル移轉            | 每一件            | 金五拾錢 |
| 7. 賃借權ノ取得                 |                |      |
| イ、相續                      | 每一件            | 金五拾錢 |
| ロ、相續以外ノ原因ニ因ル取得            | 每一件            | 金貳圓  |
| 8. 先取特權ノ保存又ハ取得            | 債權金額又ハ工事費用額算金額 | 千分ノ六 |
| 9. 抵當權ノ設定又ハ移轉             |                |      |
| イ、設定                      | 債權金額           | 千分ノ六 |
| ロ、相續                      | 每一件            | 金壹圓  |
| ハ、相續以外ノ原因ニ因ル移轉            | 每一件            | 金貳圓  |
| 10. 競賣強制管理ノ申立             | 債權金額           | 千分ノ六 |
| 11. 假差押假處分                | 債權金額           | 千分ノ四 |
| 12. 抵當アル債權ノ差押             | 債權金額           | 千分ノ六 |
| 13. 請求又ハ申立ニ因リ抹消セラレタル登録ノ回復 | 每一件            | 金貳拾錢 |
| 14. 假登録                   | 每一件            | 金貳拾錢 |
| 15. 附記登録                  | 每一件            | 金拾錢  |
| 16. 登録ノ更正、變更又ハ抹消          | 每一件            | 金拾錢  |

23. 法人ニ係ル不動産又ハ船舶ニ關スル登記 (第十六條)

- 府縣郡市町村ノ廢置分合又ハ境界變更ニ因リ府縣郡市町村ノ權利ノ取得 ..... 千分ノ一
- 市町村ノ一部ニ屬スル財産ヲ無償名義ニ依リ其ノ市町村ニ移シ場合ニ於テ市町村ノ權利ノ取得 ..... 同上 千分ノ一
- 法人ノ合併又ハ組織變更ニ因リ法人ノ權利ノ取得 ..... 同上 千分ノ五

以上ノ中債權金額ニ因リ課税額ヲ定ムル場合ニ於テ一定ノ債權金額ナキトキハ債權ノ目的タルモノノ價額ヲ以テ債權金額ト看做ス

明治二十九年三月法律第二十七號ヲ以テ登録税法ヲ定メ同年四月一日ヨリ施行ス

明治三十二年三月法律第六號及法律第八十三號ヲ以テ一部税率ヲ改正ス

明治三十四年四月法律第六十號ヲ以テ一部改正ス

明治三十五年二月法律第八號ヲ以テ一部改正ス

明治三十八年一月法律第九號ヲ以テ一部改正ス

明治三十九年四月法律第三十五號ヲ以テ一部改正ス

明治四十二年三月法律第十四號ヲ以テ一部改正同七月一日ヨリ施行ス

明治四十二年四月法律第三十一號ヲ以テ一部改正ス

明治四十三年三月法律第十一號ヲ以テ一部改正同年四月一日ヨリ施行ス

並ニ非常特別税法中登録税ニ關スル規定ヲ廢止ス

明治四十三年六月法律第六十四號ヲ以テ一部改正シ漁業權及入漁權ニ關スル事項ヲ追加ス

狩 獵 税

(明治十四年四月法律第三十三號狩獵法)

◎ 免許税 (印紙)

- 一 等 所得稅百圓以上、地租五百圓以上若クハ營業稅百五十圓以上ヲ納ムル者又ハ其ノ家族 ..... 金參拾圓
- 二 等 所得稅參圓以上、地租參拾圓以上若クハ營業稅貳拾圓以上ヲ納ムル者又ハ其ノ家族 ..... 金拾五圓
- 三 等 一 等 二 等 以外ノ者 ..... 金四圓

明治三年十月大藏省達ヲ以テ獵獲役同運上ヲ獵獲役ト改メ税額ハ續前ノ舊價ニ因レリ

明治五年二月大藏省達ヲ以テ獵獲免許稅及獵獲免許一般ノ規則制定セフレントモ税額ハ仍ホ舊價ニ因レリ

明治六年一月大藏省達ヲ以テ從來ノ獵獲稅額シ鳥獸獵獲免許稅ヲ定ム(獵獲有効期一ケ年トシ獵獲下付税金獵獲金壹圓、遊獵金拾圓トス)

明治七年十一月大藏省達ヲ以テ鳥獸獵獲規則ヲ制定シ(税額異動ナシ)

明治十年一月第十一號布告ヲ以テ鳥獸獵獲規則ヲ新ニ制定ス(獵獲金壹圓、遊獵金拾圓)

明治二十五年十月勅令第八十四號ヲ以テ狩獵規則ヲ制定ス(銃ヲ使用スルト否ト依リ甲種乙種ニ區別シ獵獲免許料甲種金五拾錢、乙種金壹圓、遊獵免許料甲種金五圓、乙種金拾圓、此ノ有効期間滿一年同年十月十五日ヨリ施行シ同時ニ明治十年布告鳥獸獵獲規則ヲ廢止ス)

明治三十年三月法律第七號ヲ以テ狩獵免許稅ヲ印紙納付ニ改正ス

明治三十四年四月法律第三十三號ヲ以テ現行法ニ改正ス

明治四十三年三月法律第十三號ヲ以テ税率ヲ改正シ(四十三年四月一日ヨリ施行)非常特別税法中狩獵免許稅ニ關スル規定ヲ廢止ス

印 紙 税

(明治三十三年三月法律第五十四號印紙稅法)

◎ 稅 率

證書 記載金高五圓以上ニ限リ記載額百分ノ五但最高五拾圓ニ止ム  
約束手形

- 金高二百圓以下ノモノ ..... 印紙稅 參 錢
- 金高千圓以下ノモノ ..... 印紙稅 五 錢
- 金高五千圓以下ノモノ ..... 印紙稅 拾 錢
- 金高壹萬圓以下ノモノ ..... 印紙稅 貳拾錢
- 金高貳萬圓以下ノモノ ..... 印紙稅 五拾錢
- 金高參萬圓以下ノモノ ..... 印紙稅 壹 圓
- 金高五萬圓以下ノモノ ..... 印紙稅 貳 圓



金高拾萬圓以下ノモノ.....印紙稅 四圓

金高拾萬圓ノ超ユルモノ.....印紙稅 七圓

委任狀.....印紙稅 壹錢

爲替手形、銀行預金證書、船荷證券、運送貨物引換證、倉荷預證券、倉荷質入證券、保險證券、株券、債券株式申込證、地上權、永小作權、地役權ニ關スル證書、使用貸借、質貸借、雇傭、寄託、定期金ニ關スル契約證書、定款及組合契約證書、權利ノ變更ニ關スル證書、追認、承認ニ關スル證書、物品切手、賣買仕切書、送狀、受取書、金高記載ナキ證書、擔保品差入證書、擔保品預證券、通帳.....

.....各印紙稅 貳錢

列取帳.....印紙稅 貳拾錢

明治六年二月第五十六號布告ヲ以テ子受取其外諸文印紙貼用規則ヲ制定ス(第一類拾圓以上印紙壹錢、第二類拾圓以上壹錢、第三類拾圓以上壹錢ヲ増ス)  
明治七年七月第八十一號布告ヲ以テ前令ヲ廢シ證券印紙規則ヲ制定ス(三類一分ヲ各金額ニ應シ印紙ヲ貼用セシメ且ク證券帳簿界紙ヲ賣下ク)  
明治七年十二月布告ヲ以テ證券印紙規則ヲ加除更正ス  
明治八年七月布告同八月布告及十二年八月布告ヲ以テ更ニ追加條項アリ  
明治十七年五月第十一號布告ヲ以テ新ニ證券印紙規則ヲ改正シ同年七月一日ヨリ施行ス  
明治三十二年三月法律第五十四號ヲ以テ現行法ヲ制定ス  
明治三十四年四月法律第十六號ヲ以テ一部改正ス  
明治四十年二月法律第三十七號ヲ以テ一部改正ス  
明治四十二年五月法律第四十二號ヲ以テ約束手形ノ區分ニ二百圓以下ノモノヲ加フ

兌換銀行券發行稅 (明治三十二年三月法律第五十六號 兌換銀行券發行稅法)

◎稅率 一箇月ノ平均發行高ニ對シ 一箇年 千分ノ十二半  
但シ政府ノ特命ニ依リ一ヶ年千分ノ十若ハ其以內ノ利息又ハ無利息ヲ以テ政府又ハ其他へ貸付タル兌換稅券ニ對シテハ其納稅義務ヲ免除ス

◎納期  
前半年分.....其年八月三十一日限  
後半年分.....翌年二月二十八日限

明治十七年五月第十八號布告ヲ以テ兌換銀行券條例制定同二十一年八月勅令第五十八號ヲ以テ兌換銀行券發行稅ヲ每年發行額ノ百分ノ五ヲ下ラサレ割合トシ割合ハ時々大藏大臣之ヲ定ムコトトス  
明治三十二年三月法律第五十六號ヲ以テ現行ノ如ク改正ス

沖繩縣酒類出港稅 (明治二十一年三月勅令第十二號 沖繩縣酒類出港稅則)

◎稅率.....酒造稅法第四條ニ依ル造石稅ノ三分ノ二

◎納期.....酒類ヲ他府縣へ輸出スルトキ

明治二十一年三月勅令第十二號ヲ以テ沖繩縣酒類出港稅則ヲ制定ス(酒類一石ニ付金拾五圓、燒酎一石ニ付金十圓)  
明治三十四年三月法律第九號ヲ以テ稅率ヲ改正ス(清酒、濁酒、白酒、味淋一石ニ付金拾五圓、燒酎一石ニ付金十圓)

六國(明治三十七年四月法律第六號ヲ以テ稅率ヲ改正ス)

明治四十一年二月法律第一十五號ノ以テ稅率ヲ現行ノ如ク改正同年四月ヨリ施行ス但シ酒造稅法及明治四十一年法律第二十四號ニ依リ造石稅ヲ課セラレサル酒類ニ付テハ仍舊舊ノ規定ニ依ル

石油消費稅 (明治四十一年三月法律第二十一號 石油消費稅法)

◎消費稅.....石油一石ニ付.....金壹圓

◎納期.....製造場、稅關又ハ保稅倉庫ヨリ石油ヲ引取ルトキ

明治四十一年三月法律第二十一號ヲ以テ石油消費稅法ヲ制定同年三月十六日ヨリ施行ス

非常特別稅 (明治三十七年四月法律第三號非常特別稅法)

1. (廢止)

2. (廢止)

3. 所得稅

1. 第一種所得

甲 株主二十一人以上又ハ株主及社員ノ數二十一人以上ヲ以テ組織シタル株式會社又ハ株式合資會社 所得稅法ニ依ル稅額十五割

乙 其他ノ法人

|           |             |
|-----------|-------------|
| 所得金額五千圓未滿 | 所得稅法ニ依ル稅額八割 |
| 同 壹萬圓未滿   | 同 上 九 割     |
| 同 壹萬五千圓未滿 | 同 上 十 割     |
| 同 貳萬圓未滿   | 同 上 十二 割    |
| 同 參萬圓未滿   | 同 上 十七 割    |
| 同 五萬圓未滿   | 同 上 二十三 割   |
| 同 拾萬圓未滿   | 同 上 三十 割    |
| 同 拾萬圓以上   | 同 上 四十 割    |

2. 第三種所得

|           |             |
|-----------|-------------|
| 所得金額五百圓未滿 | 所得稅法ニ依ル稅額十割 |
| 同 千圓未滿    | 同 上 十一 割    |
| 同 五千圓未滿   | 同 上 十三 割    |
| 同 壹萬圓未滿   | 同 上 十四 割    |
| 同 壹萬五千圓未滿 | 同 上 十五 割    |
| 同 貳萬圓未滿   | 同 上 十七 割    |
| 同 參萬圓未滿   | 同 上 十九 割    |
| 同 五萬圓未滿   | 同 上 二十一 割   |
| 同 拾萬圓未滿   | 同 上 二十四 割   |



所得金額拾萬圓以上……………所得税法ニ依ル稅額二十七割

4 (以下總ヲ廢止)

明治三十八年一月法律第一號ヲ以テ稅率ノ改正及新規ノ課稅アリ  
 明治三十九年三月法律第七號ヲ以テ本法ヲ廢止繼續施行スルコトナレ  
 同年同月法律第十六號ヲ以テ鹽油稅ノ增徴ヲ廢止ス  
 同年同月法律第十九號ヲ以テ輸入稅ニ關スル增徴及新稅ヲ廢止ス  
 同年同月法律第十二號ヲ以テ取引所稅中國債證券ノ定期賣買ニ對スル課稅ヲ廢止ス  
 明治四十年三月法律第二十七號ヲ以テ約束手形及小切手ニ對スル課稅ヲ廢止ス  
 明治四十一年二月法律第一號ヲ以テ砂糖消費稅ノ增徴ヲ廢止ス  
 明治四十一年三月法律第十八號ヲ以テ酒造稅ノ增徴、同月法律第十九號ヲ以テ酒類含有飲料稅ノ增徴、同月法律第二十號ヲ以テ麥酒ノ增徴ヲ廢止ス  
 明治四十三年三月法律第二號ヲ以テ本法中地租ニ關スル規定ハ宅地ハ四十三年分地租、其ノ他ハ四十二年分地租限廢止ス  
 同年同月本法中下ノ各稅ニ關スル規定ヲ廢止シ通行稅(法律第五號)、續物消費稅(法律第七號)、賣場營業稅(法律第八號)、砂金採取地稅(法律第九號)、礦區稅(法律第十號)、鹽鹼稅(法律第十一號)、取引所稅(法律第十二號)、特種免稅(法律第十三號)、印紙稅(法律第十四號)、民事訴訟用印紙(法律第十五號)、商事訴訟事件印紙(法律第十六號)、行政訴訟書類印紙(法律第十七號)  
 同年四月法律第四十五號ヲ以テ營業稅ニ關スル規定ヲ廢止ス



明治四十三年十一月二十七日印刷

明治四十三年十一月三十日發行

# 大藏省主稅局

印刷者 濱田傳三郎

東京市芝區櫻川町二十番地

印刷所 濱田活版所

同所 電話芝二八四一番



IT-5H-36.



