

登錄番號	意匠種目	登錄月日	住	所	氏名
七五四	織物縞ノ意匠	廿二年五月六日	京都市下京區烏丸通高辻下ル		飯田新七
七五八	羽織裏地模様ノ意匠	全 五月卅一日	全 上京區東堀川一條上ル川島織物合資會社內寄留		佐野利和
七六一	帶締形狀ノ意匠	全 六月廿四日	全上京區橫明神町猪熊東へ入		杉浦庄七

○釀造物

管下ニ於ケル釀造物累年表ヲ示スルハ左ノ如シ

種目	年次	明治卅二年	明治卅一年	明治三十年	明治廿九年	明治廿八年	明治廿七年
清酒		一七七,二四三,一三四	一七五,七一七,八〇五	一四九,九六五,五七〇	一六一,七五七,八二二	一四五,三二六,二四二	一二九,五二五,一三二
濁酒		一三〇,六七三	七〇,四五二	四四,三一八	三七,四六九	三〇,二〇六	四七,八七五
燒酎		一,一五〇,三五四	一,一〇二,九四九	七二〇,三〇四	八〇〇,九二五	七五〇,八五七	六六二,〇二六
白酒及味淋		二,一〇八,五一五	二,〇〇七,〇〇〇	白酒 八六,九五七 八八五,八一四	六三,四三一 一,九三二,八〇一	一,三五,四一一 一,八八八,八二七	二,五四,六三四 一,九八六,一六一
混成酒		二二,四二七	八六,二七一	二〇,八〇一	五三,二五五	四六,六四〇	四一,七九〇
醬油		三五三,一〇,〇一〇	二五,七一七,四五五	二五,九六〇,二九一	二四,〇八一,〇五七	二二,九八七,九三四	二九,八八七,三六六
麥酒					一〇〇,〇〇〇		
合計		二二五,九六五,一三三	二〇四,七〇一,九三二	一七八,七七四,〇五五	一八八,八二六,七六〇	一七〇,一五六,一一七	一六二,四〇六,九八四

物名										數量	立物稱名	京 都		
米	上	中	下	大麥	裸麥	小麥	大豆	食鹽	醬油			清酒	三月	六月
一石	全	全	全	全	全	全	全	全	全	全	九、八〇〇	九、二七〇	九	
山城	全	全	全	全	全	攝津	支那產	一角	龍野ヤ印	中等京都	九、六〇〇	九、〇二〇	八	
											九、三〇〇	八、七六〇	八	
											五、二〇〇	四、三〇〇	四	
											六、五五〇	四、九〇〇	五	
											八、三〇〇	六、四〇〇	六	
											八、〇〇〇	八、三〇〇	八	
											二、二〇〇	二、〇〇〇	二	
											一四、五〇〇	一四、五〇〇	一五	
											二、〇〇〇	一、九〇〇〇	三	

○ 諸 物 價
都 邑 物 價

管下京都市福知山町宮津町舞鶴町ニ於ケル本年中日用諸物品ノ賣價ヲ舉レハ概ネ左ノ如シ

市	立物名稱	福知山町				立物名稱	宮津町				立物名稱	舞鶴町			
		三月	六月	九月	十二月		三月	六月	九月	十二月		三月	六月	九月	十二月
九 月	丹波	八,八〇〇	八,一〇〇	八,〇〇〇	一三,四三〇	八,八〇〇	八,〇〇〇	八,六〇〇	一三,〇〇〇	九,〇〇〇	八,六〇〇	八,五〇〇	一三,五〇〇		
十 月	全	七,七六六	八,〇二〇	七,九〇〇	一三,三五〇	八,五〇〇	七,六〇〇	八,三〇〇	一三,五〇〇	八,七〇〇	八,一〇〇	八,五〇〇	一三,〇〇〇		
十一 月	全	七,六三三	七,九二〇	七,六〇〇	一三,三三〇	八,三〇〇	七,六〇〇	七,四〇〇	一三,〇〇〇	八,三〇〇	七,五〇〇	七,八〇〇	一〇,八〇〇		
十二 月	全	八,七三〇	一三,三三〇	一三,三三〇	一三,三三〇	八,三〇〇	七,六〇〇	七,四〇〇	一三,〇〇〇	八,三〇〇	七,五〇〇	七,八〇〇	一〇,八〇〇		
一 月	全	八,九六〇	一三,三三〇	一三,三三〇	一三,三三〇	八,三〇〇	七,六〇〇	七,四〇〇	一三,〇〇〇	八,三〇〇	七,五〇〇	七,八〇〇	一〇,八〇〇		
二 月	全	八,七三〇	一三,三三〇	一三,三三〇	一三,三三〇	八,三〇〇	七,六〇〇	七,四〇〇	一三,〇〇〇	八,三〇〇	七,五〇〇	七,八〇〇	一〇,八〇〇		
三 月	全	八,九六〇	一三,三三〇	一三,三三〇	一三,三三〇	八,三〇〇	七,六〇〇	七,四〇〇	一三,〇〇〇	八,三〇〇	七,五〇〇	七,八〇〇	一〇,八〇〇		
四 月	全	八,七三〇	一三,三三〇	一三,三三〇	一三,三三〇	八,三〇〇	七,六〇〇	七,四〇〇	一三,〇〇〇	八,三〇〇	七,五〇〇	七,八〇〇	一〇,八〇〇		
五 月	全	八,九六〇	一三,三三〇	一三,三三〇	一三,三三〇	八,三〇〇	七,六〇〇	七,四〇〇	一三,〇〇〇	八,三〇〇	七,五〇〇	七,八〇〇	一〇,八〇〇		
六 月	攝津	八,四〇〇	八,四〇〇	八,四〇〇	八,四〇〇	八,四〇〇	八,四〇〇	八,四〇〇	八,四〇〇	八,四〇〇	八,四〇〇	八,四〇〇	八,四〇〇		
七 月	北海道	九,〇〇〇	九,〇〇〇	九,〇〇〇	九,〇〇〇	九,〇〇〇	九,〇〇〇	九,〇〇〇	九,〇〇〇	九,〇〇〇	九,〇〇〇	九,〇〇〇	九,〇〇〇		
八 月	三田尻	三,〇〇〇	三,〇〇〇	三,〇〇〇	三,〇〇〇	三,〇〇〇	三,〇〇〇	三,〇〇〇	三,〇〇〇	三,〇〇〇	三,〇〇〇	三,〇〇〇	三,〇〇〇		
九 月	福知山	一七,一〇〇	一七,一〇〇	一七,一〇〇	一七,一〇〇	一七,一〇〇	一七,一〇〇	一七,一〇〇	一七,一〇〇	一七,一〇〇	一七,一〇〇	一七,一〇〇	一七,一〇〇		
十 月	攝津	二五,〇〇〇	二五,〇〇〇	二五,〇〇〇	二五,〇〇〇	二五,〇〇〇	二五,〇〇〇	二五,〇〇〇	二五,〇〇〇	二五,〇〇〇	二五,〇〇〇	二五,〇〇〇	二五,〇〇〇		

物名	數量	立物名稱	京都		
			三月	六月	九月
茶	百斤	山城上等	二九,〇〇〇	三〇,〇〇〇	二六
葉烟	全	丹波本葉	六六,三〇〇	六〇,〇〇〇	五三
刻烟	全	京都	四五,〇〇〇	四五,〇〇〇	四〇
鯉節	一貫	土佐大	五一〇〇	三五〇〇	四
牛肉	百斤	京都 北上	一一,〇〇〇	一〇,〇〇〇	一〇
和自砂糖	百斤	三本松	一五,〇〇〇	一四,〇〇〇	一四
和自砂糖	全	四温	一三,六〇〇	一三,六五〇	一五
和赤砂糖	全	番白	八,六〇〇	八九〇〇	九
洋赤砂糖	全	呂宋	一一,六〇〇	一一,六〇〇	一一
和産線綿	全	山城	六,七五〇	六,七五〇	六
洋産線綿	全	上海	二二,一〇〇	二四,三〇〇	二五
紡績綿糸	全	左撚廿手 京 紡	一九,〇〇〇	一九,五〇〇	三三
洋産綿糸	全	四十二手 糸七六一	二六,一四〇	二六,六四〇	三二
晒木綿	一段	中等品	四五,四七〇	四五,五〇〇	四八
洋産生金巾	一釜	六三大鳥	四五〇	四五〇	三
晒金巾	全	六二晒	三,三〇〇	三,四五〇	三
			三,五〇〇	三,六五〇	三

九 月	市	立 物	福	知	山	町	立 物	宮	津	町	立 物	舞	鶴	町
二 六, 〇〇〇	三 三, 〇〇〇	丹 波 荒 茶	二 〇, 〇〇〇	二 二, 〇〇〇	二 四, 〇〇〇	二 四, 〇〇〇	喜 撰	六 〇, 〇〇〇	六 〇, 〇〇〇	六 〇, 〇〇〇	山 城	三 八, 〇〇〇	四 〇, 〇〇〇	四 二, 〇〇〇
五 一, 〇〇〇	四 三, 〇〇〇	全	三 一, 〇〇〇	三 一, 〇〇〇	三 〇, 〇〇〇	二 八, 〇〇〇	野 花	三 一, 〇〇〇	三 三, 〇〇〇	三 〇, 〇〇〇	丹 波	二 五, 〇〇〇	二 五, 〇〇〇	二 五, 〇〇〇
四 〇, 〇〇〇	四 〇, 〇〇〇	全	四 三, 〇〇〇	四 四, 〇〇〇	四 三, 〇〇〇	四 三, 九〇〇	宮 津	六 〇, 〇〇〇	五 八, 〇〇〇	五 四, 〇〇〇	勝 山	五 六, 〇〇〇	五 六, 〇〇〇	五 六, 〇〇〇
四 五, 〇〇〇	四 三, 〇〇〇	土 佐	三 五, 〇〇〇	三 五, 〇〇〇	三 六, 〇〇〇	三 七, 〇〇〇	土 佐	三 八, 〇〇〇	三 八, 〇〇〇	三 八, 〇〇〇	三 土 佐	三 八, 〇〇〇	三 八, 〇〇〇	三 八, 〇〇〇
一 〇, 〇〇〇	一 一, 〇〇〇	丹 波	一 九, 六〇〇	一 九, 六〇〇	一 九, 六〇〇	一 九, 六〇〇	丹 但 半	一 四, 〇〇〇	一 二, 〇〇〇	一 二, 〇〇〇	三 丹	一 五, 五〇〇	一 六, 五〇〇	一 七, 五〇〇
一 四, 〇〇〇	一 五, 〇〇〇	讚 州	一 五, 〇〇〇	一 五, 〇〇〇	一 五, 〇〇〇	一 五, 〇〇〇	讚 州	一 〇, 八〇〇	一 一, 八〇〇	一 二, 〇〇〇	日 本 製 糖	八 七, 〇〇〇	八 五, 〇〇〇	八 三, 五〇〇
九 一, 〇〇〇	九 五, 〇〇〇	上 海	一 六, 〇〇〇	一 六, 〇〇〇	一 六, 〇〇〇	一 六, 〇〇〇	上 海	九 三, 〇〇〇	九 五, 〇〇〇	九 五, 〇〇〇	日 本 製 糖	八 七, 〇〇〇	八 五, 〇〇〇	八 三, 五〇〇
一 一, 五〇〇	一 三, 〇〇〇	讚 州	一 四, 〇〇〇	一 四, 〇〇〇	一 四, 〇〇〇	一 四, 〇〇〇	讚 州	八 四, 〇〇〇	七 三, 〇〇〇	七 三, 〇〇〇	日 本 製 糖	六 九, 〇〇〇	六 八, 〇〇〇	六 六, 五〇〇
六 一, 五〇〇	七 一, 〇〇〇	上 海	一 四, 五〇〇	一 四, 五〇〇	一 四, 五〇〇	一 四, 五〇〇	上 海	七 五, 〇〇〇	七 三, 〇〇〇	七 五, 〇〇〇	日 本 製 糖	六 九, 〇〇〇	六 八, 〇〇〇	六 六, 五〇〇
二 五, 〇七〇	二 九, 八七〇	大 阪	一 七, 五〇〇	一 七, 三〇〇	一 九, 一〇〇	一 九, 五〇〇	大 阪	三 五, 二〇〇	三 五, 一〇〇	三 五, 二〇〇	日 本 製 糖	二 二, 二〇〇	二 二, 二〇〇	二 二, 二〇〇
二 三, 二七〇	二 五, 三九〇	全	二 五, 五〇〇	二 〇, 五〇〇	二 六, 二五〇	二 五, 六〇〇	上 海	二 四, 八〇〇	二 六, 〇〇〇	二 七, 〇〇〇	日 本 製 糖	一 七, 五〇〇	一 七, 五〇〇	一 九, 五〇〇
三 一, 三三〇	三 三, 六八〇	全	二 六, 〇〇〇	二 五, 一〇〇	二 九, 六五〇	三 四, 五〇〇	大 阪	二 四, 〇〇〇	三 四, 五〇〇	三 六, 〇〇〇	日 本 製 糖	二 七, 五〇〇	二 六, 五〇〇	二 三, 五〇〇
四 八, 〇〇〇	五 五, 六〇〇	全	四 一, 五〇〇	四 三, 〇〇〇	四 三, 一〇〇	四 七, 八〇〇	英 國	三 七, 〇〇〇	三 七, 〇〇〇	三 七, 〇〇〇	日 本 製 糖	三 六, 〇〇〇	三 六, 〇〇〇	四 六, 〇〇〇
三 三, 〇〇〇	三 三, 〇〇〇	全	三 五, 〇〇〇	三 五, 〇〇〇	四 〇, 〇〇〇	三 八, 五〇〇	大 和	三 〇, 〇〇〇	三 〇, 〇〇〇	三 〇, 〇〇〇	日 本 製 糖	四 〇, 〇〇〇	四 〇, 〇〇〇	四 五, 〇〇〇
三 五, 五〇〇	三 七, 〇〇〇	イ 象	四 一, 〇〇〇	四 三, 〇〇〇	四 四, 〇〇〇	四 四, 五〇〇	イ 象	三 一, 〇〇〇	三 一, 〇〇〇	三 一, 〇〇〇	日 本 製 糖	二 六, 〇〇〇	二 六, 〇〇〇	三 〇, 〇〇〇
三 六, 九〇〇	三 八, 四〇〇	全	三 三, 五〇〇	三 三, 五〇〇	三 六, 五〇〇	三 七, 六〇〇	全	三 三, 五〇〇	三 四, 〇〇〇	三 五, 〇〇〇	日 本 製 糖	二 八, 〇〇〇	二 八, 〇〇〇	三 二, 〇〇〇

新	石	石	水	杉	松	杉	松	洋	和	藍	麻	海	花	生		
														系	中	上
炭	油	油	油	板	板	間	間	鏡	鏡	玉	氣	絹	下	中	上	百
貫	願	箱	石	全	一	全	一	全	全	一	百	全	一	全	全	斤
宇治 田原	山塊 反炭	五ノ 油	上澄	五丹 物波	六山 枚張	全	丹丹 角波	丸 棒	小割 鉄	山 城	野 州	本 場	糸好 絹	關西 練系	全十 四中	關西 器械
四四〇	六三〇	二二五〇	二七〇三〇	五五〇	八〇〇	四〇〇〇	五〇〇〇	三〇〇	四〇〇	二四〇〇	三〇〇〇〇	三八四〇	二八五〇	八六四、〇〇〇	九八二、〇〇〇	一〇一四、〇〇〇
四四〇	五、五〇〇	二、二九〇	二四、四三〇	六五〇	八〇〇	四、五〇〇	六、〇〇〇	三五〇	四〇〇	一、七〇〇	三三、〇〇〇	四、〇〇〇	三、〇五〇	八二五、〇〇〇	九七六、〇〇〇	一〇四、〇〇〇
	五	二	二九			五	六			一	三	五	三	九三	一〇五	一、一〇

物名	數量	立物名稱	京都		
			三月	六月	九月
炭	十貫	日向	八七〇	八七〇	一
美濃紙	一束	全紫霞殿	一九〇〇	一九〇〇	二
半紙	全	全都一	二、八〇〇	二、七五〇	二
油粕	十貫	山城	二、〇五〇	二、〇〇〇	一
乾鯤	全	北海道	三、〇〇〇	三、五〇〇	三
餅搾滓	全	全	二、八五〇	三、〇〇〇	二

都 市	立物 名稱	福知山町				宮津町				舞鶴町			
		三月	六月	九月	十二月	三月	六月	九月	十二月	三月	六月	九月	十二月
丹波	丹波	七五〇	八〇〇	八五〇	九〇〇	六〇〇	五〇〇	七〇〇	七〇〇	六八〇	五六〇	六二〇	六二〇
高津江	高津江	六七三	六五〇	七一〇	八〇〇	一〇〇〇	一〇〇〇	一、一五〇	一、一〇〇	一、〇五〇	一、〇五〇	一、〇〇〇	一、〇〇〇
黒谷	黒谷	一七三	一八〇	一九〇	二〇〇	二〇〇	二一〇	二二〇	二二〇	二二〇	二二〇	二二〇	二二〇
高濱	高濱	二、三三〇	二、五〇〇	二、四一〇	二、四〇〇	二、四〇〇	二、四〇〇	二、五〇〇	二、六〇〇	二、六〇〇	二、七〇〇	二、七〇〇	二、七〇〇
丹波	丹波	一、〇五〇	一、〇五〇	一、〇五〇	一、〇五〇	一、〇五〇	一、〇五〇	一、〇五〇	一、〇五〇	一、〇五〇	一、〇五〇	一、〇五〇	一、〇五〇
高津江	高津江	二、一〇〇	二、一〇〇	二、一〇〇	二、一〇〇	二、一〇〇	二、一〇〇	二、一〇〇	二、一〇〇	二、一〇〇	二、一〇〇	二、一〇〇	二、一〇〇
黒谷	黒谷	二、八〇〇	二、八〇〇	二、八〇〇	二、八〇〇	二、八〇〇	二、八〇〇	二、八〇〇	二、八〇〇	二、八〇〇	二、八〇〇	二、八〇〇	二、八〇〇
高濱	高濱	二、九〇〇	二、九〇〇	二、九〇〇	二、九〇〇	二、九〇〇	二、九〇〇	二、九〇〇	二、九〇〇	二、九〇〇	二、九〇〇	二、九〇〇	二、九〇〇
丹波	丹波	一、〇五〇	一、〇五〇	一、〇五〇	一、〇五〇	一、〇五〇	一、〇五〇	一、〇五〇	一、〇五〇	一、〇五〇	一、〇五〇	一、〇五〇	一、〇五〇
高津江	高津江	二、一〇〇	二、一〇〇	二、一〇〇	二、一〇〇	二、一〇〇	二、一〇〇	二、一〇〇	二、一〇〇	二、一〇〇	二、一〇〇	二、一〇〇	二、一〇〇
黒谷	黒谷	二、八〇〇	二、八〇〇	二、八〇〇	二、八〇〇	二、八〇〇	二、八〇〇	二、八〇〇	二、八〇〇	二、八〇〇	二、八〇〇	二、八〇〇	二、八〇〇
高濱	高濱	二、九〇〇	二、九〇〇	二、九〇〇	二、九〇〇	二、九〇〇	二、九〇〇	二、九〇〇	二、九〇〇	二、九〇〇	二、九〇〇	二、九〇〇	二、九〇〇

京都市金融ノ景況

本年上半期間ニ於ケル金融ノ概況ハ前年末ヨリ商業ハ不振ノマ、平穩沈靜ニシテ經過シ當期ニ入リテモ新ナル資金ノ需要起ラス金融ハ閑散ニシテ金利ハ低落シ未タ俄ニ活潑ナル情況ヲ呈スルニ至ラス日本銀行ハ二月三月及四月ニ三回一二厘宛ノ金利ヲ引下ケ貸出チカムルニ至レリ金融ノ緩慢ナル以テ証スヘシ然レヒ京都市特有ノ物産タル織物ノ如キハ糸價ノ騰貴ニ依リ産額著シク減少シタルノミナラス地方ノ注文モ少ナク販路ハ途絶ノ有様トナリ西陣一帯ノ不況實ニ甚ダシト云フヘシ且ツ糸價ト製品ノ價格ハ平衡ヲ得サルノ奇觀ヲ顯ハシ機業家ハ休機スルノ止ムヲ得サルニ至レリ西陣一帶斯ノ如ク不況ナレハ資金ノ需要ハ頓ニ減退シ金融ノ緩慢ナル知ルヘキナリ當時市中一般ノ金利ハ貸付日歩貳錢貳厘割引日歩貳錢ノ低歩ヲ見ルニ至リ預金利率ハ四月一日ヨリ引下ケチ實行シ當座壹

年利

錢貳厘小口當座壹錢五厘定期六分五厘ナリトス二月中旬ヨリ日本銀行ハ制限外兌換券發行ノ全減トナリ續テ發行餘力ヲ有シ貸出割引高ハ四千九百萬圓トナリ通貨ハ縮少シ物價漸ク下落ノ姿ヲ呈スト雖モ商業ハ依然トシテ不振ナリキ而シテ製茶養蠶ノ季節ニ向ヒ資金ノ需要少シク増加ノ傾アリト雖繁忙ヲ云フニ至ラスシテ經過セリ要スルニ本期ノ金融ハ緩慢ニ初マリ緩慢ニ終レリト云フヘシ

抵當種別	壹萬圓以上	五萬圓以上	千圓以上	五百圓以上	百圓以上	百圓以下	日歩	
							最高	最低
公債株券	九〇〇	九〇〇	九〇〇	九〇〇	九〇〇	九〇〇	三	二
家屋土地	一、一八〇	一、一八〇	一、一八〇	一、一八〇	一、一八〇	一、一八〇	三	二
動産物	七八〇	七八〇	七八〇	七八〇	七八〇	七八〇	三	二
無抵當	八九〇	八九〇	八九〇	八九〇	八九〇	八九〇	三	二
公債株券	九〇〇	九〇〇	九〇〇	九〇〇	九〇〇	九〇〇	三	二
家屋土地	一、一八〇	一、一八〇	一、一八〇	一、一八〇	一、一八〇	一、一八〇	三	二
動産物	七八〇	七八〇	七八〇	七八〇	七八〇	七八〇	三	二
無抵當	八九〇	八九〇	八九〇	八九〇	八九〇	八九〇	三	二

月次	月					
	六	五	四	三	二	月
壹萬圓以上	最高 一三〇〇 最低 一〇七四	最高 一三〇〇 最低 一〇八五	最高 一三〇〇 最低 一〇九七	最高 一三〇〇 最低 一〇〇〇	最高 一三〇〇 最低 一〇〇〇	最高 一三〇〇 最低 一〇〇〇
五千圓以上	最高 一三〇〇 最低 一〇八六	最高 一三〇〇 最低 一〇九六	最高 一三〇〇 最低 一〇九七	最高 一三〇〇 最低 一〇〇〇	最高 一三〇〇 最低 一〇〇〇	最高 一三〇〇 最低 一〇〇〇
千圓以上	最高 一三〇〇 最低 一〇九四	最高 一三〇〇 最低 一〇九五	最高 一三〇〇 最低 一〇九七	最高 一三〇〇 最低 一〇〇〇	最高 一三〇〇 最低 一〇〇〇	最高 一三〇〇 最低 一〇〇〇
五百圓以上	最高 一三〇〇 最低 一〇七〇	最高 一三〇〇 最低 一〇七〇	最高 一三〇〇 最低 一〇七〇	最高 一三〇〇 最低 一〇七〇	最高 一三〇〇 最低 一〇七〇	最高 一三〇〇 最低 一〇七〇
百圓以上	最高 一三〇〇 最低 一〇七〇	最高 一三〇〇 最低 一〇七〇	最高 一三〇〇 最低 一〇七〇	最高 一三〇〇 最低 一〇七〇	最高 一三〇〇 最低 一〇七〇	最高 一三〇〇 最低 一〇七〇
百圓以下	最高 一三〇〇 最低 一〇七〇	最高 一三〇〇 最低 一〇七〇	最高 一三〇〇 最低 一〇七〇	最高 一三〇〇 最低 一〇七〇	最高 一三〇〇 最低 一〇七〇	最高 一三〇〇 最低 一〇七〇

又本年下半年期間ノ金融ハ前期末ヨリ緩慢ヲ持續シテ本期ニ入り期頭ニ於テ商工業ハ依然不況ナリト雖モ生糸ニ對スル資金需要ノ増加及酒造稅其他諸稅ノ徵收アリシヲ以テ金融市場ハ稍繁忙ノ狀ヲ呈セシモ滯滞ノ形跡ヲ認メス圓滑ニシテ緩和ニ經過セリ次テ日本銀行ハ七月廿八日金利ヲ引下ケ貸付日歩壹錢八厘割引日歩壹錢六厘ノ最低ヲ見ルニ至レリ而シテ市中一般ノ金利ハ割引日歩壹錢八厘貸付日歩貳錢ニシテ昨年ノ最高當時ニ比シ壹錢貳厘以上ノ差ヲ生セリ斯ク金利ヲ低落シ以テ供給セントスルモ尙十分ノ放財ヲ爲スト能ハサルノ有様ナリキ而シテ一般銀行ハ八月一日ヨリ預金利率ノ引下ケヲ實行シ當座壹錢小口當座壹錢四厘定期ハ六分ナリトス而シテ通貨ハ前季四五月頃貳億七千萬圓臺ナリシモ本期九月ニ至リ參億壹千八百萬圓ニ勝脹シ其差實ニ四千八百萬圓ナリトス斯ノ如キ通貨ノ増加アリシ爲メ一時下落ノ一方ニ向ヒタル物價ハ頓ニ騰貴ノ傾向ヲ顯ハシ商業界ニ要スル資金

ノ運用ハ漸次繁忙ナラントスルニ當リ貿易ハ逆勢ヲ示シ硬貨ノ流出ヲ見ルニ至レリ就中生糸ノ如キハ希有ノ高價ニ達シタルニ拘ラス農民豐作ナラントノ氣配ハ冬物注文トナリ貨物ノ仕入ヲ試ムルモノ頗ル多カリシ爲メ資金ノ需要ハ頓ニ起リ金融市場モ從前ト趣ヲ異ニシ資金ノ回收抄々シカラス貸金漸ク増加セントスル色アリ形勢正ニ一變セリ而シテ正貨ノ流出益々其度ヲ高メ英杜ノ戰爭、倫敦金利ノ暴騰、英蘭銀行正貨流出等アリ茲ニ漸ク經濟界ノ變調ヲ來シ日本銀行金利引上ケトナリ十一月中旬以後ハ金融界ノ小恐慌ヲ顯ハシ殊ニ我京都ニテハ日本銀行出張所ニ於テ全ク再割引ヲ中止スル有様トナリ銀行ハ勿論商工業者モ一時非常ノ疑懼ノ念ヲ起シタリ年末ニ近ツキ金融ハ益々緊縮セラレ俄然金利ハ六七厘ヲ上騰セリ斯ク恐怖ノ内ニ十一月ヲ過キ十二月ニハ特ニ警戒ヲ加ヘ幸ニシテ年末ノ難關ヲ却テ無事平穩ニ經過スルヲ得タリ要スルニ本期ノ金融ハ前期末ヨリ引續キ次第ニ緩慢ノ度ヲ加ヘ來リシニ俄然十月以後十一月ニ至リ緊縮ノ勢ヲ示シ十二月ニ入り稍靜穩ナル狀態ニ復スルヲ得タリト雖モ亦頗ル繁忙ヲ極メテ終レリト云フヘシ

抵當種類	壹萬圓以上	五千圓以上	千圓以上	五百圓以上	百圓以上	百圓以下
公債株券	最高 一〇〇〇 最低 六二〇	最高 一〇〇〇 最低 六二〇	最高 一〇〇〇 最低 六二〇	最高 一〇〇〇 最低 六二〇	最高 一〇〇〇 最低 六二〇	最高 一〇〇〇 最低 六二〇
家屋土地	最高 一〇〇〇 最低 七二〇	最高 一〇〇〇 最低 七二〇	最高 一〇〇〇 最低 七二〇	最高 一〇〇〇 最低 七二〇	最高 一〇〇〇 最低 七二〇	最高 一〇〇〇 最低 七二〇
動產物	最高 一〇〇〇 最低 七二〇	最高 一〇〇〇 最低 七二〇	最高 一〇〇〇 最低 七二〇	最高 一〇〇〇 最低 七二〇	最高 一〇〇〇 最低 七二〇	最高 一〇〇〇 最低 七二〇

無	最低	最高	最低	最高	最低	最高	最低	最高	最低	最高	最低	最高	最低	最高	最低	最高	最低	最高	最低	最高
抵	最低	最高	最低	最高	最低	最高	最低	最高	最低	最高	最低	最高	最低	最高	最低	最高	最低	最高	最低	最高
當	最低	最高	最低	最高	最低	最高	最低	最高	最低	最高	最低	最高	最低	最高	最低	最高	最低	最高	最低	最高
日	最低	最高	最低	最高	最低	最高	最低	最高	最低	最高	最低	最高	最低	最高	最低	最高	最低	最高	最低	最高
步	最低	最高	最低	最高	最低	最高	最低	最高	最低	最高	最低	最高	最低	最高	最低	最高	最低	最高	最低	最高

月	壹萬圓以上	五千圓以上	千圓以上	五百圓以上	百圓以上	百圓以下
七	最高 最低	最高 最低	最高 最低	最高 最低	最高 最低	最高 最低
八	最高 最低	最高 最低	最高 最低	最高 最低	最高 最低	最高 最低
九	最高 最低	最高 最低	最高 最低	最高 最低	最高 最低	最高 最低
十	最高 最低	最高 最低	最高 最低	最高 最低	最高 最低	最高 最低
十	最高 最低	最高 最低	最高 最低	最高 最低	最高 最低	最高 最低
月	最高 最低	最高 最低	最高 最低	最高 最低	最高 最低	最高 最低
次	最高 最低	最高 最低	最高 最低	最高 最低	最高 最低	最高 最低

外國輸出

重要輸出商品產出額

管下本年海外輸出向製品ノ總價額ハ千五百拾貳萬壹千六百拾貳圓ニシテ之レカ種別ヲ示セバ左ノ如シ(但シ種目中織物類及其他ニ於テ便宜上名稱ヲ校訂セルモノアリ且ツ綿ネルニ京都綿ネル會社製品ヲ加ヘ又相樂郡木津産出ノ木綿類ヲ加ヘタリ)

種目	明治卅二年		明治卅一年		明治三十年		明治廿九年		明治廿八年	
	數量	價額	數量	價額	數量	價額	數量	價額	數量	價額
生糸	一五、六八四	一、一〇一、三三三	一四、〇九四	七三三、二九〇	一六、二〇九	七〇八、九八三	二一、五九四	五六五、六三六	一七、八七七	七三三、七三七
製茶	二、三〇六、九三三	三九七、九四六	一、六六七、二一七	三六六、七六七	二、六五二、七〇〇	五五二、五三五	二、〇六七、二四七	五七三、二〇五	八〇〇、〇〇〇	三六、〇〇〇
刺繡類	五三、九三三	二七五、五九九	三七、二五九	二四五、一八二	一〇一、四一四	二四九、七九〇	二〇一、六六六	五七二、九〇四	八三九、四二七	三三四、五〇五
織類	二〇、〇五七	二、一七二、五三六	二、九九六、六〇五	一、七五〇、五九九	四四、五七六	一、一六四、三七三	四五、三三四	一、五三八、五一四	二四〇、八八九	一、一四四、九七六
羽二重類	九、九〇九	八二九、一〇六	四、八〇五	二二八、五〇五	一、一六四、三七三	二四九、七九〇	二〇一、六六六	五七二、九〇四	八三九、四二七	三三四、五〇五
綿子類	六、六四三	三、〇〇三、三三五	四、四八〇	二二八、五〇五	一、一六四、三七三	二四九、七九〇	二〇一、六六六	五七二、九〇四	八三九、四二七	三三四、五〇五
ハンカチ類	二、四九〇	二〇三、五七七	一、一七〇	一四三、七二六	二〇、八三三	一四三、七二六	一九、三三三	一三三、二六〇	六三三、四四六	二二五、七六九
其他輸出織物	六、七五二	八三〇、九五四	四、四八〇	二二八、五〇五	一、一六四、三七三	二四九、七九〇	二〇一、六六六	五七二、九〇四	八三九、四二七	三三四、五〇五
木綿布	一、四八六	五五四、三五〇	一、一七〇	一四三、七二六	二〇、八三三	一四三、七二六	一九、三三三	一三三、二六〇	六三三、四四六	二二五、七六九
金摺友仙	五〇〇	一、五〇〇	一、一七〇	一四三、七二六	二〇、八三三	一四三、七二六	一九、三三三	一三三、二六〇	六三三、四四六	二二五、七六九
銅器及鑄物類	一、二四八	九七、三二九	一、一七〇	一四三、七二六	二〇、八三三	一四三、七二六	一九、三三三	一三三、二六〇	六三三、四四六	二二五、七六九
漆器	一〇、九八〇	一五、〇〇〇	九、〇一六	一三、〇〇〇	一、一七〇	一四三、七二六	二〇、八三三	一四三、七二六	一九、三三三	一三三、二六〇
團扇	八七、九九三	一、九〇七	一、四八五、四六〇	二、二二二、八二二	一、三六五、三三三	二、一四三、三五五	三、八五、六〇四	七、一八、〇〇〇	二、三三、八〇〇	七、六、九二五

種目	明治卅二年		明治卅一年		明治三十年		明治廿九年		明治廿八年	
	數量	價額	數量	價額	數量	價額	數量	價額	數量	價額
扇	七、九〇、九三七	三六二、三六五	七、四二、四五二	三七〇、六三三	六、七二、〇〇三	三、四二、三六七	一、一六一、〇九四	五、二七、一三〇	七、五〇、〇〇〇	三、五〇、〇〇〇
陶磁器類	四、九一九、八五九	二二六、七九五	一、四五七、四六〇	一一七、一三七	一、〇一、五〇〇	一、〇〇、二六〇	二、二二一、〇九〇	二、六四、七三〇	一、三三、九五〇	三、六八、E100
玩弄品	一、三〇五、〇〇〇	一九、〇〇〇	一、二六〇、〇〇〇	一九、〇〇〇	不明	不明	不明	三〇、〇〇〇	不明	三〇、〇〇〇
緞糸及金銀糸	緞糸 五〇貫 金 二、八五〇〇貫	四、〇〇〇 四、八七五	緞糸 五〇貫 金 二、〇一、八〇〇	四、〇〇〇 五、二一九〇	金銀糸 二、七、四四〇	七、九、四七六	三〇、九、三〇〇	一九一、六七九	一、八六、八〇〇	二九、六四八
合計	二、一五二、一六二	一、一五二、一六二	二、一五二、一六二	四、四、五五、〇九	三、八〇七、〇九一	三、〇九、三〇〇	四、八、五四、五二九	一、八六、八〇〇	三、六四七、九九二	三、六四七、九九二

本表ニ掲載スル種類ノ外ニ尙輸出スルモノアレヒ其金額少數或ハ其數ヲ徵スルヲ能ハサルモノアリ
 本表中ノ各商品ニ於テ本年著シク減少セシハ金摺友仙ナリ本品ハ英人及獨乙人ノ手ヲ經テ歐米各國
 ニ輸出スルモノナルガ二十九年度迄ハ需用逐年増加セル狀況ナリシモ近年稍其數量ヲ減シ來リ殊ニ
 本年ノ如キハ僅ニ壹千五百圓ノ產出ヲ見ル、今此等現象ノ基因ヲ聞クニ主トシテ粗製濫造ノ弊ニ出ル
 モノ、如シ元來本品ハ日光ニ曝露スルヲ忌ムモノナルニ拘リラズ當業者ハ一時ノ好況ニ乘シ此等
 ノ点ニ注意セス往々日光ニ晒シ甚シキハ未タ濕氣ノ乾燥セサル前ニ之ヲ荷造シテ搬出セシモノ少カ
 ラズ而シテ到着地ニ達スレバ已ニ黴菌ヲ生シ品質ヲ汚損セシモノ少シトセズ此等基因トナリテ販路
 漸ク絶ヘ本年ノ如キハ前述ノ減少ヲ呈セリト云フ而シテ近年輸出額ヲ増加セシモノハ綿子一類ナ
 リ京都綿子一類株式會社ノ三十一年ニ於テ輸出セル總價額貳拾貳萬八千五百〇五圓三十二年ニ於テ
 四拾四萬貳千參百〇七圓ナリ、又西陣地方ヨリ本品輸出ノ目的ニテ產出セシ總價額ハ本年調査ニヨレ

ハ參百萬參千餘圓ナリ、京都綿子一類株式會社ノ製品ハ清國內地ニ於テ漸次販路ヲ廣メツ、アルモノ
 、如シ清國ヘハ會社直接若シハ他ノ商館ノ手ヲ經テ間接ニ搬出シツ、アリ、木綿麻布ハ近年ニ於テ
 販路ヲ朝鮮及清國ニ廣メ漸次產額ヲ増加セル狀況ニシテ本年調査セシ同品輸出總價額ハ貳拾壹萬四
 千五百八拾七圓ナリ、

陸運貨物調

管下本年陸運貨物貨錢ノ總計ハ六拾七萬七千五百〇四圓ニシテ之レカ取扱セシ主ナル貨物及數量等
 ナ表示スレバ左ノ如シ

市郡名	發		送		越		着	
	物品名	量目	運賃	物品名	量目	運賃	物品名	量目
京都市	木綿、絹布、木 材、石材、其他 雜品	一三、六三三	七九、五九八	雜品	二、六四九	一〇、八七一	米穀、薪炭、雜 品	二八、六五六、四三三
葛野郡	薪炭	二三四、〇〇〇	四二	薪炭、雜穀	三四四、五五六	八五六	薪炭	一一四、〇〇〇
乙訓郡	筍、滿庵石、砥 石、木材、竹其 他	二、〇七九、七六八	一、七六七	藍、肥料、石油 、鹽、石灰、其 他	二五七、七〇〇	七四〇	石材、雜貨、	七〇、六六七
紀伊郡	米穀、鹽、醬油 、茶、酒、材木、 金屬、石油、石 炭、薪炭、水產 製造物	七六、〇〇〇	三三〇、〇〇〇	米穀、鹽、茶、 酒、材木、金屬 、石油、石灰、 薪、瓦其他	三、四八、六〇〇	一、七六〇	米穀、鹽、醬油 、茶、酒、材木、 金屬、石油、石 炭、薪	一、三六六、六五〇
宇治郡	米麥、竹、木材 茶其他	三三、六六〇	一、五六七	鹽、砂糖、傘、 其他	四、〇〇〇	二五〇	鹽、砂糖、傘其 他	E10,000

市郡名	物品名	量	運賃	物品名	量	運賃	物品名	量
久世郡	穀類、菓物、甘藷、製茶、薪炭、其他	三五七〇・一一	一〇・四五	肥料、薪炭	八一、八〇〇	二・五	肥料、薪炭、繭魚類	八一、六〇〇
綴喜郡	穀類、薪炭、製茶、肥料、白土	一、八九三、九〇〇	三、七八六					
相樂郡	穀類、薪炭、酒、薪炭、木材、編布、煉瓦、石灰、其他	五、二五五石 四、六七一反 九、〇八四、〇三三	一、九八一	酒、茶、木材、綿布、陶器、其他	三、〇〇石 二、五〇〇反 八九、四四八	三、四〇	綿布、石灰、雜貨	四、四四反 二、七七八
南桑田郡	薪炭、木材、青物、石材、穀物、酒、肥料、其他	二四九、一〇〇 九一六石	二、六二九	薪炭、木材、青物、穀物、肥料、石油、海產物、其他	五〇七、九〇〇 一、一〇石	三、七二	肥料、鹽、石油、石灰、麥粉、海產物	一六、六七〇 二石
北桑田郡	炭、木材、板、茶、煙草、薪、檜皮、米、木材、紙屑、薪炭、葉煙草、鹽、表、清酒、砥石、木賊、其他	八四二、八九五 一一六八	八、二五五	炭、板、米、木材、鹽、吳服、太物、干鰯、魚類、薪炭、葉煙草、鹽、酒、其他	五五、三五〇 一、五二〇、九三九	一、八二四	炭、板、米、木材、鹽、吳服、太物、干鰯、魚類、薪炭、葉煙草、其他	五、六五〇 一五六、九六二
何鹿郡	米、材木、雜穀、雜荷、生糸等	四二〇、八五〇	二、三二四	米、材木、生糸	二二九、五八二	一、三九六	米、材木、生糸	三〇七、四三七
天田郡	米穀、薪炭、其他、雜貨物	一八一、九〇一	一、六〇〇	全上	二四一、五九〇	三、七〇三	全上	五〇三、八八五

百九十六

市郡名	物品名	量	運賃	物品名	量	運賃	物品名	量
加佐郡	生糸、木材、魚類、繭、生皮、芋類、雜物	一七九、〇三六	三、〇五四	米、鹽、木材、鉄、藍、砂糖、吳服、陶器、雜物	六七六、六〇〇	六、一〇四	雜物	二二六、八二〇
中郡	縮緬、生糸、雜貨	一六五、五〇一	一九、三二九	縮緬、生糸、雜貨	四、三五〇	一一四、〇〇〇	全上	二〇七、二二四
與謝郡	穀類、生糸、雜物、石油、洋反、太物、其他、日用品	八三、四九九	二六、八七六	縮緬、生糸、雜穀、石油、其他、日用品	一、二八〇、八八九	一五、一三四	縮緬、生糸、雜穀、石油、洋反、太物、其他、日用品	六七〇、八五四
熊野郡	生糸、藍、繭、魚類、米、材木、其他	七六、八〇〇	一、〇一四	綿及總糸、反物	一、九二〇	六三	生糸、綿、及總糸、煙草等	二五、九三〇
全管合計	五〇五、五三三	一七、一九六	三三、七四八、四八九

港灣河岸場輸出入商品調
 管下重ナル港灣河岸場ニ於ケル輸出入商品總金額ハ千三百六十七万四千七百〇三圓ニシテ之ヲ細示スレバ次ノ如シ

港津名	種別	輸出入金額	輸出入金額	輸出入商品仕向地	輸出入商品仕出地
上京區二條河岸場	輸出金額	一三三、三三〇	三二五、〇〇〇	大阪、神戸、京都市、中國及北國、各地方	管内各地及大阪地方

百九十七

港津名	種別	輸出金額	輸入金額	輸出商品仕向地	輸入商品仕出地
上京區	三條河岸場	四四一、八一〇	七四七、四八	大阪、伏見	備前及大阪地方
下京區	四條河岸場	三九九、一一五	四一、四六〇	伏見及大阪	備前
全	松原河岸場	一六三、〇〇〇	二五九、四八三	大阪	大阪、伏見、備前
全	五條河岸場	三五三、四八五	七、六八三	伏見	大阪、伏見
全	上ノ口河岸場	二八二、一五五	一、三二四、一四九	伏見	伏見
全	七條河岸場	一一二、四九〇	六二七	大阪、伏見	備前、大阪
葛野郡	下嵯峨濱河岸場	一四一、九八五	一四一、九八五	葛野郡内及京都市大阪地方	北桑田郡、船井郡、葛野郡、地方
紀伊郡	伏見納所河岸場	一、七四二、八三五	一、六八二、四六〇	京都、大阪、神戸其他管内各地方	大阪、京都、大津、其他、大河内各地方
綴喜郡	土井濱河岸場	一一、四七〇	一一、〇五三	大阪、河内地方	大阪地方
相樂郡	木津笠置河岸場	三〇、九五〇	四二、〇六八	大阪、伏見、神戸	大阪地方
南桑田郡	宇津根河岸場	三八、七六八	三八、六五三	葛野郡嵯峨地方及京都市	船井郡園部附近
天田郡	下船渡河岸場	二八、九二六	二七、六一八	由良、宮津、地方	福知山地方
加佐郡	波止場河岸場	二二、六六〇	一一、二八一	舞鶴、倉梯、地方	舞鶴其他地方
全	由良港	三四、六三七	三六、一四四	宮津地方及福知山	福知山及北陸地方
全	白糸河岸場	九、六〇〇	八二、一五三	若狹小濱及宮津地方	舞鶴、小濱、大阪、宮津其他地方

港津名	種別	輸出金額	輸入金額	輸出商品仕向地	輸入商品仕出地
加佐郡	舞鶴港	三七三、四四一	七九五、五〇六	福井縣、石川縣、鳥取縣、其他地方	鳥取縣、福井縣、大阪府、石川縣、兵庫縣其他地方
與謝郡	宮津港	三、〇五九、三九二	一、〇七八、三一	加佐、竹野、熊野、兵庫縣、福井縣其他	大阪府、福井縣、鳥取縣、石川縣、管内地方其他
全	岩瀨港	二二一、〇〇〇	四〇二、一三〇	宮津、舞鶴、小濱、其他	大阪府、兵庫縣、福井縣、其他
竹野郡	淺茂川其他河岸場	五六、一一〇	四八、〇一五	中郡、峯山、若州小濱、其他	隱伯地方、周防三田尻、若州小濱其他
熊野郡	久美濱其他河岸場	三、九四五	一〇、八二二	但馬津居山港	但馬津居山港其他
合	計	七、五五三、一一四	六、二二一、五八九
明治	卅一年	六、三三六、五五八	四、六二五、六八四
明治	三十年	四、五六七、一六七	四、〇〇四、五三五

瀛車乘客貨物及賃錢

本年管内官線鐵道ニ係ル山科驛外四ヶ所ニ於ケル瀛車乘客貨物及賃錢等ハ左表ノ如シ

停車場名	人		發送貨物		到着貨物	乘客賃金	小手荷物賃	貨物賃
	乘	降	小手荷物	貨物				
山科	五五、二九	五二、三六	二、七〇五	一、六〇	五六二	五、四八六	四二	五七〇
稻荷	一一〇、三七五	一九〇、〇八五	一一、一四	二、三四五	二、八四七	三三、一八〇	一八〇	五、五五三
京都	一、四九七、二〇七	一、四七三、三三五	一七、三九一	四七、一一五	一四三、七三六	七三七、四六二	三九、六九五	一三、二六〇
向日町	一〇五、二七二	一〇〇、九九三	六、二四〇	七九四	一、六八九	一〇、八五二	六七	一、一八七

停車場名	人		發送貨物	到着貨物	乘客賃金	小手荷物賃	貨物賃
	乘	降					
山崎	九三、八八六	九五、〇三二	七、二九二	三〇八	一六、六一八	九五	二、〇八九
合計	一、九五〇、七六九	一、九一三、六九〇	一、七四〇、三三三	一、四九一、一四四	八〇三、六一八	四〇、〇七九	一、四二、二五九
明治卅一年	二、三五七、三六六	二、三三三、六〇三	九五四	一、四五六、二七	八、四一九一	三九、七三六	一、一〇、四一七
全三十年	二、〇五七、三六六	二、二三五、九二四	九四〇	一、五九、五三五	六九七、五九〇	四〇、四八二	八九、七七六

又本年中奈良鐵道株式會社ニ係ル管内各驛ニ於ケル乘客貨物及賃錢等ハ左表ノ如シ

停車場名	人		發送貨物	到着貨物	乘客賃金	小手荷物賃	貨物賃
	乘	降					
京都	三五、三〇〇	三五四、三三五	四六九	三七一、二八	七、七六三	三	—
七條	三〇一、七八二	三五四、三三五	二五、三七五	三、七六	五四、四六	二九六	三、四一三
伏見	一一五、〇五七	一〇〇、九五二	一、九四八	八六八	一〇、二五九	三四	四九八
桃山	一一五、六三二	一〇九、七九六	八三〇	一、三三〇	一一、七六八	六六	四六五
木幡	六三、一八一	六九、〇九一	一、九三三	四三三	四、八六二	一三	二二七
宇治	一一二、八四九	一三三、四九一	二、〇七六	七三	一一、六六七	二二	一五四
新田	五九、七三九	六二、三二六	五五	四六六	六、三三七	八	二〇六
長池	四六、三四六	四四、三五四	五二〇	三、三六六	五、五九一	五	一、二六四

停車場名	人		發送貨物	到着貨物	乘客賃金	小手荷物賃	貨物賃
	乘	降					
玉水	四二、二七六	四〇、一七六	五四〇	九七四	五、五〇一	六	八二二
柳倉	二五、八一三	二四、〇六四	二五五	二四二	三〇、九三	三	七五五
木津	七五、五〇六	七七、八一三	二、八六〇	一、六三〇	一〇、〇三三	二二	四、〇一一
合計	一、〇〇三、四八〇	一、〇一六、二九七	四四、八一六	五、〇一七	一三、〇〇九	四七六	一一、八四五
明治卅一年	九一三、六三〇	九二六、八四四	四一、三〇九	一、六五〇、三五六	一一、八、三九三	三三六	九、七六五
全三十年	一、〇四八、五四六	一、〇五一、三四二	三四、〇七七	一、七、三四四	一一、六八九〇	三三三	一〇、五九一

又本年中京都鐵道株式會社鐵道各驛ニ於ケル乘客貨物及賃錢ハ左表ノ如シ

停車場名	人		發送貨物	到着貨物	乘客賃金	小手荷物賃	貨物賃
	乘	降					
京都	九一、八〇四	一三九、三五四	四、七八九	一、四三五、七〇八	六、四五八	三三	三六一
大宮	五二、〇六五	三四、八七六	一四	二、七六九	二、六〇七	—	七
丹波	八七、〇六〇	七三、二四九	一四〇	四、五〇〇、一八三	四、九四五	六、八五〇	三七八
二條	三五五、〇八一	三四一、五九五	四、六三三	五七、五七、八四二	二六、六二七	一六七	一、六三五
花園	一〇一、七三三	一一五、二五	一三	七、〇五七	四、五二二	四	七九
嵯峨	二八六、五三六	三二二、四七三	四、三三三	二〇、〇三六、六〇五	一七、八四九	一八	二一九
龜岡	五五、四九九	五九、二七五	四、三二二	二、〇〇六、三二二	八、六二六	二四	一、六〇四

停車場名	人員		發送貨物		到着貨物	乘客賃金	小手賃金	貨物賃金
	乘	降	小手荷物	貨物			貨物	
八木部	三,四〇四	二,一九六	六,二二〇	三,五二二	三九〇	三,〇五四	二四	一〇,八三三
園部	三,七六六	三,四九二	二,二七二	一,一五七	二,三九七	八,一八	一六	三,七七六
官線	五三四		三,〇五六	二,〇七七		三三		九六四
西成			四	三,四二二				一,三九〇
山陽			一〇〇	七,八七九				二〇九
關西			一七三	二,二七六				一〇五
合計	一,一〇,〇四二	一,二九,四五三	七〇,五七七	九八,二六二	八八,三五四	八二,八三七	七,一四七	一一,八二〇
明治卅一年	九三,〇九七	九五四,三七七	二二,一〇一	二六,五八八	三,〇〇八	四七,六二五	二	一,二八一
明治三十年	六七四,六三一	六六八,四五四	二,三九九	四九八,九〇三	四九八,九〇三	三六,四〇三	二〇	一一〇

瀛船乘客貨物及賃錢

(備考) 本年八月本鐵道ハ嵯峨園部驛間ヲ開通セシテ以テ乘客貨物ニ著シク増加セリ
 管下本年淀川通航ノ淀川瀛船株式會社及丹後海航丹州瀛船合名會社其他瀛船會社ノ乘客貨物及賃錢
 等ヲ表示スルハ即チ左ノ如シ

會社名稱	發			着		
	乘客賃錢	貨物賃錢	貨物賃錢	乘客賃錢	貨物賃錢	貨物賃錢

種別	船舶數	種別	車輛數	船舶及車輛數			
				管下本年十二月末日ニ於ケル船舶及車輛等ヲ擧グレバ左ノ如シ	管下本年十二月末日ニ於ケル船舶及車輛等ヲ擧グレバ左ノ如シ	管下本年十二月末日ニ於ケル船舶及車輛等ヲ擧グレバ左ノ如シ	管下本年十二月末日ニ於ケル船舶及車輛等ヲ擧グレバ左ノ如シ
淀川瀛船株式會社	三三三五六	三,四三六	二〇六八六	三,四一五	三四,九一七	四,一五〇	六,八三四
丹州瀛船合名會社	六,八九九	四,七五二	一一,一〇二	五,五五六	一三,二七四	二,五八二	六,五五
伊根瀛船合資會社	一一,〇一五	二,二九八	一一,一〇五	一,一三	一一,〇〇〇	七二〇	一八九
西出瀛船會社	六二〇	三九六	八一〇	一一三	一,一〇〇	一一,〇〇〇	一五八〇
舞鶴取扱所	一三,二七四	二五八	一三,一〇五	六五五	一一,〇一五	二,二九八	一一,一〇二
伊根瀛船合資會社	四,一一一	一,三八七	四,一三〇	三五九	四,〇四二	一一,二八八	二,八三一
伊根瀛船合資會社	三〇	四八	二,四〇〇	五九〇	三二	四六	三三,五〇〇
加能瀛船株式會社	五,三八一	三,六三〇	一一,二五〇	一,三二一	六,九二〇	四,四五八	二,四一八七
丹州瀛船合名會社	七,四六六	一六,二〇五	六四,五八三	七,〇〇九	七六,七五八	一九,六八九	一三五,一一〇
舞鶴代理店	九六,三三六	三八三,九三九	六七,三四四	七,九二七	九六,九四〇	二四,七二九	一六六,六二五
合計	七九六,〇七	一〇,九六二	九二,九四四	九,七六五	一一一,二五六	一五,七〇七	六一,八四四
明治卅一年	九六,三三六	三八三,九三九	六七,三四四	七,九二七	九六,九四〇	二四,七二九	一六六,六二五
明治三十年	七九六,〇七	一〇,九六二	九二,九四四	九,七六五	一一一,二五六	一五,七〇七	六一,八四四

市郡名	郵便局名	郵便局数	郵便受取所数	切手賣下所数	郵便函数	郵便取集数	郵便物配達数
熊野郡		二	三	一	四〇	三五三、一〇八	四三六、六三四
竹野郡		一	二	二九	二九	九六三、三二四	一四二、三三四
計		三	五	三〇	六九	一、二六七、五二二	二〇六、一八八

(備考) 紀伊郡伏見局ハ三十三年二月京都局ノ支局トナリタリ依テ京都局ノ部ニ編入セリ

電信

管下ニ於ケル本年度電信發着數ヲ市郡局所別ニ細示セバ左表ノ如シ

市郡名	電信局名	電報料金	發信通數	着信通數
京都	京支局 今出川	四七、九九五、九二〇	一六一、一五二	一六四、七二六
京都	支局 五条	五、九八一、八四〇	二五、三〇六	二八、七八五
京都	支局 伏見	一四、三五七、〇六〇	四四、五〇二	三六、七〇〇
京都	支局 七條	一八、一六五〇	七四五	九〇八
京都	支局 九條	一〇、九二七、八二〇	四二、九六三	二六、五七〇
葛野郡	嵯峨	六六、二四〇	二四二	二四三
乙訓郡	山崎	一三、一七八〇	五八九	五六四

市郡名	電信局名	電報料金	發信通數	着信通數
宇治郡	向日	一一五、九四〇	四七四	五八六
久世郡	字治	一一九、〇六〇	五四五	六七五
紀伊郡	伏見	一七、七〇〇	七三	三〇
紀伊郡	稻荷	一一五、二九七〇	四、六一六	五、七一〇
綴喜郡	田邊	一七三、四〇〇	六九九	九六二
綴喜郡	玉水	九二、七九〇	四二二	三八三
相樂郡	加茂	三五九、五五〇	一、四八二	一、八九四
相樂郡	木津	一九、八五〇	九〇	四三
南桑田郡	龜岡	一一、二八八、五六〇	五、二一〇	六、八六九
南桑田郡	周山	二〇九、〇四〇	七六〇	八九二
北桑田郡	園部	九五九、四〇〇	三、八五二	六、一〇六
船井郡	綾部	七二九、一五〇	二、九四七	四、四七六
何鹿郡	福知	三、五六四、四七〇	一、四、八一三	一、四、四一九
天田郡	舞鶴	三、四〇三、五五〇	一、三、六八八	一、三、六〇二

市郡名	電信取扱局名	電報料金	發信通數	着信通數
與謝郡	河津守	四四六三四〇	二〇五三	二四五七
中郡	加悦山	二五九六三六〇	一〇、六六五	一〇、一五三
竹野郡	網野	七九三六〇〇	三、四三〇	四、五六八
熊野郡	久美濱	一、四〇八、五四〇	五、九八一	七、〇一九
合計		三、一五〇、〇四〇	一二、五〇四	一三、三二五
		一、五二五〇〇	六五〇	一、〇二三
		九五一、五八〇	四三八〇	五、八〇八
		五〇、二二〇	二二五	二五七
		二八五、〇七〇	一、一八六	一、三四五
		一〇、二四三、七三〇	三六九、三二三	三六四、四三一

(備考) 前ニ全シ

小包郵便物

管下ニ於ケル本年度小包郵便物發着數ヲ市郡局所別ニ細示セハ左表ノ如シ

市郡名	小包郵便取扱局數	小包郵便受取所數	小包郵便引受料金	小包郵便引受個數	小包郵便配達個數
-----	----------	----------	----------	----------	----------

京都市	四	一	五六	九三、八九六、八七〇	四五二、五〇一	一三五、四七九
愛宕郡	一	一	一	一四八、六七〇	五六四	五五一
葛野郡	二	一	一	一八七、二三〇	一、三二三	一、五三四
乙訓郡	二	一	三	一一八、四一〇	七五四	一、〇九五
紀伊郡	一	一	一	九八四、四四〇	五、六五〇	五、六五二
宇治郡	一	一	一	六〇、四〇〇	四五七	六四八
久世郡	三	一	一	九一三、五三〇	四、二四三	二、八七八
綴喜郡	四	一	一	一七二、〇三〇	一、五九二	二、六八〇
相樂郡	四	一	一	一五八、八八〇	一、一五〇	二、二五一
南桑田郡	二	一	一	二一〇、七五〇	一、五七〇	二、八一〇
北桑田郡	三	一	一	八九六、四四〇	七七〇	二、三八九
舟井郡	七	一	一	三三九、九四〇	二、八四八	五、二二七
何鹿郡	六	一	一	三六四、四六〇	二、〇九六	三、七二七
天田郡	五	一	一	一一一、二二〇	六、九一六	一一、二〇二
加佐郡	五	一	一	一〇九七、六五〇	六、六一八	一一、八一九
與謝郡	七	一	一	八二九、三八〇	五、五九三	九、〇六六
中郡	二	一	一	四二五、一〇〇	二、七二八	五、七七三

市郡名	郵便局數	取扱所數	振出		拂渡	
			証書枚數	金額	証書枚數	金額
京都市	四	五	七三、四〇七	六三、四九五、一〇六	二二八、二二八	一、八八八、七三三、九二〇
愛宕郡	三	一	四八七	二、三三二、四四八	六六六	四、〇九三、六九三
葛野郡	三	一	一、二四五	一〇、九二九、七八二	三、一五三	二、七六七、一六六
乙訓郡	二	三	一、二四五	八、〇四二、〇八五	一、二九一	一、二五七、九七五
紀伊郡	一	三	四、六六八	三、〇九六、四七二	八、九〇〇	五、一三二、二二一
宇治郡	一	一	四一〇	三、四九〇、六〇六	一、一五〇	八、六四〇、二二五
久世郡	三	一	二、四二六	一六、八六六、九五五	四、三一四	五、四、九六五、七一〇
合計	六四	六	六一	一〇一、四二二、九〇〇	四九八、五八一	三一〇、一〇四

(備考) 前ニ全シ
附郵便爲換

管下ニ於ケル本年度郵便爲替振出拂渡數ヲ局所市郡別ニ細示セハ左表ノ如シ

市郡名	郵便局數	取扱所數	証書枚數	金額	証書枚數	金額
綴喜郡	五	一	二、六七五	一七、五二二、四三六	一、三五七	一、七六八、八三一
相樂郡	四	一	二、六九一	一七、七七八、二三七	一、七八六	一、六三〇、六、七五七
南桑田郡	五	一	三、三九六	二、六〇四、九五五	一、六七六	一、四一三、八九〇
北桑田郡	五	一	二、九六三	二、五七六、五、八九九	七、七七	一、一九八、八、六三九
船井郡	八	一	六、四四六	四、九八二、一七四	二、六一四	二、六、九五七、七六五
何鹿郡	六	一	五、一五二	四、二〇七、八八六	一、九〇三	一、四、九〇二、二二四
天田郡	七	一	一〇、〇八八	七、六四七、七二二	九、三八〇	五、九、四五〇、二六〇
加佐郡	七	一	一三、二二九	一〇、四七二、四二四	四、五〇八	三、九、三二二、七六三
與謝郡	八	一	八、九四二	八〇、一三六、三〇一	五、二〇九	三、五、六三〇、二二四
中郡	二	一	三、五二六	一、六、七九二、六一四	八〇六	六、八、九八、七四六
竹野郡	五	一	三、二六二	二、八、二九六、六八四	七、七一	八、五、六五、一五五
熊野郡	三	一	二、一〇八	一、七、五〇四、七五二	七、五六	六、〇〇〇、三八八
合計	八一	六	六一	一、二、二一、八七六、一三七	二、六、九、二、四五	二、三、〇〇〇、一、三、五二二

○電氣事業

水力電氣

本年十二月末現在京都市栗田口水利事務所ニ於ケル水力電氣發送ノ景況左ノ如シ

名 稱	線 路 長	線 條 長	街 燈 基 數	各 戶 所 用		點 火 料
				戶 數	燈 數	
京都市水利事務所	二二〇九 ^點 〇八〇	一九	一一三〇、四四五	七六、二五、四三、二	六二	九七、七八六、三四六
明治卅一年	一九五九、五〇〇	一九	一一、一六、二五〇	七六、〇六、一四、〇	五二	八六、八五六、四〇九
明治三十年	一九一三、六九〇	一九	一〇、二八、一三、〇	七〇、一三、三三、〇	四八	七六、五九七、三七七
明治廿九年	一九一三、六九〇	一九	一三、二九、三〇、〇	一五、二〇、一一、〇	四八	七六、五九七、〇〇〇
京都電燈株式會社	三九、二五、五五、三三	一四八、〇二、四九、二	七三四	四、一七、七	一三、九二九	一四、二八九、八〇〇
明治卅一年	三三、三二、四四、〇	一二八、三三、一一、一	七二四	四〇、三三	一一、八〇一	一一、一七六、〇〇〇
明治三十年	二七、三四、五八、一	一二四、〇八、五五、三	五七五	三六、四九	一一、六七七	一一、九九一、四〇〇
明治廿九年	二二、〇九、〇二、〇	九五、二一、一〇、〇	六九九	三三、一七	一〇、三七八	六〇、六七六、〇〇〇

(備考) 本表中點火料廿九年ハ一ヶ年總收入額ヲ掲記セシモ三十年以後ハ總各戶用燈數ニ對スル一ヶ月分ノ料金ヲ記載セリ然レモ實際ノ收入額ハ點火料割引休燈其他種々ノ理由ニヨリ概シテ多額ノ減少アルヲ免レズ

電 燈

本年十二月末現在京都電燈株式會社ニ於テ發電セシ事項ニ關スル景況ハ左ノ如シ

電 氣 鐵 道

本年中京都電氣鐵道株式會社ニ於ケル電氣鐵道事業ノ景況ハ左ノ如シ

名 稱	區 域	里 數	乘 客 人 員	賃 錢	車 輛 數
京都電氣鐵道株式會社	京都市内線	三六五	二二、二八、一四八	七五、五七二、三八六	二〇
計	伏見線	三七五	七七、九六一、四	三一、七九七、二四二	八
	鴨東線	一一、二	未詳	未詳	未詳
	九〇二	二、九〇七、七六二	一〇七、三六九、六二八	二八
明治卅一年	全線	九〇二	二、四八一、二七四	九〇、三三三、四一一	二五
明治三十年	全線	九〇二	二、二〇五、六七五	八〇、六九四、二〇七	二五
明治廿九年	全線	九〇二	一、九七〇、五五一	五六、六四三、五三一	一七

(備考) 鴨東線ハ從來市内線ニ入レタルヲ本年ハ別ニ之ヲ掲出セリ只乗客賃錢ハ市内線ト分割スルヲ能ハサルヲ以テ合算シタルモノナリ

○ 諸 會 社

管下三十二年末調査ニ係ル諸會社及支店出張所ノ名稱所在地創業年月資本金等ヲ示セハ左ノ如シ(但シ創業年月資本金總額ノ前年ト異ルモノアルハ總テ本年調査セシモノニ據ル)

株式會社之部

會社名	營業種別	所在地名	創業年月	資本金總額	拂込金	積立金	拂込債	最近利益配當
西陣燃糸再整株式會社	生糸及織物燃糸再整販賣	上京區堀川通寺ノ内上ル三丁目上天神町	廿八年七月	四〇〇,〇〇〇	二〇〇,〇〇〇	一〇,五一五		一〇〇〇
疏水燃糸株式會社	燃糸製造	全區東竹屋町川端東入聖護院町	廿八年二月	三〇〇,〇〇〇	一〇,三六〇	七〇		〇三五
西陣製織株式會社	綿糸	全區新町通今出川近衛殿表町	廿八年	三〇〇,〇〇〇	二二〇,〇〇〇	一四四		
京都染物株式會社	染物賃染	全區一條通西川端町	廿九年九月	二五,〇〇〇	一二五〇〇	三〇		
西陣紋糸株式會社	紋糸製織	全區室町通今出川上ル築山南半町	卅一年一月	五〇,〇〇〇	二五,〇〇〇			
京都酒造株式會社	酒類釀造販賣	全區日暮通丸太町下ル北伊勢屋町	廿九年一月	三〇〇,〇〇〇	九八,〇七〇	一,五〇〇		
京都時計製造株式會社	時計製造	全區壹小路二條上ル鍛冶屋町	廿九年五月	一〇〇,〇〇〇	五五,〇〇〇	四,三三四		
日露韓貿易株式會社	雜貨雜穀貿易	全區烏丸通三條上ル場之町	廿六年六月	一七五,〇〇〇	二一,八七五			
日本生絲貿易株式會社	委託販賣	全區室町通御池下ル圓福寺町	卅三年十月					
京都土木株式會社	建築請負	全區堺町通二條下ル杉屋町	廿九年九月	七五,〇〇〇	一八,七五〇	四〇〇		
京都生命保險株式會社	生命保險	全區二條通東洞院東入松屋町	廿七年一月	一〇〇,〇〇〇	二五,〇〇〇	三八,八六三		一一〇

京都印刷株式會社	活版印刷製	全區柳馬場通二條下ル等持寺町	廿九年九月	一〇〇,〇〇〇	三六,〇〇〇	七〇〇		〇一六
四日市印刷株式會社	活版印刷製帳簿調製	全區寺町通三條上ル天性寺前町	卅二年二月					
佛教生命保險株式會社	生命保險	全區御幸町通三條上ル丸屋町	卅七年七月	五〇〇,〇〇〇	一二五,〇〇〇	五三,一二三		〇〇五
日本園藝株式會社	樹木石材苗木盆裁販賣	全區鉄屋町通二條下ル尾張町	廿九年四月	一〇〇,〇〇〇	三五,〇〇〇	一〇,二一〇		二〇〇
第一絹絲紡績株式會社	絹絲製織及紡績	全區東竹屋町川端東入東竹屋町	廿二年六月	五〇〇,〇〇〇	四〇〇,〇〇〇	三四,五〇〇	八〇,〇〇〇	三,〇〇〇
京都織物株式會社	織物染物再整	全區川端通荒神橋東詰吉田町	廿三年五月	九〇〇,〇〇〇	五六,二五〇	六四,〇〇〇		〇七六
平安紡績株式會社	綿糸紡績	全區岡崎町字圓照地	廿九年七月	五〇〇,〇〇〇	三二〇,〇〇〇	二二,八〇五	一〇〇,〇〇〇	〇〇六
京都製銅株式會社	銅黃銅板線製	全區聖護院町	廿八年八月	七〇,〇〇〇	二八,〇〇〇	九〇〇		一五〇
山城製油株式會社	製油販賣	全區岡崎町	三十一年十一月	六〇,〇〇〇	三七,八〇〇	五五〇		一〇〇
伏見紡績株式會社	綿糸紡績	全區全町字圓照地	廿八年八月	三七五,〇〇〇	三三七,五〇〇	六七,二二〇,〇〇〇		
疏水倉庫株式會社	倉庫業	全區全町	廿四年七月	一〇〇,〇〇〇	二五,〇〇〇	八八三		〇七〇
疏水運送株式會社	物貨運送	全區全町	廿九年九月	五〇,〇〇〇	二五,〇〇〇	一〇〇		
京都材木株式會社	材木販賣	全區聖護院町	卅八年二月	二五,〇〇〇	六一,二五〇	七〇	三一,二五〇	
日本製針株式會社	製針	下京區今熊野町	廿九年九月	一〇〇,〇〇〇	六六,八五八			

1932

會社名	營業種別	所在地名	創業年月	資本金總額	拂込金	積立金	拂込債	最近利益配當
東京火災保險株式會社	火災保險	下京區三條通麩屋町東入	二十七年	五,〇〇〇,〇〇〇	一,二五〇,〇〇〇	六,一〇〇,〇〇〇	—	一四〇
明治火災保險株式會社	全	全區三條通麩屋町西入	二十一年	一,〇〇〇,〇〇〇	一,五〇〇,〇〇〇	四二〇,〇〇〇	—	一四〇
北海道製麻株式會社	麻苧織物販賣	全區新町通蛸藥師下ル百足屋町	二十二年	一,六〇〇,〇〇〇	一,三三四,〇〇〇	一三〇,〇〇〇	一四〇,〇〇〇	—
株式會社	烟草製造	全區馬町伏見街道東入	二十二年	一〇,〇〇〇,〇〇〇	一〇,〇〇〇,〇〇〇	—	—	—
村井兄弟商會	洋酒販賣	全區三條白川筋東入	二十二年	一〇〇,〇〇〇	一五,〇〇〇	—	—	—
株式會社	運送	全區三條通白川橋東入九町目東小物座町	二十八年	三〇,〇〇〇	三〇,〇〇〇	六二〇	—	—
京近曳船株式會社	火災保險	全區三條通麩屋町西入辨慶石町	二十九年	五〇〇,〇〇〇	一六五,〇〇〇	—	—	—
帝國火災保險株式會社	火災保險	全區五條橋東二丁目	二十九年	五五,五〇〇	五五,五〇〇	四二九	—	—
京都陶器株式會社	製造販賣	全區東洞院通四條南入	二十九年	一〇〇,〇〇〇	二五,〇〇〇	六〇〇	—	—
京阪砂糖株式會社	砂糖販賣	全區油小路御前通上ル拂具屋町	三十一年	五〇〇,〇〇〇	一,一五〇,〇〇〇	三〇四,五五五	—	—
眞宗信徒生命保險株式會社	生命保險	全區新街極通三條下ル櫻ノ町	三十一年	七四,〇〇〇	三七,〇〇〇	—	—	—
常盤座株式會社	興行業	全區四條通烏丸西入	三十一年	五〇,〇〇〇	一二,五〇〇	—	—	—
峰山組運送株式會社	運送	全區河原町通蛸藥師下ル備前島町	三十一年	八〇,〇〇〇	四二〇,〇〇〇	三七,九七一	二〇〇,〇〇〇	一七〇
京都電燈株式會社	電燈電氣器械請負販賣							

二百十六

會社名	營業種別	所在地名	創業年月	資本金總額	拂込金	積立金	拂込債	最近利益配當
京都金融株式會社	貸金	全區烏丸通六角下ル七觀音町	二十九年	五〇〇,〇〇〇	二〇〇,〇〇〇	一八,〇〇〇	—	一〇〇
株式會社	有價証券	全區東洞院通錦小路下ル阪東屋町	二十七年	二〇〇,〇〇〇	二〇〇,〇〇〇	五二,〇〇〇	—	四〇〇
株式會社	運送	全區烏丸通七條下ル東蘆小路町	二十七年	—	—	—	—	—
株式會社	生糸繭販賣	全區三條通高倉西入菱屋町	二十九年	一五〇,〇〇〇	七五,〇〇〇	一五,四〇〇	—	一五〇
京都倉庫株式會社	倉庫業	全區東蘆小路町	三十一年	三五〇,〇〇〇	一三〇,〇〇〇	二〇〇,〇〇〇	—	二〇〇
製膠株式會社	醬油及膠製造	全區川端通正面下ル堀詰町	三十一年	五〇,〇〇〇	二八,〇〇〇	七二〇	—	六〇
朝日生命保險株式會社	生命保險	全區六角通麩屋町西入大黒町	二十八年	二〇〇,〇〇〇	一〇〇,〇〇〇	二二,八六九	—	—
伏見倉庫株式會社	倉庫業	全區東蘆小路町	二十八年	二〇,〇〇〇	一一,〇〇〇	二,一九五	—	一六〇
株式會社	新開賣捌	全區富小路通三條南入朝倉町	二十八年	一〇,〇〇〇	七,五〇〇	五〇	—	—
株式會社	廣告取扱	全區東和穀馬場通七條下ル住吉町	二十九年	三〇〇,〇〇〇	七五,〇〇〇	八六,七九七	—	—
六條生命保險株式會社	生命保險	全區三條通御幸町東入辨慶石町	二十九年	五〇〇,〇〇〇	一二五,〇〇〇	八七,〇三二	—	—
明致生命保險株式會社	全	全區根穀馬場七條上ル萬屋町	二十九年	二〇,〇〇〇	五〇,〇〇〇	—	一〇〇,〇〇〇	—
關西土木株式會社	土木建築受負物品賣買	全區新町七條下ル東蘆小路町	二十九年	一〇〇,〇〇〇	二五,〇〇〇	九〇五	—	—
京三運輸株式會社	貨物運送保險	全區東洞院通七條下ル蘆小路町	二十九年	六〇〇,〇〇〇	三七五,〇〇〇	一五,〇五四	—	—
株式會社	運送							

二百十七

會社名	營業種別	所在地名	創業年月	資本金總額	拂込金	積立金	拂込債	最近利益配當
京都烟草株式會社	烟草賣買	下京區佛具屋町通七條北入竹屋町	三十一年六月	五〇,〇〇〇	二五,〇〇〇	八〇五	—	一〇〇
明治生命保險株式會社 京都支店	生命保險	全區三條通葵屋町西入辨慶石町	三十一年五月	一〇〇,〇〇〇	一〇〇,〇〇〇	二六,八二六	—	一一〇
京都石炭株式會社	石炭コーシス賣	全區東木屋町松原下ル材木町	三十一年九月	三〇,〇〇〇	九,〇〇〇	三一五	—	一〇〇
京都製瓦株式會社	瓦土管製造賣	全區本町通五條下ル拾三町目	三十一年七月	四〇,〇〇〇	二五,〇〇〇	四九〇	—	〇,五〇
京都木炭株式會社	薪炭賣買	全區西木屋町通松原下ル難波町	三十一年八月	五〇,〇〇〇	一二,五〇〇	—	—	—
佛教圖書出版社	出版及印刷	全區油小路通松原上ル龍町	三十一年二月	一〇〇,〇〇〇	二五,〇〇〇	—	—	—
株式會社京都米穀商品取引所	米綿蠶糸取引	全區錦小路通東洞院東入西魚屋町	三十一年六月	七〇,〇〇〇	七〇,〇〇〇	一八,〇〇〇	—	一六〇
京都鐵道株式會社	運送	葛野郡朱雀野村字西京	三十一年三月	五,一〇〇,〇〇〇	三三六,〇〇〇	二,四二四	—	〇,〇三
京都紡績株式會社	綿糸紡績	全郡全村字壬生	三十一年八月	五〇〇,〇〇〇	四五〇,〇〇〇	六,五〇〇	二〇〇,〇〇〇	—
京都綿糸株式會社	綿糸製造販賣	全郡全村	三十一年一月	五〇〇,〇〇〇	三五〇,〇〇〇	一五,八一〇	五〇〇,〇〇〇	〇,四五
京都屠畜株式會社	屠畜賣買	全郡朱雀野村字壬生	三十一年一月	二五,〇〇〇	六,二五〇	五四四	—	—
京都花園株式會社	火葬場	全郡花園村字谷口	三十一年一月	一〇,〇〇〇	一〇,〇〇〇	一,〇二七	—	〇,〇五
嵐山溫泉株式會社	溫泉料理宿	全郡松尾村字上山田	三十一年二月	三〇,〇〇〇	一八,〇〇〇	八〇	—	〇,二八

會社名	營業種別	所在地名	創業年月	資本金總額	拂込金	積立金	拂込債	最近利益配當
日本絹絲紡績株式會社	絹絲紡績	全郡大內村字西九條	三十一年七月	一,〇〇〇,〇〇〇	七〇〇,〇〇〇	九,二二五	—	一〇〇
嵐山三軒家株式會社	料理席貸	全郡嵯峨村天龍寺	三十一年一月	四五,〇〇〇	四四,五四〇	—	—	—
洛北倉庫株式會社	木材薪炭賣買運搬	愛宕郡鷹峰村	三十一年八月	三〇,〇〇〇	七,五〇〇	一四四	—	〇,七五
伏見倉庫株式會社	貸倉	紀伊郡伏見町字草屋	三十一年六月	二〇,〇〇〇	一一,〇〇〇	二,一九五	—	一六〇
淀川瀛船株式會社	運送	紀伊郡伏見町字南濱	三十一年八月	三七,五〇〇	三七,五〇〇	—	—	—
伏見酒造株式會社	清酒釀造	全郡全町字板橋	三十一年九月	一〇〇,〇〇〇	一〇〇,〇〇〇	—	—	—
桃山農産株式會社	倉庫運送中立	全郡堀内村字堀内	三十一年九月	五〇,〇〇〇	一一,五〇〇	一八〇	—	〇,〇五
株式會社伏見商品取引所	麥炭取引	全郡伏見町字東菱屋	三十一年八月	五〇,〇〇〇	二五,〇〇〇	七四	—	—
淀酒造株式會社	酒造販賣	久世郡淀町字新町	三十一年九月	五〇,〇〇〇	三七,五〇〇	八三〇	—	—
山城製絲株式會社	生糸酒造	全郡富野莊村大字富野莊	三十一年六月	九〇,〇〇〇	五七,六〇〇	—	—	—
山城商工株式會社	印刷及諸紙賣	相樂郡木津町字木津町	三十一年八月	二〇,〇〇〇	七,五〇〇	九五	—	—
山城煉瓦株式會社	煉瓦製造	全郡全町	三十一年九月	一〇,〇〇〇	五,〇〇〇	—	—	—
相樂運輸株式會社	運送	全郡全町	三十一年九月	一〇,〇〇〇	二,五〇〇	—	—	—
近畿酒造株式會社	清酒製造	全郡上狛村	三十一年二月	二五,〇〇〇	六,二五〇	四五〇	—	一〇〇

會社名	營業種別	所在地名	創業年月	資本金總額	拂込金	積立金	拂込債	最近利益配當
加茂酒造株式會社	酒類製造	相樂郡加茂村字北	三十一年	10,000	5,000	—	—	—
山城酒造株式會社	全	全郡祝園村字祝園	三十一年	10,000	8,000	四五	—	〇・五
山城農産株式會社	農産運送 委託販賣	綴喜郡青谷村	二十九年	3,000	2,500	六七	—	—
關西酒造株式會社	清酒釀造	全郡八幡町	二十九年	5,000	1,500	—	—	—
龜岡印刷株式會社	活版石版 印刷業	南桑田郡龜岡町字西町	四十一年	20,000	5,000	七	—	〇・一六
丹波烟草株式會社	烟草賣買製造	全郡全町字安町	三十一年	5,000	2,500	—	—	—
共立倉庫株式會社	倉庫及運送	全郡全町字追分	三十一年	10,000	2,500	二〇〇	—	〇・三
城丹運送株式會社	運送	全郡龜岡町字津根	三十一年	—	—	—	—	—
字津根支店	運送	全郡保津村字泉口	三十一年	10,000	5,000	三〇〇	—	—
丹波寒天株式會社	寒天製造	全郡本梅村字西加舍	三十一年	3,000	2,000	—	—	〇・五〇
山陰倉庫株式會社	倉庫運送 賣買紹介	何鹿郡綾部町字本宮町	三十一年	20,000	5,000	—	—	—
那是製糸株式會社	製糸	全郡綾部町字青野	三十一年	9,800	2,450	一六〇〇	—	—
山陰木材株式會社	木材賣買 建築受買	天田郡福知山町字内記	三十一年	30,000	26,500	六〇	—	—

會社名	營業種別	所在地名	創業年月	資本金總額	拂込金	積立金	拂込債	最近利益配當
帝國用達株式會社	諸物品販賣 請負	全町字内記	三十一年	5,000	2,000	一三四五	—	—
山陰倉庫株式會社	倉庫運送 賣買紹介	全町字岡野	三十一年	20,000	5,000	—	—	—
福知山支店	運送	全郡福知山町字東長	三十一年	30,000	7,500	—	—	—
商榮運送株式會社	運送	全郡福知山町字東長	三十一年	10,000	5,000	—	—	—
園部酒造株式會社	酒賣買	舟井郡園部村字横田	三十一年	10,000	5,000	—	—	—
園部倉庫株式會社	倉庫運送 貸家	全村字小山	三十一年	20,000	5,000	一〇〇	—	—
船井蠶業株式會社	蠶種製造 繭絲賣買	全郡須知村字須知	三十一年	10,000	2,500	—	—	—
山陰石材株式會社	石材賣買	加佐郡由良村字由良	三十一年	25,000	6,250	—	—	—
永弘株式會社	生糸縮緬 賣買貸金	與謝郡加悅町字後野	三十一年	20,000	8,000	二二五〇	—	一六〇
加悅株式會社	全紹介 依託	全町字加悅	三十一年	10,000	7,000	九一〇	—	一五〇
幾地株式會社	全	全郡市場村字幾地	三十一年	10,000	5,000	四五四	—	一六六
山田株式會社	生糸縮緬 取扱	全郡山田村字上山田	三十一年	10,000	10,000	五〇〇	—	一八〇
市場株式會社	生糸縮緬 賣買紹介	全郡市場村字幾地	三十一年	10,000	6,000	三三〇	—	一二〇
峰山組運送株式會社	運送	中郡峰山町字室	三十一年	50,000	22,500	三七〇〇	—	—
中郡製糸會社	繭糸製造	全郡五箇村字五個	三十一年	20,000	15,000	—	—	—

會社名	營業種別	所在地名	創業年月	資本金總額	資拂本込金	積立金	社拂込債濟	最近利益配當
株式會社丹洲病院	病院	中郡吉原村字安	廿九年	三三,〇〇〇	九,九〇〇	四九〇	—	一〇〇
丹後興業株式會社	生糸縮緬仲買	全郡口大野村	三十年	一〇,〇〇〇	五,〇〇〇	七五〇	—	一,一〇〇
丹後倉庫株式會社	倉庫業	竹野郡淺茂川村字淺茂川	三十一年	五〇,〇〇〇	二五,〇〇〇	一,八〇〇	—	一,〇〇〇
熊濃株式會社	生糸縮緬賣買 金銭貸付	熊野郡上佐濃村字野中	三十一年	二〇,〇〇〇	一五,〇〇〇	六〇〇	—	一,一〇〇

合資會社之部

會社名	營業種別	所在地名	創業年月	資本金總額	資拂本込金	積立金	社拂込債濟	最近利益配當
西陣橋本織物合資會社	織物製造	上京區寺ノ内千本東入姥ヶ寺ノ前町	廿九年	一〇,〇〇〇	一〇,〇〇〇	—	—	—
西陣織物合資會社	織物製造販賣	全區寺ノ内通堀川西入東西町	廿九年	一〇,〇〇〇	一〇,〇〇〇	—	—	—
西陣五友ハンカチ1フ合資會社	洋傘地綿ネルハンカチ1フ製造	全區六軒町一條上ル若松町	三十一年	一六,〇〇〇	一六,〇〇〇	四四五	—	—
西陣織物合資會社	風通御呂製造	全區元誓願寺通千本東入元四町目	三十一年	一〇,〇〇〇	一〇,〇〇〇	二〇〇〇	—	二〇〇
西陣織料合資會社	機料用品販賣	全區智惠光院通一條上ル橋町	三十一年	六,〇〇〇	四八三〇	九〇〇	—	二〇〇
京都織具合資會社	織物道具販賣	全區全通五辻下ル櫻井町	三十一年	六〇〇	六〇〇	一四	—	—
川島織物合資會社	織物刺繡製造	全區東堀川一條上ル主計町	三十一年	一〇,〇〇〇	一〇,〇〇〇	一〇,〇〇〇	—	一〇〇

會社名	營業種別	所在地名	創業年月	資本金總額	資拂本込金	積立金	社拂込債濟	最近利益配當
合資團炭會社	團炭製造販賣	全區上長者町新町西入土御門町	廿七年	三五〇〇	三五〇〇	—	—	—
聚樂擦系合資會社	生糸操擦	全區日暮通上長者町下ル	三十一年	八〇〇〇	八〇〇〇	四二	—	—
京都清酒合資會社	清酒	全區東堀川通丸太町上ル六町目	三十一年	二二,五〇〇	二二,五〇〇	五〇	—	〇,〇〇四
合資會社能勢商會	金糸平金製造	全區室町通丸太町北入大門町	三十一年	三五〇〇	—	一五〇	—	一,一〇〇
京都紅紫板合資會社	諸色板以染	全區衣棚通竹屋町下ル花立町	三十一年	一〇,〇〇〇	一〇,〇〇〇	—	—	〇,五〇〇
京都衛生合資會社	廁掃除請負	全區丸太町高倉西入關東屋町	三十一年	一,〇〇〇	一,〇〇〇	—	—	—
京都合資會社	不動產買賣 轉賣運輸業	全區室町通三條上ル役行者町	三十一年	三〇〇,〇〇〇	三〇〇,〇〇〇	—	—	〇,一七
西陣御召販賣合資會社	紋御召賣買	全區新町通御池上ル中ノ町	三十一年	五,〇〇〇	—	—	—	—
合資商報會社	印刷物製	全區三條通東洞院東入	三十一年	五〇,〇〇〇	五〇,〇〇〇	一,三五〇	—	〇,〇七
伏見屋合資會社	酒類小賣	全區姉小路通東洞院西入車屋町	三十一年	一〇,〇〇〇	—	三〇〇	—	一,〇〇
帝國印刷製本合資會社	印刷製本	全區全通寺町東入上本能寺前町	三十一年	六,〇〇〇	六,〇〇〇	一五	—	〇,三七
京都絨販賣合資會社	絨類洋服 地質販賣	上京區寺町通御池上ル上本能寺前町	三十一年	一〇,〇〇〇	一〇,〇〇〇	三二二	—	一,六八
朝日合資會社	糸拔1ス製 造雜貨販賣	全區二條通寺町東入清水町	三十一年	一〇,〇〇〇	一〇,〇〇〇	—	—	—
京染合資會社	友染手拭	全區川端通夷川上ル新生洲町	三十一年	一〇,〇〇〇	一〇,〇〇〇	—	—	—

會社名	營業種別	所在地名	創業年月	資本金總額	拂込金	積立金	拂込債	最近利益配當
酒類合資會社	酒類賣買	上京區孫橋通古川西入二丁目	廿八年二月	一八,〇〇〇	一八,〇〇〇	四八五		
京都製絲合資會社	生糸製造	全區川端通荒神橋上ル吉田町	四十二年	三〇,〇〇〇	三〇,〇〇〇	五〇〇		〇,〇八
西木製綿合資會社	屑糸製綿	全區南禪寺町字谷川	六十二年	七,五〇〇	七,五〇〇			
石材販賣合資會社	諸石類販賣	全區岡崎町	三十一年	五,〇〇〇	五,〇〇〇			
大西土木合資會社	土木建築受負	全區全町	三十一年	五,〇〇〇	五,〇〇〇			
平安養禽合資會社	雞卵及雞糞賣	下京區大宮通八條下ル西入柳原町	卅二年	六,〇〇〇	三,〇〇〇			一三九
京都絞リ合資會社	絞製	全區新シ町三條南入下一文字町	卅二年	五,四〇〇	五,四〇〇	五〇〇		一二〇
山三合資會社	薪炭石炭販賣	全區西木屋町松原上ル	卅一年	二,〇〇〇	二,〇〇〇	九〇		一三〇
三西合資會社	酒類賣買	全區富小路松原下ル本上神明町	卅一年	一〇,〇〇〇	一〇,〇〇〇	三〇〇		一〇〇
京都撤水合資會社	市内撤水業	全區錦小路新町西入	卅二年	五,〇〇〇	一,一〇〇			
川島織物合資會社	織物刺繡製造販賣	全區三條通東洞院東入菱屋町	卅二年	一〇,〇〇〇	一〇,〇〇〇	三,〇四五		一〇〇
合資會社	屋根瓦製造	全區今熊野町	卅二年	二〇,〇〇〇	二〇,〇〇〇	二〇		
大佛製瓦所	陶磁器	全區白川筋三條梅宮町	卅九年	五〇,〇〇〇	五〇,〇〇〇			

京都吾妻合資會社	胞衣埋納及汚物燒却	下京區四條通柳馬場西入立賣中之町	廿七年	六,〇〇〇	六,〇〇〇			
辨天合資會社	古代諸織物製造販賣	全區新門前大和大路東入梅本町	卅一年	一〇,〇〇〇	一〇,〇〇〇	二五六八		〇,〇七
海運合資會社	鹽醬油販賣	全區間之町五條下ル二丁目	卅一年	一〇,〇〇〇	四,〇〇〇			
京都點燈合資會社	點火請負	全區河原町三條下ル二丁目山崎町	卅一年	一,一〇〇				
京都昆布合資會社	乾物海產物賣	全區高倉通四條北入帶屋町	卅七年	二〇,〇〇〇	一〇,〇〇〇	二,〇三〇		一,〇〇
合資會社直木商會	海外輸出織物	全區富小路四條上ル大文字町	卅七年	一〇,〇〇〇	一〇,〇〇〇			〇,四〇
染物合資會社	紺染業	全區本町通五條下ル十六丁目	卅二年	三,〇〇〇				〇,四〇
四條合資會社	公債株券賣買	全區四條通東洞院東入立賣中町	卅三年	六,〇〇〇	六,〇〇〇			〇,〇四
丸阪合資會社	運送業	全區四條通富小路西入立賣東町	卅三年	三,〇〇〇	三,〇〇〇	六〇〇		一,一〇
合資會社藤原商社	吳服木綿金巾販賣	全區烏丸通五條上ル惡王子町	卅六年	七,〇〇〇	七,〇〇〇	三八七九六		
合資融通會社	金錢貸付	全區區鹽小路町	卅七年	五,〇〇〇	五,〇〇〇			
平安金融合資會社	金錢貸付公債株券賣買	全區蛸藥師通東洞院東入泉正寺町	卅七年	一〇,〇〇〇	一〇,〇〇〇	五〇〇		二,〇〇
京都石油合資會社	石油販賣	全區河原町通松原上ル清水町	卅九年	一〇,〇〇〇	一〇,〇〇〇	七九〇		三,八〇
京都洋藍合資會社	印度藍及染料仕入販賣	全區西洞院通高辻上ル	卅九年	二五,〇〇〇		五二〇		

會社名	管業種別	所在地名	創業年月	資本金總額	資本金	積立金	社債	最近利益配當
菱六合資會社	製 造	下京區御幸町通五條上ル安土町	九卅一月年	三〇〇〇	三〇〇〇			
日本鳥毛合資會社	鳥毛賣買	全區間屋町正面上ル	一卅二月年	一二、五〇〇				
京都支店	葬儀用達	全區六角通御幸町角	四卅二月年	五、〇〇〇	五、〇〇〇			
平安三行合資會社	人夫請負	全區三條通蘇屋町東	十卅九月年	三〇〇、〇〇〇	三〇〇、〇〇〇	一、五九〇		
關西貿易合資會社	出入直輸業	全區猪熊通松原下ル	一卅三月年	三、〇〇〇	三、〇〇〇	二二〇		二〇〇
並川漆器製造合資會社	漆器製造	高辻猪熊町	一卅三月年	一〇、五〇〇	一〇、五〇〇			
京都乾物合資會社	乾物海產物販賣	全區錦小路通高倉東入中魚屋町	三卅二月年	七、五七八	七、五七八	二〇三		一、六〇
新聞販賣合資會社	諸新聞小賣	全區三條通高倉東入榊屋町	七卅一月年	一〇、〇〇〇	一〇、〇〇〇			
合資會社	工業用品取扱	全區松原通東洞院東入	五卅三月年	二、二五〇	二、二五〇			
染張合資會社	染物艶打	全區大宮通松原上ル	一卅二月年	六、〇〇〇	六、〇〇〇	四一〇		四〇〇
合資會社京華社	諸廣告請負	全區三條通東洞院東入菱屋町	七卅二月年	四、〇〇〇	一、五〇〇	一〇〇		〇、六〇
旭運輸合資會社	運 送 業	全區三哲通新町西入	四卅二月年	九〇〇	九〇〇			
葬式用達合資會社	葬式用具貨物	全區東洞院綾小路下	四卅一月年	五〇、〇〇〇		一、一〇〇		〇、二〇
京都演劇夷谷合資會社	演劇興業 席貸營業	全區新京極六角櫻ノ	四卅一月年					

二百二十六

會社名	管業種別	所在地名	創業年月	資本金總額	資本金	積立金	社債	最近利益配當
商船組合資會社	運 送 業	下京區寺町通万壽寺上ル植松町	一卅二月年	五、〇〇〇	六七五			
京都陶磁精良合資會社	陶磁器石土 吳須柞土製造	全區五條橋東五丁目	三卅二月年	六七五	六七五			
合資會社鼎商會	鹽醬油卸賣	全區木屋町通四條北入真町	七卅三月年	三〇、〇〇〇	三〇、〇〇〇	一一〇〇		〇、五〇
京都清潔合資會社	大小便所掃除	全區西高瀬川筋正面上ル八王子町	五卅一月年	一一〇〇	一一〇〇			一、〇〇
合資會社京羽商會	絹織物製造	萬野郡朱雀野村字西	四卅四月年	一〇〇、〇〇〇	一〇〇、〇〇〇	一一一五〇		一、〇〇
京鶴運送合資會社	運 送 業	全郡全村全字	三卅十月年	一〇〇、〇〇〇	一一一五〇			一、〇〇
二條倉庫合資會社	倉 庫 業	全郡全村全字	七卅十月年	五、〇〇〇	五、〇〇〇	一〇〇		一一〇
檜原物産合資會社	罐詰製造	全郡川岡村字岡	一卅十月年	三、〇〇〇	三、〇〇〇	二五〇		一、〇〇
油槽石油合資會社	農產販賣	全郡大内村字朱雀	二卅一月年	二四、〇〇〇	二四、〇〇〇	八〇〇		一、五〇
嵯峨運送合資會社	委託販賣	全郡下嵯峨村	四卅八月年	三、〇〇〇	一、五〇〇		一、五〇〇	一、〇〇
嵐山晒白合資會社	運 送 業	全郡全村	二卅二月年	一、七〇〇	一、六〇〇			二五〇
合資嵯峨材木會社	木材賣買	全郡全村	二卅十月年	一一、〇〇〇		一、五〇〇		〇、〇七
紫野織物合資會社	委託販賣	愛宕郡大宮村字東紫竹大門	十卅二月年	一五、〇〇〇		一、八六五		〇、六〇
合資京北織物會社	織物製造販賣	全郡全村	十卅二月年	五〇、〇〇〇	五〇、〇〇〇			

二百二十七

會社名	營業種別	所在地名	創業年月	資本金總額	拂込金	積立金	拂込債	最近利益配當
雲林燃系合資會社	生系燃系	愛宕郡大宮村字東紫竹大門	廿九年	三〇,〇〇〇	三〇,〇〇〇			〇.〇六
起業合資會社	製茶再製賣買 米穀薪炭 委託販賣	紀伊郡伏見町字東堺	廿九年	二〇,〇〇〇	二〇,〇〇〇	六二〇		
深草煉瓦合資會社	煉瓦製造	全郡深草村字深草	三十年	一〇,〇〇〇	五,〇〇〇			
伏見酒造合資會社	酒造	全郡伏見町字京町一丁目	三十一年	二〇,〇〇〇	二〇,〇〇〇	一三〇〇		
實業製綿合資會社	綿製造	全郡堀内村字堀内	三十一年	六,〇〇〇	六,〇〇〇			
淀柳行李製造合資會社	柳行李製造	久世郡淀町字池上	三十一年	一五,〇〇〇	五,〇〇〇			
淀牛羊合資會社	牛羊乳搾取業	全郡全町字下津	三十一年	二七,七〇〇	二七,七〇〇			
宇治煉瓦合資會社	煉瓦製造販賣	全郡宇治町字宇治郷	三十一年	二〇,〇〇〇	八,〇〇〇			
三室煉瓦合資會社	煉瓦製造	宇治郡宇治村字菟道	三十一年	三〇,〇〇〇	三〇,〇〇〇			
黃壁煉瓦合資會社	全	全郡全村字五ヶ莊	三十一年	一〇,〇〇〇	一〇,〇〇〇			
開運合資會社	運送業	相樂郡上粕村	三十一年	五,〇〇〇	五,〇〇〇			〇.〇五
南山木材合資會社	建築木販賣	全村	三十一年	四,〇〇〇	四,〇〇〇			
關西煉瓦合資會社	建築瓦販賣	全村	三十一年	一〇,〇〇〇				

會社名	營業種別	所在地名	創業年月	資本金總額	拂込金	積立金	拂込債	最近利益配當
城西運輸合資會社	運送業	相樂郡祝園村大字祝園	卅一年	一,一五〇	一,一五〇			
城南運輸合資會社	全	全村全字	卅一年	五,〇〇〇	五,〇〇〇			〇.〇二
共榮合資會社	肥料石灰販賣	全郡加茂村字里	卅一年	五,〇〇〇	一,〇〇〇	二四四		
新蕙販賣合資會社	薪炭卸賣	綴喜郡田邊村字薪	卅一年	一,五〇〇	五〇〇			
昌榮合資會社	金錢貸付	全郡全村字田邊	卅一年	一六八〇	一六八〇			
田邊倉庫運輸合資會社	倉庫運送	全村全字	卅一年	五,〇〇〇				
白土製造合資會社	白土製造販賣	全村字興戸	卅一年	一,二五〇	一,二五〇			
玉水倉庫運送合資會社	倉庫及運送	全郡井手村字井手	卅一年	三,〇〇〇	一六五〇			〇.〇六
三普運送合資會社	運送業	全郡三山木村字三山木	卅一年	五二〇	五二〇			一.一〇
丹波製菓合資會社	菓子製造	南桑田郡龜岡町字旅籠町	卅一年	一〇,〇〇〇	一〇,〇〇〇	二〇		〇.一〇
龜岡魚菜合資會社	魚菜委託販賣	全郡龜岡町字内丸町	卅一年	二〇,〇〇〇	二〇,〇〇〇	三〇〇		一.二五
龜岡倉庫運送合資會社	倉庫運送	全郡全町字余部	卅一年	五,二〇〇	二,七〇〇			
礪砥合資會社	砥石販賣	全郡宮前村字猪倉	卅一年	二,〇〇〇	一,〇〇〇	九七		
石灰製造合資會社	石灰製造販賣	全郡馬路村	卅一年	一〇,〇〇〇	一〇,〇〇〇	一五〇		一.五〇

會社名	營業種別	所在地名	創業年月	資本金總額	拂込金	積立金	拂込債	最近利益配當
並松木材合資會社	木材販賣	何鹿郡綾部町字本宮	三十九年	五〇〇〇	五〇〇〇			
物部利便合資會社	生糸販賣	全郡物部村字物部	九卅一月	一〇〇〇	一〇〇〇			
志賀産業合資會社	金錢貸付	全郡志賀郷村字志賀郷	六卅十月	五〇〇〇	五〇〇〇	四五〇		一〇〇〇
志賀信用合資會社	問屋運送取扱	全所	十卅一月	七五〇				
圓山製糸合資會社	生糸製造	全郡口上林村字建田	三十九年	二四〇〇	一、二〇〇	八九八		一、〇〇〇
山家融通合資會社	金錢貸付	全郡山家村字鷹栖	三十九年	三三〇〇	三三〇〇	三四		〇、〇六
多紀酒造合資會社	酒類製造	天田郡細見村字細見	十卅二月	四〇〇〇	一六〇〇			〇、〇六
豐富融通合資會社	通貨貸付及米穀蠶繭賣買	天田郡下豐富村字今安	一十九年	一五、〇〇〇	一五、〇〇〇	六七〇		一、四〇〇
共進製糸合資會社	製糸	全郡上六人部村字萩原	六十九年	二〇〇〇	一、〇〇〇	二〇〇		一、〇〇〇
三融合資會社	金錢貸付	全郡三岳村字一ノ宮	八十八年	一五、〇〇〇	一五、〇〇〇			〇、七〇
桐村組合資會社	烟艸販賣	全郡福知山町字下柳	三十八年	二、〇〇〇	二、〇〇〇			
福知山製烟合資會社	刻烟草	全郡全町字西	七十八年	二、〇〇〇	二、〇〇〇			
紅粉屋合資會社	物品販賣	全郡全町上柳	十卅一月	三〇〇	三〇〇			一三五

會社名	營業種別	所在地名	創業年月	資本金總額	拂込金	積立金	拂込債	最近利益配當
福知山葉烟艸合資會社	葉烟艸賣買	全郡全町字下紺屋	二卅二月	五〇〇〇	五〇〇〇	三〇〇		二、〇〇〇
立原製煙合資會社	烟草製造	全郡上川口村字立原	四卅二月	一〇〇〇				
烟合資會社	金錢貸付	全郡下夜久野村字烟	四卅一月	六〇〇〇	四〇〇〇			〇、〇九
額田合資會社	蒟蒻粉及穀類粉製	全郡全村字額田	十廿九年	三五〇〇				一七〇
須江融通合資會社	蒟蒻玉賣買	全郡中夜久野村字末	九卅二月	三〇〇〇	三〇〇〇	一二五		
山陰蠶種製造合資會社	蠶種製造	船井郡富本村字觀音寺	二卅二年	三〇〇〇		二五〇		一〇六
園部糖業合資會社	砂糖及地方產物賣買	全郡桐ノ莊村字木崎	十廿八年	三〇〇〇				
園部運送合資會社	倉庫業運送	船井郡園部町字新町	二廿七年	一〇〇〇	一〇〇〇			
山陰運送合資會社	全	全郡全町字本町	二廿九年	一〇〇〇	一〇〇〇	八〇		二、五〇〇
園部物産合資會社	地方物産賣買	全町	五廿七年	一〇〇〇	一、五〇〇	一一〇		一、五〇
園部薪炭合資會社	薪炭賣買	全町字新町	七卅十月	五〇〇〇	二、五〇〇			〇、〇一
園部魚類合資會社	魚類賣買	全町字本町	一卅十月	三〇〇〇	二、一〇〇	一五〇		一、五〇
園部製糸合資會社	生糸	全郡園部村字園部	六廿九年	七〇〇〇	七〇〇〇			一、三〇
植生酒造合資會社	酒類製造販賣	全郡西本梅村字植生	十卅一月	三、七五〇	二、六五〇			

會社名	營業種別	所在地名	創業年月	資本金總額	拂込金	積立金	拂込債	最近利益配當
丹波製造合資會社	莞蕙蘭脚麻苧	船井郡竹野村字口八田	十卅一月	一、〇〇〇	五〇〇			
須知運輸合資會社	運送	全郡須知村字須知	三廿七月	二、一〇〇	二、一〇〇			〇・〇三
須知蠶業合資會社	蠶種販賣	全村全字	四廿九月	一、五〇〇	一、五〇〇			
魚類合資會社	魚菜物類	全村全字	十卅一月	二、〇〇〇	五〇〇			
須知烟草合資會社	烟草製造販賣	全村全字	一卅一月	六、〇〇〇	一、二〇〇	六〇〇		
下山薰烟合資會社	全	全郡高原村字下山	五卅二月	二、〇〇〇	八〇〇			
北船運送合資會社	運送	舟井郡上和知村字市場	二廿八月	一、二〇〇	四二〇			
和知運送合資會社	全	全郡全村字升谷	八廿七月	三、〇〇〇	一、八〇〇			
畜牛合資會社	牛馬賣買	加佐郡河守町字關	四卅二月	三〇〇	三〇〇			
大江製煙合資會社	烟草製造販賣	全郡全町字河守	二卅二月	二、〇〇〇	二、〇〇〇			一・八〇
產榮合資會社	繭生糸屑物賣買	全郡全町全字	五卅二月	一、二〇〇	一、二〇〇	五〇〇		
一信製種合資會社	蠶種製造販賣	全郡餘內村字福來	四卅一月	一、二〇〇	一、二二五	四八		二・〇〇
河東製糸合資會社	生糸製造	全郡河東村字尾藤	五廿九月	一〇、〇〇〇	八、〇〇〇			一・二〇

二百三十一

會社名	營業種別	所在地名	創業年月	資本金總額	拂込金	積立金	拂込債	最近利益配當
舞鶴海產合資會社	魚仲買	全郡舞鶴町字竹屋	三廿四月	三、〇四〇	三、〇四〇	二六七三		二・二五
舞鶴烟草合資會社	烟草製造	全郡全町堀上	一卅一月	三、五〇〇	二、五〇〇	三二		〇・〇四
東雲用達合資會社	土木建築	全郡全町字本	六卅二月	二、五〇〇	二、五〇〇			
合資會社	魚類販賣	與謝郡字漁師	七卅三月	四、五〇〇	四、五〇〇	四八		二・五〇
宮津魚問屋	貨客運搬	全郡宮津	十三卅二月	一〇、〇〇〇	一〇、〇〇〇			
伊根水產合資會社	水產漁具製造販賣	全郡伊根村字龜嶋	三卅一月	一、二〇〇	一、二〇〇			
起業合資會社	生糸縮緬賣買	全郡市場村字四辻	四廿七月	五、〇〇〇	五、〇〇〇	一六五〇		二・〇〇
三盛合資會社	全	全郡三河内村	八卅二月	三、〇〇〇	三、〇〇〇	三〇〇		一・〇〇
伊根濱船合資會社	客貨運搬	全郡伊根村	十三卅十月	一〇、〇〇〇	五六八三			
石田合資會社	生糸縮緬紹介	全郡岩瀧村字弓木	五廿九月	二、八三〇	二、八二二	五五〇		〇・六〇
岩瀧濱船合資會社	航海業	全村字岩瀧	六廿七月	一、五〇〇	一、五〇〇			
河邊合資會社	生糸縮緬仲買	中郡河邊村	七廿九月	三、一〇〇	一、〇〇〇			
京丹運送	物貨運送	全郡峰山町字白銀	六卅一月					
合資會社	魚類仲買	竹野郡間人村	一卅一月	二、〇〇〇	二、〇〇〇	一〇〇		一・二〇
問屋合資會社	倉庫業			二、〇〇〇				

二百三十二

會社名	營業種別	所在地名	創業年月	資本金總額	資拂本込	積立金	社拂本込	利益配當	最近配當
竹野郡產益會社	仲立業	全郡鳥取村字和田野	四卅一月	六九二〇	!	四五	!	!	!
久美濱生糸會社	生糸賣買	熊野郡久美濱町	六廿九年	一五〇〇〇	五〇〇〇	七〇〇	!	!	一七〇
川上寶通合資會社	貸金物品賣買	全郡川上村字市野々	一卅二月	四〇〇〇	四〇〇〇	三三	!	!	〇〇八
丹尉合資會社	金銭貸付 物品賣買	全郡上佐濃村字尉ヶ畑	十卅二年	五〇〇〇	五〇〇〇	!	!	!	!

合名會社之部

會社名	營業種別	所在地名	創業年月	資本金	資拂本込	利益配當
川越合名會社	絹布夏衣販賣	上京區中筋通大宮西入横大宮町	十三十二月	三〇〇〇〇	三〇〇〇〇	!
合名系組物部商會	糸組物製造	全區油小路出水上ル大黒屋町	十卅二月	一〇〇〇〇	一〇〇〇〇	!
合名會社推木吳服店	內外織物販賣	全區全通榎木町北入西裏辻町	二卅一月	!	!	!
合名會社三井吳服店	蒲團蚊帳貸賣	全區室町通二條上ル冷泉町	九廿六年	!	!	!
合名會社三井銀行	吳服物仕入	全區室町通二條上ル冷泉町	九廿六年	!	!	!
合名會社三井銀行	廁掃除	全區竹屋町寺町西入甘露町	五廿七年	四〇〇	!	!
合名會社三井銀行	質貸有價証券不 動產擔保貸付	全區姉小路通大宮西入姉西町	五廿七年	三〇〇〇〇	三〇〇〇〇	〇〇五

稻垣合名會社	吳服綿布	全區室町通姉小路上ル圓福寺町	一卅一月	三〇〇〇〇〇	三〇〇〇〇〇	〇〇三
合名會社小野商會支店	銀行業	全區鳥丸通二條下ル秋野々町	十一七月	五二四〇〇	五二四〇〇	〇〇五
合名會社柴田染料 商店京都支店	染料繪具販賣	全區鳥丸通御池下ル二條殿町	十卅二月	!	!	!
中村張櫃合名會社	張櫃張籠	全區柳馬場通姉小路柳八幡町	六卅一月	一〇〇〇	一〇〇〇	〇〇五
合名會社三井銀行 京都支店	銀行業	全區新町通六角下ル	!	!	!	!
中村合名會社	質屋古物 賣買兩換	下京區三條通廣道西入中ノ町	八廿八年	二七〇〇	!	一〇〇
合名會社森脇商會	醬油鹽卸賣	全區河原町三條下ル北車屋町七番戶	一卅二月	七〇〇〇	七〇〇〇	〇〇六
合名會社鴻池銀行支店	銀行業	全區四條通鳥丸西入函谷鉢町	三卅三月	一〇〇〇〇〇〇	一〇〇〇〇〇〇	〇〇八
池田合名會社	美術工藝品 製造販賣	全區新門前梅本町	三廿九年	一五〇〇〇〇	一五〇〇〇〇	〇〇五
合名會社明礬製造 共益商會	明礬製造販賣	全區馬町通大和大路東入	十卅二月	一〇〇〇〇	六〇〇〇	!
十合合名會社支店	吳服木綿販賣	全區四條通室町東入函谷鉢町	五卅三月	二〇〇〇〇〇	一五〇〇〇〇	〇〇四
合名會社林商店	綿布販賣	全區五條通鳥丸西入醍醐町	五卅二月	一一〇〇〇	一一〇〇〇	〇〇三
中村合名會社	日蓮宗法衣 仕入販賣	全區室町通六角下ル鯉山町	十卅二年	一〇〇〇〇	!	!
合名會社中村商店	麻布木綿綿卸賣	全區佛光寺通鳥丸東入上柳町	九卅十月	四〇〇〇〇	四〇〇〇〇	〇〇五

會社名	營業種別	所在地	創設年月	資本金總額	拂込金	積立金	利益配當
合名會社武村商店	太物卸賣	下京區六角通塚町東入	卅二年一月	一〇,〇〇〦	一〇,〇〇〦	〇	〇〇八
黒川合名會社	糖製造販賣	全區松原通六道前下ル	卅二年二月	一,〇〇〦	一,〇〇〦	三六,五〇〦	〇〇八
西山湯熨斗合名會社	縮緬縮湯熨斗	全區柳馬場通蛸藥師上ル	卅二年二月	九〇〦	一,〇〇〦	〇	〇
堀池合名運送會社	運送業	相樂郡祝園村字菅井	卅二年三月	五〇〦	〇	〇	〇
浮田醬油合名會社	醬油製造販賣	綴喜郡美豆村字美豆	卅二年三月	八,〇〇〦	八,〇〇〦	〇	〇,五〦
由木田合名會社	諸物貨賣買 紹介荷爲換	何鹿郡綾部町字本宮町	卅二年八月	一,五〇〦	一,五〇〦	〇	一,三〦
小貝倉庫合名會社	金錢貸付倉庫業	全郡佐賀村字小貝	卅三年一月	一,五〇〦	一,五〇〦	〇	〇
衣川合名會社	製糸業	天田郡下夜久野村字額田	卅三年十月	一,〇〇〦	一,〇〇〦	〇	一,五〦
西田合名會社	金錢貸付	船井郡園部町字新町	卅七年二月	一〇,〇〇〦	一〇,〇〇〦	〇	〇,〇二
岩内運送合名會社	諸物貨運送賣買	全郡高原村字富田	卅二年二月	一,一〇〦	一〇,〇〇〦	五〇〦	〇
丹州瀛船合名會社	航海運送	與謝郡宮津町字河原	卅三年十一月	五,〇〇〦	五,〇〇〦	〇	〇
室田合名産業會社	金錢貸付生糸 其他賣買紹介	中郡丹波村字矢田	卅一年八月	二,〇〇〦	二,〇〇〦	六〇〦	〇
德光村合名會社	石材製造	竹野郡德光村字小山	卅二年一月	二,〇〇〦	一,一〇〦	〇	〇

銀行

(支店及出張所ノ株金拂込金等ノ欄ニ記入ナキモノハ總テ本店ト)
全一ナルモノ、又ハ不明ニ屬スルモノナリ

名稱	所在地	創業年月	株金	拂込金	積立金	配利益
京都府農工銀行	上京區室町通二條下ル蛸藥師町	卅二年五月	五〇〇,〇〇〦	二五〇,〇〇〦	〇	〇
株式會社平安銀行	全區室町通三條上ル役行者町	廿八年八月	一,〇〇〇,〇〇〦	六〇〇,〇〇〦	三六,五〇〦	〇〇八
全出町出張所	全區出町通今出川上ル青龍町	卅一年八月	〇	〇	〇	〇
全京阪銀行	全區御池通間ノ町西入高宮町	廿九年十一月	五〇,〇〇〦	五〇,〇〇〦	五,八〇〦	〇,八〦
全伊彌太貯金銀行	全區烏丸通三條北入場之町	卅一年十二月	五〇,〇〇〦	一二,五〇〦	一〇〦	〇
全西陣支店	全區五辻通知惠光院西入五辻町	卅二年三月	〇	〇	〇	〇
全京都貯蓄銀行	全區寺町通夷川上ル常盤木町	廿四年五月	五〇,〇〇〦	五〇,〇〇〦	〇	〇
全今出川出張所	全區全通今出川上ル米屋町	廿九年二月	〇	〇	〇	〇
全京都農業銀行	全區二條通河原町東入樋ノ口町	三十年二月	二〇〇,〇〇〦	五〇,〇〇〦	二,三〇〦	〇,六〦
全出町支店	全區今出川通河原町西入大宮町	三十年十月	〇	〇	〇	〇
合名會社小野商會京都支店	全區烏丸通押小路上ル秋野々町	十七年十一月	五二,四〇〦	五二,四〇〦	八,五〇〦	〇
株式會社日本銀行京都出張所	全區東洞院御池上ル船屋町	廿七年二月	〇	〇	〇	〇
全第一銀行京都支店	全區烏丸通姉小路上ル虎屋町	九年八月	〇	〇	〇	〇

名 稱	所 在 地 名	創 業 年 月	株 金	拂 込 金	積 立 金	配 利 當
株式會社 第百卅銀行京都支店	上京區柳馬場通三條上ル油屋町	卅一年六月				
全 舞 鶴 支 店	加佐郡舞鶴町字竹屋	卅二年七月				
全 西 陣 貯 蓄 銀 行	上京區大宮通元誓願寺北入藥師町	廿七年十二月	三〇、〇〇〇	一五、〇〇〇	三、八〇六	〇六〇
全 第 一 出 張 店	全區五辻通千本東入西五辻東町	廿九年十一月				
全 大 阪 貯 蓄 銀 行	全區大宮通今出川上ル觀世町	廿九年九月				
全 西 陣 出 張 所	下京區東洞院松原下ル燈籠町	卅一年二月				
全 松 原 出 張 所	全區東洞院六角下ル御射山町	十九年十月	一〇〇、〇〇〇	六〇、〇〇〇	一九、〇〇〇	一、〇〇〇
全 京 都 商 工 銀 行	全區三條通柳馬場西入榎屋町	十一年六月	一、一〇〇、〇〇〇	六四〇、〇〇〇	二二、五〇〇	〇、〇九
全 四 十 九 銀 行	上京區大宮通元誓願寺上ル石藥師町	卅二年一月				
全 西 陣 支 店	下京區新町通六角下ル六角町	九年七月				
合 名 三 井 銀 行 支 店	全區東洞院四條下ル元惡王子町	廿八年五月				
株式會社 日本貯蓄銀行	上京區中立賣通堀川西入役人町	卅二年七月				
株式會社 京都貯蓄銀行	下京區三條通大和大路角大橋町	廿八年六月				
全 中 立 賣 出 張 所	全區烏丸通蛸藥師南入手洗水町	廿八年九月				
全 三 條 繩 手 出 張 所	全區三條通柳馬場東入中ノ町	廿七年十一月				
全 近 江 銀 行 京 都 支 店						
全 大 阪 貯 蓄 銀 行						
全 京 都 貯 蓄 銀 行						
全 中 立 銀 行 松 原 支 店						

全 江 若 銀 行 京 都 支 店	全區右門前通大和大路東入三吉町	三十年十一月				
合 資 加 島 銀 行 京 都 支 店	全區五條通東洞院東入萬壽寺町	卅一年十二月				
株式會社 北濱銀行支店	全區烏丸通七條下ル東壇小路町	卅二年八月				
全 名 古 屋 銀 行 京 都 支 店	全區室町通六角下ル鯉山町	十五年七月				
全 名 古 屋 貯 蓄 銀 行 支 店	全所	廿六年五月				
全 京 都 貯 藏 銀 行	全區松原通烏丸東入俊成町	廿六年五月	一〇〇、〇〇〇	二五、〇〇〇	五、五〇〇	〇、八〇
全 第 一 出 張 店	上京區一條通大宮東入下石橋南半町	廿七年九月				
全 第 二 出 張 店	下京區河原町通三條下ル二丁目山崎町	廿八年一月				
全 第 三 出 張 店	全區七條通油小路東入大黒町	廿八年十月				
全 分 店	全區烏丸通高辻下ル因幡堂町	卅一年四月				
全 第 四 出 張 店	上京區二條通高倉西入松屋町	卅二年八月				
全 京 都 銀 行	下京區烏丸通高辻下ル因幡堂町	廿七年七月	五〇〇、〇〇〇	二五、〇〇〇	一、一〇〇〇	〇七〇
全 京 都 貿 易 銀 行	全區寺町通四條下ル貞安前町	廿七年六月	二〇〇、〇〇〇	一〇〇、〇〇〇	六、三〇〇	〇七〇
全 鴨 東 銀 行	全區大和大路通四條下ル大和町	廿八年六月	五〇〇、〇〇〇	一五〇、〇〇〇	九、三四八	〇、九〇
全 本 町 支 店	全區本町通五條下ル三町目	廿八年十二月				
全 三 條 支 店	全區三條通小橋東入中島町	廿九年四月				
全 堀 川 支 店	上京區西堀川出水下ル	廿九年十一月				

名 稱	所 在 地 名	創 業 年 月	株 金	拂 込 金	積 立 金	利 配 益 當
株式會社 鴨東銀行伏見支店	紀伊郡伏見町字上風呂屋	三十年十月				
全 祇園出張店	下京區末吉町大和大路東入清本町	卅一年六月				
全 出町支店	上京區今出川通寺町南東角米屋町	卅二年七月				
全 中京支店	下京區東洞院通錦小路下元竹田町	卅二年十二月				
全 中京銀行	全區烏丸通六角南入七觀音町	廿八年九月	五〇,〇〇〇	三〇,〇〇〇	一九,〇〇〇	〇,〇七
全 商工貯金銀行	全區東洞院通六角下御射山町	廿八年十月	五〇,〇〇〇	一二,五〇〇	二七,〇〇〇	一,〇〇
全 起業銀行	全區油小路通御前通上ル佛具屋町	廿九年三月	二,〇〇〇,〇〇〇	八〇〇,〇〇〇	一〇七,〇〇〇	〇,九〇
全 七條出張所	全區七條通油小路東入大黒町	卅二年十二月				
全 川東貯金銀行	全區四條通大和大路東入祇園町南側	廿九年七月	一〇〇,〇〇〇	五〇,〇〇〇	一二,五〇〇	〇,八〇
全 第一出張所	全區寺町通五條上ル西橋詰町	廿八年十月				
全 四條支店	全區四條通堀川東入柏屋町	三十年十月				
全 京都農商銀行	下京區六角通富小路西入大黒町	廿九年八月	六〇〇,〇〇〇	三〇〇,〇〇〇	三〇,〇〇〇	〇,六二
全 嵯峨支店	葛野郡下嵯峨村	三十年七月				
全 北桑支店	北桑田郡山國村字比賀江	三十年七月				
全 向日支店	乙訓郡向日町字向日	廿九年八月				
全 岩瀧支店	與謝郡岩瀧村	三十年七月				

全 日本產業銀行	下京區六角通烏丸西入骨屋町	廿九年十月	五〇〇,〇〇〇	二〇〇,〇〇〇	九二,〇〇〇	〇,〇七
全 起業貯蓄銀行	全區油小路通御前通上ル佛具屋町	三十年四月	二五,〇〇〇	二五,〇〇〇	五〇〇	〇,八〇
全 上寺ノ内出張所	上京區寺ノ内大宮西入三丁目新猪ノ熊東町	卅二年十二月				
全 關西銀行京都支店	下京區古門前通大和大路東入元町	三十年七月				
全 明治貯蓄銀行	全區河原町通三條下ル三丁目奈夏屋町	卅一年五月	五〇,〇〇〇	一五,〇〇〇	四二〇	〇,六〇
全 四十九貯金銀行	全區三條通柳馬場西入栴屋町	卅一年十月	五〇,〇〇〇	一一,五〇〇	三〇〇	〇,〇六
全 西陣支店	全區大宮通元誓願寺下ル石藥師町	卅一年十一月				
全 第一出張所	全區寺ノ内通堀川西入東西町	卅一年十一月				
全 山崎銀行	全區東洞院通四條下ル福島町	卅二年十二月				
全 伏見銀行	乙訓郡大山崎村字大山崎	卅一年四月	五〇,〇〇〇	一一,五〇〇	一,三〇〇	一,〇〇
全 京都支店	紀伊郡伏見町字過書	廿一年二月	二〇〇,〇〇〇	一二五,〇〇〇	六四七〇	〇,〇七
全 稻荷支店	下京區東洞院七條下ル鹽小路町	廿九年八月				
全 日本貯金銀行	紀伊郡深草村字稻荷	三十年四月				
全 伏見出張所	全郡伏見町字紺屋	卅一年三月				
全 第一銀行伏見出張所	全郡全町字中油掛				
合資會社 柳原銀行	全郡柳原町	卅二年六月	二二,〇〇〇			
株式會社 七十銀行	久世郡淀町字下津	三十年三月	三〇〇,〇〇〇	一二五,〇〇〇	三,七三〇	〇,九〇

名 稱	所 在 地 名	創 業 年 月	株 金	拂 込 金	積 立 金	配 利 當 益
株式會社七十銀行八幡支店	綴喜郡八幡町字八幡	三十年四月				
全岩田出張所	全郡都々城村字岩田	三十年十一月				
全宇治銀行	久世郡宇治町字宇治町	卅二年三月	七〇,〇〇〇	二八,〇〇〇		
全山城起業銀行	綴喜郡田邊村字田邊	三十年一月	八〇,〇〇〇	三二,〇〇〇	二七,〇〇〇	〇,〇〇八
全長池出張店	久世郡富野莊村大字富野	卅一年五月				
全玉水銀行	綴喜郡井手村字井手	三十年二月	五〇,〇〇〇	二五,〇〇〇	一五,〇〇〇	〇,五〇〇
全田原出張所	全郡田原村字郷ノ口	卅二年二月				
全山城八幡銀行	全郡八幡町字八幡町	卅一年七月	五〇,〇〇〇	二二,五〇〇	九〇〇	一,〇〇〇
全相樂銀行	相樂郡木津町字木津町	卅八年十月	一〇〇,〇〇〇	三七,五〇〇	三五,〇〇〇	一,〇〇〇
全瓶原出張所	全郡瓶原村字河原	卅一年三月				
全祝園支店	全郡祝園村字祝園	卅一年三月				
全城南銀行	全郡上狛村	三十年三月	五〇,〇〇〇	二五,〇〇〇	一五,七五	〇,〇〇八
全六十八銀行木津支店	全郡木津町字木津町	廿九年八月				
全龜岡銀行	南桑田郡龜岡町字北町	十七年十二月	七〇,〇〇〇	卅〇,〇〇〇	三三,〇〇〇	一,二二〇
全三島實業銀行	全郡全町字紺屋町	廿九年十月				
全龜岡支店	全郡全町字安町	三十年十二月	一五〇,〇〇〇	四五,〇〇〇	二五,〇〇〇	〇,七五

全貯蓄部馬路出張所	全郡馬路村	卅二年九月				
全周山銀行	北桑田郡周山村字周山	廿七年七月	三〇,〇〇〇	二二,五〇〇	五,〇〇〇	〇,〇〇八
全弓削銀行	全郡弓削村字上弓削	廿九年九月	三〇,〇〇〇	一五,〇〇〇	二二,七〇〇	〇,八〇〇
全園部商工銀行	船井郡園部町字本町	廿六年六月	五〇,〇〇〇	二五,〇〇〇	三七,〇〇〇	一,〇〇〇
全世木支店	全郡世木村字殿田	三十年九月				
全園部銀行	全郡園部町字宮町	廿六年五月	三〇,〇〇〇	三〇,〇〇〇	二九,三九五	〇,〇〇五
全八木支店	全郡八木村字八木	廿九年十二月				
全篠支店	南桑田郡篠村字篠	三十年八月				
全第一出張所	船井郡園部町字新町	卅二年七月				
全須知銀行	全郡須知村字須知	廿八年一月	五〇,〇〇〇	二二,〇〇〇	四,二〇〇	一,〇〇〇
全園部貯蓄銀行	全郡園部町字本町	廿八年十月	三〇,〇〇〇	七,五〇〇	二八〇	〇,九〇〇
全須知支店	全郡須知村字須知	三十年三月				
全世木支店	全郡世木村字殿田	三十年九月				
全本梅銀行	全郡東本梅村字赤熊	廿九年十月	五〇,〇〇〇	一六,五〇〇	七〇〇	一,〇〇〇
全八木貯金銀行	全郡八木村字八木	廿九年十二月	六〇,〇〇〇	一八,〇〇〇	一,四五〇	一,〇〇〇
全龜岡支店	南桑田郡龜岡町字河原町	三十年十二月				
全檜山銀行	船井郡檜山村字橋爪	卅二年九月	三〇,〇〇〇	七,五〇〇		

名	稱	所在地	創業年月	株	金	拂込金	積立金	配利當益
株式會社	明瞭銀行	何鹿郡綾部町字本宮	十六年十一月	八〇,〇〇〇	四四,〇〇〇	三二,六四〇	〇,八〇〇	
全	中上林支店	全郡中上林村字八ッ合	十六年十一月					
全	上六人部支店	天田郡上六人部村字生野	廿八年六月					
全	綾部銀行	何鹿郡綾部町字綾部	廿六年二月	五〇,〇〇〇	五〇,〇〇〇	七五五	〇,〇八	
全	物部支店	全郡物部村字物部	三十年八月					
全	東八田支店	全郡東八田村字梅迫	卅一年五月					
全	綾部貯蓄銀行	全郡綾部町	卅一年九月	三〇,〇〇〇	七,五〇〇			
全	百世銀行福知山支店	天田郡福知山町大字上柳	十六年七月					
全	福知山銀行	全郡全町字上	二十年四月	一〇〇,〇〇〇	六五,〇〇〇	七,〇〇〇	〇,〇七	
全	額田銀行	全郡下夜久野村字額田	廿八年一月	三〇,〇〇〇	二四,〇〇〇	二二,五〇〇	一,二一〇	
全	福知山貯蓄銀行	全郡福知山町字菱屋	廿八年三月	三〇,〇〇〇	一五,〇〇〇	一,二三五	一,二一〇	
全	志賀郷出張所	何鹿郡志賀郷村字志賀郷	三十年八月					
全	上六人部出張所	天田郡上六人部村字生野	卅二年九月					
全	夜久野銀行	全郡中夜久野村字大油子	三十年五月	三〇,〇〇〇	一八,九〇〇	二,一〇五	一,〇二	
全	川口銀行	全郡上川口村字下小田	卅一年一月	一五,〇〇〇	一一,二五〇	一一〇	一,二一〇	
全	立原支店	全郡上川口村字立原	卅二年八月					

全	豐富銀行	全郡上豐富村字畑中	卅一年一月	一二,〇〇〇	七,五〇〇	一一五	一,二一〇
全	西中筋銀行	全郡西中筋村字石原	卅一年十月	一三,〇〇〇	九,二五〇	一一二	〇,〇八
全	門垣銀行	全郡上夜久野村字板生	卅二年十二月	二〇,〇〇〇	八,〇〇〇		
全	百三十銀行舞鶴支店	加佐郡舞鶴町字竹屋	三十年五月				
全	河守銀行	全郡河守町字河守	三十年十二月	五〇,〇〇〇	二二,二五〇	五,四四	一,五〇
全	小濱銀行舞鶴支店	全郡舞鶴町字竹屋	卅二年六月				
全	宮津銀行	與謝郡宮津町字魚屋	廿六年六月	二五,〇〇〇	三七,五〇〇	一五,五〇〇	一,六〇
全	丹後銀行	全郡市場村字四辻	廿九年十二月	六〇,〇〇〇	一五,〇〇〇	一,二一〇	一,〇〇
全	加悦銀行	全郡加悦町字綾野	廿九年十一月	六〇,〇〇〇	三〇,〇〇〇	七六七	一,〇〇
全	江若銀行宮津支店	全郡宮津町字河原	三十年十二月				
全	丹後商工銀行	中郡峯山町字浪花	廿八年五月	二〇,〇〇〇	一〇〇,〇〇〇	一一,〇〇〇	一,一五
全	網野支店	竹野郡網野村	卅一年十一月				
全	丹後産業銀行	中郡峯山町字白銀	三十年十月	一一〇,〇〇〇	四五,〇〇〇	四,一三〇	〇,九〇
全	大野支店	全郡口大野村	卅二年十二月				
全	丹後倉庫銀行	竹野郡間人村	卅二年五月	二五,〇〇〇	六,二五〇		
全	久美濱銀行	熊野郡久美濱町	廿九年十一月	五〇,〇〇〇	二五,〇〇〇	三,一五〇	〇,〇八
全	溝谷勸業株式會社	竹野郡溝谷村字溝谷	卅一年九月	二〇,〇〇〇	五,〇〇〇	五〇	一,〇〇

本年管下ニ於ケル各銀行ノ營業景況ニ關スル諸調査ハ次ノ如シ(但シ各銀行ハ管内ニ本店ヲ設置セルモノニ就テ調査セリ)

金銀出納額

銀行名種別	入		出	
	總數	高	總數	高
京都府農工銀行	六五三、七七〇、七四五	六五二、六二八、〇八六	六五三、七五七、二〇三	一、二四二、六五九
株式平安銀行	八五九、六四四	三四、九八五、五二四	八五七、七九一、七七	三五、〇〇二、八八〇
會社京阪銀行	六三八、六九七	三六四、九五八	六四二、一八〇	三七、二八八
會社伊彌太貯金銀行	六四一、四六八	三二七、八二三	六三三、八八五	三二六、六八〇
會社京都貯蓄銀行	一一九、八八七	一〇八、一七三	一一三、一五六	一〇九、七三二
全京都農業銀行	二八〇、六〇七	一三六、〇五九	二八六、〇八八	一、三六一、四九二
全西陣貯蓄銀行	一、〇四、一四二	四五九、五三三	一、〇三、二二五	四五四、八六二
全京都商工銀行	一〇一、〇〇〇、二〇三	四六、一三五、〇八六	一〇一、〇一、一〇九	四六、一五三、六八一
全四十九銀行	一三三、一七五、六二九	五四、五三三、〇一五	一三三、一〇九、八二四	五四、四二五、一〇一
全京都貯藏銀行	五、一六四、一〇九	二、〇二一、八六二	五、一五、一五四八	二、〇三〇、三六〇
全京都銀行	二五、一五四、六五七	九、六〇二、五八一	二五、〇六一、六一八	九、六一〇、九三八

全京都貿易銀行	二、八八二、九九三	一、二八五、六七九	二、八八四、二四〇	一、一六六、六三五
全鴨東銀行	二九、九二七、四九四	一一、二〇九、六六一	二九、七四三、二二九	一一、二一九、八七〇
全中京銀行	二六、六七三、二二九	一一、七〇九、四四八	二六、五五七、九三三	一一、七五二、三三四
全商工貯金銀行	一、三三〇、三三三	五三七、二二五	一、三三九、〇九三	五三四、七九六
全起業銀行	八六、一八二、二八〇	三五、二四〇、七三七	八六、二四一、〇二九	三五、三三〇、五五六
全川東貯金銀行	四、八二六、五七七	二、一三八、四六六	四、八二四、六八五	二、一三二、七八七
全京都農商銀行	一一、六〇三、六七六	四、六七四、七九〇	一一、五八三、三三七	四、六四五、九四一
全日本産業銀行	一四、三五二、三八二	五、八五二、八八六	一四、三六九、四〇九	五、八八九、一六〇
全起業貯金銀行	二、四九〇、一五一	九五〇、三九六	二、四八二、八九五	九五〇、〇五三
全明治貯金銀行	一、七三六、七三〇	七九一、八二五	一、六六七、一四八	七五七、三五九
全四十九貯金銀行	二、六一九、七〇三	一、一五三、九五五	二、六〇三、一七一	一、一四九、五九六
全山崎銀行	三四一、八七一	一四、五五三	二四一、八七六	四、三二一、九五五
全伏見銀行	九、九九一、七三〇	四、三〇九、九九七	九、九〇九、四四二	四、三二一、九五五
全柳原銀行	三七九、〇七一	—	三七六、九七〇	—
全七十銀行	一、九〇九、四三九	七〇四、五三六	一、八六八、五七二	六八七、六三二
全宇治銀行	九六五、二九一	三三四、九七七	九六〇、〇三〇	三三二、八二二
全山城起業銀行	四三一、八三九	一九五、五五二	四三三、一〇〇	一九八、二二八

銀行名種別	入		出	
	總數	高	總數	高
株式會社 水銀行	一〇八、三八四	四〇七、六八〇	一〇、八一七	四〇六、七七一
全山城八幡銀行	一七〇、〇一五	八二、九四四	一六、一五七	六七、四九七
全土橋銀行	二四六、〇六三	一一、七四六	二四四、四三四	一三、一七五
全相樂銀行	八二八、八一七	三六一、七九四	八二九、一七三	四六六、八七五
全喜多銀行	一九四、九四三	八四、〇一五	一九五、一三六	一〇九、七二九
全城南銀行	四八九、四〇五	二六二、八五五	四八七、八六〇	二六二、六五四
全川越銀行	二六四、七四三	一三三、六三三	二六四、八二七	一三三、一五五
全龜岡銀行	三、〇四八、〇四四	一、五二六、七六三	三、〇四二、〇一六	一、五二三、五三三
全南桑銀行	八六四、五七九	三五八、一三〇	八六六、八七九	三五八、八三六
全周山銀行	二二八、六二六	五八、三三三	二二七、六二八	五八、六五一
全弓削銀行	一三七、三九一	五三、〇五三	一三六、九〇一	五三、四六八
全園部商工銀行	一、八三〇、八四七	六〇八、七〇二	一、八三〇、三〇五	六〇八、四六四
全園部銀行	二、五一一、〇六六	一、三九、八〇九	二、四九六、四三三	一、一四五、〇〇〇
全須知銀行	五〇〇、六〇九	二一九、七七一	五〇〇、〇六九	二二〇、三三三
全園部貯蓄銀行	五五、四五三	二五、八二三	五五、三一九	二五、二五三
全本梅銀行	一一四、三五二	六二、三六〇	一一四、一〇一	五二、一一九

全八木貯金銀行	三五六、九五五	一八五、三五五	三五四、七七一	一八四、七九三
全檜山銀行	二九、三四九	—	二八、〇三二	—
全明瞭銀行	一、三〇五、一四九	五〇六、九一七	一、二九三、八六四	四九九、六三〇
全綾部銀行	八五二、四七六	四二二、七一〇	八三二、二一九	四〇〇、五四七
全綾部貯蓄銀行	一六九、七五一	六二、三〇六	一六六、七五八	六二、五三六
全福知山銀行	二、三四〇、五六九	八六一、四〇一	二、三四一、五八一	八六一、七七一
全額田銀行	一九四、四四八	七六、二五二	一九七、六二二	七五、五五八
全福知山貯蓄銀行	三三三、八二九	一四二、八五二	三三二、四〇九	一四二、五五〇
全夜久野銀行	一〇六、二二二	四二、九三〇	一〇二、七五九	四二、九三三
全川口銀行	一一二、二二四	三三、四三九	一一六、〇二五	三三、九七五
全豐富銀行	四五八、八七三	一六、一九七	四四、六四七	一五、〇七七
全西中筋銀行	六八、五六八	二〇、四二八	六七、九三二	一九、六〇五
全門垣銀行	—	—	—	—
全河守銀行	五二六、二二五	一七五、八四二	五二一、七一九	一六八、四四三
全宮津銀行	三、六七九、〇六六	一、五五九、八四七	三、六七七、七五二	一、五五五、五四二
全丹後銀行	七九四、三八九	三三三、七四二	七八九、三六八	三三〇、四七六
全加悅銀行	三〇二、三二七	一五〇、六三三	三〇一、一三三	一四八、八二七

銀行名種別	入金		出金		十二月末日殘高	
	總數	上半季	下半季	總數		
株式丹後商工銀行	三、七四七、五五六	一、四六〇、五七五	二、二八六、九八一	三、七二四、五二五	一、四四七、四七一	二、二七七、〇四四
會社丹後産業銀行	一、六八七、三三〇	七二七、五五四	九五九、七九六	一、六五八、五〇八	七二五、七二六	九四二、七八二
全丹後倉庫銀行	一〇四、五八四	三四、一四九	七〇、四三五	一〇一、九〇六	三三、六〇四	七〇、一〇三
全久美濱銀行	三、五〇、九七三	一、三五、八二八	二、一五、一四五	三、四四、一七二	一、三一、〇四五	二、三三、一七
溝谷勸業株式會社	二、四、九一九	八七、三九三	二、一七、五二六	二、三、七六七	八六、三六三	一、二七、四〇四
計	一、三三九、一八七、九一五	八九七、一七七、〇六五	三、四二、〇、八五〇	一、三三七八三、四六九	八九七、二六、八五七	三、四〇、六一五、六二二

官衙及公金預金

銀行名種別	前年繰越高	上半季預高	下半季預高	十二月末日殘高
株式平安銀行	一、七九四	六四六	一、三六四	三、四四
會社京都農業銀行	一、三九四	四〇、二九五	四二、四〇八	一、二〇六
全京都商工銀行	一、六八、八五三	一、八九四、六二九	二、一一二、七九〇	一、八三、〇七一
全四十九銀行	一一〇、二六七	六四二、七九五	六六四、七三〇	一、六〇、八四四
全鴨東銀行	一、七九四	四八、四八九	五〇、〇三九	二、九五六
全起業銀行	二、四一、四二〇	八五四、四〇〇	九〇一、七七八	二、八三、二八〇

全京都農商銀行	一、四一〇	八七、八五七	六三、五七九	三、一、三三七
全明治貯金銀行	二、三三九	三三、三二〇	三〇、四二一	一、一六四
全伏見銀行	七六八	二九、五三四	二九、三五五	一、八二七
全山城起業銀行	五八三	八、七七四	六、三〇七	一、三六五
全玉水銀行	七二八	三五、三五四	三七、二九七	三九〇
全七十七銀行	一、一四〇	五四、四八九	六四、五〇四	一、七七三
全相樂銀行	九八	八九五	一	二二八
全城南銀行	一、〇三二	一一、九六四	五、七九五	一、〇八九
全龜岡銀行	一	三、〇二〇	七、二六八	一、四三
全宇治銀行	一	一四、〇三八	九四四	四六〇
全南桑銀行	一、一一九	二、二五五	一四、一一八	一九四
全周山銀行	一、七五一	九二、二七二	九〇、一三二	一、七〇〇
全弓削銀行	一、四三七	一〇一、四〇五	一三九、二二五	二、一一七
全園部商工銀行	七、七七四	五二、〇六八	八三、四九七	一、六三五
全福知山銀行	二、一八六	二四九	一九六	二、四六三
全額田銀行	二、八二一	二四九	一九六	二、九二三

銀行名種別	前年繰越高	上半季預高	下半季預高	十二月末日殘高
株式會社 夜久野銀行	二三二	一一	二八	四八
全川口銀行	二八五	一三三	八四	三一五
全豐富銀行	一〇〇六	一九九七	一六五〇	一、五〇八
全久美濱銀行	五六六	二五三六一	二七、〇六四	一〇三三
合計	五六二、七八七	四、〇三五、二五〇	四、三七七、三七一	六八七、四〇三
諸預金				
株式會社 京都農工銀行	一〇七八、四〇五	九、二四〇、九〇一	一一、八二八、七九二	一、四四三、〇七三
全平安銀行	九五、四六五	一九五、八七六	一五七、五六七	五七、五四二
合資會社 京阪銀行		八四、七二二	一一八、六五八	四四、二四二
株式會社 伊彌太銀行	九七、九三〇	三二、七七二	三六、一七	五五四、一〇
全京都貯蓄銀行	九二、四九七	三一九、九八〇	五〇三、八二六	一五五、五七九
全京都農業銀行	一〇八、二〇二	一三九、六六六	一八四、五〇八	九五、九三二
銀行名種別	前年繰越高	上半季預高	下半季預高	十二月末日殘高
諸預金				
株式會社 京都農工銀行	一〇七八、四〇五	九、二四〇、九〇一	一一、八二八、七九二	一、四四三、〇七三
全平安銀行	九五、四六五	一九五、八七六	一五七、五六七	五七、五四二
合資會社 京阪銀行		八四、七二二	一一八、六五八	四四、二四二
株式會社 伊彌太銀行	九七、九三〇	三二、七七二	三六、一七	五五四、一〇
全京都貯蓄銀行	九二、四九七	三一九、九八〇	五〇三、八二六	一五五、五七九
全京都農業銀行	一〇八、二〇二	一三九、六六六	一八四、五〇八	九五、九三二

全京都商工銀行	一、四四〇、二一九	一一、五九〇、八五七	一二、五四四、九二八	二、三七五、六一九
全四十九銀行	一、四五〇、六四六	一六、〇八九、一八四	二二、三二二、二五五	二、〇五三、二〇四
全京都貯藏銀行	四四六、〇三六	六三六、八三八	八四六、五六六	五五五、四七一
全京都銀行	四六三、六一六	二、七四四、六九七	四、九三六、五〇〇	三九八、二五六
全京都貿易銀行	九四、九四二	四一五、八一七	七一、二九七	一三五、九九五
全鳴東銀行	三五七、六〇三	三、一四六、三九三	四、七九三、八四五	七七四、一五五
全中京銀行	三四二、一五七	三、四九九、九〇一	四、三〇九、九八〇	四八一、八四二
全商工貯金銀行	三五一、三三二	四三四、六二七	五一〇、三二七	五二一、九八二
全起業銀行	一、五九一、九九三	一一、八四六、九九	一二、八九三、三三一	二、一七〇、六七三
全川東貯金銀行	二〇四、二四五	七九八、三四二	七〇九、二六九	二八五、九三〇
全京都農商銀行	三四一、三八四	一、三八九、〇一九	二、一八四、三六一	二七四、八四七
全日本產業銀行	二〇二、二八三	二、〇八四、五六九	二、九一八、四二二	一、三三二、四五三
全起業貯金銀行	二一三、四九二	三八四、一七九	八〇〇、〇七六	四五三、七四九
全明治貯金銀行	八八、四六八	四〇〇、九七七	四七六、四一四	一一七、五六六
全四十九貯金銀行	一七七、二九五	六四七、一九二	八二八、八六九	四二九、四二〇
全山崎銀行	四八、八一六	七四、五一二	七六、七八七	四三、七〇〇
全伏見銀行	一六九、九九四	一、二二六、五三六	一、六九二、三三四	二〇一、六〇八

銀行名	前年繰越高	上半季預高	下半季預高	十二月末日殘高
合資柳原銀行	八三、七二七	三三、七一八	二七、一四一	一八、七五四
株式會社七十七銀行	—	一三五、一三七	二八、〇六八	一四、一九〇
全字治銀行	—	七五、八六六	九〇、五八二	二二、四三四
全山城起業銀行	三九、九九八	一一、四五二	一六七、四〇四	四一、五〇九
全玉水銀行	三九、八三九	六九、六〇〇	六五、七九九	八〇、三六六
全山城八幡銀行	四二、一一九	九六、〇七二	一二三、二二二	五四、一五八
全相樂銀行	七〇、五七五	七三、二八五	七五、八八三	一〇〇、五二〇
全城南銀行	二一、六二七	五八、七五五	七三、九二八	二二、三三二
無限土橋銀行	四五、九〇五	五八、三五四	七四、五六一	六五、七二〇
全川越銀行	五二、一四二	三三、三九二	二九、九九九	五二、五三二
全喜多銀行	一一、二二九	七二、六三九	一六〇、〇七九	二一、〇二四
株式會社龜岡銀行	三六、六二六	一三三、三〇二	五七、四一八	三五、二四〇
全南桑銀行	五五、六七六	五二、二四八	四七、六七一	九三、九二一
全周山銀行	二二、八七三	一九、二一七	二二、三五〇	二八、三三四
全弓削銀行	一八、一一一	一三三、四〇七	二〇八、八四四	二七、九一五
全園部商工銀行	五三、〇三〇	—	—	五七、一五〇

全園部銀行	二四一、八八〇	三七八、六七七	四二六、八五八	三二五、六五一
全須知銀行	三一六、四九九	八七、三七三	一〇四、七九九	四九、七六四
全園部貯蓄銀行	二二六、七八	一一三、四二二	一三、一六八	二一、二八六
全本梅銀行	一一三、〇四三	二一、〇五六	二二、一九二	二〇、四五〇
全八木貯金銀行	五一、九八一	七八、四四七	八八、九〇〇	五二、九四五
全檜山銀行	—	—	一五、九八二	九六七七
全明瞭銀行	一〇二、〇八七	一九一、一八三	二七〇、八四三	一二四、二七一
全綾部銀行	五二、〇三三	二六、〇一一	一一五、七五三	六八、五八〇
全綾部貯蓄銀行	五、八四二	一一、一四六	二〇、四五七	一九、六三二
全福知山銀行	七九、七七九	二七〇、〇八二	二五〇、三六五	五七、三五二
全額田銀行	九、八六六	一九、二五四	三二、五〇四	一三、二二三
全福知山貯蓄銀行	六八、三四七	八二、五一一	九三、二二三	七六、一六一
全夜久野銀行	七七、八四	七、一一〇	一一、〇一一	一〇、九三三
全川口銀行	五、九五八	一三、七〇一	三〇、一〇二	二〇、六一九
全豐富銀行	五、四四八	三、二四五	九、一一〇	一七、二二七
全西中筋銀行	三、二四四	八、六五八	二一、三三八	八、〇三九
全河守銀行	一七、〇六三	六、四七四	七九、一一六	二七、七三一

銀行名種別	前年繰越高	上半季預高	下半季預高	十二月末日残高
株式會社 宮津銀行	九二,七四〇	四三三,一九一	四六八,七三五	一〇六,五八八
全丹後銀行	一八六,一九	一六七,四四七	一五六,九五三	一三,五三一
全加悅銀行	二,九二九	四七,三五九	三四,三六九	五〇六一
全丹後商工銀行	六二,八二九	三七六,八六〇	四九五,二八八	七,七三二
全丹後倉庫銀行	四五,四七一	三一六,六九八	三六六,〇一六	五六,四六〇
全久美濱銀行	二〇,一二三	四,八九七	二,六六四	四,二〇四
溝谷勸業株式會社	九〇,六六六	三一,〇二一	五七,〇九五	三〇,五二三
合計	一一三,一九八二	七二六,五二六	九三,八九〇,〇六二	一五,七三四,二二〇
貸出金				
株式會社 農工銀行	六六一,四六〇	八七〇〇	三二,五四七	四一,一九二
全平安銀行	一一九,四三五	四,七七八,五三三	七,四三七,〇三九	五七三,〇六〇
全京阪銀行		一九六,五七〇	一三,二八六	九三,九五九
前年繰越高				
上半期				
下半期				
十二月末日残高				

全伊彌太貯金銀行			三,〇〇〇	三,〇〇〇
全京都貯蓄銀行	二七,三五七	六,二九二	五七〇	一〇,一〇三
全京都農業銀行	七〇,二四八	九〇,一二五	一四八,六九五	八九,四三八
全西陣貯蓄銀行				
全京都商工銀行	一,三八七,一〇八	六,八四一,九二一	七,九〇六,三五二	一,三四〇,七二二
全四十九銀行	七四九,四九四	五,五四一,九八〇	八,四六四,一九四	七八〇,四九二
全京都貯藏銀行	一四三,四五九	三八一,五〇九	四四六,九九〇	二三四,七七三
全京都銀行	五五九,七九六	二,六三〇,七四四	二,三八九,〇〇九	二五七,二〇〇
全京都貿易銀行	一四五六六三	一三八,五五三	二〇三,三九五	一三八,三八〇
全鴨東銀行	三四〇,九三三	一,二四,三八九	一,二〇一,九五三	三二六,八〇九
全中京銀行	三八四,〇四六	二,二七〇,九五九	二,五九五,一一三	二九四,四五三
全商工貯金銀行				
全起業銀行	一,二二九,五二六	五,四八九,一一一	五,〇八四,〇九九	一,二四二,七二七
全川東貯金銀行	八二,四二〇	二〇五,五八八	二四七,五一六	一三一,九五二
全京都農商銀行	五〇,二七七四	五二七,五六三	九五〇,二六三	三五六,四〇一
全日本產業銀行	一五一,五八七	八三二,七〇四	一,二六一,五三一	一八三,九七八

銀行名	前年繰越高	上半期	下半期	十二月末日殘高
株式會社 明治貯金銀行	四五、一四七	一一、一九四	七九、〇六六	二〇、八三〇
全 四十九貯金銀行	二三、三二〇	四〇、四九五	五六、〇八九	四一、六一三
全 山崎銀行	一四九、五七九	七二〇、五九一	七二〇、〇四九	一九六、五三二
全 伏見銀行			一一五、八九七	一六、六六七
合資會社 柳原銀行		七七、〇四〇	一二七、六一七	一六八、二六五
株式會社 七十銀行	一四、八六三	二九、七五七	七二、〇六二	一〇、八一三
全 字治銀行			四一、九八七	五五、〇五〇
全 山城起業銀行	四二、四九一	二八、三〇四	七五、九九一	五九、八七四
全 玉水銀行	四三、五六九	五八、七五二	二五、〇三〇	四〇、七三八
全 山城八幡銀行	三、一八〇	四二、三九二	五二、五九九	七四、二六〇
全 相樂銀行	五七、一三〇	二五、一九二	四四、七一八	二五、二八六
全 城南銀行	一六、三七〇	四一、九二九	四一、七三九	四八、〇八九
全 土橋銀行	二八、六二三	三〇、四三四	一八、三七六	三八、一三二
全 川越銀行	三三、六二九	二二、九九九	四一、七五三	三二、六一一
全 喜多銀行	二二、九四〇	二八、六九一	二八、〇六七	三〇、四八五
全 龜岡銀行	二八三、二四五	二二六、七七九		

銀行名	前年繰越高	上半期	下半期	十二月末日殘高
株式會社 南桑銀行	五九、〇九〇	一〇三、九八五	一五八、九七九	一一三、四一九
全 岡山銀行	五二、四九〇	五八、〇六	一一、九三一	五二、二〇二
全 弓削銀行	三六、七二一	二二、三〇七	二九、四七七	四二、九二四
全 國部商工銀行	六四、五〇八	九〇、一三八	六〇、七三一	二八、五四六
全 國部銀行	二二、五二九	一七七、四七九	一九六、一八五	二七三、八五六
全 須知銀行	四四、五五〇	五二、八八一	八一、九五七	六四、九〇二
全 國部貯蓄銀行	一、六二七	四四八	六一二	一、〇四〇
全 本梅銀行	二六、三四五	二五、八六五	二二、四七四	二九、六八六
全 八木貯金銀行	一六、五〇六	三八、七七〇	三九、五六二	二四、九五九
全 禮山銀行			七、三九八	六、六九五
全 明瞭銀行	一四〇、五九八	一三七、七八五	二二五、八六一	二二一、六七六
全 綾部銀行	一〇一、〇〇三	六八、八〇〇	一三九、七四〇	一一九、三三三
全 綾部貯蓄銀行	八、四四二	八、七五五	二八、八一〇	一五六、一九
全 福知山銀行	一四〇、六五二	一三九、五二二	二五、四〇七	一五一、七八七
全 額田銀行	四四、三八七	三一、二二四	三七、二五九	五一、四二二
全 福知山貯蓄銀行	五七、七九四	二二、三五八	一九、七〇八	六二、二八六
全 夜久野銀行	二七、四四八	二二、二四〇	三一、四八七	四一、〇二〇

銀行名種別	前年繰越高		上半期		下半期		十二月末日殘高
	計	高	計	高	計	高	
株式會社 川口銀行	一二,九一〇	一三,六七三	一三,七三五	一三,八二八	一三,七三五	一三,七三五	一九,七七七
全豐富銀行	九,三三四	五,四八九	一一,二五八	一一,二五八	一一,二五八	一一,二五八	一七,八六三
全西中筋銀行	五,六四六	一一,五〇一	一一,二五八	一一,二五八	一一,二五八	一一,二五八	一七,八六三
全門垣銀行	二,三三三	六,〇六六	一〇,〇六四	一〇,〇六四	一〇,〇六四	一〇,〇六四	四二,七一六
全河守銀行	九六,一二〇	一五七,二八九	一五三,三八〇	一五三,三八〇	一五三,三八〇	一五三,三八〇	一三一,二四五
全宮津銀行	一二,八八四	三九,四三九	七一,五六〇	七一,五六〇	七一,五六〇	七一,五六〇	二八,八五八
全丹後銀行	二八,〇二六	六七,一〇五	七二,八八五	七二,八八五	七二,八八五	七二,八八五	三九,六四二
全加悅銀行	一〇,八三八四	五七,八五六	九四,三三二	九四,三三二	九四,三三二	九四,三三二	一六七,二八九
全丹後商工銀行	四二,一三三	一八三,四〇四	二五,九三七	二五,九三七	二五,九三七	二五,九三七	六六,二二三
全丹後產業銀行	三一,四一六	五二,一三二	八九,三四六	八九,三四六	八九,三四六	八九,三四六	一,九七二
全丹後倉庫銀行	一一,八六八	二二,八八一	五〇,〇一三	五〇,〇一三	五〇,〇一三	五〇,〇一三	三三,二二三
全久美濱銀行	八八七,二〇六	三四,六八一,七八二	四三,三四九,六九一	四三,三四九,六九一	四三,三四九,六九一	四三,三四九,六九一	九,一五六,三二七
計							

官衙及公金送金手形

銀行名種別	振出		高		受計		込	
	計	高	計	高	計	高	計	高
株式會社 京都商工銀行	二六,八二八	二六,八二八	四四,三四〇	四四,三四〇	四四,三四〇	四四,三四〇	四四,三四〇	四四,三四〇
全四十九銀行	二五,九二二	一七,五五五	二二,九四九	二二,九四九	二二,九四九	二二,九四九	一八,七六三	四,一八六
全鴨東銀行	五七,三五七	二七,二〇〇	二五,八七八	二五,八七八	二五,八七八	二五,八七八	三〇,一五九	二五,八七八
全起業銀行	一〇,一一一	六二,六三〇	三三,三三六	三三,三三六	三三,三三六	三三,三三六	三,一七七	三,一七七
全農商銀行	七五,七〇九	四八,七五四	一九,〇〇〇	一九,〇〇〇	一九,〇〇〇	一九,〇〇〇	九〇〇	一,〇〇〇
全伏見銀行	一五,二二九	一五,二二九	七,五〇〇	七,五〇〇	七,五〇〇	七,五〇〇	七,五〇〇	七,五〇〇
全七十銀行	九	九	一一	一一	一一	一一	一一	一一
全字治銀行	一七	六	三,九〇〇	三,九〇〇	三,九〇〇	三,九〇〇	一,七五〇	二,一五〇
全玉水銀行	一六,九四八	八,〇一四	二,一〇〇	二,一〇〇	二,一〇〇	二,一〇〇	九〇〇	一,一〇〇
全相樂銀行	五七,三二五	三五,一三五	四,三四九	四,三四九	四,三四九	四,三四九	二〇〇	四,一四九
全城南銀行	一五	六	三六	三六	三六	三六	三一	三一
全南桑銀行	一五〇〇	一五〇〇	四三	四三	四三	四三	四三	四三
全周山銀行	三九,八二八	二九,八四三	八,二六一	八,二六一	八,二六一	八,二六一	七,二二五	一一,三六
全園部銀行	一八	一八	三	三	三	三	三	三
全明瞭銀行								

銀行名種別	振出		高		受		込		高	
	總計	上半季	下半季	總計	上半季	下半季	總計	上半季	下半季	
株式會社 綾部銀行	一八七六五	八二二五	一〇、五五〇	一一、一〇〇	三七〇	七四〇				
全 福知山銀行	三五、八七五	一三、七二二	二二、一五三	三六、四五五	二二、三七五	一五、〇八〇				
全 宮津銀行	三六、三四〇	一四、八六〇	二二、四八〇	一〇、四二四	九、七二四	七〇〇				
全 丹後商工銀行	九、五〇〇	八三〇〇	一一、二〇〇	二〇、二六〇〇	一三五六九	六六、九〇九				
計	五一九、二六六	三〇二、五五二	二二六、七一四	二〇、二六〇〇	一三五六九	六六、九〇九				
株式會社 農工銀行	四、四〇九六三四	一、六〇四、七三八	二、八〇四、八九六	四、五九七、七八八	一、八九七、八九六	二、六九九、八九二				
全 平安銀行										
合資會社 京阪銀行										
株式會社 伊彌大貯金銀行										
全 京都貯蓄銀行										
全 京都農業銀行	一九六、一〇三	五六、四七八	一三九、六二五	一三五、二九九	九七、七〇五	一三七、五九四				
全 西陣貯蓄銀行										

送金手形

全 京都商工銀行	三、三五〇、八七六	三、三五〇、八七六	四、五五八、一〇七	三、四九七、四八六	三、四九七、四八六	四、一三五、五七四
全 四十九銀行	七、六二八、九七三	三、〇七〇、八六六	七六四、五八〇	六、三六九、一六五	二、一三三、五九一	
全 京都貯藏銀行			一八〇、九三三	一、六九七、八八二	四二九、三八一	一、二六八、五〇一
全 京都銀行	一、一五七、二〇一	三九二、六二二	七六四、五八〇	一七九、八一六	六七、四三四	一一二、三八二
全 京都貿易銀行	三三七、五七五	一四六、六四二	四一九、三九九	四八三、五五七	二五〇、〇七五	二三三、四八二
全 鴨東銀行	七〇三、〇八九	二八三、六九〇	五三四、五一五	七五二、六一二	二九九、五一九	四五一、〇九三
全 中京銀行	九四六、一五四	四一一、六三九	二二二、四二六	六、一一〇、八八六	二、五四八、四一六	三、五六二、四七〇
全 商工貯金銀行	三、八三八、七三九	一、五一四、四七五	二四一、九二八	七八二、八二五	三四四、八四六	四三七、九七九
全 川東貯金銀行			三三八、四九一	四五五、八〇三	一七八、一一二	二七七、六九一
全 京都農商銀行	四八七、六四二	二四五、七一四	二六、九一四	一一、〇八九	五一	一一、〇三八
全 日本產業銀行	四六三、二七二	一三四、七八一	二六、九一四	一一、〇八九	五一	一一、〇三八
全 起業貯金銀行	二八、〇六五	一、一五一	四一七、〇六一	八五九、〇六〇	二七三、〇五八	五八六、〇〇二
全 明治貯金銀行				三五〇	三五〇	
全 四十九貯金銀行				三五〇	三五〇	
全 山崎銀行						
全 伏見銀行	七一九九二〇	三〇二、八五九	四一七、〇六一	八五九、〇六〇	二七三、〇五八	五八六、〇〇二

銀行種別	振		出		高		受		込		高	
	總計	上半季	下半季	總計	上半季	下半季	總計	上半季	下半季	總計	上半季	下半季
合資柳原銀行	七、七四九	二、九五四	四、一九五	四〇、二二八	一、五六五	二、四七六	七、八五五	一、八五五	二、八五五	二、四七六	二、八五五	三、八三四
株式七十七銀行	一六、八二二	三、八四四	一、七、九六八	一、三、四九九	六、四四	七、一七六	一、一〇、一〇	一、六六六	二、七、一〇五	三、八三四	二、七、一〇五	八、五五
全山城起業銀行	三、八六六	二、四〇七	一、四、五八八	四、三、七四一	一、六六六	二、三九六	三、二五一	一、六六六	二、三九六	二、三九六	二、三九六	八、五五
全玉水銀行	五、八九二	一、三、四五	四、七、五八一	四、三、七四一	一、六六六	二、三九六	三、二五一	一、六六六	二、三九六	二、三九六	二、三九六	八、五五
全山城八幡銀行	一〇、一七一	五、三六一	四、八、一〇	三、二五一	一、六六六	二、三九六	三、二五一	一、六六六	二、三九六	二、三九六	二、三九六	八、五五
全相樂銀行	三、七九二	一、四、五四五	一、七、二四七	四、六、一〇〇	一、九三二	二、六七三	四、六、一〇〇	一、九三二	二、六七三	二、六七三	二、六七三	七、一三七
全城南銀行	一、四、五八一	四、七、五六	九、八二五	一、一、四〇九	四、二七二	七、一三七	一、一、四〇九	四、二七二	七、一三七	七、一三七	七、一三七	七、一三七
無限士橋銀行	七、一〇九	七、一〇九	七、一〇九	一、四、四五	一、四、四五	一、四、四五	一、四、四五	一、四、四五	一、四、四五	一、四、四五	一、四、四五	八、一三七
全川越銀行	八、一六〇	四、一九五	三、九六五	二、六九七	一、三、四六〇	八、一三七	二、六九七	一、三、四六〇	八、一三七	八、一三七	八、一三七	八、一三七
全喜多銀行	三、七、二九五	二、一、〇〇六	一、九、五二八	二、一〇、一三三	一、二、七五五	九、二、五六八	二、一〇、一三三	一、二、七五五	九、二、五六八	九、二、五六八	九、二、五六八	九、二、五六八
株式龜岡銀行	一、七、二五三	三、二、五四〇	八、四、七三三	二、五、七五六	一、九、六九四	六、〇、六二	二、五、七五六	一、九、六九四	六、〇、六二	六、〇、六二	六、〇、六二	六、〇、六二
全南桑銀行	一、六、二三〇	八、〇、六二	一、八、一六八	二、六、二八四	一、〇、三九六	一、五、八八八	二、六、二八四	一、〇、三九六	一、五、八八八	一、五、八八八	一、五、八八八	一、五、八八八
全弓削銀行	二、五、八五二	五、四、七八八	二、〇、一、〇六三	五、九、一六七	二、〇、九一七	三、八、二五〇	五、九、一六七	二、〇、九一七	三、八、二五〇	三、八、二五〇	三、八、二五〇	三、八、二五〇

全國部銀行	四、九、九〇三	三、八、六八四	一、一、二一九	三、三、五五四	一、三、八三〇	一、九、七二四
全須知銀行	四、一、二〇八	一、六、八四七	二、四、三六一	二、三、一三〇	九、八〇六	一、三、三二四
全園部貯蓄銀行	九九〇	九九〇	九九七	九九七	九九七	九九七
全本梅銀行	九九〇	九九〇	九九七	九九七	九九七	九九七
全八木貯金銀行	一〇七	一〇七	一〇七	一〇七	一〇七	一〇七
全檜山銀行	七、六、一六四	二、六、七九七	四、九、三六七	四、五、八九九	一、一、六三七	三、四、二六二
全明瞭銀行	四、六、九一〇	一、七、二三〇	二、九、六八〇	四、六、六八〇	一、四、九〇八	三、一、七七二
全綾部銀行	六、五、八、五二〇	二、二、七、三九七	四、四、一、一三	四、五、五、六一二	一、九、〇、九四四	二、六、四、六六八
全福知山銀行	四、三、九	八、一、五九	四、三、九	九、一、二	四、〇、二八	九、一、二
全額田銀行	四、三、九	八、一、五九	四、三、九	九、一、二	四、〇、二八	九、一、二
全福知山貯蓄銀行	一、九、五〇二	八、一、五九	一、一、三、四三	一、八、三、四八	四、〇、二八	一、四、三、二〇
全夜久野銀行						
全川口銀行						
全豐富銀行						
全西中筋銀行						
全門垣銀行						

銀行名種別	振出		受入	
	上半季	下半季	上半季	下半季
株式會社 河守銀行	一〇,九一八	二四,七三一	二三,二八九	九,七〇六
全宮津銀行	二七,二七六	三六,五九七	四〇,九六六	一五,七一八
全丹後銀行	一九,四〇七	九六,〇三〇	九四,八〇〇	二八,四八二
全加悅銀行				
全丹後商工銀行	一二,三三四	三一,〇九七	二五六,七四二	一四,〇五六
全丹後產業銀行	三九,四五五	六一,三六〇	九四,五九七	三九,四六九
全丹後倉庫銀行	二七,八〇〇	二七,八〇〇	二,八〇〇	
全久美濱銀行	三,二九六	一四,六四五	一〇,一〇〇	五,〇五四
溝谷勸業株式會社				
計	一二,六六三,〇二〇	一四,九五八,七三七	二八,〇七三,三六四	一二,八七七,五九四
總計	二七,六二七,五七〇			一五,一九五,七七〇

割引手形

銀行名種別	當所		地所	
	上半季	下半季	上半季	下半季
株式會社 農工銀行	四三,七〇,五〇〇	六,二五六五六	四九,七三,二一〇	一六,六五九七
全平安銀行				
總計	一〇,四九六,一五六			三三〇,七三三

銀行名種別	當所		地所	
	上半季	下半季	上半季	下半季
合資會社 京阪銀行	二,一九〇	二,一九〇	七〇	七〇
株式會社 伊彌太貯金銀行	一五,三七〇	七,八一九〇	五九,三〇〇	二四,七三〇
全京都貯蓄銀行	一四	一四		
全京都農業銀行	一五〇,八八六	七,七六一六		
全西陣貯蓄銀行	二九,一六七四	一六三,七七六		
全京都商工銀行	一二,三四五,八一四	七,一八一,三五七	一六六,〇一七	七〇,〇〇二
全四十九銀行	一二,七四七,六五〇	七,八七三,八五六	五七,一〇七三	二,三七,八六七
全京都貯藏銀行	二,三二,〇九五	一四〇,九一九		
全京都銀行	二,〇四一,四一三	一,四一九,一六八	二二六,一〇六	一三,五三二
全京都貿易銀行	三二八,一七六	一五八,一八	一一,二六八	三,二五三
全鴨東銀行	四,七七,七三九	二,九六九,八〇七	五七,〇〇八	二,二〇八
全中京銀行	二,七〇八,五六一	一,六五一,九一〇	四〇,四二五	一八,一五五
全商工貯金銀行				
全起業銀行	一一,四五二,七六八	六,四七二,五四九	六四七,二九六	三三六,九九九
全川東貯金銀行	七〇,二九〇六	四,九八〇,二一九	一五八,二五〇	四,五八〇〇
全京都農商銀行	一,八八〇,六五六	二,七三,六五一	八六,六四三	四一,六七三
全日本產業銀行	二,五六一,一九	一,一三六,三三三	五九,三八四	二六,一一三
總計	二,一九〇	七,五五一	七〇	七〇

銀行名種別	當所割引手形		他所計	割引手形	
	總計	上半季		下半季	上半季
株式起業貯金銀行	三〇九六〇九	八二一六五	二二八、四四四		
全 明治貯金銀行					
全 四十九貯金銀行					
全 山崎銀行	二五、一三五	一、八三八	二二、二九七		
全 伏見銀行	五八二、二八一	二七三、五三七	三〇八、七四四	二一、三三九	九六、八一七
合資柳原銀行	八三、六四〇		八三、六四〇		
株式七十銀行	一八五、七二二	八四、七〇〇	一〇一、〇二二		
株式七銀行	一二五、五八一	三九、一九九	八六、三八二		
全 宇治銀行		二二、二九三	三二、五〇三		
全 山城起業銀行	五二、七九六	七、二八九	四六、七四四	一一、六四六	七五、四九四
全 玉水銀行	五四、〇三三	八、二七七	一五、八七九	三、二六〇	八六八〇
全 山城八幡銀行	二四、一五六	五九、八八一	六九、八五一	五四、三七一	六二、二二五
全 相樂銀行	一二九、七三二	一四、二二四	八、八一八	四二、六五六	二五、〇八五
全 城南銀行	一三〇、三二二				
無限土橋銀行					
全 川越銀行	八六九一	六五七	七、八三四		
全 喜多銀行	七、二五〇	一、二八五	六、〇六五	三、一〇〇	三、一〇〇

二百六十八

銀行名種別	當所割引手形		他所計	割引手形	
	總計	上半季		下半季	上半季
株式龜岡銀行	四五、一六九	四、八六九	四〇、三〇〇		
全 南桑銀行	一二、一五四	四、一七五	七、九七九		
全 周山銀行	二〇〇		二〇〇		
全 弓削銀行	六、八九六	一、四三六	五、四六〇		
全 園部商工銀行	二九、六三四	一、二八三	二七、四五一	三、七三三	五、六六
全 園部銀行	三、五四〇	四〇〇	三、一四〇	二、七二七	二、一〇三
全 須知銀行	一〇、五五八	五、七〇四	四、八五四		六、二四
全 園部貯蓄銀行	五五〇	一五〇	四〇〇		
全 本梅銀行	五六五	一五	五五〇	二、四六九	二、〇一九
全 八木貯金銀行					
全 檜山銀行	一六〇〇		一六〇〇		
全 明瞭銀行	一七、七四二	二、八四五	一四、八九七	一、〇〇〇	一、〇〇〇
全 綾部銀行					
全 綾部貯蓄銀行	三、〇〇〇		三、〇〇〇		
全 福知山銀行					
全 額田銀行	二、四九五	二、四二	二、二五四		
全 福知山貯蓄銀行	七、一三〇		七、一三〇	七、一一	四、一一

二百六十九

銀行名種別	當所割引手形		他所割引手形	
	計	上半季	下半季	計
株式會社 夜久野銀行	五五〇		五五〇	
全川口銀行				
全豐富銀行				
全西中筋銀行				
全河守銀行	五六、一六九	一四、五一四	四一、六五五	
全宮津銀行	三五六、〇五八	一二七、五六四	二二八、四九四	五六、五三七
全丹後銀行	一〇一、九五〇	三〇、四一二	七一、五三八	四七〇
全加悅銀行	三〇、九五三	五、五五〇	二五、四〇三	
全丹後商工銀行	五七八、五〇〇	二〇五、六二三	三七二、八七七	
全丹後產業銀行	二八三、九八三	六二、一四九	二二一、八三四	
全丹後倉庫銀行	一八、五〇一	一、〇九二	一七、四〇九	
全久美濱銀行	五、〇〇〇		五、〇〇〇	
溝谷勸業株式會社	一〇、九八三	五、二七三	五、七一〇	
計	六六〇、六三一、五六六	二六、五七七、二四五	三九、四八五、九一一	三、〇七六、九八六

荷爲換手形

銀行名種別	貸		取	
	計	上半季	下半季	計
株式會社 農工銀行	一六〇、四三七	五二、〇七八	一〇九、三五九	六四八、二六五
全平安銀行				
合資會社 京阪銀行				
株式會社 伊彌太貯金銀行				
全京都貯蓄銀行				五六五二
全京都農業銀行				
全西陣貯蓄銀行				
全京都商工銀行	二四二、六二二	一一、二二八〇〇	一三三、三四二	一、五三六、三八一
全四十九銀行	二六六、一三六	一一〇、〇一八	一五六、一一八	一九九五、二八一
全京都貯藏銀行				
全京都銀行	三三、〇三七	一三、二八二	一九、七五五	三七三、六六〇
全京都貿易銀行	一、一五八	一、一五八		七五、二一七
全鴨東銀行	一〇、六六八	一、八三二	八、八三六	三六七四一
全中京銀行	三六、〇九三	一三、一六七	二二、九二六	六五、五六九
全商工貯金銀行				
全起業銀行	一一三、一五五	七四、五〇一	四八、六五四	八五五、八七五
計				

銀行名種別	貸		取		立	
	計	出	計	高	計	高
	上半季	下半季	上半季	下半季	上半季	下半季
株式會社川東貯金銀行	二四,九四六	一四,二七四	六七,二五一	二五,〇九〇	四二,一六一	
全 京都農商銀行	一,八〇六	九六二	二四,六七三	一三,四五五	一一,二一八	
全 起業貯金銀行						
全 明治貯金銀行						
全 四十九貯金銀行						
全 山崎銀行						
全 伏見銀行	三,九六五	二,七四五	一七,九七八	六〇,三三五	一一,九六四	
合資會社柳原銀行						
株式會社七十銀行						
全 宇治銀行						
全 山城起業銀行						
全 玉水銀行	四八五					
全 山城八幡銀行						
全 相樂銀行						
全 城南銀行			五,〇五二	七九〇	四,二六一	

銀行名種別	貸		取		立	
	計	出	計	高	計	高
	上半季	下半季	上半季	下半季	上半季	下半季
無限責任土橋銀行						
全 川越銀行						
全 喜多銀行						
株式會社龜岡銀行	六,四〇〇	四,〇〇〇	四,〇〇〇	四,〇〇〇		
全 南桑銀行						
全 周山銀行						
全 弓削銀行						
全 園部商工銀行	九三,九一三	九,六三九	五,七六九		五,七六九	
全 園部銀行	一,五八〇		一,五八〇			
全 須知銀行	二,三四三	一,九九九	三,四四〇			
全 園部貯蓄銀行						
全 本梅銀行						
全 八木貯金銀行						
全 檜山銀行						
全 明瞭銀行	四二,九三四	二,〇〇〇	四〇,九三四			
全 綾部銀行						
全 綾部貯蓄銀行						

銀行名種別	貸			取立		
	總計	上半季	下半季	總計	上半季	下半季
株式福知山銀行	二〇九六三一	六二七七九	一四六八五二	七〇三六七	二九〇九〇	四一二七七
全額田銀行						
全福知山貯蓄銀行						
全夜久野銀行						
全川口銀行						
全豊富銀行						
全西中筋銀行						
全門垣銀行						
全河守銀行	二二九二		一二九二	六九八三		六九八三
全宮津銀行						
全丹後銀行				八九一一	四七七八	四一三三
全加悦銀行						
全丹後商工銀行	五三〇二	七四二〇	四五五九二	六六一九五	一六三六	六四、五五九
全丹後産業銀行				七八		七八
全丹後倉庫銀行						
全久美濱銀行						

代金取立手形

溝谷勸業株式會社	四六〇七、六一三	二、一五〇、四五四	二、四五七、一五九	六、〇二八、七七七	一、八四三、八六七	四、一八四、九一〇
計						

銀行名種別	當所代金取立手形			他所代金取立手形		
	總計	上半季	下半季	總計	上半季	下半季
株式農工銀行	一、四二七、〇三二	七〇五、二〇四	七二一、八二七	九三三、〇八六	四一三、九三五	五二八、一五一
全平安銀行						
合資京阪銀行						
株式伊彌大貯金銀行						
全京都貯蓄銀行						
全京都農業銀行	五、二五三	二、六一七	二、六三六	一、九六九	五	一、九六四
全西陣貯蓄銀行						
全京都商工銀行	一、七二四、九二七	七五五、七〇二	九五九、二二五	二、六七七、三四四	一、一三三、四四六	一、五四四、八九八
全四十九銀行	一、八五九、九一三	六二三、五八七	一、二四六、三二六	七三八、六六六	二八七、七九九	四五〇、八六七
全京都貯藏銀行						
全京都銀行	三、三一六、四四	九三、六八五	二、三三七、九五九	一九三、三六二	八八、三六四	一〇四、九九八

銀行名	當所代金取立手形		他所代金取立手形	
	上半季	下半季	上半季	下半季
株式會社 京都貿易銀行	一五、〇六九	六、七五七	五、四二八	二、九三七
全 鴨東銀行	八〇一、八〇八	三三三、三二八	六九五、二八二	三四〇、九九九
全 中京銀行	二七五、〇九八	九二、八八七	二五四、九六五	一三三、二七八
全 商工貯金銀行				
全 起業銀行	二、七三六、〇九	二五四、二七〇	一、三四〇、〇四五	四二〇、二四二
全 川東貯金銀行				
全 京都農商銀行	三八八、八六〇	一八〇、八九三	二二四、五六五	八一、四七四
全 日本產業銀行	二三五、三二八	一一二、四四三	一三二、七二五	七三、七六七
全 起業貯金銀行				
全 明治貯金銀行				
全 四十九貯金銀行				
全 山崎銀行				
全 伏見銀行	二〇一、七二三	九五、〇〇八	七八、三二三	三六、五六八
合資會社 柳原銀行				
株式會社 七十銀行	一一、四二一	二、六二三	一一、七〇五	七、七二六
全 字治銀行	三〇八一	八〇八	一一、〇六五	二八、一八五
總計				
總計	八、三二二	四六八、四八〇	六九五、二八二	三四〇、九九九
總計	八、三二二	四六八、四八〇	六九五、二八二	三四〇、九九九
總計	八、三二二	四六八、四八〇	六九五、二八二	三四〇、九九九
總計	八、三二二	四六八、四八〇	六九五、二八二	三四〇、九九九

全 山城起業銀行	三六三一	七三五	二、八九六	二〇〇	二、三二八
全 玉水銀行	一一〇		一一〇	一一七〇九	一三、三四三
全 山城八幡銀行	四五七	一一三	三三五	一三三	二〇〇
全 相樂銀行	一六五五	一、四〇〇	二五五	五三九	五三九
全 城南銀行	二二三	二〇五	八	二、九七三	一一二三
無限責任 土橋銀行					
全 川越銀行					
全 喜多銀行					
株式會社 龜岡銀行	六〇六九	二、四二七	三、六四二	五〇、七六九	一、五三六三
全 南桑銀行	二、四九二	七九六	一、六九六	一、六二九二	一一、八四二
全 周山銀行					
全 弓削銀行					
全 園部商工銀行	一、三五三	四六九	八八四	三、八五三	二、〇八〇
全 園部銀行	一、七八二	一、〇二七	七五五	三、二二五	九九九
全 須知銀行	一〇〇		一〇〇	四、三七四	二、四九〇
全 園部貯蓄銀行					
全 本梅銀行					
總計					
總計	二、八九六	三、六四二	五〇、七六九	一、五三六三	三、五四〇六
總計	二、八九六	三、六四二	五〇、七六九	一、五三六三	三、五四〇六
總計	二、八九六	三、六四二	五〇、七六九	一、五三六三	三、五四〇六
總計	二、八九六	三、六四二	五〇、七六九	一、五三六三	三、五四〇六

銘柄	三十二年		合	卅一年	三十年
	上半季	下半季			
京都織物會社株					四四
金巾製織會社株					三七七
唐津鐵道株	六〇、八四〇	一二七、七五〇	一八八、五九〇	二〇	二〇三八五
中國鐵道株					六〇
京都電燈株	一、八三二	一、六七四	三、五〇六	四六〇	
京都電燈新株	四二二	二二	四四四		
初瀬鐵道株					五、二五八
京都商品取引所株					三、三五一
伏見商品取引所株					五五五
京都蠶糸外	三六〇	八〇	四四〇		五三二
京都蠶糸株	二、五九〇	一、五〇〇	四、〇九〇	一二、二四〇	二〇、六四〇
奈良鐵道株	九、三〇四	一、三六〇	一〇、六六四	一、六一四	三、七六五
京都電氣鐵道株	二、七三〇	四、二二三	二、五九四三	二、四九五〇	一一、二五二八
京都電氣鐵道新株	八、一〇〇	五、一〇八〇	一三、二一八〇	二、四九五〇	一一、二五二八
豐州鐵道株					一一九
帝國商業銀行株					三五七、七二五
京都鐵道株	三、八〇三九〇	三、三二一五〇	七、一二五四〇	二〇、二六五〇	

銘柄	三十二年		合	卅一年	三十年
	上半季	下半季			
西成鐵道株	八九、四三〇	一六六、六二〇	二五六、〇五〇	三〇一、〇四〇	六九、五〇五
西成鐵道新株					五三二
南海鐵道株	六九、七〇〇	四一、六六〇	一一一、三六〇	二五〇、六〇〇	一六四、四四八
南海鐵道新株	五三〇	二	五三二	二五〇、六〇〇	一六四、四四八
唐津興業鐵道株					四八、四八〇
阪鶴鐵道株	一〇八、〇〇〇	七六、〇〇〇	一八四、〇〇〇	九一四	
京都米穀取引所株	七五五	七〇	八二五		
近江鐵道株	七九〇	一、五八〇	二、三七〇		
金邊鐵道株		二二〇	二二〇		
大阪商船會社株					一〇、六七、〇七九
合計	九八、一七七九	九二、三三二	一九〇、四一〇〇	一三七、一三五〇	一〇、六七、〇七九

管下本年中米穀取引所ニ於ケル米ノ賣買高左ノ如シ

米穀取引所

年度	金額
明治卅二年	二、六五九、〇四〇 <small>石</small>
明治卅一年	二、三二一、五四〇 <small>石</small>
明治三十年	二、七二一、一四〇 <small>石</small>
明治廿九年	二、八四七、九二〇 <small>石</small>
明治廿八年	二、一八〇、一六〇 <small>石</small>

諸組合

管下本年現在ニ於ケル諸組合ヲ示モバ左表ノ如シ

組合名稱	所在地	組合名稱	所在地
京都府蠶糸同業組合聯合會	上京區丸太町小川西入	京都吳服商榮	上京區柳馬場通三條上ル
山城全國蠶糸同業	全所	京都第一縮緬商	全區室町通三條上ル
京都刺繡同業	全區姉小路通烏丸西入	濱縮緬商	全區烏丸通三條上ル
西陣織物同業	全區元誓願寺通黒門東	京都紋鑿整紙製造業	全區堀川通寺ノ内下ル
京都染物同業	全區釜座通竹屋町下ル	京都美術彫刻業	全區寺町通姉小路上ル
京都蠶糸商同業	全區室町姉小路下ル	京都市烟草商	全區出町通今出川上ル
京都扇子團扇同業	全區宮小路通夷川上ル	京都度量衡器業	全區油小路通竹屋町下ル
京都糸物同業	全區釜座通榎木町上ル	京都紙函製造販賣業	全區塚町通二條下ル
七都府重要物産聯合會	全區釜座通竹屋町下ル	京都前挽鋸商	全區烏丸通御池下ル
京都市西陣織物商	全區室町通姉小路下ル	京都鑄物工	全區河原町通三條上ル
京都吳服商	全區烏丸通三條上ル	上京鋼鏡利器商工	全區鉄屋町御池上ル
京都吳服十仲間商	全區室町通二條上ル	京都蠶表商	全區小川通丸太町下ル
吳服商弘永	全區塚町通御池上ル		全區三條通堀川東入

京都建具業	上京區西堀川丸太町上ル	京都繻絞業	下京區醒ヶ井通松原上ル
京都材木商	全區上立賣通小川西入	京都半襟商	全區東洞院通六角上ル
京都竹商	全區河原町三條上ル	京都法衣商	全區六角通鉄屋町東入
京都諸酒中買	全區黒門通上長者町下ル	京都石炭コース商	全區河原町通三條下ル
京都牛乳販賣業	全區河原町竹屋町下ル	京都漆商	全區松原通高倉西入
京都砂糖商	全區寺町通夷川上ル	京都佛畫工	全區高倉通松原上ル
京都味噌商	全區丸太町通小川西入	京都園藝業	全區河原町通蛸薬師上ル
京都豆腐商	全區榎木町通衣棚西入	京都小問物商工	全區五條通高倉西入
京都乾物昆布商	全區寺町通今出川下ル	京都提灯商工	全區万壽寺通柳馬場西入
京都菓子商	全區今出川通大宮東入	下京理髮業	全區問屋町五條下ル
京都府茶業組合聯合會	下京區裏寺町蛸薬師上ル妙心寺内	京都雇人受宿業	全區東洞院通蛸薬師下ル
京都市茶業	全區東洞院通松原下ル	京都箔商工	全區堀川通高辻下ル
京都陶磁器商工同業	全區五條阪	京都繪工染料商	全區五條橋東二町目
木綿商福榮會	全區諏訪町五條下ル	京都貿易商	全區四條通寺町東入
京都吳服商	全區烏丸通高辻下ル	京人形商工業	全區五條通東洞院西入
三獎會	全區油小路通四條上ル	京都金屬工商	全區綾小路通烏丸東入
京都鹿子額商	全區室町通五條上ル	京都諸金物商	全區寺町通蛸薬師下ル

組合名稱	所在地	組合名稱	所在地
京都飾銅器商工	下京區七條通新町東入	京都扇子商	下京區東洞院七條下
京都地金鍍物卸商	全區河原町通四條上	愛宕郡茶業	愛宕郡上加茂村
京都瓦商	全區本瓦町	全郡運送業	全郡田中村
京都疊工商	全區大黒町松原下	葛野郡茶業	葛野郡衣笠村字大將軍
京都大工業	全區油小路通五條下	山城竹商	全郡桂村字上桂
京都銅器鑄物工	全區烏丸通五條下二丁目	嵯峨運送業	全郡嵯峨村
京都檜皮屋根工	全區猪熊通下魚店下	檜原運送業	全郡川岡村字檜原
煉瓦石製造業	全區本町通五條下三丁目	葛野郡材木商	全郡朱雀野村
京都魚鳥問屋商	全區錦小路通堺町東入	京都郡部酒商	全郡桂村字下桂
京都酒商	全區新町通花屋町下	乙訓郡茶業	乙訓郡久世村
京都麵類商	全區間之町通五條下	山城運送業	全郡大山崎村字大山崎
他國醬油問屋	全區木屋町三條下	向日運送業	全郡久世村
京都造醬油壺商	全區七條通油小路東入	沓掛運送業	全郡沓掛村
京都米穀商	全區狹屋町通三條下	紀伊郡茶業	紀伊郡伏見町字兩替町
京都乾物海產物組合	全區高倉通四條上	伏見町運送業	全郡伏見町
京都蒲鉾商	全區大和三路三條下	山城鍛冶工	全町

瓦商深草	紀伊郡深草村	綴喜郡茶業	綴喜郡田邊村
伏見米穀商	全郡伏見町	運送業	全郡八幡町
紀伊字治乙訓郡	全町	綴喜郡烟草業	全郡田邊村
烟草商組合	全町字肥後	奈島運送業	全郡奈島村
伏見吳服商	全町	田邊運送業	全郡田邊村
伏見酒造業	全町	相樂郡茶業	相樂郡木津町
伏見他國醬油問屋	全町字樺屋	相樂郡烟草業	全町
伏見酒類商	全町字御駕籠	木津運送業	全町
伏見干物昆布商	全町字帶刀	相樂郡織物染色業	全町
紀伊郡菓子商	全町字伯耆	笠置運送業	全郡笠置村
山城藍商	全郡吉祥院村	吐師運送業	全郡吐師村
伏見町理髮業	全郡伏見町字京橋	釜塚運送業	全郡中和東村字釜塚
字治郡茶業	字治郡醍醐村字醍醐	南桑田郡茶業	南桑田郡龜岡町
字治郡運送業	全郡竹鼻村	全郡蠶糸同業	全町
字治運送業	全郡字治村	全郡菓子商	全町
久世郡茶業	久世郡字治町	青砥及同透堀取	全郡宮川村
長池運送業	全郡富野村字長池		
久世郡烟草商	全郡淀町		

組合名稱	所在地	組合名稱	所在地
南桑田聯合石灰業 船井郡 薪炭商	南桑田郡馬路村 全 郡龜岡町	船井北桑田二郡薪炭商 船井郡 烟草業	舟井郡宇津村字宇津 全 郡園部町字本町
南桑田 酒造商	全 郡龜岡町字安町	全 郡 酒造業	全 町字宮町
龜岡 運送業	全 町字河原	橋爪 運送業	全 郡橋爪村
南桑田 烟草營業	全 町字本町	園部 運送業	全 郡園部町字新町
南桑田郡蠶糸同業	全 町	船井郡 運送業	全 町
北桑田郡蠶糸同業	北桑田郡山國村字鳥居	何鹿郡 蠶糸同業	何鹿郡綾部町
愛宕北桑田郡材木商	全 村	何鹿郡 茶業	全 町
大野 薪炭商	全 郡大野村字三野	全 郡 烟草業	全 町
北桑田郡北部材木商	全 郡平屋村字内久保	何鹿郡 酒造營業	全 町
北桑田郡運送業	全 郡周山村	全 郡 運送業	全 町字本宮町
北桑田郡 茶業	全 郡平屋村	天田郡 蠶糸同業	天田郡福知山町
船井郡蠶糸同業	船井郡須知村字須知	全 郡 茶業	全 郡下六人部村字長田
船井郡 茶業	全 郡高原村字豊田	全 郡 烟草業	全 郡福知山町字下柳
船井世木総山林所有者 及薪炭業	全 郡殿田村	野花村 運送業	全 郡野花村
船井郡西部薪炭商	全 郡須知村	福知山 運送業	全 郡福知山町字吳服

堀越 運送業	天田郡堀越村	丹後縮緬與謝郡同業	與謝郡三河内村
天田郡菓子商	全 郡福知山町字吳服	與謝郡 烟草業	全 郡宮津町字本町
全 郡 酒造商	全 郡全町	宮津 廻送業	全 町
天田郡川合村運送業	全 郡大原村	中郡 蠶糸同業	中郡川邊村
白米商	全 郡福知山町	丹後縮緬中郡同業	全 郡峯山町
福知山 理髮業	全 町	京都府丹後縮緬 四郡 同業	全 町
加佐郡蠶糸同業	加佐郡舞鶴町字田邊	中郡 運送業	全 町字浪花
全 郡 烟草業	全 町	竹野郡 蠶糸同業	竹野郡徳光村字成願寺
舞鶴 魚商	全 町字糸野	丹後縮緬竹野郡同業	全 郡網野町
加佐郡 酒造業	全 町	竹野郡 東部運送業	全 郡間人村
舞鶴 鹽商	全 町字竹屋	熊野郡 機業同業	熊野郡上佐灣村字野中
舞鶴 運送業	全 町	熊野郡 蠶糸同業組合	全 郡久美濱町
加佐郡 理髮業	全 町字新	熊野郡 運送業	全 町
與謝郡蠶糸同業	與謝郡宮津町		

諸 賃 錢 (其一)

京都市内ニ於ケル本年中各労働者ノ賃錢ハ左表ノ如シ

職業種別	給料區別		三			六			九			十二		
	上	中	上	中	下	上	中	下	上	中	下	上	中	下
農作年傭男	二七六九〇	二二六五〇	二七六九〇	二二六五〇	一九五六〇	二七六九〇	二二六五〇	一九五六〇	二七六九〇	二二六五〇	一九五六〇	二七六九〇	二二六五〇	一九五六〇
農作年傭女	一七六八〇	一三三八〇	一七六八〇	一三三八〇	一〇六六〇	一七六八〇	一三三八〇	一〇六六〇	一七六八〇	一三三八〇	一〇六六〇	一七六八〇	一三三八〇	一〇六六〇
農作日傭男	二七〇	二二五	二七〇	二二五	一七〇	二七〇	二二五	一七〇	二七〇	二二五	一七〇	二七〇	二二五	一七〇
農作日傭女	一七三	一三九	一七三	一三九	一〇〇	一七三	一三九	一〇〇	一七三	一三九	一〇〇	一七三	一三九	一〇〇
養蠶男	二六	二〇八	二六	二〇八	一七	二六	二〇八	一七	二六	二〇八	一七	二六	二〇八	一七
養蠶女	二四	一六五	二四	一六五	一三〇	二四	一六五	一三〇	二四	一六五	一三〇	二四	一六五	一三〇
蠶糸女	二二	一五七	二二	一五七	一一	二二	一五七	一一	二二	一五七	一一	二二	一五七	一一
蠶糸男	二二	一五七	二二	一五七	一一	二二	一五七	一一	二二	一五七	一一	二二	一五七	一一
機織女	六五	四五〇	六五	四五〇	二五	六五	四五〇	二五	六五	四五〇	二五	六五	四五〇	二五
機織男	四二五	三〇〇	四二五	三〇〇	一五〇	四二五	三〇〇	一五〇	四二五	三〇〇	一五〇	四二五	三〇〇	一五〇
陶器轆轤師	六〇〇	五〇〇	六〇〇	五〇〇	三〇〇	六〇〇	五〇〇	三〇〇	六〇〇	五〇〇	三〇〇	六〇〇	五〇〇	三〇〇
漆器塗師	七〇〇	五〇〇	七〇〇	五〇〇	三〇〇	七〇〇	五〇〇	三〇〇	七〇〇	五〇〇	三〇〇	七〇〇	五〇〇	三〇〇
鑄物職	七〇〇	五〇〇	七〇〇	五〇〇	三〇〇	七〇〇	五〇〇	三〇〇	七〇〇	五〇〇	三〇〇	七〇〇	五〇〇	三〇〇
袋物職	四〇〇	三〇〇	四〇〇	三〇〇	二〇〇	四〇〇	三〇〇	二〇〇	四〇〇	三〇〇	二〇〇	四〇〇	三〇〇	二〇〇
染物職	一八〇〇〇	一五〇〇〇	一八〇〇〇	一五〇〇〇	一三〇〇〇	一八〇〇〇	一五〇〇〇	一三〇〇〇	一八〇〇〇	一五〇〇〇	一三〇〇〇	一八〇〇〇	一五〇〇〇	一三〇〇〇
和服仕立職	八〇〇	六〇〇	八〇〇	六〇〇	四〇〇	八〇〇	六〇〇	四〇〇	八〇〇	六〇〇	四〇〇	八〇〇	六〇〇	四〇〇
洋服仕立職	一八〇〇〇	一五〇〇〇	一八〇〇〇	一五〇〇〇	一三〇〇〇	一八〇〇〇	一五〇〇〇	一三〇〇〇	一八〇〇〇	一五〇〇〇	一三〇〇〇	一八〇〇〇	一五〇〇〇	一三〇〇〇

職業種別	給料區別		三			六			九			十二		
	上	中	上	中	下	上	中	下	上	中	下	上	中	下
木挽職	五五〇	五五〇	五五〇	五五〇	六〇〇	五五〇	五五〇	六〇〇	五五〇	五五〇	六〇〇	五五〇	五五〇	六〇〇
大工職	六〇〇	五五〇	六〇〇	五五〇	六〇〇	六〇〇	五五〇	六〇〇	六〇〇	五五〇	六〇〇	六〇〇	五五〇	六〇〇
左官職	五五〇	五五〇	五五〇	五五〇	五五〇	五五〇	五五〇	五五〇	五五〇	五五〇	五五〇	五五〇	五五〇	五五〇
瓦葺職	五〇〇	五〇〇	五〇〇	五〇〇	五〇〇	五〇〇	五〇〇	五〇〇	五〇〇	五〇〇	五〇〇	五〇〇	五〇〇	五〇〇
家瓦職	五〇〇	五〇〇	五〇〇	五〇〇	五〇〇	五〇〇	五〇〇	五〇〇	五〇〇	五〇〇	五〇〇	五〇〇	五〇〇	五〇〇
煉瓦師	一〇〇〇	七〇〇	一〇〇〇	七〇〇	七〇〇	一〇〇〇	七〇〇	七〇〇	一〇〇〇	七〇〇	七〇〇	一〇〇〇	七〇〇	七〇〇
指物師	三〇〇	二六〇	三〇〇	二六〇	二六〇	三〇〇	二六〇	二六〇	三〇〇	二六〇	二六〇	三〇〇	二六〇	二六〇
經師	八〇〇	六〇〇	八〇〇	六〇〇	六〇〇	八〇〇	六〇〇	六〇〇	八〇〇	六〇〇	六〇〇	八〇〇	六〇〇	六〇〇
疊職	五〇〇	四五〇	五〇〇	四五〇	四〇〇	五〇〇	四五〇	四〇〇	五〇〇	四五〇	四〇〇	五〇〇	四五〇	四〇〇
建具職	五五〇	四五〇	五五〇	四五〇	四〇〇	五五〇	四五〇	四〇〇	五五〇	四五〇	四〇〇	五五〇	四五〇	四〇〇
石工職	八五〇	七五〇	八五〇	七五〇	七〇〇	八五〇	七五〇	七〇〇	八五〇	七五〇	七〇〇	八五〇	七五〇	七〇〇
植木職	七五〇	五〇〇	七五〇	五〇〇	三〇〇	七五〇	五〇〇	三〇〇	七五〇	五〇〇	三〇〇	七五〇	五〇〇	三〇〇
煙草刻職	五五〇	四五〇	五五〇	四五〇	三〇〇	五五〇	四五〇	三〇〇	五五〇	四五〇	三〇〇	五五〇	四五〇	三〇〇
菓子職	六〇〇〇	三〇〇〇	六〇〇〇	三〇〇〇	一〇〇〇	六〇〇〇	三〇〇〇	一〇〇〇	六〇〇〇	三〇〇〇	一〇〇〇	六〇〇〇	三〇〇〇	一〇〇〇
下駄職	五〇〇	四〇〇	五〇〇	四〇〇	三〇〇	五〇〇	四〇〇	三〇〇	五〇〇	四〇〇	三〇〇	五〇〇	四〇〇	三〇〇
靴職	七〇〇	五〇〇	七〇〇	五〇〇	三〇〇	七〇〇	五〇〇	三〇〇	七〇〇	五〇〇	三〇〇	七〇〇	五〇〇	三〇〇
馬具師	一〇〇〇	七〇〇	一〇〇〇	七〇〇	六〇〇	一〇〇〇	七〇〇	六〇〇	一〇〇〇	七〇〇	六〇〇	一〇〇〇	七〇〇	六〇〇

職業種別	給料區別	三 月			六 月			九 月			十 二 月		
		上	中	下	上	中	下	上	中	下	上	中	下
車製	日給	六〇〇	五〇〇	三〇〇	六〇〇	五〇〇	三〇〇	六〇〇	五〇〇	三〇〇	六〇〇	五〇〇	三〇〇
紙漉	年給	六,〇〇〇	五,〇〇〇	三,〇〇〇	六,〇〇〇	五,〇〇〇	三,〇〇〇	六,〇〇〇	五,〇〇〇	三,〇〇〇	六,〇〇〇	五,〇〇〇	三,〇〇〇
漆搔	日給	六〇〇	五〇〇	三〇〇	六〇〇	五〇〇	三〇〇	六〇〇	五〇〇	三〇〇	六〇〇	五〇〇	三〇〇
鑄物	年給	六,〇〇〇	五,〇〇〇	三,〇〇〇	六,〇〇〇	五,〇〇〇	三,〇〇〇	六,〇〇〇	五,〇〇〇	三,〇〇〇	六,〇〇〇	五,〇〇〇	三,〇〇〇
鍛冶	日給	六〇〇	五〇〇	三〇〇	六〇〇	五〇〇	三〇〇	六〇〇	五〇〇	三〇〇	六〇〇	五〇〇	三〇〇
綿打	年給	六,〇〇〇	五,〇〇〇	三,〇〇〇	六,〇〇〇	五,〇〇〇	三,〇〇〇	六,〇〇〇	五,〇〇〇	三,〇〇〇	六,〇〇〇	五,〇〇〇	三,〇〇〇
活版	日給	四七〇	三三〇	二二〇	四七〇	三三〇	二二〇	四七〇	三三〇	二二〇	四七〇	三三〇	二二〇
版摺	年給	四,七〇〇	三,三〇〇	二,二〇〇	四,七〇〇	三,三〇〇	二,二〇〇	四,七〇〇	三,三〇〇	二,二〇〇	四,七〇〇	三,三〇〇	二,二〇〇
油絞	日給	五五〇	四〇〇	二七〇	五五〇	四〇〇	二七〇	五五〇	四〇〇	二七〇	五五〇	四〇〇	二七〇
桶造	年給	五,五〇〇	四,〇〇〇	二,七〇〇	五,五〇〇	四,〇〇〇	二,七〇〇	五,五〇〇	四,〇〇〇	二,七〇〇	五,五〇〇	四,〇〇〇	二,七〇〇
酒造	月給	九,〇〇〇	七,〇〇〇	四,五〇〇	九,〇〇〇	七,〇〇〇	四,五〇〇	九,〇〇〇	七,〇〇〇	四,五〇〇	九,〇〇〇	七,〇〇〇	四,五〇〇
醬造	年給	五,〇〇〇	四,〇〇〇	二,五〇〇	五,〇〇〇	四,〇〇〇	二,五〇〇	五,〇〇〇	四,〇〇〇	二,五〇〇	五,〇〇〇	四,〇〇〇	二,五〇〇
杜油	日給	一〇,〇〇〇	七,〇〇〇	四,〇〇〇	一〇,〇〇〇	七,〇〇〇	四,〇〇〇	一〇,〇〇〇	七,〇〇〇	四,〇〇〇	一〇,〇〇〇	七,〇〇〇	四,〇〇〇
日備	年給	一〇,〇〇〇	七,〇〇〇	四,〇〇〇	一〇,〇〇〇	七,〇〇〇	四,〇〇〇	一〇,〇〇〇	七,〇〇〇	四,〇〇〇	一〇,〇〇〇	七,〇〇〇	四,〇〇〇
下人	日給	一八,〇〇〇	一五,〇〇〇	一〇,〇〇〇	一八,〇〇〇	一五,〇〇〇	一〇,〇〇〇	一八,〇〇〇	一五,〇〇〇	一〇,〇〇〇	一八,〇〇〇	一五,〇〇〇	一〇,〇〇〇
下夫	年給	一八〇,〇〇〇	一五〇,〇〇〇	一〇〇,〇〇〇	一八〇,〇〇〇	一五〇,〇〇〇	一〇〇,〇〇〇	一八〇,〇〇〇	一五〇,〇〇〇	一〇〇,〇〇〇	一八〇,〇〇〇	一五〇,〇〇〇	一〇〇,〇〇〇

(其二)

又丹波國福知山ニ於ケル各労働者ノ賃錢ハ左表ノ如シ

職業種別	給料區別	三 月			六 月			九 月			十 二 月		
		上	中	下	上	中	下	上	中	下	上	中	下
農作年備	年給	四〇〇〇	三〇〇〇	二五〇〇	四〇〇〇	三〇〇〇	二五〇〇	四〇〇〇	三〇〇〇	二五〇〇	四〇〇〇	三〇〇〇	二五〇〇
農作日雇	日給	四〇〇	三〇〇	二五〇	四〇〇	三〇〇	二五〇	四〇〇	三〇〇	二五〇	四〇〇	三〇〇	二五〇
養蠶	年給	四〇〇	三〇〇	二五〇	四〇〇	三〇〇	二五〇	四〇〇	三〇〇	二五〇	四〇〇	三〇〇	二五〇
蠶糸	年給	一八〇	一三〇	八〇	一八〇	一三〇	八〇	一八〇	一三〇	八〇	一八〇	一三〇	八〇
機織	年給	一八〇	一三〇	八〇	一八〇	一三〇	八〇	一八〇	一三〇	八〇	一八〇	一三〇	八〇
陶器	日給	四〇〇	三〇〇	二五〇	四〇〇	三〇〇	二五〇	四〇〇	三〇〇	二五〇	四〇〇	三〇〇	二五〇
陶器	年給	四〇〇	三〇〇	二五〇	四〇〇	三〇〇	二五〇	四〇〇	三〇〇	二五〇	四〇〇	三〇〇	二五〇
漆器	日給	四〇〇	三〇〇	二五〇	四〇〇	三〇〇	二五〇	四〇〇	三〇〇	二五〇	四〇〇	三〇〇	二五〇
漆器	年給	四〇〇	三〇〇	二五〇	四〇〇	三〇〇	二五〇	四〇〇	三〇〇	二五〇	四〇〇	三〇〇	二五〇
詩繪師	日給	五〇〇	四〇〇	三〇〇	五〇〇	四〇〇	三〇〇	五〇〇	四〇〇	三〇〇	五〇〇	四〇〇	三〇〇
詩繪師	年給	五,〇〇〇	四,〇〇〇	三,〇〇〇	五,〇〇〇	四,〇〇〇	三,〇〇〇	五,〇〇〇	四,〇〇〇	三,〇〇〇	五,〇〇〇	四,〇〇〇	三,〇〇〇

職業種類	給料區別	三			六			九			十二		
		上	中	下	上	中	下	上	中	下	上	中	下
鎊	日給	四,500	四,000	三,500	四,500	四,000	三,500	四,500	四,000	三,500	四,500	四,000	三,500
袋物職	日給	三,500	三,000	二,500	三,500	三,000	二,500	三,500	三,000	二,500	三,500	三,000	二,500
刺繡職	月給	10,000	8,000	5,000	10,000	8,000	5,000	10,000	8,000	5,000	10,000	8,000	5,000
和服立職	月給	10,000	8,000	5,000	10,000	8,000	5,000	10,000	8,000	5,000	10,000	8,000	5,000
洋服立職	月給	10,000	8,000	5,000	10,000	8,000	5,000	10,000	8,000	5,000	10,000	8,000	5,000
木挽職	日給	四,500	四,000	三,500	四,500	四,000	三,500	四,500	四,000	三,500	四,500	四,000	三,500
大工職	日給	五,000	四,500	四,000	五,000	四,500	四,000	五,000	四,500	四,000	五,000	四,500	四,000
左官職	日給	四,000	三,500	三,000	四,000	三,500	三,000	四,000	三,500	三,000	四,000	三,500	三,000
瓦葺職	月給	14,000	11,000	8,000	14,000	11,000	8,000	14,000	11,000	8,000	14,000	11,000	8,000
家根職	月給	14,000	11,000	8,000	14,000	11,000	8,000	14,000	11,000	8,000	14,000	11,000	8,000
煉瓦師	日給	五,000	四,500	四,000	五,000	四,500	四,000	五,000	四,500	四,000	五,000	四,500	四,000
指物師	日給	五,000	四,500	四,000	五,000	四,500	四,000	五,000	四,500	四,000	五,000	四,500	四,000
經師職	日給	三,500	三,000	二,500	三,500	三,000	二,500	三,500	三,000	二,500	三,500	三,000	二,500
疊具職	日給	四,500	四,000	三,500	四,500	四,000	三,500	四,500	四,000	三,500	四,500	四,000	三,500
建築具職	日給	四,500	四,000	三,500	四,500	四,000	三,500	四,500	四,000	三,500	四,500	四,000	三,500

二百九十二

職業種類	給料區別	三			六			九			十二		
		上	中	下	上	中	下	上	中	下	上	中	下
石工職	全日給	四,500	三,500	三,000	四,500	三,500	三,000	四,500	三,500	三,000	四,500	三,500	三,000
植木職	月給	九,000	七,500	六,000	九,000	七,500	六,000	九,000	七,500	六,000	九,000	七,500	六,000
烟草卷職	全日給	九,000	七,500	六,000	九,000	七,500	六,000	九,000	七,500	六,000	九,000	七,500	六,000
菓子職	全日給	11,000	9,000	6,000	11,000	9,000	6,000	11,000	9,000	6,000	11,000	9,000	6,000
下駄職	全日給	1,000	800	600	1,000	800	600	1,000	800	600	1,000	800	600
靴具師職	全日給	500	400	300	500	400	300	500	400	300	500	400	300
車製造職	全日給	500	400	300	500	400	300	500	400	300	500	400	300
紙漉職	全日給	600	500	400	600	500	400	600	500	400	600	500	400
漆掻職	全日給	600	500	400	600	500	400	600	500	400	600	500	400
鑄物職	全日給	600	500	400	600	500	400	600	500	400	600	500	400
鍛冶職	全日給	600	500	400	600	500	400	600	500	400	600	500	400
綿打職	全日給	300	250	200	300	250	200	300	250	200	300	250	200
活版職	全日給	400	350	300	400	350	300	400	350	300	400	350	300
活版摺字職	全日給	300	250	200	300	250	200	300	250	200	300	250	200
油版職	全日給	500	400	300	500	400	300	500	400	300	500	400	300

二百九十三

職業種別	給料區別	三 月			六 月			九 月			十二 月		
		上	中	下	上	中	下	上	中	下	上	中	下
船大工	日給	450	400	350	450	400	350	450	400	350	450	400	350
桶造職	日給	700	500	300	700	500	300	700	500	300	700	500	300
酒造稼人	全給	400	300	200	400	300	200	400	300	200	400	300	200
醬油造人	全給	400	300	200	400	300	200	400	300	200	400	300	200
漁人	日給	400	350	300	400	350	300	400	350	300	400	350	300
日傭人	日給	2000	1500	1000	2000	1500	1000	2000	1500	1000	2000	1500	1000
下女	年給	3000	2500	2000	3000	2500	2000	3000	2500	2000	3000	2500	2000
下男	年給	3000	2500	2000	3000	2500	2000	3000	2500	2000	3000	2500	2000

(其三)

又丹後國宮津町ニ於ケル本年中ノ各労働者ノ賃錢左表ノ如シ

職業種別	給料區別	三 月			六 月			九 月			十二 月			
		上	中	下	上	中	下	上	中	下	上	中	下	
農作日雇	日給	400	350	300	400	350	300	400	350	300	400	350	300	
農作年傭	年給	男	26000	23000	18000	26000	23000	18000	26000	23000	18000	26000	23000	18000
		女	18000	16000	14000	18000	16000	14000	18000	16000	14000	18000	16000	14000

職業種別	給料區別	三 月			六 月			九 月			十二 月		
		上	中	下	上	中	下	上	中	下	上	中	下
養蠶	全給	150	100	150	150	100	150	150	100	150	150	100	150
蠶絲	全給	150	100	150	150	100	150	150	100	150	150	100	150
機織	全給	150	100	150	150	100	150	150	100	150	150	100	150
陶器轆轤師	全給	100	100	100	100	100	100	100	100	100	100	100	100
陶器畫工	全給	100	100	100	100	100	100	100	100	100	100	100	100
漆器塗師	全給	100	100	100	100	100	100	100	100	100	100	100	100
詩繪師	全給	500	450	400	500	450	400	500	450	400	500	450	400
鎔物職	全給	500	450	400	500	450	400	500	450	400	500	450	400
袋物職	全給	300	250	200	300	250	200	300	250	200	300	250	200
刺物職	全給	300	250	200	300	250	200	300	250	200	300	250	200
和服仕立職	全給	600	500	400	600	500	400	600	500	400	600	500	400
洋服仕立職	全給	1000	700	500	1000	700	500	1000	700	500	1000	700	500
木挽職	全給	450	400	350	450	400	350	450	400	350	450	400	350

職業種別	給料區別	三 月			六 月			九 月			十二 月		
		上	中	下	上	中	下	上	中	下	上	中	下
下 男	半年給	14000	13000	10000	14000	13000	10000	14000	13000	10000	14000	13000	10000

(其四)

又丹後國舞鶴町ニ於ケル本年中ノ各労働者ノ賃錢ハ左表ノ如シ

職業種別	給料區別	三 月		六 月		九 月		十二 月	
		上	中	上	中	上	中	上	中
農作年備 女	日給	350	300	380	330	360	310	390	340
農作年備 男	日給	550	500	580	530	560	510	590	540
農作日雇 女	日給	250	230	280	250	260	240	270	250
農作日雇 男	日給	450	430	480	450	460	440	470	450
蠶 女	日給	100	100	110	110	120	120	130	130
蠶 男	日給	150	150	160	160	170	170	180	180
機織 女	日給	100	100	110	110	120	120	130	130
機織 男	日給	150	150	160	160	170	170	180	180
陶器 師	全	400	400	400	400	400	400	400	400

職業種別	給料區別	三 月	六 月	九 月	十二 月
陶器 師	全	400	400	400	400
漆器 師	全	400	400	400	400
薛繪 師	全	400	400	400	400
鑄物 職	全	400	400	400	400
袋物 職	全	400	400	400	400
染物 職	全	400	400	400	400
刺繡 職	全	400	400	400	400
和服仕立 職	全	400	400	400	400
洋服仕立 職	全	400	400	400	400
木挽 職	全	400	400	400	400
大工 職	全	400	400	400	400
左官 職	全	400	400	400	400
瓦葺 職	全	400	400	400	400
家根 職	全	400	400	400	400
煉瓦 師	全	400	400	400	400
指物 師	全	400	400	400	400
經師 職	全	400	400	400	400

職業種別	給料區別	三 月			六 月			九 月			十二 月		
		上	中	下	上	中	下	上	中	下	上	中	下
疊	日給	500	450	400	500	450	400	550	500	450	550	500	450
建具職	全給	450	400	350	450	400	350	500	450	400	500	450	400
石工職	全給	550	500	450	550	500	450	600	550	500	600	550	500
植木職	全給	550	500	450	550	500	450	650	600	550	650	600	550
烟草刻職	全給	350	300	250	350	300	250	350	300	250	350	300	250
全卷職	月給	11,000	10,500	9,500	11,000	10,500	9,500	11,000	10,500	9,500	11,000	10,500	9,500
菓子職	日給	500	450	400	500	450	400	500	450	400	500	450	400
下駄職	全給	500	450	400	500	450	400	500	450	400	500	450	400
靴具師職	全給	500	450	400	500	450	400	500	450	400	500	450	400
馬具製造職	全給	600	550	500	600	550	500	600	550	500	600	550	500
車製造職	全給	600	550	500	600	550	500	600	550	500	600	550	500
紙漉職	全給	500	450	400	500	450	400	500	450	400	500	450	400
漆掻職	全給	500	450	400	500	450	400	500	450	400	500	450	400
鐵物職	全給	550	500	450	550	500	450	550	500	450	550	500	450
鍛冶職	全給	550	500	450	550	500	450	550	500	450	550	500	450
綿打職	全給	550	500	450	550	500	450	550	500	450	550	500	450

活版植字職	版摺職	油絞職	船大工職	桶造職	酒造稼人	醬油造人	漁夫	日備人	下女	下男	全給	三 月			六 月			九 月			十二 月		
												上	中	下	上	中	下	上	中	下	上	中	下
											3,700	500	450	400	500	450	400	550	500	450	550	500	450
											3,000	200	150	100	200	150	100	250	200	150	250	200	150
											2,500	100	50	50	100	50	50	150	100	50	150	100	50
											2,200	100	50	50	100	50	50	150	100	50	150	100	50
											1,800	50	50	50	50	50	50	100	50	50	100	50	50
											1,500	50	50	50	50	50	50	100	50	50	100	50	50
											1,200	50	50	50	50	50	50	100	50	50	100	50	50
											800	50	50	50	50	50	50	100	50	50	100	50	50
											400	50	50	50	50	50	50	100	50	50	100	50	50

○貯蓄

本年管下ニ於ケル各種貯蓄高ヲ示セバ次ノ如シ

勤勉貯蓄

本年管下各町村及共同貯蓄額ヲ市郡ニ細別セバ左表ノ如シ

郡種別	貯蓄				共同			
	町	村	合計	人員	町	村	合計	人員
京都市	4,180		4,180	728	1,763,999	293	1,763,999	1,234
愛宕郡					10,206		10,206	
葛野郡					370		370	
乙訓郡					3,686		3,686	
紀伊郡					471		471	
宇治郡					1,010		1,010	
久世郡								
綴喜郡					2,388		2,388	
相樂郡					73		73	
山城國計					1,014,801,182	123	1,014,801,182	1,152,289
南桑田郡					3,062		3,062	
北桑田郡					1,381		1,381	
船井郡					1,433		1,433	
何鹿郡					8,389		8,389	
天田郡					1,245		1,245	
丹波國計					1,550,919	75	1,550,919	5,369

郡種別	貯蓄				共同			
	町	村	合計	人員	町	村	合計	人員
加佐郡	817		817	1,833	2,410		2,410	523
與謝郡	286		286	1,400	2,758		2,758	2,815
中郡	893		893	1,035	2,044		2,044	3,433
竹野郡	1,779		1,779	6,030	2,695		2,695	1,678
熊野郡	1,251		1,251	2,257	2,276		2,276	2,182
丹後國計	5,026		5,026	11,411	8,955		8,955	7,531
全管合計	58,473		58,473	131,631	1,818,065	351	1,818,065	1,382,099

郵便貯金額

本年管下ニ於ケル郵便貯金額ハ五十萬貳千〇八拾四圓餘ニシテ此人員一万五千三百五十二人ナリ之レガ取扱局及其他ヲ細示セバ左表ノ如シ

市郡名	貯金取扱		新規人員		入		拂	
	局數	取扱所數	度	數	金額	度	金額	
京都市	4	56	6,018	56,362	289,362,078	11,574	309,210,801	
愛宕郡	3	1	222	1,362	62,458,966	262	6,803,377	
葛野郡	3	1	523	4,333	14,480,322	661	13,334,246	
乙訓郡	2	1	279	1,920	8,488,777	350	7,307,408	

市郡名	貯金取扱局數	全取扱所數	預入				
			新規人員	度數	金額		
紀伊郡	1	3	846	6808	2,690,409.2	1,182	2,634,927
宇治郡	1		88	642	5,312,672	155	3,498,845
久世郡	3		288	3621	1,589,848.6	619	1,292,835.8
綴喜郡	5		463	2751	1,277,123.4	619	1,362,473.0
相樂郡	4		1,198	5,181	10,992,531	385	11,338,444
南桑田郡	5		338	2,866	6,864,264	647	10,518,447
北桑田郡	5		546	3,577	6,950,977	233	3,609,022
船井郡	8		387	3,823	12,066,166	676	12,941,152
何鹿郡	6		457	2,716	6,650,238	589	8,777,275
天田郡	7		717	5,337	8,824,363	680	7,572,761
加佐郡	7	1	951	6,724	35,462,007	1,314	29,200,386
與謝郡	8		1,210	7,272	22,984,861	1,036	14,307,411
中野郡	2		168	1,116	3,890,507	248	3,383,805
竹野郡	5		471	2,270	5,969,272	279	4,878,700
熊野郡	3		182	1,260	1,965,320	274	2,881,141
全管合計	81	62	15,352	119,840	50,208,993	2,173	49,875,123.6

銀行貯金額

又管下本年銀行貯蓄総預金額ハ二千〇四十七万九千二百三十一圓ナリ之レカ貯蓄銀行區別ヲ示セバ左ノ如シ

銀行名	金額	銀行名	金額
株式會社西陣貯蓄銀行	321,290	株式會社山城起業銀行貯蓄部	6,224
全京都貯蓄銀行	4,545	全玉水銀行貯蓄部	14,050
全京都貯藏銀行	1,483,404	全龜岡銀行貯蓄部	26,389
全商工貯金銀行	9,444,944	全園部貯蓄銀行	25,510
全川東貯金銀行	290,888	全本梅銀行貯蓄部	4,234
全起業貯金銀行	1,397,747	全八木貯金銀行	79,631
全明治貯金銀行	84,792	全綾部貯蓄銀行	19,134
全四十九貯金銀行	1,476,061	全福知山貯蓄銀行	175,724
全伊彌太貯金銀行	148,041	全丹後産業銀行	7,057
全大阪貯蓄銀行京都支店	1,393,634	全七十貯蓄銀行	19,600
全日本貯金銀行京都支店	2,781,766	全伏見銀行貯蓄部	89,083
全中立貯蓄銀行松原支店	1,044,669	合	20,479,231
全加島銀行京都支店	150,814	計	

獎勵諸會

管下本年中獎勵ニ係リ褒賞ヲ授與セシ諸會ノ數ハ七十七ニシテ之レカ會名其他ヲ細示スルハ左ノ如シ

會名	開設地名	區域	種類	出品數	出品人員	受賞人員	來觀人員	會費總額
全園意匠工藝博覽會	京都市岡崎町	三府三十六縣	彫刻 一、七、七、三、三 點外	一、七、七、三、三	一、五、八、二	三、五、三	一、三、八、四、一	六、八、二、七、六、三
新古美術品展覽會	全	二府	書畫 一、一、一、六 點外	一、一、一、六	五、二、七	一、九、六	三、七、六、〇、一	三、三、四、五、四、九
農產品評會	愛宕郡修學院村	全郡	米 十、一、一、〇、〇 點外	一、〇、〇、〇	一、〇、〇、〇	四、〇、〇	二、〇、〇	一、五、〇、〇、〇
全	岩倉村	全郡	米及稻株	一、〇、四、〇	八、三、〇	四、〇、〇	一、三、〇、〇	七、〇、〇、〇
全	萬野郡下嵯峨村	全郡	米外一點	二、〇、〇	二、〇、〇	一、六、〇	三、七、〇	三、五、〇、〇、〇
全	衣笠村	全郡	米	七、八、〇	五、九、〇	五、九、〇	六、四、〇	三、一、八、五、〇
全	小野鄉村	全郡	米外二點	七、七、〇	七、七、〇	三、三、〇	三、〇、〇	一、三、〇、〇、〇
全	七條村	全郡	米外八點	一、五、九、〇	一、三、三、〇	七、四、〇	一、五、三、〇	二、一、六、三、五
全	桂村	全郡	米外二點	一、九、〇、〇	一、七、〇、〇	一、一、〇、〇	二、〇、〇、〇	三、〇、〇、〇、〇
全	西院村	全郡	米	四、九、〇	四、九、〇	四、九、〇	一、〇、六、〇	三、六、〇、〇、〇
全	太秦村	全郡	米	四、六、〇	四、六、〇	四、六、〇	一、三、三、〇	一、四、七、六、〇、〇

全	朱雀野村	朱雀野村	米外一點	三、五	三、五	三、五	五、〇	二、一、九、〇、〇
全	嵯峨村	嵯峨村	米	二、五、〇	二、五、〇	二、五、〇	一、〇、〇	五、五、〇、〇、〇
乙訓郡農會品評會	向日町	向日町	米	三、六、七	三、五、二	七、二	一、九、三	六、一、九、七、五
農產品評會	久世村	久世村	米	二、〇、〇	二、〇、〇	三、八	五、六	一、一、〇、〇、〇
全郡向日町全上	向日町	向日町	米	五、〇	五、〇	三、三	六、〇	三、七、〇、〇、〇
全郡神足村全上	新神足村字神足	新神足村	米	一、九、五	一、九、五	七、〇	三、三、一	一、三、〇、〇、〇
全郡乙訓村全上	乙訓村字長法寺	乙訓村	米	七、五	七、五	三、九	八、〇	一、〇、〇、〇、〇
全郡大山崎村全上	大山崎村字大山崎	大山崎村	米	五、五	五、五	二、三	三、〇	九、四、〇、〇
全郡大原野村全上	大原野村字石作	大原野村	米	七、三	七、三	七、三	一、五、〇	三、五、五、〇、〇
紀伊郡全上	紀伊郡伏見町	伏見町	米麥茶蔬菜	五、三、六	四、八、八	一、〇、〇	四、五、〇	一、三、〇、〇、〇
全伏見町全上	伏見町	伏見町	米	五、六	四、〇	三、〇	九、〇	一、七、〇、〇、〇
全郡深草村全上	深草村	深草村	全	二、一、五	七、〇	五、四	二、五、〇	六、〇、〇、〇、〇
全郡下鳥羽村全上	下鳥羽村	下鳥羽村	米	七、九	七、九	四、九	未詳	二、〇、〇、〇、〇
全郡堀内村全上	堀内村	堀内村	米麥	五、七	三、一	三、一	未詳	一、七、〇、〇、〇
全郡東九條村全上	東九條村	東九條村	雜穀蔬菜	七、五	三、九	二、〇	未詳	一、一、〇、〇、〇
農產評品會	宇治郡山科村	山科村	米	三、一	三、一	一、七	未詳	一、五、〇、〇、〇
全	醍醐村	醍醐村	全	三、〇	二、六	一、一	未詳	一、〇、〇、〇、〇

會名	開設地名	區域	種類	出品數	出品人員	受賞人員	來觀人員	會費總額
農產品評會	全郡 笠取村	笠取村	米	一六	一四人	一四人	二〇	八,〇〇〇
全	久世郡 富野莊村	富野莊村	米 穀	四七〇	四〇三	一六〇	一五〇	六〇,一〇〇
全	相樂郡 棚倉村	棚倉村	米 外七点	二〇〇	一六〇	一四〇	一〇〇	二二,〇〇〇
全	加茂村	加茂村	全	二二三	一九八	六六	三九八	三〇,〇〇〇
全	高麗村	高麗村	米 外九点	一四七	六六	四〇	一八〇	三〇,〇〇〇
全	南桑田郡 馬路村	馬路村	米 外四點	二二一	一六一	六二	四〇〇	四〇,〇〇〇
全	龜岡町	龜岡町	米 外二點	一〇七	七九	二二	二〇〇	四二,〇〇〇
全	千代川村	千代川村	米 外一點	五三	四八	四二	八五	八,五〇〇
全	保津村	保津村	全	五六九	五四四	一〇五	六〇〇	六六,一三三
全	吉川村	吉川村	米 外三點	一〇五	六〇	四二	一八五	二五,〇〇〇
全	曾我部村	曾我部村	米 外一點	三三七	一一五	三三	二〇〇	一三,〇〇〇
全	本梅村	本梅村	全	三九	三五	二六	八〇	一三,四四五
全	大井村	大井村	全	五六	四九	一八	二五〇	一四,〇〇〇
全	篠村	篠村	全	三〇〇	三〇	七〇	一〇〇	四〇,〇〇〇

全	北桑田郡 平屋村	平屋村	米 外四點	二二	一五二	六二	七七	四二,一五〇
農產種子交換會	船井郡 富本村	富本村	米	五五	五五	一五	一七〇	三,五〇〇
農產品評會	五ヶ莊村	五ヶ莊村	米 外二點	五五	三二	一九	八三	一三,二三〇
全	新莊村	新莊村	米 外三點	八一	五三	五三	八五	五,八〇九
小作米品評會	全	全	米	五〇	一九六	五九	八五	二七,三〇〇
農產品評會	船井郡 上和知村	上和知村	米 外七點	二五〇	一五七	七六	一〇〇	三〇,〇〇〇
農產物種子交換會	全 園部村	船井郡	米 外五點	一五八	九八	四五	三九八	二〇,四三〇
坪刈調査會	何鹿郡 綾部町	綾部町	稻	一六一	二六三	一〇四	五〇〇	一三,五〇〇
小作米品評會	全	全	米	一九〇	二〇	一〇	五〇〇	一四,〇〇〇
米作模範田成績報告會	全 中上林村	中上林村	米	四三	三三	一六	一五〇	五,五〇〇
天田郡農會種苗交換會	天田郡 福知山町	天田郡	麥 菽類 苗木	五四	五〇	九	二八〇	一一,五〇〇
米製審査會	全 上六人部村	上六人部	玄 米	二〇八	四五	七七	一〇〇	八,二〇〇
農產品評會	全 上豐富村	上豐富村	麥 藷 蠶豆	二二〇	一一〇	四〇	二〇〇	四〇,〇〇〇
全	上夜久野村	上夜久野	米 外五點	三〇〇	二五〇	一	三五〇	一〇,〇〇〇
競 犁 會	全 上川口村	上川口村	鋤 耕 術	一五	一五〇	二	五〇	五,〇〇〇
加佐郡蠶糸同業組合	加佐郡 有路下村	河守町外	繭 絲	一九四	一八八	八三	二〇〇	九四,二五一
支那內蠶糸共進會	全 倉梯村	倉梯村	農 產 物	二四	一〇五	五三	七〇五	二二,七五八

會名	開設地名	區域	種類	出品數	出品人員	受賞人員	來觀人員	會費金額
苗代改良及立毛競争會	加佐郡河守町	河守町	苗代	三〇〇	三〇〇	一〇〇	—	三、五〇〇
農産品評會	與謝郡日置村	與謝郡	米外廿六點	四三	二五三	七六	九〇	一、五〇〇
全	上宮津村	上宮津村	米外二十點	一一四	五六	四二	三〇〇	九、四三五
全	岩瀧村	岩瀧村	米	五八	三八	一六	二五〇	一、九六五〇
全	府中村	府中村	米外十七點	四三	二五	二〇	三〇〇	六、〇六〇
全	日置村	日置村	米外六點	九三	五〇	一八	五〇〇	一、〇〇〇
全	養老村	養老村	米外八點	二二四	一一二	六〇	二六一	三、五〇〇
全	筒川村	筒川村	繭生絲	二九七	三三〇	七〇	三五〇	五、〇〇〇
丹後國蠶絲品評會	中郡峰山町	丹後一圓	繭外二點	六四七	六一〇	二二九	七、一四二	五二、四七六
丹後縮緬品評會	竹野郡間人村	與謝、中、竹野、熊野、四郡	縮緬外八點	四一九	三三六	一八〇	一九、〇〇七	五九六、〇〇〇
農産種子交換會	中郡長善村	中郡	米外三點	九〇	七九	—	二五三	一、五〇〇
繭蠶種品評會	熊野郡海部村	熊野郡	繭蠶種	五四	五三	三七	三五〇	三五、〇〇〇
小作米品評會	全	海部村	米外一點	四九	四九	一五	七一	二、五〇〇
繭絲品評會	全	全	繭絲	四三	三九	二四	六〇	一、四〇〇〇
農産品評會	下佐濃村	下佐濃村	米外廿五點	一〇一	八五	三〇	一八五	一、〇〇〇
全	田村	田村	米外二點	八二	八二	三三	一八二	一、二九六

京都市博覽協會主催全國意匠工藝博覽會

東京大阪外三十六縣ノ聯合ニ成リ本年四月一日ヨリ五月二十日ニ至ル日數五十日間本市岡崎町ニ開設セリ其出品ノ範圍ハ頗ル多種ニシテ彫刻、織物、染物、友仙、繡、刺繡、糸物、陶磁器、金屬器、七寶器、漆器、扇子、團扇、紙製品、玩具、家具、木具、指物、雜貨、嗜好品、半襟、意匠圖案等ニシテ其出品總數及出品總人員受賞人等ハ獎勵諸會表ニ掲ケタルヲ以テ茲ニ畧ス本府下ニ於ケル出品點數ハ十一万七千五百六十三點出品人ハ九百八十六人受賞者ハ一等四十六人二等二百四人三等三百九十六人ナリ本會ニ對スル一般人民ノ意思傾向ハ大ニ時世ノ必要ニ投シ歡迎セラレタルヤ疑ナシ入場者ノ數比較的ニ多カリシモ其一班ヲ窺フニ足ラン而シテ本會ニ對シ農商務省ヨリ工藝品ニ關スル意匠沿革調査手當トシテ金七百圓ノ下賜ヲ受ケ該事項ヲ調査セリ

京都美術協會主催新古美術品展覽會

大阪府外五縣聯合ニ成リ本年四月一日ヨリ五月二十日ニ至ル日數五十日間本市岡崎町美術館ニ開設セリ其出品ノ範圍ハ書畫、洋畫、彫刻、刺繡、染物、織物、漆器、詩繪、陶磁器、七寶、金屬、及各種工藝品ニシテ其出品總人員受賞人等ハ獎勵諸會表ニ掲ケタルヲ以テ茲ニ畧ス本府下ニ於ケル出品點數ハ七百五點出品人五百廿七人受賞二等七人三等廿六人褒狀百五十二人協贊二等賞一人全三等五名ナリ本會ハ前會ニ比スレハ頗ル盛況ヲ極メ入場者モ一万餘人ノ増加ヲナセリ殊ニ本會出品中官内省御買上ノ光榮ヲ得タルハ斯道ノ獎勵上其益スル所渺ナラサルナリ

○府費獎勵事項

普通農事ノ部

一從來府費ヲ以テ補助シ來リシ本府農會ノ事業ハ年々進歩シ同會施設ニ係ル農事試驗場ノ成績モ漸次發達シ本年ニ於テハ之レカ補助金ヲ五千三百圓ニ増加シ從來施設事業ノ外各部ニ壹ケ所ツ、摸範ノ爲メ反別貳拾町歩ヲ目的トシ耕地整理ノ實測設計ヲ爲サシムルコト、シ本會ノ事業及經濟ハ府廳之レヲ監督セリ

蠶糸業ノ部

一從來府費ヲ以テ補助シ來リタル蠶糸同業組合聯合會ノ設立ニ係ル城丹蠶業講習所(元京都府蠶業講習所ト稱ス)ハ漸次發達シ本年ニ於テハ補助金ヲ五千三百五拾圓ニ増加シ本所ノ講習ヲ益々完備スルノ外養蠶巡回教師貳拾八名以上ヲ養蠶期節ニ二ケ月半乃至三ケ月間管内ニ分派シ各蠶糸同業組合ノ設立ニ係ル養蠶傳習所ニ就キ實地指導セシメ又ハ巡回講話ヲ爲サシメタリ講習所ニ於テハ養蠶科男生二十名製糸科男生二名全女生拾二名ヲ養成シ各傳習所ニ於テハ通シテ百貳拾七名ノ傳習生ヲ養成シタリ事業及經濟ハ府廳之ヲ監督セリ又本府ヨリ派遣シ來リタル養蠶巡回教師ハ本年度ヨリ之レヲ廢止セリ

茶業ノ部

一從來府費ヲ以テ補助シ來リタル茶業組合聯合會議所ノ設置ニ係ル摸範製茶場ハ漸次擴張シ本年度

ニ於テハ補助金ヲ貳千七百圓ニ増加ス本年ノ事業ハ山城國ニ六ケ所丹波國ニ一ケ所ノ摸範製茶場ヲ設置シ職夫講習ヲ主トシ尙何鹿郡綾部北桑田郡平尾村へ巡回教師三名ヲ差向ケタリ山城國七ケ所ノ内伏見ニ設置シタル摸範場ニハ製茶器械三種ヲ据付ケ以テ種々試驗ヲ行ヒ漸ク囑望スヘキ成績ヲ得タリ本年募集ニ應シタル講習職夫ハ百拾名ニシテ卒業證書ヲ得タルモノ貳拾九名ナリ事業及經濟ハ府廳之レヲ監督セリ

害蟲ノ部

一本年度害蟲ハ營業者ノ警戒最モ勉メタルノ結果些少ノ被害ハ免レサルモ幸ニシテ甚シキ慘狀ヲ呈スルニ至ラズ隨テ驅除豫防補助費ノ支出ヲ要スルニ至ラザリシ

林業ノ部

一林業ハ從來獎勵スル所アリ本年ニ於テモ地方稅ヲ以テ林業巡回教師ヲ繼續設置シ管内ヲ巡回講話シ又ハ實地ニ就キ指導セシメタリ營業者ハ漸次林業ニ意ヲ注クモノアルニ至レリ

水産ノ部

一水産ハ從來丹後沿海四郡ニ各一名宛ノ水産巡回教師ヲ置キ獎勵シ來リシモ本年度ニ於テハ進ンテ獎勵ノ方針ヲ擴張シ水産講習所ヲ宮津ニ置キ學術上ノ教師ト實業教師トヲ聘シ講習生徒二十五名ヲ募集シ漁撈養殖製造ノ三科目ヲ講習シ卒業生十八名ヲ出セリ養殖部ニ於テハ府下葛野郡桂村ニ鯉魚孵化場ヲ設ケ鯉兒ノ孵化業ヲ實施シ加フルニ稻田養鯉飼養模範ト試驗ヲ併セ府下南桑田郡二

ケ所船井郡二ヶ所天田郡二ヶ所與謝郡二ヶ所ニ於テ田面ヲ借入レ前記解化鯉兒ヲ飼養シ其成績稍好良ナリキ又前記飼養シタル解化鯉兒ノ殘餘ヲ府下各郡一般ノ有志者ニ拂下ケ稻田飼養ヲ獎勵シ其成績大ニ見ルヘキモノ尠カラズシテ一般ニ農家ノ副業トシテ稻田養鯉ノ必要ヲ惹起セリ

諸會ノ部

一府下本年中獎勵ニ係ル各種品評會博覽會展覽會等ノ狀況ハ前ニ獎勵諸會ニ掲記セルヲ以テ茲ニ之ヲ畧ス

勸業統計報告ノ部

一本年度ニ於テモ農工商事ニ關スル材料ヲ蒐集シ第十六回勸業統計報告ヲ編纂シ府費并ニ國費ヲ以テ印刷シ夫々配布セリ又勸業臨時報告ヲ府農會ニ付托シ府費ヲ以テ印刷配布セシムルコト又前年ニ同シ

○京都府立測候所

本年京都府立測候所ニ於テ觀測シタル氣象并ニ各郡ノ氣象ハ左表ノ如シ

表解

○空氣壓力ハ重力并ニ海面ノ更正ヲ施シタルモノニシテ耗ヲ以テ示ス○溫度ハ總テ攝氏ノ度○水蒸氣張力及蒸發量ノ耗○雨雪水量ハ耗ヲ以テ總量ヲ示シ其日數ハ○一耗以上ノ量アリシ日ヲ算ス

○濕度ハ百分率ニシテ雲量及オゾンハ十分率○風速度ハ一秒時間ノ米ヲ以テ示ス○日照時ハ總日照時間ヲ示ス

明治三十貳年中京都氣象比較表

種別	一月		二月		三月		四月		五月		六月		七月		八月		九月		十月		十一月		十二月		年	
	本	平	本	平	本	平	本	平	本	平	本	平	本	平	本	平	本	平	本	平	本	平	本	平		
空氣壓力	增	七六四九	增	七六五二	增	七六三四	增	七六二五	增	七六〇四	增	七五七九	增	七五四一	增	七五九二	增	七六〇三	增	七六三二	增	七六五六	增	七六五〇	增	七六一八
空氣平均	增	〇〇三	增	〇〇五	增	〇〇四	增	〇〇六	增	〇〇一	增	〇〇八	增	〇〇四	增	〇〇八	增	〇〇一	增	〇〇四	增	〇〇七	增	〇〇九	增	〇〇三
空氣最高	增	九二	增	一〇四	增	一四七	增	一九三	增	二四四	增	二七六	增	三〇〇	增	三二二	增	三二五	增	三二六	增	三二七	增	三二七	增	三二七
空氣最低	增	二八	增	一〇	增	〇八	增	一五	增	二二	增	二七	增	三二	增	三二	增	三二	增	三二	增	三二	增	三二	增	三二
空氣最高差	增	六四	增	九四	增	一三九	增	一七八	增	二二二	增	二四九	增	二六八	增	二九〇	增	二九三	增	二九四	增	二九五	增	二九五	增	二九五
無氣日溫最高	增	四〇九	增	三九三	增	四六五	增	四八二	增	五五三	增	五六九	增	六〇四	增	六二四	增	六二四	增	六二四	增	六二四	增	六二四	增	六二四
日溫最高	增	一七七	增	一八七	增	二二二	增	二七四	增	三三三	增	三六四	增	四〇五	增	四二六	增	四二六	增	四二六	增	四二六	增	四二六	增	四二六
日溫最低	增	〇四	增	一三	增	〇九	增	二二	增	一一	增	一五	增	二八	增	二二	增	二二	增	二二	增	二二	增	二二	增	二二
地溫最低	增	八四	增	六〇	增	三九	增	〇五	增	八九	增	一五二	增	一八九	增	二二九	增	二二九	增	二二九	增	二二九	增	二二九	增	二二九
地溫最高	增	四〇	增	五二	增	六六	增	八〇	增	九三	增	一〇六	增	一二〇	增	一三三	增	一四六	增	一五九	增	一七二	增	一八五	增	一九八
地皮	增	〇三	增	〇二	增	〇一	增	〇四	增	〇五	增	〇六	增	〇七	增	〇八	增	〇九	增	一〇	增	一一	增	一二	增	一三
地下零米	增	〇四	增	〇五	增	〇六	增	〇七	增	〇八	增	〇九	增	一〇	增	一一	增	一二	增	一三	增	一四	增	一五	增	一六

種別	種類													
	日照時間	オゾ	風向	風速	蒸發量	雨日數	雨水量	雲量	濕度	水蒸氣ノ張力	地下三米〇	地下一米五	溫度	
年	本	本	本	本	本	本	本	本	本	本	本	本	本	年
一月	增 一八七、七	增 一〇、〇	西北六五度	增 〇、三	增 〇、〇	增 一、四	增 一、二	減 〇、二	增 〇、〇	增 〇、〇	減 〇、五	減 〇、二	增 〇、二	一月
二月	減 〇、六	增 〇、六	西北四九度	增 〇、二	減 〇、二	減 一、四	減 一、四	減 〇、二	增 〇、二	增 〇、四	減 〇、七	減 〇、二	增 〇、二	二月
三月	增 六五、五	增 一、八	西北三〇度	增 〇、二	減 〇、一	減 一、四	減 一、四	減 〇、七	增 〇、三	減 〇、三	減 〇、三	減 〇、三	減 〇、三	三月
四月	增 三三、四	增 一、八	北二度東	增 〇、一	減 〇、一	減 二、二	減 一、一	減 一、一	增 〇、一	減 〇、一	減 〇、一	減 〇、一	減 〇、一	四月
五月	增 〇、七	減 一、二	東北二度	增 〇、〇	減 〇、四	減 〇、四	減 〇、四	減 〇、九	增 〇、二	減 〇、二	減 〇、二	減 〇、二	減 〇、二	五月
六月	增 一七、七	減 〇、八	東北四八度	增 〇、一	減 〇、〇	減 二、一	減 二、一	減 〇、四	增 〇、四	減 〇、四	減 〇、三	減 〇、三	減 〇、三	六月
七月	減 三、四	減 〇、一	東北七四度	增 〇、二	減 一、二	減 一、二	減 一、二	減 〇、四	增 〇、二	減 〇、二	減 〇、二	減 〇、二	減 〇、二	七月
八月	減 二、七	減 〇、三	南二度東	減 〇、〇	減 一、四	減 一、四	減 一、四	減 〇、三	增 〇、三	減 〇、三	減 〇、三	減 〇、三	減 〇、三	八月
九月	減 二、九	減 一、九	東北二度	減 〇、四	減 一、七	減 一、七	減 一、七	減 〇、六	減 〇、六	減 〇、六	減 〇、六	減 〇、六	減 〇、六	九月
十月	增 一四、九	增 〇、三	北五度西	減 〇、三	減 〇、七	減 〇、七	減 〇、七	減 〇、九	減 〇、九	減 〇、九	減 〇、九	減 〇、九	減 〇、九	十月
十一月	減 八、四	減 〇、一	西北三二度	減 〇、〇	減 〇、七	減 〇、七	減 〇、七	減 〇、八	減 〇、八	減 〇、八	減 〇、八	減 〇、八	減 〇、八	十一月
十二月	減 一、九	減 〇、五	西北六二度	減 〇、一	減 〇、五	減 〇、五	減 〇、五	減 〇、六	減 〇、六	減 〇、六	減 〇、六	減 〇、六	減 〇、六	十二月
年	增 一〇、三	增 〇、六	西北二〇度	減 〇、一	減 〇、六	減 〇、六	減 〇、六	減 〇、一	減 〇、一	減 〇、一	減 〇、一	減 〇、一	減 〇、一	年

種類及譯解	種類	
	月	別
空氣壓	最高	七百七十四
力之極	最低	七百七十八
空氣溫	最高	七十四度
度之極	最低	七十八度
風ノ最快速度	最高	三十六度
最多雨雪量	最高	零下七度
最多蒸發量	最高	零下十一度
霜	初	二月廿七日
雪	初	六月三十一日

種類及譯解	種類	
	月	別
雨	最高	七十四度
本雪	最高	七十八度
年電	最高	七十四度
中電	最高	七十八度
各電	最高	七十四度
種電	最高	七十八度
日曇	最高	七十四度
日快晴	最高	七十八度
霜	終	三月十八日
雪	終	四月三十日

種別及譯解	月別											
	一月	二月	三月	四月	五月	六月	七月	八月	九月	十月	十一月	十二月
數 暴風 ノ一秒時間十米以上 ノ速力アリシ日	0	0	0	0	0	0	0	0	0	0	0	0
霜 降霜アリシ日	25	22	23	13	0	0	0	0	0	0	0	0
地震 回数	1	1	5	0	0	1	1	3	0	0	2	0
年	134	134	134	134	134	134	134	134	134	134	134	134

明治三十二年各郡平均温度 (攝氏ノ度午前十時ノ觀測ニ係ル)

地名	月別											
	一月	二月	三月	四月	五月	六月	七月	八月	九月	十月	十一月	十二月
相樂郡 木津	15.6	16.0	17.5	18.4	19.3	20.0	20.5	21.2	21.7	22.0	21.3	17.8
綴喜郡 田邊	16.0	17.1	18.1	19.4	20.4	21.2	21.9	22.4	22.8	23.1	22.4	18.0
久世郡 淀	14.7	15.8	16.8	18.1	19.1	19.9	20.6	21.1	21.5	21.8	21.1	17.7
紀伊郡 伏見	14.1	15.2	16.2	17.5	18.5	19.3	20.0	20.5	20.9	21.2	20.5	17.1
乙訓郡 向日町	14.2	15.3	16.3	17.6	18.6	19.4	20.1	20.6	21.0	21.3	20.6	17.2
宇治郡 醍醐	14.2	15.3	16.3	17.6	18.6	19.4	20.1	20.6	21.0	21.3	20.6	17.2
葛野郡 太秦	15.1	16.2	17.2	18.5	19.5	20.3	21.0	21.5	21.9	22.2	21.5	18.1
愛宕郡 田中	14.5	15.6	16.6	17.9	18.9	19.7	20.4	20.9	21.3	21.6	20.9	17.5
年	16.5	16.5	16.5	16.5	16.5	16.5	16.5	16.5	16.5	16.5	16.5	16.5

地名	月別											
	一月	二月	三月	四月	五月	六月	七月	八月	九月	十月	十一月	十二月
南桑田郡 龜岡	13.4	14.1	15.6	16.6	17.5	18.3	19.0	19.5	20.0	20.3	19.6	16.1
船井郡 園部	13.4	14.1	15.6	16.6	17.5	18.3	19.0	19.5	20.0	20.3	19.6	16.1
北桑田郡 周山	13.0	13.7	15.2	16.2	17.1	17.9	18.6	19.1	19.5	19.8	19.1	15.6
何鹿郡 綾部	12.7	13.4	14.9	15.9	16.8	17.6	18.3	18.8	19.3	19.6	18.9	15.3
天田郡 福知山	14.0	14.7	16.2	17.2	18.1	18.9	19.6	20.1	20.5	20.8	20.1	16.6
加佐郡 舞鶴	14.1	14.8	16.3	17.3	18.2	19.0	19.7	20.2	20.6	20.9	20.2	16.7
與謝郡 宮津	15.6	16.3	17.8	18.8	19.7	20.5	21.2	21.7	22.0	22.3	21.6	18.0
熊野郡 久美濱	15.2	15.9	17.4	18.4	19.3	20.1	20.8	21.3	21.7	22.0	21.3	17.8
中郡 峯山	15.0	15.7	17.2	18.2	19.1	19.9	20.6	21.1	21.5	21.8	21.1	17.6
竹野郡 網野	15.5	16.2	17.7	18.7	19.6	20.4	21.1	21.6	22.0	22.3	21.6	18.1
年	16.8	16.8	16.8	16.8	16.8	16.8	16.8	16.8	16.8	16.8	16.8	16.8

明治三十二年各郡最高最低温度ノ平均 (攝氏ノ度)

地名	月別											
	一月	二月	三月	四月	五月	六月	七月	八月	九月	十月	十一月	十二月
相樂郡 木津	4.7	5.7	9.2	14.1	19.5	23.9	26.4	27.2	25.5	21.5	14.5	7.2
綴喜郡 田邊	5.0	5.8	9.0	14.0	20.0	24.1	26.8	27.3	25.6	21.6	14.6	7.4
年	15.3	15.3	15.3	15.3	15.3	15.3	15.3	15.3	15.3	15.3	15.3	15.3

地名	月別												
	一月	二月	三月	四月	五月	六月	七月	八月	九月	十月	十一月	十二月	
久世郡 淀見	四、一	五、七	九、一	一三、九	一九、八	二三、八	二六、五	二七、〇	二八、	一四、九	九、三	六、七	一五、二
紀伊郡 伏見	四、五	五、八	八、九	一三、八	二〇、一	二三、五	二六、二	二七、一	二八、	一四、八	九、四	六、九	一五、一
乙訓郡 向日町	三、九	五、七	八、九	一三、六	一九、六	二三、四	二六、一	二七、一	二八、	一四、五	九、三	六、六	一五、一
宇治郡 醍醐	三、六	四、六	八、五	一三、〇	一九、一	二三、三	二六、〇	二六、八	二七、九	一四、〇	八、五	六、三	一四、七
葛野郡 太秦	三、五	五、五	八、五	一三、〇	一九、三	二三、一	二六、〇	二六、八	二七、四	一四、四	八、七	六、四	一四、七
愛宕郡 田中	—	—	—	—	—	—	—	—	—	—	—	—	—
南桑田郡 龜岡	三、五	五、二	八、四	一三、四	一九、四	二三、四	二六、一	二七、三	二八、	一四、一	八、五	六、三	一四、七
船井郡 園部	二、九	四、六	七、八	一二、五	一八、六	二三、一	二五、八	二六、二	二七、	一三、一	七、八	五、九	一四、〇
北桑田郡 周山	二、三	三、五	七、〇	一二、三	一七、一	二一、八	二四、四	二五、一	二六、	一二、五	七、八	五、六	一三、八
何鹿郡 綾部	三、一	四、四	八、四	一二、九	一八、二	二三、一	二六、三	二七、一	二八、	一三、八	八、八	六、〇	一四、五
天田郡 福知山	三、七	四、八	八、四	一二、九	一九、八	二三、八	二六、八	二七、三	二八、	一四、六	九、六	六、五	一五、〇
加佐郡 舞鶴	三、三	四、九	八、〇	一二、九	一九、一	二三、四	二六、七	二七、〇	二八、	一三、九	九、三	六、七	一四、七
與謝郡 宮津	四、四	五、六	八、〇	一二、〇	一九、一	二三、一	二六、六	二七、二	二八、	一四、七	一〇、八	七、七	一五、〇
熊野郡 久美濱	四、六	五、三	八、三	一二、三	一九、三	二三、〇	二六、七	二七、一	二八、	一四、七	一〇、八	七、七	一五、〇
中野郡 峯山	四、二	五、一	七、五	一二、二	一九、八	二三、六	二六、五	二七、〇	二八、	一三、六	九、〇	六、一	一四、七
竹野郡 網野	四、七	五、七	八、二	一二、二	一九、八	二三、九	二六、五	二七、八	二八、	一四、六	一〇、一	七、七	一五、〇

明治三十二年各郡平均最高温度 (攝氏ノ度)

地名	月別												
	一月	二月	三月	四月	五月	六月	七月	八月	九月	十月	十一月	十二月	
相樂郡 木津	一〇、三	一一、〇	一五、四	二〇、四	二五、四	二九、三	三一、六	三一、三	二六、二	二〇、五	一五、四	一一、五	二〇、九
綴喜郡 田邊	九、九	一一、一	一五、三	二〇、四	二五、八	二九、五	三一、六	三一、三	二六、三	二〇、二	一五、二	一一、〇	二〇、九
久世郡 淀見	九、二	一〇、五	一四、五	二〇、一	二五、二	二九、六	三一、九	三一、八	二六、〇	二〇、三	一五、〇	一一、一	二〇、四
紀伊郡 伏見	九、九	一〇、七	一四、九	二〇、四	二六、〇	二九、〇	三一、五	三一、四	二六、一	二〇、二	一五、三	一一、三	二〇、七
乙訓郡 向日町	九、一	一〇、八	一四、九	二〇、五	二五、九	二八、七	三一、九	三一、二	二六、四	二〇、四	一五、二	一一、〇	二〇、六
宇治郡 醍醐	九、四	九、九	一四、五	一九、八	二五、二	二八、七	三一、九	三一、三	二六、〇	二〇、二	一五、〇	一一、一	二〇、三
葛野郡 太秦	九、〇	一〇、九	一五、一	二〇、〇	二五、七	二八、七	三一、九	三一、九	二六、〇	二〇、四	一四、八	一一、〇	二〇、五
愛宕郡 田中	—	—	—	—	—	—	—	—	—	—	—	—	—
南桑田郡 龜岡	八、七	一〇、四	一五、二	二〇、〇	二五、六	二八、九	三一、四	三一、九	二六、二	二〇、四	一四、九	一一、〇	二〇、五
船井郡 園部	八、〇	九、五	一四、三	一九、三	二五、一	二八、九	三一、九	三一、七	二六、七	二〇、四	一四、八	一一、〇	二〇、四
北桑田郡 周山	七、二	八、六	一三、七	一九、三	二四、三	二八、九	三一、七	三一、三	二六、七	二〇、二	一四、二	一一、〇	二〇、四
何鹿郡 綾部	七、五	八、九	一四、八	一九、四	二五、八	二八、五	三一、四	三一、五	二六、九	二〇、五	一四、五	一一、一	二〇、〇
天田郡 福知山	八、五	九、二	一四、四	一九、八	二五、〇	二八、五	三一、九	三一、三	二六、五	二〇、四	一四、五	一一、一	二〇、五
加佐郡 舞鶴	六、九	八、九	一三、二	一九、九	二五、一	二八、八	三一、六	三一、九	二六、八	二〇、三	一四、〇	一一、〇	二〇、五
與謝郡 宮津	八、六	九、二	一四、二	一九、八	二五、一	二八、八	三一、九	三一、九	二六、八	二〇、五	一四、〇	一一、〇	二〇、五

地名	一月	二月	三月	四月	五月	六月	七月	八月	九月	十月	十一月	十二月	年
熊野郡久美濱	八四	八九	一三一	一九三	二五〇	二七九	三二二	三二七	二五五	一九六	一五四	一二六	一九九
中郡峯山	八四	九四	一三〇	一九三	二五一	二八四	三三四	三三〇	二五一	一九一	一五四	一二二	一九九
竹野郡網野	八二	九五	一三一	一八六	二四二	二七七	三〇九	三二三	二五六	一九三	一四二	一二一	一九五

明治三十二年各郡平均最低温度 (攝氏ノ度)

地名	一月	二月	三月	四月	五月	六月	七月	八月	九月	十月	十一月	十二月	年
相樂郡木津	零下〇、九	〇、四	三、一	七、五	一三、六	一八、六	二二、三	二二、三	一六八	八、五	四、三	二、〇	九、八
綴喜郡田邊	零下〇、一	〇、四	二、八	七、六	一四、二	一八、七	二二、〇	二二、一	一七二	八、七	三、九	一、九	一〇、〇
久世郡淀	零下〇、九	〇、八	三、六	七、八	一四、三	一九、一	二三、〇	二三、三	一七五	九、六	三、五	一、三	一〇、一
紀伊郡伏見	零下〇、九	〇、八	二、八	七、五	一四、〇	一九、一	二三、一	二三、五	一七五	九、五	三、六	一、五	一〇、一
乙訓郡向日	零下一、四	〇、六	二、九	七、二	一三、四	一八、三	二二、五	二二、一	一七〇	八、七	三、四	一、二	九、六
宇治郡醍醐	零下一、八	零下〇、三	二、一	六、一	一二、〇	一七、一	二二、二	二二、六	一六六	七、九	二、二	〇、五	九、〇
葛野郡太秦	零下一、七	〇、〇	一、九	六、〇	一二、九	一七、六	二二、一	二二、七	一六七	八、三	二、五	〇、七	九、〇
愛宕郡田中	零下一、二	〇、〇	二、四	六、五	一二、〇	一七、九	二二、二	二二、六	一六七	八、四	二、四	〇、七	九、一
南桑田郡龜岡	零下一、六	〇、一	一、七	五、六	一二、九	一七、八	二二、三	二二、八	一七六	八、一	一、二	〇、二	九、〇
船井郡園部	零下二、一	零下〇、三	一、四	五、六	一二、〇	一七、五	二二、〇	二二、九	一五六	七、一	一、一	〇、一	八、三

地名	一月	二月	三月	四月	五月	六月	七月	八月	九月	十月	十一月	十二月	年
北桑田郡周山	零下二、六	零下一、六	〇、三	四、三	一〇、五	一六、二	二一、四	二二、〇	一五、二	六、三	零下二、一	零下二、九	六、九
何鹿郡綾部	零下一、四	〇、〇	一、九	六、三	一二、七	一七、六	二二、二	二二、三	一六、一	八、一	二、六	〇、六	九、〇
天田郡福知山	零下一、一	〇、五	二、四	六、三	一二、四	一八、〇	二二、六	二二、四	一六、九	八、六	三、八	一、三	九、五
加佐郡舞鶴	零下〇、二	〇、九	二、七	六、九	一二、一	一八、〇	二二、九	二二、一	一六、七	八、九	四、八	二、四	九、八
與謝郡宮津	零下〇、二	一、七	三、〇	六、八	一二、三	一八、〇	二二、五	二二、五	一六、六	九、〇	五、〇	三、二	一〇、一
熊野郡久美濱	〇、五	一、六	三、五	七、四	一二、六	一八、二	二二、一	二二、四	一七、〇	九、九	六、二	三、四	一〇、五
中郡峯山	〇、一	〇、七	二、〇	六、二	一二、五	一七、〇	二二、五	二二、〇	一六、三	八、二	四、五	二、〇	九、四
竹野郡網野	一、三	一、九	三、三	七、七	一二、三	一八、一	二二、一	二二、四	一六、九	九、八	六、〇	三、三	一〇、五

明治三十二年各郡最高温度ノ極 (攝氏ノ度)

地名	一月	二月	三月	四月	五月	六月	七月	八月	九月	十月	十一月	十二月	年
相樂郡木津	一四、八	一八、八	二三、三	二五、五	二九、〇	三四、〇	三五、四	三五、四	三〇、八	二六、七	二〇、五	一七、四	三五、四
綴喜郡田邊	一四、九	一九、八	二三、二	二五、七	二九、〇	三四、三	三五、一	三五、一	三〇、三	二五、七	二〇、七	一八、三	三五、一
久世郡淀	一三、二	一八、九	二三、三	二五、八	二九、二	三四、一	三四、三	三五、一	三〇、七	二五、三	一九、五	一七、四	三五、一
紀伊郡伏見	一四、〇	一九、三	二三、六	二六、四	三〇、三	三四、一	三四、三	三五、一	三〇、七	二五、一	一九、四	一八、六	三五、六
乙訓郡向日	一三、九	一八、八	二三、三	二六、二	三〇、七	三四、二	三四、七	三五、五	三〇、七	二六、二	一九、八	一六、八	三五、五
宇治郡醍醐	一三、八	一八、八	二三、三	二五、七	二九、二	三四、九	三四、七	三五、七	三〇、二	二五、七	一九、三	一六、八	三五、七

地名	明治三十二年各郡最低温度ノ極 (攝氏ノ度)												
	一月	二月	三月	四月	五月	六月	七月	八月	九月	十月	十一月	十二月	
葛野郡太秦	一三、九	一八、四	二三、四	二五、六	二九、七	三四、三	三四、六	三五、二	三一、七	二四、八	一九、二	一七、一	三五、二
愛宕郡田中	一三、四	一九、四	二三、八	二六、三	三〇、二	三三、二	三四、五	三四、九	三一、一	二四、八	一九、八	一八、一	三四、五
南桑田郡龜岡	一三、一	一八、八	二三、三	二六、二	二九、七	三三、二	三四、三	三四、六	三一、一	二四、八	一九、八	一八、一	三四、六
船井郡園部	一一、一	一七、六	二二、〇	二四、三	二七、五	三二、七	三四、三	三四、六	二九、七	二四、八	一九、八	一八、一	三四、四
北桑田郡周山	一四、一	一七、四	一九、九	二五、九	二九、二	三三、七	三四、四	三四、七	三一、七	二四、八	一九、八	一八、一	三四、四
何鹿郡綾部	一三、八	一七、八	一九、五	二六、七	二九、二	三三、七	三四、四	三四、七	三一、七	二四、八	一九、八	一八、一	三四、四
天田郡福知山	一一、五	一六、八	一九、三	二六、七	二九、一	三三、二	三四、七	三五、二	二九、七	二四、七	一九、八	一八、一	三四、五
加佐郡舞鶴	一二、八	一七、八	一九、三	二六、七	二九、一	三三、一	三四、〇	三五、八	二九、六	二四、二	一九、六	一七、一	三五、八
與謝郡宮津	一二、八	一七、八	一九、一	二六、七	二九、一	三三、一	三四、〇	三五、八	二九、六	二四、二	一九、六	一七、一	三五、八
熊野郡久美濱	一四、八	一八、三	一九、五	二九、四	三〇、五	三四、九	三五、七	三五、八	二九、一	二四、二	一九、五	一七、九	三五、八
中野郡峯山	一三、八	一八、三	一九、五	二九、四	三〇、〇	三四、九	三五、七	三五、八	二九、一	二四、二	一九、五	一七、九	三五、八
竹野郡網野	一三、八	一七、八	一九、九	二七、七	三〇、七	三四、三	三四、六	三五、四	二九、八	二四、二	一九、三	一六、五	三五、四

明治三十二年各郡最低温度ノ極

(攝氏ノ度)

地名	明治三十二年各郡最低温度ノ極 (攝氏ノ度)												
	一月	二月	三月	四月	五月	六月	七月	八月	九月	十月	十一月	十二月	
綴喜郡田邊	四、三	三、四	四、三	〇、四	七、七	一二、八	一七、六	一七、一	一一、三	二、六	一、五	二、三	四、三
久世郡淀川	五、三	二、二	二、一	〇、七	八、一	一三、八	一七、四	一七、九	一一、四	四、〇	一、四	二、九	五、三
紀伊郡伏見	五、五	三、三	三、三	〇、〇	八、〇	一三、三	一七、七	一七、五	一一、九	三、四	一、八	二、九	五、五
乙訓郡向日町	五、七	三、一	二、二	〇、一	七、〇	一二、八	一七、三	一七、三	一一、七	一、七	〇、七	二、六	五、七
宇治郡醍醐	六、一	四、一	三、六	一、四	六、〇	一二、四	一六、四	一六、八	一〇、四	〇、七	二、六	一、一	六、一
葛野郡太秦	六、四	三、九	三、三	一、六	五、九	一一、九	一六、六	一六、五	一〇、七	一、〇	二、三	三、五	六、四
愛宕郡田中	—	—	—	—	六、〇	一一、三	一六、〇	一六、五	一〇、九	一、五	二、二	三、五	—
南桑田郡龜岡	五、三	四、八	三、七	一、四	五、五	一一、九	一六、〇	一五、六	八、七	〇、〇	一、八	四、八	五、三
船井郡園部	六、九	四、六	四、一	二、〇	四、四	一一、四	一五、八	一五、六	九、〇	〇、〇	一、九	七、六	六、九
北桑田郡周山	六、二	六、一	六、一	四、五	一、九	九、八	一四、八	一三、〇	八、一	一、九	七、二	七、六	六、九
何鹿郡綾部	五、六	四、八	三、三	二、五	五、三	一一、六	一六、四	一六、八	一一、二	三、八	一、八	一、五	六、六
天田郡福知山	六、三	四、二	三、二	一、〇	—	一一、九	一四、三	一八、二	九、九	三、四	一、五	〇、五	六、三
加佐郡舞鶴	五、五	三、〇	二、〇	〇、一	六、〇	一一、九	一七、三	一七、〇	一〇、五	三、五	〇、二	〇、二	五、五
與謝郡宮津	四、一	二、一	一、八	〇、四	六、六	一二、四	一七、三	一七、三	一〇、七	三、七	〇、二	〇、二	四、一
熊野郡久美濱	四、八	一、九	一、二	〇、六	八、三	一二、四	一八、〇	一七、八	一〇、六	五、七	一、六	〇、一	四、八
中野郡峯山	四、二	四、〇	三、一	二、一	六、三	一二、三	一六、三	一六、六	九、六	三、九	一、〇	一、一	四、二
竹野郡網野	二、九	一、二	一、七	〇、一	六、七	一一、三	一七、四	一七、三	一〇、五	五、三	〇、一	〇、三	二、九

明治三十二年各郡雲量

(午前十時ノ観測ニ係ル平均)

地名	別	月											
		一	二	三	四	五	六	七	八	九	十	十一	十二
相樂郡 木津	本年	三九	五八	六五	五九	七一	七四	七二	六七	七八	四六	五九	六八
綴喜郡 田邊	本年	三五	六三	六五	六一	七三	七九	七七	七二	八八	五九	五九	六八
久世郡 淀	本年	四六	六四	六三	六六	六九	七六	七四	七〇	七八	七九	七九	八〇
紀伊郡 伏見	本年	四八	六二	六三	六六	六九	七六	七四	七〇	七八	七九	七九	八〇
乙訓郡 向日町	本年	四二	五三	五三	五八	六三	七〇	六八	六三	七二	五三	五三	六三
宇治郡 醍醐	本年	四六	七〇	六八	六二	七三	七八	七六	七二	八〇	六三	六三	七三
葛野郡 太秦	本年	五〇	六五	六五	六二	七三	七八	七六	七二	八〇	六三	六三	七三
愛宕郡 田中	本年	五一	六五	六五	六二	七三	七八	七六	七二	八〇	六三	六三	七三
南桑田郡 龜岡	本年	六四	六九	六九	六六	七七	八二	八〇	七五	八四	六五	六五	七五
船井郡 園部	本年	五九	六九	六九	六六	七七	八二	八〇	七五	八四	六五	六五	七五
北桑田郡 周山	本年	五八	六六	六六	六三	七四	七八	七六	七二	八〇	六三	六三	七三
何鹿郡 綾部	本年	六三	六八	六八	六五	七六	八〇	七八	七四	八二	六五	六五	七五

明治三十二年各郡雨雪量

(耗)

地名	別	月											
		一	二	三	四	五	六	七	八	九	十	十一	十二
天田郡 福知山	本年	五〇	六〇	五四	五二	六七	六五	六五	五七	六九	四一	五五	六一
加佐郡 舞鶴	本年	六七	七一	六三	五四	六二	六二	六八	七五	八一	六三	六三	七五
與謝郡 宮津	本年	七四	七二	六五	四六	四八	六五	四八	五五	六四	四五	四五	五七
熊野郡 久美濱	本年	八七	八五	七〇	五七	六一	六九	六一	六五	七二	八二	八二	八四
中郡 峯山	本年	八二	七七	七四	六〇	六一	六一	六一	六一	六一	六一	六一	六一
竹野郡 網野	本年	八二	七七	七四	六〇	六一	六一	六一	六一	六一	六一	六一	六一
相樂郡 木津	本年	〇一	〇一	〇一	〇一	〇一	〇一	〇一	〇一	〇一	〇一	〇一	〇一
相樂郡 大河原	本年	四九	二九	二九	二九	二九	二九	二九	二九	二九	二九	二九	二九
綴喜郡 田邊	本年	五〇	二九	二九	二九	二九	二九	二九	二九	二九	二九	二九	二九
久世郡 淀	本年	五九	二九	二九	二九	二九	二九	二九	二九	二九	二九	二九	二九
紀伊郡 伏見	本年	六〇	二九	二九	二九	二九	二九	二九	二九	二九	二九	二九	二九

地名	別	月												年
		一月	二月	三月	四月	五月	六月	七月	八月	九月	十月	十一月	十二月	
乙訓郡 向日町	本年	五、四	七、五	一、六	一、〇	七、二	二、六	八、一	一、六	四、六	一、三	三、〇	三、〇	五、八
宇治郡 醍醐	本年	六、一	九、一	一、八	四、八	七、九	二、五	一、八	一、七	一、五	一、五	一、六	一、六	一、七
葛野郡 太秦	本年	四、七	九、七	一、〇	一、三	五、九	二、七	二、七	二、七	二、五	二、五	二、五	二、五	二、五
愛宕郡 田中	本年	四、八	九、二	一、九	一、三	六、二	二、七	二、七	二、七	二、五	二、五	二、五	二、五	二、五
愛宕郡 大原	本年	九、一	一、〇	一、四	一、八	六、四	二、七	二、七	二、七	二、五	二、五	二、五	二、五	二、五
南桑田郡 龜岡	本年	五、八	一、〇	一、四	一、八	六、四	二、七	二、七	二、七	二、五	二、五	二、五	二、五	二、五
船井郡 園部	本年	七、五	一、〇	一、四	一、八	六、四	二、七	二、七	二、七	二、五	二、五	二、五	二、五	二、五
北桑田郡 周山	本年	八、九	一、〇	一、四	一、八	六、四	二、七	二、七	二、七	二、五	二、五	二、五	二、五	二、五
北桑田郡 黒田	本年	一、五	一、七	一、六	一、八	一、三	一、八	一、八	一、八	一、八	一、八	一、八	一、八	一、八
北桑田郡 大野	本年	一、六	一、七	一、六	一、八	一、三	一、八	一、八	一、八	一、八	一、八	一、八	一、八	一、八
何鹿郡 綾部	本年	七、九	七、九	七、九	七、九	七、九	七、九	七、九	七、九	七、九	七、九	七、九	七、九	七、九
何鹿郡 山家	本年	一、三	一、四	一、二	一、五	一、七	一、六	一、六	一、六	一、六	一、六	一、六	一、六	一、六
天田郡 福知山	本年	一、五	一、六	一、四	一、七	一、九	一、八	一、八	一、八	一、八	一、八	一、八	一、八	一、八

明治三十三年中各郡雨雪日數 (水量アリシ日ヲ算ス)

地名	別	月												年
		一月	二月	三月	四月	五月	六月	七月	八月	九月	十月	十一月	十二月	
北桑田郡 知井	本年	二、九	一、九	一、七	一、二	九、八	二、〇	一、七	一、六	三、〇	五、〇	一、四	一、三	一、三
何鹿郡 中上林	本年	二、六	一、五	一、九	一、一	九、七	一、八	一、五	一、六	二、二	四、七	一、四	一、五	一、七
加佐郡 舞鶴	本年	二、三	一、六	一、九	一、一	八、五	一、九	一、二	一、七	二、〇	四、八	一、五	一、六	一、七
加佐郡 由良	本年	一、九	一、二	一、二	一、七	九、七	一、六	一、七	一、七	一、七	四、九	一、五	一、六	一、七
與謝郡 宮津	本年	二、四	一、九	一、七	一、一	九、七	一、六	一、七	一、七	一、七	四、九	一、五	一、六	一、七
熊野郡 久美濱	本年	二、九	一、九	一、七	一、一	九、七	一、六	一、七	一、七	一、七	四、九	一、五	一、六	一、七
中郡 峯山	本年	三、〇	一、七	一、五	一、〇	八、二	一、五	一、六	一、六	一、六	四、八	一、五	一、六	一、七
竹野郡 網野	本年	三、六	一、五	一、五	一、〇	八、三	一、五	一、六	一、六	一、六	四、八	一、五	一、六	一、七
相樂郡 木津	本年	二、六	一、〇	一、〇	一、〇	八、四	一、四	一、四	一、四	一、四	四、四	一、四	一、四	一、四
相樂郡 大河原	本年	六、一	一、八	一、〇	一、〇	八、四	一、四	一、四	一、四	一、四	四、四	一、四	一、四	一、四
綴喜郡 田邊	本年	五、七	一、〇	一、〇	一、〇	八、四	一、四	一、四	一、四	一、四	四、四	一、四	一、四	一、四

地名月別

地名	月別	一月	二月	三月	四月	五月	六月	七月	八月	九月	十月	十一月	十二月	年
久世郡 淀	平本	増	増	増	増	増	増	増	増	増	増	増	増	増
紀伊郡 伏見	平本	増	増	増	増	増	増	増	増	増	増	増	増	増
乙訓郡 向日町	平本	増	増	増	増	増	増	増	増	増	増	増	増	増
宇治郡 醍醐	平本	増	増	増	増	増	増	増	増	増	増	増	増	増
葛野郡 太秦	平本	増	増	増	増	増	増	増	増	増	増	増	増	増
愛宕郡 田中	平本	増	増	増	増	増	増	増	増	増	増	増	増	増
愛宕郡 大原	平本	増	増	増	増	増	増	増	増	増	増	増	増	増
桑田郡 龜岡	平本	増	増	増	増	増	増	増	増	増	増	増	増	増
船井郡 園部	平本	増	増	増	増	増	増	増	増	増	増	増	増	増
北桑田郡 周山	平本	増	増	増	増	増	増	増	増	増	増	増	増	増
北桑田郡 黒田	平本	増	増	増	増	増	増	増	増	増	増	増	増	増
北桑田郡 大野	平本	増	増	増	増	増	増	増	増	増	増	増	増	増
何鹿郡 綾部	平本	増	増	増	増	増	増	増	増	増	増	増	増	増

各郡霜雪初終比較表

地名	類別	初霜(卅一年)		終霜(卅二年)		初終間日數		初雪(卅一年)		終雪(卅二年)		初終間日數	
		早キ	遅キ	早キ	遅キ	早キ	遅キ	早キ	遅キ	早キ	遅キ	早キ	遅キ
何鹿郡 山家	平本	一五	一八	一三	一六	二一	二四	一三	一六	二一	二四	二九	三二
天田郡 福知山	平本	一八	二一	一四	一七	二二	二五	一四	一七	二二	二五	三〇	三三
北桑田郡 知井	平本	二四	二七	一八	二一	二六	二九	一五	一八	二三	二六	三一	三四
何鹿郡 中上林	平本	二〇	二三	一五	一八	二二	二五	一四	一七	二二	二五	三〇	三三
加佐郡 舞鶴	平本	二五	二八	二〇	二三	二七	三〇	一六	一九	二四	二七	三二	三五
加佐郡 由良	平本	二三	二六	一八	二一	二五	二八	一四	一七	二二	二五	三〇	三三
與謝郡 宮津	平本	二六	二九	二一	二四	二八	三一	一七	二〇	二五	二八	三三	三六
熊野郡 久美濱	平本	三〇	三三	二五	二八	三二	三五	一九	二二	二七	三〇	三五	三八
中郡 峯山	平本	三〇	三三	二五	二八	三二	三五	一九	二二	二七	三〇	三五	三八
竹野郡 網野	平本	三〇	三三	二五	二八	三二	三五	一九	二二	二七	三〇	三五	三八

地名	類別	初霜(卅一年)	終霜(卅二年)	初終間日數	初雪(卅一年)	終雪(卅二年)	初終間日數
綴喜郡 田邊	本年ヨリ	十月卅一日	四月卅日	百八十二日	十二月廿二日	三月十八日	八十七日
久世郡 淀	本年ヨリ	十一月十二日	四月十日	百五十七日	十二月廿二日	二月十五日	五十六日
紀伊郡 伏見	本年ヨリ	十一月十五日	四月十六日	百五十六日	十二月廿二日	三月廿七日	少キ一廿四日
乙訓郡 向日町	本年ヨリ	十一月十五日	四月十六日	百五十六日	十二月廿二日	三月十二日	少キ一廿六日
宇治郡 醍醐	本年ヨリ	十一月十日	四月十五日	百七十二日	十二月十六日	三月十八日	少キ一十三日
葛野郡 太秦	本年ヨリ	十一月十日	四月十四日	百七十四日	十二月十六日	二月十六日	少キ一廿九日
愛郡 岩田中	本年ヨリ	十一月十一日	四月十五日	百七十三日	十二月十七日	三月十八日	少キ一十三日
南桑田郡 龜岡	本年ヨリ	十一月十二日	四月十六日	百七十二日	十二月十八日	三月十八日	少キ一十三日
船井郡 園部	本年ヨリ	十一月十二日	四月十六日	百七十二日	十二月十八日	三月十八日	少キ一十三日
北桑田郡 周山	本年ヨリ	十一月十二日	四月十六日	百七十二日	十二月十八日	三月十八日	少キ一十三日
何鹿郡 綾部	本年ヨリ	十一月十二日	四月十六日	百七十二日	十二月十八日	三月十八日	少キ一十三日
天田郡 福知山	本年ヨリ	十一月十二日	四月十六日	百七十二日	十二月十八日	三月十八日	少キ一十三日
加佐郡 舞鶴	本年ヨリ	十一月十四日	四月十八日	百五十九日	十二月十八日	三月十八日	少キ一十三日

京都府管内氣象概略

與謝郡 宮津	本年ヨリ	十一月十二日	四月十日	百五十六日	十二月廿二日	三月十七日	八十七日
熊野郡 久美濱	本年ヨリ	十一月十三日	四月十一日	百五十五日	十二月廿三日	三月十八日	少キ一十八日
中郡 峯山	本年ヨリ	十一月十三日	四月十一日	百五十五日	十二月廿三日	三月十八日	少キ一十八日
竹野郡 網野	本年ヨリ	十一月十八日	四月十六日	百五十二日	十二月廿八日	三月十七日	少キ一十八日

本年中ノ氣候ハ要スルニ春夏冬ノ三季ハ平年ニ比シ概シテ温暖ノ方ナリシモ秋季ニ至リテハ著シク寒冷ナリシ而シテ雨雪ノ水量ハ一般ニ多量ニシテ夏季ヨリ秋季ニ涉リ殊ニ多ク九月ノ如キ其量平年ニ倍蓰セリ然ルニ其日數ニ至リテハ各地殆ント増減相半シ水量ノ多キニ拘ラス割合ニ少ナク平年ニ比シテ大差ナカリシ如此本年ハ七月以後雨量ノ多キト秋季氣温低度ノ爲農作物其他ノ被害少ナカラザリシ

○府費支出勸業費

一金四萬七千六百七拾九圓八拾四錢貳厘

内 譯

金七百參圓四拾八錢
 金參千四百五拾圓貳拾八錢五厘

經 常 部

、地 方 森 林 會 費
 、測 候 所 費

15/12/36

明治三十四年六月一日印刷

明治三十四年六月十日發行

京都府内務部

京都市下京區清閑寺町

印刷者 村上慎五郎

京都市下京區三條通東洞院東入墨華院前町

印刷所 合資商報會社

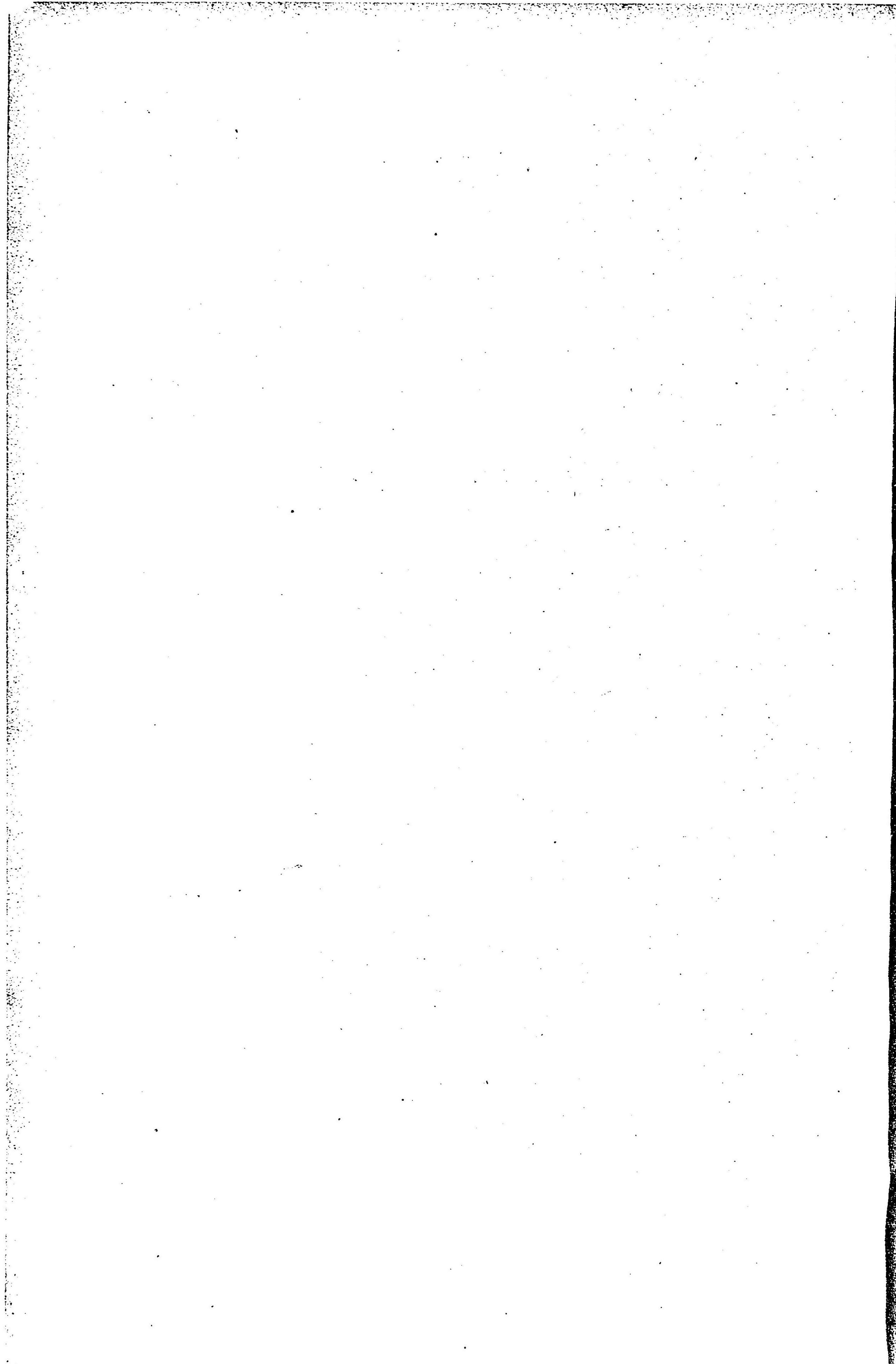

147
D
6

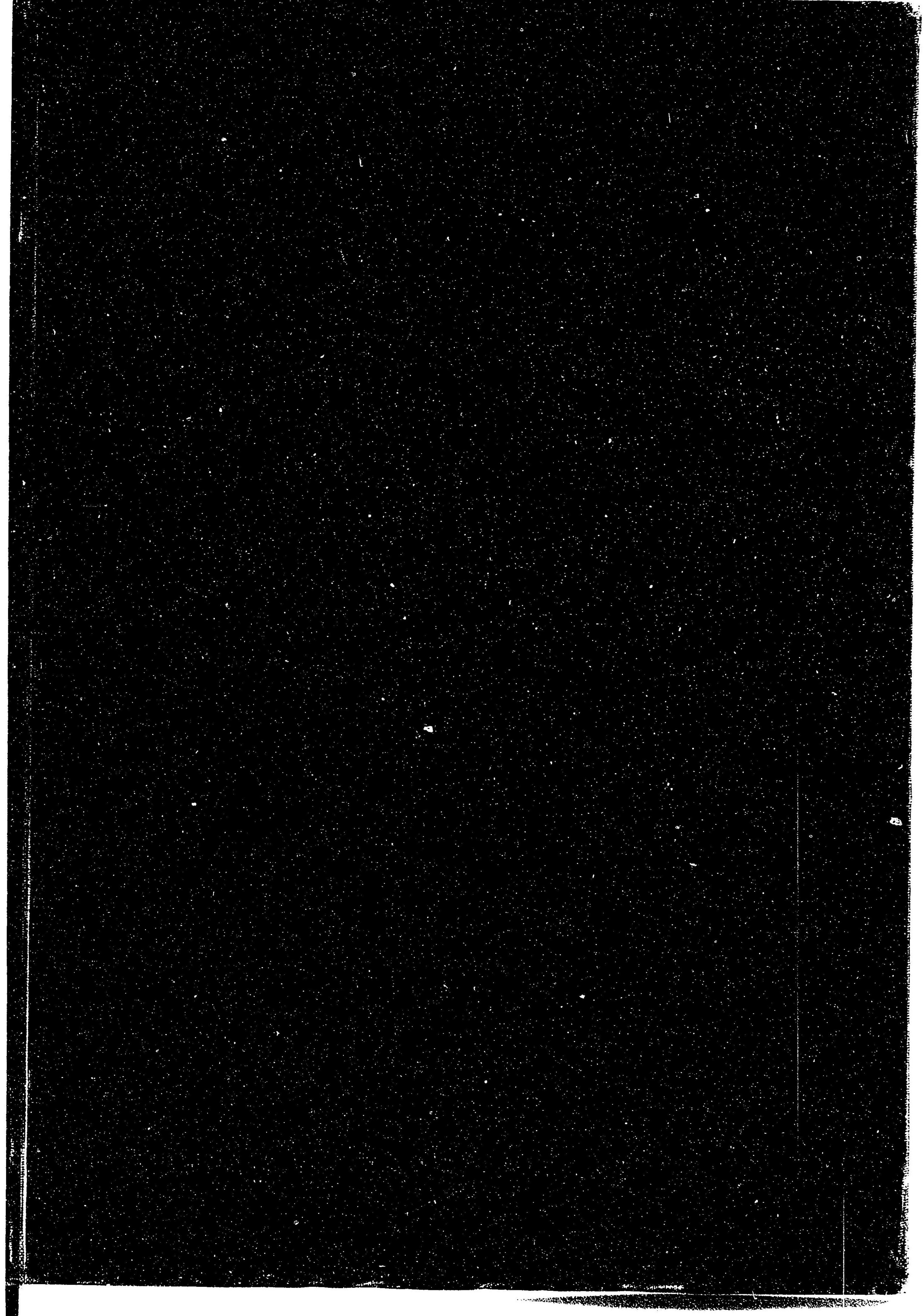

14.2a
6

