بموجب قرارداد تاریخی محدود کردن سلاحهای استراتژیک

موشکها نابود میشوند

برنامه حضور نیکسون درجلسه مشترک مجلسین لغوشد

مذاکرات با شاهنشاه

مهمترین برنامه‌سفر نیکسون به‌تهران است

در صفحه ٤

۲۰ صفحه

اطلاعات

یکشنبه ۷ خرداد ماه ۱۳۵۱ ـ شماره ۱۳۸۰۷ تکشماره ۵ ریال

★ بدستور ملوین‌لرد ساختمان پایگاه های موشکی در امریکا متوقف شد .

★ مطبوعات شوروی و اروپای‌شرقی‌قرارداد سلاحهای‌استراتژیک رامورد ستایش قرار دادند .

در صفحات ۲ و ٦

رابطه سردبیر السیاسه با اسرائیل ؟

پارلمان کویت تقاضای دستگیری سردبیر «السیاسه» را نمود

در صفحه ٤

مجموعه بی‌نظیر ازلباسها ی زن ایرانی

«آمیا ازپالمیز» لباسی از دوره‌پارتیان که از مجسمه موجود در موزه لوور الهام گرفته شده است. قسمتی‌از پارچه لباس روی سر را می‌پوشاند آرایش سربدینگونـــه هنوز در میان کرد های مامتداول است . علیاحضرت شهبانو خانم‌آراسته‌علوی نمایش دهنده مدل «آمیا» را مورد مرحمت قرارمیدهند .

شرح در صفحه آخر

اختلاف تیم‌ملی، باشگاهها وفدراسیون فوتبال

باشگاه تاج :

بازیکنان ما حق سفر به برزیل ندارند !

بازیگران‌تیم ملی: ما خسته‌شدیم!

جمعه ۱۲ خرداد نبرد ایران وکره‌شمالی در اسلام‌آباد

در صفحات ۳و٤

مدیرکل آموزش وپرورش تهران اعلام کرد :

۴۰۰ مدرسه شهریه خود را کاهش دادند

میزان کاهش شهریه مدارس ملی بین ۳ تا ٤۷ درصد است

درصفحه ۱۷

چک دکتر اقبال جعل شد

جاعلین چک ۱٤۰ هزار تومان از حساب دکتر اقبال برداشت کردند

امروز جاعلین چک که یک مردویک زن هستند محاکمه شدند

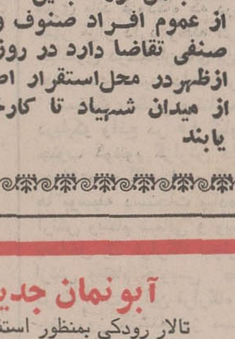

غلامحسین شاکر

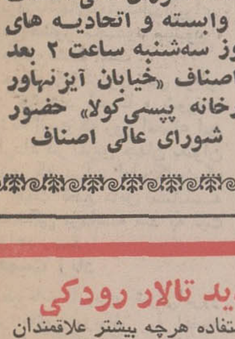

عفت دفتری بروجردی

درصفحات حوادث و٤

برای امور خیریه

محمدباقری ۴میلیون تومان به‌شهبانوتقدیم کرد

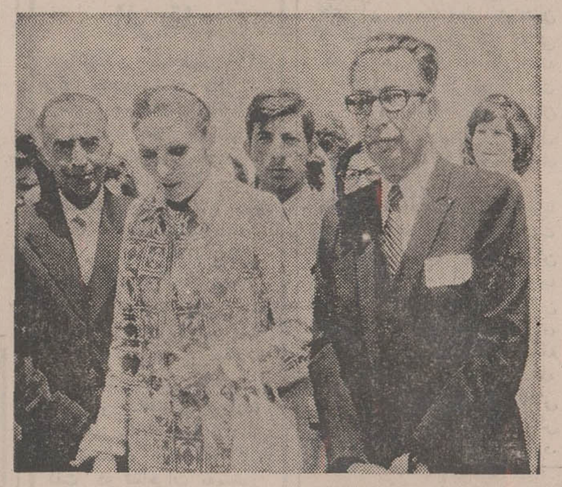

آقای محمد باقری افتخار حضور دارد

هنگام مسافرت علیاحضرت فرح پهلوی شهبانوی‌ایران به‌رفسنجان آقای محمدباقری‌به حضورمعظمله‌ها شرفیاب شد . در این شرفیابی آقای باقری بعرض رساند بافتخار تشریف‌فرمائی شهبانوی مهربان به شهر رفسنجان‌کلیه‌املاک ودارائی خواهرانم اسپاکو خانم معین‌زاده باقری و خانم بابامرادی که بالغ بر چهل میلیون‌ریال است برای ایجاد یک موسسه درمانی اطفال وقف شیروخورشید نموده و باغ مسکونی خانم اسپاکو معین‌زاده که ده هزار متر مربع است‌برای ساختمان این موسسه درمانی در نظر گرفته شده تا در آن یک واحد عظیم درمانی ساخته شود . علیاحضرت شهبانو آقای محمد باقری را مورد تفقد و مرحمت قرار داده و کار انسانی آنها را ارزشمند خواندند.

قبل ازتشریف‌فرمائی علیاحضرت آقای باقری برنامه کار خیر خواهرانش را با آقای درخشش استاندار کرمان درمیان گذاشته بود .

درمراسم‌سپاس به‌پیشگاه‌شاهنشاه آریامهر

بیش از یکهزار نفر از نمایندگان کارگران عضو حزب ایران نوین شرکت کرده بودند

بدعوت سازمان کارگران‌حزب ایران‌نوین،بمنظور سپاسگزاری از الطاف و عنایات شاهنشاه آریامهردر مورد فروش قسمتی از سهام کارخانجات صنعتی‌به کارگران و حق تقدم آنان برای خرید این سهام ساعت ده صبح روز پنجشنبه بیش از یکهزار نفر از نمایندگان کارگران و اعضای‌هیئت مدیره سندیکاهای کارگری عضو سازمان کارگران حزب ایران نوین در سالن اجتماعات‌سازمان جوانان‌حزب ایران نوین اجتماع نمودند .

دراین‌اجتماع سناتور بلوری مسئول سازمان کارگران ایران ونمایندگان مجلس شورایملی‌از گروه‌کارگر نیز حضور داشتند.

در آغاز آقای آرام رئیس سازمان کارگران تهران بسمت رئیس‌جلسه و سپس نواب‌رئیس ومنشی‌جلسه‌انتخاب گردیدند .

رئیس جلسه اظهار داشت : برادران و خواهران عزیزم ازاینکه‌دعوت سازمان کارگران حزب‌ایران نوین راپذیرفته ودر این‌اجتماع‌باشکوه بمنظورسپاس و امتنان به پیشگاه معظم شاهنشاه آریامهر در مورد فرمایشات رهبر عالیقدر انقلاب نسبت‌به واگذاری و فروش‌قسمتی از سهام کارخانجات که خود موجب‌استقرار نظم نوین‌صنعتی خواهد شد حضور یافته‌اید صمیمانه تشکر مینمایم و اکنون با اجازه شما دوستان رسمیت جلسه را اعلام مینمایم .

کارگران بلنداکس

آنگاه سلام‌شاهنشاهی وسپس سرود حزبی نواخته شد.سپس خانم شهین‌دخت ایمانی نماینده کارگران کارخانه بلنداکس و عضو هیئت مدیره سازمان کارگران تهران گفت :

نهضت عظیمی که بفرمان شاهنشاه آریامهر در حال تکوین است ، آثار اقتصادی مفیدی را برای کارگران و صاحبان صنایع و برای سایر طبقاتی که در این طرح سهیم

بقیه در صفحه ۱۷

شرکت سهامی بیمه ایران ۱۳۱۴

قابل توجه بیمه‌گزاران بیمه اتومبیل شخص ثالث

قسمت صدور بیمه نامه اتومبیل و شخص ثالث و همچنین رسیدگی بخسارات همه روزه بعدازظهر ها غیر از پنجشنبه وایام تعطیل از ساعت ۵ الی ۷ جهت انجام امور مشتریان عزیز در باجه ایرانشهر ـ اول خیابان کریمخان زند مفتوح است .

تلفن : ۸۲۷۱۰۳ تا ۸۲۷۱۰۵

شرکت سهامی بیمه ایران

قسمت بیمه اتومبیل و شخص ثالث

آ ـ ۱٤۲٥٤

آگهی پذیرش دانشجو

برای

مدرسه عالی پرستاری رضاشاه‌کبیر

وابسته به جمعیت شیروخورشید سرخ ایران

شرح در صفحه ۷

اداره کل بهداری‌استان اصفهان‌کنکور آموزشگاه‌عالی‌پرستاری مهرآئین‌اصفهان

شرح در صفحه ۱٦

مرگ مادر درهرسن وسالی که باشد برای فرزند دردناک و تسلیت ناپذیر است . ولی چه‌میتوان کرد .

حکم‌المنیه‌فی‌البریة‌جار

ناچار ضایعه فوت مادر بزرگوار خود را بدینوسیله باستحضار خویشان و دوستان میرساند . مجلس ختم از ساعت ۳ تا ٥ بعداز ظهر دوشنبه هشتم خرداد درمسجد مجد برگزار خواهد شد .

سناتور سپهبد ورهرام

بمناسبت سالروزدرگذشت شادروان مهرانگیزاستین فرزند ناکام و همسر نازنینم مراسم یادبودی از ساعت ٤ الی ٦ بعداز ظهر روز پنجشنبه یازدهم خرداد ماه در آرامگاه خانوادگی دراراک برگزار خواهد شد .

اراک ـ حاج‌محمدراستین . ناصرامینی‌حاجباشی

اطلاعیه شورایعالی اصناف

اصناف پایتخت در نظر دارند استقبال بسیار شایسته‌ای از مهمان عالیقدر شاهنشاه معظم آریامهر حضرت رئیس جمهوری امریکا که روز سه‌شنبه۹ خرداد به‌تهران تشریف‌فرما خواهند شد بعمل آورند بدین لحاظ شورای عالی اصناف از عموم افراد صنوف وابسته و اتحادیه های صنفی تقاضا دارد در روز سه‌شنبه ساعت ۲ بعد ازظهردر محل‌استقرار اصناف «خیابان آیزنهاور از میدان شهید تا کارخانه پپسی‌کولا» حضور یابند

شورای عالی اصناف

Daroogar

شرکت‌سهامی کف (داروگر)

تلفن‌های جدید شرکت :

دفتر ٦۲۳٦٦۸

٦۲۸٤۸۰

فروش ٦۲٦۲٤۷

آبونمان جدید تالار رودکی

تالار رودکی بمنظور استفاده هرچه بیشتر علاقمندان هنر موسیقی از برنامه های جدید اپرا ـ باله و کنسرت ، سیستم جدید آبونمان فصل هنری آینده خود را (از آغاز مهرماه ۱۳۵۱ تا پایان خرداد ماه ۱۳۵۲) باتخفیف کلی ۳۰ درصد دربهای‌بلیط‌برنامه هائی که برای نخستین‌بار اجرا میشود و ٥۰ درصد دربهای بلیط برنامه های تکراری و امتیاز های دیگر بشرح زیر اعلام میکند :

تالار رودکی درفصل هنری آینده مجموعا ۱۸ اپرا و باله جدید بروی صحنه می آورد :

۱ـ اپرای آیدا	اثر : جوزپه‌وردی
۲ـ اپرای نامزد فروخته‌شده	اثر : فردریك‌اسمتانا
۳ـ اپرای مانون‌لسکو	اثر : جاکوموپوچینی
٤ـ اپرای اکسیر عشق	اثر : گائتانودونیزتی
٥ـ اپرای فاوست	اثر : شارل‌فرانسواگونو
٦ـ باله شهرزاد	اثر : ریمسکی‌کورساکف
۷ـ باله دخترشلخته	اثر : فردیناندهرولد
۸ـ یك باله مدرن	

دارندگان کارت های آبونمان علاوه براستفاده از ۳۰ درصد تخفیف دربهای بلیط برنامه های بالا میتوانند دربهای بلیط برنامه های تکراری فصل هنری ٥۲ـ۱۳٥۱ از ٥۰ درصد تخفیف استفاده کنند و بلیط های رایگان کنسرت های ماهانه ارکستر سنفونیك تهران یاارکستر های مجلسی تالارررودکی را نیز دریافت نمایند .

کسانی که مایل بداشتن کارت های‌آبونمان‌تالار رودکی هستند باید قبلا وجه لازم را (برای بلیط های درجه یك پس‌از کسر ۳۰ درصد تخفیف مجموعا ۱٫٦۸۰ ریال و برای بلیط های درجه دویس از کسر ۳۰ درصد تخفیف مجموعا ۱۲۰ر۱ ریال)بحساب‌شماره ۱٦۰۳۰٤ تالاررودکی دربانك ملی ایران شعبه شاه‌آباد واریز کنند و سپس بادردست داشتن رسید بانکی برای تعیین جا به گیشه تالاررودکی مراجعه کنند .

م‌الف ۳۱۱۸

تلفن روابط عمومی تالاررودکی ٦٦۸۳۰٥

مسابقه‌ورودی‌اختصاصی دوره‌مهندسی دانشکده‌علم وصنعت‌ایران

(هنر سرای عالی سابق) بقیه در صفحه ۱٦

انتخابات شوراهای داوری‌تهران

آگهی انتخابات شورا های داوری تهران امروز از طرف وزارت دادگستری منتشر شد داوطلبان انتخاب شده باید از روز ۱۳ خرداد تا ۲۲ خرداد همه روزه از ۸ صبح تا ۱۲ و از ۱٥ تا ۱۹ بکارمندان دفتر دادگاه شهرستان در اداره کل خانه های انصاف و شورا های داوری واقع در شاهرضا اول خیابان فرصت مدارک صلاحیت‌خود را تسلیم دارند

انتخاب کنندگان نیز از ۱۱ تا ۲۰ خرداد در محلهای مربوطه مراجعه و در دفاتر مخصوص ثبت‌نام نموده و کارت مخصوص شرکت درانتخابات و ورقه رای دریافت نمایند .

متن آگهی وزارت دادگستری در شماره فردا منتشر خواهد شد .

ثلث‌سهام‌شرکت روغن نباتی نرگس‌شیراز عرضه‌میشود

شرح در صفحه ۱٥

باطلاع‌کلیه‌دوستان‌وآشنایان و خویشاوندان میرساند روز سه‌شنبه نهم خرداد ماه ۱۳٥۱ مصادف با شب چهلمین روز درگذشت شادروان عیسی آبتین میباشد . مجلس مردانه از ساعت ٥ الی ۷ بعداز ظهر روز مذکور در بهشت زهرا سالن شماره ۱ و مجلس زنانه درهمانروز و همان‌ساعت‌درمنزل شخصی آنمرحوم برقرار خواهد بود .

خاندان آبتین

برنامهٔ ویژهٔ تالار رودکی

رقص های فولکلوریك و موسیقی ایرانی

سه شنبه ۹ خرداد ماه ساعت ۸ بعد از ظهر

رقص‌های فولکلوریک:بزم درویشان ـ بلوچ و کردی

کنسرت:ارکستر بزرگ سازهای ملی ـ ارکستر ضرب

بهای بلیط ۳۰۰ـ ۲۰۰ ـ۱۰۰ و ٥۰ ریال

م‌الف ۳۲۸٥

آ ـ ۱٤٦۹۸

دراجرای قرارداد تاریخی مسکو :

ساختمان پایگاههای موشکی در امریکا متوقف شد

واشنگتن ـ یک روز پس از امضای قرارداد تاریخی آمریکا و شوروی در باره محدود کردن تسلیحات استراتژیک ملوین لرد وزیر دفاع آمریکا امروز دستور داد ادامه ساختمان سکوی پرتاب موشکهای ضد موشک های قاره پیما در پایگاه هوائی « مالستروم» واقع‌در ایالت مونتانا متوقف شود.

وزیر دفاع آمریکا درعین حال توصیه کرد که در ساختمان تاسیسات موشک های تدافعی در واشنگتن برای حفظ ایمنی پایتخت آمریکا تسریع‌شود ودرمونتانا نیز تاسیسات مشابهی ایجاد گردد .

بموجب قراردادی که روز گذشته بین آمریکاو شوروی در مسکو امضاء شده است هر یک از دو کشور اجازه دارد دو شبکه تاسیسات موشکهای ضد موشکهای قاره‌پیما یکی برای حفظ ایمنی پایتخت هر کشور و دیگری برای ایجاد یک مرکز پرتاب موشکهای تعرضی در اختیار داشته باشد .

وزیر دفاع آمریکا اعتراف کرد که متوقف‌شدن‌ساختمان مراکز پرتاب موشک ضد موشک قاره‌پیما و قطع‌اجرای برنامه های‌تحقیقاتی درزمینه تسلیحات اتمی و موشکی مشکلاتی بصورت بیکاریهای محدوددرآمریکا ایجادخواهد کرد .

وزیر دفاع آمریکا وعده داد که‌وزارتخانه وی‌حداکثر مجاهدتهای لازم‌رابکارخواهد بست تا برای موسساتی که از این رهگذر دچار بیکاری و یا کم کاری میشوندمشغله تازه‌ای ایجاد کند .

مطبوعات شوروی امروز امضاء قرارداد محدود کردن تسلیحات اتمی و موشکی بین مسکو و واشنگتن‌راستودنداماخوانندگان خود را از جزئیات پیچیده این قرارداد آگاه نکردند .

بزرگترین روزنامه های شوروی مانند پراودا و ایزوستیا عکس ۷ ستونی مراسم‌امضاء قرارداد را که درآن رئیس جمهور آمریکاودبیر کل حزب‌کمونیست شوروی در کنار یکدیگر دیده میشوند چاپ کرده‌اند.

روزنامه ایزوستیا ارگان دولت شوروی‌اخباری‌راکه‌ازچهارگوشه جهان دریافت داشته و درآنها در همه جا از ورشو گرفته تا توکیو بخاطر امضاء قرارداد ابراز خرسندی شده ـ چاپ کرده است .

تاس خبرگزاری رسمی‌شوروی امروز پس از ۲۰ ساعت تاخیر جزئیات و مواد کامل قرارداد را منتشر کرد با وجود این‌حتی در گزارش تاس نیز ازقرارداد موقتی دیگری‌که‌بموجب‌آن‌تعداد سکوی پرتاب موشکهای قاره‌پیما وزیردریائیهای‌موشک‌اندازبرای هردو کشور محدود میشود . گنجانده نشده است .

مفسر خبرگزاری تاس درباره عقد قرارداد آمریکا و شوروی نوشته است که روز امضاء این قرارداد در تاریخ جهان بعنوان روزی که درآن اولین‌گام‌بزرگ در جهت قطع کامل مسابقه تسلیحاتی برداشته شد به ثبت خواهد رسید .

اهمیت زیاد

مطبوعات اروپای شرقی‌امروز خبر های مربوط به امضاء قرارداد محدود کردن‌تسلیحات استراتژیک بین آمریکا و شوروی را بانشان دادن‌واکنش های متفاوت منعکس کردند

دربرخی از ممالک اروپای شرقی مانند مجارستان این خبر با عنوان های درشت در صفحه های اول روزنامه ها به چاپ رسیده‌و در کشوردیگری مانند رومانی که بهرحال هم پیمان شوروی ویکی از ممالک کمونیست اروپای شرقی‌است خبر امضاء قرارداد تاریخی آمریکا و شوروی در لابلای اخبار خارجی صفحات وسط دفن شده است .

«نپ زابادشاك » ارگان حزب کمونیست مجارستان‌خبرامضاء قرارداد را زیر عنوان برجسته پیمان سالت به امضاء رسید چاپ کرده است . (سالت نام اختصاری مذاکرات مربوط به محدود کردن تسلیحات اتمی و موشکی است) .

«رود پراوو» ارگان حزب کمونیست لهستان نوشته‌است که پیمان آمریکا و شوروی برای آینده طولانی دارای اهمیت بسزائی است .

خبرنگار خبرگزاری رسمی مجارستان در گزارشی که از مسکو فرستاده اظهارنظر کرده است که تصویب پیمانهای‌عدم تعرض آلمان غربی با شوروی و لهستان در پارلمان آلمان غربی بدون شك باعث تسهیل پیروزی مذاکرات رئیس‌جمهور آمریکا با رهبران شوروی و تشویق آنها به عقد قرارداد محدود کردن تسلیحات استراتژیك شده است) .

در بلگراد سخنگوی رسمی دولت یوگسلاوی اعلام کرد که امضاء پیمان آمریکا و شوروی خبر امید بخشی است و با امضاء این پیمان نخستین گام در جهت خلع سلاح همگانی برداشته شده است .

در پراك خبرگزاری رسمی چکسلواکی نوشته است که عقدپیمان‌محدودکردن‌تسلیحات استراتژیك بین آمریکا و شوروی به معنای پیروزی سیاست همزیستی صلح‌آمیز حزب کمونیست شوروی است.

جرارد اسمیت رئیس هیئت نمایندگی آمریکا در مذاکرات مربوط بمحدودکردن تسلیحات استراتژیک امروزپس‌از شرکت در مراسم امضاء قراردادی که در این زمینه بین آمریکا و شوروی امضاء شده است به واشنگتن بازگشت .

جرارد اسمیت باتفاق اعضاء هیئتی که وی ریاست آن را برعهده دارد از فرودگاه بین‌المللی هلسینکی راه واشنگتن‌را درپیش گرفت و باین ترتیب درحقیقت اولین‌مرحله مذاکرات ۳۰ماهه آمریکاوشوروی درباره محدود کردن تسلیحات اتمی و موشکی پایان یافت

اسمیت ضمن صحبت درباره مفاد قراردادی که روز گذشته بین آمریکا و شوروی امضاء شده است اظهار داشت که عقد این پیمان را باید تنها اولین‌گام عملی در راه طولانی خلع‌سلاح استراتژیک دانست .

جرارد اسمیت توصیه کرد آمریکا به این وسوسه که می تواند پس‌از عقد قرارداددیروز ـ ازاندیشه‌حفظ‌ظرفیت بازدارنده تسلیحات‌استراتژیک خودخارج گردد تسلیم نشود .

اسمیت هشدار دادکه حفظ قدرت بازدارنده‌زرادخانه سلاح های اتمی‌وموشکی آمریکاهنوز تا مدتی غیرقابل پیش‌بینی لازم است .

اولین گام

پیمان محدودکردن تسلیحات استراتژیک که دیروزبین‌آمریکا وشوروی‌در مسکوبامضاء رسید پیروزی اولین ملاقات رهبران دوکشور را تضمین کرده‌و در عین حال راه آنها رابرای‌انجام مذاکرات دیگرچه‌درزمینه‌مسائل مربوط به خلع‌سلاح اتمی و موشکی و چه درباره مسائل دیگر باز کرده است .

این عقیده واکنشی است که بسیاری ازناظران‌سیاسی پس‌از مطالعه شرایط‌قرارداد تاریخی آمریکا و شوروی‌درمسکو ابراز کرده‌اند .

به عقیده این ناظران البته آمریکا و شوروی هنوز هریک از ظرفیت اتمی و موشکی کافی برخوردار هستند تا دیگری را نابود کنند اما در قراردادی که بین آنهابه‌امضاء رسیدپیش‌بینی شده است دو کشور قبل از آنکه دربارەتقلیل‌ابعاد زرادخانه های موجودسلاح‌های هسته‌ای و موشکی خود با یکدیگر وارد مذاکره شوندباید جلوی‌افزایش حجم های موجوداین زرادخانه ها را بگیرند .

به اعتقاد ناظرانی که‌عقیده آنها تاکنون درباره مفادقرارداد دانسته شده است محدودیت هائی که در این پیمان برای هردو کشور آمریکا و شوروی پیش‌بینی شده درآینده‌ای‌نزدیک به آنها اجازه نخواهد داد که از ظرفیت اتمی و موشکی لازم برای منهدم کردن کشور های دیگر برخوردار باشند .

در قرارداد تاریخی آمریکا و شوروی‌که‌دیروز بوسیله‌رئیس جمهور آمریکا و لئونید برژنف دبیرکل حزب‌کمونیست شوروی امضاء شده است درعین حال محدود کردن تاسیسات رادار دو کشور نیز مورد پیش‌بینی قرار گرفته است

هریک از دو کشور بموجب قسمت اخیر قرارداد اجازه خواهند داشت‌تنهاشش مجتمع از تاسیسات رادار در اطراف پایتخت خودو۲۰ دسته‌تاسیسات دیگر رادار در اطراف پایگاه های پرتاب موشک‌های قاره‌پیما دایر کند

مذاکره درباره ویتنام وخاورمیانه

مسکو ـ نیکسون دیشب از سفر خود به لنینگراد به مسکو بازگشت . قرار است رئیس جمهوری آمریکا درساعت ۸٫۳۰ امشب بوقت مسکو نطق تلویزیونی مهمی از تلویزیون مسکو ایراد کند .

ناظران سیاسی با بی‌صبری در انتظار این نطق تاریخی هستند . برای امروز برنامه خاصی جهت نیکسون تهیه نشده بود و بهمین دلیل گفته میشود که ممکن است مذاکرات سری مهمی بین رهبران آمریکا و شوروی درباره خاورمیانه وویتنام صورت گیرد. ظاهرا کی‌سینگر دیروز درباره این مسائل با رهبران شوروی مذاکره کرد. گفته میشود نطق نیکسون ۱۵ دقیقه طول میکشد.

در لنینگراد

نیکسون گفت : مابرای ایجاد دنیای مالامال ازصلح مذاکره میکنیم

لنینگراد ـ دیروز هنگامیکه‌ریچارد نیکسون رئیس جمهور آمریکابرای یک گشت وگزار یک روزه باتفاق همسرش وارد فرودگاه لنینگراد دومین شهر بزرگ روسیه شد ـ مردم این شهر از دو طرف‌خیابانی که به فرودگاه منتهی میشد صف کشیده بودند تابرای میهمان سرشناس آمریکائی دوستانه ابراز احساسات کنند.

رئیس جمهور آمریکا در حالیکه بوسیله نیکلای‌پادگورنی صدرهیئت رئیسه شورایعالی اتحاد شوروی همراهی میشد با یک هواپیمای ایلوشین ۶۲ وار لنینگراد شد. این هواپیما را دولت شوروی در اختیار رئیس جمهور آمریکا و همسر وی قرار داده بود .

رئیس جمهور آمریکا قبل ازهر چیز درلنینگراد درآرامگاه شهیدان جنگ دوم جهانی حضور یافت و نسبت به‌ارواح نیم میلیون نفر از مردم لنینگراد که در جنگ دوم‌جان خود را ازدست دادند ادای‌احترام کرد.

آنچه که در این شهر بار دیگر باعث شگفتی ناظران غربی شد اقدامات احتیاطی دامنه‌داری بود که برای حفظ ایمنی رئیس‌جمهور آمریکا بکار بسته بودند . دراینکار علاوه‌بر کارآگاهان ملبس به‌لباس های غیر نظامی ـ سربازان وناویان نیز شرکت داشتند.

جمعیتی که در جاده فرودگاه‌به استقبال ریچارد نیکسون رفته بود از ۲۰ هزار نفر تجاوز میکرد .

نیکسون در گورستان شهیدان جنگ دوم از خاطره تانیا دختر جوان و قهرمان روسی که دفتر خاطرات روزانه اورا پس ازمرگش بعد از جنگ دوم جهانی پیداکردند واین خاطرات عملا به سمبول‌نیم میلیون‌نفر هم‌شهریان وی‌در مبارزه ومقاومت حماسی آنان در جریان محاصره لنینگراد تبدیل شدتجلیل کرد.

نیکسون پس از نثار تاج گل‌بپای آرامگاه عظیم یادبود شهیدان‌جنگ لنینگراد دردفتر مخصوص‌میهمانان نوشت : تقدیم به تانیا و تمام قهرمانان دیگری که در لنینگراد دلاوری کردند.

رئیس جمهور آمریکا بعدا ضمن یادآوری خاطرات تلخ جنگ دوم جهانی گفت : امیدوارم که این تجربه دیگر هیچوقت برای‌بشریت تکرار نشود.

تانیا در جریان محاصره طولانی لنینگراد که ۹۰۰ روز طول کشید خاطرات روزانه خود را یادداشت کرده ودر خلال آن بابیانی مالامال از التهاب و سودای‌جوانی اندیشه ها و احساسات خود را در باره والدینش که از گرسنگی جان دادند ـ درباره بستگان و دوستان نزدیک ودرباره رنجهای خودش بازگو کرده است.

جملاتی از یادداشتهای تانیا را که چنانکه گفتیم پس از مرگ وی پیدا شد برروی سنگ قبر وی در گورستان شهیدان لنینگراد حک کرده‌اند.

در ضیافت‌ناهاری‌که‌در شهرداری لنینگراد به‌افتخاروی برپاشد رئیس جمهور آمریکا اظهار امیدواری کردکه‌مذاکراتش بارهبران‌شوروی دنیائی مالامال ازصلح برای «تانیا» های فردا بوجود آورد . رئیس جمهوری امریکا گفت‌ما درمذاکرات خود برای ایجاد چنین دنیائی تلاش میکنیم.

کاسترو دررومانی فیدل کاسترو نخست وزیر کوبا که مشغول بازدید از کشور های اروپای شرقی است هنگام ورود به بخارست پایتخت رومانی مورد استقبال چائوشسکو رئیس جمهوری این کشور قرار گرفت . چائوشسکو قبلا در صوفیه گفته‌بود که علاقه‌ای به ملاقات با نیکسون ندارد .هنگام‌ورود نیکسون به ورشو پایتخت لهستان کاسترو نیز در این کشور اقامت خواهد داشت . در عکس کاسترو و چائوشسکو در فرودگاه بخارست دیده میشوند.
عکس رادیوئی اطلاعات

شورشیان هزاران نفررادر«بروندی» کشتند

سازمان ملل ـ«زانس ترنس» سفیر کشور افریقائی بروندی در سازمان ملل دیروز گفت که در جریان «نژاد کشی»اخیر کشور وی چندین هزار نفر به هلاکت رسیده‌اند . «ترنس » گفت اما گزارش های منتشر شده مبنی بر این که تعداد کشته شدگان ۱۵۰ هزار نفر است ، خیال و افسانه‌ای بیش نیست .

سفیربروندی که‌باخبرنگاران گفتگو می نمود خاطرنشان ساخت که هنوز نمی‌توان‌تعداد دقیق قربانیان حوادث اخیر بروندی را معلوم کرد چون معلوم نیست ناپدید شده ها و مفقودالاثرهاجزو مقتولین‌اند یا از بروندی به کشور های دیگر گریخته‌اند

نماینده دائمی بروندی در سازمان ملل ضمن تشریح حوادث بروندی که منجر به کشته شدن هزاران تن گردید گفت موج شورش و آشوب از کشور «ذیر »به «بروندی» سرایت کرد و حدود یکصد افسر جاه‌طلب کوشیدند تا با ایجاد شورش و بلوا قدرت را در بروندی بدست گیرند آنهابرای رسیدن‌به مقصودخود هرکسی را که از پیوستن به آنها خودداری می کرد به‌قتل رساندند و بدینگونه فاجعه کشته شدن هزاران نفر در بروندی بوقوع پیوست .

اخبار کوتاه جهان

عروسی ٤ خواهر دریك روز!

کلمبو ـ نبراسکا ـ «مارلک» مرد عیالوار کثیراولادی از اهالی نبراسکاست که فردا هر چهار دخترش را یکجا به «خانه‌بخت» می‌فرستد تا هم بقول خود با یک تیر چهار نشان بزند و هم مخارج کمرشکن چهار عروسی را «سرشکن» کند.

عروسی دختران مارلک در کلیسای کاتولیک بوناونتور مقدس انجام خواهد گرفت .

مارلک دربرابر اصرار خبرنگاران حاضرشدبگویدچگونه طرح و نقشه این‌عروسی یکجا را کشیده است وی گفت ۱۱ اولاد دارم و از مدتی پیش به فکر فرورفته بودم که«سورسات» عروسی چهار دختر دم‌بخت را چگونه براه اندازم ناگهان فکر ابتکاری چهار عروسی در یکشب به مغزم خطور کرد و با موافقت خواستگارها قرار شد تصمیم خود را عملی کنم . این خواستگارها هرکدام در یک زمان به خواستگاری آمده بودند اما من همه آنها را حاضر کردم که در یک روز ازدواج کنند .

ژنرال‌امین‌مینی‌ژوپ‌را ممنوع کرد

کامپالا ـ پرزیدنت ایدی‌امین رئیس جمهوری‌اوگاندا پوشیدن دامن های کوتاه (مینی ژوپ)ـ شلوار داغ و ماکسی ژوب جلو باز را در سراسر اوگاندا ممنوع کرد . ـ ژنرال امین فرمانی نیز باین منظور صادر کرده که متن آن هفته آینده برای آگاهی‌عمومی انتشار خواهد یافت. در این فرمان به متخلفین از مقررات منع پوشیدن مینی ژوب و شلوار داغ وعده مجازات های شدید داده شده است .

ژنرال امین در نطقی که امروز در رژه افراد پلیس شهر کامپالا ایراد کرد گفت باید به مردم اوگاندا توصیه کنم که امپریالیست‌هاسعی‌دارند مردم اینکشور راشستشوی مغزی بدهند تا آنها بی اختیار به پوشیدن شلوار های‌داغ و دامن های کوتاه راغب شوند .

ژنرال امین گفت این روش‌ها از خارج به کشورما وارد می‌شوند و مغایر با فرهنگ و سنن ملی ما هستند. زن آفریقائی باید لباس تمیزبتن‌کندوفراموش نکندلباس‌زن آفریقائی باید آفریقائی باشد .

برژنف قانونا نمیتوانست امضاء کند

مسکو ـ یک سخنگوی دولت شوروی امروز گفت با موازین قوانین جاری شوروی لئونید برژنف دبیر اول حزب کمونیست شوروی ، نباید یک قرارداد بین‌المللی را امضاء کند،اما پرزیدیوم حزب کمونیست بوی‌ماموریت داد که پیمان تحدید سلاح های استراتژیکی شوروی با آمریکا را امضاء کند .

ناظران سیاسی در پایتخت شوروی گفتند تلویزیون شوروی در جریان امضای قرارداد تصویر برژنف را در کنار نیکسون ودر حال امضای قرارداد تاریخی به میلیون‌ها بیننده روسی نشان داد . و برژنف‌بدینوسیله موقع ممتاز و برجسته خود را در کادر رهبری سه‌گانه شوروی ، تاکید کرد .

مطبوعات شوروی از جمله دو روزنامه معروف پراودا و ایزوستیا در شماره های امروز خود، امضای قرارداد را مورد ستایش قرار دادندلیکن‌متن‌کامل‌قرارداد را چاپ نکردند. خبرگزاری‌تاس‌شوروی‌متن کامل‌قرارداد را انتشار داد.

شراب ۵۰ ساله برای کی‌سینگر

مسکو ـ « آناتولی دوبری‌نین» سفیر شوروی درآمریکا امروز یک بطری شراب ۵۰ ساله (براندی) بمناسبت روز تولد هنری کی‌سینگر مشاورامورامنیت ملی درکابینه رئیس جمهور آمریکا بوی هدیه کرد.

«دوبری‌نین» که عجالتا در کشور خود بسر میبرد تا رئیس جمهور آمریکا را در سفر شوروی همراهی کند در هواپیمائی که وی را از مسکو به لنینگراد میبرد به خبرنگاران اظهار داشت‌که‌کوشش زیادی بخرج داده است تا شرابی به کهنگی عمر دکتر کی‌سینگر که امروز ٤۹ ساله شده است پیدا کند .

کی‌سینگر امروز در گشت وگزار یکروزه ریچارد نیکسون در لنینگراد شرکت‌نکرد و روز تولدش رادرمسکو گذراند .

منابع آمریکائی بعدا گزارش دادند که کی‌سینگر ممکن است امروز در باره مسائل ویتنام و خاورمیانه با مقامات شوروی گفتگو کرده باشد .

دوعراقی و یک انگلیسی برای اسرائیل‌جاسوسی میکردند

بیروت ـ پلیس لبنان امروز ازدو عراقی و یک مردانگلیسی که‌متهمندبرای‌اسرائیل‌جاسوسی کرده‌اند بازجوئی کرد .

هویت عراقیها از طرف مقامات امنیتی لبنان یکی قاسم‌القاسم و دیگری فقط حسام معرفی شده‌است‌مردانگلیسی که باتهام جاسوسی‌برای‌اسرائیل‌دربیروت بازداشت شده است رابرت جاکسون‌نام‌داردووزارت‌خارجه انگلستان خبربازداشت وی را تائید کرده است .

مقامات لبنانی بهیچ‌پرسشی درباره‌جزئیات‌ماجرای‌بازداشت این سه نفر جواب نمیدهند .

۱۳٤ منطقه‌جنگلهای کانادا آتش گرفت

سادبری اونتاریا ـ اکنون یك هفته است که ۱۳٤ منطقه از جنگل های انبوه اونتاریای شمالی کانادا دچار حریق‌شده و ۵۰ هواپیما مقدار زیادی‌بمب های آبی و صد ها آتش‌نشان با شعله های سرکش آتشی که از هر سوی جنگل زبانه می کشید نبرد کردند . بعلت گرم بودن منطقه آتش نشانان باوسایل و تجهیزات کامل موفق نمی شدند ، شعله های آتش را مهار کنند .

یك سخنگو در اونتاریا گفت دو هواپیما در عملیات دیروز سرنگون شدند لیکن به سرنشینان آنها آسیب نرسید . این سخنگو گفت‌بااین که بیشترین بخش آتش‌سوزی مهار شده لیکن یك منطقه وسیع از جنگل هنوز در شعله های آتش گرفتار است‌وتلاش برای مهار کردن آن و دیگر مناطق آتش سوزی ادامه‌دارد.

تظاهرات ۱۲ هزارسیاهپوست امریکائی بنفع سیاهپوستان افریقا

واشنگتن ـحدود ۱۲ هزار سیاهپوست در حالی که برسم‌سیاهپوستان کنگوطبل می نواختند در خیابانهای واشنگتن راه‌پیمائی کرده و آنگاه در محل بنای یادبود واشنگتن یك اجتماع روز آزادی آفریقا تشکیل‌دادند.

هردو حادثه آرام وبدون حادثه سوء برگزار شد و تظاهر کنندگان حین راه‌پیمائی در برابر مرکز اطلاعاتی رودزیا ، سفارت پرتغال ، سفارت آفریقای جنوبی و ساختمان وزارت دفاع آمریکا توقف کردند.

سخنگوی تظاهر کنندگان گفت که تظاهرات به‌منظور اعلام پشتیبانی ازگروههای چریکی آفریقائی و محکوم کردن سیاست آمریکانسبت به کشور های آفریقائی ترتیب یافت .

۱۰۰ خرابکار ترکیه بازداشت شدند

استانبول ـ مقامات‌حکومت نظامی ترکیه اعلام کردند که یکصد تن مظنون به‌خرابکاری در ترکیه دستگیر شده‌اند . مقامات گفتند که ۱۳ تن از بازداشت شدگان به هواپیما ـ ربایی روز ۳ ماه مه مربوط هستند . این هواپیما توسط اعضای ارتش آزادی‌بخش‌خلق ترکیه درآسمان استانبول‌ربوده شد و به صوفیه پایتخت بلغارستان برده شدربایندگان نخست تهدید میکردند که اگر رهبران ارتش آزادی‌بخش از زندان آزاد نشوند هواپیما را با ۶۸ مسافر منفجر خواهند کرد. ربایندگان بعد مسافران را آزاد کردند و خودراتسلیم مقامات بلغاری کردند .

موزائیک ماشینی ناهید
محصول آخرین تکنیک سیمانکاری در ایران
خیابان پهلوی سه‌راه عباس آباد
۵۹۳ تلفن ۶۲۱۰۵۲ ـ ۶۲۱۰۵۳

آگهی
دادگاه بخش مستقل درنورآباد

درنورآباد دلفان دادگاه بخش مستقل تشکیل و از تاریخ ۲۵ر۲ر۵۱ رسما افتتاح و قبول دادخواست مینماید .

حوزه قضائی دادگاه بخش مذکور شامل محدوده بخشداری دلفان می باشد و مرجع رسیدگی پژوهشی احکام و قرار های صادره از دادگاه بخش مستقل نورآباد دلفان دادگاه شهرستان خرم‌آباد و دادگاه استان خوزستان خواهد بود . م الف ۳۱۷۰

آ ـ ۱٤۶۹۶ وزیر دادگستری

نیکو بشارتی ازکتاب جواهرالولایه

توجهات دانشمندان و علاقمندان بحثهای علمی و فلسفی را معطوف میداریم هفتمین کتابی از منشورات نور (که در سخن روز است) درسهائی در ولایت تشریعی و تکوینی طبق علاقه شما موجود است بنام جواهرالولایه که در حدود چهارصد صفحه میشود بادلائل‌پنجگانه.

بقلم شیوای دانشمند معظم حضرت‌آیةا ... آقای کاظمینی بروجردی حفظه‌ا ... علاقمندان بمسجد میدان خراسان طهران مراجعه فرمایند.

آ ـ ۱۲۵۹۰ (از طرف اهالی خیابان خراسان)

آگهی احضار

به غیر ارتشیان ۱ـ محمد امین فرزند عبداله شهرت اسعدی ۲ـ حسین فرزند عبداله شهرت اسعدی شغل چوپان که محل اقامت خود را قبلا اهل‌و ساکن قریه حمزه‌آباد منطقه‌مهاباد تعیین و فعلا مجهول‌المکان می باشند اخطار میشود که باتهام راهزنی در این بازپرسی تحت پیگرد می باشند مقتضی است‌ظرف دو ماه از تاریخ نشر آخرین آگهی خود را به بازپرسی شعبه ۱ دادسرای نظامی شماره ۷ واقع در شهرستان رضائیه معرفی نمایند در غیر این صورت طبق ماده ۱٤۶ قانون دادرسی و کیفر ارتش اقدامات قانونی معمول خواهد گردید .

بازپرس شعبه ۱ دادسرای نظامی شماره ۷ رضائیه

آ ـ ۱٤۶۸٤ م الف ۳۱۵۸

گمشده

علیرضا نظریان فرزند محمد سن۱۲ سال‌شغل کشباف‌عکس بالایکهفته‌است خبری‌ازوی‌نیست هرکس اطلاعی از نامبرده دارد شانزده متری سلیمانیه ده‌متری شمس تبریزی کوچه آریامهر پلاك ۸٤ خبردهد .

آ ـ ۵۳۸۱

جنگهای خیابانی در کونتوم باشدت ادامه‌دارد

پلیکو ـ نیرو های ویتنام شمالی امروزپیش از طلوع فجر درنواحی شمال کونتوم دست‌به حملات تازه‌ای زدند و تا ٤۵۰ متری باند فرودگاه که درداخل شهر قرار دارد رخنه کردند . هم‌اکنون درخیابان‌های‌این شهر جنك های شدید ادامه دارد .

سخنگوی‌نظامی ویتنام جنوبی درپلیکو واقع در ٤۵ کیلومتری جنوب کونتوم گزارش داد که حملات‌سحرگاهی‌امروزکمونیست ها بوسیله دستجات پیاده نظام ارتش ویتنام شمالی و ویت‌کنك به‌داخل یك قرارگاه سواره‌نظام ارتش ویتنام جنوبی صورت گرفته است . این قرارگاه طی چند روز گذشته نیز میدان‌یك سلسله از سخت ترین نبرد ها بین واحد های ارتش ویتنام شمالی و نیرو های دولتی‌ویتنام جنوبی بوده‌است . درحالی‌که جنك دراطراف کونتوم وارد چهارمین روز خود شده است سربازان ویتنام شمالی لااقل‌سه موضع سوق‌الجیشی را که درحاشیه شمالی شهر مذکور قرارگرفته‌است‌ویکی‌ازآنهاازحریم دفاعی قلب کونتوم فاصله بسیار ناچیزی دارد کماکان درتصرف خود نگهداشته‌اند .

کمونیست ها علاوه بررخنه کردن‌به‌درون حریم دفاعی واحد های سواره نظام ارتش ویتنام جنوبی در ۸۰۰ متری جنوب کونتوم‌درناحیه‌ای‌که سابقا محل استقرار چندلشگر ویتنام جنوبی بوده است و همچنین درآنطرف شاهراه چهاردهم‌که تنها نیم‌میل از کونتوم فاصله دارد مستقر شده‌اند .

درجریان نبرد هائی که روز شنبه برای دفع حمله کمونیست ها از خطوط مقدم دفاعی ارتش ویتنام جنوبی درحاشیه شمالی کونتوم‌درگرفت‌سربازان‌کمونیست تقریبابه‌یك‌کیلومتری‌گروه دیگری از سربازان ویتنام شمالی که درجنوب فرودگاه کونتوم صف آرائی کرده‌اند عقب رانده‌شدند.

سخنگوی نظامی ویتنام جنوبی امروز ادعا کرد که درساعات مختلف روز شنبه جمعا اجساد ۱۰۹ نفر از سربازان ویت‌نام شمالی درمیدان جنك جبهه کونتوم بجای مانده و از ارتش ویت‌نام جنوبی ۲٤ نفر کشته و ۱۰٤ نفر دیگر زخمی شده‌اند.

افسران ویتنام جنوبی که پیروزی۱٤روز پیش خود را در دفع اولین حمله کمونیستها به کونتوم بیاد می آورند اظهار اطمینان میکنند که این شهر حفظ خواهدشد ولی مستشاران آمریکائی که قبلا دراین عقیده شریك بودند اکنون نظر احتیاط آمیزی ابراز میکنند و برخی‌از آنان بطور آشکار درامکان پذیر بودن جلوگیری‌از سقوط کونتوم بدست کمونیست ها تردید دارند .

سقوط ویابقای‌کونتوم بستگی به این دارد که ارتش ویتنام شمالی تاچه اندازه قادر باشد نیرو های خود را در اطراف حریم دفاعی شهر مذکور تقویت کند و آنها را به داخل خط دفاعی مقدم ارتش ویتنام جنوبی درحاشیه کونتوم نفوذ دهد .

خبرگزاری‌ویتنام شمالی‌اعلام کرد که‌روزگذشته دو هواپیمای دیگر آمریکائی در استان های «نین‌بین» و «هانتین» در ویتنام شمالی سرنگون شده و یکی از خلبانان آنها اسیر شده است.

گزارش خبرگزاری ویتنام شمالی‌ضمنا حاکی است که در روز ۲۲ مه جاری آتشبار های ساحلی این کشور یک کشتی جنگی آمریکا را که مشغول گلوله‌باران ناحیه «تان‌ها» بوده است به آتش کشیده‌اند .

رادیوهانوی نیز امروز اعلام کرد که بین روز های ۲۵ و ۲۶ مه جاری حداقل یکهزار نفر از نیروهای‌ارتش ویتنام جنوبی در ساحل رودخانه «مای‌چسان» و در استان های «کوانگ‌تری» و «تواتین» بکلی تار و مار و یا اسیر شده‌اند .

خطر سیل

دولت ویتنام شمالی امروز باردیگر مردم این کشور را از امکان‌براه‌افتادن سیل در نتیجه انهدام سد ها و سیل بند های کشور در جریان حملات هوائی آمریکا برحذر داشت .

روزنامه‌نهان‌دان ارگان‌حزب کمونیست ویتنام شمالی ضمن مقاله‌ای‌این‌خطر راگوشزدکرده و به مردم هشدار داده است که‌مخصوصادر فصل باران‌های استوائی‌ازحفظ و حمایت‌شبکه های آبیاری و سیل‌بند ها غافل نباشند

رادیوهانوی دیروز دربخش اخبارخودبزبان‌انگلیسی‌گزارش داد که روز چهارشنبه گذشته یک سیل‌بند در نزدیکی یک روستا در استان «تای بین» بمباران شده و در جریان این حمله‌شش کارگر بسختی زخمی گردیده‌اند .

رادیو هانوی گزارش داد که عده‌نامعلومی از چینی های‌مقیم ویتنام شمالی در جریان حملات هوائی اخیر آمریکا در مناطق هانوی‌وهایفونگ کشته شده‌اند.

گزارش خبرگزاری ویتنام شمالی‌که از رادیو هانوی‌پخش شد روشن نمیکند که آیاچینی های مقتول ، مقیم ویتنام شمالی ویااز کارگران اعزامی‌جمهوری خلق چین به ویتنام شمالی بوده‌اند .

آگهی تغییر نشانی

شرکت سهامی ایران شیندلر (خاص) آسانسور سازی ایران به محل جدید خود :
چهارراه کالج خیابان البرز شماره ۲۶ منتقل گردید .
م الف ۳۲۶۲

آ ـ ۱٤۶۷۸

دوست عزیز هنرمند محبوب
جناب آقای ناصر ملك مطیعی
موفقیت جنابعالی را در جشنواره سپاس تبریك عرض می نمایم .
غلامعلی آتش افروز

آ ـ ۵۲۷۳

سه‌شنبه همین هفته

رامش ـ ضیاء ـ محمدرضاقوامی وبرادران تقدسی

درانجمن

خوانندگان محبوب شما ، رامش ، ضیا ، محمدرضا قوامی همراه با برادران هنرمند تقدسی ، روز سه‌شنبه همین‌هفته (۹خرداد) از ساعت ۵وربع بعدازظهر در تالار انجمن دوشیزگان و بانوان برای شما برنامه اجرا خواهند کرد .

خوانندگان اطلاعات بانوان ، با ارائه آخرین‌شماره مجله و اعضای انجمن با در دست داشتن کارت عضویت خود برای دریافت کارت رایگان میتوانند هرروز صبح و عصر بدبیرخانه انجمن (بهارشمالی ـ نبش‌نامجو ـ تلفن ۸۲٤۸۳۱) مراجعه فرمایند .

بزرگترین کشف در تاریخ بشر

«پخت وپز» عامل اصلی کلیه بیماریها است

خام‌خواری علاج قطعی همه بیماریها است این‌حقیقت بطورقطع ثابت شده است مدارکش را در کتاب خام‌خواری خواهید یافت به کتابخانه‌ها مراجعه فرمائید .

آ ـ ۵٤۰۵

آگهی احضار غیابی

بغیر نظامیان : ۱ـ مجید فرزند جلی شهرت محمدی ۲ـ کلبعلی شهرت محمدی ۳ـ یارعلی شهرت محمدی ٤ـ محمد شهرت محمدی که محل اقامت آنها اصفهانك تعیین گردیده و فعلا .مجهول المکان می باشند ابلاغ میگردد که باتهام‌سرقت مسلحانه در این بازپرسی تحت تعقیب می باشند مراتب سه‌نوبت متوالی آگهی میگردد تا خود را بشعبه ۱ بازپرسی دادسرای دادگاه عادی شماره ۱۵ اصفهان واقع در چهارراه نظر معرفی نمایند در صورتی که تا دو ماه از تاریخ اعلام در جراید خود را معرفی نکنند بدون حضور آنها رسیدگی و اقدام قانونی بعمل خواهد آمد . م الف ۳۱۶۰

بازپرس شعبه ۱ دادسرای دادگاه عادی شماره ۱۵ اصفهان

آ ـ ۱٤۶۶۳

تیمسار معظم اویسی فرماندهی ژاندارمری کل کشور تیمسار معظم سرلشگر رفعت‌جو

اینجانبان ساکنین قراء کهریزك و توابع حوزه استحفاظی پاسگاه ژاندارمری کهریزك اززحمات شبانه‌روزی افراد پاسگاه خصوصا استوار دوم تیمور رضائی رئیس‌پاسگاه که در کشف احشام و اموال مسروقه و دستگیری سارقین‌با سابقه‌اقدام‌نموده‌اندسپاسگزاری نموده و حقا زحمات نامبرده‌در خور ستایش است .

از طرف انجمن کهریزك و توابع

آ ـ ۱٤٤۵۰

تلویزیون
بر
جام جهان نما
مجهز به ماسک مخصوص
که چشم‌ها را خسته نمیکند

اسلام‌آباد ـ پاکستان:
سومین نبرد گاه ایران و کره‌شمالی

غولهای فوتبال برزیل فردا وارد تهران میشوند

سلسو ـ بولاکو ـ پریرا ـ اریکو (ملی) لاگو ـ دودو (ملی) ـ زیلیو (سابق‌ملی)ـ آدمیر (ملی)ـ سزار (ملی)ـ لوینهو (ملی) ادو(نامزد ملی) ـ

غولهای پالمیراس :

«فداتو» بازیگر سریع وچالاک که در نبردبا تیم نامدار«پن‌یارول» اوروگوئه به تنهایی سه باردروازه حریف را به آتش کشید

سزار صاحب پیراهن شماره ۹ تیم ملی برزیل.. پالمیراس‌حتی با پیشنهاد سیصد هزار دلاری « سانتوز» نیز حاضر به از دست دادن این قهرمان نشد .

آدمیر شماره ۱۰ یک پله‌جوان و صاحب پیراهن تیم ملی .

پس از پله و یارانش ، اکنون نوبت غولهای فوتبال«پالمیراس» برزیل است تا بدعوت باشگاه تاج‌باهنرنمایی خود دوستداران فوتبال را به اعجاب وادارند. پالمیراس که در بیست وسه مسابقه‌سال‌جاری‌خودحتی‌یکبار نیز شکست نداشته است ، در بازیهای باشگاهی ایالت خود، تیم پله (سانتوز) را دو بر یک شکست‌داده ودر صدر جدول‌قرار دارد .

غولهای پالمیراس ساعت هفت‌و ۴۵ دقیقه فردا وارد تهران خواهند شد و اولین نبرد خود را،روز چهارشنبه ۶ بعدازظهر در امجدیه و جمعه پنج بعداز ظهردراستادیوم آریامهر برگزار خواهند کرد . در تیم نامدار پالمیراس این‌قهرمانان عضویت دارند:

لیون (با پیراهن شماره یک ـ دروازه‌بان تیم ملی مکزیک ـ رزرودروازه‌بان اصلی‌پالمیراس) آدمیر شماره ۱۰ بازیگر تیم‌ملی برزیل ـ فداتو شماره ۸(کسه گل پالمیراس را به تیم معروف پن‌یارول اوروگوئه زد)ـ ادو شماره ۷ نامزد تیم ملی‌برزیلـ لزیلو شماره ۸ که در برابر ۲۰۰ هزار دلار از تیم معروف برزیلی« پورتوگز» به«پالمیراس» نقل مکان کرده است . سزار شماره ۹ بازیگر تیم ملی برزیل (پالمیراس حتی در مقابل۳۰۰ هزار دلار نیز حاضر نشد که این قهرمان را به سانتوز بفروشد)ـدودو شماره ۶ بازیگر پیشین تیم ملی برزیل ـ لوئیز پریرا شماره۳معروف‌به‌شورولت! اریکو بازیگر ملی برزیل‌پولاکو بازیگر ملی برزیل

پس از سه ساعت گفت‌وگو، ایران وکره شمالی به توافق رسیدند

تیمهای ملی فوتبال ایران و کره شمالی سومین نبرد خود را در اسلام‌آباد ـ راولپیندی ـ پاکستان برگزار خواهند کرد .

بعد از ظهر دیروز بدنبال سه ساعت گفت و گوی پیاپی نمایندگان فوتبال ایران و کره شمالی، سرانجام با برگزاری نبرد سوم در پاکستان توافق بعمل آمد.

برگزاری نبرد سوم در اسلام‌آباد ، نوعی موفقیت برای تیم ملی فوتبال ایران به حساب‌میاید زیرا آب‌وهوای اسلام‌آباد اختلاف چندانی با آب و هوای تهران ندارد در حالی که اختلاف آن با پیونگیانگ خارج از اندازه است .

نکته بسیار مهم دیگر این‌که درپاکستان ،تیم ملی فوتبال ایران از آوانتاژ تماشاگر برخوردار خواهد بود زیرا مردم پاکستان به ایرانیان بی اندازه علاقه‌مندند.

صبح دیروز در حالی که دو تیم پیشنهاد یک دیگر رانپذیرفته بودند، احتمال‌برگزاری نبردسوم‌درزوریخ‌فزونی گرفت ولی سرانجام با اسلام‌آباد توافق شد بخصوص بخاطر نزدیکی راه و مخارج کمی‌که سفر به پاکستان‌دربر دارد .

خبرهای کوتاه ورزشی

پیروزی وشکست مشتزنان ارتش ایران

دراولین روز نبرد مشتزنان برگزیده ارتشهای‌جهان، قهرمانان ایرانی یك‌بار شکست خوردند ویك بار پیروز شدند . درگروه سبك‌وزن ، ریماض‌قهرمان‌برگزیده‌از میان مشتزنان ارتش شاهنشاهی بر حریف نیرومند آلمانی خود «فرانك » با امتیاز چیره شد . اما قهرمان دیگر ایرانی : «بیگدلی » در برابر حریف امریکایی خود «پالومینو » ،با امتیاز نبردرا باخت. بازیهای بین‌المللی مشتزنی ارتشهای جهان از روز پنجشنبه گذشته در «کاستلفرانکو ونه‌تو »ی ایتالیا آغاز شد.

در دومین روز مسابقات قهرمانی مشتزنی ارتشهای جهان ، ریماض مشتزن سبک وزن ایرانی دومین حریف خود، واندستین» فرانسوی را نیز با امتیاز برد. پس‌ازین پیروزی یک شکست نصیب تیم مشتزنی ارتش شاهنشاهی شد و «ولادی» با امتیاز به «اروگلو»ی ترک باخت. دومین شکست در دومین روز این مسابقات را « جیمز» آمریکایی با غلبه بر «برقشی» نصیب ایران کرد . این مسابقه نیزبا امتیاز به سود حریف آمریکایی ، پایان گرفت .

شوروی در المپیك

تیم فوتبال آماتور اتحاد جمهوری های شوروی ، پنجشنبه‌گذشته دراستادیوم نوساز «پارك‌ورنس» پاریس ، سه‌بریك تیم ملی فوتبال آماتور فرانسه را بزانودرآورد و به بازیهای المپیك‌مونیخ‌راه‌یافت . قهرمانان آماتور شوروی نبرد رفت را پنج‌بریك درمسکو برده بودند . تیم شوروی امیدوار است‌که بتواند مقام قهرمانی فوتبال را که درالمپیك ۱۹۵۶ ـ ملبورن ـ بدست آورد ، درمونیخ بازیابد .

برنامه آینده

شهر قصه

نمایش دهنده آثار سینمائی برتر

عباس‌آباد ـ جنب سینما شهر فرنك ـ تلفن ۶۲۷۲۹۰

«گریگوری کوزنیتسف» کارگردان شهیر بعداز فیلم «هملت» اینك‌شاهکارجدیدخود را تقدیم میکند .

*برنده جایزه اول نخستین جشنواره جهانی فیلم تهران بعنوان بهترین فیلم بطورمطلق

*یوری‌یاروت برنده جایزه بهترین هنرپیشه از نخستین جشنواره جهانی فیلم تهران .

شاهکار فناناپذیر
شکسپیر
شاه‌لیر
King Lear

بکارگردانی: گریگوری کوزنیتسف
بازیگران: یوری یاروت
گالینا ولچك
موزیك از: دیمتری شستاکویچ

سانسها ۱۱ صبح ۳۰ر۲ـ ۵ ـ ۳۰ر۷ ـ ۱۰ بعداز ظهر
بلیط همه روزه رزرو میشود
۱ـ۱۴۵۹۶

آگهی
یك مرد اجاره داده میشود

آگهی احضار

بغیر ارتشی محمد فرزند قلی که محل اقامت‌اوقریه‌یاغلان‌تپه از محال میاندوآب بوده و فعلا مجهول‌المکان میباشد ابلاغ‌می شود که باتهام سرقت مسلحانه در این بازپرسی مقیم زنجان خیابان پهلوی شرقی تحت‌تعقیب میباشید لازمست ظرف دو ماه از تاریخ انتشار آخرین آگهی خود را باین شعبه معرفی‌نمائید در صورت عدم حضور و انقضاء مهلت مقرره غیابا به پرونده‌امر رسیدگی و قرار مقتضی صادر خواهد شد این آگهی در سه نوبت متوالی در روزنامه رسمی کشور و یکی از جراید کثیر-الانتشار محلی درج میشود .
م الف ۲۹۶۸

بازپرس شعبه ۲ دادگاه عادی شماره ۵ (مقیم زنجان)
۱-۳ آ-۱۳۴۶۸

جنجال فوتبال خونین

درپی شکست «دینامو»ی مسکو از «گلاسکورینجرز» اسکاتلند که آمیخته با خون‌ومرك بود ، فدراسیون‌فوتبال اتحاد جمهوریهای شوروی ، تلگرام اعتراض آمیزی‌برای فدراسیون فوتبال اروپادرسویس فرستاد و خواستارتجدید نبرد «دینامو»ی مسکو باد گلاسکو رینجرز » اسکاتلند در بازیهای جام درجام و قهرمانی فوتبال اروپاشد.

در نبرد با «رینجرز » ،«دینامو‌ی مسکو » سه بردو باخت در حالی که بیست و پنجهزار تماشاگری که از اسکاتلند به «بارسلون » ـاسپانیاـ سفر کرده بودندتا باشگاه خودرا در راه پیروزی پشتیبانی کنند، حوادث خونینی آفریدند که مرك یك‌تن و خردشدن استخوانهای بسیاری از تماشاگران را بدنبال داشت.

در حالی که احتمال لغو این نبرد و یاتکرار آن بنابر تصمیم فدراسیون فوتبال‌اروپامیرود، تیم اسکاتلندی «گلاسکو رینجرز » پیروزمندانه به خانه خود بازگشت‌و طرفداران بیشمار آن بدون اعتناء به احتمالات یاد شده، پیروزی باشگاه دوست داشتنی‌خودراجشن گرفتند.دراین جشن سرور و شادی اسکاتلندیها، نزدیك به چهل‌تن‌از هواخواهان «گلاسکو رینجرز » حضور نداشتند زیرا آنان همچنان به جرم زدوخوردباپلیس ، برپاکردن‌آشوب، پرتاب کردن بطری به میدان نبرد ، برهم زدن نظم و تظاهرات مستانه ، در زندان‌های‌بندرزیبای‌بارسلون اسپانیا بسر میبرند.

آگهی استخدام مدیر کارخانه
یك شرکت تولیدی بین‌المللی در تهران به یك مدیر کارخانه که دارای شرایط زیر باشد احتیاج دارد .
۱ ـ مدرك دانشگاهی در رشته مهندسی شیمی
۲ ـ ملیت ایرانی، تسلط کامل بزبانهای فارسی و انگلیسی
۳ ـ سابقه کار در رشته تولید لوازم آرایش و بهداشتی و فرآورده‌های مربوطه
۴ ـ دارا بودن‌معافی‌ویابرك خاتمه خدمت‌وظیفه
۵ ـ از داوطلبین تقاضا میشود خلاصه‌ای از کلیه سوابق تحصیلی و تجارب تجارتی خود را ضمیمه تقاضانامه خودبنمایند . (کلیه مشخصات داده شده کاملا محرمانه و محفوظ خواهدماند)
شخص انتخاب شده بمدت‌کوتاهی برای کارآموزی به‌اروپا اعزام گردیده و همچنین از حقوق‌ومزایای کافی بهره‌مند خواهد بود .
داوطلبان تقاضانامه های خود را بانضمام مشخصات و آدرس کامل وشماره تلفن خودبزبان انگلیسی به آدرس زیر ارسال نمایند .
تهران ـ صندوق پستی شماره ۱۳۸۲ ـ ۱۱
مدیر عامل

برای اولین بار در ایران
آلبومهای مخصوص نوار کاست
ویسپور

مخصوص استفاده در
منزل
دفتر کار
اتومبیل
در اختیار شماست این آلبومها بصورت کتابی زیبا و با استقامت فوق‌العاده و دارای راهنمای ثبت و مشخصات آهنگها با ظرفیت ۱۲ کاست است که مانع از گردوغبار ـ آفتاب رطوبت و پراکندگی نوارها گردیده و بهترین وسیله برای حفظ نوارهای شماست

مرکز پخش : صوت‌ویسپور : بلوار الیزابت شماره۱۱۲ تلفن:۶۲۲۸۴۴وکلیه فروشگاه های بزرك وصفحه فروشیهای معتبر در تهران .

از شهرستانها نماینده فعال‌میپذیریم

ویسپور بزرگترین موسسه خدمات صوتی درایران
برای کلیه‌موارد صوتی درخدمت شماست

کولر وستینگهاوس
باموتور پرقدرت وستینگهاوس امریکا
* بابدنه ضدزنگ
* بدون صدا
* کم‌مصرف باپوشال ضدکپك
* درپنج مدل مختلف
Westinghouse

خبرهای کوتاه

شرفیابی بحضور شاهنشاه

وزیر بازرگانی و صنایع انگلیس مقارن ظهر امروز به پیشگاه شاهنشاه آریامهر شرفیاب شد . در این شرفیابی هوشنگ انصاری‌وزیر اقتصاد و سفیر انگلیس در دربار شاهنشاهی نیز افتخار حضور داشت .

وزیر بازرگانی و صنایع انگلیس صبح امروز با آقای خداداد فرمانفرمائیان مدیر عامل سازمان برنامه ملاقات و مذاکره کرد و قرار است بعد از ظهر امروز با آقای‌خلعتبری وزیر خارجه ملاقات نماید.

نثار تاج گل

بعد از ظهر دیروز یکصد و شصت نفر از رهبران سازمان شیروخورشید سرخ ایران که برای شرکت در هشتمین کنگره رهبران کشور بتهران آمده‌اند ، در آرامگاه رضا شاه کبیر حضور یافته وبا نثار تاج گل ادای احترام کردند .

عزیمت وزیر کشاورزی به بلغارستان

بامداد امروز آقای‌مهندس منصور روحانی‌وزیرکشاورزی و منابع طبیعی درراس‌هیاتی از کارشناسان و مقامات این وزارتخانه به‌بلغارستان‌عزیمت کرد .

مسافرت وزیر کشاورزی و منابع طبیعی به بلغارستان بنا بدعوت‌رسمی‌وزیرکشاورزی و صنایع غذائی بلغارستان انجام میشود ودراین‌مسافرت وزیر کشاورزی ومنابع‌طبیعی و همراهان ازمناطق‌کشاورزی و دامپروری آن کشور بازدید خواهند کرد .

پایان دوره آموزش ۲۷ بخشدار

بامداد امروز ، بمناسبت‌پایان دوره آموزش قبل از خدمت بخشداران لیسانسیه ، جلسه‌ای باحضور دکتر محمدسام وزیر کشور و باشرکت ۲۷ نفر از بخشداران‌جدیدکه دوره‌آموزش قبل‌ازخدمت‌را بپایان‌رسانده‌اند، در وزارت‌کشور تشکیل گردید.

پایان دوره کارآموزی

دوره کارآموزی عملی ۱٤ نفرازبازرسان کار بیمه‌بمنظور آشنائی با طریقه بازدید از کارگاههای صنعتی‌و آشنائی به نواقص‌موجود درکارگاهها از نظر ایمنی و حفاظت و بهداشت پایان یافت .

این گروه‌قبلا نیز یکدوره سه ماهه آموزش تئوری را در مرکزتحقیقات‌وتعلیمات حفاظت و بهداشت کار گذرانده بودند .

ورود سرکنسول ایران درهند

دکترمحمد حسین مقتدری سرکنسول ایران در حیدرآباد هند برای تقدیم گزارش حوزه ماموریت خود به تهران آمد . ایران سال‌گذشته به سبب‌توسعه روزافزون مناسبات تجاری و فرهنگی باحیدرآباد هند اقدام به تاسیس کنسولگری در این شهر نمودومقتدری‌مامور تاسیس کنسولگری مذکور شد.

کنفرانس جراحان انگلیسی درتهران

۱٦تن‌از جراحان‌انگلیسی که‌به تهران وارد شده‌اند، ضمن‌شرکت درچند کنفرانس پزشکی، در چند بیمارستان چندعمل جراحی می کنند . جراحان انگلیسی بدعوت سازمان جلب سیاحان به ایران سفر کرده‌اند وازشهر های اصفهان و شیراز بازدید خواهند کرد .

هیئت مذکور امروز در بیمارستان فیروزگر کنفرانس پزشکی داشتند .

مشتزنان ارتش

دردوره یکچهارم نهایی مسابقات مشتزنی ارتشهای جهان، تیم ارتش شاهنشاهی یک پیروزی و یک شکست بدست آورد . «ننتاوی»مشت زن مصری‌باامتیاز بر ساعدی از ایران غلبه کردو سامی قهرمان مشتزنی ارتش شاهنشاهی« جونز»آمریکایی را با امتیاز بزانو درآورد.

پیش بینی هوا

هوای کرانه های دریای مازندران نیمه‌ابری بابارندگی های خفیف و پراکنده . هوای شهرستانهای غربی و استان اصفهان و آذربایجان نیمه ابری و در بعضی نقاط ابری با رگبار های پراکنده و بعد نسبتا شدید در سطح زمین و رعدوبرق‌درنواحی‌کوهستانی. هوای تهران و دامنه های البرز نیمه ابری که با رگبار های موقت و درشب با رعد و برق پیش‌بینی میشود .

گرمترین نقطه در۲٤ساعت گذشته ایرانشهر با حداکثر ٤٤ و خنک ترین نقطه مشهد با حداکثر ۲٦ و حداقل ۷ درجه .

حداکثردرجه‌حرارت‌تهران۲۹ وحداقل‌آن۱٦درجه‌سانتیگراد است .

تلگرام تسلیت شاهنشاه

اعلیحضرت همایون‌شاهنشاه آریامهروعلیاحضرت‌شهبانوی ایران با کمال تاسف از درگذشت والاحضرت دوک ویندسور عموی علیاحضرت ملکه انگلستان اطلاع حاصل فرمودند و طی تلگرام هائی به عنوان علیاحضرت ملکه الیزابت دوم و والاحضرت دوشس ویندسورهمسر دوک فقید مراتب همدردی وتسلیت عمیق خویش را ابراز فرمودند .

***

اعلیحضرت همایون‌شاهنشاه آریامهر همچنین طی‌تلگرامی که به لوساکا پایتخت زامبیا مخابره شد مراتب تسلیت خویش رابمناسبت درگذشت مادر حضرت کنت‌کاوندا رئیس جمهوری زامبیا به معظم‌له ابراز فرمودند .

معاون وزارت فرهنگ و هنر

ساعت‌ده و نیم صبح‌امروز آقای پهلبد وزیر فرهنگ و هنر در کاخ‌نیاوران‌به‌پیشگاه هاهنشاه آریامهرشرفیاب‌شد وآقای محمد حشمتی‌رابسمت معاون اداری وزارت فرهنگ‌و هنربه پیشگاه ملوکانه‌معرفی کرد .

ابلاغ مراحم شاهانه به بازماندگان پاسبان شهید

ساعت هشت صبح امروز مراحم و عنایات شاهنشاه آریامهر ازطرف‌امورا‌جتماعی دربار شاهنشاهی وسیله سرتیپ علی‌محمد آیرملو به بازماندگان پاسبان جلیل ایلکا که براثر انفجار در میدان شاه ، حین انجام وظیفه به افتخار شهادت نائل گردیده است ، ابلاغ گردید .

همچنین ساعت ده صبح امروز مراسم‌تشییع جنازه‌این پاسبان شهیدازطرف‌شهربانی کل کشوردربهشت زهرا انجام شد و نماینده امور اجتماعی دربار شاهنشاهی با تاج گل در این مراسم شرکت کرد .

بازگشت وزیر بهداری

دیشب هیات نمایندگی ایران در سازمان بهداشت جهانی که بریاست دکتر شاهقلی وزیربهداری رهسپار ژنو شده بود ، به تهران باز گشت .

وام ۱٤ میلیون دلاری صندوق‌توسعه‌کشاورزی

بانک جهانی یک وام ۱٤ میلیون دلاری برای‌کشاورزی و دامداری و صنایع وابسته در اختیار صندوق توسعه کشاورزی ایران قرار داد .

قراردادپرداخت‌وام‌مذکوررا آقای جهانگیر آموزگار سفیر ایران و رئیس دفتر اقتصادی ایران در واشنگتن از طرف صندوق توسعه کشاورزی امضاء کرد .

این وام در مدت ۱٤ سال با بهره ۷ و یک چهارم درصد مستهلک خواهد شد .

کمک هلال احمر کویت

هلال‌احمر کویت ضمن‌نامه‌ای که به شیروخورشید سرخ ایران ارسال‌داشته ضمن ابراز تاثر از واقعه زلزله اخیرفارس چکی‌به مبلغ‌دوهزار دلارجهت کمک به زلزله‌زدگان به شیرو خورشید سرخ ایران اهداء نموده است .

نام جدید پنج خیابان

نام جدید چند خیابان در شمال شهر امروز از طرف شهرداری تهران اعلام شد .

سخنگوی شهرداری دراین مورد گفت طبق رای کمیسیون نامگذاری‌شهرداری خیابان‌های امام ـ کاج ـ نواب جمشید منشعب از خیابان ایران نوین (آریامهر)به ترتیب طاق‌بستان‌ـ طاق کسری ـ هشت‌بهشت و پروین اعتصامی نامگذاری شد. نام خیابان کاشان نیز به کاشانه تغییر یافت .

دانشیار تمام وقت

آقای دکتر یوسف شاملو استادیار دانشکده پزشکی به سمت دانشیار تمام وقت گروه آموزش بیوشیمی ارتقاء یافت .

محل جدید کانون‌بانکها

کانون بانکها تغییر محل‌داد و از امروز به محل جدید خود واقع در خیابان تخت‌ـ طاوس خیابان حمید انتقال یافت . انتقال کانون بانکها به محل جدید بمنظور پیاده کردن طرح تشکیلاتی تازه‌ای است که این کانون در نظر دارد با اجراء آن‌هم‌آهنگی‌و یکنواختی در کلیه امور بانکها بوجود آورد.

هنری کیسینگر وژوزف سیسکو معاون وزارت خارجه‌امریکادرامور خاورمیانه جزو همراهان نیکسون هستند

مذاکرات باشاهنشاه مهمترین برنامه نیکسون در تهران

★ **جزئیات برنامه سفر نیکسون ظرف۲٤ ساعت آینده منتشر میشود**

از: محمد پوردداد
خبرنگارسیاسی اطلاعات

مقدمات پذیرائی از پرزیدنت ریچارد نیکسون و پاتریشیانیکسون بانوی اول کاخ سفید از هرجهت فراهم گردیده است .

نیکسون و همسرش

بعدازظهر سه‌شنبه «پس‌فردا» با هواپیما مستقیما در پایان سفر هشت روزه رسمی به‌اتحاد شوروی به‌ایران می‌آیند و بعد ازظهر چهارشنبه پس از توقف کمتر از ۲٤ ساعت در تهران رهسپار ورشو میشوند.

همراهان رسمی نیکسون در سفر تهران پنج نفر خواهند بود که عبارتند از پاتو نیکسون، هنری کیسینگر ، ژوزف فارلند سفیر آمریکادرتهران وهمسرش‌وهمچنین ژوزف سیسکومعاون وزارت‌خارجه آمریکا در امور خاورمیانه. «ویلیام راجرز» وزیر خارجه آمریکا در سفرنیکسون به ایران همراه او نخواهد بود . وی از مسکو برای شرکت در اجلاسیه وزیران ناتو بمن میرود ، همراهان غیر رسمی نیکسون نیز جمعا چهل نفرخواهند بود.

ورود سفیر ایران

همزمان با تهیه مقدمات وآمادگی تهران برای پذیرائی از نیکسون، سومین رئیس جمهوری آمریکا که در تاریخ مناسبات دو کشور از ایران دیدن میکند ، امیراصلان افشار سفیر ایران در ایالات‌متحده نیز بتهران آمد . در سفارت آمریکا امروز یک مقام مطلع تایید کرد هیئتی که ۲٦ اردیبهشت از کاخ سفید ووزارت‌خارجه آمریکا برای تهیه مقدمات سفر نیکسون به تهران آمده بود، همچنان به تماس‌های خود با مقامات ایرانی ادامه میدهد و هیئت دیگری به تهران نخواهد آمد.

مهمترین برنامه

این مقام درعین حال تایید کردکه نیکسون در مدت اقامت درتهران به‌غیر از شرکت در برنامه‌های تشریفاتی هیچ برنامه دیگری جز اختصاص کلیه اوقات و فکر خود صرف مذاکرات باشاهنشاه‌خواهد داشت . این مقام با عنوان این مطلب ،اهمینی راکه رئیس‌جمهوری آمریکا برای مذاکرات با شاهنشاه قائل است خاطرنشان کرد و گفت باتوجه به‌اهمیت این مذاکرات مقامات آمریکائی کوشش میکنند هیچ مسئله را که ممکن است‌افکار نیکسون را معطوف مسائل دیگری جز مذاکرات باشاهنشاه نماید در مدت اقامت رئیس جمهوری‌آمریکا مطرح نکنند.

شروع مذاکرات

مذاکرات رهبران ایران وامریکا بلافاصله پس از ورود نیکسون و شرکت در مراسم تقدیم کلید طلائی شهر در میدان شهباد ، درکاخ سلطنتی آغاز میشود واین‌مذاکرات تاپنج‌ساعتی قبل از حضور رهبران دو کشور در ضیافت شام رسمی اعلیحضرتین در کاخ‌نیاوران ادامه خواهد داشت. نیکسون وهمسرش قبل از شرکت در این ضیافت با روسای هیئت‌های‌سیاسی مقیم‌دربار شاهنشاهی ملاقات خواهند کرد .

برنامه چهارشنبه‌نیکسون درتهران صبح شامل نثار تاج گل برآرامگاه اعلیحضرت رضاشاه کبیر و سپس ادامه مذاکرات باشاهنشاه است. در یک دوره از این مذاکرات همراهان رسمی نیکسون یعنی کی‌سینگر ، فارلند و سیسکوشرکت خواهند کرددر همین‌دور مذاکرات نخست‌وزیر ، وزیر خارجه وسفیر ایران در ایالات متحده شرکت می‌جویند.

پیش‌بینی مفسران خبرگزاریهای بین‌المللی نسبت به موضوعات‌مورد بحث رهبران ایران و آمریکا در محدوده پیش‌بینی‌هائی است که اطلاعات پنجشنبه گذشته عنوان کرد. باآنکه مسائل بسیاری در دستور مذاکرات شاهنشاه‌ونیکسون وجود دارد ، معذالک مسائل مربوط به بحران‌های خاورمیانه ، شبه قاره هند ، روابط شرق و غرب ، کنفرانس امنیت اروپا ، رقابت قدرت‌ها در اقیانوس هندو آب‌های مجاور وهمچنین دکترین جدید نیکسون مهمترین مسائل در دستور این مذاکرات بنظرمیرسد.

باتوجه به حضور نزدیک به چهار صد خبرنگار بین‌المللی در تهران سفرنیکسون‌بایران هرچند کوتاه از نظر محافل خبری جهانی اهمیت خاصی دارد . هم‌اکنون دو تیم از بزرگترین شبکه های رادیوئی و تلویزیون آمریکا سرگرم تهیه برنامه های مقدماتی از ایران‌برای نمایش‌درتلویزیون های آمریکا هم زمان باسفر نیکسون‌به ایران‌اندوتلویزیون ملی ایران نیز علاوه بر پخش مستقیم برنامه ورودنیکسون ، بوسیله ماهواره نیز این‌مراسم رادر سراسر جهان پخش می کند فعالیت کارکنان سفارت آمریکا نیز در این چند روزه به اوج خود رسیده و بااین که یکشنبه ها سفارت آمریکا تعطیل می کند ، معذالک اینک دوهفته‌متوالی است که کارکنان این سفارت روز های یکشنبه را نیز سر کار حاضر می‌شوند.

جزئیات سفر

جزئیات برنامه سفر نیکسون به تهران قرار است ظرف ۲٤ ساعت آینده منتشر شود . مهمترین تغییر در این برنامه لغوبرنامه حضوررئیس‌جمهوری آمریکا در اجلاسیه مشترک مجلسین و ایراد خطابه است . بنابراین آنچه نیکسون‌قرار بود در این اجلاسیه ایراد کند در سخنان خود هنگام ورود و خروج‌ازایران‌و همچنین‌ضیافت اعلیحضرتین ایراد خواهدنمود. لغو این برنامه یکی دیگر از شواهداهمیت مذاکرات‌رهبران دو کشور و اختصاص وقت آن به ادامه مذاکرات بشمار می‌رود .

جشن پنجاه وچهارمین سالگردافغانستان

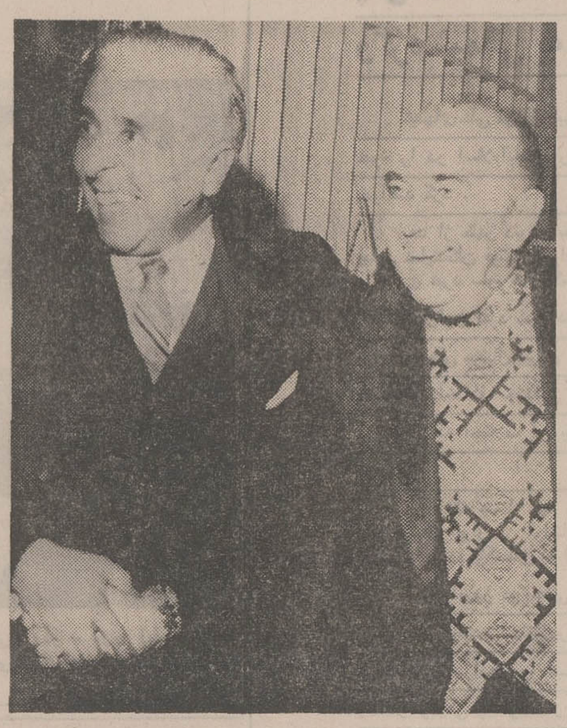

سردار اسداله سراج سفیر افغانستان در ایران از امیر عباس هویدا نخست وزیر در ضیافت جشن پنجاه و چهارمین سالگرد استرداد استقلال افغانستان استقبال میکند .

در ضیافت مذکور والاحضرت شاهپور محمودرضاپهلوی آقای علم وزیر دربار ، دکتر منوچهر اقبال مدیر عامل شرکت ملی نفت و جندتن از وزیران کابینه و گروه کثیری ازشخصیت‌های مملکتی و روسای هیئت های سیاسی مقیم دربار شاهنشاهی شرکت جستند و سالگرد استقلال افغانستان را به سفیر و اعضای سفارت افغانستان تبریک گفتند . این ضیافت عصر دیروز درمنزل سفیرافغانستان برپا بود.

حمله شدید به‌حزب اکثریت

امروز درآستانه گشایش شورای منطقه غرب حزب‌ایران نوین روزنامه راه مردم ارگان اقلیت درحالی که شکل ظاهری آن نیز تغییر یافته طی سرمقاله خود حمله نسبتا شدیدی به حزب اکثریت کرده و دربالای روزنامه خود نوشته است :

«درنظام نوشته جامعه ایران حزب‌اکثریت‌حد مشخصی‌دارد» عده‌ای از ناظران نوشتن مقاله تند «راه مردم» را به گشایش شورای‌منطقه‌ای‌حزب اکثریت‌در کرمانشاه‌ارتباط میدهند وعده‌ای نیز مطالب دو پهلو و نیشدار چند روزنامه وابسته به حزب ایران نوین را که در دوهفته اخیر گاه‌گاهی متوجه اقلیت و دبیرکل آن شده است علت انتشار سرمقاله امروز ارگان اقلیت میدانند .

امروز ارگان اقلیت رسما قدم بداخل گود مبارزات‌قلمی گذاشته و درسرمقاله تندی می نویسد : **حزب‌مادرسلیقه اداره مملکت روبروی حزب اکثریت ایستاده است درحدی که یک اقلیت باپرنسیپ‌می‌ایستد . اما درمقابل بایک اکثریت صاحب پرنسیپ روبرو نیست و این دشواری مبارزه‌ای را که یک اقلیت اصولی درپیش دارد بخوبی آشکار میسازد .**

راه‌مردم درقسمت دیگر مقاله امروز خود مینویسد «**دولت یک حزبی ، پارلمان یک حزبی و تمام‌سازمان‌های‌گوناگون نماینده سیمای جامعه و گروه ، درتحت انقیاد یک حزب ، چیزی نیست که‌نه‌روح انقلاب اجتماعی‌ایران می طلبد و نه مصلحت اندیشی عالی،برای کشور اجازه ومجال میدهد .** «اقلیت» لحن خود را شدیدتر میکندومینویسد: «**حزبی که نام اکثریت بخود گذاشته ریشه و بنیاد ندارد . اما این حزب ، یا درواقع ، این‌تلفیق گروهی از کادر سازمان اداری مملکت‌ووابستگان‌بدان‌که هرروز بیشتر تسمه‌ازگرده تمام‌سازمان اداری‌و تمام مظاهر تجمع‌اراده مردم‌تمام سازمان های نماینده دموکراسی ، می کشد در واقع یک‌جعل عنوان فاحش است .**

این‌حزب باصطلاح خود را کانون‌تمرکزتکنوکرات های‌ایران وسیستمی‌که‌درکار های‌اجتماعی بیاده میکند،سیستم تکنوکراسی جازده است و خود را محور و قانون انتقال نظام فئودالی‌به نظام صنعتی معرفی میکند و با این جعل بزرگ می بینیم در ارگان‌این حزب سیمای مخوف فئودالیسم‌صنعتی ترسیم‌میکنند.»

محافل حزبی گمان نمیبرند که‌اکثریت‌درمقابل حملات«قلمی» اقلیت سکوت کند . همچنین ناظران سیاسی معتقدند اینبار اکثریت پاسخگوئی خود را بشیوه‌ای تازه ارائه میدهد .

از نیمه دوم خرداد

نوبت آزمایش رانندگی پایه دوشخصی تقلیل میابد

★ **قبولی آئین‌نامه فعلا یک سال ارزش‌دارد واحتمالا دائمی خواهد شد**

★ **نوبت آزمایش از ۹۳روز به ٦۰ روز کاهش داده میشود**

فیروز مجللی

نوبت آزمایش رانندگی برای اخذ گواهینامه پایه دوشخصی از ۹۳ روز به ٦۰ روز تقلیل می‌یابد .

کسانیکه درآزمایشات‌رانندگی برای اخذ گواهینامه ، پایه دو شخصی مردود میشدند ، نوبت ۹۳ روزه به آنان داده میشد ولی با دوسره کردن ادارات آزمایش رانندگی این نوبت به ٦۰ روز تقلیل میبابد.

بقراراطلاع مقدمات امرفراهم گردیده و از نیمه دوم خرداد ماه و حداکثر از روز بیستم خرداد ماه به‌بعد کسانیکه در آزمایشات اخذ گواهینامه پایه دوم شخصی مردود شوند نوبت بعدی امتحان آنها بجای ۹۳ روز ٦۰ روز خواهد بودو سعی مقامات‌شهربانی‌وراهنمائی و رانندگی اینست که‌درصورت امکان این نوبت را کوتاهتر کنند .

بدینترتیب تسهیلات بیشتری برای متقاضیان گواهینامه بوجود آمده است در آئین‌نامه دیگر سخت گیریهای گذشته معمول نمیشود و کسانیکه‌سه غلط هم داشته باشند قبول میشوندوکسی که یکبارآئین‌نامه قبول شد دیگر برای تبدیل گواهینامه خود بگواهینامه پایه دیگری‌احتیاج‌بامتحان آئین‌نامه ندارد و برای کسانیکه درآئین نامه قبول و در امتحانات رانندگی رد میشوند نیز قبولی آئین‌نامه یکسال ارزش دارد. مقامات راهنمائی مشغول‌مطالعه هستند که ترتیبی اتخاذ نمایند تا کسانیکه یکبار در آئین‌نامه قبول میشوند ، پس ازانقضای یکسال ، دیگر امتحان آئین‌نامه هم ندهند زیرا علائم استاندارد و بصورت بین‌المللی درآمده است و کسی که یکبار درآئین نامه قبول میشود دلیل آنست که علائم و مقررات بین‌المللی راهنمائی و رانندگی رامیداند.

همچنین نوبت‌آزمایش‌رانندگی پایه یکم نیز تقلیل یافته است و کسانیکه در امتحانات‌مختلف اخذ گواهینامه پایه یک مردود میشوند آزمایش رانندگی‌تپه٤٥ روز شهر ۱۵ روز و فنی نیز ٤٥ روز خواهد بود و دیگر نوبت های ۱۰۰ و ۹۰ روز در کار نیست .

قضات

درباره‌مسائل مختلف‌قضائی تبادل نظر می‌کنند

از این پس حداقل هر دو هفته یکبار در ساعات غیر اداری در مرکز و شهرستانها قضات و کارمندان‌اداری دادگستری‌جلساتی بمنظور بحث و تبادل نظر وایراد سخنرانی پیرامون مسائل مختلف قضائی تشکیل خواهد شد .

شرکت قضات و کارمندان در این جلسات الزامی است وحضور وکلای دادگستری،روسای ادارات ثبت ومقامات محلی و سر دفتران در این جلسات بلامانع است .

این جلسات که به ابتکار آقای صادق احمدی وزیر دادگستری تشکیل میشودبرای سخنرانی‌قضات و کارمندان‌دادگستری آزاد است.

به مقالات تحقیقی و علمی که راه گشای مشکلات قضائی و معضلات اداری گردد پاداش نقدی مناسب پرداخت خواهد شد و به علاوه مقالات و سخنرانیها پس ازبررسی در دفتر آموزش در مجموعه‌ای چاپ خواهد شد .

تشکیل این‌جلسات طبق‌بخشنامه‌ای که از طرف وزیر دادگستری در ۱۲ ماده تنظیم شده است به ادارات دادگستری تاکید شده است .

اسامی ممتحنین سال ششم متوسطه

امروز روسای هیات ممتحنه امتحانات ششم متوسطه نهایی باین شرح تعیین شدند .

آقای کیوان معانی ، خانم عشرت طباطبای ، مرتضی‌مدنی، جواد رفیع زاده ، ضیاء الدین رجائی ، مهرانگیز حمیدسمیعی، پروین روحی،هادی‌شهرستانی، عباس حیدری،مصطفی‌باستانی، مهین دخت حالتی ، رضا صدیقی ، شکوه اعظم اروند ، مهری شایسته، فریدون ترماس، هاجر میرزا بزرگ ، مختار پناه ، علی نثری ، جلیل‌افسری، علی اکبر حصاریها ، محمود حسن زاده ، غلامرضا صدر ـ الاشرافی ، امیر حاتمی، علی رضا سعیدی ، اسداله مجدی، اکبر رضی زاده ، رضاکزازی مجد ، محمد خاور ، صدیق ناصر زاده ، دکتر هادی عالم زاده ، محسن وفائی ، علی فلسفی ، اکرم مهرنما ادبی ، خانم فرنگیس امانی ، حسین بهاور، عباس‌ابومحبوب، ابراهیم بهتاش ، رضا بزازی، محمدعلی شیخان ، محمدمهدی صنیعی تهرانی، قاسم‌بیعی،تقی‌قمصری محمد بیهقی ، عالمه‌اسفندیاری، فخرالدین مطیعا ، احمد علی‌آبادی ، تیمور کوشا، عسکر نصیری ، تقی محقری ، محمد موحد ، فضل‌اله جابری، حسین چاکوتاهی ، حسین سراجی ، اردشیر بابازاده ، ابوالقاسم اسدی ، محمود اسلام دوست ، مرتضی امامی ، زهره میرحیدر، علی‌اکبر صبحی ، حسن ناصر مستوفی ، علی‌اصغر شفیعی‌زاده روشنی ، محمود موسوی نوری ریاضی ، ایرج فرجاد آزاد ، علی‌اصغر ضیائی ، گانه‌علی حسن نژاد ، دکتر محمود سرفراز ، خانم فرانگیز امانی .

آئین نامه انتخاب فارغ‌التحصیلان ممتاز

کمیسیونی در وزارت علوم و آموزش عالی مرکب از معاون آموزشی‌این وزارتخانه وچند تن از روسای دانشگاهها و نمایندگان آنان سرگرم‌تدوین آئین‌نامه جدید انتخاب فارغ‌ـ التحصیلان ممتاز دانشگاه ها هستند .

سابقبر این دانشگاه تهران و سایر دانشگاهها هریک مقررات تصویب شده‌ای برای تعیین فارغ التحصیلان ممتاز دانشگاه ها و مدارس عالی داشتندکه هم اکنون‌ازمجموعه آنها یک آئین نامه واحد در وزارت علوم و آموزش عالی بوجود میاید و مطابق آن عمل میشود .

ضمن طرحها و آئین نامه های‌موجود که‌به این کمیسیون ارائه‌شده است‌از طرف‌دانشگاه ملی نیز طرحی تحت عنوان «طرح مسابقه ملی برای‌انتخاب فارغ التحصیلان ممتازدانشگاه ها و موسسات آموزش عالی کشور » به‌این‌شورا ارائه‌شده است که‌تحت بررسی‌می‌باشد.

در این طرح درباره هدف ، تشکیل شورای مسابقه ملی تعیین اعضای شورا ،تشکیلات این‌شورا ووظایف‌شورای‌مسابقه ملی و شرائط و اصول‌مسابقه ورشته های تحصیلی‌در‌مسابقه ملی‌ومزایای مسابقه‌پیشنهاداتی شده است .

عکس جالبی از تگرگ تبریز

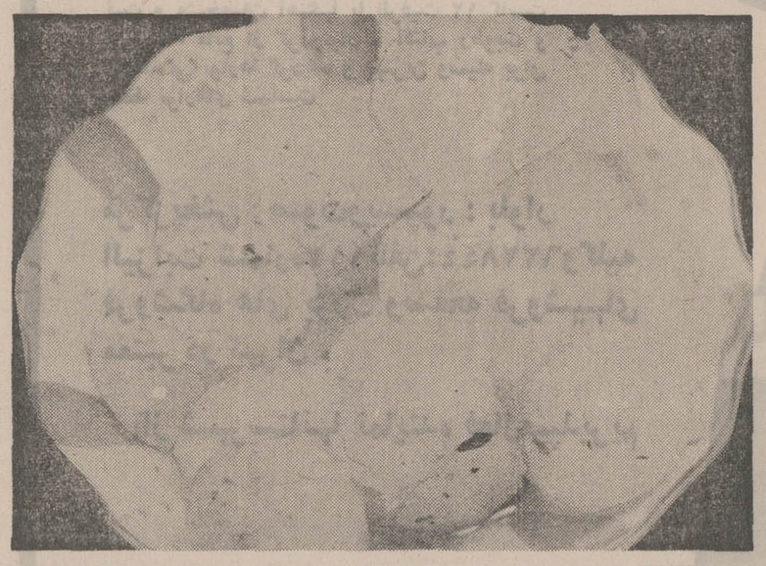

قبلا اطلاع داده‌شدتگرگ درشتی در تبریز ریزش کردو ازپس‌دانه های تگرگ درشت بود ، مردم دچار تعجب و وحشت شدند .عکس‌نمونه‌ای ازتگرگ عجیب تبریزنشان میدهد وهمانطوریکه می‌بینید درحدود ده‌دوازده دانه آن‌یک تعلبکی‌را کاملا پر کرده‌است

پادشاه مستعفی انگلستان‌درگذشت

لندن- کاخ سلطنتی باکینگهام در لندن امروز اعلام کرد که «دوک ویندسور» عموی ملکه الیزابت در اقامتگاه خود در پاریس زندگی را به درود گفته است .

«دوک ویندسور» بخاطر عشق‌به «والیس وارفیلد سیمپسیون» ، از تاج و تخت انگلیس دست شست تا ازدواج وی با زن‌مورد علاقه‌اش امکان‌پذیر گردد.

«دوک ویندسور» از مدتی قبل بیمار و بستری بود. ملکه‌انگلیس و همسرش‌درسفر اخیربفرانسه از دوک و دوشس درخانه آنها دیدن کردند. وی‌هنگام مرگ۷۷ سال داشت .

اختلاف تیم‌ملی فوتبال، باشگاهها وفدراسیون

درحالی که بحث برسر ازدست رفتن موقع مناسب برای‌پیروزی تیم ملی ایران برکره شمالی ، هنوز از داغترین مسائل مورد گفت‌وگو درمحافل ورزشی‌است، آتش اختلاف بین بازیگران تیم ملی،باشگاهها وفدراسیون‌فوتبال روزبروز افروخته‌تر میشود.

مسابقات پیاپی‌درشرائط مختلف بازیگران و باشگاهها را دچار سرگیجه کرده و برنامه های گوناگون بازیهای‌فوتبال‌رابریشان ساخته است !

امروز تیمهای منتخب تهران وبریستول‌سیتی انگلستان مسابقه خواهند داد.پس‌فردا پرسپولیس و یاران عضو تیم ملی‌اش مقابل همین تیم انگلیسی قرارخواهند گرفت. روز بعد نوبت تاج است تا با یاران عضو تیم ملی خود مقابل‌غولهای‌فوتبال «بالمیراس» برزیل بازی کند! جمعه آینده‌تیم ملی ایران بنابرتصمیم باید تیرد سوم راباکره‌شمالی درپاکستان انجام دهد .

هفته آینده تیم نیوکاسل یونایتد انگلستان به تهران خواهدآمد ودر همین هفته تیم ملی ایران باید درچهارچوب مسابقات‌جام جهانی کوچک- در برزیل - شرکت جوید!... در تمام این برنامه‌ها بیست ودو قهرمان‌تیم ملی باید حضور داشته باشند ! برای همین است که گروهی از قهرمانان میگویند : ماخسته شده‌ایم !

از طرف دیگر ، فدراسیون فوتبال نیز گفتنی های فراوانی دارد :

«تیم ملی ایران برنده جام قهرمانی ملتهای آسیا شده‌پس حق‌بازیگران آنست‌که ازموقع مناسب استفاده کنندودرمسابقات جام جهانی کوچک‌برزیل‌شرکت جویند !؟

باشگاهها نیز حرف حساب میزنند ! سخنگوی کمیته‌فوتبال باشگاه تاج میگوید :

«در کجای دنیا رسم است که فدراسیون فوتبال بازیگران باشگاهها را در فصلهای‌مختلف فوتبال در اختیار بگیرد ؟ چرا باید باشگاهها روی بازیگران خود سرمایه گذاری کنندولی استفاده‌اش به جیب فدراسیون فوتبال سرازیر شود ؟پریشانی وضع فوتبال سبب شده که باشگاه ها با خطرورشکستگی و خساراتهای سنگین روبرو شوند .»

بنابراین ، باشگاه تاج تا زمانی که تکلیف روشن نشود، به بازیگران خود اجازه نمی دهد که همراه تیم ملی به برزیل سفر کنند .»

بازی در پاکستان

سپهبد حجت در گفت‌وگویی با خبرنگار سرویس ورزشی روزنامه اطلاعات رسما اعلام داشت :

« مسابقه سوم تیمهای ملی فوتبال ایران و کره شمالی جمعه آینده دوازدهم خردادماه دراپاکستان‌اسلام‌آباد«راولپندی» برگزار خواهد شد . »

سپهبد حجت ، در اینجا به مساله پاداش بازیگران تیم ملی فوتبال ایران که درشماره دیروز به‌آن‌اشاره کردیم، گفت «بازیگران تیم ملی ایران برای ما ارزشی بیش از آنچه تصور می شود دارند ومتاسفانه پنجهزار ریالی را که مابرای دوختن لباس متشکل‌قهرمانان پرداخته‌ایم با پاداش اشتباه شده است .»

سپهبد حجت‌معاون‌نخست‌وزیر و رئیس سازمان تربیت بدنی ایران، درگفت‌وگوی باخبرنگار ما همچنین ، یادآور شد :

«پاداش بزرگی در انتظار قهرمانان تیم ملی فوتبال ایران است . من امیدوارم پس از مسابقه سوم ایران و کره‌شمالی قهرمانان تیم ملی را مفتخر به شرفیابی به پیشگاه شاهنشاه آریامهر کنم .»

پارلمان کویت تقاضای دستگیری سردبیر «السیاسه» را نمود

کویت ـ آسوشیتدپرس

پارلمان کویت « احمدجارالله» سردبیر روزنامه السیاسه را متهم به « خیانت بزرگ » کرد و تقاضای « دستگیری فوری » او رانمود . اتهام روزنامه‌نگار کویتی اینست که اخیرا در سمیناری گفته که‌ازاسرائیل تقاضا کرده اجازه دهد یک خبرنگار وعکاس روزنامه او از اسرائیل دیدن کند.

بنابر گزارش روزنامه انگلیسی زبان « کویت تایمز» جارالله چهارشنبه گذشته‌پس از شرکت در سمینار مورد بحث که در بیروت تشکیل‌شده بود به کویت بازگشت‌ومورد استقبال گرم‌دوستان‌و کارکنان روزنامه خود قرار گرفت وبا آنکه دولت کویت روز قبل از آن به پارلمان قول داده بود اقدام سردبیر السیاسه رامورد رسیدگی قرار دهد ، معذالک پلیس برای دستگیری او در فرودگاه حاضر نشد. جارالله تنها روزنامه نگار کویتی‌دراین سمینار بود که نزدیک‌به‌یکصد روزنامه نگار از کشور های امریکا ، اروپا و خاورمیانه در آن شرکت جستند.

دراین سمینار یک‌روزنامه ـ نگار فرانسوی پیشنهاد کردکه خبرنگاران اجازه یابند آزادانه بین کشور های عربی‌واسرائیل رفت‌وآمد کنند. بدنبال‌پیشنهاد روزنامه‌نگار فرانسوی«جارالله» فاش کردکه وی از طریق یک کشور عربی باتل‌آویو تماس گرفته واجازه‌خواسته‌ازاسرائیل دیدن کند. اما با تقاضای تل‌آویو به توضیحات بیشتردر باره علت سفر او به‌اسرائیل‌وی دیگر دنباله قضیه را نگرفته است . انجمن مطبوعات کویت که جارالله نیز عضو آن‌است به شدت اقدام وی رامورد‌حمله قرار داده و او را متهم به‌تماس با دشمن کرده است . این انجمن از دولت کویت تقاضا کرده تاعلیه جارالله‌اقدام کند.

جاعلین‌چک دکتر اقبال محکوم شدند

آخر وقت امروز خبرنگار ما از دادگستری گزارش داد که غلامحسین شاکری‌و عفت‌دفتری پروجردی‌جاعلین‌چک دکتراقبال بترتیب به۲۲ماه و ۱۸ ماه‌زندان محکوم شدند.علت قلت مجازات گذشت آقای دکتر اقبال یعنی شاکی خصوصی پرونده بوده است.

از : گروه رپرتاژ روزنامه اطلاعات

هشتاد هزار نفر پشت یک سد!

۸۰ هزارنفر برای شرکت در آزمایش ورودی دانشگاه هاو موسسات عالی ثبت نام کردند .
هر سال از اوائل اردیبهشت تا زمان انجام کنکور، این آزمون علمی نه فقط برای جوانانی که دوره دبیرستان رابه پایان رسانیده اندو یا در شرف به پایان رساندن آن هستند، بلکه برای بسیاری از خانواده های ایرانی که سرنوشت آینده جوانانشان را منوط به ردیا قبول شدن در کنکور میدانند ، یکی از مهمترین مسائل است ، چنانکه می توان گفت ، همه ساله چند ماه متوالی کنکور چون تبی سوزان به جان جوانان آرزومند تحصیلات عالی وخانواده های آنان می افتد . اماجالب است بدانید کنکور در ایران ازآغاز هیئت هیولائی کنونی را نداشته است بلکه همپای گسترش سطح آموزش وپرورش و به موازات آن ، افزایش عطش ادامه تحصیلات عالی در بین عده دائم التزاید فارغ ـ التحصیلان دبیرستان ها ، کنکور چون بچه غولی تولد یافت رشد کرد وبزرك شدتابه صورت هیولای کنونی درآمد. این داستانی است از تولدورشد کنکور وپیش بینی آینده آن در کشور ما.

از سال ۱۳۱۳ که دانشگاه تهران تاسیس شدتاسال ۱۳۲۰ داوطلبان واجد شرایط برای ورود به دانشگاه مجبور به عبوراز سد کنکور نبودند . فقط کافی بود کسی شرایط لازم را می ـ داشت تا در دانشگاه پذیرفته می شد .

نخستین مسابقه ورودی دانشگاه تهران درسال ۱۳۲۰ برگزار شد. در این سال عده داوطلبان رشته پزشکی به سیصد نفر رسید ، در حالی که مجموع ظرفیت پذیرش دانشجوی این دانشکده ۱۵۰ نفربود .

دراین کنکور فقط ۸ داوطلب دخترشرکت داشتند .مسئولان وقت دانشگاه برای تامین احتیاجات خود و به منظور آنکه جلوی توقعات بی جا گرفته شود متوسل به برگزاری کنکور شدندواعلام کردند که ازمیان شرکت کنندگان دانشکده پزشکی ۱۵۰ نفر که دارای معلومات بیشتری هستنداز طریق مسابقه انتخاب خواهندشد .

کنکور عمومی

تا ۲۰ سال بعد کنکور در دانشگاه تهران و در دیگر دانشگاه های کشور که متدرجا تاسیس میشدند و یاتوسعه می یافتند بهمان شکل ثابت اولیه برگزار می شد ،اما درسال ۱۳۳۹ نحوه کنکور تغییر کرد وبه صورت کنکور عمومی در ـ آمد. ازاین سال تاسال ۱۳۴۳ داوطلبان ، اول زبان فارسی و زبان خارجه و اطلاعات عمومی امتحان میدادندوبعد ۶ تا ۷ هزارنفر که دراین مرحله موفق می شدندامتحان رشته اختصاصی خودرا می گذراندند.

از سال ۱۳۴۳ کنکور به صورت یك مرحله یی درآمد و هر داوطلب بسته به رشته یی که دیپلم آن را داشت می ـ توانست در دانشکده معینی به تحصیلات خود ادامه دهد.

تاسال ۱۳۴۲ کنکوردرسراسر کشور یکنواخت بودولی در سوم بهمن ماه این سال طبق تصمیم شورای روسای دانشکده ها کنکور عمومی به علت زائد بودن آن لغو شدو دوروزبعد، دانشگاه تهران آئین نامه جدیدی برای کنکور دانشگاه در ۷ ماده ویك تبصره تدوین کرد.

در دومین ماه سال ۴۴ کنگره دانشگاه های کشور در تهران تشکیل شد وضمن صدور قطعنامه ای اعلام کرد: امتحانات ورودی دانشگاه ها و دانشکده های مختلف کشور در هرشهری که دانشکده در آن واقع است براساس آئین نامه اخیر دانشگاه تهران (سال ۱۳۴۳) و به مسئولیت وزیرنظر رئیس دانشگاه یادانشکده مستقل و یا مدرسه عالی انجام گیرد .

روش قابل اطمینان

پس از لغو کنکور عمومی روش قابل اطمینان تری برای راه یافتن زبده ترین محصلین به دانشگاه اجرا گردید .

این روش نه علامت گذاری و «تستی» بودو نه مفصل نویسی، بلکه سئوالات طوری تنظیم شده بود که فقط یك جواب کوتاه و قطعی داشت وجای آن در یك کادر، خالی گذاشته شده بود .

داوطلب ناگزیر بود در باره سئوال فکر کند و جواب صحیح آنرا بنویسد و بهمین جهت دیگر حدس وگمان در پاسخ دادن به سئوالات نقشی نداشت .

از همین سال بود که مشکلی بنام « پشت کنکور مانده ها » ظهور کردو موجد بحث وگفتگو های بسیار گردید ، .

حتی بعضی از تصنیف سازان اشعاری در انتقاد از این مشکل تازه سرودند که به وسیله خوانندگان کوچه وبازار خوانده می شد .وباآنکه مقالات بسیار وسخنرانی های فراوان برای حل این مسئله نوشته و خوانده شد لیکن این مشکل تابه امروز بطور جدی در برابر داوطلبان تحصیلات دانشگاهی درکشور ماوجود دارد .

ثبت نام از طریق مکاتبه

از سال ۱۳۴۵ ثبت نام «کنکور» ازطریق مکاتبه معمول شد در همین سال امتحانات ورودی در ۱۰ گروه انجام شد که هر داوطلب فقط حق شرکت در دو گروه را داشت.

در امتحانات ورودی دانشگاه فقط دیپلمه های ریاضی ،طبیعی وادبی حق شرکت داشتند و فارغ التحصیلان رشته های دیگر کنار گذاشته شدند. ملاك قبولی در دانشکده هانیز تغییر کرد . این ملاك جمع نمرات داوطلب باتوجه به ضرایب واحدهای مواد امتحانی وعده موردنیاز دانشکده هابود. گروه های دهگانه برای کنکورعبارت بوداز:

پزشکی ـ فنی ـ ریاضی و فیزیك ـ شیمی وزیست شناسی وزمین شناسی ـ علوم اداری و مدیریت بازرگانی ـ حقوق و علوم سیاسی واقتصادی ـ ادبیات والهیاف ومعارف اسلامی ـ معماری وهنر های زیبا ـ موسیقی ونقاشی ،وهنر های نمایشی.

درسال ۱۳۴۵ دانشگاه اعلام کرد : چون نمرات دانشجویان دردروس کنکور ملاك قبولی آنان است ، بهمین علت اگر داوطلب دریك درس خود نمره صفر بگیرد ولی در دروس دیگر نمرات خوبی داشته باشد ،در امتحانات ورودی قبول خواهد شد

در همین سال برای اولین بار از طرف دانشگاه دفترچه های راهنمای کنکور بین داوطلبان توزیع شد تا داوطلب به جزئیات وراه ورسم کنکور و مقررات آن آشنائی یابد.

آئین نامه جدید

شورای مرکزی دانشگاه ها درتاریخ ۲۵ بهمن ۱۳۴۵ آئین نامه جدیدی برای امتحانات ورودی دانشگاه های شهرستان هاتهیه کرد که بموجب آن باید ۷۰ در صد از شرکت کنندگان شهرستان هاواستان هامحلی باشندو فقط به ۳۰ در صد از افرادغیر محلی اجازه شرکت در کنکور داده می ـ شود.

بااین ترتیب شانس موفقیت داوطلبان شهرستانی برای ادامه تحصیلات عالیه بیشترشد ولی این آئین نامه هم نتوانست از هجوم روزافزون جوانان دیپلمه شهرستان ها به دانشگاه های پایتخت پیشگیری کند .

درآخرین ماه سال ۱۳۴۵ مقررات کنکور دانشگاه هاباز هم تغییر کرد ، بدین ترتیب که امتحانات ورودی کلیه دانشکده های دانشگاه تهران به چهار گروه تقسیم شدو هر گروه شامل چهار دانشکده گردید که داوطلبان فقط می توانستند در یك گروه که شامل چندین دانشکده است شرکت جویند.

در اردیبهشت ماه سال ۱۳۴۶ اعلام شد آن دسته ازداوطلبانی که معدل آنهابااحتساب ضرایب به ۱۰ نرسند فقط یکبار میتوانند در کنکور شرکت کنند .در همین سال ۱۳۴۶ وزارت علوم وآموزش عالی به منظوریکپارچه کردن فعالیت های آموزش عالی درکشور تاسیس شد و ازاین پس علاوه برخود دانشگاه های مختلف کشور یك وزارتخانه دولتی نیز در مقدرات موسسات عالی آموزشی ولاجرم در کار کنکور دانشگاه ها ذیمدخل شد.

هرسال حدود هشتار هزار نفر فارغ التحصیلان دوره متوسطه به امیدراه یابی به دانشگاه و مدارس عالی و آغاز تحصیلات عالی درآزمایشی دشوار به نام کنکورشرکت می کنند.

گروه های جدید

درجریان کنکور سال تحصیلی ۴۸ـ۴۷ که درمرداد ماه برگزار شد، چون برای چنددانشکده جدیدالتاسیس ،آموزشگاه عالی و موسسات تحقیقاتی وآموزشی دانشجوپذیرفته می شد گروه های جدیدی به گروه های قبلی اضافه شد. بدین ترتیب درجریان کنکورسال تحصیلی ۴۸ـ ۴۷ عده دانشجویان در دانشگاه ها ومدارس عالی به دروازه هزار نفررسید .

در دیماه سال ۴۷ دبیرخانه شورای مرکزی دانشگاه ها در باره مقررات کنکور و نحوه انتخاب دانشجو اطلاعیه ای صادر کردکه طی آن امور مربوط به کنکور دانشگاه ها به مرکز آزمون شناسی که واحدی جدید ووابسته به شورای مرکزی دانشگاه هابود واگذار می ـ گردید.

این واحدمکلف شدبا همکاری واحد های دانشگاهی وعلمی کشور و با استفاده از آخرین متد هاوروش های علمی انتخاب دانشجویان را به عهده بگیرد.

شورای آزمون شناسی وزارت علوم وآموزش عالی در دومین ماه سال ۴۸ اطلاعیه ای در باره شیوه جدید برگزاری کنکور صادرو در سراسر کشورمنتشر کرد.

دراین اطلاعیه پیش بینی شده بود که برای سال تحصیلی ۴۹ـ ۴۸ یکصدوچهل هزار دانشجو در کنکور شرکت خواهند کرد که برای ثبت نام باید هر یك مبلغ پانصد ریال بپردازند . نحوه انتخاب رشته تحصیلی کنکور نیز در همین اطلاعیه خاطرنشان گردید .

کنکور واحد

در مهر ماه سال ۴۸ شورای دائمی هماهنگی دانشگاه های کشور تصمیم گرفت مسابقه ورودی دانشگاه هاو موسسات آموزش عالی ملی و دولتی رابا در نظر گرفتن نیازمندی های علمی وآموزشی آنها به صورت واحدی برگزار کند . اما بلافاصله دراین تصمیم تجدید نظر شدو روزبعد اعلام گردید که موسسات آموزش عالی خصوصی مشمول کنکور واحد نخواهندبودو هر یك می توانند باتوجه به خصوصیات وسیستم اداری وآموزشی خود کنکور جداگانه ای داشته باشند .

در دومین اجلاسیه شورای هماهنگی دانشگاه ها که در آبان ۴۸ در شیراز تشکیل شد اعلام گردید که حداکثرسن برای نامنویسی قبولشدگان کنکور در کلاسهای روزانه دانشگاه هاو مدارس عالی ۲۵ سال است وکسانی که بیشتر از ۲۵ سال دارند فقط می توانند در کلاس های شبانه نام نویسی کنند.

شورای هماهنگی دانشگاه ها در یازدهمین ماه سال ۴۸ در اهواز تشکیل جلسه داد و اعلام کرد که محصلین ششم متوسطه حین تحصیل نیز می توانند در کنکور شرکت کنند.

همچنین برخی از مواد درسی مثل مخروطات ترسیمی ورقومی وهندسه ونیز ماده هوش و اطلاعات عمومی از کنکور سراسری حذف گردید.

حذف کنکور

در آخرین جلسه کنفرانس رامسر در سال ۱۳۴۹ ، اعلام شد که به زودی میانگین نمرات دبیرستان جای کنکور راخواهد گرفت ودیگر داوطلبان ورود بدانشگاه هامجبور نخواهند بود از مرز کنکور عبور کنند .اما تااین زمان هنوز کنکور از برنامه دانشگاه ها حذف نشده است ، ولذا داوطلبین ورود به دانشگاه هاهنوز هم با غولی بنام کنکور روبرو هستند ،وامسال وای بسا سال های دیگر از اردیبهشت ماه تا پایان یافتن کنکور سراسری با دلهره وبیم وامید دست به گریبان خواهند بود . امااین سئوال مطرح است که باتوجه به اجرای نظام جدید آموزشی کشور کی سرانجام شاخ غول کنکورشکسته خواهد شدواین آزمون سخت چه زمانی شکل وروال کنونی خود را از دست خواهد داد.

برنده اتومبیل آریا جایزه خود را دریافت کرد

در عکس بالا آقای محمد علی چیت ساز (نفر سمت چپ) برنده یکدستگاه اتومبیل آریاجایزه شرکت سهامی جیپ پس از تحویل گرفتن اتومبیل خود دیده میشود .
آقای مهندس پورتیمور نماینده شرکت جیپ(سمت راست) کلید و اسناد این جایزه را بایشان تسلیم نمود .

هفته گذشته قرعه کشی یکدستگاه اتومبیل آریا جایزه کسانیکه درچهار ماه آخر سال گذشته اتومبیل آریا و شاهین و آریا ۲۵۰۰ اتوماتیك خریداری کرده بودنددر تلویزیون ملی ایران ـ برنامه اول انجام شد و نمایندگان رسمی وهیئت نظاروگروهی ازخریداران براین مراسم نظارت داشتند .

در نتیجه اعلام شد شماره ۱۰۴۸۱ برنده شناخته میشود واتومبیلی که تحت آن شماره ثبت شده و دارای شماره سریال ۲۸۴۸۹ می باشد توسط آقای محمد علی چیت ساز در تاریخ ۲۹ اسفند ۱۳۵۰ خریداری شده است .

دیروز آقای محمدعلی چیت ساز به شرکت جیپ مراجعه کردوجایزه خود را از آقای مهندس پورتیمور نماینده شرکت جیپ دریافت داشت .

ازفردا صبح فقط در
سینما ادئون
یکی از شاهکار های جاودان تاریخ سینما از عظیم ترین مهاجرت انسانهائی آواره به سرزمین موعود
پل نیومن در فیلم پاناویژن و رنگی
"EXODUS"
اکدوس (مهاجرت)
باشرکت: اوامری سنت
پیترلافورد . لی جی کاب
جان درک
سال مینو
بعلت طولانی بودن فیلم سئانسها بقرار زیر است
۹ ـ ۱۲ ـ صبح ـ ۳ ـ ۶ ـ ۹ بعد از ظهر

ازصبح چهارشنبه فقط در
سینما ریولی
زیبای هزار چهره
رنگی ۷۰ میلیمتری
باصدای استریوفونیک
باشرکت ستاره درخشان
بولشوی تئاتر:
مایا پلیتس کایا
کارگردان و فیلمبردار
وادیم دربینوف

آگهی استخدام
نیروی زمینی شاهنشاهی جهت تکمیل کادر غیرنظامی افراد واجد شرایط زیر را برابر قوانین و مقررات ارتش شاهنشاهی استخدام مینماید . داوطلبین میتوانند بمنظور ثبت نام و کسب اطلاعات بیشتر به آجودانی کل نیروی زمینی شاهنشاهی (شعبه استخدام) واقع در خیابان سوم اسفند مراجعه نمایند .
آجودانی کل نیروی زمینی شاهنشاهی دایره کارمندان

شرح مشاغل	محل خدمت
۱ـ مترجم زبانهای انگلیسی ـ فرانسه ـ عربی ـ روسی	تهران
۲ـ رسام و نقشه کش	تهران
۳ـ کتابدار متخصص	تهران
۴ـ متخصص ارکاندیشین	فرح آباد ساری
۵ـ راننده پایه ۱	فرح آباد ساری
۶ـ مکانیسین خودرو	فرح آباد ساری
۷ـ متصدی موتورهای آب	فرح آباد ساری
۸ـ متصدی دستگاههای گرم کننده وسرد کننده	فرح آباد ساری

م الف ۳۱۶۵

کلاسهای تابستانی سازمان فرهنگی ابطحی
برای کودکستان ـ دبستان ـ راهنمائی
وکلیه دروس تجدیدی و تقویتی دبیرستان ثبت نام میکند دانش آموزان کودستان و دبستان میتوانند از استخر شنا ووسیله رفت و آمد بهر نقطه شهر استفاده نمایند
نشانی فرح جنوبی مقابل پمپ بنزین تلفن ۷۵۵۳۴۹

اطلاعات دختران وپسران
منتشرشد

کلاس کنکور برای
مدرسه عالی بازرگانی
مدرسه عالی حسابداری شرکت نفت
ریاضیات ـ انگلیسی ـ فارسی
گروه فرهنگی نواندیش
دبیرستان ملی بازرگانی : شاهرضا ـ روبروی لاله زارنو ۸۲۰۶۳۷
دبیرستان ملی منشیگری : خیابان آمل ۷۵۲۴۹۰

سرمقاله

پیشاهنگان نیکی و نیکوکاری

دیروز هشتمین کنگره سازمان جوانان شیروخورشید سرخ ایران با پیام والاحضرت شاهدخت شمس پهلوی ریاست عالیه جمعیت در تهران گشایش یافت .

شیروخورشید سرخ ایران از هم‌اکنون مقدمات تشکیل کنفرانس بین‌المللی صلیب سرخ و هلال‌احمر را تدارک می‌بیند که قرار است سال آینده در تهران تشکیل شود وهمانطور که دکترخطیبی مدیرعامل جمعیت در جلسه دیروز اشاره کرد یک اجتماع بزرگ تاریخی‌بشمار می‌آید .

کنگره هشتم سازمان جوانان شیروخورشیدسرخ، شاید مهمترین مسالیی که در دستور خود دارد همین احراز آمادگی است برای شرکت در کنفرانس بزرگ سال آینده . چنانکه والاحضرت شاهدخت نیز این نکته را در پیام خودشان یادآور شده‌اند : «در سال آینده هنگامی که کنفرانس بین‌المللی صلیب‌سرخ در تهران تشکیل میشود خواهید دید هیات‌های نمایندگی جوانان صلیب سرخ از سراسر جهان چگونه باآمادگی کامل و تجارب کافی درین کنفرانس شرکت میجویند و آنگاه بخوبی به نقش جوانان در پیشرفت هدفهای صلیب سرخ جهانی پی خواهید برد ».

سازمان جوانان ، بیگمان بدنه اصلی سازمانی است که امروزه نقش عامل پیشقدم و پیشاهنگ را در جریان حمایت از دردمندان و خدمات عام‌المنفعه ایفا میکند و بعنوان عضو نمونه ، در اتحادیه بین‌المللی صلیب سرخ و هلال‌احمر قلمداد میشود. چرا که جمعیت شیروخورشید سرخ، همانند سازمانهای دیگری که در نقاط مختلف گیتی زیر پرچم صلیب سرخ و هلال احمر فعالیت می‌کنند ، عمده هدفهای خود را با استفاده از خدمات رایگان گروههای داوطلب تامین میکنند . یعنی بجز یک کادر محدود و معدود اداری که بطور موظف برای جمعیت کار میکنند و حقوق دریافت میدارند ، بقیه کارهای جمعیت بوسیله سپاه عظیمی از داوطلبان تکفل و اجرامیشود. آنها که در سوانح مختلف ، در زلزله ، در سیل ، در حریق ، در توفان بازوبند سفید خود را با علامت شیروخورشید سرخ به بازو می‌بندند و مرد مردانه خود را به خطر می‌اندازند و رنج گرسنگی و تشنگی و خستگی را بر خود هموار میسازند تا دست انسانی را بگیرند و از خطر برهانند یا دست نوازش بر سر این وآن بکشند ، هیچکدام از بابت این خدمات چیزی دریافت نمی‌کنند ، همچنانکه اعضای کمیته‌ها و مدیران و مسئولان امور جمعیت درنقاط مختلف کشور .

بدیهی است ایفای یک چنین خدماتی ، جز از عهده یکسپاه داوطلب و گوش به زنگ ساخته نیست . سپاهی عظیم از مردان و زنان که چیزی قویتر از احتیاجات مادی آنها را به کوشش و تلاش برانگیزد . یک عنصر حقوق‌بگیر یا کسی که محرکی غیر از شوق خدمت به نوع داشته باشد هیچگاه قادر نخواهد بود آنطور صمیمانه و بی‌ریا خود را به آب و آتش بزند و خواب و خوراک را بر خود حرام کند و در شرایطی که بازرسی و بازخواستی در میان نیست وجود خودرا شبها و روزها وقف امداد و کمک و همراهی و همدردی با مشتی مردم بلازده و مصیبت دیده کند .

پس برای عضویت در جمعیت شیروخورشید سرخ شرط اول برخوردار بودن از چنین عواطفی است و این عواطف انسانی ، این شوق نیکوکاری و خدمت به همنوع ممکن است در قلب هرکسی موج بزند ، خواه پیر باشد خواه جوان . خواه زن ، خواه مرد .

منتهی شیروخورشید سرخ که یک جنگ وسیع را علیه بلیات و آفات و رنجها و دردها ـ در مواردی اضطراراً و در موارد دیگری استمراراً ـ اداره میکند مثل هر سازمان جنگی متشکل است از فرماندهان و رزمندگان و پیداست که موفقیت سازمان فرماندهی در گرو تلاش رزمندگان است که هرچه تعدادشان بیشتر و روحیه‌شان قویتر باشد زودتر و سهلتر به هدف میرسند . گروه رزمنده را در تشکیلات شیروخورشید سرخ ، سازمان جوانان جمعیت تشکیل‌میدهد. گروه جوان و نیرومند و چالاک و خستگی‌ناپذیر .

از همینرو ، آماده ساختن جوانان و نوجوانان برای همکاری در زمینه اجرای هدفهای عالیه انسانی و بشر دوستی یکی از چهار وظیفه‌اساسی موسسات صلیب‌سرخ و هلال‌احمر جهانی بشمارمی‌آید و ما بسهم خود امیدواریم کنگره هشتم سازمان جوانان شیروخورشید سرخ ایران در راه تامین و تعمیم هدفهای عالیه جمعیت یک اجلاس پیروزمند و سربلند باشد .

تفسیر سیاسی

در جستجوی صلح پایدار، نه‌بی‌بنیان

توافق های پی‌درپی آمریکا وروسیه امید های بسیاری درسراسر جهان بوجود آورده است .اینک صاحبنظران سیاسی معتقدند دریچه‌ای کمابا از ماهها پیش گشوده شدن آنرا بطور قاطع پیش‌بینی کرده بودیم بروی جهانیان باز شده و نخستین اشعه آفتاب صلح و آرامش ازمیان ابرهای تیره‌ای که سالیان دراز آسمان جهان را فرا گرفته‌بود تابیدن گرفته است .

خوشبختانه برخلاف نظر بسیاری از مفسران که معتقدبودند حوادث‌تندوخشن ویتنام یا تجهیزات و تهدیدات موجوددر خاورمیانه امکان برخورد های شدید و قطع رابطه دو قطب بزرگ‌سیاست جهانی رادربرخواهد داشت بحقیقت نپیوست .

نویسنده باتوجه به مذاکراتی که ازماهها پیش بطور سری زمینه آن در واشنگتن و مسکو حتی در بعضی پایتخت های بزرگ دیگر آماده شده بود تشکیل کنفرانس مسکو و نتایج امید بخش‌آنرا پیش‌بینی مینمود.

این روزها دنیای دانش از انعقاد قرارداد همکاری فضائی شوروی و آمریکا بسیار خوشحال بنظر میرسد .

مسلما مسئولان دفاع بسیاری از کشور های جهان که‌شبانه روز میبایستی باچشمان باز نگران اوضاع باشند، دیشب‌راحت‌تراز شبهای گذشته بخواب رفته‌اند، زیرا بهر حال امید این را یافته‌اند که قرارداد محدود ساختن موشکهای اتمی مقدمه‌ای برای تحدید سایر سلاحهای مخرب ونابود کننده انسانها است .و همچنین سایر پیمانهای منعقده در مسکو آثار و علایم شادی بخش است که‌مردم دنیا رابا امید بیشتر به‌آینده روشن تر بکار و فعالیت‌میکشاند .

اما برای ناظران کنجکاو این توافق ها بچه معنی است و آن‌جنگ و جدالها که در حقیقت دستهای نیرومند مسکو و واشنگتن را درپس آن میتوان دید بچه منظور و هدف است؟»

دراین جا است که برای صاحبنظران مسئله‌روابط بین‌المللی وحل مسائل اساسی وسیاسی واقتصادی میان ملل مختلف پیش می‌آید .

گرچه توافق برسر همکاری فضائی ،تحدید بعضی سلاحها، همکاری در یافتن راه معالجه سرطان و سایر مسائل فنی بین‌دو قدرت بزرگ جهانی میتواند امیدبخش باشد اما نمیتواند آرام‌بخش گردد .

بااینکه مسئله آلمان باختری وروابط این کشور با شرقی‌ـ تواند موقتا پاسخی بسئوال ما باشد کم‌باختر و خاور بتدریج‌مسائل و مشکلات سیاسی بین خود را با توجه باحساسات ملی و رعایت استقلال و رژیمهای گوناگون ملت هائی که هرکدام با آنها روابط مخصوصی دارند حل‌وتصفیه خواهند کرد . بااینحال نگرانی در این است که قدرت های بزرگ نتوانند درمسائل مهم بین‌المللی که گرفتاری واقعی و نگرانی اصلی مردم جهان را بوجود می‌آورند توافق قطعی نمایند .

حتی بنظر میرسد که امکان دارد پس‌از یک سلسله توافق های کلی و تقریبا خصوصی مسکو وواشنگتن درمورد نفوذ ورخنه درافیانوسها و همکاری علمی و توسعه نفوذ اقتصادی یا سیاسی‌در داخل کشور های مختلف و تعهدات نظامی و دفاعی بطور جداگانه فقط به اعلام یک اصل کلی قناعت نمایند که : «چون عدم دخالت مستقیم درامور کشور ها هدف اساسی قدرت های بزرگ است‌بنابر این تعیین خط مشی و همکاری سیاسی و اقتصادی و نظامی هر کشوری با کشور دیگر اعم از کوچک وبزرگ آزاد و بدون‌مداخله قدرت‌های بزرگ باید صورت گیرد ، مگر وقتی قدرت‌های بزرگ تشخیص دهند ، کمبراثر بعضی تصادفهای ناگهانی صلح جهان در خطر افتد.»

بااینکه نظریه بالا یک حدس و گمان است باید از هم‌اکنون بعواقب چنین تصمیم کلی اندیشید. زیرا با تجاربی که‌از ایجاد جنگها و اختلافات محلی درگوشه و کنار جهان امروز بدست آورده‌ایم و حمایت های زیر برده (چه اقتصادی و چه نظامی)که از طرف قدرتها در جناح های مختلف از گروه هائی که بنفع بعضی قدرتها در داخل کشورها شده و یا خواهد شد ، باصدور اعلام‌نظر بالا پایداری صلح مورد توجه و علاقه مردم دنیا مشکوک بنظر میرسد.

حسین رامتین

از : خبرگزاریهای خارجی

قسمت‌هائی‌ازمتن معاهده تاریخی محدودکردن سلاحهای‌استراتژیک

موشک‌ها معدوم میشوند

امضای قرارداد محدودکردن سلاحهای اتمی و موشکی

یک واقعه بزرگ تاریخی ، یک قدم بزرگ بسوی صلح پایدار

در جهان و یک گام غول‌آسا برای تضمین آرامش و امنیت

مردم جهان است . به‌سبب اهمیت فوق‌العاده این قرارداد

تاریخی قسمت‌های مهم آن بنظر خوانندگان میرسد :

برای انجام‌مذاکرات بیشتربین دو کشور در محدود کردن سلاح های‌استراتژیکی بوجود آید .

رهبران شوروی با در نظر گرفتن ماده‌ششم‌معاهده‌محدود کردن تولیدسلاحهای هسته‌ای تصمیم گرفتند که در اولین فرصت‌مناسب‌مسابقات‌تسلیحاتی را متوقف کرده و گامهای‌لازم رادر کاهش‌ازمیزان سلاحهای استراتژیکی ، خلع‌سلاح اتمی ومالاخلع سلاح کامل‌همگانی بردارند .

رهبران شوروی و آمریکابا علاقمندی به کاهش تشنجات بین‌المللی‌و تحکیم مبانی‌اعتماد دو جانبه بین دو کشور اعلام میدارند که هر یك از طرفین معاهده تعهد می کنند که‌تولید سلاحهای‌استراتژیکی‌رامحدود کرده و اقدامات ضروری را بموجب رهنمون های قراردادبه عمل آورند .

طرفین همچنین تعهد می ـ کنند که از سیستم دفاعی ضد موشکی در دفاع‌ازقلمروخویش استفاده نکنند و در موردسلاح های موشکی بالستیکی بموجب مواداین قرارداد عمل کنند .

امضاء کنندگان قرارداد تعهد می کنند که‌سیستم‌دفاعی ضد موشکی را جز در موارد زیر بکار نبرند :

(آ) ـ درمحدوده بکاربردن سیستم دفاع ضد موشکی هر یك از کشورهای امضاءکننده نمیتوانند بیش‌از یکصدسکوی پرتاب کننده این نوع موشك ها را کار گذارند . کشور ـ های امضاء کننده نمی توانند بیش از یکصد موشك‌درمنطقه پرتاب نگهداری کنند .

(ب) ـ در محدوده تعبیه سیستم ضد موشکی با شعاع یکصد و پنجاه کیلو متر هر یك از طرفین امضاء کننده پیمان میتوانند فقط یکصد سکوی پرتاب‌موشك بادورادار دو پیکانه موشك ضد بالستیك تعبیه کنند .

هر یك از طرفین امضاء کننده قرارداد تعهد می کنند که سیستم موشك ضدبالستیك را توسعه ندهندو آن راتکمیل و آزمایش نکنند .

دو کشور تعهد می کنندکه موشك های زیاده بر تعداد بر شمرده را معدوم کنند . یا آن ها را بی خطر کنند کشور های امضاء کننده متعهد می شوند که موشك های ضد بالستیك را به کشورهای‌دیگر منتقل نکنند ، و ترتیبی دهند که این موشك ها خارج از قلمرو کشور های امضاءکننده پیمان کارگذارده نشوند .

هر یك از طرفین بموجب مفاد قرارداد نبایدتعهداتی راپیذیرند که متناقض با قرارداد باشددو کشور آمریکا و شوروی قبول می کنند که در آینده به یك سلسله مذاکرات جدی برای تحدیدسلاحهای تعرضی‌مبادرت ورزند .

طرفین امضاءکننده قرارداد به منظور تضمین اجرای مفاد ورهنمون‌های‌قرارداد ، کمیسیون های مشورتی را مامور خواهند کرد تا در زمینه مسائل و مشکلاتی که در آینده ممکن است حین اجرای قراردادپدید آید ، مشورت کرده و راه‌حل های مناسب پیدا کنند .

کمیسیون مشورتی‌ماموریت دارند که پیشنهاداتی درزمینه ایجاد تسهیلات لازم برای اجرای مفاد قرارداد به عمل آورده و مواد اصلاحی‌راضمیمه مواد اصلی قرارداد کنند .

هر یك از امضاء کنندگان قرارداد ، قرارداد محدودکردن سلاحهای‌استراتژیکی‌وهسته‌ای را طبق موازین قانونی کشور های خود از تصویب خواهند گذراند .

قرارداد امضاء شده در تعقیب‌ماده۱۰۲ منشور سازمان ملل ثبت خواهد شد .

قرارداد بین دو کشور روز ۲۶ ماه مه سال ۱۹۷۲ در مسکو بین رهبران آمریکا شوروی دردو نسخه انگلیسی‌و روسی امضاء و مبادله شد .

قرارداد را رئیس جمهوری آمریکا از طرف آمریکا و دبیراول‌حزب کمونیست‌شوروی از طرف دول متبوع خودامضاء کردند .

پرزیدنت نیکسون در لنینگراد از گورستان معروف شهدای جنگ‌دوم بازدید و نسبت به قربانیان جنگ دوم ادای احترام کرد . دراین‌مراسم گروهی از سربازان شوروی بافتخار نیکسون از مقابل او رژه رفتند . در عکس نیکسون و پادگورنی (دست راست) هنگام رژه گرفتن ازسربازان شوروی در گورستان شهدای جنگ دیده میشوند . عکس رادیوئی اطلاعات

نیکسون در لنینگراد

ایالات متحده آمریکا و اتحاد جماهیر شوروی سوسیالیستی با در نظر گرفتن این مسئله که جنك هسته‌ای چه نتایج زیانبار ویران کننده برای نوع بشر در بردارد ـ

با در نظر گرفتن اینکه اقدامات موثر در راه محدود کردن سیستم های موشکی‌ضد بالستیك یك‌عامل‌اصلی‌دربایان دادن به مسابقه تسلیحاتی‌میان شرق و غرب است و همچنین این مسئله که پایان گرفتن مسابقه تسلیحاتی خطر وقوع جنك های هسته‌ای بین شرق و غرب را کاهش می دهد،این پیمان را امضاء کردند .

رهبران آمریکا و شوروی با توجه به این امر که‌محدود کردن تولیدسلاحهای موشکی ضد بالستیك و همچنین توافق دو کشوردرمحدود کردن‌سلاح های‌تعرضی استراتژیکی: کمك خواهد کرد تا شرایط‌مساعد

بازگشت امریکا به‌خاورمیانه‌عربی

اث : نوول ابسرواتور

ترجمه : رضا عقیلی

یکی‌از موضوعات‌مذاکرات نیکسون وبرژنف مسئله خاورمیانه عربی وسر ـ نوشت آن بوده‌است . تردیدی نیست که هر دورقیب روی دو نکته‌توافق‌دارند.

یکی آنکه هیچکدام حاضر نیستند خود را درگیرجنك‌بین‌اسرائیل و اعراب کنندو دیگر آنکه هریك بسهم خودمی کوشدجلوی نفوذچین را در این منطقه از جهان بگیرد .

نبایدتصورکرد که در حال حاضراین نفوذبرای شوروی وامریکا واقعا خطری دربردارد . ولی‌آنچه که این دورقیب رانگران کرده ، توسعه‌روزافزون‌آنست. «ظفاز »یکی‌از نقاط قوت‌نفوذ چین در منطقه خاورمیانه است . «ظفاز » از ایالات مسقط وعمان‌است که از سال ۱۹۶۸ از پکن کمکهای جنسی از قبیل اسلحه ـ دارو ، لباس ، برنج دریافت‌می کندواین مسئله به جبهه ملی آزادی بخش ظفاز امکان داد عملا کنترل تمام آن‌سرزمین رابجز پایگاه «سلده » که هنوز تحت نیمه اشغال بریتانیا است ، بدست‌گیرند (باتوجه باینکه بریتانیا رسما اعلام تخلیه این‌مناطق را نموده معهذا هنوز هواپیماو مربیانش دراین پایگاه تحت سرپرستی خود انگلیسیها برسرجاباقی هستند).

بازگشت آمریکائیان

بجز «ظفاز »در بعضی دیگر ازنقاط دنیای عرب مانندسودان حضورچینی‌ها بچشم میخورد بعد از قطع رابطه بین مسکو خرطوم ، حکومت نمیری در دسامبر ۱۹۷۱ یك موافقت‌نامه تجارتی وفنی نیز در ژانویه ۱۹۷۲یك موافقت‌ـ نامه نظامی باچین امضاء کرد .شوروی ها دراین مورد واکنش نشان دادندو دوباره باخرطوم رابطه برقرار کردندو گناه اعدام کمونیست ها را به گردن محمدمحجوب‌رهبرحزب‌کمونیست‌سودان (که در زمان ضدکودتا بدار آویخته شد)انداختند بدین‌ترتیب که در دو ماه پیش‌نامه‌ای بمقتضای روز بطور نیمه رسمی انتشاریافت و از مفهوم آن‌استنباط میشد که‌حزب کمونیست شوروی همان موقع به محجوب توصیه‌کرده بود با رژیم «ملی »نمیری همکاری کند .حال اگر کمونیست های سودان باین توصیه وقعی نگذاشته و از راهنمائی ودستور حزب کمونیست‌شوروی اطاعت‌نکرده‌اند ناچار بایستی نتایج عواقب وخیمش راهم تحمل کنند.

آنچه مسلم‌است این نامه اصل و اساسی نداشته‌وصرفا بنا به مقتضیات ومصالح سیاسی‌و بمنظور جلوگیری از انتقاد احزاب سیاسی جهان تهیه‌شده تابرشوروی خرده‌نگیرند که‌چرا با دولتی که کمونیست ها را دسته‌دسته اعدام کرد ، دوباره دست‌دوستی داده است . همین‌وضع در عراق که‌مائوئیست هاجناح عظیمی از حزب کمونیست آن کشوررانتشکیل میدهند ونیز در لبنان و بخصوص درمصر که‌دانشجویان‌فلسطینی یاجوانان طرفدار نهضت فلسطین‌بوسیله چینی ها در «نانکن »تعلیم دیده‌اند به چشم میخورد . لیکن شوروی ها ازبابت هواخواهان چین در مصر یا در لبنان وعراق چندان واهمه‌ای ندارند .مسئله بزرك آنها از دوسال پیش باین‌طرف بازگشت آمریکائی هابه عرصه سیاست اعراب است . چه‌سال های ۱۹۷۰ و ۱۹۷۱ رامی‌توان «سال های بزرك » امریکائیان در خاورمیانه نامید . دوران آتش‌بس که‌بوسیله واشنگتن بوجود آمدراجرزونمایندگان سیاسی که از واشنگتن به‌کشور های عربی اعزام می شوند ، وبالاخره دیپلماسی فعال‌امریکا طی دوسال مزبور ، همگی مویداین نکته‌است . سادات حاضر بود پیمان صلحی بااسرائیل امضاء کندو به امریکائیان وعده داده بود بمحض اینکه راه حلی پیداشود کارشناسان شوروی را از کشورخود مرخص می‌کند.

قدمی در نفت

اکنون برای شورویها فرصت بزرگی بود که از این سراشیب ، بالا بیایند. این کار را بسرعت و گاهی با شدت انجام داده‌اند . زیرا تفاهم وحسن‌رابطه شوروی با نیکسون‌بافرود آوردن‌ضربات کوتاه و بی‌سرو صدا منافات ندارد . شورویها د رمصر پس از مدت کوتاهی تیرگی دوباره قدرت و نفوذ خودرابطور کامل مستقر ساختند . در سودان‌موفق به برکنار کردن ژنرال عباس شدند. در لبنان و الجزایر موفق شدند دوباره پلها را برقرار سازند . حتی دراردن هم به طرح‌ایجاد ایالت‌فلسطینی غرب رودخانه اردن ، « کارت سفید »واختیار تام دادند و از ثمره آن نیز برخوردار شدند .

لیکن شورویها بزرگترین موفقیت را در عراق بدست آوردند . مسکو با جلوگیری‌بابهتر بگوئیم با« ترمز کردن» کرد ها و موافقت با اعطای کمکهای مالی وفنی و جنسی به عراق بدون آنکه کمونیست کشی آنها را بروی خود بیاورند ، موفق شدند برای اولین باردر قلمرو خاص آنگلو ساکسون ـ یعنی نفت ـ نفوذ کنند و پای خود را جای پای آنها بگذارند . کاسیگین در عراق تاسیسات منطقه نفت خیز «دومیله»را که بکمك شورویها کشف شده بود ،افتتاح کرد .

واین واقعه بیش از یك خبر معمولی اهمیت دارد . این واقعه در حقیقت«ماده تاریخ »است . زیرا شورویها برای‌اولین بار در آن واحد هم در بغداد و هم در قاهره حضور دارند . برای اولین بار ناحیه نفتی انگلیسی‌ـ عربی را تحت‌نفوذ خود گرفتند و این حادثه‌ایست که نتایجش بسیار قابل ملاحظه خواهد بود و خطر آنرا دارد که پیشروی آنانرا به آبهای گرم قطعی و مسلم سازد .

رادیوهای خارجی چه گفتند

رادیو لندن ـ پلیس اروگوئه یک زندانی پنهانی را متعلق به‌چریکهای این‌کشور کشف کرد پلیس دراین زندان که‌توسط چریکها برای پنهان داشتن کسانی‌که میربودند ساخته‌شده‌است ،اسکلت دوانسان را پیداکرد که‌بعد از تحقیق و تعیین هویت معلوم شد به‌پریاروریل رئیس کمپانی برق‌و تلفن اورگوئه و وزیرسابق کشاورزی اروگوئه کارول‌فریکراوی تعلق دارند . این دو نفر یکسال قبل‌توسط چریکها ربوده شده‌بودند.

رادیو دهلی نو ـعبدلولی خان رهبر حزب عوامی مخالف دولت بوتو اظهار داشت وقتی بوتو بعنوان‌رئیس جمهور جدید پاکستان سوگندوفاداری یادکرد بنگالادش برسمیت شناخته شده‌بود ، چون‌بوتو میدانست که حیطه قدرت دولت اوتاپاکستان شرقی‌بسط ندارد‌ووجودبنگالادش بعنوان‌یك کشور جدیدبرای اوحتمی شده‌بود ، پس به رسمیت شناختن بنگالادش از طرف پاکستان اشکالی ندارد.

رادیو کراچی ـذوالفقار علی بوتو روز ۲۸ ژوئن‌برای ملاقات‌ومذاکره بانخست‌وزیر هندوستان بانو گاندی‌بطرف دهلی‌نو پرواز خواهد کرد .

رادیو دهلی‌نو ـ وزیرامور خارجه هندوستان اظهار داشت که‌بانو گاندی باموعد تعیین شده توسط بوتوبرای ملاقات ومذاکره با اوموافقت کرده‌است . بوتو همچنین بزودی برای‌یك سفر سیزده‌روزه برای دیدار از چند کشور خاورمیانه وآفریقائی پاکستان را ترك میگوید.

رادیولندن ـ رئیس جمهور زامبیا دکتر «کنت ـ کائونداء برای دریافت‌جایزه معروف بنام‌جواهر لعل‌نهرو بخاطر درك مسائل بین‌المللی انتخاب شد . دکتر کائونداا ازانتخاب شدن خود برای دریافت‌جایزه جواهر لعل‌نهرو مطلع شده‌وآمادگی خودرابرای پذیرش آن اعلام کرده است .این جایزه روز ۱۴نوامبربه‌برنده آن عرضه می‌ـ شود.

نامه فریدون هویدا به رئیس شورای امنیت

عراق حقیقت‌راوارونه جلوه میدهد

★فریدون هویدا نماینده دائم ایران در سازمان ملل به‌نامه بیستم اردیبهشت نماینده عراقیه رئیس شورای امنیت پاسخ گفت‌و از شورای امنیت خواست این نامه بعنوان یکی از اسناد رسمی شورای امنیت میان نمایندگان عضو پارلمان جهان منتشر شود . نامه نماینده دائم‌ایران بدین شرح است :

احتراما ، ضمن اشاره به نامه‌ای که‌نماینده دائمی‌عراق در تاریخ دهم‌ماه مه ۱۹۷۲ به‌آن جناب تقدیم داشته است، طبق دستوردولت متبوع خود به‌استحضار میرساند که‌مشارالیه مجددا همان اظهاراتی رابعمل آورده که اینجانب درطی‌نامه قبلی‌خود آنها را تکذیب وردکرد . علاوه براین مشارالیه همچنان حوادثی راکه از رفتار خصمانه مقامات عراقی نسبت به‌کشور متبوع من و تحریکات دائمی عراق در سراسر مرز ناشی شده است دگوگونه جلوه داده است .

چنانکه درنامه مورخ‌اول ماه۱۹۷۲ متذکر شدم حوادث مزبور نتیجه یک سلسله تاخت وتازوحمله عراقیها به خاک ایران بوده است که در جریان آن سه نفر از ژاندارمهای ایران به‌خاک عراق ربوده شدند. اینکه نماینده دائمی عراق بهتر آن دانسته است که درباره‌ربوده شدن ژاندارمها سکوت کند گواه‌گویائی است از نیات حقیقی مقامات عراقی درایجاد تحریکات و حوادث مرزی .

درمورد قرارداد ۱۹۳۷ سابق که نماینده دائمی عراق به‌آن اشاره کرده است بایستی بنامبرده متذکر شد که کلیه مساعی ایران درطی سی ودو سال درراه ترغیب عراق به ایفای تعهداتی که‌به موجب همین قرارداد بعهده گرفته بود عبث و بیهوده ماند ودولت عراق باامتناع مصرانه از انجام تعهدات خود این قرارداد را از درجه اعتبار ساقط کرد . نظربه‌اینکه این موضوع را قبلا سلف اینجانب در طی نامه های مورخ اول و نهم مامه ودوم سپتامبر ۱۹۶۹ که‌به رئیس شورای امنیت تقدیم داشته به‌نظر شورای امنیت رسانده‌است لازم نمیدانم درباره آن در اینجابه‌تفصیل سخن بگویم .

نماینده دائمی عراق به شیوه معمول خود یکبار دیگر کوشیده است که با «عربی»خواندن جزایر خلیج فارس که طبق اسناد و مدارک غیر قابل انکار و موجود ، هموارمجزئی از قلمرو ایران بوده است حقیقت راوارونه جلوه دهد . استیلای استعمار مانع شده بود که ایران عملا حاکمیت خود رابراین جزایر اعمال کند و «عربی» خواندن جزایر مزبورنیز سیاست استعمار راخوش می‌آمد .تنها کاری که ایران کرد فی‌الواقع استقرار مجدد حاکمیت خویش برجزایر مورد بحث بود .

اصرار مقامات عراقی در اینکه‌خلیج فارس را «خلیج عربی» بخوانند مورد دیگری است از کوشش‌بیحاصل آنان دردگرگون ساختن اسامی مسلم جغرافیائی .

در خصوص بحث ومذاکره مربوط به موضوع اخراج دسته جمعی ایرانیان در آخرین جلسه‌کمیسیون حقوق‌بشر، لازم بتاکید است که‌اینجانب نحوه این اخراج را مفصلاشرح دادو ، براساس مدارک متقن ، بیانات گمراه کننده نماینده عراق را، که مذبوحانه میکوشید رویه دولت متبوع خود را توجیه کند، ردکرد. ضمنا لازم بتذکر است که کمیسیون‌تصمیم گرفت رسیدگی به‌این موضوع و بعضی موضوعات دیگر را که در دستور جلسه بودبه علت ضیق وقت بموقع دیگری موکول سازد.

دولت متبوع اینجانب ، به پیروی از رسم دیرینه خود برای زیستن در صلح وسازش باکلیه ملل ، علی‌الخصوص‌با همسایگان ، همواره تمایل و آرزوی خود را به استقرار و تعمیم روابط حسن همجواری باعراق ـ که ملت ایران باآن پیوند های تاریخی و مذهبی و فرهنگی دارد ـتائید کرده‌است ولی متاسفانه کوشش های پیگیر دولت ایران در این زمینه بعلت رویه منفی دولت عراق‌بی‌اثر بوده است .

خواهشمند است این نامه به‌عنوان یکی‌از اسناد رسمی شورای امنیت منتشر و توزیع شود .

از : لوموند

افریقای سیاه خواستار استعمال‌زور در رودزیا است

بار دیگر روابط انگلستان و رودزیا به بن‌بست رسید . روز بیست و یکم نوامبر «سردوگلاس‌هیوم» با دولت سالیسبوری موافقتنامه‌ای درباره اصل تحول قانون اساسی این مستعمره سابق امضاء کرده بودند ولی قرار گذاشتند اجرای مواد این موافقتنامه بستگی به نتیجه تحقیقات کمیسیونی داشته باشد که از طرف دولت انگلستان مامور رسیدگی باین مسئله شود که آیا مواد آن مورد قبول و تائید ملت رودزیا است یا نه ، این کمیسیون بریاست «پیرس» اخیرا گزارش خود را دائر براینکه اروپائیان مقیم رودزیا و آسیائی‌ها و دورگه‌های این کشور با قرارداد مذکور موافقند ولی اکثریت آفریقائیان با آن سخت مخالفند تسلیم دولت انگلستان کرد .

دولت هیث در چنین شرایطی خود را ملزم به اجرای مواد موافقتنامه ندید ، چه از نوامبر۱۹۶۵ بریتانیا یکی از کشورهای نادری بود که محاصره اقتصادی رودزیا را اجرا کرد و اینکار سبب گردید جلوی توسعه اقتصادی مستعمره سابق گرفته شود ولی هرگزسبب سرنگون‌شدن رژیم یان‌اسمیت که بسیاری ازکشورها حاضر به تجارت با او بودند نگردید ، سال گذشته آمریکا از تحریم محصول کروم وارداتی رودزیا چشم پوشید و رهبران «لیسبون» و «بروتوریا» کمک محرمانه و موثر خود را به اولیای دولت سفیدپوست رودزیا قطع‌نکردند.

«سرآلک» که امیدوار بود با اقدامات خود به بحران رودزیا پایان دهد هنوز امید خود را قطع نکرده است و بازهم امیدوار است طرفین بیک رامحل تازه برسند . ماموریتی که هفته اخیر بعهده «سرونیشگرین‌هیل» معاون وزارت خارجه انگلستان واگذار شده و مامور بود نتایج گزارش «پیرس» را به رهبران رودزیا ابلاغ کند ، ممکن است باعث گشودن باب مذاکرات تازه‌ای گردد. معاون وزارت‌خارجه روی‌همکاری نزدیک و صمیمانه متحدین بریتانیای کبیر در مورد محاصره اقتصادی رودزیا برای‌بزانو درآوردن یان‌اسمیت حساب‌میکنند. روز سه شنبه گذشته «ایروین» معاون وزارت خارجه آمریکا از طرف وزارتخارجه آن کشور قول داد که امریکا دوباره واردات کروم رودزیا را تحریم کند و این خود برای دولت بریتانیا یک عنصر مثبت دلگرم‌کننده است .

شکست موافقتنامه‌های سالیسبوری در جناح راست محافظه‌کاران بریتانیائی با آرامش قابل ملاحظه‌ای تلقی گردید و معهذا علاقه باطنی آنها به رژیم یان اسمیت آشکار بود ، اما آنچه که برای دولت هیث مشکلات جدیدی ایجاد میکند ، آفریقا است .

کشورهای اصلاح‌طلب پیشرو مانند تانزانیا یا زامبیا دوباره وضع را وخیمتر کرده و این خطر وجود دارد که‌دولت لندن را یکبار دیگر محاکمه کنند و از آن دولت بخواهندکه اقدامات اساسی‌تری بعمل آورد . زیرا در بعضی از پایتختهای آفریقای سیاه کماکان معتقدند تنها زور و قدرت است که میتواند یان‌اسمیت را که خود نمونه آدمی آشتی‌ناپذیر و سرکش است و با عمل خود درس کله شقی و آشتی‌ناپذیری بدیگران میدهد برسرجایش بنشانند و او را وادار به‌تسلیم کنند . اما واقعا چه کسی از ته دل باین موضوع می‌اندیشد ؟

اکثریت سیاهپوست رودزیائی برای اولین‌بار موفق‌شدند صدای خود را بگوش جهانیان برسانند . اما دولت یان‌اسمیت ممکن است تاوان این پیروزی را که نصیب آنان شده بپهای سنگینی از آنان بازستاند .

درمحافل هنری

کارگاه نمایش
اجرای نمایشنامه مروارید ، براساس داستان مروارید اثر «جان اشتین بك» به کار کارگردانی مریم خلوتی .
چهار راه یوسف آباد کوچه گلانتری ساعت ۸ بعدازظهر .

کانون ایران و آلمان
اجرای نمایش خسیس (کمدی درپنج‌پرده) به کارگردانی حمید سمندریان .
خیابان پهلوی ، امانیه ساعت ۸٫۳۰ دقیقه بعدازظهر .

تالار دانشکده هنرهای‌زیبا
نمایشگاه « برتولد برشت» با همکاری انستیتوگوته .
دانشگاه تهران بازدید صبحو عصر .

گالری سیحون
نمایشگاه آثار نقاشی هلن راغب .
خیابان شاه روبروی مسجد سجاد بازدید صبح و عصر .

خانه آفتاب
نمایشگاهی از آثار گرافیك خسرو جلالی .
خیابان روزولت روبروی دانش سرا بازدید صبح و عصر .

گالری سولیوان
نمایشگاهی از آثار نقاشی تامیلا شاهین‌فر .
خیابان‌فخررازی مقابل‌دانشگاه بازدید عصر ها .

انستیتو گوته
نمایشگاهی از آثار نقاشی و گرافیك معاصر برلین .
خیابان تلویزیون ، خیابان‌هفتم بازدید صبح و عصر

موزه ها
ساعت بازدید از موزه های مردم شناسی و کاخ گلستان از ساعت ۸٫۵ بامداد تا ۱۲ و بعد ازظهر ساعت ٤ تا ٦ خواهد بود .

یادداشتی بر نمایش روی یخ نوشته ژانت مارتینی لازاریان

چه کسی بیوه خندان را نمی پسندد؟

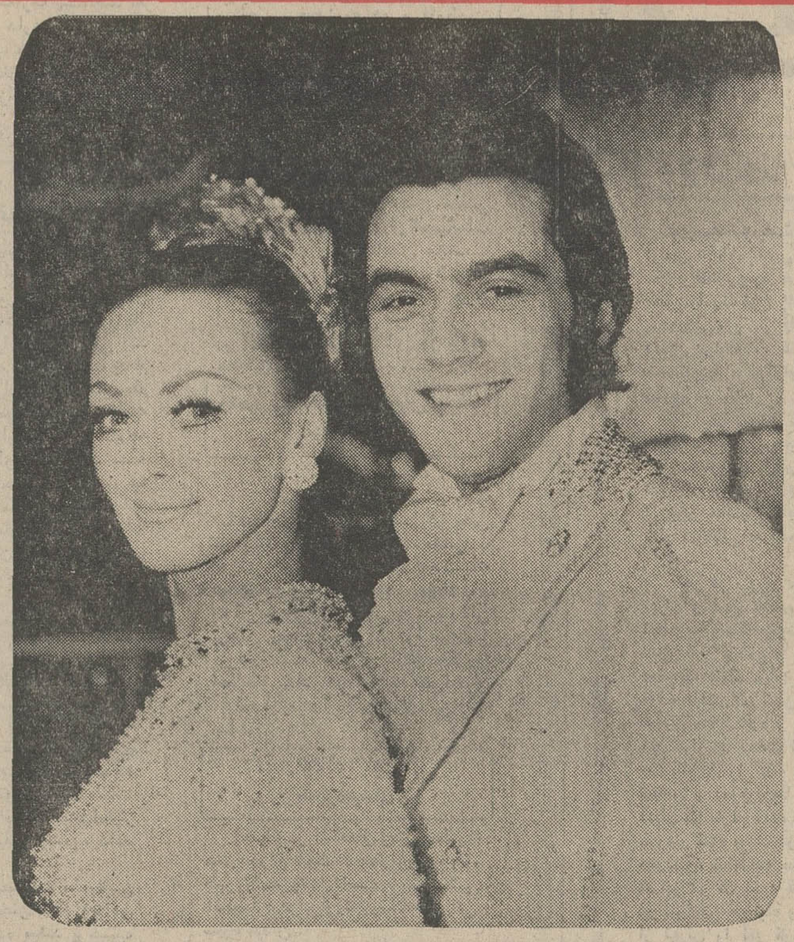

هانس‌یورگن‌بویملر و ماری‌لانگن‌باین ستارگان نمایش روی یخ

پنجشنبه شب گذشته تئاتر روی یخ برلین دریچه تازه‌ای از هنر غرب را برای ما گشود . این گروه که بیش از یکماه مهمان تهران خواهند بود از نظرهنری شهرت بین‌المللی دارند . این گروه برای اولین بار آنهم روی یخ یک اپرت کامل را با لباسها و دکورها و وسائل فنی موسیقی مجلل در استادیوم فرح روی چهارصد متر مکعب یخ به نمایش گذاشت و تحسین همگان را با تشویق ممتد برانگیخت .

گرچه من طرفدار اپرت نیستم ولی مهم اینجاست که نوددرصد مردمی که یک اپرا را بسختی میپذیرند بعد از دیدن یک‌اپرت ناخودآگاه تحت تاثیر آهنگهای سبک و دلپذیر آن قرار میگیرند بخصوص دربازی‌وحرکات سخت ورزشی روی یخ در نمایش بیوه خندان اثرکارل بوخمان‌یکنوع تازگی وجود دارد او که بکمک «هانس‌یورگن‌بویملر» اپرت معروف «لهار» را برای صحنه روی یخ آماده کرده سعی داشته که با برداشتی نو و امروزی سنت اپرت‌های معروف جهان را حفظ نماید و باید گفت که در این اثر کاملا موفق است .

داستان «بیوه خندان» ازاین قرار است : «دانیل» که یک دون‌ژوان واقعی است بین زنان طرفدار دارد عاشق بیوه خندان میشود ولی بعلت ثروت کلان او حاضر نیست با او ازدواج‌نماید . درتصادفهای غیرمنتظره و شیرین که بیوه خندان (خانم گلاوری) به تعدد میگوید مطابق وصیت شوهر مرحومش بعد از ازدواج همه ثروتش را از دست خواهد داد درحالیکه سایر اشراف نگران بودند که ثروت خانم گلاوری از کشور خارج نشود دانیل خوش‌گذران میگوید که او را دوست دارد و میل دارد با او ازدواج نماید و بعد از آن است که‌بیوه خندان اعتراف میکند که مطابق وصیت ثروتش به شوهرجدیدش منتقل خواهد شد و نمایش بپایان میرسد .

درنقش کنت‌دانیل « هانس ـ یورگن‌بویملر » بازی میکند او جوان خوش‌سیمائی است که از کودکی بیشتر زندگیش را روی یخ‌بازی گذرانده او نه فقط‌برنده مدال طلا و ستاره اسلیتینگ جهانی است بلکه بازیگر و خواننده معروف فیلمهای موزیکال آلمان است « بویملر » که برای اتمام بازی فیلمی برای دوروز به این پایه معروفیت جهانی رسانده از سفرش به ایران بسیار خوشوقت است وقتی باو گفتم در پشت معروفیت و شخصیت هنری هرکسی شخصیت مادرش را باید جستجو کرد با تاییدش گفت این حرف شما اجرتمام زحمات من است) .

در نقش بیوه خندان « ماری ـ لانگن‌باین » اجرای نقش دارد او ستاره‌ایست که به تازگی باین گروه پیوسته ولی سابقه کارش به ۱۲ سال میرسد که ٥ سال از آنرا در باله گذرانده او در سال ۱۹۷۰ بعنوان ملکه اسکیتینگ امریکا انتخاب شده بازی او بسیار جالب و دلنشین است بطوریکه گاه اگر حرکات سخت یخ‌بازی نباشد انسان تصورمیکند اجراکنندگان یک نمایش را در صحنه معمولی میگذرانند .

ستاره دیگر این گروه «مانفرد ـ شنل‌دورفه » است در حقیقت برای این قهرمان مدال طلای ۱۹٦٤ المپیک در اپرت اصلی نقشی در نظر گرفته نشده‌اومانند دیگران بازی تئاتری ندارد بلکه تمام امکانات حرکات زیبای ژیمناستیک روی یخ را جلوی چشم‌مجسم‌میکند بطوریکه بی اختیار تصور میکنی که قدرت او خیلی بیشتر از این است که روی چهارصد متر مکعب تمام قدرت حرکاتش را بنمایاند . در کنار آنها چندین قهرمان جوان دیگر نیز هستند که کارشان شایسته تشویق است . از خواص‌دیگر این اپرت داشتن نوعی‌دلقک‌است که تماس آنها با مردم وبازی گرفتن آنها در نمایش عده‌زیادی را خوشحال میکند .

امتیاز بزرگ این گروه وسائل کامل تکنیکی آنهاست باوجودیکه میدانم بازیگران آواز نمیخوانند لکن بمجردی‌که‌هنرپیشگان نزدیک ودور میشوند صدای آنها بتناسب تغییر میکند واز چند گوشه‌مختلف باشکال مختلفی شنیده میشود و جادارد تشکیلات هنری ما دراین یکماهی که آنها مهمان ماهستند‌با وسائل آنها آشنائی پیدا کنند که در صورت لزوم (درباله هائیکه در تالار رودکی روی نوار ضبط شده اجرا میشود)ازآنها استفاده نمایند .

نقطه ضعف این نمایش که در عین حال یکی از محاسن نیز میتوانست باشد ترجمه نمایش بزبان فارسی است بدلیل اینکه از این نمایش عده زیادی‌بایداستفاده نمایند (بهمین دلیل بلیط ارزان قیمت ٥٠ ریال به بالا نصف‌بیشتر بلیطها را تشکیل‌میدهد) لازم‌بود که داستان نمایش قابل فهم برای عموم باشد ولی متاسفانه ترجمه عاری از دریافت روح‌کمدی وطنز صورت گرفته بود ودوبله کننده‌ها نیز بسبک بیست سال پیش تئاتر های ما گفتگومیکردند اغلب تلفظها جویده وناقص‌است معهذا این عیب گرچه نمایان است درشکوه و جلال نمایش گم میشود .

امروز و فردا

تلویزیون

رنگارنك

ساعت ۱۹٫۵۵ برنامه شبکه (یکشنبه)
پخش برنامه رنگارنگ ازاین هفته به روز های یکشنبه‌ساعت ۱۹٫۵۵ موکول شده است .و این بار رنگارنگ شامل‌مطالبو فیلم هائی بشرح زیر است :
ـ نمایشگاه برشت و صحنه های متاثر ایران در دانشگاه تهران .
ـ سخنی پیرامون فستیوال کان امسال .
ـ سخنی پیرامون نمایشنامه باغ وحش ادوارد البی ـ سفر خوش وایلدر ـ باله ملی پارس

هنر انسانها

ساعت ۲۲٫۰۰ برنامه دوم (یکشنبه)
هنر انسان ها برنامه جدید تلویزیون است‌که‌درآن تصویری از عادات و سنن و آداب مردم سراسر جهان و همچنین نمونه هائی از کار های دستی و فرآورده های آنها را خواهیم دید . این بار در قبایل مختلف آفریقا به سیر می پردازیم و با طرز زندگی آنها از نزدیك‌آشنا می شویم .

۷

برنامه شبکه تلویزیونز

یکشنبه
۱۵ـ۱۷ اسلاید و موزیک
۲۸ـ۱۷ سلام شاهنشاهی و اعلام برنامه
۳۰ـ۱۷ تدریس زبان آلمانی
۰۰ـ۱۸ کودکان
٤۵ـ۱۸ اخبار شبکه
۰۵ـ۱۹ جادوی علم
۳۲ـ۱۹ کیسی‌جونز
۵۵ـ۱۹ رنگارنگ
۳۰ـ۲۰ مشروح اخبار همراه با فیلمهای خبری
۰۵ـ۲۱ مسابقه هما
۳۵ـ۲۱ پزشک محله
۳۰ـ۲۲ هفت شهر عشق
۰۰ـ۲۳ آخرین اخبار

نیمروز فردا
۱۲٫٤۵ اسلاید و موزیك
۰۸ـ۱۲ سلام شاهنشاهی و اعلام برنامه
۰۰ـ۱۳ اخبار نیمروز بخش اول
۱۰ـ۱۳ شماو تلویزیون
۳۵ـ۱۳ ادبیات جهان
۰۰ـ۱٤ جولیا
۱٤٫۳۰ اخبار نیمروز بخش دوم

۹

برنامه دوم تلویزیون

یکشنبه
۱۵ـ۱۹ اسلایدوموزیک
۳۰ـ۱۹ سلام شاهنشاهی و ۱۹٫۳٤ اخبار
٤۰ـ۱۹ واریته
۰۵ـ۲۰ کنت‌مونت‌کریستو
۳۰ـ۲۰ موسیقی ایرانی
۰۵ـ۲۱ قرن بیست‌ویکم
۳۰ـ۲۱ اخبار تهران
۰۰ـ۲۲ هنر انسانها
۳۰ـ۲۲ تئاتر

۱

تلویزیون آموزشی

یکشنبه
۰۰ـ۱۷ زمین‌شناسی ٤
۲۵ـ۱۷ شیمی سال چهارم
۵۰ـ۱۷ زنگ تفریح
۰۰ـ۱۸ فیزیک سال چهارم
۲۵ـ۱۸ مثلثات سال پنجم
۵۰ـ۱۸ پاسخ به پرسشهای فارسی
۲۰ـ۱۹ پاسخ به پرسش‌های مثلثات
۵۰ـ۱۹ زنگ تفریح
۰۰ـ۲۰ پاسخ به پرسش‌های فارسی
۳۰ـ۲۰ پاسخ به پرسش‌های مثلثات

دوشنبه
۳۰ـ۱۳ ترانه‌ها وچشم‌اندازها
۰۰ـ۱٤ سلام شاهنشاهی و اعلام برنامه
۰۵ـ۱٤ زبان انگلیسی
۲۰ـ۱٤ زمین‌شناسی ششم
۵۰ـ۱٤ بخوانیم و بنویسیم
۰۵ـ۱۵ مکالمه آلمانی
۲۰ـ۱۵ علوم تجربی دوره راهنمائی
٤۵ـ۱۵ زنگ تفریح
۰۰ـ۱٦ مثلثات ششم
۳۰ـ۱٦ فیلم داستانی

۸

برنامه تلویزیون آمریکا

یکشنبه
۰۰ـ۱۷ دنیای حیوانات
۳۰ـ۱۷ بیل‌کازبی
۵۵ـ۱۷ برنامه اگهی
۰۰ـ۱۸ اخبار
۱۰ـ۱۸ برنامه اسکی
۳۵ـ۱۸ امور خانوادگی
۰۰ـ۱۹ دشت سرسبز
۵۰ـ۱۹ فیلیپویلسون
٤۰ـ۲۰ دنیای براکن
۳۰ـ۲۱ تصویر بزرگ
۰۰ـ۲۲ پیترگان
۲۵ـ۲۲ برنامه اگهی
۳۰ـ۲۲ یکشنبه شب‌درسینما

سخنرانی پروفسور رضا

پروفسور رضا ریاست‌پیشین دانشگاه تهران ساعت ٥ بعدازظهر روزیکشنبه هفتم خرداد ماه درباره « سیاست جهانی‌فرهنگ و فرهنگ جهانی» درسالن کتابخانه‌مرکزی دانشگاه تهران سخنرانی خواهدکرد .

راز کیهان در سینه‌کلوب

سازمان فیلم وتماشا وسینه‌کلوب ایران امشب ساعت۹٫۵ فیلم راز کیهان‌اثراستانلی کوبریك‌رابنمایش میگذارد سینه کلوب اقدام درخورتوجه دیگری کرده‌است که‌ازاین به‌بعد بمدت ده هفته فیلمهای پیرپائولوپازولینی رانمایش‌میدهد ، محل نمایش این فیلمها کماکان سینما شهر قصه‌است .

عاصمی

عاصمی به تهران آمده است

مجله ادبی‌و فرهنگی کاوه که در مونیخ منتشر میشود پابه دهمین سال‌انتشار خود نهاد این مجله که در خارج‌ازکشور بازحمات زیادو با حروف خاص طبع وتوزیع می گردد نشان دهنده زحمات فراوان مدیرو صاحب‌امتیاز دانشمندش آقای محمدعاصمی است که‌یکی از چهره های قدیمی مطبوعات ایران می‌باشدو مدتها است در مونیخ فعالیت فرهنگی دارد . دفتر مجله در مونیخ مرکز تجمع ایرانیان آن شهرو ایراندوستان‌آلمانی است . ماموفقیت های عاصمی را در کار فرهنگی وتوسعه وپیشرفت مجله کاوه آرزوداریم . عاصمی اکنون به‌ایران آمده‌است تا با دوستان و دوستداران مجله خود دیداری تازه کند.

اطلاعیه نمایندگی‌لوازم آرایش ماکس فاکتور درایران

میس پاملارولندز متخصص فنی بین‌المللی لوازم آرایش ماکس‌فاکتور برای تدریس‌و آموزش‌جدید ترین نوع آرایش از لندن به تهران وارد و از بانوان محترم‌تقاضا داردکه برای‌گرفتن دستورات آرایش روز های :
شنبه ششم تا پنجشنبه یازدهم خرداد ماه به :
فروشگاه بزرك ایران
چهارراه‌شاه مراجعه فرمایند
نمایندگی ماکس‌فاکتوردر ایران شرکت آنکو
تلفن ۳۰۵۳۲۰

ازصبح چهارشنبه درگروه ممتاز سینمائی پایتخت

آسیا ـ رکس ـ شهوند ـ لیدو ـ رنگین کمان
ژاله ـ پاسارگاد ـ توسکا ـ المپیا ـ
چرخ‌وفلك ـ شرق ـ فیروزه ـ
و.. دیانا ـ حافظ
فیلمی که همه انتظارنمایش آن را داشتند

آگهی پذیرش دانشجو برای مدرسه عالی پرستاری رضاشاه‌کبیر

مدرسه عالی پرستاری رضا شاه کبیر وابسته به جمعیت‌شیرو خورشید سرخ ایران برای سال تحصیلی ۵۲ـ۱۳۵۱ از طریق مسابقه ورودی و مصاحبه تعدادی دوشیزه داوطلب با شرایط‌زیر میپذیرد :

شرایط نام نویسی :
۱ـ دارا بودن دیپلم ششم متوسطه در رشته طبیعی یا ریاضی
۲ـ سن بین ۱۸ و ۳۰ سال
۳ـ سلامت کامل جسمی و روانی .
٤ـ آشنا بودن بزبان انگلیسی
داوطلبان میتوانند با در دست داشتن مدارك زیر تا تاریخ ۳۱ تیر ماه ۱۳۵۱ به مدرسه عالی پرستاری واقع در انتهای خیابان روزولت جنب بانك صادرات میدان نفت مراجعه کنند . داوطلبان شهرستانها میتوانند از طریق جمعیت شیر و خورشید سرخ آمادگی خود را تلگرافی به تهران اطلاع داده مدارك خود را متعاقبا بوسیله جمعیت محل برای مدرسه عالی پرستاری ارسال دارند مسابقه ورودی ساعت ۸ صبح روز سوم شهریورماه ۱۳۵۱ در سالن دانشکده پزشکی دانشگاه تهران برگزار میگردد .

مدارك لازم
۱ـ یکبرك اصل یا فتوکپی مدرك تحصیلی یا گواهی اشتغال به تحصیل در سال ششم متوسطه طبیعی یا ریاضی .
۲ـ دو عد عکس ٤×۳
۳ـ دو برك رونوشت یا فتوکپی شناسنامه
٤ـ یك برك معافی از خدمت برای فارغ‌التحصیلان قبل از خردادماه ۱۳۵۱
۵ـ فیش بانکی بمبلغ ۵۰۰ ریال بحواله کرد حساب جاری شماره ٤۳ بانك صادرات شعبه عباس آباد ،
۱ـ۱۲٦۲٤

چهل سال قبل در چنین روز

عده داوطلبان امتحانات مدارس عالی معین گردید

امتحانات مدارس عالی قریبا شروع خواهد شد ، عده داوطلبان امتحانات مدارس عالیه بشرح ذیل می‌باشد :

از مدرسه عالی دارالمعلمین از پنج شعبه ۷۱ نفر داوطلب میباشند . امتحانات آنها شروع شده و تا ۲۰ خرداد ادامه خواهد داشت .

از مدرسه عالی حقوق و سیاسی عده داوطلب ۲۰ نفر میباشند که در امتحانات لیسانس شرکت خواهند کرد و از نیمه خرداد شروع وتاآخر خرداد ادامه خواهد داشت .

از مدرسه عالی‌طب ۱۱نفرداوطلب هستندکه‌هفته‌اول خردادامتحاناتشان شروع و آخر خرداد ختم می‌شود .

امتحانات مدرسه عالی سپهسالار شروع گردید ، عده‌ای که در این دوره شرکت در امتحانات میکنند ۴۰ نفرند و هرچند نفری که پذیرفته‌شدند به دوره سوم مدرسه عالی‌سپهسالار ارتقاء پیدا می‌کنند .

وضع عمومی معارف درحال حاضر

آقای اورنگ‌هنگام بحث در لایحه متمم بودجه کل مملکتی در مجلس و ماده مربوط به حقوق معلمین ابتدائی و متوسطه شرح‌مفصلی‌درباره معارف در سال ۱۳۰۳ شمسی و سال جاری ایراد داشت و گفت :

شیخ‌الملک اورنگ

طبق احصائیه و ارقامی که دردست است در سال ۱۳۰۳ در سرتاسر مملکت ایران ۵۵ هزار نفر محصل بود و تعداد محصل به نسبت جمعیت روی اوراق هویت که صادر شده به میزان ده میلیون و چهارصد هزار نفر ، اگرچه خیلی‌ها هنوز ورقه سجل احوال نگرفته‌اندبهرحال‌نسبت ۵۵ هزار محصل به این عده جمعیت تمام مملکت‌نسبت‌شش به هزارمیشود یعنی از هرهزار نفر شش‌نفرتحصیل میکرده‌اند ، اما در این تاریخ که بنده‌خدمت‌آقایان هستم عده‌محصلین دویست و دو هزار نفر در سراسر مملکت است یعنی نسبت ۱۹ به هزار .

تعداد مدارس ومعلمین

اورنگ سپس گفت : امروزه۴۲۰۰ مدرسه از عالی و متوسطه وابتدائی داریم که دولت ۱۸۲ مدرسه‌را بدست خودش ساخته است . دراین‌ساعت ۱۰۱۶۰نفرمعلم حقوق‌بگیر درسراسر مملکت میباشد که درسی‌ام هربرجی حقوق آنها داده میشود ، نه مثل آنوقتهاکه‌هروقت منزل رئیس‌الوزراء میرفتم‌یکعده معلمین‌را میدیدم‌متحصن هستند برای اینکه حقوقشان نرسید است . وزارت معارف پانصد نفر شاگرد در اروپا دارد ، غیرازشاگرد هائی که از طرف سایر وزارتخانه‌ها اعزام شده ومشغول‌تحصیل میباشند و مطابق‌تصدیق‌وزارت معارف‌فرانسه، محصلین ایران از تمام شاگرد های خارجی که درفرانسه هستندبهترند.

معارف‌بسرحد کمال‌نرسیده، حقوق ها کافی نیست .

آقای اورنگ پس از این اظهارات گفت : با وجود این بنده معتقدم که این معارف به سرحد کمال خودش نرسیده است ، اگر ما بخواهیم‌آمال و آرزوهای ما را معارف عملی کند باید سعی کنیم که حقوق خوب بمعلم داده شود معلم برای مدرسه متوسطه بایده۱کلاس را طی کرده ولیسانسیه شده باشد (یکی از وکلا : ما دیپلمه هم بقدر کافی نداریم چه رسد به لیسانسیه) در هرحال این معلمی که ۱۵ سال زحمت کشیده‌باشدنمیتواند با حداقل ۴۵ تومان و حداکثر ۶۸ تومان آمال آقایان را انجام دهد . این حقوق وافی برای چنین معلمی نیست . بنده این حقوق را برای معلمین مدارس متوسطه با شرایطی که برای او قائلیم کم میدانم .

تعقیب امین‌التجار اصفهانی

طبق اطلاع در اثر یک رشته تحقیقات معلوم شده است که آقای حاج امین‌التجار اصفهانی مبلغی‌که بالغ بریکصد هزار تومان میشده‌است به آقا ی‌تیمورتاش در معاملات‌امتیاز انحصار صدور تریاک رشوه داده است .

پس از تکمیل تحقیقات مقدماتی چون حاج امین‌التجار متهم به‌دادن رشوه تشخیص داده میشد برحسب پیشنهاد وزارت عدلیه تقاضای سلب مصونیت ایشان از نمایندگی مجلس بعمل آمد تا مطابق جریان قانونی تحت تعقیب و محاکمه قرارگیرند.

از قراری که اطلاع حاصل شده جریان‌این امر از لحاظ اینکه رشوه به مامور دولت داده شده است به دیوان عالی جزای عمال دولت‌مراجعه و درآنجا مطرح و رسیدگی خواهد شد و دیوان مزبور مشغول تعقیب و تحقیقات شده است . آقای حاج امین‌التجار بدیوان‌جزا جلب‌گردیده و تحقیقات در اطراف موضوع ادامه دارد .

نایب‌رئیس ناظم مدرسه‌عالی فلاحت

مسیو کوپا متخصص آلمانی که جهت ریاست مدرسه عالی فلاحت انتخاب و وارد شده کار خود را شروع کرد و آقای کاظم خان سیاح بسمت نیابت ریاست و ناظم مدرسه تعیین گردیده است .

نصب مجسمه در سالون کلیسای ارامنه

هیئت کلیسای ارامنه جلفا دعوتی ازجمعی‌شخصیت‌ها و روسای‌ادارات اصفهان بمناسبت پرده برداری از پیکره‌اعلیحضرت‌همایون شاهنشاهی در سالون کلیسای جلفا نموده‌بودند. آقای افشار حکمران ضمن نطقی مبنی براظهار مسرت از احساسات ارامنه جلفا برای ساختن مجسمه اعلیحضرت ، پرده برداری کرد و سپس مسیو جردن رئیس هیئت ارامنه خطابه مفصلی قرائت کرد و در آنجا تلگرافی بپاد این‌روز بزرگ بخاکپای ملوکانه مخابره شد .

راجع به اسکناس های بانک شاهنشاهی

وزارت مالیه اعلان میکند : موعد پرداخت قیمت اسکناس های بانک شاهنشاهی تا شش ماه دیگر یعنی تا بیستم آبان ۱۳۱۲ تمدید میشود ، هرکس از اسکناس های بانک شاهنشاهی داشته باشد میتواند تا تاریخ مزبور در طهران به بانک ملی تحویل نموده قیمت آنها را تماما دریافت کند . بعد از تاریخ مذکور اسکناس های‌بانک شاهنشاهی‌اعتبار ندارد وقیمت آنها بهیچوجه پرداخته نمیشود .

تجارتخانه نوریانی سبزه‌میدان

صرفه در استعمال بهترین طوری های چراغ است . بهترین‌طوری‌ها، طوری سه مشعل است . نمایندگی انحصاری‌درایران تجارتخانه‌نوریانی سبزه میدان .

سوزاکی ها با دوازده تومان

دکتر زمانی با دوازده تومان سوزاکی‌ها را می‌پذیرد. سایرامراض دیگر را جراحی ، کحالی ، طبی با کنترات علیحده پذیرائی می‌نماید . دکتر زمانی چهارراه حسن‌آباد اول خیابان شاهپور دست راست محکمه دکتر زمانی .

کلاه گیس های ما

به فرم فرنگ ساخته می‌شود . سلمانی مادام شومر ، لاله‌زار .

کافه نادر خیابان پهلوی

وسایل تفریح واردین محترم را از حیث تهیه اغذیه لذیذ ، مشروبات گوارا ، ارکستر عالی و نغمات روح بخش ویلون سولوی آقای طباطبائی بطور اکمل فراهم نموده از خانواده های محترم فقط دعوت پذیرائی میشود .

(نقل از اطلاعات ۷ خرداد ماه ۱۳۱۲)

اطلاعیه
سخنرانی های علمی وفنی
وزارت آبادانی و مسکن

موضوع سخنرانی و بحث‌وگفتگوی این هفته وزارت آبادانی ومسکن بشرح‌زیر به اطلاع‌میرسد .

موضوع : بررسی مسائل محیط های زیستی‌وراه حلهای‌درمان علمی

سخنران : آقای جهانگیر صداقت‌فر(دانشیار بخش‌معماری انستیتو هامپتن HAMPTON ایالت ویرجینای آمریکا)

از کلیه‌علاقمندان‌وصاحب نظران دعوت میشود ، دراین جلسه حضور بهمرسانند.

تاریخ‌وساعت‌سخنرانی : ساعت ۵بعدازظهر روز دوشنبه ۸ خرداد ۱۳۵۱

نشانی : کاخ مرکزی وزارت آبادانی ومسکن ـ خیابان‌ورزش‌ـ پارک‌شهر

م‌الف۳۲۶۵ آ_۱۴۶۸۲

آگهی سرپرستی منابع طبیعی استان مرکزی

سرپرستی منابع طبیعی استان مرکزی مستند به قسمت اول ماده ۵۶ اصلاحی قانون حفاظت وبهره‌برداری از جنگل هاو مراتع کشور کل محدوده پلاک های شماره هشتاد و پنج اصلی موسوم به وتارج و یکصدو یک اصلی موسوم به خدا آفرین واقعات‌در بخش ۵ قم را بمشخصات وحدود کلی‌مندرج‌در پرونده‌های‌ثبتی (باستثنای مستثنیات قانونی‌که‌مشخصات آن‌درسرپرستی موجوداست)مشمول ماده اول‌قانون ملی شدن جنگل هاومراتع و جزو منابع ملی اعلام مینماید کسانیکه باین تشخیص اعتراض دارند میتوانند اعتراض خود را با ذکر دلیل و مستندات ظرف مدت یکماه از تاریخ‌انتشار آگهی بدفتر سرپرستی منابع طبیعی استان مرکزی واقع در بلوار الیزابت دوم و یا اداره منابع طبیعی قم تسلیم ورسید دریافت دارند تا جهت طرح به‌کمیسیون مقرردر ماده ۵۶ مرقوم ارجاع گردد بدیهی است اعتراضاتیکه خارج از فرجه قانونی مذکور واصل گردد قابل ترتیب اثر نخواهد بود .

سرپرست منابع‌طبیعی استان تهران

م‌الف ۳۲۶۰ آ_۱۴۷۰۴

آگهی استخدام رسمی

سازمان جنگلها و مراتع کشورطبق مفاد قانون استخدام کشوری ۲۴نفر را از طریق امتحان‌ومسابقه بشرح زیر استخدام می‌کند :

ردیف	عنوان‌شغل	حداقل شرط تحصیلی‌لازم	تعداد مورد نیاز	شهرستان محل خدمت	گروه موقت شغلی
۱ـ	کارشناس جنگلبانی	لیسانس یا مهندسی در رشته کشاورزی و تخصص در رشته جنگل	۲ نفر	تهران‌و تبریز	۶
۲ـ	کارشناس مرتع	لیسانس یا مهندسی در رشته کشاورزی و گذراندن دوره تخصصی مربوط	۳ نفر	تهران	۶
۳ـ	کارشناس خاك	لیسانس یا مهندسی کشاورزی یا لیسانس یا مهندسی دریکی از رشته های‌مربوط به علوم خاك	۱ نفر	تهران	۶
۴ـ	مربی جنگلداری	لیسانس یا مهندسی در رشته کشاورزی و تخصصی در رشته جنگل	۴ نفر	چالوس (۱نفر) گرگان (۳نفر)	۶ ۶
۵ـ	متصدی امور حقوقی	لیسانس در رشته حقوق قضائی	۴ نفر		۶
۶ـ	کارشناس امور اداری	لیسانس در رشته علوم اداری و یالیسانس و گذراندن دوره تخصصی علوم اداری	۱ نفر	تهران	۶
۷ـ	کارشناس طبقه‌بندی مشاغل	لیسانس در رشته علوم اداری و یالیسانس و گذراندن یك دوره تخصصی طبقه‌بندی مشاغل	۱ نفر	تهران	۶
۸ـ	کارشناس بودجه	لیسانس در رشته حسابداری ، اقتصادوعلوم اداری و بازرگانی امور اداری و مالی و بانکداری	۲ نفر	تهران	۶
۹ـ	کارشناس اموراقتصادی	لیسانس در رشته اقتصاد	۱ نفر	تهران	۶
۱۰ـ	مترجم متخصص	لیسانس و تسلط کافی به‌فن ترجمه(لیسانس در رشته زبان موردنیاز مرجح است)	۲ نفر	تهران	۶
۱۱ـ	ارشیتکت	لیسانس یا مهندسی در رشته معماری	۱ نفر	تهران	۶
۱۲ـ	مهندس راه و ساختمان	مهندس در رشته راه و ساختمان	۱ نفر	تهران	۶
۱۳ـ	تکنیسین جنگلبانی	دیپلم کامل‌متوسطه و گواهینامه دوره تخصصی دوساله آموزشگاه عالی جنگل و مرتع که از طرف مقامات صالحه آموزش عالی فوق دیپلم شناخته شده باشد .	۱۵ نفر	تهران	۵

داوطلبان واجد شرایط می‌توانندبرگ درخواست ذیل‌این‌آگهی را تکمیل کنند و با دوقطعه عکس۴×۳ حداکثر تا تاریخ۲۴ر۳ر۵۱ بایست سفارشی به‌نشانی بلوارالیزابت کارگزینی سازمان جنگل ها ومراتع کشور ارسال دارند به مدارکی که بعداز این تاریخ‌به‌پست تحویل داده شودترتیب‌اثر داده نخواهد شد . پروانه ورود به‌جلسه امتحان و مسابقه در تاریخ ۲۳ر۴ر۵۱ درمحل فوق بین داوطلبان توزیع خواهد شد .

تاریخ و محل‌امتحان ومسابقه‌در پروانه مذکور درج شده‌است. م الف ۳۰۵۴ سازمان جنگلها و مراتع کشور

برگ درخواست شغل ازسازمان جنگلها و مراتع کشور

نام‌خانوادگی	نام	نام پدر	شماره شناسنامه
محل‌صدور	تاریخ تولد	مدرك ورشته تحصیلی	
وضع خدمت‌وظیفه	شغل‌موردتقاضا (فقط یك‌شغل)	شهرمورد تقاضا (فقط یك‌شهر)	
نشانی کامل :	شهر	خیابان	کوچه
شماره منزل	شماره تلفن		امضاء داوطلب

خارج از حد عقل بنده

محمدعلی سفری

چندروز قبل در اجتماع قضات‌ووکلای دادگستری که به خاطر انجام مراسم سوگند وکلای جدیدتشکیل یافت‌یکبار دیگر این مسئله‌عنوان شد که‌تازمانی که‌وکیل دادگستری در اقامه دعوی شرکت نکند و تا موقعی که عرضحال در محاکم صرفا از جانب وکیل دادگستری پذیرفته نشودو خلاصه تاهنگامی که کار دعاوی از آغاز تاانتها بامشارکت وکیل نباشد ، محاکم ما همین‌است که‌هست .از یکسو دعاوی واقعی حجمی معادل نیمی ازکل بایگانی عدلیه را فرا میگیرد واز سوی دیگر بی اطلاعی اصحاب دعوی از آئین دادرسی کیفری وحقوقی ، چه بسا حقوق مسلم آنانرا ازمیان میبرد.

این مطلب بجای‌خود کاملا صحیح است‌بخصوص آنکه هم‌اکنون در ممالك دیگرحتی فلان هنرپیشه هم بدون‌وکیل خصوصی نیست نه تنها قرارداد با کمپانی‌های فیلمبرداری رابدون دخالت‌وکیلش جایز نمیداند بلکه بسئوال خبرنگار هنری هم بدون‌مشورت‌باوکیل پاسخ‌نمی دهد اما در کشور ما موسسات بزرك تجاری سر خودوبدون مشورت باوکیل قرار داد می بندند و معامله میکنندوبعدگرفتار می شوندبلکه پس از گرفتاری هم ازوجود آن عرضحال نویس مفلوك جلوی در عدلیه که سوادفضائی او معادل سوادفارسی کاغذنویس دم درپستخانه است‌استفاده میکند .ودر نتیجه وقتی بخود می‌آید که عمری‌را ازخود وطرف دعوی وقاضی دادگستری تلف‌کرده و معمولادرست مثل‌بعضی از بیماران که‌وقتی باعزرائیل دست‌بگریبان هستند تازه بسراغ‌پزشك میروند آنها هم‌وقتی کارشان از هفت‌خوان محکومیت گذشت تازه بسراغ وکیل‌عدلیه میروند و تقاضایشان هم اینست که جناب‌وکیل مسیحا نفس‌باشد .

نگارنده بکرات در محاکم بخصوص محاکم‌حقوقی گرفتاریهای عجیب‌و غریبی رابرای قاضی واصحاب دعوی دیدم که‌دلیلش فقط فقط بی اطلاعی طرفین از قانون بوده‌وقاضی هم چاره‌ای جزاینکه به چنین عرضحال‌های بی‌سروته وفاقد الفبای اصول ومقررات قانونی طرح دعوی در محکمه رسیدگی کند چاره‌ای ندارد . ونظیر همین مشکل‌است در مسائل جزائی در مرحله بازپرسی چون برابرقوانین مادر مرحله بازپرسی بازپرس مجاز است که متهم را با حضور وکیلش بپذیرد یانپذیرد ومجاز است که اجازه بدهدوکیل او حرف بزند یانزند و بازمجاز است که به‌حرفهای‌وکیل توجه کند یانکندوبالاخره گاهی هم که خدای نکرده‌بین بازپرس‌و وکیل نقاری باشداین اجازه را دارد که عذرجناب وکیل را بخواهد و او را از اطاق‌بازپرسی به‌بیرون هدایت کند.

در گفته های رئیس کانون میخوانیم که خطاب بوزیرعدلیه گفته‌است:

مادامی که دخالت وکیل در اقامه و دفاع‌از دعوی از طریق قانون الزامی نشود مانمی‌توانیم بگوئیم که‌در جهان امروزیك دادگستری نمونه داریم زیراعصر ماعصر تخصص است‌و هرکس اقامه دعوی می کند یا هرکس که‌طرف دعوی واقع میشودبایدوکیل داشته‌باشد ...

اما این‌واقعیت که‌رئیس کانون گفت فعلا خریدار نداردچون اوضاع‌واحوال اجتماعی بهمان‌دلیل که عطار سرکوچه هنوز هم کار طبابت میکندوفلان بابائی که بقول اطبا از ارتوپدی بوئی نبرده کارش شکسته‌بندی است‌ودست وبال‌وکمروگردن مردم را می شکندو یا هنوز درولایات که به‌فور حتی در همین تهران‌سلمانی دندان می‌کشدو ختنه می کندوتوی حمام دلاك هاحجامت میکنند ، طبیعی‌است که هر بی اطلاع‌از قانون هم به خودش حق‌میدهد که مستقیما بدادگستری شکایت کندو عرضحال بدهدوبعد برسر او همان آید که برطلبکاران حاجیه ربابه‌و مشابه‌و امثالهم آمدوصد افسوس که مسئولان خودبه‌چشم می بینند که‌این‌رویه تاچه‌حد ازنظر تضییع حقوق مردم وتضییع اوقات دادگستری خطرناك است‌ولی‌باز هم بدنبال راه‌چاره نیستند.

می‌گذارند دلاك حجامت کند ، سلمانی دندان‌بکشد، عطارطبابت کندوسرانجام مجموعه همه‌این ماجراها به دادگستری ختم شود که خود از نظر نظم اجتماع چیزی است‌و در ردیف همان مسائلی که برای حل‌آن‌بدان‌توسل می‌جویند.

حالا چراینکار ها صورت می گیرد مسئله‌ایست که‌لااقل جوابش از حدودیك عقل متعارف خارج‌است.

آگهی مزایده شماره ۵۰

شرکت سهامی سازمان آب و برق خوزستان در نظر دارد در حدود۵۹۳۶ قلم لوازم یدکی ماشین‌آلات‌متفرقه از قبیل لوازم‌کاتربیلار- موتور های مختلف ـ جرثقال- ماشین درو ـتراکتور ـ اتومبیل های جیپ و سیتروئن طرح نیشکر هفت‌تیه را از طریق مزایده کتبی به فروش برساند . علاقمندان میتوانند برای کسب اطلاع و دریافت شرائط‌معامله و برگ مشخصات در اهواز به‌واحداموال سازمان واقع در امانیه خیابان عارف ودر تهران به دفتر شرکت سهامی‌سازمان‌آب وبرق خوزستان بلوار الیزابت خیابان میکده پلاک ۱۲ مراجعه و پس از بازدید لوازم مذکور که‌از تاریخ ۱ر۴ر۵۱ تا ۱۳ر۴ر۵۱ صورت خواهد گرفت در مزایده مربوطه شرکت نمایند . پیشنهادات درپاکت «الف» و رسید سپرده معادل پنج‌درصد (۵٪) مبلغ پیشنهادی در پاکت «ب» که هردوی‌آنها لاک و مهر شده باشند تا آخر وقت‌اداری روز سه‌شنبه ۱۳ر۴ر۵۱ توسط دفتر تهران و دبیرخانه مرکزی سازمان در اهواز خیابان شهناز پذیرفته میشود . پیشنهادات واصله روز پنجشنبه ۱۵ر۴ر۵۱ در اهواز بازو قرائت خواهد شد و حضور پیشنهاد دهندگان در کمیسیون مزایده آزاد است . به پیشنهادات فاقد سپرده و مشروط و مبهم و پیشنهاداتیکه بابرگ مشخصات و شرائط معامله وبرگ مشخصات دراهواز بهواحد اموال سازمان‌واقع ترتیب اثر داده نخواهد شد و سازمان دررد یاقبول یک و یا کلیه پیشنهادات واصله بدون ذکر دلیل مختاراست .

م‌الف ۳۱۵۳

شرکت سهامی سازمان آب برق خوزستان

آ_۱۴۴۷۴

تاریخ ۱ر۳ر۵۱

آگهی مناقصه شماره یك

اداره مخابرات والکترونیك ژاندارمری جهت مصرف یك‌قلم اجناس مشروحه زیر را

۱ـ شارژر ۱۵ آمپری باسیلیکان ۴۰ آمپری طبق برگ مشخصات و شرایط معامله و نمونه موجود در شعبه خرید مخابرات والکترونیك ژاندارمری واقع در پادگان ژاندارمری ونك یکصد دستگاه

از طریق مناقصه خریداری مینماید .

پیشنهاددهندگان میتوانند با مراجعه به شعبه خریدمخابرات والکترونیك ژاندارمری (واقع در پادگان ونك) وملاحظه نمونه مشخصات اجناس ودریافت برگ شرایط و مشخصات معامله پیشنهاد خود را طبق مفاد مندرج در شرایط معامله تنظیم و تا ساعت ۹صبح روز چهارشنبه ۱۷ر۳ر۵۱ به دفتر توزیع گل ژاندارمری واقع در میدان ۲۴ اسفند تسلیم نمایند .

م‌الف ۳۱۴۷

اداره مناقصه‌گزار مخابرات والکترونیك ژاندارمری

آ_۱۴۳۶۶ ۱ـ۲

تاریخ در صفحات اطلاعات

احمد احرار

زنان در ایران

ـ۱۴۵ـ

منزل اول : قم

ظهرسه‌شنبه هشتم‌محرم ۱۳۳۴«شانزدهم نوامبر ۱۹۱۵» پرنس هانری‌دورویس وزیر مختار آلمان وارد قم شد . درشکه سفارت آلمان را یک فوج ژاندارم اسکورت میکرد. «احمدعلی‌خان مورخ‌الدوله» دبیر سفارت داخل درشکه ، کنار دست وزیر مختار نشسته‌بودو «ولفینگر»یکی ازاعضای سفارت پهلوی درشکه‌چی .

میرزاسلیمان‌خان «میکده» معاون وزارت داخله و عضو برجسته حزب دمکرات که طبق دستور رئیس‌الوزراء قبلابه‌قم آمده‌بود تامقدمات ورود شاه و دولت را فراهم کند، از وزیر مختار استقبال کرد و او را در عمارت‌اتابکی معروف به «کلاه‌فرنگی» فرود آورد .

در قم ، وزیر مختار آلمان ازحوادث تهران و فسخ تصمیم شاه اطلاع پیداکرد. اطلاعات واصله‌حکایت داشت‌که«عاصم‌بیك» سفیر کبیر عثمانی و «کنت‌لگوتتی» و عده‌ی دیگر که بقصد مهاجرت از تهران حرکت کرده بودند در شهر ری از منتفی شدن جریان مطلع شده و به تهران بازگشته‌اند. این گزارشها سخت نومیدکننده بود و همه پیش‌بینی‌ها را عقیم میساخت . وکلای مجلس و دموکرات‌ها و جمعی ازرجال و اعیان که به قم آمده و قبلا از تغییر وضع خبردار شده بودند در حالت بی‌تکلیفی بسر میبردند . شاهزاده «معتمدالدوله» حکمران قم نیز در کار خود فرو مانده بود، زیرا در شرایطی که شاه و دولت برنامه حرکت از تهران را لغو کرده بودند ، حکمران نمیدانست وظیفه او در قبال مهاجرین چیست ؟

نکته دیگر آنکه بعد از اعلام تصمیم شاه به مجلس ، عده‌یی از وکلای هیات علمیه و اعتدالی و منفرد نیز علاوه بر دمکرات‌ها به قم آمده بودند و آنها نیز وضع میهمی داشتند .

در چنان شرایطی همه‌چیز به تصمیم «پرنس‌رویس» وابسته بود و «رویس»ناگزیر با مشاوران آلمانی خویش‌منجمله «شونمان» که از کرمانشاه به قم آمده بود ، یکجلسه محرمانه تشکیل داد تا بعد از ملاحظه همه جوانب ، تصمیم قطعی خود را اتخاذ و اعلام کند .

متعاقب این جلسه ، بلافاصله «پرنس رویس» با سران حزب دمکرات ملاقات کرد و به آنها اطلاع داد که علیرغم انصراف شاه و دولت از مسافرت به قم و اصفهان، او و همکارانش به‌تهران بازنخواهندگشت. «رویس» به زعمای دمکرات گفت :

ـ دلایلی که عزیمت قوای روس را به جانب تهران ایجاب کرده بود از بین نرفته و عقب‌نشینی روسها یک اقدام‌موقتی است که برحسب ضرورت و مصلحت بدان تن درداده‌اند ـ بدون شک افشای خبر عزیمت پادشاه ایران ، رقبای ما را که غافلگیر شده بودند وادار ساخته است‌فسخ تصمیم کنند و نگذارند نقشه‌یی که به‌فنای سیاسی آنها در ایران منتهی میشدصورت تحقق پیدا کند . اما دیری نخواهد گذشت که آنها دوباره برای قبضه‌کردن امور و تصرف تهران دست بکار خواهند شد و اینبار چنان بی‌خبر و سریع اقدام خواهند کرد که فرصت هیچگونه عکس‌العملی برای شاه و دولت و محافل آزادیخواه باقی نخواهد ماند .... اینست که ما تصمیم گرفته‌ایم برآنها پیشدستی کنیم . الان در قسمت عمده ولایات مردم ایران آماده‌اند که به فتاوی علماء و پیشوایان مذهبی و دعوت رجال و زعمای ملی خود پاسخ‌مثبت داده برای نبرد با انگلیس و روس و دفاع از وطن و نوامیس‌خود اسلحه بدست‌گیرند. درفارس چنانکه میدانید نظام ملی تشکیل شده و مردم ، به تلافی تجاوزات انگلیس کنسول‌ورئیس‌بانك و سایر اتباع انگلیس‌را دستگیر و تبعید کرده‌اند . در کازرون تلگرافچی آنجا که طرفدار انگلیس بوده بدست مردم تیرباران شده‌است. دراصفهان و یزد و کرمان وهمدان وکرمانشاه دوستان ما ابتکار عمل را بدست دارند . ژاندارمری هم که با ما و در کنار ماست . بنابراین فقط یک حرکت لازم است تا دو سوم ایران یکپارچه برضد روس و انگلیس‌طغیان کند و دست آنها را از سراین مملکت‌کوتاه گرداند . ما پول کافی و مقداری اسلحه دراختیار داریم و مطمئنیم که بزودی ، وقتی تجهیزات و نفرات ارتش آلمان از طریق بلغارستان به خاک عثمانی وارد شود کمك‌های لازم وکافی‌برایمان خواهد رسید. بدون شك همینکه این مقدمات شروع‌بشود شاه و دولت نیز رسما به ما ملحق خواهند شد .....

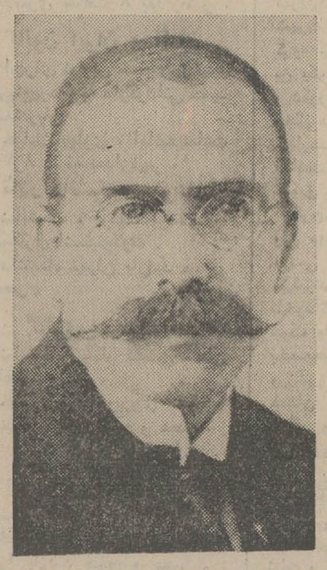

میرزا سلیمان خان میکده

شماره ۱۳۴۱

طراح جدول : ف ـ جلوه

جدول کلمات متقاطع

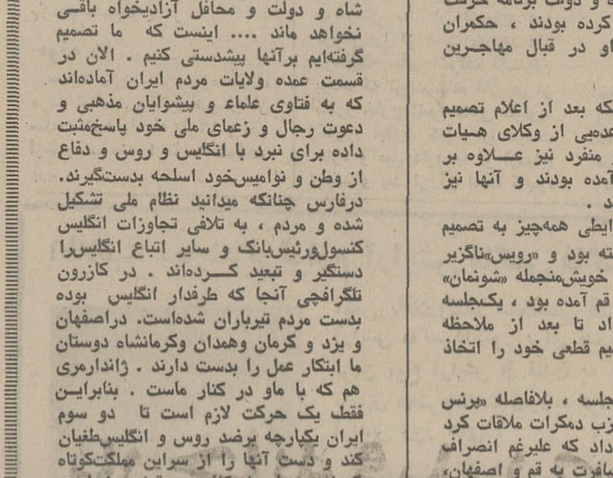

افقی :
۱ـ علم شناسائی اوضاع و احوال روزگاران کهن ـ شهر حلبی ۲ـ در موقع آواز خواندن‌نه یکبار و دوبار بلکه دهها بار تکرار می کنند ـ از مردم نشان داردوبر دیده‌روشنش نشانده‌ایم ـ مال‌آلو از همه بلاتکلیف‌تر است ۳ـ شیوه خوبان طناز ـ از پیشرفتهای یزدی ـ آنچه‌مربوط به هنر باشد ٤ـ مو ریخته‌ـ ضمیری‌است ـحیرت ـدرك کردن ۵ـ کشور های متحد آمریکا ـ پشتك از آن طرف ـ حرف آفرین ٦ـ نویسنده‌ـ صاحب مال و منال بسیار ۷ـ دوست مهربان ـ از آهنك سازان نوبرداز اطریشی که نغمه های ناهنجار بسیار دارد ـ از فلزات ۸ـتیر اندازی کردن ـیکی به یکی ۹ـ زبان‌ساز‌ـ هم‌باکدو میسازند هم‌با بادمجان ـبا ادب ۱۰ـ ازتوابع گرگان از معروفترین قهوه خانه های تهران۱۱ـ دست ـرودخانه‌ای‌در فرانسه ـ الهه‌عشق یونان قدیم ۱۲ـ از جزایر مدیترانه که مردمان شروری‌دارد ـ شبه‌قاره است ـ حیوان وحشی ـ واحد سطح ۱۳ـ قشون ـ از کتابهای داستایوسکی ـ صاحب عمردراز و کشتی عظیم و پسر ناخلف ۱٤ـ آهنگسازبزرك ایتالیائی‌در قرن نوزدهم باپراهای معروف‌ـ انکار بعد از آن بی‌ثمر است ـ قرار گرفته ۱۵ـ فرزند فرزند‌ـ نمك طعام است اما معمولا باین شکل نمی خوریم .

عمودی :
۱ـ از شهر های هندوستان ـ بلائی که فرهاد سرش آورد عجیب نیست که ستونی برایش نمانده باشد ۲ـ حکومت و فرمانروائی ـ پهلوی دشت ـ دیروز بود ـ از لوازم موفقیت ۳ـ نغمه نواز ـ از کشور های آمریکای‌جنوبی ـخوبروی‌بی‌غل و غش ٤ـ واحد وزن‌ـ بنام آن چه جنایت‌ها مرتکب‌می شوند‌ـ گوشه‌ای دریکی‌از دستگاههای موسیقی ایرانی ۵ـدر نمازدست پیش‌رو میگیرندو می‌خوانند‌ـاز بیماریهای مزاحم و طولانی که از شیرسرایت‌می کند٦ـ شیوه و طریقه‌ـ کوشه ـهوش شدید ـپارچه پشمی ۷ـرنك مستی‌آور ـخرابه ـناراضی همیشه میزند ۸ـ التماس و زاری ـ ناخن جویده ـ ضمیری است ـ از دوستان ناتو باید انتظار داشت ۹ـ مادر تازی ـ از ماشین های مولد برق ـ فلاکت و بدبختی ۱۰ـ پول ضرب شده ـ بخار آب فراوان و متراکم ـ حدش محل ایستادن است ـ از القاب انگلیسی ۱۱ـ از مرکبات‌ـراه خانه را پیش‌پا می بندد نه‌مقابل چشم ۱۲ـ ناپذیرفته ـ کسری‌ـ دست کشیدن ۱۳ـپارچه لطیف و نازك ـ حریف پیکار ـ جدا کردن خالص از ناخالص ۱٤ـ از اجزاء صورت ـ حرف ندا ـ آقا ـ کمك و مدد کاری ۱۵ـ شبه جزیره‌ای در اروپا ـ شاعر دلش را خوش کرده که نامش چنین است .

حل جدول شماره ۵۳٤۰

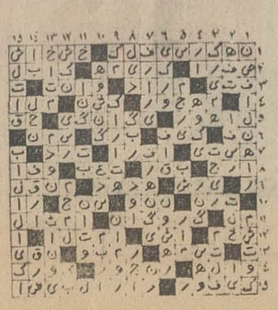

فصل تازه‌ای در سیاست سازمان زنان

۰سازمان زنان ایران نسبت به ماده ۱۴ و ۱۵ لایحه گذرنامه اعتراض کرد

آیا واقعا سازمان زنان تحرکی پیدا کرده ؟.....
آیا در سیاست کلی این سازمان دگرگونی بوجود آمده است ؟

آیا واقعا زن ایرانی و تشکیلاتی که برای احقاق حقوق سیاسی و اجتماعی زنان فعالیت دارند جدی وارد میدان شده‌اند؟
آیا سازمان زنان از حالت تشریفاتی بیرون آمده و بتدریج دریافته که در برابر صف عظیم زنان ایران مسئولیتی سنگین بدوش میکشد ؟

اینها همه سئوالاتی بود که بعد از انتشار خبر ، توصیه‌دبیر کل سازمان زنان ایران به‌رئیس مجلس سنا ، در مورد لایحه اصلاح قانون گذرنامه درمحافل زنان تهران خصوصا در محافل سیاسی سر زبانها افتاد چه این اولین بار بود که سازمان زنان‌هنگام‌طرح وبررسی‌لایحه‌ای در مجلس بفکر توصیه‌ای افتاد که از آن کمی هم بوی مخالفت می‌آمد هرچند که این توصیه هم در آخرین مراحل بعمل‌آمده و کمی دیر است معهذا باز هم قدم مثبتی بود که تابحال سابقه نداشته است

بسراغ دبیر کل سازمان زنان رفتیم تا ببینیم چطور شده است که تشکیلات زنانه تهران بفکر توصیه‌ای برای جلوگیری از تصویب لایحه‌ای علیه‌حقوق‌زنان برآمده است

به خانم دبیرکل گفتم: چطور شده است که سازمان زنان‌برای اولین بار بفکر توصیه افتاده است؟ آیا درسیاست کلی‌تغییری بوجود آمده ؟

خانم افخمی گفت : علت بخصوصی در این مورد وجود ندارد بنظر من‌میرسدکه سازمان زنان باید در جلب توجه مقامات دولتی و مقننه پیشرو باشد و مسائل مربوط به زنان را در اولین مرحله طرح کند تا در آینده زن ایرانی محروم نشود.

از حالا به بعد امیدواریم بتوانیم در مورد هرمسئله‌ای که گوشه‌ای از آن با زندگی زن ایرانی مربوط میشود و احیانا حقی از زن ایرانی تضییع‌شده مداخله داشته باشیم .

و مورد دیگری که در این مسائل مطرح است اینست که اگر ما این اقدام را نکنیم چه دستگاهی آنرا انجام بدهد ؟

سازمانی وجود ندارد... پس باید سازمان زنان بتدریج برای طرح مسائل و مشکلات حقوقی زنان وارد میدان شود .

گفتم خانم دبیر کل تصور می‌کنید با نوشتن یک نامه توصیه‌آمیز سازمان زنان ایران اقدام اصلی راانجام داده‌است؟

ـ ما کاری‌که‌میتوانستیم‌بکنیم انجام دادیم .

چون ما یک دستگاه اجرائی نیستیم ، ما فقط میتوانیم با جمعیتی که پشت سر داریم که در واقع نیمی از جمعیت این کشور است از حقوق خودمان دفاع می‌کنیم وبنابراین‌به‌دستگاه های اجرائی ، توصیه می‌کنیم و در واقع نماینده زنان هستیم

ولی خوب البته با نوشتن‌یک نامه ، وظیفه ما پایان نیافته و باکمک‌خانمهای نماینده مجلسین میتوانیم حرفهایمان را بزنیم .

ما فقط پیشنهاد کننده‌علاقمندی هستیم که تساوی حقوق اعطائی شاهنشاه ما را قویدل می‌کند حالا اگر بعضی از گروهها فکر پیشرفته‌ای‌نداشته‌اند واشکالات گذشته باقی مانده مسلما باتوجه به لیاقت و شایستگی زن‌ایرانی این گروهها‌هم‌بتدریج درهم‌یابند که بایددست‌از مخالفت‌بردارند.

خانم دبیر کل
آیا میتوانیم اولین قدم واولین نامه را سرآغاز فصلی بدانیم‌که به رفع تبعیضهای حقوقی زنان پایان می‌یابد ؟

ـ بله ، کاملامیتوانیداطمینان داشته باشید که سازمان زنان در کلیه مسائل مربوط به زنان اقدام خواهد کرد . نمونه‌اش سمیناری است که بزودی خواهیم داشت که کلیه مسائل حقوقی زنان را مورد بحث‌قرار دهیم و غرض از این سمینار اینست که واقعا زنان درک کنند که درچه زمینه هایی قانونا چه حقوقی دارند و بتدریج آگاهی یابند که چه حقوقی باید داشته باشند ؟

دنیای بهتری برای کودکان بسازید

برای‌اینکه دانه‌ای رشد کند وبزرگ شود تا بصورت نهال یادرختی درآید به چهارعامل اصلی احتیاج دارد که‌عبارتند از : خاك ، حرارت ، رطوبت ، هوا حال برای‌اینکه نوزادی‌تبدیل به یك‌انسان بزرگ شود شرایطی لازم است‌وباید‌شرائط‌مناسب اعم‌از جسمی وروانی فراهم گردد . این شرائط عبارتند از محبت، آرامش امنیت پدر ، سایر بچه‌ها و بالاخره‌آزادی .

محبت

طبیعی است هر مادری فرزندش رادوست دارد ولی‌این کافی‌نیست‌باید کودك‌ازبوسه‌ها ازنوازشها واز سخنان شیرین مادراین عشق وعلاقه را احساس کند کودك فقط حال را می‌بیند ودر کنار خویش موجودی‌را‌احساس می‌کند که نسبت‌به او پراز گرمی وحرارت است ،آیامادرش مهربان ، آرام و با نشاط است ؟

مواظب لحظات خشم‌خستگی‌برانگیختگی وملامت وکسالت خود باشید ! چنانچه این حالات درمادر دوام پیدا کند همیشگی شود کودك نیز در اعماق درونش واکنش نشان خواهدداد .

آرامش

آشوب مداوم در اطراف گهواره کودك ایجاد نکنید سروصدا براه‌نیندازیدحرکاتی که باعث شود ناگهان کودك‌ازجابجهد از خود بروز ندهید .برای بچه های‌عصبی این بی‌احتیاطی های پدرومادر که درماههای‌اول تولد کودکشان مرتکب می شوند گران تمام می شود .

نوزاد سالم

نوزاد در سه ماهگی دوست داردرفت‌و آمدمادر،پدر ،برادران وخواهرانش راببیند باین ترتیب او اولین مرحله کارآموزی زندگی خانوادگی راانجام میدهد .

امنیت

منازعات شدید خانوادگی نوزاد را به وحشت‌می‌اندازد در مواقعی که دری محکم بهم میخورد‌وصدا‌کند ونابهنگام صدای‌رعد عوعوی سك‌طوفان‌ویا صداهای ناگهانی‌مادر یاپدر باید فورا کودك‌را ولواینکه از هر خطری مصون ودر پناه‌باشد درآغوش‌بگیرد تا طفل احساس ایمنی کند.

پدر

نوزاد هرقدر کوچك باشد پدررا طور دیگری‌نگاه می کند بدین معنی که‌ازپدر درك و استنباط دیگری‌دارد که‌بادرك او از مادرمتمایزاست اوهمانقدر که‌به‌مادرنیازمند است به‌پدر نیز احتیاج دارد هرپدری باید روزانه مدتی‌از وقت خودرا هرچقدر کوتاه باشد صرف کودك خردسالش کند . مرد هرگز کودك را مثل زن نگاه نمی‌دارد صدایش‌با صدای زن فرق دارد حرکاتش طوردیگری است حرفهایش با زن متفاوت است وقتی عشق پدری‌باعلاقه‌مادری‌درآمیزد در کودکی ادراکی از خانواده بوجودمی‌آورد که هرقدرطفل‌بزرگتر شود‌بهمان‌اندازه نسبت‌به خانواده وزندگی خانوادگی‌حساستر می‌شود برای رشد و شگفتگی کودك محیطی‌بهتر ازیك‌خانواده متحد و یکپارچه نیست زیرا بین‌پدر ومادر و فرزندشان یك شبکه ارتباطی از عشق‌وعلاقه ومحبت‌بوجود می‌آید که‌اورا روحا تغذیه می‌کند همانطور که غذا جسم او را تغذیه می‌کند .

خوگرفتن و عادت کردن به زندگی اجتماعی در محیط‌خانوادگی اززندگی‌میان برادران و خواهران سرچشمه می گیرد و درخانواده‌هائیکه اولین‌نوزادتنهامیماند‌ممکن است پسر عمو هاو دختر عموها و بچه‌های همسایگان‌وهمبازیها این نقش را ایفاکنند در اینصورت خطر اینکه بچه منحصربفرد خانواده‌ای خودخواه وباصطلاح « یکی یکدانه »و مغروربار آید و نتواند باواقعیت روبرو شود کمتر می شود .

آزادی

نوزاد را از همان موقعی که درگهواره است باید آزاد گذاشت‌و دست و پایش‌را نباید سفت‌و محکم به گهواره بست بایددر انتخاب نوع بازی و انتخاب اسباب بازی‌اورا آزاد گذاشت باید مقارن سنی که‌برامی‌افتد اورا در کشف دنیای اطرافش یاری کرد و هنگامی که دست در دست مادر قدم می زند باو اجازه داد بهرچه که در منزل ودراطراف خود می بیند دست بزند‌در راه‌رفتن نیز باید باو آزادی کامل داد تا هروقت دلش می‌خواهد راه برود .

جالب برای آقایان !

کت و شلوار برتن یک مانکن زیبای انگلیسی که در یک نمایش مد در کالج سلطنتی هنرمندان لندن برگزار شد و از جمله سرشناسترین بینندگان این نمایش مد آقای «جان‌دیویس» وزیر بازرگانی و صنایع بریتانیا بود و جالبتر آنکه اکثر تماشاچیان این نمایش مد را آقایان تشکیل میدادند کسی چه میداند شاید به این نمایش آمده بودند تا یک لباس دلخواه برای همسرانشان بخرند .

ستاره بخت شما

فروردین ـ یک‌آشنای قدیمی‌را ملاقات می کنید و با هیجانات عاطفی‌روبرو می شوید . پول قابل توجهی بدست شما میرسد .

اردیبهشت ـ بایکی ازآشنایان خود قراردادی‌منعقد می کنید . بعد از ظهر خوبی رادر کنار دوستان می‌گذرانید .

خرداد ـ درانجام وظایف‌خود جدیت میکنیدو برای‌خرید روز مناسبی را انتخاب کرده‌اید .

تیر ـ قولی‌راکه‌بیکی ازدوستان داده‌اید‌فراموش‌نکنید بهره مالی قابل‌توجهی خواهید داشت .

مرداد ـ افراد خانواده‌تان را در جریان‌کاری که انجام می‌دهید قرار دهید خبر خوشی برای‌شما میرسد.

شهریور ـ شانس زیادی برای انجام نقشه‌تان‌پیش بینی میکنیم . ازکمک مالی‌فرد موردعلاقه‌تان بهره‌مندمی شوید .

مهر ـ درزمینه‌کار های‌حرفه‌ای موفق میشوید .به سلامت شخص‌مورد علاقه‌تان‌توجه داشته باشید .

آبان ـ از نظر مشورتی‌بزرگان فامیل استفاده کنید،برای گردش و دیدار دوستان روز مناسبی‌در پیش‌است.

آذر ـ حرفهائی‌را که می‌شنوید نادیده انگارید . یکی از دوستان شما به کمک و مساعدت فکری نیازمند است .

دی ـ بیشتر لحظات روز را به خوشی میگذرانید . با شخص موردعلاقه‌و مورد توجه‌تان مدارا کنید .

بهمن ـ یک نامه یا خبر خوش شما را از نگرانی نجات می دهد بهتر است بعد ازظهر رادر میان‌خانواده باشید .

اسفند ـ درانجام‌نقشه‌ای‌موفقیت کامل خواهید داشت . از حسن نظر دیگران بطور منطقی استفاده کنید .

اگر فردا روز تولد شما است

در انجام اموری شرکت‌و تعاون خواهید داشت . از نظر مالی تغییری در زندگی شما مشاهده نمی شود . ساعات دلپذیر و روز های خوبی را انتظار داشته باشید .

ازصبح سه‌شنبه درگروه سینمائی

رویال | متروپل | سانترال | گلدن سیتی

سه‌جنگجوی حرفه‌ای در گیرودارماجرائی‌خونین

فرانکو نرو ـ جک پالانس
توماس میلیان درفیلم سینماسکوپ و رنگی
COMPANEROS
سه حرفه‌ای

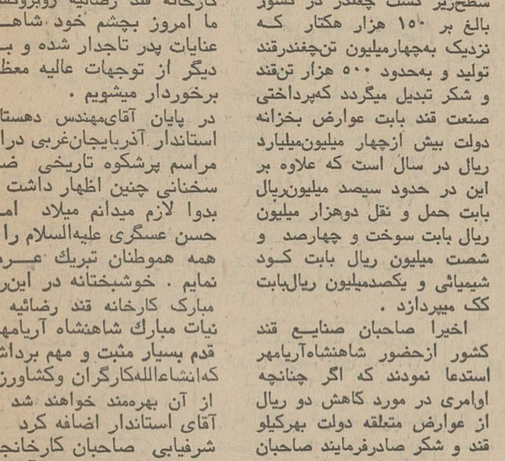

در اجرای نیات مقدس شاهنشاه آریامهر

کارخانه قند رضائیه علاوه بر کارگران و کارمندان، چغندرکاران راهم باخود شریک نمود

بیش از ۴۰٪ سهام شرکت در اختیار کارگران ـ کارمندان ـ چغندر کاران و سایر طبقات قرار گرفت

ساعت پنج و نیم بعد از ظهر روز دوشنبه اول‌خرداد مصادف با ورود ولادت‌امام‌حسن‌عسگری (ع) مراسم با شکوهی جهت فروش قسمتی ازسهام کارخانه قندرضائیه‌بکارگران‌و کشاورزان در تالار اجتماعات باشگاه کارگران با حضور آقای مهندس دهستانی استاندار آذربایجانغربی و عده‌ای از مدیران کل و روسای ادارات و هم چنین گروه کثیری از کارگران و کشاورزان ترتیب یافت . در این مراسم پس از نواخته شدن سلام شاهنشاهی آقای موید ماکوئی رئیس‌اداره کارو‌امور اجتماعی‌اظهار داشت

آقای احمدی نماینده کارگران

آقای حاجی‌طرخانی رئیس هیئت مدیره شرکت سهامی خاص قند رضائیه در حال سخنرانی

آقای عادل سلیمی نماینده کشاورزان

بسیار جای خوشوقتی است که دراجرای‌نیات‌شاهنشاه‌آریامهر استان آذربایجانغربی‌بخصوص شهر رضائیه اولین استان و اولین شهرستان است که صاحبان صنایع آن با نیتی‌پاك و ایمانی راسخ فرمایشات ملوکانه را سر لوحه برنامه اقتصادی خودشان قرار داده است من امیدوارم همانطوریکه کارخانجات‌قندرضائیه به‌پیروی از نیات عالی شاهنشاه‌آریامهر در انجام این برنامه بزرگ تاریخی پیشقدم گردیده و در نظر دارند که قسمتی از سهام خود را در اختیار کارگران و کارمندان و سایر افرادمردم قرارداده و بدینوسیله موجبات ترمیم و توسعه بیشتر در امر پیشبرد هدفهای اقتصادی را نایل آیند .

آنگاه آقای حاجی طرخانی رئیس هئیت مدیره شرکت سهامی خاص قندرضائیه ضمن سخنانی اظهار داشت : هئیت مدیره شرکت سهامی قند رضائیه مفتخر و مباهی است که جناب آقای استاندار و حضار محترم دعوت کارخانه‌را قبول فرمودند و با تشریف فرمائی و شرکت‌در این‌مراسم موجبات سرافرازی ما را فراهم فرمودند . قبلا اجازه میخواهم‌ولادت‌باسعادت‌حضرت امام حسن عسکری علیه‌السلام را از طرف کارکنان شرکت سهامی قند رضائیه به عموم مسلمین جهان‌وبه‌ویژه‌مهمانان ارجمند تبریك و تهنیت عرض نماید و تقارن این جشن‌بزرگ مذهبی را با جشن ملی ومیهنی که در اجرای منویات مقدس شاهنشاه آریامهر در امر فروش‌سهام کارخانه به کارکنان و سایر افرادبرگزار نموده‌ایم بفال نیك گرفته و از خداوند متعال خواستاریم توفیق عنایت فرمایدتا بتوانیم خدمت‌بیشتری به مملکت و مردم شریف آذربایجانغربی انجام دهیم .

آقای حاجی طرخانی افزود، در مدت ده سال اخیر که انقلاب اجتماعی ایران بدست توانای رهبر خردمند ما بی ـ دریغ شده ناظر و شاهد پیشرفتهای بزرگ در تمام‌شئون کشور مخصوصا در توسعه صنایع میباشیم در این مدت واحد های جدید صنعتی در سراسر کشور بوجود آمده و آمارسرمایه گذاری‌های‌صنعتی نشان میدهد که علاقه و تمایل شدید نسبت به توسعه امور صنعتی در کشور ما وجوددارد.

عده‌ای ازشرکت‌کنندگان درمراسم

صنعت قند که پایه گذاری‌آن با احداث کارخانه‌قند کهریزك شروع گردید . تا قبل از شهریور ۱۳۲۰ توسعه چندانی نداشت ولی پس‌ازخروج‌نیروی بیگانه از کشور و رفع‌غائله آذربایجان حسب‌الامرملوکانه در سال ۱۳۲۷ مقدمات‌احداث دو کارخانه قنددر کشورفراهم گردید که یکی از آنها کارخانه قند رضائیه است . تا قبل از انقلاب سفید شاه و مردم جمعادر کشور ۱۲ کارخانه با ظرفیت مصرف روزانه ده هزار تن چغندر داشتیم ولی سی‌ویك کارخانه تولید قند از چغندر با ظرفیت بیش از چهل هزار تن چغندر در روز در کشور مشغول بکار است . تولید چغندر که تا سال۱۳۴۰ در کشور هشتصد هزار تن بیشتر نبود در حال حاضر به چهار میلیون‌تن‌رسیده وتقریبا هشتادوپنج در صد قند و شکر مصرفی کشوردر داخل‌مملکت تولید میگردد اثر وجودی هر یك از کارخانجات قند در منطقه‌ای که واقع شده بیش‌از آن است که تصور شود و برای مزید استحضار ارقامی از آنرا به عرض میرساند .

برای تهیه چغندر مصرفی یك کارخانه بظرفیت ۱۵۰۰تن حدود چهارهزارخانوار کشاورز در امر زراعت چغندر فعالیت دارند . بولیکه در مقابل‌چغندر تولیدی بین کشاورزان منطقه تقسیم میشود حدود یکصد و هشتاد میلیون ریال است.بیش از ۱۵۰۰۰ کامیون و تریلی عهده‌دار امر حمل و تحویل چغندر هستند

بیش از ۲۵۰۰ کامیون قند وشکر تولیدی را برای توزیع به نقاط مختلف مصرف میرسانند. بین۲۰۰ تا۴۰۰ کارگر را برای مدتی بین سه تا چهار ماه‌در فصلی که‌معمولا کار برای کارگران و کشاورزان کم است بکار میگمارد و از همه مهمتر حدود یکصدو سی میلیون ریال بابت حقوق و عوارض دولتی به خزانه دولت و شهرداریها پرداخت میشود .

آقای حاجی طرخانی دردنباله سخنان خود افزود :شاهنشاه آریامهر توجه مخصوصی باین صنعت دارند و در شرفیابی روز بیستم اردیبهشت‌ماه مدیران‌شرکت های قند که با کسب اجازه قبلی برای عرض مشکلات صنعت قند صورت گرفت ضمن صدور اوامر لازم بمسئولین مدیران شرکت‌های به‌توسعه سرمایه گذاری از راه فروش سهام بکارگران و کارمندان و سایر طبقات مردم ارشاد و خصوصا درامریهبود کشت چغندر وافزایش محصول در واحد سطح راهنمائی های سودمند فرمودندکه امیدواریم در اجرای آن مشکلات چغندر کاران‌برطرف گردد .

آقای‌حاجی‌طرخانی‌درپایان‌سخنان خود اظهار داشت برای بنده مایه بسی خوشوقتی است که باالهام از فرمایشات شاهنشاه آریامهر در جلسه تاریخی و مهم شورای‌امور اجتماعی آمادگی هیئت مدیره را برای فروش قسمتی‌از سهام‌شرکت به کارمندان و کارگران شریف و زحمتکش کارخانه که اکثرا از ابتدای تاسیس (سال ۱۳۲۹) در کمال صداقت و درستی مشغول انجام وظیفه میباشند اعلام‌میدارم ضمنا چون‌صنعت قنداررتباط مستقیم باکشاورزی‌داردو کشاورزان‌همانند کارمندان کارخانه مورد علاقه شرکت میباشند وبمنظور آنکه اوامر ملوکانه درمورد توسعه‌کشت چغندر وازدیاد درآمد کشاورزان جامه عمل پوشد ، هیئت مدیره موافقت نمود که قسمتی از سهام کارخانه نیز به‌چغندرکاران‌فروخته شود تا ایشانهم مانند کارگران از نتیجه زحمت‌خود بهره‌مند گردند. امید است فروش سهام کارخانه به کشاورزان چغندرکار رضامندی خاطر خطیر ملوکانه را فراهم‌نماید باعرض معذرت از تطویل کلام و آرزوی توفیق خدمت به‌شاهنشاه آریامهر و مملکت برای عموم هم‌میهنان . نحوه فروش سهام را آقای مهندس امیر فتحی مدیرعامل شرکت باستحضار میرسانند .

جاوید شاهنشاه آریامهر ـ پاینده ایران .

بدنبال سخنان‌آقای حاجی‌طرخانی آقای مهندس امیرفتحی ضمن خیرمقدم اظهار داشت :

سپاس فراوان به پیشگاه‌شاهنشاه آریامهر رهبر عالیقدر و دادگستر ملت ایران که‌همواره با راهنمائی های خردمندانه موجبات رفاه و آسایش قاطبه مردم را فراهم می‌فرمایند .

بااعلام تصمیم اخیر خود دایر به فروش قسمتی ازسهام کارخانجات به‌کارمندان و کارگران و مردم که متضمن توسعه صنایع کشور و دلبستگی بیشتر کارمندان‌وکارگران به محیط کار و در نتیجه تامین‌رفاه طبقات زحمتکش کارگر و کشاورز خواهد بوداجازه میخواهد شمه‌ای ازتاریخچه صنعت قند درایران‌و کارخانه قند رضائیه‌را باستحضار برسانم .

اولین کارخانه قند ایران بسال ۱۲۷۳ در قریه کهریزك نصب و پس از مدت ۳۶سال یعنی در سال ۱۳۱۰ بدستور اعلیحضرت فقید رضاشاه کبیر صنعت قندمانندسایر صنایع مورد توجه واقع و دستور بهره‌برداری‌از کارخانه قندکهریزك صادر فرمودند بدین نحو زراعت چغندر قند در ایران شروع و تا پایان سال ۱۳۱۷ تعداد هفت کارخانه در ایران نصب گردید در سال های بعد از سال ۱۳۲۰ که مصرف قند وشکر روبافزایش بود بامر شاهنشاه آریامهر دو کارخانه قند رضائیه‌و تربت‌حیدریه خریداری و این کارخانه باظرفیت ۷۰۰ تن چغندر در سال ۱۳۲۸ نصب ودر سال ۱۳۲۹ شروع به بهره‌برداری نموده است این کارخانه از کشور چکسلواکی خریداری شده‌و سازنده آن‌کمپانی اشکودا میباشد مصرف قند و شکر قبل از جنگ بین‌المللی دوم درایران حدود ۱۰۰ هزار تن بود که بتدریج با افزایش جمعیت وبالا رفتن سطح زندگی امروزه بالغ بر ۶۰۰ هزار تن میباشد .

آقای مهندس امیر فتحی اضافه کرد . که در مرداد ماه۱۳۴۶در اجرای اصل سوم انقلاب شاه و مردم مبنی بر فروش سهام کارخانجات دولتی بعنوان پشتوانه اصلاحات ارضی کارخانه قند رضائیه ارزیابی و به مبلغ ۳۴۰٫۳۸۸٫۰۰۰ ریال تقویم و به صورت شرکت درآمد . از آن تاریخ تدریجا سهام‌شرکت درمقابل قبوض اصلاحات ارضی بفروش رسید تا اکثریت سهام در اختیار بخش خصوصی قرار گرفت و در بهمن ماه ۱۳۴۹ هئیت مدیرمجدید که همه از بازرگانان محترم وخیر بوده واز بدو قبول مسئولیت در تامین رفاه کشاورزان چغندرکار و کارمندان وکارگران‌اقدامات موثری انجام‌وبمنظور توسعه کشت چغندر وتحویل سریع آن‌نسبت به‌توسعه و تعویض ماشین آلات فرسوده اقدام وماشین آلات جدید ازکشور آلمان خریداری شده است که‌هم اکنون پیمانکار مشغول نصب آن میباشد .

گرچه در حال حاضر بیست و هشت در صد سهام شرکت را افراد مختلف در تملك دارند مع‌الوصف پس از اعلام نظر اخیر شاهنشاه آریامهر هیئت مدیره شرکت موافقت نمود تا میزان دوازده درصد از سهام شرکت به کارگران و کارمندان و چغندرکاران فروخته شود .

نحوه فروش سهام به‌کارگران و کارمندان بدین قرار است :

۱ـ بهرکارگر به نسبت تعداد

آقای موید ماکوئی
رئیس اداره کار و امور اجتماعی

آقای مهندس دهستانی استاندار آذربایجان غربی در حال‌سخنرانی

آقای مهندس امیر فتحی

عائله. برای‌هرنفر ده‌سهم ۲ـ بهر کارمند به نسبت تعداد عائله برای هر نفر ۲۰ سهم ۳ـ بهریک از مهندسین به نسبت تعداد عائله برای هر نفر ۳۰سهم . برای‌اینکه اینان بتوانند سهام‌اختصاص‌یافته بخود را خریداری نمایند هیئت مدیره موافقت نموده‌است که‌بهای سهام به اقساط ۱۲ ماهه بدون احتساب بهره دریافت شود . در مورد چغندر کاران موافقت‌شده است که به نسبت هرهکتارچغندر ۱۰ سهم فروخته شود و بهای‌آن پس از تحویل چغندر سال‌جاری از بهای چغندر برداشت گردد. سهام شرکت یکهزار ریالی است. هیئت‌مدیره‌شرکت‌بمنظور مساعدت‌به کارکنان خود و چغندرکاران هر سهم را هفتصد ریال تعیین نموده است یعنی‌حدود بیست در صد از ارزش امروزی آن تخفیف منظور داشته است. آقای‌مهندس امیرفتحی افزود با این ترتیب ۴۰ درصد سهام شرکت دراختیار کشاورزان چغندرکار وکارمندان و کارگران و سایر هم‌میهنان قرار گرفته و منظور خیرخواهانه شاهنشاه آریامهر که خیروصلاح ملت و مملکت است جامه عمل میپوشد

آنگاه آقای مهندس توتونچی افشار رئیس اداره اقتصادپشت تریبون قرار گرفت و درباره صنعت قند در کشور سخن گفت و اضافه کرد که تاکنون بیش از سی و یک واحد تولیدی تاسیس شده و در این واحدها بالغ بر دوازده میلیارد ریال سرمایه‌بکار افتاده است و در حال حاضر سطح‌زیر کشت چغندر در کشور بالغ بر ۱۵۰ هزار هکتار که نزدیک به‌چهارمیلیون تن‌چغندرقند تولید و به‌محدود ۵۰۰ هزار تن‌قند و شکر تبدیل میگردد کمپرداختی صنعت قند بابت عوارض بخزانه دولت بیش ازچهار میلیون‌میلیارد ریال در سال است که علاوه بر این در حدود سیصد میلیون‌ریال بابت حمل و نقل دوهزار میلیون ریال بابت سوخت و چهارصد و شصت میلیون ریال بابت کود شیمیائی و یکصدمیلیون ریال‌بابت کك میپردازد .

اخیرا صاحبان صنایع قند کشور ازحضور شاهنشاه‌آریامهر استدعا نمودند که اگر چنانچه اوامری در مورد کاهش دو ریال از عوارض متعلقه دولت بهرکیلو قند و شکر صادرفرمایند صاحبان صنایع قند خواهند توانست رقم سرمایه‌گذاری خود را به همان نسبت افزایش داده و درنتیجه به تولیدات خود اضافه نموده و کشور را از ورود قند و شکر بی‌نیاز نمایند .

سپس آقای‌عادل سلیمی نماینده کشاورزان چغندر کار نیزضمن سخنانی گفت فرمایشات اخیر شاهنشاه آریامهر در مورد فروش‌قسمتی ازسهام کارخانجات به کارگران و ملردم با شادی و شعف زاید الوصفی استقبال شده و مخصوصااینکه شرکت سهامی‌قندرضائیه تصمیم دارد قسمتی از سهام خود را با در نظر گرفتن تسهیلات لازم در اختیار کشاورزان چغندرکار بگذارد . یقین دارم این اقدام مفید هیئت مدیره شرکت سهامی قند رضائیه در جلب همکاری بیشتر کشاورزان چغندر کار با کارخانه بسیار مفید بوده و این امر باعث ازدیاد تولید چغندر خواهد شد .

دراینجا آقای احمدی نماینده کارگران پشت میکروفون رفت و اظهار داشت فروش سهام کارخانه قند رضائیه بکارگران در فاصله کوتاهی بعد از اعلام فرمایشات شاهنشاه آریامهر با شادی فراوان دربین ماکارگران کارخانه قند رضائیه روبروگشت ما امروز بچشم خود شاهد عنایات پدر تاجدار شده و بار دیگر از توجهات عالیه معظم‌له برخوردار میشویم .

در پایان آقای‌مهندس دهستانی استاندار آذربایجان‌غربی دراین مراسم پرشکوه تاریخی ضمن سخنانی چنین اظهار داشت . بدوا لازم میدانم میلاد امام حسن عسگری علیه‌السلام را به همه هموطنان تبریك عرض نمایم . خوشبختانه در این‌روز مبارک کارخانه قند رضائیه در نیات مبارك شاهنشاه آریامهر قدم بسیار مثبت و مهم برداشت که‌انشاءالله‌کارگران وکشاورزان از آن بهره‌مند خواهند شد ... آقای استاندار اضافه کرد در شرفیابی صاحبان کارخانجات قند به پیشگاه شاهنشاه آریامهر ملت‌ایران منتظربودکه شاهنشاه راهنمائیهای ارزنده‌ای خواهند فرمود و خوشبختانه همانطوری که مشاهده گردید و همه ناظر و شاهد بودیم چنین هم شد و صاحبان‌کارخانه ازاین‌فرمایشات شاهنشاه آریامهراستقبال کردند و شروع بفروش سهام در بین کارگران نمودند . خوشبختانه در رضائیه قدم دیگری برداشته شد که علاوه از اینکه قسمتی از سهام را در اختیار کارگران می گذارند قسمتی دیگری هم بکشاورزان چغندر کار فروخته می شود من اطمینان دارم که مردم از خرید سهام این‌کارخانه استقبال خواهند کرد و ازمنافع کارخانه سهمی خواهند برد و نیز امیدوارم که کارگران و کشاورزان چغندر کار از این امر مهم استقبال نمایند .

بعد از سخنرانی آقای مهندس دهستانی از حاضرین در سالن دیگری بگرمی‌پذیرائی بعمل آمد و این مراسم باشکوه در ساعت ۷ بعدازظهر پایان پذیرفت .

نیازمندیهای شما

نیازمندیهای اطلاعات
تلفنی آگهی قبول میکند
تلفن‌های ۳۱۱۲۲۰-۳۱۱۲۲۴
۳۱۱۲۲۷-۳۱۱۲۲۹-۳۱۱۲۳۰

اثاثیه

خرید
بازرگانی فرش کیهان ۸۳۰۹۰۴ و ۸۲۳۷۷۶ خریدار نقدی همه رقم فرش کهنه و نو جهت صادرات روزولت میدان ۲۵ شهریور

فرش‌طوسی ۷۵۹۰۲۹ همه‌نو فرشهای کهنه اعلا و نو شما را قیمت صادراتی از سایرین‌بهتر نقدا خریدار است .

فروشگاه آسیا تلفنهای ۹۲۲۸۳۲ و ۹۲۵۱۰۲ خریدار یخچال برقی و نفتی تلویزیون قالی و قالیچه . سایر لوازم منزل را با اطلاع تلفنی‌و قیمت عادلانه خیابان‌شاه

فروشگاه‌آستارا۹۲۶۴۰۲ خریدار یخچال برقی و نفتی تلویزیون فرس‌و کلیه لوازم منزل بقیمت عادلانه‌شاه‌چهارراه‌پیروز

فرش‌خواجه‌نصیر
بهترین خریدار فرش کهنه و نومعاوضه جهت صادرات‌تلفن‌ ۷ ۵۲۶۹۰

فروشگاه ایران فرش
تلفن ۷۷۴۹۷۲
کلیه لوازم منزل شمارابهرمبلغ باشد بیشتر از سایرین نقد خریداریم .

نمایشگاه فرش توکلی
فرشهای کهنه را با نو معاوضه وفرشهای کهنه را نقداخریدار است . نمایشگاه۶۲۱۴۰۵بازار ۳۰۸۲۹

فروشگاه آریا ۹۲۹۳۹۳ خریدار یخچال برقی‌نفتی فرش مبلمان اجاق کار تلویزیون و اثاث منزل

فروشگاه‌شایان۶۶۳۳۸۱ خریدارفرشهای کهنه‌ونو و کلیه لوازم منزل

جهان کالا
خریدار یخچال تلویزیون ولوازم منزل شاه چهار را پیروز ۳۹۱۶۶۵

نمایشگاه‌فرش طباطبائی
انواع فرش های کهنه ونوشما را در منزل نقدا خریدار است تلفنهای : ۴۰۴۱۰ و ۱۶۲۱۴۸

فروشگاه فروردین
خرید فرش کهنه و نو تلفن۶۶۱۶۵۵ و ۴۳۰۸۵

فروشگاه‌مشرق۹۲۹۳۲۷ بهترین خریدار یخچال نفتی برقی قالی قالیچه لوازم منزل

فروشگاه‌بختیاری تلفن۷۵۹۳۲۹ بهترین خریدار کلیه لوازم‌منزل

اطلاعات
صاحب امتیاز
عباس مسعودی
تهران خیابان خیام
تلفن ۳۱۱۰۷۱
شرکت سهامی
ایران‌چاپ
چاپخانه اطلاعات
خیابان سپه ـ مقابل پست‌خانه مرکز
تلفن ۳۱۱۲۳۳

فرش گلشن تلفن ۶۲۱۴۲۱ بهترین خریدار فرش کهنه همه رقم فرش نو موجود میباشد آ ـ ۹۲۵

فرش اردیبهشت تلفن ۶۶۸۱۶۴

فرش یاقوت ۱۱۰
خریدار قالی وقالیچه‌کهنه، نو فروشنده انواع فرش تلفن ـ ۷۷۴۸۱۶

فروشگاه فرش تهران کالا فرش اثاثیه منزل ۹۲۹۲۲۶

فروشگاه فرش اخوان فرش نو و کهنه و کلیه اثاثیه منزل شما را خریداریم تلفن ۴۷۲۱۲

فرشهای کهنه
از متری ۳۰۰ تومان ببالا خریداریم فرش اعتماد مقابل سینما مولن‌روژ تلفن ۷۵۸۲۷۰

بورس فرش ایران فرش کهنه با نو معاوضه و در جا نقدا خریداریم ۳۰۱۰۳۱ ۳ـ۱ آ ـ ۲۳۸۵

فروشگاه جعفری
فروشنده کلیه فرشهای جالب نقد واقساط و فروش لوازمات خانگی مدرن . شهباز .خیابان غیاثی ایستگاه درختی تلفن ۳۵۵۸۸۸ ۱ـ۵ آ ـ ۲۴۷۹

فرش
احمد یحیی زاده
بازارتهران سرای‌اکبریه تلفن ۲۶۳۱۳ ۱ـ۳ آ ـ ۲۴۸۵

مرکزفرش‌کرمان فروشنده انواع واقسام فرشهای مرغوب کرمان دست اول سرای روحانی‌نو حجره ۲۶ تلفن ۵۳۹۵۶۵ یدالله پور رحیمی ۱ـ۵ آ ـ ۲۴۸۳

نمایشگاه فرش پیروز
خریدار هرنوع فرش کهنه و نو واثاثیه منزل خیابان شاه ایستگاه سیمتری تلفن۶۶۸۱۳۸ ۱ـ۶ آ ـ ۲۶۵۹

فروش‌دست‌دوم
آگهی فروش
یکدستگاه یونت دندانپزشکی با صندلی حاضر به فروش میباشد هر روز صبح بین‌ساعت ۹ الی ۱۲ با تلفن ۳۱۵۰۴۱ داخلی (۴۳۵) مراجعه‌فرمائید ۱ـ۵ آ ـ ۱۲۷۲۲

مختصری لباس‌روزفرانسوی وپلورو بلوز برای فروش قیمت مناسب تلفن ۸۸۵۶۵۹ آ ـ ۸۹۶

یکدستگاه ارگ مبله‌مگنواکس بفروش میرسد تلفن ۶۲۷۰۸۴ آ ـ ۲۶۸۹

یك خانم فرانسوی‌بعلت مسافرت لباس و لوازم منزل را بقیمت عادلانه میفروشد دوشنبه ۸ خرداد تلفن ۸۹۲۸۹۹

کرایه
کرایه هرنوع‌ماشین‌تحریر بنگاه فنی ناصر تلفن ۸۲۶۲۰۵ دروازه دولت مقابل سعدی .

فروش‌دست‌اول
نقره فروشگاه نقره‌چی
تلفن ۳۱۵۲۴۶
فروشنده انواع کارهای دستی و ظریفه ایران وخارجی‌از قبیل‌مینیاتور خاتم و مینا کاری و قلم کاری و نقره رومیزی و نقره‌آلات استانداردشده با قیمت نازل و خریدار نقره کهنه‌لاله‌زارروبروی سینماایران‌هاشم نقره‌چی

نمایشگاه لوستر
بوهم
لوستر میناکاری بوهم چون جواهری گرانبها زیبا و خیره کننده‌است نشانی خیابان پهلوی نرسیده به سه راه عباس‌آباد تلفن۶۲۸۱۹۶ لوسترهای‌دیواری سقفی نماینده انحصاری انواع لوسترهای‌دیواری‌وسقفی و رومیزی بوهم‌درایران
سید مجتبی پیشنمازی

فرصت‌مناسب برای‌مغازه داران
فروشگاه نیکی بعلت مسافرت کلیه اجناس ایرانی و خارجی پوشاک اجناس لوکس ولوازم آرایش را حراج میکند خیابان شاهرضا رامسر فروشگاه‌نیکی ۸۳۰۴۱۰ ۱ـ۳ آ ـ ۲۷۵۳

پوشاک

کارخانجات
پیله
تولید کننده انواع‌پارچه های زنانه آدرس دفتر شرکت ساختمان آفتاب شرق تلفن ۳۱۲۵۰۸ کارخانه کیلو متر ۱۱ جاده‌ساوه تلفن۹۵۵۵۸۷

لوازم‌خانگی

فروشگاه عظیم‌پور
مرکز پخش همه نوع سماور نفتی و چراغ خوراك‌پزی میدان‌شاهپور مقابل‌ارامنه‌تلفن ۲۵۴۲۳

ایران صنعت
رادیوگرام و تلویزیون منزل شما در عرض ۲۴ ساعت مبله واستریو میشود ساختمان ـ پلاسکو تلفن ۳۰۳۶۰۲ ۱ـ۵ آ ـ ۲۴۸۲

فروشگاه شهیاد
فروشنده همه‌نوع لوازم‌خانگی خیابان فرح‌آباد ژاله میدان بروجردی تلفن ۳۱۶۷۶۳ ۱ـ۱۵ آ ـ ۲۶۰۴

فروشگاه میرمجتهدی
فروشنده رادیو تلویزیون کولر یخچال اجاق گاز . سیمتری وثوق فلکه چهارگوش تلفن ۷۹۳۹۷۵ ۱ـ۲۶ آ ـ ۲۶۰۳

فروشگاه نادری
فروشنده کولر، یخچال ، تلویزیون ، اجاق گاز و انواع ضبط صوت خیابان بلوارنبش میکده سامان اول تلفن ۶۲۶۴۱۰ آ ـ ۲۶۰۲

با ۳ تومان
با روزی سه تومان منزل و محل کار خودرا به بهترین انواع کاغذ دیواری پرده کرکره موکت و کفپوش تزئین فرمائید تزئینات روز تلفن ۷۷۴۵۳۷ ۱ـ۲ آ ـ ۲۲۱۳

فروشگاه مرتضوی
بورس یخچال ـ تلویزیون‌ـ کولر ـ و تمام لوازمات‌خانگی نواب چهارراه مرتضوی تلفن‌ـ ۹۶۰۷۸۱ ۱ـ۵ آ ـ ۲۵۱۷

فروشگاه مرجان
تولید کننده همه نوع پوشاك مردانه‌ـ زنانه ـ و بچه‌گانه سفارشات‌در اسرع وقت پذیرفته می شود. سفارش شلواردر دو ساعت تلفن های ۳۱۸۲۱۳ ـ ۳۱۹۲۹۶

نمایشگاههای مبل

پیراهن مبل : ۳۱۹۵۰۵
تعویض پارچه مبل : ۳۱۹۵۰۵
پرده دوزی شهرزاد ۳۱۹۵۰۵

مبل آریا
دکوراسیون و مبلمان منازل و ساختمانها تلفن ۹۶۰۳۱۹

پرده دوزی ارجمند۳۱۷۳۷۰

شستشوی مبل وفرش

کارخانه‌قالی‌شوئی
ماژیک
تلفن جاده کرج ۶۶۱۸۲۲ تلفن شعبه جمشیدآباد ۶۶۱۸۲۳ ـ تلفن تهران‌نو ۷۹۸۸۱

کنت سرویس
مبلمان موکت فرش و تشک اتومبیل شمارا با آخرین‌تکنیک در جای خود سرویس مینماید
۷۷۶۷۱۳

ششتشوی‌مبل‌فرش‌پرده
کلین سرویس مبتکر و پیشرو نظافت مبل وفرش وبادستگاه منحصر بفرد خشکشوئی پرده با نصب مجانی۹۵۲۵۴۶ آ ـ ۱۶۵۱

خشکشوئی مبلمان‌ادیب یکدست ۵۰ تومان در جای خود تلفن ۹۵۶۵۶۵

کارخانه قالی شوئی ادیب
مجهز منظم تلفن : ۹۵۶۵۶۵

درایکلین سرویس آلمان خشکشوئی مبلمان‌فرش موکت در محل ۷۹۵۳۰۷

لوازم برقی

الکتریکی صاحب‌الزمانی فروشنده کلیه ادوات برقی . شهر ری خیابان ششم بهمن پلاك ۵۲ تلفن ۵۹۴۹۵

مؤسسه فنی
اف. تی. مونتاژ
سازنده انواع گرام استریو و موتو درایران
خیابان شاه‌کوچه لاله ساختمان‌لاله طبقه زیر تلفن : ۴۸۶۲۰

الکتریکی‌اسرام
لوازم الکتریکی تجریش باغ‌فردوس تلفن۸۷۲۸۲۱

الکتریکی نعیمی
مرکز پخش انواع کلید های سه فاز ، اتومات و ساده لاله‌زار پاساژبهرامی تلفن ۳۱۴۲۱۸

نمایشگاه صنعتی تابش سازنده‌وفروشنده انواع لوازم دفتری و لوازم آشپزخانه نشانی ـ خیابان پهلوی بالاتر از تخت‌طاوس تلفن۶۲۰۴۴۵

فروشگاه سینا
فروشنده اجاق‌گازبخاری چینی و سرویس غذا خوری انواع لوستر و وسائل‌آشپزخانه‌خیابان منوچهری تلفن ۳۰۲۵۹۹

نصب آنتن
فوری تمام کانال وآموزشی فروشگاه جهانگیر تلفن ۹۶۳۸۱۶

فیلتر استخر
شرکت فیلتر
۷۵۵۲۵۲-۷۵۲۳۲۶

تعمیرات

تلویزیون
تعمیرگاه‌تلویزیون‌الکترون تلفن ۷۶۳۶۸۲
تعمیرگاه تلویزیونهای R.C.A شاوب لورنس. فیلیپس .سییرا تلفونکن وسایر مارکهاباسرویس مجهز سیار درشهر وشمیرانات

سرویس تلویزیون گارانتی تلفن ۶۲۸۳۷۱
سرویس سیار R.T.I.R.C.A سییرا . مدیاتور . جنرال ـ الکتریک و گراندیک بویژه شمیرانات .

تعمیرگاه ثابت
RCA تعمیرتلویزیونهای RTI
با تخفیف استثنائی
تلفن ۶۶۹۱۷۰

تعمیرگاه تلویزیون دولت
تعمیر انواع تلویزیون.یخچال‌ـ لباسشوئی فوری در محل ـ ۸۸۳۵۵۱ ـ ۸۸۳۲۶۲

تلویزیون فوری در منزل تعمیر میشود ۹۶۰۵۴۶

تعمیرگاه‌یخچال فریجیدر اساس یدکی موجود است تلفن ۷۵۲۳۳۶

تعمیرگاه یخچال‌فوری ۸۸۲۴۳۸ ۱ـ۲۶ آ ـ ۲۳۲

شماره‌تلفن‌جدید موسسه فنی نوریکار ۹۲۰۶۶۴ سرویس یخچال‌ـ کولر‌ـ آبگرمکن

کولر
نصب و سرویس ورنك کولر و کانال کشی‌فوری ۷۹۳۸۹۷

سرویس کولر باپوشال و صافی ۶۰۰ ریال تلفن ۸۸۴۶۵۸ ۱ـ۱۵ آ ـ ۲۱۶۶

سرویس کولر ۲۰۰ریال پوشال ۴۰۰ ریال
تلفن ۳۹۱۹۸۷

سرویس‌مجاز شماره۱۱۴
ارت
نصب ، رنگ‌آمیزی، سرویس، تعمیر وپخش قطعات یدکی کولر و آبگرمکن شهرری ، خیابان قم ـ جنب ژاندارمری موسسه آریا ـ ری تلفن ۵۹۱۴۸۱ ۱ـ۵ آ ـ ۱۴۱۷۲

سرویس‌مجازشماره۱۲۴
ارت
نصب ، رنگ‌آمیزی، سرویس، تعمیر و پخش قطعات یدکی کولر وآبگرمکن‌خیابان سیروس بین سرچشمه و چهارراه بوذرجمهری ـ مقابل‌پمپ‌بنزین کارگاه‌فنی کورش‌تلفن۳۵۰۱۸۴ ۱ـ۲۲ آ ـ ۱۴۲۶۰

خریداران محترم کولرهای
جنرال
برای اینکه کولر بطور صحیح نصب شود لطفا به‌دایره سرویس جنرال تلفن ۷۴ تا ۹۶۳۹۷۲ تماس بگیرید .

اطلاعیه
جنرال
لطفا برای سرویس مصنوعات جنرال فقط بتلفنهای۹۵۹۱۶۴ ـ۹۵۸۲۵۲ ـ۷۴ـ۹۶۳۹۷۲ ـ ۹۵۷۷۹۴ مراجعه فرمایند.

سرویس جنرال
جنرال
پخش لوازم یدکی مصنوعات جنرال فقطدر سرویس مرکزی واقع در جاده قدیم کرج کیلومتر دو و یا نمایشگاه جنرال واقع در تخت جمشید غربی خیابان کیوان شماره ۶۷ تلفن ۴۲۰۰۹ میباشد

یخچال
تعمیرگاه سید حسین ۸۸۲۴۳۸ تعمیر هرنوع‌یخچال.رختشوئی آبگرمکن . سرویس و نصب کولر .

تعمیرات یخچال فوری سردخانه . رختشوئی ـ کولر گازی ۷۹۳۸۹۷

موسسه فنی حسینی
تعمیرات یخچال نصب وتعمیر کلیه دستگاههای‌سردکننده تلفن ۶۶۰۸۵۷

موسسه فنی کالج
نصب و سرویس کولر آبگرمکن کانال‌کشی ساختمان پوشال خارجی و لوازم یدکی تلفن ۷۵۹۷۵۷

الکترو پطروسیان
نصب و سرویس کولر فوری ۷۶۴۱۳۹

سرویس آبگرمکن ۹۲۰۶۶۴

تعمیرگاه یخچال آرشاك (نورژ)
تلفن ۷۵۵۰۴۸ ۱ـ۷ آ ـ ۲۴۸۶

سرویس انواع یخچال کولر در محل باتضمین ۶۳۲۲۲۸

فروش اتومبیل

فولکس
مدل ۶۸
فولکس واگن وانت مدل ۶۸ بفروش میرسد بدون واسطه تلفن ۹۶۰۳۱۹

فروش فولکس
مدل۷۱
پورشه‌فولکس‌واگن ک ـ ال۷۰ جی ، تی موتور جلو چهار درب نقره‌ای سقف سیاه قیمت ۷۰۰۰۰ تومان تلفن ۷۶۱۰۵۲ آ ـ ۲۵۶۱

مدل ۷۱
فولکس‌واگن وانت نوباشرایط سهل وبدهی کمپانی بفروش میرسد تلفن ۵۳۴۴۸۳ آ ـ ۲۶۰۷۱

پژو
پژو ۵۰۴ مدل ۷۰
شماره موقت کاملا نو بعداز ظهرها ۴ تا ۸ تلفن ۸۲۸۴۹۴ آ ـ ۲۷۲۷

یکدستگاه‌پژو۴۰۴ مدل ۷۱ بسیار تمیز۲۰۰۰۰ کیلومتر کار کرده به فروش میرسد ازساعت ۵ تا ۷٫۳۰ بعداز ظهر تلفن ۷۵۳۹۵۳ ۱ـ۲ آ ـ ۲۷۳۳

یك دستگاه اتومبیل‌پژو ۲۰۴ رنك شیری مدل۷۱ تمیز بفروش میرسد تلفن ۷۹۲۷۷۷

اتومبیل وانت فورد امریکائی فروشی تلفن ۳۱۳۸۳۰

یکدستگاه‌اتومبیل آریاساخت سال ۱۳۵۰ که فقط ۷۵۰۰کیلو متر کار کرده باشد ، بدون واسطه به فروش میرسد . طالبین برای بازدید به‌گاراژ کارون ، مقابل ساختمان آلومینیوم مراجعه فرمایند. آ ـ ۵۳۵۷

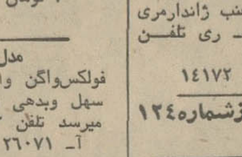

مژده مژده
برادران فیض‌آبادی با چندین سال سابقه کار در کمپانی پیکان و تخصص کامل در بستن موتور های دو و چهار کاربراتور پیکان های کورسی ـ جلوگیری‌از بیرون زدن‌دنده‌های‌گیربکس بوسیله دستگاههای باتضمین ۳ ساله درست کردن کلاچ برینگی با اسلوب‌جدید با تضمین ۱۰۰٫۰۰۰کیلو متر درست کردن دیسك‌های کلاچ آدرس ـخیابان شهباز چهار راه دروازه دولاب جنب خیابان‌نصر اتوسرویس لوکس تلفن ۳۵۰۹۴۵

فروشگاههای اتومبیل

برادران کلپایگانی خرید و فروش‌مینی‌بوس نقدواقساط تلفن۲۷۹۰۰

نمایشگاه اتومبیل سایه
خرید و فروش اتومبیلهای نو و دست دوم سایه روشن سابق تلفنهای ۶۲۹ـ۷۶ـ۷۶۳۳۹۹ ۱ـ۳ آ ـ ۲۵۲۱

آژانس اتومبیل برادران اعتماد
بورس خرید و فروش وانتهای مزدا ـ پیکان ـ داتسون‌ـنیسان وسوزولایت‌خیابان مولوی جنب تشکیلات ژاندارمری تلفن ـ ۲۳۶۲۲ ۱ـ۶ آ ـ ۲۴۹۵

اتومبیل های اخرین سیستم جهت خرید و فروش از نمایشگاه اتومبیل کمال عباس‌آباد جنب پمپ‌بنزین تلفنهای ۶۲۵۵۶۷ و ۶۲۷۸۵۷ دیدن فرمائید .

اتومبیل شما را نقدا خریداریم تلفن۸۳۸۸۲۱

اتومبیل جهان
فروش اتومبیل های نوبرای تاکسی و انواع اتومبیلهای دست دوم شهباز نرسیده به غیاثی تلفن ۳۵۵۳۷۹ ۱ـ۲۶ آ ـ ۲۵۰۰

فروشگاه اتومبیل بوستان خریدوفروش اتومبیلهای‌سواری خیابان باستان بین شاه و حشمت‌الدوله تلفن ۹۵۳۶۳۰ ۱ـ۴ آ ـ ۲۷۳۶

برای اتومبیل شما

دوزندگی اتومبیل‌اخوان
قابل توجه اتوبوس های مسافربری دکوراسیون . داخل اتومبیل . پرده‌دوزی و پرده کرکره میدان خراسان خیابان خاوران تلفن ۳۵۳۷۳۷ ۱ـ۲۶ آ ـ ۲۴۹۴

اتومبیل لوازم

یدکی تندر
فروشنده لوازم یدکی و اصلی فولکس‌واگن جاده قدیم شمیران سیدخندان‌جنب کمپانی‌مسکویچ ۷۷۵۶۴۷ آ ـ ۲۷۱۰

تعمیرگاه مجاز شماره ۱۴ پیکان تعمیر و فروش کلیه لوازم یدکی اصلی پیکان‌خیابان نواب چهارراه اناری تلفن ۶ ـ ۹۵۴۰۶۳ آ ـ ۲۵۹۹

اتوسرویس کرملو
تعمیرگاه مجاز شماره ۱ آریاشاهین‌ـ جیپ‌شمیران مقابل سینما پاسیفیک اول خیابان شیراز تلفن ـ ۷۵۹۰۰۰ و۷۵۴۶۴۲ گرانتی‌اتومبیل های نوتا ۵۰۰۰ کیلومتر ۱ـ۴ آ ـ ۲۷۳۴

تعمیرگاههای اتومبیل

تعمیرگاه ثابت
آهنگری
پرویزی
لاستیك سازی وبالانس فرمان‌صداگیری‌اتومبیل سه‌راه طرشت انتهای دانشگاه جنك تلفن ۹۵۴۴۷۷

کرایه

اتولوکس
اتومبیلهای تشریفاتی با راننده برای داخل و خارج از تهران میدان فردوسی تلفن ۸۲۱۲۷۰ و۸۲۶۶۰۵

اتو نادری
۳۱۳۱۱۱
بارکش شهر و حومه نادری‌جنب‌خیابان‌همایون

کالج بار
بارکش شهر وحومه
حمل‌بار بتمام نقاط ایران تلفنهای
۶۶۱۱۱۱
۴۱۱۱۱

خاورتاکسی تلفن ۷۵۳۳۲۵ اتومبیلهای مدرن‌کرایه‌با راننده وبدون راننده داخل و خارج شهر فرح‌جنوبی خیابان منصور

شیشه بار
بارکش شهر و حومه تلفن ۵۳۵۲۵۵۵ ـ ۵۳۱۳۶۴خیابان‌گلوبندك بوذرجمهری غربی جنب پارکینك بلوار

IZAS
ام . آ . اس
اتوبوس ومینی بوس دربست
۹۷۰۸۱۴
۹۷۸۸۱۵

اتومبیل کرایه صدیق اتومبیلهای‌آخرین‌سیستم با راننده و بدون راننده داخل و خارج از شهر آماده خدمت است تلفن ۸۶۴۶۶۶

جرثقیل توانا
پل امامزاده معصوم
تلفن ۹۵۴۰۹۱

مسافربری میهن نورد
مسافرت به‌اصفهان‌ـشیراز. اهواز‌ـ آبادان‌ـیزد کرمان‌ـ بندرعباس‌ـ مشهد‌ـ اراک در اسرع وقت بوذرجمهری‌مقابل بازار آهنگرها تلفن ۲۵۶۵۵ ـ۲۱۹۳۷ ۱ـ۱۶ آ ـ ۲۶۰۷

جرثقیل بابك ایزنهاور تلفن۹۷۸۰۸۰و۹۵۹۵۸۸

جرثقیل آبان تلفن ۵۹۹۷۴ ۱ـ۲۶ آ ـ ۲۲۶۱

ماشین آلات

ماشین‌راه‌نو
خرید و فروش و اجاره دهنده ماشین‌آلات راهسازی و کشاورزی تلفن ۹۶۲۸۳۸ آ ـ ۱۲۹۶

فروشگاه ونمایشگاه
دیزل موتور پارت لوازم اصلی کامیون لیلاند تراکتور استایر ـوکلیه لوازم پمپ و فارسونکا سی‌ـ ا‌ـ وی‌ـ وبوش ـ خیابان قزوین دو راهی قپان جنب بانك سپه شعبه‌پل‌امامزاده معصوم تلفن ۹۵۱۷۴۸

استخدام

استخدام ماشین نویس
ماشین‌نویس درجه اول فارسی ولاتین تمام وقت مورد نیازاست بشرکت ام . جی . ام خیابان ابوریحان شماره ۱۳۳ مراجعه فرمائید . ۱ـ۴ آ ـ ۲۶۶۸

یکنفر خدمتکار
باحقوق مکفی استخدام میشود تلفن ۷۷۱۴۸۳ آ ـ ۱۴۳۱۰

بازاریاب دررشته شوفاژ و تهویه با وسیله شخصی تمام وقت مورد احتیاج است افراد باتجربه مقدمند تلفن ۸۲۶۸۰۹ ۱ـ۲ آ ـ ۱۴۲۸۲

به چندنفر کارگر دوشیزه و یابانوی دوزنده ودست دوز نیازمندیم .لطفا از ساعت ۹ صبح تا ۷ بعدازظهر با تلفن ۳۹۳۰۲۷ ـ ۳۹۳۶۲۹ تماس بگیرید . آ ـ ۲۶۶۴

ساکنین محترم تهران وشمیران
برای خرید و اجاره ، خانه ـ آپارتمان ـ ویلا‌ـ مغازه ـ زمین به دفتردادوستد مراجعه فرمائید تلفن ۸۲۰۹۳۱ و ۸۲۱۸۹۹

سازمان تولیدی کوفا
عرضه کننده دستمال کاغذی خوشه وسایر محصولات بهداشتی مرکز پخش تهران تلفن ۳۵۲۰۷۵ نماینده پخش درتبریز فروشگاه‌ایران نایس تلفن ـ ۲۷۳۷۴ آ ـ ۲۷۴۹

سکرتر درجه یك
مسلط به زبانهای انگلیسی و فارسی و ماشین نویسی‌لاتین‌با حقوق مکفی استخدام میشود کسانیکه رانندگی بدانند حق تقدم دارند صبحها از ۸ تا۱۲ بعد از ظهر از ۳ تا ۶ تلفن ۸۳۴۱۴۹ و ۲۹۱۲۴و ۲۹۱۲۵ ۱ـ۷ آ ـ ۶۲۲

بانوی دفتردار موردنیاز است تلفن ۵۳۰۲۲۸

کار و آموزش
۲۵ نفر علاقمند به کار رادیو تلویزیون . نقشه‌کشی . برق فشار قوی و ۲۰ نفر علاقمندبه ماشین نویسی پس از یکدوره کوتاه آموزش به کار مشغول میشوند پهلوی نبش بهرامی تلفن ۴۹۴۹۴

استخدام
شرکت‌صنایع‌دستی‌ایران سان‌میدن(خورشیدخانم) بیکنفر کمك حسابدار دوشیزه یا بانو اشنا بزبان‌انگلیسی یافرانسه استخدام‌مینمایدداوطلبان میتوانند از ساعت ۵ بعد از ظهر بخیابان تخت ـ جمشید روبروی سفارت آمریکایا با تلفن۸۲۸۰۸۴ تماس بگیرید

بیکنفر کارگر جهت نظافت شرکت نیازمندیم تلفن ۴۲۳۹۰ ۱ـ۲ آ ـ ۲۶۵۰

یک راننده و یک مستخدم مرد برای دفترخانه مورد نیاز است تلفن ۶۶۲۴۲۵ آ ـ ۲۶۵۸

خیاطی ناتالی بیک کارگر مرد و چند دوشیزه یا بانو نیازمند است.شهرآراءایستگاه بازار آ ـ ۱۳۶۶۸

یك کارگر زن تمام وقت باحقوق مکفی استخدام میشود تلفن ۶۶۶۶۷۶ و ۴۵۳۷۶

دکتر عمومی با پروانه برای صبحها تلفن ۹۶۰۸۲۲

بتعدادی کارگر جوان نیازمندیم تهران نو سی متری وثوق جنب بانك ملی فابریك لنت

کسانیکه دارای صدای‌خوب وذوق خوانندگی . نوازندگی وگردانندگی را دارند جهت آزمایش صدا و تمرین‌وپرکردن صفحه وشرکت در برنامه های هنری و برنامه های رادیو و تلویزیونی بخیابان شاه‌چهارراه کاخ‌نبش کوچه طلوع‌ساختمان بانك سپه طبقه اول ـ کانون هنرمندان مراجعه فرمایند . ۱ـ۱۰ آ ـ ۲۰۸۴

یکنفر پرستار برای کار در منزل بطور تمام وقت موردنیازاست تلفن ۶۲۸۰۵۴ ۱ـ۲ آ ـ ۲۵۷۱

آگهی استخدام مهندس راه و ساختمان
مهندس راه و ساختمان که حداقل پنج سال سابقه کار اجرائی داشته باشد جهت امور راهسازی و ساختمانی مورد نیاز میباشد واجدین شرایط با ذکر شرح سوابق کار و آدرس خود با صندوق پستی ۱۴۰۶ر۱۴ مکاتبه‌نمایند. ۱ـ۳ آ ـ ۱۴۰۸۸

انتخاب مشاور
بتعدادی افراد فعال که دارای تحصیلات عالی خوش تیپ ـ اجتماعی‌و طالب درآمدی‌حدود ده‌هزار تومان در ماه باشند نیازمندیم . جاده قدیم شمیران روبروی سینما ریولی ساختمان ۲۸۰ طبقه سوم ـشرکت‌سهامی بیمه ایران ـ امین . آ ـ ۲۴۱۲

شرکت فولادکار
بیك نفر دوشیزه یابانو جهت ماشین نویسی نیازمند است فردوسی شمالی کوچه تمدن پلاك ۱۲ تلفن : ۳۹۳۴۷۳

آگهی استخدام
جهت استخدام با حقوق کافی به یکنفر مهندس‌میکانیک که در کارهای قالبریزی و تراشکاری تخصص داشته و در این رشته‌ها حداقل پنج سال سابقه کار داشته باشد نیازمندیم لطفابا تلفن۹۶۰۰۰۱ داخلی ۵۰ تماس‌حاصل نمائید. آ ـ ۴۸۰۱ ۱ـ۳

شرکتی بازرگانی احتیاج‌به حسابدار تمام وقت باحداقل‌سه سال سابقه کار دارد خواهشمنداست کلیه‌مشخصات و سوابق و حقوق مورد درخواست را به خط خود به نشانی خیابان اکباتان مقابل وزارت آموزش‌و پرورش‌شماره ۱۹ ارسال نمایند . ۱ـ۳ آ ـ ۲۳۷۱

مستخدم زن
شبانه‌روزی با حقوق مکفی مورد نیاز است تلفن۸۲۶۲۵۵ ۱ـ۲ آ ـ ۲۴۳۶

یکنفر راننده با سابقه استخدام میشود . داوطلبان بشرکت‌سهامی صنعتی ماهیار شمال ۶۳۴خیابان سعدی‌جنوبی مراجعه نمایند

بازاریابی تبلیغات و فروش کالا یا خدمات شمارامیپذیریم آبادان ـ زند ۴۷۱ تلفن ۳۲۶۷ آ ـ ۱۴۵۷۲

مهندس برق
یک موسسه‌بزرگ تولیدی‌به یکنفر مهندس برق با تجربه‌که حداقل پنجسال‌سابقه کارداشته باشد نیازمند است . داوطلبین میتوانندایام هفته از ساعت ۱۷ الی ۱۹ با تلفن ۴۸۲۷۰ تماس بگیرند. ۱ـ۳ آ ـ ۵۳۵۹

پرستار
بانو یا دوشیزه تحصیل‌کرده و آشنا بزبان فرانسه یا انگلیسی برای سرپرستی از طفل ۸ ساله با حقوق مکفی استخدام میشود لطفا تلفن ۳۱۶۸۴۸ تماس گیرید. آ ـ ۵۲۹۹

یکنفر خدمتکار مورد نیاز است تلفن ۶۳۰۲۸۱ آ ـ ۵۳۲۷ ۱ـ۲

بیکنفر دوشیزه یا بانوی خوش تیپ خوش‌لباس وخوش برخورد برای‌اداره سرپرستی یک موسسه برای تمام وقت‌با حقوق بیش از ۲۰۰۰۰ ریال مورد احتیاج است دریاچه‌فو روزولت کوچه سینما دیاموند آ ـ ۲۶۸۶ ۱ـ۳

الکترو ایران کار
به چند نفر کارگر سیم‌پیچ نیازمند است تلفن ۷۹۵۲۳۷ آ ـ ۲۶۹۵

بدوشیزه‌ای خوش بیان وخوش‌برخورد که به فن‌ماشین نویسی فارسی و لاتین‌اشنائی کامل داشته‌باشد نیازمندیم‌تلفن ۶۲۸۶۱۱ و ۶۲۲۸۰۴ ۱ـ۲ آ ـ ۲۷۰۲

به چند نفر مهندس راه و ساختمان برای خدمت‌دراستان خوزستان و منطقه فرمانداری کل کهکیلویه نیازمندیم لطفا با تلفن ۸۲۴۸۰۸ تماس بگیرند . آ ـ ۲۷۰۳

استخدام معلم رانندگی
چندنفر معلم رانندگی باسابقه استخدام می شوند داوطلبین‌به سازمان فداج واقع در جاده قدیم شمیران بالاتراز چهارراه حقوقی نبش کوچه‌زرین‌مراجعه نمایند . ۱ـ۳ آ ـ ۱۴۶۰۶

استخدام سکرتر
یکنفر بانو یادوشیزه‌برای‌قسمت ماشین‌نویسی فارسی مورد نیاز است بتلفن ۳۰۴۲۸۳ مراجعه شود . آ ـ ۲۷۱۴

شرکت ایران ژنراتور
افراد زیر را بطور تمام وقت استخدام مینماید .
۱ـ مسئول مکاتبات خارجی آشنا بزبان انگلیسی و تایپ لاتین .
۲ـ فروشنده دستگاههای موتور ژنراتور با سابقه فروش ماشین آلات صنعتی
۳ـ مامور وصول‌مطالبات باضامن‌معتبر که برای ماموریت شهرستانها نیز آمادگی داشته باشد .
۴ـ سرایدار متاهل با حداکثر ۳۵ سال سن و سه نفر عائله باضامن معتبر که محل سکونت نیز مجانا در اختیار گذاشته میشود . داوطلبین ۵ تا ۷ بعداز ظهر به کارگزینی شرکت در خیابان آریامهر سه راه کاج مراجعه فرمایند .

نیازمندیهای شما

نیازمندیهای اطلاعات
تلفنی آگهی قبول میکند
تلفن‌های ۳۱۱۲۲۰-۳۱۱۲۲۴
۳۱۱۲۲۷-۳۱۱۲۲۹-۳۱۱۲۳۰

دوشیزه یا بانو
جهت کار های دفتری وتلفنچی نیازمندیم از ٤ تا ۷ بعدازظهر تلفن ۳۰٤۸۹۵
آ ـ ۲۷۵٦

بتعدادی سیمکش ساختمان ضامن ملکی داشته باشند نیازمندیم ٤تا۷ تلفن ۳۰٤۸۹۵
۱ـ۲ آ ـ ۲۷۵۷

افراد زیر استخدام میشوند
۱ـ یکنفر که دارای گواهینامه رانندگی اتومبیل بوده و موتورسیکلت نیزداشته باشد بطور تمام وقت .
۲ـ یکنفر پسربچه جهت امور نظافت و مستخدمی .
داوطلبین صبحها از ساعت ۹ الی ۱ وبعدازظهرها از ساعت٤ الی ۹ به نشانی خیابان پهلوی بین امیراکرم و پهلوی بالا ساختمان پیروز گیسوی بلا مراجعه نمایند .
آ ـ ۲۷۵۲

به چندنفر کارگر دوشیزه و یابانوی دوزنده و دست دوز نیازمندیم . لطفا از ساعت ۹ صبح تا ۷ بعدازظهر با تلفن ۳۹۳۰۲۷ ـ ۳۹۳٦۲۹ تماس بگیرید .
آ ـ ۲۷٤۸

خانم مدیره که به‌ماشین‌نویسی وبایگانی آشنا باشد برای سرپرستی کارگاهی دخترانه لازم است شرط سن‌حداقل۲۵ سال تحصیلات حدود سیکل‌با مشخصات و آدرس بصندوق پستی ۱۳۷۷ طهران مکاتبه نمایند .
آ ـ ۵۳٤۳

یکنفر فروشنده باسوادمرد که ازعهده مترکردن پارچه برآید نیازمندیم طالبین به یوسف‌آباد خیابان محمدرضا ـ شاه ایستگاه دوم مغازه طلایه از ساعت ۲ الی ۸ بعدازظهر مراجعه نمایند .
۱ـ ۲ آ ـ ۲۷۲٦

پرستار بچه
خانمی جهت نگهداری بچه استخدام میشود تلفن ۸۷۲۵۹٤

مستخدم زن
جهت منزل مورد احتیاج است بتلفن ٤۰۵۲۰ مراجعه فرمائید

عالی نسب
ALI N
کارخانجات عالی نسب استخدام میکند
چند نفر پرسکار که حداقل ۳ سال سابقه پرسکاری داشته و دارای‌سوادخواندن ونوشتن بوده و خدمت سربازی راتمام کرده و یا دارای معافیت غیر پزشکی باشد مورد نیازاست. حائزین شرایط مشخصات‌کامل و سابقه کار و میزان سواد را با حقوق درخواستی خودکتبا تا ۱۵ خرداد ماه جاری به دفتر کارخانه واقع در سه‌راه اکبرآباد خیابان خرمشهرمرقوم دارند .
۱ـ۳ آ ـ ۲۵۳٤

یکنفر مطلع در امور املاک شمالغرب که دارای اتومبیل باشد جهت شرکت مورد نیاز است ٤ تا ۷ تلفن۶۳۶۱۹۵
آ ـ ۲۰۱۳

تکنیسین مورد نیاز
شرکت دولتی به تکنیسین عملیات خاکی و یا تکنیسین آزمایشگاه مکانیک خاک که بتواند در استان آذربایجان‌در کارگاه کار نماید با حداقل ۵ سال تجربه و تحصیلات‌حدود دیپلم احتیاج دارد علاقه‌مندان به تلفن ۳ـ۶۳۵۸۲۱ کارگزینی شرکت مراجعه فرمایند .
آ ـ ٤۸۷۳ ۱ـ۳

S-té SOGEMIRAN engage, pour sa mine de Ravanj (Delidjan), un ingénieur des mines libre de service militaire et ayant, si possible, quelques années de pratique dans l'exploitation de carrière et souterraine. Connaissance du Français (ou d'Anglais) indispensable. Prière d'écrire à l'adresse de la Sté SOGEMIRAN, Av. Pahlavi, K. Malek No 6.

بچند نفر کارگر کمد ساز و جوشکار استین لس‌استیل‌ونقاش‌پیستوله کار نیازمندیم واجدین شرایط بتلفن ۹۵۵۷۱۷ ویا به آدرس کیلومتر۱۶ جاده مخصوص کرج کارخانه وارکو (مقابل پمپ بنزین) مراجعه فرمایند

شریک
مردی ٤۲ ساله با سرمایه ۷۰ هزار تومان مایل بشرکت در کاری‌پرسود است راهنمای ۲۰۰ اطلاعات تلفن ۳۱۱۲۳۱
۱ـ۳ آ ـ ٤۹۲۹

بیک نفر شریک فعال‌نیازمندیم بعد از ظهرها از ساعت ٦الی ۸ بعدازظهر ساختمان‌آلومینیوم طبقه ٦ شماره ٦۱۱ ـ٦۱۲ مراجعه فرمائید.
۱ـ۲ آ ـ ۱٤۵۳۸

جویای کار
جوانی هستم ۲۰ ساله معلومات ششم‌ابتدائی درستکار فعال دارای‌ضامن معتبرحاضرم در موسسه یا خانواده‌ای آبرومندی کار کنم راهنمائی ۲۰۸ روزنامه اطلاعات تلفن ۳۱۱۲۳۱
آ ـ ۵۲۸۷ ۱ـ۲

راننده و آشپز
جوانی مجرد باسوادودانستن زبان انگلیسی آشپز ایرانی و فرنگی وچهار سال سابقه رانندگی باهرنوع ماشینی‌آماده کار است هردو کاررا۲٤ساعته انجام میدهد بغیر ازجمعه‌ها راهنمای ۲۰٤ روزنامه‌اطلاعات تلفن ۳۱۱۲۳۱
۱ـ۲ آ ـ ۵٤۱

ماشین نویس مرد دیپلمه‌با ۱۰ سال سابقه بعدازظهرها جویای کار تلفن ۳۱۱۲۳۱ راهنمای ۲۰۵روزنامه‌اطلاعات
۱ـ۲ آ ـ ۵۱٤۵

راننده دوهمگانی متاهل‌جهت رانندگی جویای کار است راهنمای ۲۰۷ روزنامه‌اطلاعات تلفن ۳۱۱۲۳۱

مردی ۳۵ ساله متاهل‌جهت سرایداری جویای کار است تلفن ۳۱۱۲۳۱ راهنمای ۲۰۱ روزنامه اطلاعات
آ ـ ۱۱٤۸

راننده ۲ شخصی
باسواد و خدمت کرده مجرد تلفن ۳۱۷۳۹۸
آ ـ ۲۷۲٤

آموزشگاهها
توجه توجه
اگر ماشین‌نویسی فارسی و لاتین را از بتدا با قاعده صحیح تحت نظر آموزگاران با تجربه این آموزشگاه با سابقه تعلیم بگیرید . وقت گرانبهای شما تلف نشده موفقیتتان حتمی خواهد بود ـ ماشین نویسی ربانی .
خیابان شاه‌آباد ـ مقابل سینما حافظ ساختمان مظفریان تلفن ۳۱۷۱۳۵
۱ـ۱۰ آ ـ ۱۹٤۵

ماشین نویسی
آموزشگاه ماشین نویسی
بیژن
هتما ندارد میتوانید امتحان کنید میدان ژاله جنب‌پمپ‌بنزین

کلاس رقص
آموزشگاه رقص آلیس
جنوب شرقی میدان ۲٤ اسفند

تعلیم گیتار آکاردئون پیانو ارگ در منزل خودتان توسط استاد با سابقه تلفن ٦٦۲۳۵۸
۱ـ۱۳ آ ـ ۲٤۵۰

تعلیم رانندگی
آموزشگاه رانندگی شاهین
خیابان شهباز ایستگاه خاقانی جنب بانک ملی تلفن ۳۵٦۳۰۱

آموزشگاه رانندگی پرنده آبی
تعلیم رانندگی با مربیان کارآزموده ـ پیکان ـ آریا ـ شاهین ـ نشانی میدان‌شهناز‌اول‌شاهرضا جنب پاساژ شهناز تلفن ۷٦٤۱۵۸

تدریس خصوصی
کلیه دورس ابتدائی و متوسطه درمنزل تدریس میشود ۷٦۵٤۸۷

ساعتی ۲۰۰ریال‌انگلیسی فرانسه‌ـآلمانی۷٦۵٤۸۷

املاک ومستغلات
اراضی تهران پارس خریدار و فروشنده‌ایم امینی ۷۹۰۰۹۰

فروش
خانه فروشی
٤ دستگاه خانه فروشی
جبهه خیابان ۲۱ متری دولت دو طبقه نوسازبه قیمت‌مناسب تلفن ۷۷۰۲٤۲
آ ـ ۲۱۳۰

بهترین محل‌در نیروی‌هوائی و سی‌متری وثوق و تهران‌پارس خانه‌های ۳ـ٤ـ۵ـ٦ـ۸ اطاقه از ٦۵ تا ۲۲۰ هزار تومان نصف نقد و بقیه ٦ ـ۱۲ ماهه ۳۹۱۳۵٦
۱ـ۹ آ ـ ۲٤۳۱

سیمتری لشگر
۱۹۰ متر تلفن آب برق بعلت مسافرت مقطوع۸۵ هزارتومان تلفن ٤۰٤۹۵
آ ـ ۵۲۵۵

خانه‌های نوسازدرگیشا بفروش میرسد. هجری ٦۳٤۲٤٤

یکدستگاه ساختمان دارای ۳ اطاق و یک سالن ، حمام، کولر به فروش میرسد طالبین به تلفن ۵۳۸۰۸۱ مراجعه‌شود
۱ـ۵ آ ـ ۲٤٦۱

خانه فروشی شخصی
نزدیک تخت طاوس و روزولت ۲۷۰ متر دو طبقه هفت اطاق و لوازم حدودقیمت ۳۵۰ هزار تومان رجوع‌فرمائید ۳۱۹۷۸٤ به : بنگاه کوشان
۱ـ۲ آ ـ ۱٤۵٤۸

خانه دو طبقه مجزا
بمساحت ۵۱۰ متر باساختمان دو طبقه هر طبقه‌سالن و نهار خوری سرهم با چهار اطاق و لوازم واقع در اول ٤۵ متری سید خندان حدود قیمت ٤۷۰ هزار تومان رجوع فرمائید ۳۱۹۷۸٤ به : بنگاه کوشان
آ ـ ۱٤۵٤٤

اگرفروشنده ملک باشید هر کجای تهران و شمیران باشد توضیح و قیمت را با۳۱۹۷۸٤ به بنگاه کوشان بفرمائید.
۱ـ۳ آ ـ ۱٤۵۵۰

خانه فروشی‌مقابل‌پارک‌کوروش قیمت ۲٦۰ هزار تومان تلفن‌ـ ۷۷٤۹۰۳
آ ـ ۲۷۰۷

فروش خانه های ویلائی وزمین
گلشهرویلا
شرق گلشهر سابق آخر اتوبان کرج با جاده اسفالت نقد و اقساط بفروش میرسد تلفن های ۹۷۰۵۹٤ و ۹۷۷۵٤۷

خانه فروشی‌فرح شمالی
۳۵۰ متر دوطبقه آب‌وبرق‌و تلفن و کولر امریکائی و سایر لوازم تلفن ۷٦۱۰۵۲
آ ـ۲۵٦۲

بهترین نقاط‌نیروهوائی
نصف نقد بقیه بمدت ٤ تا۲٤ ماهه لوکس‌ترین خانه‌های نوساز ۳ تا ۸ اطاقی یکطبقه ویلائی و ۲ طبقه مستغلاتی از ۱۰۰ تا ۲۲۰ هزار تومان ۳۹۳۰۵۸
آ ـ ۲٦۹۰

مستغلاتی واقع درآیزنهاور خیابان ۲۱ متری جی روبروی بانک تهران سه طبقه دارای چهار دستگاه آپارتمان چهار اطاقی با سرویس‌کامل‌ومستغل مهندسی‌ساز اسکلت فلزی با دوباب مغازه بمساحت ۲۳۰متر با آب وبرق سه فاز و تلفن بفروش میرسد تلفن ۹۵۱۰۳٦
۱ـ٤ آ ـ ۲۷۱۵

خانه فروشی
در خیابان پهلوی‌کوچه‌فیروزگر بمساحت ٤٤۰ متر جنوبی ـ ۳۱ × ۱٤ ٤ طبقه مستغلاتی با سرویس مجهز بدون واسطه بفروش میرسد تلفن ۲٦۱۵۷ و ٤۵۳۲٤
۱ـ۳ آ ـ ۲۷٤٤

ویلای فروشی
ویلای ساحلی رامسر با۱٦۰۰متر زمین بفروش میرسد تلفن ٦٦۵۰۳۸

ویلائی فروشی
دوباب منزل ویلائی در شمال خیابان دولت بمساحت ۳۰۰ و ٤۰۰ متر ۵اطاق‌نواطاق‌مستخدم با سرویس قیمت ۲۵۰و ۲۸۰ هزار تومان تلفن ۸٦٤۸٦٤

باغ فروشی
یك باغ در کلارك
دارای‌چاه‌عمیق ـ تلفن‌مستقیم‌ـ برق سه فاز ـ استخر ـ و ساختمان مبله شده باوسائل لوکس بفروش میرسد لطفا با تلفن ۷۵۱٦۱٦ تماس بگیرید .
آ ـ۲٦۱۲

زمین فروشی
توجه فرمائید
زمین های جاده خراسان هر ۱۲۰ متر با سند مالکیت فقط متری
۸۵ریال
زمینهای مسعودیه متری ۳۵ تومان بنگاه ماه سرچشمه اول سیروس ۳۹۱۸۹٦

زمین
فقط با ۵۰۰ تومان صاحب یك قطعه زمین شوید تلفن ۳۵٦۳۸۷ میدان شاه دفترشایسته فرد

هنوزدیر نشده
منطقه ییلاقی الهیه کرج
باآب و هوای بسیارعالی بقطعات ۱۱۰۰ متری و خیابانهای اسفالته‌مناسب برای‌ویلانقدواقساط‌بدون واسطه بفروش میرسد.
تلفن ٦۳۱۸٦۱
٦۳۰۳۱۲
۱ـ۲ آ ـ ۲۲۱٤

شمال خیابان دولت یك قطعه زمین بمساحت ۳٦۵ متر بر ۱۰ متری قیمت متری ۲۸۰ تومان طالبین از ساعت ۲ تا۷ بعدازظهر تلفن ۸٦٤۸۷۰ مراجعه نمایند

زمین فروشی
بابعاد ۱٦ × ۳۵ جنوبی ۵۵٦مترواقع درشرق‌بیمارستان سلطنت‌آباد ، خیابان گلزار متری ۲۵۰۰ ریال نقد فروشی تلفن ۸۹۱۵۰٦
آ ـ۲۵۹۸

زمین فروشی
زمین محصور کوچك منطقه‌صنعتی کیلومتر۱٤ جاده مخصوص کرج‌تلفن ۹۵۵۷۱۷

یك قطعه زمین جنوبی
سه نبش در قلهک‌خیابان‌دولت نقد و معاوضه تلفن ۹۲۳۱۲۱
آ ـ ۲٦۹٦

زمین ارزان
با سند مالکیت بقطعات ۱۲۰ متری ببالا شمال‌و جنوب جاده ٤۵ متری اسفالته خیابان خراسان تلفن ٤۷۲۱۲ اخوان خیابان شاه‌اول فروردین جنوبی

شهرییلاقی اقبالیه‌کرج
متری **۴۵** ریال
دفتر کرج ویلا
تلفن ٦٦۷۳٤۳

زمین شمال هنرسرای عالی نارمک از ۲۵۰ الی ۵۰۰ متر نقد و اقساط ۷۸۱۹٤۱
۱ـ۲٤ آ ـ ۲۱۷۷

زرین‌دشت کرج‌را
هرکس دیده پسندیده عالی‌ترین و مناسب‌ترین زمین جهت احداث باغ‌و ویلا با قیمتهای‌استثنائی و شرایط سهل بقطعات ۳۰۰۰ متری ببالا با آب فراوان و سند مالکیت‌بر خیابانهای ۱۸ متری درختکاری شده و بلوار های ۳۰ متری موجود متری ٦۰ ریال ببالا یك سوم نقد و بقیه باقساط ۲٤ ماهه بدون واسطه بفروش میرسد سید خندان دفتر محمدی
تلفنهای
۷۷۱۱۵۵
۷۷۳۱۲۱

زمین فروشی ۵۸۲
محصور باتلفن و آب و برق نزدیک روزولت و سینمای دیاموند رجوع ۳۱۹۷۸٤ بنگاه کوشان
۱ـ۲ آ ـ ۱٤۵٤٦

ویلادشت
فقط
یکمرتبه دیدن از ویلادشت و مقایسه آن با نقاط دیگر قبول خواهید نمود که ویلادشت از هرحیث غیر قابل‌رقابت‌میباشد. ویلادشت باداشتن خیابانهای آسفالته ۲۰ متری درختکاری شده و باغات ییلاقی و آب فراوان در بهترین نقطه .
ملارد
باسند جداگانه‌هرقطعه ازمتری ۵۰ ریال ببالا نقدواقساط نظر خریداران را تامین مینماید . جهت اطلاع بیشتر بتلفن ـ ٦٦۲۵٦۷ یادفتر مرکزی‌خیابان آیزنهاور پلاک ۱٦۳ مراجعه فرمائید . ضمنا روزهای‌جمعه سرویس مجانی آماده میباشد.
ویلادشت
آ ـ ۲٦۸۷

زمین کنار دریا
وسمت جنگل
بقطعات مختلف بفروش میرسد تلفنهای ۸۲۰۹۳۱ و ۸۲۱۸۹۹ دفتر دادوستد
آ ـ۲۷۲۵

زمین جنوبی دو نبش مستغلاتی
واقع در فرح شمالی بر خیابان صفیری بمساحت ٤۱۲ متر مربع دو نبش بدون واسطه بفروش میرسد طالبین به تلفن ۷۷٤۵۲۹ مراجعه‌نمایند.

کرج
نیمساعت فاصله از میدان شهیاد
زیبادشت
ازباغات ویلائی محصور و خیابانهای اسفالته و بلوار و آب‌نماهای متعددزیبادشت‌دیدن فرمائید .
برای راهنمائی بیشتر تلفن ۵۳۹۹۸۹ ـ ۲۳۷۰۰ و بعد از ظهر ٤٤۳۱۱
نشانی : اتوبان کرج خروجی‌جاده شاهدشت ۹ کیلومتر بطرف‌جنوب
زیبادشت
۱ـ٤ آ ـ ۲ ٦۹۳

یک قطعه‌زمین
که از دشت وسیع
ملاردویلا
واقع در بین تهران کرج بشما فروخته میشود
فقط زمین نیست
بلکه قطعه‌ئی است ازیك منطقه عظیم ییلاقی برخورداراز تاسیسات مفصل در سطح آخرین روش‌شهر سازی‌باشعاع بسیار قابل توجه و غیر قابل رقابت
آماده ویلاسازی برای‌شما
مانند دیگران که خرید کرده وساخته‌اند
قیمت متری :
۷تومان
ببالا
نقد و اقساط و بدون واسطه
توسعه‌ـ پیشرفت توام بافروش روز افزون قابل توجه منطقه‌ملارد ویلا بهترین گواه آینده روشن و ترقی بعدی و ختمی آن است .
سرویس‌برای دیدارشما از منطقه آماده است .
نماینده‌انحصاری فروش سازمان املاك شایسته
تلفنهای
٦۲۷۲۵۷ و ٦۲۵۷٤۱
نشانی: از خیابان‌پهلوی اول آریامهر میدان آریامهر ـ سازمان املاك شایسته

فروش سرقفلی
مغازه واگذاری
یکباب مغازه با دکوراسیون لوکس‌فروشی‌و جواز درموقعیت عالی انتهای شاه اجاره و یا واگذار میشود جمعه صبح‌تلفن ٦۳٤۲۷۸
آ ـ ۲۷۰۵

یك باب مغازه نوساز
دارای آب و برق شوفاژ فیش تلفن پروانه کسب‌واگذارمیشود شاهرضا چهارراه کاخ تلفن ـ ۹۷٤۲۰۱ ساعت مراجعه٦الی۹ بعدازظهر .
آ ـ ۲٤۲۷

۲ دهنه مغازه به مساحت ٦۲ متر با آب برق تلفن به فروش میرسد تلفن ۷۹۱۷۷۵
آ ـ ۲۷۰٦

سه باب مغازه واقع در خیابان مولوی مقابل تشکیلات باتلفن واگذار میشود . تلفن ٦۲٦٤۱۰

سه باب مغازه باتلفن‌واگذار میشود ٤تا۷تلفن ٦۳٦۱۹۵
۱ـ۷ آ ـ ۲۰۱٤

در یك محیط صنعتی
دوباب مغازه واقع در جده تهران‌نو با آب و برق و تلفن بفروش میرسد تلفن ۷۹۵۲۳۷
آ ـ ۲٦۹٤

٤ دستگاه مغازه دونبش
نوساز مناسب برای بانک و فروشگاه اول آیزنهاور سکندی واگذار میشود تلفن ۹۲۳۱۲۱
آ ـ ۲٦۹۷

مغازه کفاشی
یکباب مغازه کفاشی فارس واگذار میشود طالبین بنشانی چهارراه یوسف آباد مراجعه نمایند یا با تلفن ٤۲۲۵٤تماس بگیرند.
آ ـ ۲٤۵۷

کارخانه فروشی
کارخانه با سالن سوله مدرن‌با تلفن و برق سه‌فاز یکصدآمپر ببالا تلفن ۳۱۳۸۳۰
آ ـ ۵۲۹۳

دوزندگی زنانه
در محل خوب و موقعیت‌عالی با سابقه ممتاز دارای آب برق تلفن کولر و دکوراسیون‌کامل در خیابان بهبودی آیزنهاور بعلت مسافرت فوری بفروش میرسد تلفن ۹۷۰۵۳۱
آ ـ ۲۷۰۰

آرایشگاه زنانه
بعلت تغییر شغل بفروش‌میرسد از ساعت ۹ تا ۱۱ صبح بتلفن ۷۹٦۳۸۷ مراجعه شود .
آ ـ ۵۳۸۳

تریا رستوران
در شمال شهر فروش فوری با موقعیت عالی با ملک یا سرقفلی تلفن ۹۲۸۵۵۷
۱ـ۳ آ ـ ۲٤۰۱

مطب اجاره
مطب مجهز دندان‌پزشکی‌واقع در شهرستان گرگان بادرآمد مکفی که اینک‌مشغول کاراست برای فروش یا اجاره آماده است تلفن۷۷٦٦٦۳ و٦٦۲۵۸۲ و ۸۳۷۷٦۳
آ ـ ۱٤۳٤۱٦

اجاره‌داده‌میشود
اپارتمان اجاره
دو دستگاه اپارتمان ۳ و ٤ اتاقه برای دفاتر کار نبش پهلوی تخت جمشید برای اجاره ٦٦٦۲٦۳

عباس‌آباد
آپارتمان یک الی ده اتاقه جهت اجاره تکتک یا یکجا موجود است خیابان وزراء نرسیده به خیابان یازدهم ساختمان دریچه طبقه سوم دریچه .
۱ـ٦ آ ـ ۲٦۵۵

کنار نرده پارک ساعی
٤ دستگاه آپارتمان مدرن با تمام وسائل آسایش تلفن ٦۲۱۹۲۵
آ ـ ٤۸۵۵

بر خیابان شمیران‌ـایستگاه حمام یکدستگاه آپارتمان ٤ اطاقه با سرویس کامل اجاره داده میشود تلفن ۷۵۱۳٦۷
آ ـ ۲٤٦۸

۳ دستگاه اپارتمان یک اطاق‌و دو اطاق خواب با نهارخوری پذیرائی . هال . مبلمان جدید نو و کامل‌با داشتن شوفاژ،کولر تلفن برای اجاره موجود است ادرس خیابان تخت طاوس خیابان وجودی‌فرد ساختمان دریچه

آپارتمان مجهز ٤ و ۵ اطاقه جهت دفترکار واقع در خیابان زرتشت کاشی ۹۷ تلفن ٦۲۹۸۳۰ و ٦۲۹۵۱۳
آ ـ ۲۵۷۱

انواع اپارتمان
جهت اجاره
از ۳ اتاقه الی ۸ اتاقه موجود است تلفن ۷٦۲۳۱۹

خیابان ارباب جمشیدآپارتمان ۵ و ۳ اطاقه با سرویس کامل اجاره داده میشود ۸۲٦۰٦٤
۱ـ۵ آ ـ ۲۵۷٤

ساختمان اجاره
خیابان پهلوی میدان ونک طبقه چهارم ٦ اطاق سرویس کامل پارکینگ‌اجاره‌داده‌میشود ۸۲٦۰٦٤
آ ـ ۲۱۳۹ ۱ـ۵

یکدستگاه‌ساختمان‌مدرن
مشتمل بر ٤ دستگاه آپارتمان ۱۱ اطاقه و ۵اطاقه باسرویس کامل مجهز به شوفاژ و آب و برق و تلفن مستقل واقع‌در سلطنت‌آباد بر میدان‌اختیاریه جهت ادارات‌و موسسات‌دولتی و ملی و درمانگاه و کلینیک و سکونت باجاره واگذار میشود ضمنا در همین ساختمان بر میدان یکباب مغازه بمساحت ۸۰ متر دارای سرویس وبالکن با پروانه ساندویچ فروشی برای کسب‌های مشروع‌واگذار میگردد طالبین به تلفن۸۸۳۹۱۵ مراجعه فرمائید.
۱ـ۵ آ ـ ۱۳٦٤٤

طبقه اول ساختمانی دارای ٤ اطاق بزرگ و سالن و هال آشپزخانه ، سرویس کامل شوفاژ کولر با لوله‌کشی تلفن واقع در خیابان پهلوی خیابان فروزان مقابل بیمارستان ژاندارمری برای ۱۵تیر اجاره داده میشود تلفن ۸۹۲۲۸۳
آ ـ۷۸۵

خانه اجاره
خیابان شاه‌ساختمان آلومینیوم برای دفتر کار تجارتی از یک طاق به بالا با شوفاژ آب ـ برق ـ کولر ـ تلفن ٤۸۲۰۰ مراجعه فرمائید
۱ـ۳۰ آ ـ ۱٦۳۳

داودیه کاخ جوانان
۵ اطاقی نوساز طبقه دوم‌با تراس شوفاژ کولر تلفن‌وگاراژ اجاره داده میشود تلفن ۷۵۵۵٤٤
۱ـ۵ آ ـ ۲۳۵۵

مقابل سلطنت آباد
ویلائی یک طبقه ٤۰۰ متر ۳اطاق‌خواب سالن ناهارخوری سرویس کامل زیرزمین شوفاژ کولر تلفن استخر نوسازاجاره ۲٦۰۰ تومان تلفن ۷۷۲۰۰۳
۱ـ۳ آ ـ۲۵۹٦

رهن
۲اطاق برای رهن
در نیروی هوائی ۷۹۹٤٦
آ ـ ۲۷۵٤

نیازمندیهای اجاره
سازمان نیازمندیهای خارجیان
خانه‌شما را اجاره میدهد ۸۲۳۹۳۹

تهیه مسکن تلفن ۷۷۳۲۸۵
مرکز اجاره بخارجیها

موسسه نیازمندیهای هیلتون اجاره به خارجیان ۸۳٤٦۳۷
آ ـ ۸۳۰

۸۳۵۱۲۰-۸۲۹۷٦٦
سازمان کورش ـ اجاره به خارجیان

۱۲۲
اروپائی بتهران می‌آید بتعدادی آپارتمان‌کوچک‌وبزرگ مبله‌وغیرمبله‌بین ۵۰۰ تا ۱۰۰۰ تومان نیازمندیم تلفن ۷۵۱۸۳۵
آ ـ ۱۳۵۷

بیک‌انبار بمساحت حداکثر ۱۰۰۰ متر مربع احتیاج است تلفن ۳۹۳۷٤۲
۱ـ۷ آ ـ ۲٤۰۹

بنگاههای معاملات املاک
زمینهای یوسف‌آباد خریداریم‌و خانه های کوچک وبزرگ برای فروش آماده‌است‌تلفن٦۳۲۸۳٤
۱ـ۳۰ آ ـ ۱۹۰۱

اطلاعات املاک ایفل‌خریدار وفروشنده اراضی کارگاه ، کارخانه در جاده های قدیم و جدید کرج تلفن ۹۵۰۱٤۳

اراضی‌جاده کرج تا قزوین را خریدار و فروشنده‌ایم تلفن ۹٦۳٤۳۲
۱ـ۲٦ آ ـ ۲۱۳۰

زمینهای‌ام.ام.سی تهران بریم ام.آر.اس خریداریم ٤٤۱٤۱

توجه توجه توجه
قبل از خرید زمین در کرج از زمینهای ارزان قیمت دیدن کنید تلفن ۹۲٦۹٦٤

بازرگانی نیك ٦۲۱٦۰٦
مرکز معاملات‌املاک ومستغلات یوسف‌آباد. ونک و حومه تهران
۱ـ۱۵ آ ـ ۱٤٦۵

دفتر پیرامون
مرکز معاملات املاک و مستغلات اراضی خارج از شهر ۷٦۲٦٤۱

خریداری میشود
کوهک ، کوهک ، کوهک خریداریم گلکار یزدی۹۵٦٦۰٦
۱ـ۲٦ آ ـ ۸۱۵

زمینهای افسریه خریداریم ۷۹۱۳۵۹

خرید کوهک‌جنت‌آباد باغ‌فیض عباس‌آباد سازمان برنامه تلفن ٦٦٦۲۰۳

بورس املاک شمیران دفتر براتی باغ فردوس۸۷۲۵۷۵

خریدار زمین افسریه فلاح تلفن ۷۹۲۸۰۳

زمین تهران پارس‌خریداریم ۷۹۳۰۲۰

خرید زمین افسریه ۷۹۳۳٤٦

بورس اراضی ولنجک محمودیه علی‌آباد لطفی ـ ۸۹۰۱۵۰
آ ـ ۸۳۱

زمین سری اول و دوم نیروی هوائی خریداریم دفتر املاك صمیمی تلفن ۷۹۱۵٦۳

دو قطعه زمین
در عباس‌آباد یا اطراف جردن فوری خریداریم تلفن ۷٦۲۳۱۹

خرید وفروش داروخانه با موقعیت عالی تلفن ۳۱٦٤۵۰
۱ـ۵ آ ـ۲۷٤۷

اراضی تهران پارس شرکت نفت راه‌آهن خریداریم تلفن ۷۸٤۸۵

اراضی کیشا خریداریم تلفن ۹۷۱۳٤۸

زمینهای زعفرانیه درەقشلاق مکانیر سعادت آباد فرحزاد خریداریم‌بازرگانی‌جلالی‌خیابان پهلوی تلفنهای ٦۲٦٤۱۱ یا ٦۲٤۱۹۳

خریدار اراضی‌ساختمانی شمال شهر داودیه جردن شمیرانات بویژه اراضی ونك‌فرحزاد نیشاطرشت پونك باغ‌فیض جنت‌اباد وجاده کرج تلفن۷٦٤۳۳۳

خریدار زمین تهران‌پارس‌ـ ۷۸۱۹۲٦
۱ـ٦ آ ـ ۱٤۹۲

ویلای‌مدرن‌خریداریم ٦٦۳۰۷٤
آ ـ۲٦۲۸

جنت‌آباد باغ فیض‌تهران بریم ام‌ام‌سی جاده کرج و قزوین خریداریم تلفن ٦٦۸۷۰٦ صحرا

اراضی قیطریه ، دروس خریدار و فروشندایم دفتر جعفری ۸٦۱۸٦۱

اراضی نارمک و تهران‌پارس خریداریم املاک پارک تلفن ۷۹۷۳٦
آ ـ ۱۷۹٤

قابل توجه اهالی محترم تهران و شهرستانها
صاحبان‌زمین
خانمها و آقایان شماکه به‌عللی نمی‌توانید ساختمان‌سازی کنید یک شرکت ساختمانی با طرح و نقشه‌مورد تائید شما با بهترین اسلوب مهندسی با شرایط زیر ساختمان‌سازی‌میکند ۱ـ کلیه هزینه ساختمان سازی بعهده شرکت میباشد ۲ـ طرح و نقشه و اجرای ساختمان شماتحت نظر مهندسین‌این شرکت ۳ـ هزینه ساختمان شما بصورت اقساط سالیانه باسود بانکی دریافت میگردد برای اطلاعات بیشتر خواهشمنداست‌بنشانی چهارراه شاه کوچه سیمرغ شماره ٦٦طبقه سوم تلفن٦٦۸۳۷٤ تماس حاصل فرمائید .

سالن چلوکبابی کوروش
بهترین معرف هرشخص عمل اوست شما دارای هرسلیقه که میباشید از چلوکبابی کوروش دیدن فرمائید تا از بهترین چلوکباب در سالن مجلل وباغ باصفا وهوای مطبوع آن استفاده نمائید. اگرمیخواهید لذت واقعی غذارا ازبهترین‌هواودر محیط آرام صرف کنید .
دیدار ما در کوروش نشانی کلاك جاده کرج نرسیده به پل اتوبان تلفن ٤٤۱۵

ویلا برای فروش بدون واسطه
بمساحت ۲۳۵۰ متر دارای ساختمان جدیدبا شوفاژ ـ کولر ٦ اطاق خواب٤حمام۱۲سپزخانه و سالن پذیرائی و سالن نهار خوری و اطاق کتابخانه‌بابرق سه‌فازو چاه عمیق ـ استخر واقع درشمیران بدون واسطه بقیمت مناسب‌بفروش میرسد . طالبین به تلفن ٦٦۷۹۸۲ مراجعه کنند

مدیر فروش باسابقه
یك‌شرکت بزرك‌تهیه کننده مصنوعات صنعتی و ساختمانی به مدیرفروش‌باشرایط زیر نیازمند است :
۱ ـ آشنائی بزبان انگلیسی تا حد مکاتبات تجارتی .
۲ ـ آشنا به مقررات صادراتی کشور .
۳ حداقل ۵ سال سابقه مدیریت در یکی از شرکت های معتبر .
٤ ـ سن کمتر از سی و بیشتر از پنجاه سال نباشد .
واجدین شرایط با حقوق‌مکفی‌استخدام‌میشود. داوطبان لطفا بیوگرافی و شرایط خود را به صندوق پستی شماره ۱۰۷۵ ارسال دارند .

ماشین‌نویس و کارمند
یك کارخانه بزرك برای دفتر خود در تهران‌یك بانو یا دوشیزه ماشین نویس و یکنفر خوش‌بیان را که بتواند با مراجعه کنندگان خوب مکالمه و صحبت نماید برای تمام یا نصف روز با حقوق بسیار کافی استخدام مینماید بتلفن ۷۵۱۳۱٤ مراجعه فرمایند .

یك کارخانه بزرك صنعتی
افراد زیر را باحقوق مکفی استخدام میکند .
۱ ـ سرپرست پرسکاری باحداقل تحصیلات سیکل وپنج سال سابقه کار پرسهای ضربه‌ای ۱۰۰ تنی تا ٤۰۰ تنی یکنفر .
۲ـ قالب‌بند ماهر برای پرسهای ضربه‌ای۲ نفر متقاضیان بادر دست داشتن‌مدارك‌لازم ازساعت ۸ صبح الی ٤ بعدازظهر بکارخانجات تولیدی فیاور ـ خیابان‌فرح‌آباد ژاله ـ شماره ۷٤۱ ایستگاه (کوکاکولا سابق) یا تلفن ۷۹٦۵۵۱ مراجعه نمایند .
۱ـ۳ آ ـ۱٤۳۲٦

An International Co., has vacancies for:
1 — College educated personnel Assistant.
2 — Purchasing clerk.
Applicants must be Iranian with a good command of English language.
Maximum age: 35.
Telephone 954051 Ext. 91.

نیازمندیهای شما

نیازمندیهای اطلاعات

تلفنی آگهی قبول میکند

تلفن‌های ۳۱۱۲۲۰-۳۱۱۲۲۴

۳۱۱۲۲۷-۳۱۱۲۲۹-۳۱۱۲۳۰

برای ساختمان شما

رحمانی
خاک برداری زمین توسط بولدوزر لودر و کامیون تلفن ۷۵۴۹۷۶ و ۷۵۵۳۹۲
آ ـ ۲۶۲۸

شرکت پیرامون
نقشه . نظارت . مقاطعه . تعمیرات‌کلی و جزئی ساختمان ۷۶۲۶۴۱
۱ـ۲۶ آ ـ ۲۲۹۳

شرکت ساختمانی آسیا
زمینهای شما را نقد واقساط میسازد با طرح . نظارت و نقشه ۷۵۰۳۱۹ و ۷۶۳۱۳۸
تلفن مستقیم ۷۵۷۲۸۸
آ ـ ۲۰۰۹

دفتر نقاشی و ساختمان نوین
نقاشی و ساختمان خیابان‌ژاله مقابل کوچه خیرپلاک ۶۰ تلفن ۳۰۳۹۷۲
۱ـ۷ آ ـ ۲۴۸۹

موسسه تهران‌کار
کلیه مصالح ساختمانهای‌تخریبی راسرباخریداراست‌خاکبرداری بوسیله لودر ـ بلدوزه تلفن ـ ۶۶۶۱۰۵ و ۴۲۰۷۰
۱ـ۱۵ آ ـ ۱۴۵۲

لوازم ساختمانی

نادر قربانی
فروشنده همه نوع آهن آلات‌ساختمانی و صنعتی با نازلترین قیمت اول بازار آهنگرها تلفن ۲۶۰۵۵

کارگاه فنی میرزائی
سازنده دروپنجره‌پروفیلی ولولەکشی خزانه فرح‌آباد فلکه سوم تلفن ۳۳۷۷۳و ۲۱۵۸۲
۱ـ۵ آ ـ ۲۷۵۰

فروشگاه آهن مهرنژاد
فروشنده انواع آهن‌آلات ساختمانی نظام‌آبادمیدان محمد رضاشاه تلفن ۷۵۶۱۱۱

موزائیک ریاضتی
سازنده انواع موزائیک در طرحهای جالب نظام‌آباد جنب خیابان‌ارباب‌مهدی‌تلفن۷۹۰۰۴۷
۱ـ۶ آ ـ ۲۴۹۹

میشلر MISCHLER
سرما گرما و نوراز گرکره چوبی میشلر عبور نمیکند پرده چوبی میشلر درعین زیبائی درمقابل‌سرقت‌مقاوم بودوبصورت حفاظ قفل خواهد شد
BW
پارکت
فرش چوبی ایران بساختمان شما جلوه خاصی می بخشد روی پارکت MB اتش سیگار جوهر اسید و سایر مواد شیمیائی اثرندارد.نمایشگاه پارکت BW کرکره میشلر خیابان شاهرضا کوچه فتوحی تلفنهای ۸۲۹۳۹۰ و ۸۲۹۵۹۶ و ۸۲۴۳۰۷

فروشگاه پخش لولا
نماینده رسمی قفل های پونیون‌ولاک‌وودآمریکایی در ایران . نشانی‌خیابان سبه جنب میدان موزه پلاک ۵۴۶ تلفن های ۳۰۲۸۰۳ و ۳۱۱۴۲۷

تزئینات‌ودکوراسیون

کاغذ دیواری
با نصب فوری باقساط
۷۸۱۹۷۷ و ۷۷۵۷۷۱

کاغذ دیواری با نصب نقد و اقساط تلفن
۹۷۸۴۲۰

کاغذدیواری‌متری۱۵ریال
برده کرکره کف پوش فرش ماشینی با نصب‌فوری باقساط تلفن ۶۳۷۶۱۰ طالقانی

پرده کرکره
با نصب فوری و تعمیر تزئینات هومن ۹۷۰۸۸۸

کاغذ دیواری
از متری ۱۶ ریال نقد و اقساط
تلفن ۹۷۷۵۲۳

لوله بازکنی
لوله بازکنی فاضل آب ۸۲۷۴۰۸
لوله بازکنی کنت با تخلیه چاه
۷۷۶۷۱۳
لوله بازکنی فاضل آب سرویس منظم مسعود بلوار تلفن ۶۶۴۸۵
لوله بازکنی فاضل آب ۶۶۴۶۳۵ مقدم ۶۶۵۳۷۴
لوله بازکنی واتررام ۸۳۲۰۱۰
لوله بازکنی فاضل آب روشنفکر ۷۵۰۹۸۵
رفع گرفتگی هر نوع لوله ساختمانی پاه‌ستگاه تراکم هوا ـ تلفن ۷۸۷۲۷

معاملات پول

پول موجود
قلك وام میدهد
درمقابل مبیع ارزنده ملکفورا وام میدهد تلفن ۷۶۰۷۴۵

به کلیه کارمندان بانکها و ادارات دولتی وام در مقابل چک و سفته داده میشود قبل از ظهرها به تلفن ۶۶۱۶۳۴
آ ـ ۲۴۰۴

ارزان‌شد
در مقابل اتومبیل ، تلفن و خانه با ارزانترین‌بهره وشرایط سهل فورا وام داده میشود
۴۹۰۵۰
۴۵۰۵۷
خیابان حافظ جنب‌پارك هتل پلاك ۱۹۴ موسسه تعاون

پول شرطی با سود بانکی موجود ۸۲۲۶۵۹ و ۸۳۷۶۸۴

خانه پول ـ مرج شمالی مرکز معاملات پول تهران ۷۷۱۲۸۸

پول تومانی دو شاهی
همیشه موجود ۸۲۸۰۹۰

پول فوری ۲ شاهی
۸۲۹۶۸۰

از یك میلیون ریال ببالا
موجود پاکپور ۶۶۶۲۶۳

پول‌موجودتلفن ۸۳۲۰۱۰

پول دوشاهی ۸۲۸۰۹۰

پول با سود بانکی۹۲۸۴۶۳
۱ـ۲۶ آ ـ ۲۴۷۴

پول‌سود ۱۰٪ ۶۶۲۰۲۰

پول۵ر۱ شاهی ۶۲۴۸۷۳

پاچك
حقوق کارمندی دولت فوری وام داده میشود لالەزارکوچه ممتاز جنب آرایشگاه ممتاز موسسه وام
آ ـ ۲۷۰۸

موردنیاز

پول نیازمندیم ۸۳۷۶۸۴

پول نیازمندیم ۸۳۲۰۱۰

پول شرطی نیاز ۹۲۰۸۲۹
۱ـ۳۶ آ ـ ۲۴۷۴

قبوض

موسسه تك
صددرصدقبوض فرش ـ طلا ـ جواهر بانک کارگشائی را خریدار است و بمازاد ارزیابی قبوض شماوام میدهد خیابان شاه روبروی‌بانک‌بیمه‌بازرگانان ۵۳۰۱۸۰ و ۵۳۷۰۶۰

فرش پارسا
قبوض فرش طلا جواهر بانک کارگشائی به قیمت عادلانه خریداریم دربرابر قبض‌شماوام میدهیم چهارراه گمرک شاهپور نبش کوچه باغ وزیردفترتلفن ۵۳۰۱۸ و ۵۳۷۰۶۰

قبوض ۷ ساله‌عباس‌آباد و مرحله سوم اصلاحات ارضی و دیگر اوراق بهادار بی‌واسطه خریدار پاکپور ۶۶۶۲۶۳ و ۶۶۴۶۱۸ و ۶۶۰۲۰۰

معاملات تلفنی

تلفن ۹۵۸۳۸۳
واقع درخیابان شاه‌بعلت مسافرت بفروش‌میرسد طالبین بشماره فوق‌تلفن بفرماتید

گاز

پرسی کاز
گازوسرویس
غرب خیابان پهلوی ۹۶۳۰۲۱ الی ۹۶۳۰۲۵
شرق خیابان پهلوی ۸۲۲۰۲۵ الی ۸۲۲۰۲۱ و ۸۳۰۰۳۵ الی ۸۳۰۰۳۱
از ۷ صبح تا ۷ شب
تلفن مخصوص تعمیرات ۸۲۶۲۴۰

شرکت بوتان
پخش کاز ۹۵۲۰۵۱
سرویس و صدور کارت و تغییر آدرس ۲۱۲۱۶۱
تست فروش ۲۰۴۷۱۱
قبول سفارشات کاز از ۷ صبح الی ۹ شب

ایساگاز
۸۲۴۰۲۱

آگهیهای متفرقه

مؤسسه فانوس باسابقه ۱۵ساله
سازنده انواع تابلونئون و پلاستیك آدرس ـ خیابان‌شاه‌جنب‌ساختمان آلمینیوم
تلفن ۴۳۹۲۱

نئون پلاستیك فتاحی
تلفن ۳۹۳۷۱۹
۱ـ۱۰ آ ـ ۲۴۷۸

تعمیر لوازم پزشکی ۳۱۹۰۳۳
۱ـ۳ آ ـ ۱۴۷۳

دفتر بیمه فاربیم
انواع بیمه‌باربری ـ آتش‌سوزی اتومبیل ـ عمر و حوادث تلفن ۳۹۳۹۸۳
۱ـ۷ آ ـ ۲۶۶۱

سازمان چاپ پارس
خیابان شاهرضا اول خیابان وصال شیرازی پلاك ۱۸ تلفن ۶۶۷۳۲۵

دیپلم لیسانس مکاتبه‌ای اخذدیپلم ـ آبادان ص ـ پ ۱۷۵
آ ـ ۱۴۵۷۴

مرکز راهنمائی و کمک
به بیماران شهرستانی
کوچه سازمان ملل (خیابان تخت جمشید بین هتل سینا و هتل‌کمدور) تلفن ۴۵۳۷۰
آ ـ ۲۶۸۵

مواد غذائی

محصولات غذائی‌شرکت سهامی اتکاء
سلامتی شما را تضمین مینماید روغن نباتی ورامین روغن زیتون ورامین‌روغن نجبروغن آفتاب‌گردان‌انواع کنسرو شاهی عامل فروش و پخش تقی‌حاجی حیدری تهران خیابان اذربایجان اول خوش فروشگاه حیدری تلفن ۹۵۸۲۳۷

فرآورده های غذائی شرکت سهامی کارخانجات اتکا از بهترین وسالم‌ترین مواد اولیه تهیه میشود روغن نباتی ورامین ، روغن کنجد روغن آفتاب گردان‌انواع کنسرو شاهی ، انواع صابونهای آرایش‌ولباس شوئی ـ گلسیرین ـ عامل‌فروش وپخش‌جعفر لطفی . تهران خیابان آذربایجان جنب دبستان شیخ عطار فروشگاه لطفی تلفن ۹۵۸۲۶۹
۱ـ۴ آ ـ ۲۴۸۰

گوشت سلیمی
فروشنده انواع گوشت فیله راسته . بیفتکی . امیرآباد چهارراه نصرت تلفن ۴۱۰۵۶
۱ـ۵ آ ـ ۲۴۸۱

رستورانهای خانوادگی

چلوکباب اسلام پناه
مطبوعترین چلوکباب برگ کوبیده و چلوخورش سالن پذیرائی برای خانواده های محترم میدان اعدام اول خیام شمالی تلفن ۵۳۶۷۶۱
۱ـ۱۵ آ ـ ۲۷۳۵

رستوران پاس‌نو
فلکه دوم تهران‌پارس محل‌دنج برای خانواده‌ها درباغ‌رستوران پاس‌نو از ۹ صبح تا ۱۱ شب
۱ـ۲۰ آ ـ ۷۱۸

کارخانجات

شمس
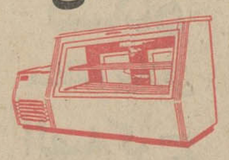
سازنده انواع یخچالهای‌مارک شمس فانتزی لبنیاتی ـ قصابی ـ کبابی ـ قنادی ـ سردخانه‌فریزر در اندازه های مختلف وقیمت مناسب (پنج سال‌ضمانت) با سهلترین اقساط و سرویس منظم سیار در تهران و تمام نقاط ایران در دسترس شما مشتریان گرامی است .
یخچالهای بستنی کارخانه شمس تا ۳۰ درجه زیر صفر تحویل مشتریان گرام میشود.
آدرس مرکز فروش تهران شاه‌آباد خیابان ظهیرالاسلام پلاك ۱۰۲ تلفن فروشگاه ۳۱۱۴۸۸ و ۳۱۲۲۱۵ کارخانه ۷۵۸۲۵۱

داروخانه‌ها

داروخانه مهران
خیابان شیروخورشید چهارراه استخر تلفن ۹۵۴۰۰۷

گمشده

چك شماره ۶۶۶۹۵۰سری ت حساب جاری۹۲۵ بانکبیمه بازرگانان شعبه امیریه‌مختاری بدون تاریخ به مبلغ ۸۰۰۰۰ ریال در تاریخ۳۰ر۲ر۵۱ مفقود و از درجه اعتبار ساقط است .
آ ـ ۲۷۰۴

مفقود شده
دسته چکهای حساب شماره ـ ۲۳۰۱ بانک ملی شعبه نادری ودسته چك حساب شماره ۵۰۰۹۵۸۸ بانک‌اعتبارات‌شعبه آلومینیوم ودسته چك شماره حساب ۴۲۸ بانک بیمه‌ایران ساختمان آلمینیوم و دفترچه پس‌انداز بانک بیمه ایران ساختمان آلمینیوم‌وچکی بمبلغ ۳۵۰۰۰ ریال‌بنام‌اینجانب کیومرث روشنائی زاده بسرقت رفته است .
مراتب بمقامات مسئول واداره آگاهی اطلاع داده شده است وچکهای صادره‌از این حسابها ازدرجه اعتبار ساقط است .
آ ـ ۲۷۰۹

سفته و چك
سفته سررسید ۱۶ر۷ر۵۱ مبلغ ۱۵۰۰۰ ریال متعهدعلی‌اشعری پناهی بحواله‌کرد آقای حسین گودرزی منش شماره سفته ـ ۱۷۰۹۱۱ و چکبانک‌صادرات شعبه نادری شماره حساب ـ ۲۵۴۴ شماره چك ۶۰۰۱۴ حامل بمبلغ ۱۰۰۰۰ ریال و گواهی نامه رانندگی دوشخصی وکارت بیمه و گواهی‌نامه دوچرخه متعلق به آقای حسین گودرزی منش مفقود گردید سفته و چك فوق از درجه اعتبار ساقط میباشد یابنده بتلفن ۲۰۳۱۸ اطلاع داده و مژدگانی دریافت دارد .

روز سه شنبه ۲ر۳ر۵۱ ساعت ۷ و نیم صبح در حدود بازار ۲عدد ساك مشکی درصندوق عقب تاکسی پیکان جامانده است از راننده باوجدان و با شرف آن استدعای عاجزانه دارم مبلغ جوف ساکرابعنوان مژدگانی برداشته وساکها را بنشانی بازار نکیه دولت‌پاساژ اعتضادی حسین دیوان‌بیگی تحویل یا تلفن۳۵۴۲۸۴اطلاع دهد .

یک دسته چک ۵۰ برگی بشماره حساب جاری ۳۹۶ بانک صادرات قم شعبه خیابان ارم به انضمام اشیاء دیگر بسرقت‌رفته ، چکهای‌نامبرده از درجه اعتبار ساقط است.
سیداحمد مدرسی

کارت عضویت بازرگانی شماره۱۲۸۹۲۱این‌شرکت بمدیریت اقای تقی فکری مفقود گردیده و نزد هر کس باشد از درجه‌اعتبار ساقط است .
شرکت بازرگانی کاملیا با مسئولیت محدود

جنرال
سرویس شماره ۱ جنرال
آبادان
خیابان‌شهرداری نبش خیابان شاهپور تلفن ۴۶۲۸

جنرال
سرویس شماره ۱ جنرال
اهواز
خیابان پهلوی خیابان سعدی شماره ۱۷۲ تلفن ۴۰۵۱

جنرال
سرویس شماره ۲ جنرال
اهواز
خیابان معین شماره ۵۲ تلفن ۶۴۷۷

جنرال
سرویس شماره ۱ جنرال
مسجد سلیمان
بازارنو تعمیرگاه جنرال

جنرال
سرویس شماره ۱ جنرال
مشهد
سعداباد خیابان طاهری تلفن ۲۰۱۰۳

جنرال
سرویس شماره ۱ جنرال
کرگان
خیابان مولن‌روژ تلفن۸۳۴۰

جنرال
سرویس شماره ۱ جنرال
چالوس
میدان مجسمه‌جنب پست و تلگراف

جنرال
سرویس شماره ۱ جنرال
شیراز
خیابان قصردشت تلفن ۳۶۵۷

جنرال
شماره ۲ جنرال
شیراز
خیابان سیمنری تلفن ۵۸۹۴

B.K.D بکد
دربازکن برقی
یکدستگاه کامل **۲۵۰** تومان
بدون پیش قسط به اقساط ماهیانه
در تمام مدت ۲۴ ساعت شبانه روز بوسیله تلفن سفارش دهید
دستگاه در مدت ۴ ساعت نصب وتحویل میشود.
تلفنهای دفتر فروش : ۶۲۴۴۱۴ ـ ۶۲۷۸۸۲ ـ ۷۷۲۰۰۸
تلفنهای دفتر سرویس ۶۲۴۵۱۰ ـ ۶۲۸۷۷۴
نماینده انحصاری و مرکز توزیع شرکت بکد الکتریک تهران ـ خیابان پهلوی مقابل پارک ساعی شماره ۶۸۰
فروش در کلیه فروشگاههای لوازم برقی و الکتریکی ها در تهران و شهرستانها
برای اخذ نمایندگی فروش به تلفنهای فوق اطلاع دهید یا آدرس شرکت تکاتبه فرمائید

کلاسهای مجانی برای معرفی بعموم
به کلیه کسانیکه امروز یا فردا مراجعه نمایند
یکدوره کامل‌ماشین نویسی فارسی و لاتین دفترداری دوبل و حسابداری عالی با منشیگری
را با اعطاء گواهینامه رسمی مجانا تعلیم وبجای ۲۵۰ تومان شهریه فقط ۲۰ تومان ورودیه دریافت میشود هرچه زودتر به آموزشگاه بازرگانی اقتصاد میدان فردوسی تلفنهای ۸۲۸۳۲۶ و ۸۲۸۳۸۷ مراجعه نمائید .

جهت جشنها و عروسیها هنرمند و گروه هنری دلخواه خودرااز کانون هنرمندان تلفن ۶۶۱۴۳۳ دعوت فرمائید

اکازیون ـ معاوضه
خانه ۳ طبقه جنوبی در امیرآباد شمالی قیمت۳۵۰هزارتومان ۲۰۰ هزار تومان نقد بقیه ماهی ۵ هزار تومان یا با یکخانه بزرگ در حوالی خیابان پهلوی معاوضه میشود تلفن۴۰۳۱۴

شرکت تکنوماشین
۱ـموتور دیزل صنعتی و دریائی بودوئن بقدرت های ۵۰ الی ۱۲۰۰ اسب
۲ـ تلمبه های فلووی و شناور ایده‌آل .
خیابان ملت (اکباتان) شماره۲۸تلفن ۳۱۵۹۸۰

فیلت رکس
مؤسسه آشنای‌شما تقدیم میدارد
دستگاههای تصفیه آب استخر از بهترین نوع صددرصد زنك نزن (STAINLESS-STEEL) ساخت خارج
آدرس خیابان ویلا جنب هواپیمائی ملی شماره ۳۰ تلفن ۸۲۰۵۱۹ ـ ۸۳۷۸۶۲

تدریس خصوصی
فیزیك ، شیمی ، ریاضیات ، ادبیات وسیله دانشجویان دانشگاه تهران . امور دانشجوئی دانشگاه تهران تلفن ۴۷۰۶۷

اطلاعیه کودك‌پاد
کودکان ما سال قبل در دو امتحان شرکت کرده بسن۷ سالگی دو گواهی‌نامه از مقامات رسمی گرفته‌اند (گواهی‌نامه پایان تحصیلات ششم ابتدائی) (گواهی‌نامه دررشته مکانیک و اصول کار موتورهای انفجاری با درجه ممتاز !!) کودکپاد کشف جدیدی است برای کسب علم بدون فشار و زحمت کودک پاد بکودکان ۳تاپنجساله خصوصی‌تعلیم‌میدهد تلفن: ۶۲۷۷۵۹

اونیورسال
جهت سرویس محصولات اونیورسال از سرویس مخصوص اونیورسال‌استفاده‌کنید. تلفنهای
۷۹۰۳۸۹و۷۹۲۸۱۰

SERVICE ENGINEERS

The rapid growth of Rank Xerox Iran has created a few openings for Service Engineers at our Ahwaz, Shiraz and Isfahan branches. We offer high starting rates and generous pay increases combined with security and excellent opportunities for promotion. Training is thorough and includes *practical* experience as well as theory. Essential qualifications are:—

1. Age between 23 years and 35 years.
2. A good electro-mechanical or electrical background with practical experience.
3. Initiative and ability to work without direct supervision.
4. Iranian citizenship and either exemption from military service or a certificate of completion.

Good written and spoken English are an advantage.

Applications, by telephone or letter, in English or Farsi, should be made to the address below, telephone applications between 1 P.M. and 2 P.M. Saturday to Wednesday inclusive. The Company will pay the airfare and accommodation expenses of those invited to Tehran for interview.
Rank Xerox Iran Limited, No. 17, Avenue Kamyar, Iranshahr Shomali, Tehran. Tel: 829516 - 8.

RANK XEROX
The world's most advanced Copier Duplicators

صنایع رضائی
سازنده کلیه مصنوعات فلزی ـ ازقبیل آشپزخانه مدرن ـ میز و صندلیهای تحریر ، کمد ، کابینت های فلزی ، کمدهای بایگانی ،فایل ، و کلیه‌لوازم منزل ـ سپه چهار راه حسن‌آباد پاساژ منوچهری شماره ۱۰ تلفن ۴۶۰۱۸

تریارستوران لابیرنت
مدیریت لابیریت افتخار دارد با انواع غذا های خارجی و ایرانی از ساعت ۱۰ صبح الی۲۴ آماده پذیرائی از مشتریان محترم میباشد ، ضمنا ظهر جمعه ها با چلوکباب مخصوص در محیطی گرم‌و دوست داشتنی وبا موزیك ملایم از شما پذیرائی می‌نماید .
بلوار الیزابت جنب بانك تهران ۶۳۵۷۵۶

کواکر
لوله‌کشی گاز دقیقترین کار در ساختمانها و کارخانجات توسط پاسابقه‌ترین مهندسین و متخصصین طبق استانداردهای شرکت ملی گاز ایران
تلفنهای ۸۲۷۲۲۲ و ۸۲۷۲۲۳ داخلی ۲۳ یا ۸۲۲۲۸۸

برنامه سینماها

★ **آزادی ـ سینه‌راما ـ استریوفونیك**
آتلانتیك (۶۲۷۱۷۱) ۱۱ـ۱۵ر۳ـ۳۰ر۶ـ۴۵ر۹

★ **خانه زیر درختان ـ رنگی فی‌داناوی**
شهر فرنگ (۶۲۷۶۲۸) ۳۰ر۱۱ـ۳ـ۱۵ر۵ـ۳۰ر۷ـ۴۵ر۹

★ **سلطان جزایر ـ رنگی ـ چارلتون‌هستون**
رادیوسیتی (۴۳۳۲۰) ۱۵ر۱۱ـ۴۵ر۲ـ۱۵ر۵ـ۷ر۷ـ۴۵ر۹

★ **تجسم ـ رنگی ـ ژان‌سورل**
دیاموند (۸۲۸۴۰۰) ۵ر۱۱ـ۳۰ر۳ـ۳۰ر۵ـ۳۰ر۷ـ۴۵ر۹

★ **کلوت ـ رنگی ـ جین‌ماندا ـ دانالدساترلند**
شهر قصه (۶۲۷۲۹۰) ۱۴ـ۲ـ۴ـ۶ـ۸ـ۱۰

★ **قوزك پا ـ رنگی ـ هورست‌بوخهولز**
امپایر (۶۲۳۹۴۲) ۱۱ـ۳۰ر۳ـ۳۰ر۵ـ۳۰ر۷ـ۴۵ر۹

★ **ده‌فرمان ـ رنگی ـ چارلتون‌هستون ـ یول‌برینر**
سانترال (۹۲۸۶۸۶) ۱۰ـ۲ـ۶ـ۱۰

★ **مزدور ـ رنگی ـ وان‌جانسون ـ ری‌میلاند**
گلدن‌سیتی (۶۶۳۲۶۹) ۳۰ر۱۱ـ۳۰ر۳ـ۳۰ر۵ـ۳۰ر۷ـ۳۰ر۹
رویال (۸۲۹۷۸۵) ۱۰ـ۱۲ـ۲ـ۴ـ۶ـ۸ـ۱۰
متروپل (۳۱۹۴۱۰) ۳۰ر۱۰ـ ـ ۳۰ر۲ـ ـ ۴ر۳۰ ـ ۶ر۳۰ ـ ۸ر۳۰

★ **ارتباط فرانسوی ـ رنگی ـ جین‌هاکمن**
مولن‌روژ (۷۵۲۹۲۹) ۱۵ر۱۱ـ۳۰ر۳ـ۳۰ر۵ـ۳۰ر۷ـ۳۰ر۹

★ **چشمان سرد وحشت ـ رنگی ـ لیلی‌پالمر**
بولیدور (۴۲۶۳۱) ۳۰ر۱۱ـ۳۰ر۳ـ۳۰ر۵ـ۳۰ر۷ـ۳۰ر۹

★ **روزگاریکه مردم از ته دل میخندیدند**
سینه‌موند (۴۸۳۲۲) ۱۱ـ۳ـ۵ـ۷ـ۹

★ **قصه عشق ـ رنگی ـ رایان‌اویل ـ الی‌مك‌گراو**
ب.ب (۸۲۹۶۴۱) ۳۰ر۱۰ـ۲ـ۴ـ۶ـ۸ـ۱۰

★ **فرار از زندگی ـ بوتیمار ـ لی‌لی ـ سرکوب**
اونیورسال (۹۲۶۹۰۳) ۱۱ـ۱ـ۳ـ۱۵ر۷ـ۳۰ر۹
پاسیفیك (۷۵۳۳۱۱) ۳۰ر۱۱ـ ـ ۳۰ر۳ـ ـ ۳۰ر۵ ـ ۳۰ر۷ـ ۹ر۳۰
ایران (۳۱۶۳۵۴) ۳۰ر۱۰ـ۳۰ر۲ـ۴۵ر۳۰ـ۶ـ۸ر۳۰
ساینا (۳۵۲۴۴۲) ۱۰ـ۱۲ـ۲ـ۴ـ۶ـ۸
تیسفون (۹۵۸۸۸۲) ۳۰ر۱۰ـ۳۰ر۲ـ۴۵ر۳۰ـ۶ـ۸ر۳۰
مراد (۷۵۳۳۸۲) ۹ـ ۱۱ـ ۱ـ ۳ـ ۵ـ ۷ـ ۹
موناکو (۷۹۵۵۷۶) ۹ـ۱۱ـ۱ـ۳ـ۵ـ۷ـ۹
پرسپولیس (۵۸۱۰۸۳) ۱۰ـ۱۲ـ۲ـ۴ـ۶ـ۸
داریوش (۲۶۲۶۵) ۹ـ۱۱ـ۱ـ۳ـ۵ـ۷ـ۹
دریا (۷۹۱۷۴۶) ۱۰ـ۱۲ـ۲ـ۴ـ۶ـ۸
کارون (۹۵۰۱۶۵) ۱۰ـ۱۲ـ۲ـ۴ـ۶ـ۸
مهتاب (۴۷۷۷۷) ۱۱ر۱۵ ـ ۳ر۱۰ـ۵ر۱۵ـ۷ر۱۵ـ۹ر۱۵
کریستال (۳۱۶۷۷۵) ۱۰ـ۱۲ـ۲ـ۴ـ۶ـ۸
آستارا (۸۷۴۰۲۲) ۳۰ر۱۰ـ۳۰ر۲ـ۴۵ر۳۰ـ۶ر۳۰ـ۸ر۳۰

★ **ریحانه ـ رنگی ـ نازی ـ کاوه‌تبا ـ افسانه**
کاپری (۴۸۴۰۱) ۱۱ـ۳ـ۵ـ۷ـ۹
نیاگارا (۶۶۵۳۰۷) ۱۱ـ۱ـ۳ـ۵ـ۷ـ۹ر۱۵
اروپا (۳۰۳۱۷۹) ۳۰ر۱۰ـ۳۰ر۲ـ۳۰ر۴ـ۳۰ر۶ـ۳۰ر۸
الوند (۳۵۶۰۳۸) ۳۰ر۱۰ـ۳۰ر۲ـ۳۰ر۴ـ۳۰ر۶ـ۳۰ر۸
آسمان آبی (۳۹۲۶۶۸) ۳۰ر۱۰ـ ۳۰ر۲ـ۳۰ر۴ـ۳۰ر۶ـ۳۰ر۸
مونت‌کارلو (۷۹۷۴۱) ۳۰ر۱۰ـ۳۰ر۲ـ۳۰ر۴ـ۳۰ر۶ـ۳۰ر۸
سیلورسیتی (۸۶۱۲۰۵) ۳۰ر۱۰ـ۳۰ر۲ـ۳۰ر۴ـ۳۰ر۶ـ۳۰ر۸

★ **جدال در کویر ـ سرکوب ـ لی‌لی ـ آراسته**
میامی (۷۵۴۳۲۹) ۱۱ـ۱ـ۳ـ۵ـ۷ـ۱۵ر۹
ری (۲۲۵۷۸) ۹ـ۱۱ـ۱ـ۳ـ۵ـ۷ـ۹
کیهان (۹۵۷۳۶۰) ۹ـ۱۱ـ۱ـ۳ـ۵ـ۷ـ۹
اسکار (۹۵۰۸۹۸) ۱۰ـ۱۲ـ۲ـ۴ـ۶ـ۸
فردوسی (۳۱۵۷۸۴) ۸ـ۱۰ـ۱۲ـ۲ـ۴ـ۶ـ۸
مارلیك (۹۶۳۶۱۶) ۱۱ـ۱ـ۳ـ۵ـ۷ـ۹
ارانوس (۲۷۹۷۱) ۱۰ـ۱۲ـ۲ـ۴ـ۶ـ۸
دنیا (۳۹۳۸۱۲) ۹ـ۱۱ـ۱ـ۳ـ۵ـ۷ـ۹

★ **تو خوشگلی من جوان ـ درمندرا**
همای (۳۱۱۶۶۹) ۳۰ر۱۰ـ۱ـ۳۰ر۳ـ۶ـ۸ر۳۰

★ **تصویر گناهکاران ـ رنگی سوزان اسکات**
کسری (۸۲۶۹۳۹) ۱۰ـ۱۲ـ۲ـ۴ـ۶ـ۸ـ۱۰

★ **رگبار ـ فنی‌زاده ـ پروانه معصومی**
دیانا (۴۷۳۶۵) ۱۱ـ۱ـ۳ـ۱۵ر۵ـ۳۰ر۷ـ۴۵ر۹

★ **دنیای پرامید ـ فردین ـ ظهوری ـ مرجان**
آسیا (۴۲۹۰۹) ۱۱ـ۱۵ر۳ـ۳۰ر۵ـ۴۵ر۷ـ۱۰
رکس (۳۱۵۲۹۳) ۱۰ـ۱۲ـ۲ـ۴ـ۶ـ۸ر۴۵
شهبوند (۳۵۴۰) ۱۰ـ۱۲ـ۱۵ر۲ـ۴ر۳۰ـ۶ر۴۵ـ۹
لیدو (۹۵۱۲۸۲) ۱۰ـ۱۲ـ۱۵ر۲ـ۳۰ر۴ـ۴۵ر۶ـ۹
رنگین‌کمان (۷۵۶۷۶۰) ۹ـ۱۵ر۱۱ـ۱ـ۳۰ر۳ـ۴۵ر۶ـ۸ر۱۵
ژاله (۳۰۴۱۲۰) ۱۰ـ۱۵ر۱۲ـ۳۰ر۲ـ۴۵ر۴ـ۷ـ۹ر۱۵
پاسارگاد (۷۹۲۷۸۲) ۹ـ۱۵ر۱۱ـ۱ـ۳۰ر۳ـ۴۵ر۶ـ۸ر۱۵
المپیا (۹۵۶۷۹۶) ۱۰ـ۱۲ـ۱۵ر۲ـ۳۰ر۴ـ۴۵ر۶ـ۹
نوسکا (۵۳۹۵۴۴) ۹ـ۱۵ر۱۱ـ۱ـ۳۰ر۳ـ۴۵ر۶ـ۸ر۱۵
چرخ و فلك (۹۵۰۵۵۸) ۹ـ۱۱ـ۱۵ر۱ـ۱ـ۳۰ر۳ـ۴۵ر۵ـ۸
شرق (۵۴۰۲۴) ۹ـ۱۱ـ۱۵ر۱ـ۳۰ر۳ـ۴۵ر۵ـ۸
ماندانا (۷۹۹۸۲) ۱۰ـ۱۵ر۱۲ـ۳۰ر۲ـ۴۵ر۴ـ۷ـ۹ر۱۵
فیروزه (۷۵۷۶۶۹) ۳۰ر۱۱ـ۴۵ر۱ـ۴ـ۱۵ر۶ـ۳۰ر۸
درایوین ونک (۶۲۲۵۰۷) ۳۰ر۷ـ ـ ۱۰
حافظ (۳۹۱۰۷۴) ۹ـ۱۵ر۱۱ـ۱۵ر۱ـ۴۵ر۳ـ۶ـ۸ر۳۰
ستاره (۵۲۹۷۲۱) ۹ـ۱۱ـ۱ـ۳ـ۵ـ۷ـ۹
نایتان ـ سه دلار نقره‌ای
البرز (۳۰۴۲۵۸) ۳۰ر۸ـ۱۲ـ۳۰ر۳ـ۷ـ۲۰ر۸ـ۳۰ر۱۰

★ **خارطوم ـ رنگی ـ چارلتون‌هستون**
تخت‌جمشید (۴۳۵۵۰) ۱۱ـ۴۵ر۲ـ۵ـ۱۵ر۷ـ۹ر۳۰
★ **بلیط یك‌سره ـ رنگی ـ ژان کلودبویون**
ریولی (۷۵۷۷۷۷) ۱۱ـ۳۰ر۳ـ۵ر۹ ـ ۳۰ر۷ـ۹ر۳۰
★ **دزدسرازدواج بامکاتبه ـ رنگی ـ کلودیا کاردیناله**
یارامونت (۴۸۳۲۱) ۱۵ر۱۱ ـ ۳۰ر۳ ـ ۵ر۳۰ ـ ۷ر۳۰ ـ ۹ر۳۰
★ **صف دختران زیبا ـ رنگی ـ راك‌هودسن ـ**
سینماونک (۶۲۲۵۵۷) ۳۰ر۱۱ـ۳۰ر۳ـ۳۰ر۵ـ۴۵ر۷ـ ۱۰
★ **کتاب‌آفرینش ـ رنگی ـ استیفن‌بویدـ اواگاردنر**
بردیس (۳۰۴۲۵۹) ۳۰ر۱۰ـ۲ـ۳۰ر۵ـ۹
★ **چشمان طوفان‌زده ـ رنگی ـ ژان‌سورل**
پارك (۳۱۹۶۳۷) ۹ـ۱۱ـ۱ـ۳ـ۵ـ۷ـ۹
★ **پنجره ـ بهروز وثوقی ـ گوکوش**
خورشیدنو (۳۹۳۵۷۸) ۹ـ۱۱ـ۱ـ۳ـ۵ـ۷ـ۹
★ **عروسهای چیچو و فرانکو ـ رنگی ـ سینما سکوپ**
ادئون (۳۱۸۱۱۸) ۳۰ر۱۰ـ۳۰ر۲ـ۳۰ر۴ـ۳۰ر۶ـ۳۰ر۸
★ **وایکینگ‌ها ـ رنگی ـ کرك‌داگلاس**
ایگل (۳۱۱۶۷۷) ۱۰ـ۱۲ـ۲ـ۴ـ۶ـ۸ـ۱۰
★ **وقتیکه زنها دم داشتند ـ رنگی ـ جولیانوجما**
تاج (۳۱۳۸۶۴) ۱۰ـ۱۲ـ۲ـ۴ـ۶ـ۸ـ۱۰
پلازا (۴۴۲۵۵) ۱۵ر۱۱ـ۱۵ر۳ـ۱۵ر۵ـ۱۵ر۷ـ۹ر۱۵
سهیلا (۳۱۶۴۲۴) ۳۰ر۱۰ـ۳۰ر۲ـ۳۰ر۴ـ۳۰ر۶ـ۳۰ر۸
★ **توبه ـ ایرج قادری ـ زری‌خوشکام**
مازستیك (۶۶۸۴۶۱) ۱۱ـ۱ـ۳ـ۵ـ۷ـ۱۵ر۹
★ **دختر رایان ـ رنگی ـ رابرت میچام**
گلدیس (۶۲۸۷۱۳) ۳۰ر۲ ـ ۶
★ **کاپیتان‌آپاچی ـ لی‌وان‌کلیف ـ استوارت‌ویتمن**
برلیان (۳۹۳۵۳۵) ۹ـ۱۱ـ۱ـ۳ـ۵ـ۷ـ
★ **جوانی و جنون سرعت ـ من هالالویاصداکن**
ستاره (۵۲۹۷۲۱) ۹ـ۱۱ـ۱ـ۳ـ۵ـ۷ـ۹
★ **تایتان ـ سه دلار نقره‌ای**
البرز (۳۰۴۲۵۸) ۳۰ر۸ـ۱۲ـ۳۰ر۳ـ۷ـ۲۰ر۸ـ۳۰ر۱۰

سانس انگلیسی
گلدیس ساعت ۳۰ر۹ (دختر رایان)
آسیدکاظم و س

گفتگوی تلفنی

۳۱۱۰۷۱

از ساعت ٤ تا ۹ بعد از ظهر

● الو ، من خسرو علوی‌زاده ساکن شهرآرا ـ با اینکه مدتی پیش در روزنامه ها اعلام شد که نرخ گرمابه ها افزایش نیافته ،اکنون گرمابه‌ای که‌نزدیک پارک شهرآراء قرار دارد ، ۵ ریال‌بیش‌ازنرخ شهرداری از مشتریان خود میگیرد. نمی خواهم بگویم‌که‌بیایند و صاحب این حمام را جریمه کنند ، منظورم‌این است که شهرداری به‌تمام گرمابه های تهران‌بازرس بفرستد و همه آنها را که پول زیادی می گیرند به دادگاه کیفر گرانفروشان بفرستد .

● الو ، من اکبر هوشمند بختیاری ـ هفت ماه پیش یک دستگاه تلویزیون خریده‌ام به مبلغ ۳۹۰۰ تومان ، ولی اخیرا یکی از دوستان مرا متوجه‌کرد که خیلی گران خریده‌ام باهم به چند فروشگاه‌سر زدیم و معلوم شد همان تلویزیون را حداکثر به قیمت ۳۱۰۰ تومان می‌فروشند . حالا که به فروشنده مراجعه میکنم‌می گوید باید همان روز های اول مراجعه میکردم . می خواستم بپرسم آیا اینکه من هفت ماه‌از حق خودم دفاع نکرده‌ام ، باعث می شود که این حق از بین برود ؟ وانگهی خواهش می کنم هر دستگاهی که در این موارد مسئولیت دارد، توسط روابط‌عمومی خود ، به روزنامه‌اطلاع بدهد تا مردم هم بدانند . چون خیلی ها هستند که مثل من کلاه سرشان می رود و نمی دانند به کجا مراجعه کنند .

★ الو ، من سعیدانتظاری ـ اخیرا باردیگر دلالهای قندو شکر دست بکار شده‌اند و بااحتکار این دوقلم‌جنس، باعث‌ایجاد بازار سیاه و کمیابی قند و شکر شده‌اند . گویا بازدارند نقشه‌می کشند که وضع قند و شکر را بصورت جیره بندی چند سال پیش درآورند . پس اینهمه خبر ها که درمورد کوتاه کردن دست‌دلال ها میخوانیم ، یعنی چه ؟

★ الو ، من‌غلامرضا قدرتی ـ چندی قبل‌براثر عارضه سرماخوردگی‌به پزشک مراجعه کردم و ۲۰۰ ریال حق‌ویزیت دادم. قیمت دارو ها هم که از چند آمپول و چند کپسول تشکیل شده‌بود شد ۳۸۰ ریال و من برای مداوای یك سرما خوردگی مختصر ۵۸۰ ریال دادم.باتوجه باینکه اکثریت مردم ما، جزو طبقه کم‌درآمد هستند و باتوجه اینکه پرداخت۵۸۰ ریال پول برای‌یك‌سرما خوردگی مختصر ، برای این طبقه ، واقعا طاقت‌فرسا است، چرا مسئولان‌امر دراین مورد فکری نمی کنند ؟

پیشنهاد میکنم بهداشت را درسطح مملکتی ، ملی کنند تا همه طبقات از امکانات بهداشتی برخودار شوند .

★ الو ، من‌فردانش، ساکن خیابان الهیه ـ قریب یکسال است که در این خیابان وحول وحوش آن‌سك های ولگردی دیده می شوند که بعضی از آنها بیمار و زخمی هستند . در این منطقه ۵ دبستان و آموزشگاه وجود دارد که بسیاری از دانش‌آموزان آنها ، هرروز مجبورند از وسط این سك های ولگرد عبور کنند . سك ها ، علاوه بر تولید خطر برای بهداشت‌اهالی، آسایش آنهارانیز سلب کرده‌اند به شهرداری ناحیه ۹ مراجعه کردیم ، گفتند جمع آوری سك ها مربوطبه انجمن حمایت حیوانات است. خواهش میکنم مسئولان‌این انجمن بفکر سلامت و آسایش ما هم باشند .

تصحیح اوراق امتحانی ! . . .

بدانش آموزان آشپزی آموخته میشود

نامه به روزنامه

درباره حج

مهلت ثبت نام زائران‌ازتاریخ ۱۵خردادالی ۵مرداد می‌باشد. با توجه باینکه مراسم‌حج ۷ماه پس‌از تاریخ ثبت‌نام شروع می‌گردد معلوم نیست اصولا چرا چنین فاصله‌ای‌رابرای‌رسیدگی به این تقاضانامه‌ها قائل‌شده‌اند. بفرض‌اینکه واقعا چنین مدتی هم برای‌رسیدگی‌ضروری‌باشد. چرااز متقاضیان خواسته شده که هرکدام مبلغ ۱۵۰۰۰ریال وجه‌را بصورت فیش بانکی ضمیمه تقاضانامه‌های‌خود کنند در صورتی که اینکار ضرورتی ندارد زیرا چه بسا عده‌ای از زائران دراین مدت ۷ ماه بعلل مختلف ووقوع حوادث غیرقابل پیش‌بینی ، مانند ، بیماری،فوت وسایر اتفاقات نتوانند به‌سفر حج بروند ،ودراین‌صورت‌معلوم نیست که بچه ترتیب خواهند توانست وجوه پرداختی را از سازمان‌اوقاف پس بگیرند ؟

از طرفی سازمان اوقاف می‌توانست از هرداوطلب سفر حج درموقع ثبت‌نام مبلغی مثلا در حدود ۵۰۰ ریال بگیرد و اگر باتقاضای‌او موافقت شد در آن صورت بهنگام صدور گذرنامه مبلغ ۱۵۰۰۰ ریال راازمتقاضی دریافت‌دارند نه اینکه هفت ماه قبل ازشروع مسافرت ...

سعیدی

روز های تعطیل

من فقط باین علت که‌بتوانم همیشه ، حتی در روزهای‌تعطیل ازموجودی‌دفترچه‌بانکی‌ام‌استفاده کنم ، دربانك ملی ایران شعبه مرکز حساب باز کردم ، چون این‌بانك درتمام روز های تعطیل هم‌باز بود . ولی اخیرا که در ساعات‌ونحوه کاربانك‌ها تغییراتی داده شده ، کلیه شعب بانك مزبور هم‌درروزهای تعطیل‌بسته است .از آنجا که در همین پایتخت‌صدهانفرمثل‌من‌هستند که اینموضوع موجب‌ناراحتیشان‌شده امیدوارم مسئولان امردرتصمیم خود تجدید نظری بعمل آورند و حداقل یکی از شعب این بانك را در روزهای تعطیل هم دایر کنند .

سلطانعلی رحیم‌پور

اشتباه

در برنامه تدریس ادبیات فارسی » تلویزیون آموزشی ، روز یکشنبه ۳۱ اردیبهشت ، شخصی که مشغول تدریس ادبیات فارسی بود گفت«هلالی جغتائی» صاحب مثنوی «سحر هلال » است » . در صورتی که این مثنوی از هلالی نیست واز شاعر دیگری بنام‌اهلی‌شیرازی است(متوفی بسال ۹۴۲ ه .ق) که مثنوی شمع‌و پروانه نیز از اوست و معاصر شاه‌تهماسب و شاه اسمعیل‌بوده‌است.مثنوی هلالی جغتائی (متوفی بسال ۹۳۹ یا۹۳۶ ه . ق) «شاه و درویش » نام دارد.

سعیدیغمائی

سد تحصیلی

یکی ازمقررات دانشگاه‌تهران که‌مانع از ادامه تحصیلات فوق لیسانس عده‌ای از جوانان است سدمیانگین نام دارد.طبق این مقررات کسانی حق ادامه تحصیل دردوره‌های فوق‌لیسانس دارند که نمرات‌آنان از حدی که‌دانشگاه معین‌کرده است کمتر نباشد در حالیکه همه کسانی که با سیستم‌نمره گذاری کنونی سروکار دارند بخوبی میدانند که ترازوی‌فوق ضمن اینکه صحیح و منطبق با اصول علمی‌نیست دربیشتر موارد مرتکب اشتباه میشودو یا احیانا نظرات شخصی در معیارهای آن دخالت‌دارد !

امید است‌اولیای دانشگاه تهران هرچه زودتر این سدغیر علمی رااز پیش پای جوانان و مشتاقان علم ودانش بردارند .

جواد محسنی

خوابانده‌اند !

از سمنان تاقم ، معادن نمك متعددی وجود دارد ، که دوسه نفر از معدن دار ها ، با توافق یکدیگر ،چندتا از آنها را خوابانده‌اند و تنها از دومعدن، آنهم فقط مقداری نمك که با سنك‌وگچ‌توام است ،استخراج می‌کنند و به تهران‌می‌فرستند. نمك‌سابهای تهران ، این‌نمك ها رابطور جیره بندی و با قیمت گزاف می‌خرند و بعد، روی اجبار ، این سنك های سائیده رابنام نمك سائیده توی کیسه ها می‌ریزند و به خورد مردم میدهند . ر عجیب این که اداره کل معادن برای حفظ معادن خود ، اداره بهداری تهران برای حفظ جان مردم ، و شهرداری برای‌درآوردن‌نمك از وضع جیره بندی‌وانحصاری هیچ اقدامی نکرده‌اند.

حسن‌نمکی

حقوق ها

هنگامی که فرمایشات شاهنشاه آریامهر را در مورد از بین رفتن تبعیضات حقوقی و استخدامی،درروزنامه ،خواندم، احساس شعف و غرور کردم. امابراستی مسئولان امور چه زمانی این تبعیضات را از بین خواهند برد ؟ مثلا ، خودتان حتما میدانید ، شهرداری‌تهران ۱۵ هزار تومان حقوق‌میگیرد، نمایندگان مجلس۶ هزارتومان، رئیس دانشگاه ملی ۲۰ هزار تومان ، استانداران تا ۱۵هزار تومان . حال آنکه حقوق یك رفتگر ۳۰۰ تا۴۰۰ تومان‌است، حقوق یك کارمند دیپلمه ۵۶۰ تومان ، حقوق لیسانسیه ۸۰۰ تا هزار تومان،حقوق یك‌پزشك ۱۵۰۰ تا۳۰۰۰ تومان . یك پزشك که‌روزی ۱۰۰ بیمار را ویزیت می‌کند یایك مهندس که در بدترین شرایط‌ازلحاظ آب‌و هوا دود کارخانه میخورد یا در معدن کار می‌کند، کارش تاچه میزان آسان تر ازکسانی است که آن حقوق ها رامی گیرند ؟ زنجان ـ ستار ایوبی

کار مردم

با آنکه هزینه آسفالت‌خیابان ها، در صورتی که عرض‌شان کمتر از ۱۰ متر نباشد، به عهده شهرداری است ،ساکنان نیروی هوائی ، خیابان های فرعی چهارم تا هفتم (که عرض تمام‌شان ۱۲ متر است) هزینه آسفالت این خیابان ها را از جیب خود پرداخته‌اند . ولی اخیرا شهرداری ناحیه ۸ پیمانکارانی راکه این خیابان ها را ، بابول مردم ،آسفالت کرده‌اند تحت فشار قرارداده تا از آنها امضاء بگیرد که آسفالت این خیابان ها را شهرداری ناحیه ۸ انجام داده است !چرا میخواهند کاری راکه مردم کرده‌اند به حساب خودشان بگذارند ؟!

سلیم خوشحال

عقیده آزاد

از : دکتر پرویز صدیق

تعداد پزشک برای ایران خیلی زیاد است!

شرحی ازطرف یکی از همکاران در آن روزنامه گرامی درج و طی آن ابرازنظر شده بود که تعداد پزشک در ایران کم است !

نگارنده که سالیان دراز در میهن خود سابقه و تجربه طبابت دارم و ازامور پزشکی سایر نقاط جهان هم اطلاعاتی کسب کرده و وضع طبابت‌و روحیه بیماران نقاط مختلف دنیا را از نزدیک مشاهده کرده‌ام ، و وضع یک پزشک اروپائی یا امریکائی را دیده‌ام ، وقتی پای درد دل پزشکان پیر وجوان کشور خودمان‌نشسته‌ام و آنها از وضع نابسامان خود برایم شرح داده‌اند معتقد شده‌ام که **تعداد پزشکان فعلی ایران ، خیلی بیش از میزان مورد احتیاج کشور است و مردم ایران نیازی باین عده کثیر پزشک ندارند .**

برای اثبات این نظریه صحیح وبی‌شائبه بهتر است: (۱) وقتو بی‌وقت‌به‌مطب پزشکان تهران سربزنید و بازرسی کنید ، در آنصورت خواهید دید که اکثر آنها بجای معاینه بیمار مشغول مگس پرانی هستند! ـ (۲) تعدادقابل‌توجهی ازپزشکان جوان که حتی درآمد کافی ، باندازه پرداخت کرایه مطب بدست نمی‌آورند ، بناچار باعنوان ویزیتور داروئی‌درموسسات و نمایندگیهای داروئی استخدام میشوند. اینها پس از سالیان دراز تحمل رنج و زحمت تحصیل ناگزیر میشوند برای ادامه زندگی و تهیه نان بخور و نمیر بهکار ویزیتوری تن‌دردهند و دم برنیاورند .

اما چرا تعداد پزشکان فعلی ایران برای جمعیت کشور زیاد است و اغلب پزشکان بیکار و از نداشتن بیمار کسل و ناراحت میشوند و بناچار بدنبال کارهای غیر پزشکی میروند و یا مهاجرت میکنند؟ مردم ایران ومخصوصا بعضی سالخوردگان زن مدعی هستند که خود از هر پزشکی حاذق‌تر و مجرب‌تر هستند ! روی این‌اصل اگر بیماری در منزل و یا حتی همسایگی آنها پیدا شود این پیرزنها به مداوای آنها می‌پردازند ، و تا وضع بیمار بمرحله خطرناکی نرسد به پزشک مراجعه نمیکنند. تصور نکنید این نوع معالجات خودسرانه فقط در خانواده‌های بی‌سواد و کهنه‌پرست رواج دارد خیر ! نگارنده خود بارهادیده‌ام که افراد تحصیل‌کرده و اروپا رفته وامریکا دیده تحت تاثیر گفتار پیرزنها قرارگرفته و کودکان معصوم را تحت مداوای آنها قرار داده‌اند .

من در سابق و حالا ناظر و شاهد بوده‌ام که بیماران برای معالجه و درمان خود به **داروخانه‌ها** وبخش‌تزریقات مراجعه می‌کنند و متصدیان آنجا را با عنوان **دکتر!** مخاطب قرار داده و تقاضای تجویزدارو می‌کنند . این بیماران که به داروخانه‌ها و بخش تزریقات مراجعه میکنند اگر بدقت آمارگیری شوند بمراتب بیشتر ازبیمارانی هستند که به پزشکان مراجعه میکنند !

در ایران یك عده از پزشکان که سرو زبانی دارند و یا بدلایلی شهرتی پیدا کرده‌اند و درآمد خوبی دارند ، از نظر عواید مورد توجه عده‌ای تاجر و کاسب قرار میگیرند . اینها فکر میکنند همه پزشگان مانندآن‌عده قلیل که عایدات سرشاری دارند در ناز و نعمت بسر می برند و روی این توهمات یا رویا های کاذب اطفال خود را بفراگرفتن علوم پزشگی ترغیب و تشویق می کنند و حتی به آنها تحمیل و تاکید می کنندکه پزشك شوند تا پولدار شوند !

اماوقتی آن اطفال پزشگ شدند تازه می فهمند چه اشتباهی کرده‌اند و در نتیجه دچار یاس و حرمان می شوند و آنهائیکه بتوانند مهاجرت می کنند و یا بکار های غیر پزشکی روی می آورند .

★★★

یکی از دلایل روشن زیاد بودن پزشکان این است که در حال حاضر پزشکانیکه توانائی جسمی دارند و تجاربی درامور پزشکی و بهداشتی اندوخته‌اند و می‌توانند بخدمات بهداشتی و درمانی خود ادامه دهند از طرف موسسات دولتی بازنشسته می شوند تا بجای آنهاپزشکان جوان استخدام شوند ! چرا اینطور است ؟ اگر احتیاج به پزشك روزافزون است ، پس چرا برای استخدام پزشکان تازه ، پزشکان مجرب را بازنشسته می کنند ؟ دلیل آن روشن است : اگر پزشکان در ایران درآمد کافی برای تامین زندگانی‌عادی‌بدست آورند، برای استخدام بدواپر دولتی روی نمی آورند- پس چون درآمد ندارند و حتی قدرت پرداخت کرایه خانه و مطب را ندارند بناچار بسوی ادارات دولتی و غیردولتی می شتابند ـ موسسات هم چون اعتبار کافی برای استخدام تازه ندارند ناگزیر می شوند پزشکان مجرب و کار کشته خود را بازنشسته کنند و پزشکان‌جوان را باستخدام درآورند و از عدم رضایت آنها جلوگیری کنند .

پزشکانیکه باین ترتیب بازنشسته می ـ شوند چون شهرت مطب داری پیدا نکرده‌اند و اوقات خود را صرف امور بهداشتی و درمانی برای موسسات‌دولتی کرده‌اند و اگر مبادرت بافتتاح مطب‌کنند مراجعانی‌نخواهند داشت. بناچار عاطل وباطل‌می مانند و در گوشه های‌خیابان ها راهپیمائی می کنند و یا بدنبال کار های غیر پزشکی میروند .

خلاصه درکشوریکه حتی مردم پردرآمد آن به پزشك با نظر بدبینی نگاه میکنند و به مردم غیر پزشك مراجعه می کنند- معلوم نیست این همه محصول پزشگ که از دانشکده های طب ایران و خارج بایران می آیند چطور می توانند نان بخور و نمیر خود را درآورند و بشغل و حرفه مقدس‌و ربانی خود بپردازند ؟

★★★

مادامیکه مردم آماده پذیرش پزشك نشده‌اند و برای این طبقه تحصیل‌کرده و خدمتگذار قدر و قیمت قائل نشوند ، مادامیکه تنظیم امور پزشگی در کشور بصورت واقعی بوجود نیامده است و مادامیکه نظام پزشگی قدرت و نضج پیدا نکند و بصورت یك دادگاه عالی و غیر قابل نفوذ درنیاید تعداد پزشگان فعلی برای ایران بسیار زیاد است . اگرلازم آید در اینمورد باز هم خواهم نوشت ودرتکمیل این مقال خواهم کوشید باشد که مفید و موثر افتد .

جانشینی در هما

بمناسبت پایان خدمت کاپیتان بنت . او. مارگاردو بمنظور تقدیر از خدمات وی طی مدت هفت سال‌ونیم‌همکاری باهواپیمائی ملی‌ایران ضیافت باشکوهی از ساعت ۱۸ر۳۰تا ۲۰ر۳۰ روز پنجشنبه در هتل آریاشراتون برگزار شد .

دراین مراسم کاپیتان رضائی قائم مقام عملیات پرواز که میزبان ضیافت بود ، طی‌سخنان کوتاهی ضمن‌اشاره به‌مشاله جانشینی در مدیریت وتوجه به این نکته که در مسیر پیشرفت های‌هواپیمائی ملی ایران ، با پایان دوره خدمت‌صمیمانه‌همکاران غیرایرانی ،متخصصان ورزیده ایرانی‌قادر هستندوظائف ومسئولیت های محوله رابنحواحسن انجام دهند، از خدمات کاپیتان‌بنت.او. مارگاردتقدیر بعمل آورد در پایان یك قطعه قالیچه نفیس‌ایرانی به‌وی اهداکرد .

دراین موقع کاپیتان مارگارد طی‌سخنان کوتاهی گفت:

ـ هفت‌سال ونیم از آغاز خدمت من در هواپیمائی ملی ایران میگذرد وخوشوقتم بگویم که‌این‌دوره ، افتخار برانگیزترین‌سال های زندگی من بوده‌است . من باتمام قلب‌احساس شادمانی می‌کنم که‌توانسته‌ام خدمتگذار صدیقی باشم‌و بازخوشحال تر هستم که می بینم افراد و متخصصان ایرانی با شایستگی ولیاقت فوق‌العاده می‌توانندوظائف‌ومسئولیت های خطیر خود را به‌نحو مطلوب انجام دهند.

در عکس بالا کاپیتان رضائی قائم مقام عملیات پرواز هنگام اهداء یادبود به کاپیتان مارگارد .

آگهی استخدام

نیروی دریائی شاهنشاهی به منظور تکمیل کادر درجه‌داری خود تعدادی داوطلب واجدشرایط از طریق مسابقه جهت طی دوره آموزشگاه های تخصصی مورد نیاز در سال ۱۳۵۱ استخدام می ـ نماید .

۱ـ تابعیت دولت شاهنشاهی ایران .
۲ـ دارا بودن صحت مزاج و تناسب اندام برطبق گواهی بهداری ن ـ د ـ ش
۳ـ حداقل قد ۱۶۵ سانتی متر
٤ـ سن بین ۱۷ الی ۲٤ سال
۵ـ دارا بودن گواهینامه سوم متوسطه و یا کارنامه سوم دبیرستان های حرفه‌ای در رشته‌های (برق‌و مکانیك)
٦ـ متدین به یکی ازادیان رسمی
۷ـ نداشتن عائله تحت تکفل .
۸ـ سپردن تعهد خدمت در مناطق و پایگاه‌های تابعه نیروی‌دریائی شاهنشاهی .
۹ـ موفقیت در آزمایشات ورودی

داوطلبین در مدت آموزشگاه شبانه روزی بوده و کلیه هزینه دانش آموزان از قبیل پوشاك خوراك وسائل زیست‌بعهده نیروی‌دریائی‌شاهنشاهی خواهد بود و در تمام مدت تحصیل ماهیانه مبلغ ۱۲۵۰ ریال به آنان پرداخت خواهد شد و پس‌از طی دوره آموزشگاه و موفقیت در امتحانات‌مربوطه بعداز یکسال بدرجه مهناوی‌دومی مفتخر وترفیعات بعدی آنان برطبق مقررات قانون استخدام نیرو های مسلح شاهنشاهی خواهدبود خواستاران‌واجد شرایط میتوانند جهت ثبت‌نام از تاریخ ۲۰ر۲ر۵۱ با در دست داشتن یکبرگ فتوکپی مدرك‌تحصیلی و ٤ قطعه عکس ٤×٦و سه برگ فتوکپی‌شناسنامه به نشانی تهران چهار راه قصر ستاد نیروی‌دریائی شاهنشاهی آجودانی کل شعبه استخدام مراجعه نمایند .

۱ـ۱٤۳۳۸ م الف ۲۰٤٤۵

فرمانده نیروی دریائی شاهنشاهی

آگهی استخدام رسمی

۱ـ نیروی هوائی شاهنشاهی تعدادی‌داوطلب باشرایط و امتیازات مشروحه زیر برای‌آموزشگاه همافری استخدام مینماید .

الف ـ شرایط

۱ـ تابعیت دولت شاهنشاهی ایران .
۲ـ متدین بیکی‌ازادیان رسمی کشور(اسلام- مسیحی - کلیمی - زرتشتی) .
۳ـ حداقل سن ۱۸ سال تمام وحداکثر ۲٤ سال و برای کسانیکه خدمت زیرپرچم را انجام داده‌اند ۲۵ سال تمام می‌باشد.
٤ـ داشتن گواهینامه دوره کامل‌دبیرستان در رشته (ریاضی- طبیعی) .
۵ـ موفقیت در آزمایشات ورودی .
٦ـ داشتن صحت مزاج و تناسب‌اندام برابر گواهی بهداری نیروی هوائی .
۷ـ نداشتن پیشینه بد و عیال و اولادو کسان تحت‌تکفل .
۸ـ سپردن تعهد خدمت در نیروی هوائی شاهنشاهی بمدت ۱۱ سال از تاریخ استخدام .

ب - امتیازات :

۱ـ داوطلبان در طول دوسال تحصیلی‌شبانه روزی بوده و هزینه زیست‌و پوشاك‌نظامی آنان تامین و در سال یکم ماهیانه ٤۱٦۰ ریال ودر سال دوم ۵٤۱۰ ریال کمك هزینه دریافت میدارند .
۲ـ هنرجویان پس‌از احراز موفقیت در آزمایشات نهائی بدرجه همافرسومی مفتخر و ماهیانه مبلغ ۱۵۰۰۰ ریال حقوق و فوق‌العاده سختی خدمت دریافت خواهند داشت و ترفیعات بعدی آنان برطبق مقررات قانون استخدام نیروهای مسلح شاهنشاهی خواهد بود .
۳ـ داوطلبان می‌توانند برای کسب اطلاع بیشتر و ثبت‌نام با در دست داشتن مدرك‌تحصیلی عین شناسنامه جدید (عکس‌دار) و ۲۲ قطعه عکس ۳×٤ از تاریخ نشر این آگهی بجز روز های (پنجشنبه و تعطیل صبح‌ها) از ساعت ۷ الی۱۲ تا تامین احتیاج به فرماندهی آموزشهای هوائی‌واقع در جاده تهران‌نو ایستگاه فرودگاه مراجعه‌نمایند. م الف ۱٤۹۲

نیروی هوائی شاهنشاهی

A LARGE Consulting Engineering firm associated with American Engineering Companies has excellent opportunities for:

POWER SYSTEMS ENGINEERS
Iranian or expatriate electrical/mechanical engineer with minimum of 3 years professional experience in Power Supply Systems design, installation and testing, including installations of Diesel-Generator Sets of up to 100 KW capacity with associated switchgear and distribution systems.

CIVIL CONSTRUCTION ENGINEERS
for field inspection work with minimum of 5 years professional experience

TELECOMMUNICATION ENGINEERS AND TECHNICIANS
for field inspection and testing work with minimum of 3 years professional experience

ENGINEERING GEOLOGIST
Experienced in foundation investigations for dams and interpretation of design data.

QUANTITY CHECKERS
for drawing design details, quantities, material lists, etc. Must have previous experience on dam and/or power house works

OFFICE ENGINEERS
To handle day to day work in the field office of a large Dam Construction Project including the supervision of quantity checkers lift drawing checkers and draftsmen. Must have at least 5 years of similar experience

CIVIL/STRUCTURAL DRAFTSMEN
with experience in ink and pencil work for Tehran Design Office

All above applicants must have command of English and be willing to travel to various job sites under construction throughout Iran for inspection of works and system tests.
If you are qualified please contact Mr. Akbarnia. Tel: 662305 between 8 a.m. to 4:00 p.m. for appointment and further information.

برای اولین بار در تهران بوسیله هنرمندان تئاتر روی یخ برلن ـ آلمان

بزرگترین نمایش روی یخ اروپا

۲ ساعت نمایش شگفت‌انگیز و فراموش نشدنی

همه شب ساعت ۲۰ در استادیوم فرخ
پنجشنبه و جمعه ساعت ۱۹ و ۲۱ر۳۰

محل فروش بلیط در استادیوم فرخ
پیش فروش بلیط در : همه شعبات بانك پارس ،
فروشگاه کوزش خیابان پهلوی ، باشگاه شاهنشاهی
قصر یخ ، باشگاه ورزشی پرسپولیس ، خیابان قدیم شمیران
(قیمت بلیط از ۵۰ ریال)
تحت حمایت عالیه سازمان تربیت بدنی ایران

آگهی

تغییر نرخ حق‌بیمه کارگران کارگاه های کرك‌وپشم پاك‌کنی در سراسر کشور

نظربراین که طبق تصویب شورایعالی سازمان بیمه های اجتماعی از تاریخ اول تیر ماه ۱۳۵۱ نرخ حق بیمه کارگران کارگاه های کرك وپشم پاك‌کنی در سراسر کشور از بیمه جزئی ۹درصد به بیمه کامل ۱۸ درصد تبدیل‌گردیده است لذا از کارفرمایان این قبیل کارگاه ها انتظار دارد ازتاریخ فوق نسبت به‌پرداخت حق‌بیمه کارگران خود براساس نرخ ۱۸درصد (۵درصد سهم بیمه شده و ۱۳ درصد سهم کارفرما) اقدام و جهت کسب اطلاعات بیشتر باشعب سازمان تماس‌حاصل نمایند بدیهی است تاریخ‌فوق ناظر به‌آندسته از کارگاه هائی که قبلا حق‌بیمه کارگران رابراساس بیمه کامل ۱۸ درصد پرداخت نموده‌اند نبوده وبیمه این قبیل کارگاه ها کماکان بانرخ۱۸ درصد ادامه خواهد یافت . سازمان بیمه های اجتماعی

از خبرنگاران اطلاعات در: بندربوشهر ـ تبریز ـ رضائیه و مونیخ

زیر آسمان کبود

این مرد ۴۵۰ بار شکایت کرده است

تبریز ـ مرد ۴۰ ساله‌ای بنام علی‌زینال پور ، برای رسیدن به حق خود ، در عرض پنج سال ۴۵۰ نامه‌وشکوائیه برای سازمان ها ودستگاه ها و مقامات مختلف فرستاده و بین مردم «قهرمان شکایت و پشتکار» لقب گرفته است !

علی در این مورد گفت :

ـ پدرم در سال ۴۵ ، در آذر شهر فوت کرد و برای من که تنها فرزندش هستم ۴۰۰ هزار ریال ارثیه باقی گذاشت. اما از همان زمان نامادریم به کمک برادرش دست بکار شد تا ارثیه مرا تصاحب کند . من در آن زمان یک مغازه‌کفاشی، در آذرشهر، داشتم و نامادری‌ام با نقشه قبلی ، توسط یکی‌از زنان آذر شهر ، مقداری‌تریاک را ، دور از چشم من ، درمغازه‌ام گذاشت و ماموران‌را بسراغم فرستاد . این بود که من ، باتهام قاچاق تریاک ، بازداشت شدم و سه ماه وهفده روز در زندان ماندم و نامادریم با استفاده از این فرصت ارثیه مرا تصاحب کرد .

علی در حالیکه طومار بزرگی را نشان میداد ادامه داد :

ـ ازوقتی که از زندان آزاد شده‌ام تا امروز درست ۴۵۰ نامه شکوائیه برای مقامات مختلف فرستاده‌ام که شماره اداری تمام آنهارا در این طومار نوشته‌ام . بااینکه براثر شکایت من مادرزنم رابه‌دادگاه کشیدند و او محکوم شد و تعهد کرد ارثیه مرا پس بدهد، هنوز در این مورد اقدامی نکرده است . این است که من این طومار را درست کرده‌ام و قصد دارم آنرا بگردن خود بیندازم و آنقدر در خیابانهای شهر راه بروز و از مردم کمک بخواهم تامقامات مسئول ارثیه‌ام را از نامادریم پس بگیرند !

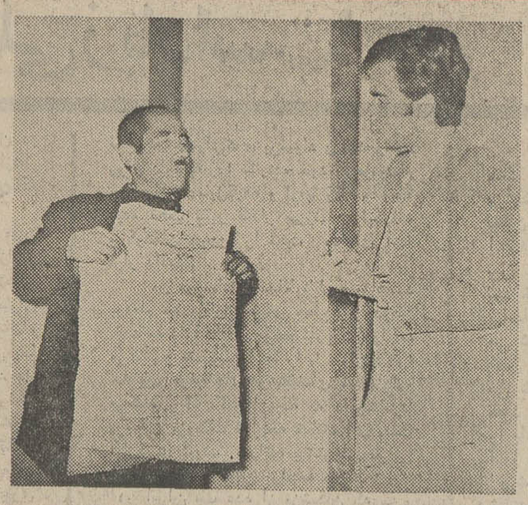

علی درحال نشان‌دادن طومارشکایات خود بخبرنگار ما

چراغ بدست در جستجوی شکر!

بندر بوشهر ـ در چند روز اخیر ، شکر در بندر بوشهر نایاب شده است و بقول یکی از اهالی ، این روزها بندر بوشهری‌ها چراغ بدست دربدر بدنبال شکر می‌گردند ، ولی هرچه بیشتر جستجو میکنند کمتر می‌یابند .

اخیرا عده‌ای از اهالی به‌اداره قند و شکر بندر مراجعه‌کردند و شکر خواستند ، ولی اداره قند و شکر جوابی که داد این بود که اهالی تا مدتی بجای شکر از قند استفاده کنند!

عده‌ای از کسبه شهر هم از این وضع استفاده کردند و به شهرهای مجاور رفته، مقادیری شکر تهیه کردند و به بندر آوردند ، ولی قیمتی که آنها روی کالای خود گذاشته‌اند چنان سرسام آور است‌که‌اهالی تصمیم گرفته‌اند: مادام که‌اداره قند و شکر نتوانسته شکر شهر را تامین کند ، از مصرف‌شکر خودداری کنند !

چرا نیکسون به شوروی رفت؟

حاشیه‌پرداز

هادی خرسندی

آقای نیل آرمسترانگ امریکائی اولین انسانی بود که قدم به خاک ماه گذاشت و آقای نیکسون اولین‌رئیس جمهوری امریکاست که قدم به خاک شوروی گذاشته .

اگر قیمت کفش های آرمسترانگ و نیکسون را درنظر نگیریم ، تعیین کنید کدامیک از این «قدم» ها ارزش بیشتری دارد .

وقتی آرمسترانگ واردماه شد ، هیچکس از او استقبال نکرد و حتی یک مهنورد روسی در آنجا نبود که با او مذاکره کند . اما آقای نیکسون ، در ساعات اولیه ورودش به مسکو مذاکرات خود را با سران قوم روسیه شروع کرد .

گام نهادن آقای آرمسترانگ به خاک ماه هیچ اثری در شدت و ضعف جنگ ویتنام نداشت ، اماقدم گذاشتن‌آقای نیکسون برزمین فرودگاه‌مسکو می تواندجنگ‌ویتنام راضعیف کند ، یا شدید تر کند ، یا جنگ سوم جهانی را راه بیندازد .

عده‌ای از مفسران‌سیاسی از من سئوال می کنند که باوجودتلفن‌سرخی‌که مستقیما بین کاخ کرملین و کاخ سفید کشیده شده ، چه احتیاجی بود آقای نیکسون به مسکو برود ؟ مگر نمی توانست گوشی را بردارد و از طریق خط تلفنی با سران قوم شوروی ، دل بدهد و قلوه بگیرد ؟

ناظران سیاسی ، روی نقطه‌مهمی‌انگشت گذاشته‌اند. اما به این نکته‌توجه نکرده‌اند که مدت هاست آقای‌پرزیدنت برای تقویت قوه مالی ، بدستور آقای «جان‌کانالی» وزیرخزانه‌داری سابق‌امریکا، یک فلک دو ریالی به تلفن سرخ نصب کرده‌اند تا خرج مکالمه تا آخر برج زیاد نشود . و همین‌امر باعث‌شده در بسیاری از موارد ، آقای نیکسون برای انجام مکالمات فوری ، سکه «دوریالی» دراختیار نداشته باشد و روابط‌سیاسی بین‌المللی‌دچار وقفه‌ای جبران ناپذیر گردد

بعلاوه ، تلفن‌سرخ هم‌دیگر نمی‌توانست‌چندان خاطرجمع باشد . چون در سال های اخیردیده‌شدکه هنگام‌برقراری مکالمه بین‌کاخ‌سفید وکرملین، تلفن سرخ دچار اتصالی می شود و یکنفر می آید روی خط و به زبان چینی چیز هائی می گوید !

از این گذشته ، گویا یک عده مردم‌آزار و مزاحم‌تلفنی هم شب و نیمه شب ، وقتو بی‌وقت شماره‌سری تلفن‌سرخ را می گرفتند و درحالی که صدای رهبران کشور دیگررا تقلید می کرده‌اندموافقت خود را در مورد راه افتادن جنگ سوم جهانی ، اعلام می داشته‌اند !

همه این مسائل باعث شده که طرفین دیگر از تلفن سرخ استفاده نکنند و در مواقع لزوم در نهایت حسن نیتو شهامت خودشان قدم‌رنجه فرمایند وبه‌کشور دیگربروند

همین کاری که اکنون آقای نیکسون کرده‌وبرای اولین‌بار در طول تاریخ بشریت پا را از گلیم محدودیت های قبلی فراتر گذاشته و به خاک شوروی گام نهاده . اماهنوز هیچکس نتوانسته‌به‌این‌سئوال جواب دهد که کدام «قدم» ها باارزش تر است؟ قدم‌گذاشتن آرمسترانگ بر سطح ماه یا قدم گذاشتن پرزیدنت‌نیکسون برخاک شوروی ؟

سمنو پختند و تا صبح رقصیدند!

رضائیه ـ هفته گذشته عده‌ای ازمردم رضائیه به پیروی از یک سنت قدیمی بساط سمنو پزان برپا کردند و حین پختن سمنو تابامداد رقصیدند و ترانه خواندند .

همه ساله درسی‌ام اردیبهشت ماه‌مردم رضائیه‌برای اینکه دچار بیکاری وبیماری و کسالت نشوند و تمام سال شاد و خرم باشند سمنو می‌پزند و در جریان برگزاری این مراسم ، دختران وپسران جوان شهر تاپاسی از شب گذشته در اطراف دیگ های سمنو به پایکوبی و رقص مشغول می شوند .

صبحگاه روز بعد ، آنها که سمنو پخته‌اندسمنوهارا در ظرف‌های‌مخصوص بین همسایگان توزیع میکنند . در عکس افراد یک فامیل بهنگام سمنوپزان ورقص و پایکوبی دیده می‌شوند .

مونیخ زیر پای شخصیت های برجسته!

مونیخ ـ از طرف کمیته‌المپیک در رستوران برج تلویزیون‌این شهر ، که یک رستوران‌گردان و بسیار زیبا است ۲۰۰ صندلی رزرو شده است . این‌صندلی‌ها که در تمام مدت برگزاری مسابقات المپیک ، از ساعت ۵ر۱۱ تا ۵ر۱۴ در اختیارکمیته المپیک خواهد بود برای آن رزرو شده که شخصیت های برجسته ممالک مختلف بتوانند در آن ضمن صرف‌ناهار مونیخ را نیز زیر پای خود تماشا کنند .

البته این کار موجب ناراحتی شدید اهالی مونیخ شده استو ساکنان این شهر میگویندکمیته المپیک نباید رستوران‌تلویزیون را هم در بهترین ساعات روز برای میهمانان خود رزرو کرده باشد این یک نوع تضییع حق از اهالی مونیخ است .

این تپه جویندگان گنج را طلسم می کند

قزوین ـ در فاصله کوتاهی از مرقد حضرت شاهزاده حسین، که زیارتگاه‌عده کثیری‌ازشیعیان است، قلعه‌ای از خاک رس وجود دارد که از سالها پیش پا برجا مانده است .

این قلعه که در حقیقت‌تپه‌ای از خاک رس است ، بین مردم به « میهمان قلعه» معروف‌است و گفته میشود سالها پیش یکی از فرمانروایان عادل وثروتمند در دل آن برای خود قلعه‌ای ساخته بوده است .

براساس افسانه هائی که‌بر سر زبانها است ، در قلعه این فرمانروا بروی همه باز بوده و مخصوصا کسانی که بعنوان میهمان وارد قزوین میشده‌اند ، از طرف وی به گرمی پذیرائی می‌شده‌اند و بهمین دلیل اهالی به این‌قلعه « میهمان قلعه» نام داده‌اند.

از بیرون قلعه ، دهانه دونقب دیده میشود که میگویند یکی از آنها به بن بست میرسد و دیگری نقبی است که تاکنون هیچکس جرات نکرده است وارد آن شود و بفهمدانتهایش به کجا میرسد . عده‌ای از اهالی قزوین معتقدند که در دل این نقب ، ثروت فرمانروای مزبور بصورت گنج های شایان پنهان شده است ، اما اگر کسی بخواهد وارد آن شود و به گنجها دست یابد طلسم میشود و دیگر نمی‌تواند ازنقب بیرون بیاید .

بهمین خاطر تا چندی پیش عده‌ای‌ازعتقیه فروشان‌دراطراف این قلعه دست به حفاریهائی میزدند تا شاید گنجها را پیدا کنند ، ولی اکنون مدتی است که اداره کل باستان شناسی این قلعه‌را به ثبت رسانده‌است و از هر نوع حفاری در اطراف آن بشدت جلوگیری میکند .

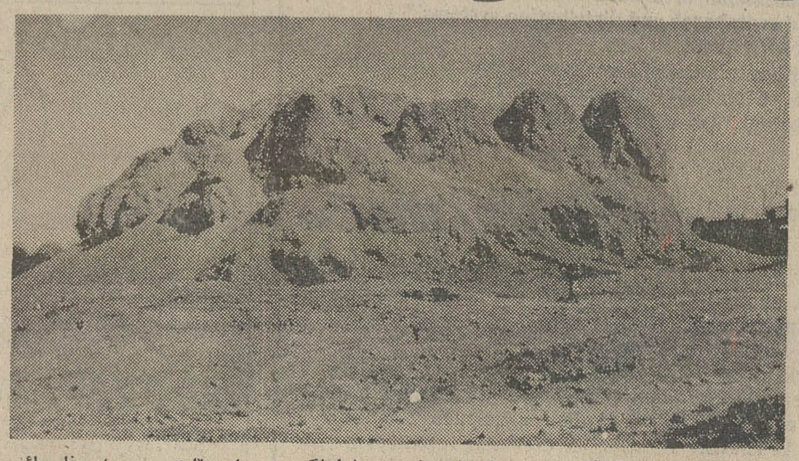

فروش تابستانی
چهارراه شاه
فروشگاه بزرگ ایران
IRAN DEPARTMENT STORE
FOROUSHGAHE BOZORGE IRAN
یک فروش استثنائی وکم نظیر

طبقه هم کف :
جوراب نایلون نوری وساده مخصوص فروشگاه ۱۵ ریال
جوراب هلانکا یه یه ۲۵ «
جوراب بالاکشدار صوفیا ۳۵ «
جوراب شلواری مخصوص فروشگاه ۵۰ «
مژه مصنوعی ۵۵ «
برس سیمی ۱۳ ردیف بزرگ ۷۵ «
سشوار دستی فلزی سفارش فروشگاه ۴۴۰ «
دوربین اینستاماتیک کداک ۶۹۰ «

طبقه دوم : پوشاک زیرورروی زنانه
شورت رنگ تن ۲۵ ریال
کرست شلواری ۱۱۰ «
پیراهن منزل ۹۰ «
کرست تمام کش هلندی ۱۸۰ «
شلوارکتان انگلیسی ۲۹۰ «
بلوزطرح جیسون کینگ تابستانی ۴۰۰ «
پیراهن مکلون وژرسه ۲۹۰ «
کفش صندل طبی ۲۹۰ «

طبقه سوم : پارچه پوشاک دخترانه وزنانه
مایو دخترانه هلانکا گلدار وساده دردومدل ۱۵۰ ریال
دامن ترگال دخترانه ۲۰۰ «
شلوار ترگال دخترانه ۲۰۰ «
لباس زیرنوزاد شانه دوبل نخی ۳۵ «
شورت نخی گلدار بچگانه ۲۰ «
یک قواره ترگال ۲٫۶۰ متر ۴۸۰ «
وال گلدار ۹۰٪ عرض باطرحهای جدید متری ۲۹ «
چادرنمازی دوخته دراندازه های مختلف از ۳۳۵ ریال ببالا
ابریشم طبیعی گلدارعرض ۱٫۳۰ خارجی متری ۳۵۰ ریال

طبقه چهارم : پوشاک مردانه وپسرانه
بلوزتریکوتابستانی پسرانه ۱۰۰ ریال
شلوارکوتاه پسرانه ۸۰ «
بلوزوشلوارتابستانی ۸۰ «
کفش شورواعلا تابستانی مردانه ۵۰۰ «
کفش ورنی پسرانه تابستانی ۵۲۰ «
شلوارلی ازپارچه جین الوان وساده ۱۴۵ «
پیراهن مردانه ۱۰۰ «
بلوزنخی گلدار ۹۰ «
جوراب مردانه ۲۵ «

طبقه پنجم : ۱۰٪ تخفیف درلوستر سقفی ودیواری
تشک جنک کننده رانده ۱۷۵ ریال
ترموس آب یخ ۲ گالنی ۲۵۰ «
تالب یخ کشوئی خارجی ۸۰ «

طبقه ششم : پشه بند یکنفره ازتوروتوری ۲۵۰ ریال
تخت مدل آلمانی کودک رنگی ۹۰۰ «

ساعات کار فروشگاه درمدت فروش تابستانی استثنائا ۹ صبح تا ۹ شب یکسره
تلفن ۶۶۰۷۱۷ تا ۶۶۰۷۱۱
یادبگیرید فروشگاه برای مشتریان عزیز مجانی است .

تفسیر اقتصادی

مرحله جدیدی در روابط اقتصادی ایران و انگلیس

احمد مرادی

اولین دورمذاکرات‌رسمی اقتصادی و بازرگانی بین‌ایران وانگلیس بعدازظهر دیروز در وزارت اقتصاد شروع شد . در این مذاکرات گروههای اقتصادی و بازرگانی طرفین هرکدام باآمار وارقام و پرونده هائیکه باید روی آنها بحث وتبادل‌نظر نمایند، ودر پایان نتیجه گیری‌کنند ، مقابل‌هم قرار گرفتند . توازن صادرات وواردات بین دو کشور از جمله مسائلی است که‌درصدر مذاکرات قراردارد .

آخرین آمار وارقام قطعی و دقیقی که فعلا از صادرات ایران باین کشور وهمچنین واردات از انگلستان دردست است «عدم‌توازن » را بخوبی‌نشان میدهد .

صادرات ایران به انگلستان در سال ۱۹۷۱ حدود ده میلیون دلار بود در صورتیکه درهمین سال رقم واردات ما مبلغی بیش از ۱۹۶ میلیون دلار است .

در مورد ده میلیون دلار صادرات کالا هـای ایـران لازم بیادآوری است که فرش قسمت اعظم آنرا تشکیل میدهد که صادرات فرش خود ازجمله مسائل مطروحه در ایـن مذاکرات خواهد بود . زیرا مقدار معتنابهی از فرش ایران که به این کشور صادر میشود مربوط بخود انگلستان نیست بلکه قبلاز ورود باین کشور از انبار های گمرکی انگلستان به‌کشور های دیگر صادر میگردد بعبارت دیگر انگلستان مرکزی برای توزیع فرش ایران و صادرکننده مجددآن به کشور های اروپائی است . بهرحال صادرات مجدداین کالای ایرانی از انبار های گمرکی این کشور رقم کل واردات فرش ایران را اعم از آن مقدار که در انگلیس عرضه میشود ویا مجددا ، صادر میشود بحساب صادرات کالا های ایرانی به این‌کشور بحساب می‌آورد ، درحالیکه‌کشور هائی که فرش ایران را بطور غیر مستقیم وبشکل صادرات مجدد از انبار های گمرک انگلستان وارد میکنند در حساب مبادلات بازرگانی خودبه ایران بحساب رقم وارداتی خود می‌آورند و این مسئله ، در بازرگانی خارجی ایران بصورت یک حساب مضاعف‌همواره متجلی میباشد .

همکاریهای صنعتی از جمله موارد دیگری است که در مذاکرات طرفین بحث خواهد شد . در این باره باید گفته شود ، همکاریهای صنعتی بین دو کشور از چند سال قبل با ایجاد کارخانه های اتومبیل‌سازی وکامیون‌سازی در ایران پیاده شده و تاکنون نتایج مطلوبی هم داشته است . مسئله‌ایکه در این‌باره مطرح است بهره‌برداری از کارخانه های ماشین‌سازی وتراکتور سازی اراک و تبریز است ، چون بـا بهره‌برداری از این کارخانه‌ها ایران قادر خواهد بود کـه ظرف سالهای آینده موتور اتومبیل درداخل تولید کند وبنظر میرسد که این مورد از جمله مسائلی است که باید بـرای صادرات آن ازهم‌اکنون فکری کرد .

اما درباره مسئله مهمتر یعنی صادرات ایران‌به ایـن کشور لازم بتذکر است که انگلستان قبلا اعتباری بمبلغ‌ده میلیون دلار برای صادرات کالا های خود در اختیار ایران قرار داده است . ولی‌وزیربازرگانی و صنایع انگلیس‌این‌بار‌با پیشنهاد افزایش اعتبار بمبلغ ۱۳۰ میلیون دلار به ایران‌آمده است . واین امر نشان دهنده ثبات‌سیاسی‌واستحکام‌اقتصادی ایران است .

درباره استفاده ازاین اعتبار این نکته لازم بیادآوری است ، چنانچه میزان بهره‌این اعتبار و منبع مصرف آن در ایران بنحوی باشد که باورود کالا های سرمایه‌ای ، موجب تاسیس کارخانه وواحد های تولیدی گـردد و اصل وبهره‌آن از محل سودحاصل مستهلک شود ، مطلوب خواهد بود . درغیر این صورت استفاده از اعتبار مزبور مفید نیست. بهرحال خارج از مسائل فوق ، موضوع تنوع کالا هـای صادراتی ایران به انگلستان نیز ازجمله مسائل مطروحه است ولیستی‌از کالاهای‌ساخت‌ایران تهیه شده است که در طول مذاکرات به گروه بازرگانی انگلیس ارائه خواهد شد . در اینجا لازم بیادآوری است کمچند سال قبل هیئتی برپاست نایب‌رئیس اتاق بازرگانی وقت ایران به این کشور رفته بودتا درباره صادرات کالا های ساخته و نیمه ساخته آن زمان ایران ازجمله متقال ومنسوجات به این کشور مذاکرهنمایند واین اقلام را به لیست‌کالاهای ایران نظیر پنبه و فـرش بیفزاید . ولی امروز خوشبختانه تولیدات صنعتی کشور به‌آن درجه ازتکامل وتنوع رسیده است که انتظار میرود ایـن کالاها به لیست اقلام صادراتی فعلی ایران به این کشور اضافه شود .

علاوه برنکات فوق درحال‌حاضر ایران و انگلیس می‌توانند همکاریهای وسیع کاملا صنعتی بایکدیگر داشته‌باشند ازجمله ساخت مشترک موتورهای اتومبیل ، وصدور به کشور هـای دیگر و همچنین سرمایه گذاری مشترک در ایران و درکشور های ثالث . بهرصورت درپایان این نکته را نباید ازنظر دور داشت که انگلیس بااعزام هیئت فوق تشخیص داده است که تجدیدنظردر توازن مبادلات بازرگانی و همچنین همکاریهای صنعتی باایران بنفع طرفین است . چون نتایج حاصله ازاین همکاریها علاوه براینکه بـه سود انگلیس است ، به نفع ایران نیز می‌باشد .

اولین دور مذاکرات اقتصادی ایران و انگلیس شروع شد

عکس اولین جلسه مذاکرات اقتصادی ایران و انگلیس‌رانشان میدهد در سمت چپ هیات‌ایرانی و در سمت راست هیئت‌انگلیس دیده میشوند .

اولین دور مذاکرات رسمی کمیسیون مشترک‌وزیران ایران و انگلیس و اعضای هیات های دو گروه بعدازظهر دیروز در وزارت اقتصاد آغاز شد .

در این دور مذاکرات‌سفیر انگلیس در دربار شاهنشاهی نیز شرکت داشت .

قبل‌از آغاز مذاکرات رسمی وزیربازرگانی‌و صنایع‌انگلیس و سفیر این کشور در دربار شاهنشاهی در دفتر هوشنگ انصاری باوی ملاقات کردند و مدتی به مذاکره پرداختند .

در اولین دور مذاکرات خطوط اساسی و اهدافی که‌از تشکیل کمیسیون مشترک‌وزیران دو کشور مورد نظر است‌مطرح شد و مورد بحث و تبادل‌نظر قرار گرفت .

دنبال این‌مذاکرات ازامروز در سطح مقامات اقتصادی و بازرگانی دو کشور دنبال‌خواهد شد .

هیئت انگلیس

اعضای هیئت انگلیسی که در مذاکرات دیروز شرکت کردند بشرح زیر می‌باشند : آقایان جـان‌دیـویس وزیـر بازرگانی‌و صنایع‌ـپیتررامسباتم سفیر انگلستان در دربار شاهنشاهی سرماکس بـراون معاون کل وزارت بازرگانی و صنایع ـ اس. دی. ویلکس معاون وزارت‌بازرگانی وصنایع (تامین‌اعتبارات‌وصادرات) جی.ـ سی. کلوک مستشار بازرگانی سفارت درایران‌ای.رایت رئیس دفتر وزیر بازرگانی و صنایعـ پی. ام . اس . کورلی مدیر کل وزارت بازرگانی‌و صنایعـ دی. س. مون رئیس قسمت اطلاعات ـ دی. کراتر معاون رئیس دفتر وزیر بازرگانی و صنایعـ آقایان هوشنگ‌انصاری وزیر اقتصاد فرخ نجم‌آبادی معاون کل وزارت اقتصاد جواد وفا معاون‌امور بین‌المللی‌وزارت اقتصاد ـ جلیل شرکاء رئیس کل مرکز توسعه صادرات ، احمد معمار زاده مشاور وزیر دراموربازرگانی خارجی‌وزارت اقتصاد ـ منصور عسگری‌مدیر کل صنایع سرمایه‌ای ، مهدی هروی معاون مدیرکل دفتر همکاریهای اقتصادی‌ـ خسرو نورائی سرپرست اداره امور اروپای غربی در بـازرگانی خارجی ـ سیروس شرافت سرپرست اداره امور آمریکا در بازرگانی خارجی ـ خانم اعظم دیلمقانی کارشناس‌دفتر همکاریهای اقتصادی وزارت اقتصاد .

اخبار اقتصادی جهان

کنفرانس اقتصادی کشورهای آسیائی

توکیو:

هشت‌کشور جنوب شرقی آسیا بزودی کنفرانسی برای بررسی‌وضع دادوستد با یکدیگر وتصویب طرحهای که‌برای توسعه تجارت بین‌کشور های منطقه جنوب شرقی تهیه شده‌است تشکیل میدهند . ایـن کنفرانس بطور کلی چگونگی طرحهای تجارتی‌و دادوستد کشور های منطقه‌جنوب شرقی‌آسیارا در سال ۱۹۷۲ بررسی‌خواهد کرد . کشور های شرکت کننده در کنفرانس مزبوراندونزی ، کامبوج ،لائوس، مالزی ، فیلیپین ، سنگاپور ،تایلندوویتنام جنوبی خواهندبود .

بازارمشترک اروپائی و طرحهای جدید

پاریس:

سخنگوی بازار مشترک اروپائی اعلام کردکه کشور های عضواین‌اتحادیه‌اقتصادی اجرای دو طرح را در دوکشور آفریقائی تصویب کرده‌اند وبودجه هزینه طرحهای مزبور را تعیین وتائید کرده‌اند این‌دوطرح درکشور های آفریقائی چادو سنگال بـه مرحله اجرا در می‌آیند . طرح کشورچاد برای‌توسعه مزارع پنبه‌و بهبود کمیت و کیفیت این محصول استو طرح کشور سنگال برای بهبود و تهیه‌باغهای درخت گردواست که‌ازنظر میوه‌وچوب یکی‌ازدرختان مفید و موردتوجه بازار مشترک اروپائـی است.

هیئت اقتصادی ژاپن در سوریه

توکیو

یك هیئت اقتصادی ژاپنی که برای مذاکره وبررسی امکانات و چگونگـی توسعه روابطاقتصادی بین سوریه و ژاپن به‌دمشق رفته بود به ژاپن بازگشت .

دراین هیئت چندنفر از سرمایه‌داران بزرك ژاپنی درامر فولاد واستخراج سنك آهن نیز شرکت داشتند. رئیس هیئت‌مزبور گفت : چندطرح بزرك برای فروش آهن وکمك به‌استخراج سنك آهن معادن‌سوریه در دست مطالعه است که به زودی‌چگونگی اجرای آنها بین نمایندگان دولت‌سوریه و ژاپن که‌جلسات دیگری تشکیل میدهند بررسی می شوند.

هیئت اقتصادی ژاپنی باچندتقاضای وام از طرف دولت‌سوریه به ژاپن بازگشته است‌وپس از مطالعاتی که در هفته های آینده‌بروی این درخواست ها خواهدشد جواب قطعی دولت‌ژاپن اعلام میشود .

آمریکا با کمبود نفت روبرواست

واشنگتن ـ

کمبود سوخت داخلی وهزینه‌گرانی که‌تولید منابع نفتی جدید آمریکا دربر خواهد داشت مانع اکتشافات‌جدید درمنطقه آلاسکا که وجود منابع نفتی تازه‌ای درآن پیش‌بینی‌میشود گردیده‌است وکشورآمریکا طبق یك‌برآورد حساب شده‌تاسال ۱۹۷۵ با کمبود سوخت‌روبرو میشود .

طبق‌ارقامی که توسط‌اداره‌بررسیهای منابع جدید وزارت اقتصاد آمریکا انتشار یافته است هزینه عظیم استخراج منابع جدید و پرداختهای بزرگی که استفاده از منابع تازه‌دربر خواهد داشت کاراکتشافات جدید را برای یافتن نفت در داخل‌آمریکا مختل کرده‌است و این کشور در صدد است که برای مبازه با گران شدن مواد سوختی ومشتقات نفت‌برای وارد کردن نفت‌خام از کشور های خارجی اقدام کند. یکی‌از امکاناتی که دراین مورد در دست مطالعه است خرید نفت خام از شوروی و حمل آن توسط کشتی‌های عظیم نفتکش‌به آمریکاست طبق آمار منتشره حمل نفت‌از خارج آمریکا بمراتب هزینه کمتری از توسعه منابع داخلی‌واستخراج نفت داخلی خواهد داشت .

اخبار اقتصادی شهرستان

رضائیه

*اداره کل کشاورزی آذربایجان غربی طی‌اعلامیه‌ای به کشاورزان وباغداران اطلاع داد : هر چه‌زودتر باغات سیب خود را برعلیه شپشك سیب سمپاشی‌نمایند.

***

*در اردیبهشت ماه گذشته ۷۵۰هزار کیلو خشکبار به‌ارزش ۱۲ میلیون ریال‌در کارخانه های خشکبار رضائیه بسته‌بندی وبانظارت اداره‌استاندارد استان مزبوربه‌کشور های مجارستان ـانگلستان ـشوروی ـآلمان غربی صادر شده‌است.

همچنین در ماه گذشته حدود ۵۰هزار کیلوبرکه زردآلو به‌ارزش‌یك میلیون و پنجاه هزار ریال به‌کشور شوروی صادرشد .

کرمانشاه

گزارش خبرنگار ما حاکی است : در ماهی که‌گذشت، بازار کرمانشاه داغتر از فروردین ماه بود معاملات عمده روی‌پشم‌ـروغن‌حیوانی‌ـ کتیرا وسقزانجام گرفت ، بازار غله‌وبرنج نسبتا ساکت‌بود .

تبریز

در جلسه‌ای که روز گذشته با حضور مدیرکل اقتصادی‌ـرئیس اطاق‌بازرگانی وصنایع تبریزو اعضای‌هیات نمایشگاه‌بین‌المللی تهران‌وچندتن از صاحبان صنایع‌تبریز دراطاق بازرگانی این شهر تشکیل شد. درباره‌امکان شرکت دادن صاحبان صنایع تبریز در نمایشگاه بین‌المللی تهران‌بحث و تبادل نظربعمل آمدوتصمیماتی اتخاذ گردید.

ماشینهای نجاری هوشیراگی بدنه استینلس استیل
با قدرتهای ۴۰ ، ۸۰ ، ۲۰۰ و ۴۰۰ کیلو در شبانه روز
تهران : شرکت تجارتی بلوریان . تلفن: ۴۳۱۹۲-۶۶۲۳۸۸
اهواز : فروشگاه بلوریان . تلفن: ۴۵۶۹

دعوت مجمع عمومی فوق‌العاده

از کلیه صاحبان سهام شرکت تولیدی مصنوعات پلاستیکی شیراز دعوت میشود که برای شرکت در جلسه مجمع عمومی فوق‌العاده که در ساعت ۱۱ صبح روز پنجشنبه ۲۵خردادماه۱۳۵۱ درمحل شرکت‌واقع در خیابان ایرانشهر شماره ۲۸۴ تشکیل میگردد حضور بهمرسانند.

دستور جلسه

۱ـ تغییر بعضی مواد اساسنامه
۲ـانتخاب هیئت مدیره جدید

رئیس هیئت مدیره شرکت‌تولیدی مصنوعات پلاستیکی‌شیراز
آ ـ ۵۳۷۳

آگهی دعوت مجمع عمومی عادی صاحبان سهام شرکت سهامی نورد و لوله اهواز

بدینوسیله از سهامداران شرکت سهامی نوردو لوله اهوازدعوت میشود که در مجمع عمومی عادی شرکت که روز سه‌شنبه ۳۰خرداد ماه ۱۳۵۱ ساعت پنج بعد از ظهر در ساختمان بانک کار خیابان حافظ طبقه‌پنجم‌تشکیل میگرددطبق‌مقررات‌اساسنامه حضوربهمرسانند.

دستور جلسه عبارت است از :

۱ـ استماع‌گزارش هیئت مدیره راجع به امور شرکت .
۲ـ استماع گزارش بازرسان راجع‌به وضع شرکت و ترازنامه و حسابهای تنظیمی .
۳ـ تصویب ترازنامه و حساب سود و زیان .
۴ـ انتخاب دو بازرس برای سال مالی ۱۳۵۱ طبق ماده ۳۳ اساسنامه .
۵ـ تعیین حق‌الزحمه بازرسان .

هیئت مدیره شرکت سهامی نورد و لوله اهواز
آ ـ ۵۲۷۹
آ ـ ۱۴۶۸۰

آگهی مناقصه شماره ۴ـ۲۷ر۲ر۵۱

لشگرپیاده گارد تعداد ۲۲قلم فاسدشدنی‌وگوشت مورد نیاز پادگان رینه طبق نمونه و مشخصات ومیزانی که در برگ‌شرایط معامله مندرج است از طریق مناقصه خریداری مینماید.

پیشنهاد دهندگان می‌توانند بامراجعه بدفتر آماد های‌لشگر گاردواقع‌درپادگان حشمتیه و یا پادگان رینه و ملاحظه نمونه ومشخصات اجناس مورد آگهی ودریافت برگ‌شرایط ومشخصات معامله پیشنهاد خود را طبق مفاد مندرج درشرایط معامله تنظیم و تاساعت ۱۰صبح روز ۲۲ر۳ر۵۱ بدفتر فرمانده پادگان رینه تسلیم نمایند . م‌الف۳۱۶۶

لشگرپیاده‌گارد
آ ـ ۱۴۷۰۲

آموزشگاه زبان انگلیسی خجسته (گروه فرهنگی خزائلی)
دارای امتیاز رسمی از وزارت آموزش‌وپرورش
زیر نظر متخصصین ایرانی وخارجی
از پانزدهم خردادماه ۱۳۵۱ برای کلاسهای زیر ثبت نام میکند
۱ـ کلاس مقدماتی
EIEMENTARY
۲ـ کلاس میانه
INTERMEDIATE
کلاسها از اول تیرماه۵۱ دایر است
نشانی : خیابان شاه‌آباد ـ کوچه محمودی تلفن ۳۹۱۸۸۱ و ۳۱۸۰۰۶

آگهی مناقصه

بنگاه کل داروئی ایران ۴۶ قلم لوازم و احتیاجات یکساله خود رااز قبیل (بست و تسمه وچتائی و لوازم بسته بندی و قوطی‌خالی حلبی و نوشت افزار و متفرقه) را از طریق مناقصه خریداری می‌نماید فروشندگان میتوانند با مراجعه به کارپردازی بنگاه و دریافت برگ شرایط مناقصه پیشنهادات خود را تا آخر وقت اداری روز ۲۵ر۳ر۵۱ بدفتر بنگاه واقع در خیابان بزرگمهر نبش خیابان فریمان تسلیم و رسید دریافت دارند .

م‌الف ۳۱۵۶

مدیر عامل بنگاه ـ دکتر جلال بدخشان

آگهی مناقصه‌خریدمقداردوهزارتن‌پیه صنعتی

این‌شرکت در نظر دارد مقدار دوهزارتن پیه صنعتی ازنوع پرایم‌معمولی از طریق مناقصه خریداری نماید ، خواهشمند است داوطلبان شرکت در مناقصه برای دریافت شرایط مناقصه بامورباز‌رگانی شرکت‌واقع در خیابان‌سپه ـ باستیون‌ـ ساختمان سازمان اتکا ـطبقه پنجم مراجعه فرمایند بنحوی که بتوانند حداکثر تاپایان سه‌شنبه سی‌ام خرداد ماه ۵۱پیشنهادات خودرا تسلیم فرمایند. م‌الف ۳۱۵۵

شرکت سهامی کارخانجات اتکا

مدیرعامل شرکت روغن‌نباتی نرگس شیراز اعلام کرد :

بیش‌ازیک‌سوم‌سهام روغن‌نباتی نرگس شیراز بکارگران وکارمندان‌ومردم عرضه‌میشود

بامداد دیروز در یک جلسه با شرکت مسئولان‌شرکت روغن‌نباتی نرگس شیراز، آمادگی عرضه بیش ازیک‌سوم سهام شرکت بکارمندان و کارگران و مردم اعلام شد .

در این جلسه آقای دکتر حشمت کرمانشاهی مدیرعامل شرکت‌روغن نباتی نرگس شیراز گفت :

درمیان همه پیشرفت های سریع کشورمابرهبری‌خردمندانه‌شاهنشاه آریامهرطی‌دهساله انقلاب‌پیروزمند شاه‌و مردم جهش صنعتی کشور یک پدیده ممتاز و چشمگیر است زیرا در طی مدت کوتاه صنایـع جوان ما توانسته‌اند در رشته‌های مختلف احتیاجات‌بازارهای داخلی راتامین نموده و درطی سه سال گذشته برای بدست آوردن بازار های صادراتی‌درکشورهای‌همسایه تلاش قابل ملاحظه‌ای بعمل آمده است و بسیار روشن است که‌با آهنگ رشد سریع صنعتی کشور در فاصله مدتی بسیار کوتاه‌بازار های کم‌جمعیت و کوچک‌همسایگان ماکه بعضی از آنان فاقد قدرت خرید کافی و بعضی فاقد جمعیت قابل ملاحظه میباشند اشباع شده‌و صنایع پیشرو ما با بحرانی غیر قابل اجتناب مواجه خواهد گردید **واز هم اکنون روشن است که پیش آهنگان صنایع ما باید خود رابرای گشودن دروازه های بازار های جهانی‌بروی صادرات صنعتی ودرگیری باغول های‌بزرگ صنعتی کشور های پیشرفته‌ای که هر یک بیش‌ازقرنی در صنعت‌وبازار یابی تجربه داشته‌اند و در بازار های مختلف جهان‌بخوبی مستقرشده‌اند** آماده نمایند . در چنین شرایطی قبل از شروع این فعالیت بزرگ سه عامل اساسی در صنایع‌کشور ما باید تکامل یابد :

۱ـ سلامت سازی صنعت .
۲ـ کارآئی و کفایت مدیریت.
۳ـ گستردگی در سطح مقیاس های بین‌المللی .

بیانات شاهنشاه دوراندیش و اندیشمند ماراه حل‌قاطع واساسی هرسه مشکل صنایع مـادر راه آمادگی برای یک جهش بزرگ صادراتی و نفوذ به بازار هـای جهانی است زیرا با راهنمائی خردمندانه شاهنشاه سرمایه های عظیم بسوی صنایع روان سـواهد آمد که خود سرمشاء تکامل و بهبود مدیریت و کارآئی صنایع ما است و باتکامل دو عامل اول ما موفق‌خواهیم شد که واحد هـای صنعتی بزرگی راکه در مقیاس‌های جهانی بتواند با صنایع پیشرفته کشور های دیگر وارد رقابت شود بوجود آوریم و بدین وسیله قدم در شاهراه تمدن بزرگ که مورد نظرشاهنشاه آریامهراست بگذاریم.

نکته بسیار مهم دیگری که در بیانات شاهانه نهفته است آنستکه برای صنعتی‌شدن کشور عامل‌طرز تفکر صنعتی‌در گروه های‌اجتماعی نیز بسیار موثراست‌و عوض کردن روحیه وطرزفکرمردم‌کشور بمراتب از ساختن کارخانجات و بـراه انداختن آنان که با امکانات مادی و جلب کمک فنی خارجی میسر است مشکل تروبیر رس تر است ولی اهمیت اساسی آن از هرعامل دیگری بیشتر و لازم‌تر مینماید و در این راه اندرز های شاهانـه سرمشاء تحول فکری صنعتی اجتماعی سازنده فـردای کشور خواهد بود .

راه‌حل قطعی

لهذا سهامداران و مدیران‌شرکت روغن نباتی نرگس شیراز باتجزیه و تحلیل دقیق پندهای شاهنشاه آریامهر باین نتیجه رسیده‌اند که فرمایشات شاهانه راه حل قطعی تضمین پیشرفت‌سریع صنایع‌کشور بوده و باایمان راسخ برهبری خـردمندانـه شاهنشاه آمـادگی خودرا در راه انجام اوامر ملوکانه اعلام داشته واز دل و جان در راه تحقق آرزو های بلند شاهنشاه آریامهر کوشا بوده و آمادگی‌خود را برای عرضه داشت بیش ازیک ثلث سهام خود در درجه اول به کارگران و کارمندان تابعه شرکت در درجه‌بعدی‌بهم‌میهنان عزیزاعلام میدارد .

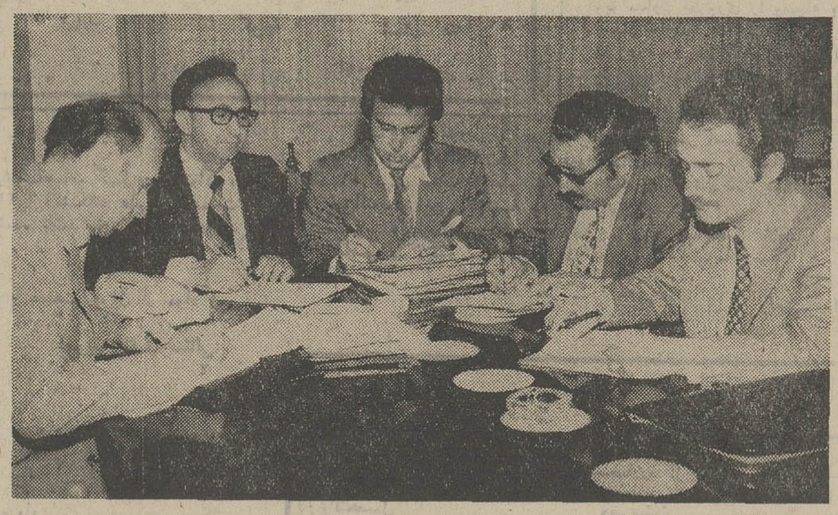

به پیروی از راهنمائی هـای حکیمانه شاهنشاه آریامهر آقای دکتر حشمت کرمانشاهچی،عرضه بیش‌از یك‌سوم سهام شرکت روغن نباتی نرگس شیراز را به مردم در یك مصاحبه مطبوعاتی اعلام داشت . عکس مدیرعامل شرکت را هنگام توضیح بـه خبرنگاران نشان میدهد .

دعوت مجمع عمومی عادی

از کلیه صاحبان سهام شرکت تولیدی مصنوعات پلاستیکی شیراز دعوت میشودکه برای شرکت در جلسه مجمع عمومی‌عادی سالیانه که در ساعت ۸صبح روز پنجشنبه ۲۵خرداد ماه ۱۳۵۱ در محل شرکت‌واقع در خیابان ایرانشهر شماره ۲۸۴ تشکیل میگردد حضور بهمرسانند .

دستور جلسه

۱ـ گزارش هیئت مدیره‌و تصویب ترازنامه عملکرد ۱۳۵۰
۲ـانتخاب بازرس
۳ـ تصمیمات در مورد خط مشی آینده شرکت

رئیس هیئت مدیره شرکت تولیدی مصنوعات پلاستیکی‌شیراز
آ ـ ۵۳۷۵

رونق بی‌سابقه معاملات شیشه

ظرف یك هفته گذشته بازار شیشه‌از رونق‌عجیب‌وبی‌سابقه‌ای برخوردار شدومعاملات فراوانی روی انواع شیشه ساخت داخل صورت‌گرفت و خرید و فروش آن بحد غیر قابل پیش بینی رسیده است .

رونق بازار شیشه در این‌فصل که در سالهای گذشته دارای رکود معاملات بوده است‌معلول عرضه شیشه تازه از طرف کارخانه‌شیشه تهران‌وبخصوص تقلیل قیمت شیشه از طرف شرکت سهامی شیشه قزوین میباشد که از اول هفته گذشته اعلام و متعاقبا معاملات گرم شروع گردیده است .

فروشندگان شیشه با اطلاع‌از تقلیل‌قیمت‌شیشه‌بوسیله‌شرکت سهامی شیشه قزوین در یکی دو ماه گذشته‌در خرید های خود جانب احتیاط را رعایت کردند و اکنون که قیمت‌شیشه کاهش یافته است خرید اصلی فروشندگان شیشه شروع شده است ، بطوریکه‌در یکهفته‌اخیر حدود ۳ تا ۴ میلیون متر مربع شیشه از کارخانجات شیشه تهران و کارخانجات شیشه قزوین ببازار عرضه شده است و خرید هنوز ادامه دارد .

از طرف دیگر مرغوبیت‌شیشه داخلی باعث شده است که از میزان واردات شیشه خارجی کاسته شود و بدین ترتیب دو کارخانه شیشه مصرف داخلی شیشه را با توجه به استاندارد کردن‌اجناس‌خود تامین کرده‌اند و کارخانه شیشه قزوین‌باانعقاد قرارداد هائی که با شیخ‌نشین های خلیج فارس و عربستان سعودی منعقد کرده واز جانب شیشه تهران نیز درمناطق‌دیگر برای صادرات شیشه بازاریابی میشود به معاملات شیشه رونق بیشتری داده است .

مظنه قیمت شیشه‌ساخت‌داخل از دو کارخانه فوق‌الذکر بدین شرح است .

شیشه دومیلی هر متر ۹۰ ریال شیشه سه‌میلی‌هر متر۱۲۵ریال شیشه ۴ میلی هر متر ۱۷۰ریال است و شرکت سهامی شیشه قزوین نیز یکنوع شیشه درجه یك ۳و ۴و۶ میلیمتری ببازار عرضه کرده است که قیمت‌سه میلی آن ۲۴۵ ریال وچهارمیلی آن ۲۰۰ ریال وشش‌میلی ۳۰۰ ریال میباشد،مظنه قیمت شیشه مشجر دو میلی که بورس آن رونق فراوان دارد هرمتر۱۶۰ ریال و سه میلی ذره بینی نیز هر متر ۲۵۰ ریال میباشد .

باهمکاری خبرنگاران اطلاعات در شهرستانها و شعب چهارده‌گانه تهران
تنظیم از : ابراهیم آبار

اخبار تهران و شهرستان

از : شعبه آیزنهاور روزنامه اطلاعات

یک ایرانی ساده‌ترین اتومبیل جهان را ساخت!

دراین عکس مخترع‌جوان را سواربر اتومبیلی که‌خود ، ساخته است می‌بینید.

کسانی که از خیابان رودکی تهران میگذرند در جلویکی از مغازه های‌تعمیر رادیوتلویزیون این خیابان اتومبیل جالب وکوچکی‌رامی بینند که آنرا در کنار اتومبیلهای دیگرپارك کرده‌انداین‌اتومبیل رایك‌جوان بیست‌ساله بنام «صدفی » که شغلش تعمیرکار رادیو تلویزیون است ساخته‌است . این اتومبیل دارای چهار دنده می‌باشد که ۱۴۰ سانتیمتر طول و۸۰ سانتی مترعرض دارد ووزن آن ۱۰۵ کیلو گرم‌است . باك این‌اتومبیل گنجایش‌هشت لیتر بنزین داردوسرعت آن هفتاد کیلومتر درساعت‌است . وشایدساده‌ترین اتومبیل جهان‌باشد .

اتومبیل جالب وزیبای « صدفی » مشتریان زیادی داردولی صاحب آن بهیچ قیمتی آنرا بدیگری واگذار نمی کندومی گوید :این‌اتومبیل راعاشقانه می‌پرستم و دقیقه‌ای ازخودم دورنمی کنم .

ماهی شور خریدار ندارد

رشت ـ بعلت‌شیوع بیماری «بوتولیسم »در گیلان، ماهی شور خریدار ندارد و ماهی‌شورروی‌دست‌فروشندگان مانده‌است . بااینکه اداره بهداشت واداره نظارت بر مواد خوراکی رشت‌اعلام کرده‌است ، بیماری بوتولیسم فقط از راه خوردن‌ماهی فاسد وخاویار کهنه ماهی‌کپور ایجاد میشود، معهذا مردم‌رشت ازخوردن هرنوع‌ماهی شورخودداری می کنند.

در هفته‌گذشته چندنفر از ساکنان رشت‌و سایر شهرستان های گیلان براثر خوردن ماهی فاسد جان خود را از دست دادند.

دستگیری جیب‌بر خردسال

قزوین ـ پسربچه دوازده‌ساله‌ای در خیابان نادری قزوین پنجهزار و پانصد ریال وجه نقد از جیب مرد هشتادساله‌ای بنام‌سیدحسن سرقت کردو متواری شد .

این پسر بچه درحالی‌که دوچرخه خود را درکنار خیابان قرارداده‌بود باخواهش وتمنا از «سیدحسن » درخواست‌کرد که‌دوچرخه اورا سرپا نگاه دارد تا اوطایر آنرا بادکند . وی درحالی‌که پیرمرد دوچرخه او را نگاهداشته بودبازرنگی خاصی پولهای جیبش راکه‌مبلغ ۵۵۰۰ ریال بود زدوپابفرار گذاشت.

سیدحسن جریان راباطلاع ماموران رسانیدوافراد شهربانی موفق‌شدندپسربچه مزبور را دستگیر کنند.

از : شعبه مخصوص روزنامه اطلاعات

راننده بی گواهینامه حادثه آفرید

اتومبیلی که‌این چنین به‌آهن پاره‌ای تبدیل شده ، دسته گل‌راننده‌ای بنام علی . . . است که‌بدون‌داشتن گواهینامه پشت‌فرمان آن نشسته ومشغول ویراژ دادن در خیابان هابود که ناگهان درسه‌راه ساوه براثر سرعت زیاد با دیواره تونل‌زیر زمینی تصادف کرد و چهارسرنشین آن‌مجروح شدند وراننده فاقدگواهینامه پس ازاین‌حادثه ازترس مجازات قانون فراررا برقرار ترجیح دادو مجروحین را اتومبیل دیگری‌به‌بیمارستان رسانید .راننده اتومبیل رااز دوستش امانت‌گرفته بود که آنرا باین صورت درآورد .

از ترس مستاجر :

صاحبخانه درپشت«در» دادگستری بست نشست!

دزفول ـ یك مستاجر دزفولی صاحب‌خانه خود را با زن و چهارفرزندش ازخانه‌بیرون‌راند وصاحبخانه‌ازترس‌مستاجرشبانه در پشت «در »دادگستری‌دزفول بست‌نشست .

صاحب‌خانه که‌سید مرادگل‌زهرانام دارد دراین‌مورد اظهار داشت: چندی قبل بلحاظ‌اینکه به‌پول احتیاج‌داشتم تعدادی از اطاقهای منزلم رابه آقای محمد علی همراز اجاره دادم‌ولی از آن موقع تاکنون مستاجرمن علاوه براینکه اجاره‌ئی‌پرداخت نکردبعناوین مختلف به آزار و اذیت من پرداخته‌و دیشب نیز من‌و همسروفرزندانم بر اثر ترسی که ازمستاجرخودداشتیم قبل ازهرگونه‌برخوردی ازخانه خودخارج شده‌و برای احقاق حق‌در پشت «در » دادگستری بست‌نشسته‌ایم .

کشف بستنی غیر بهداشتی

مهاباد ـ مامورین‌بهداشت‌مهاباد موفق شدند از یك بستنی‌فروش مقدار زیادی بستنی‌غیر بهداشتی کشف نمایند.

این بستنی ها درظروف‌ابتدائی تهیه‌شده بودو در لیوان های غیرمجازآماده‌پخش بود .بستنی های غیر بهداشتی معدوم شد . وبستنی فروش تحت تعقیب‌قرار گرفت.

حادثه در شهرستانها

شاکی در اطاق بازپرس چاقو کشید

نصرالله کبریتی دیشب در یک گاردن پارتی در شیراز مقداری‌پول‌باخت وازمسئولان گاردن پارتی شکایت کرد .

ژاندارمری‌شیراز ، پس از رسیدگی به شکایت نصرالله، پرونده را به شعبه ۷بازپرسی دادسرای شیراز ، فرستاد ، هنگام‌بازپرسی‌نصرالله‌چاقوئی از جیب خود در آورد ویکی ازطرفین دعوی‌را مجروح کرد

بولدوزر آتش گرفت

بندر عباس : یک «بولدزر» هنگامیکه از اسکله جدید به طرف شهر بندرعباس می‌آمد در بین راه واژگون شد و آتش گرفت.

در این حادثه بولدزربکلی سوخت و راننده آن بنام (عنایت الله ریوی‌هدانی) در میان شعله های آتش جان سپرد .

تصادف در بولوار

بندرعباس : وانتی هنگام حرکت در خیابان بولوار بندر عباس با پسربچه ۸ ساله‌ای بنام«موسی‌ابرشهری» تصادف کرد و باعث مرگ وی شد .

محکومیت قاتل رفتگر

شیراز: جوان ۱۹ساله‌ای بنام مرتضی جاهدی به اتهام قتل «حاجی حسینی » رفتگر یکی‌از محلات شیراز محاکمه وبه ۴سال حبس محکوم شد .

مرتضی چندی قبل رفتگر محله‌را با پرتاب سنك کشته بود .

حریق در تعمیرگاه

درمشهد یك تعمیرگاه دوچرخه وموتوسیکلت‌آتش گرفت‌و ۴ نفر بنام‌های‌رحمت محمدی ، مجید رجبی مقدم، عطاءالله عطائی و یوسف میرحسینی دچار سوختگی شدند .

آتش‌سوزی در کوی‌شاه‌آباد واقع در بخش ۹ مشهد روی داد و علت آن انفجار یك ظرف محتوی بنزین درداخل تعمیرگاه بود .

پیشنهاد میکنند

از شعبه شهناز

گداها را جمع کنید !

آقای ابطحی ، متصدی مسجد حسینی‌واقع‌در تیردوقلو، تلفنی باشعبه شهناز تماس گرفت‌و گفت :

ـ پیشنهاد می کنم‌اگر متصدیان امور میخواهند گدا هاراجمع کنند ،اول به مساجد سری بزنند وببینند که گداها، چطور مومنین را بهنگام نماز و عبادت، بستوه می آورند . من‌خود ، ظهر دیروز شاهدچنین‌منظره‌ای‌بودم.

از شعبه آیزنهاور

جای‌لوله اگزز را عوض کنید . . .

اگربرای شرکت‌واحد ، خارج کردن اتوبوس‌های گازوئیلی از مسیر خطها خرج‌زیادی داردو امکان پذیر نیست ، حداقل برای تعمیرآنهافکری بکند، چون بدنبال حرکت این‌اتوبوس ها ، مسیر خیابان ها ، در قشری از دودسیاه گازوئیل فرو میرود . پیشنهاد می کنم‌حداقل یك‌دستگاه ساده‌لوله‌اگزز این اتوبوس ها را مثل‌لوله اگزز تراکتور ها ، به‌بالای‌سقف آنهاانتقال دهند، تادود گازوئیل ، بلافاصله پس از حرکت ، عابران پیاده‌وسواره رابستوه نیاورد . این پیشنهادساده‌ومفیدی‌است که خرج بسیارکمی هم دارد .این هم پیشنهادی‌بود که شب‌گذشته بدست مارسید.

تزریق آمپول را مجانی کنید

درسال های اخیر ، بدنبال گرانی سرسام آورویزیت پزشکان ، نرخ‌تزریق آمپول هم گران شده‌است .تاچندی پیش نرخ تزریق‌آمپول ۵ تا ۱۰ریال بود ،اما حالا بعضی از بخش های تزریقات که معمولا باپزشك مجاور خود مشارکت دارنداین نرخ را تا ۲۵ ریال افزایش داده‌اند دیروز که‌برای تزریق‌آمپولی به‌یکی از تزریقاتی‌ها رفته بودم‌متوجه این‌جریان شدم‌ووقتی هم از متصدی مربوطه پرسیدم چرا ۲۵ ریال ؟ گفت :این مبلغ در مقابل گرانی چیز های دیگر ، اصلااهمیت‌ندارد . یعنی‌اوعملا غافل‌است که‌اگر کارگر یاکارمندی مجبور باشدروزی یك‌آمپول بخودش ویکی به فرزندش تزریق کند ، باید ۵۰ ریال پول بدهد واین مبلغ کمی نیست .

پیشنهاد می شودوزارت بهداری ، برای‌امور تزریقات وپانسمان ، علاوه بر درمانگاه ها ـ که عموما دسترسی به آنهامشکل است ـ چندسرویس مجانی در نقاط مختلف تهران دایر کند .

آگهی مناقصه

وزارت راه مقدار ۱۰۰ تن رنك سفید خط‌کشی روی اسفالت مورد احتیاج سال ۱۳۵۱ ادارات راه استان ها و شهرستان ها را از طریق مناقصه خریداری مینماید.

کارخانه های سازنده و فروشندگان مربوطه که مایل به شرکت دراین مناقصه باشند میتوانند باداره کارپردازی‌وزارت راه واقع در میدان ارك مراجعه و برك شرایط مناقصه را دریافت و پیشنهادات خودرا باتوجه به مفاد مندرج در برك شرایط تنظیم و تاساعت ۹صبح روز شنبه بیستم خرداد ماه ۵۱ بدفتر اداره کارپردازی تسلیم‌و رسید دریافت دارند و کمیسیون مناقصه در ساعت ۱۱ همان روز در دفتر کارمعاونت مالی واداری وزارت راه تشکیل خواهدشدو حضور پیشنهاد دهندگان در جلسه مناقصه آزاد و کمیسیون در ردیك یا کلیه پیشنهادات مختار است.

م‌الف ۳۱۴۵

رئیس اداره کارپردازی وزارت راه ـ مرتضائی

اداره کل بهداری استان اصفهان کنکور آموزشگاه عالی پرستاری مهرآئین اصفهان

آموزشگاه‌عالی‌پرستاری‌مهرآئین‌برای‌سال‌تحصیلی۵۱ـ۵۲تعدادی دوشیزه داوطلب را از طریق امتحان ورودی و مصاحبه می ـ پذیرد .

شرایط پذیرش

۱ـ داشتن گواهینامه دوره دوم متوسطه در رشته طبیعی . ریاضی . ادبی یا گواهی قبولی از دبیرستان مربوطه (درشرایط مساوی دارندگان گواهینامه رشته طبیعی حق تقدم خواهند داشت .

۲ـ سن از۱۸ـ۳۰ سال

۳ـ شش قطعه عکس ۴×۶

۴ـ اصل شناسنامه

۵ـ رضایتنامه کتبی ولی

۶ـ گواهی حسن اخلاقی از دبیرستان مربوطه

۷ـ گواهی حسن اخلاق با تائید دو نفر که با داوطلب نسبت خویشاوندی نداشته باشند .

۸ـ تندرستی جسمی و روحی بتائید پزشك معتمد بهداری کل استان اصفهان

۹ـ گواهی عدم سوءپیشینه

۱۰ـ مبلغ ۵۰۰ ریال بابت حق ثبت‌نام که بحساب شماره ۱۸۷۶۹ انجمن بهداری استان اصفهان در بانك ملی ایران‌شعبه اصفهان واریز و فیش آنرا ارائه دهند . داوطلبان میتواند از تاریخ ۱۵ر۳ر۵۱ لغایت ۱ر۵ر۵۱ همه روزه باستثنای ایام‌تعطیل با در دست داشتن مدارك فوق جهت ثبت‌نام به محل‌آموزشگاه واقع در اصفهان خیابان پهلوی بین پل فلزی و پل شیری‌مراجعه ویا مدارك ضروری را وسیله پست سفارشی به آدرس فوق ارسال دارند . کارت شرکت در امتحان ورودی روز امتحان ۱۵ر۵ر۵۱ ساعت ۷½ صبح بین داوطلبان توزیع خواهد شد .

مدیر کل بهداری استان اصفهان دکترعباس‌لقمانی

۱ـ۱۴۴۴۸

قابل توجه قبولشدگان امتحانات ومسابقات ادواری سال ۱۳۵۰ سازمان امور اداری و استخدامی کشور

آگهی استخدام رسمی

سازمان جنگلها و مراتع کشور طبق مفاد قانون استخدام کشوری ۸ نفر از قبولشدگان امتحانات و مسابقات ادواری سال ۱۳۵۰ را که دارای دیپلم کامل متوسطه باشند پس از طی دوره تخصصی حسابداری به عنوان حسابدار در گروه موقت شغلی چهاربرای خدمت در شهرستان های ذیل استخدام می کند :

اهواز ۲ نفر ـ و برای هریك از شهرستان های تبریز ، سنندج ، خرم‌آباد ، شیراز ، کرمان و زاهدان یکنفر .

۱ـ داوطلبان واجد شرایط می توانند برك درخواست زیر این آگهی را تکمیل کنند وبا عین گواهی‌نامه قبولی خود و فتو کپی طی دوره تخصصی (در صورتی که دوره مزبور را طی‌کرده باشند) با پست سفارشی حداکثر تاتاریخ ۲۴ر۳ر۵۱ به نشانی بلوار الیزابت کارگزینی سازمان جنگلها و مراتع کشور ارسال دارند . به مدارکی که بعد از این تاریخ به پست‌تحویل داده شود ترتیب اثر داده نخواهد شد .

۲ـ داوطلبان باید نشانی کامل ، نوع‌مدرك تحصیلی و شماره ردیف گواهی نامه قبولی خود در امتحانات ادواری را با خط خوانا پشت پاکت محتوی مدارك بنویسند .

سازمان جنگلها و مراتع کشور در پایان مهلت ثبت نام ، گواهی‌نامه های داوطلبان واجد شرایط را به تعداد کافی و به ترتیب تقدم‌قبولی در امتحانات نگهداری کرده از دارندگان آنها برای اقدامات بعدی بوسیله نامه دعوت به عمل می آورند و گواهی‌نامه های داوطلبان زائدبر احتیاج رابرای صاحبان آنها عودت می دهند . م‌الف ۳۰۵۴ سازمان جنگلها و مراتع کشور

برك درخواست‌شغل ازسازمان جنگل‌ها و مراتع کشور

نام خانوادگی ـ نام ـ نام پدر ـ شماره شناسنامه
محل صدور ـ تاریخ تولد ـ مدرك ورشته تحصیلی
وضع خدمت وظیفه
شغل مورد تقاضا ـ شهر مورد تقاضا (فقط یك شهر)
نشانی کامل : شهر ـ خیابان ـ کوچه ـ شماره منزل
شماره تلفن ـ امضاء داوطلب

درشگه‌چی

بهترین فیلم انتخابی‌مردم در رفراندم سال ۱۳۵۰
★ فیلم انتخاب‌شده‌برای فستیوال‌جهانی پراك
★ برنده جایزه اول مجمع منتقدین‌فیلم ایران بخاطر بازی نصرت کریمی .
★ فیلم‌برگزیده‌هنرمندان ، هنردوستان وهنرشناسان

منوچهر صادقپور تقدیم میکند
درشگه‌چی
سناریست و کارگردان نصرت کریمی

برنامه آینده بهترین گروه سینمائی
نیاگارا ـ کاپری ـ اروپا ـ میامی ـ الوند ـ کیهان ـ ری
اسکار ـ فردوسی ـ مارلیك ـ ارانوس
(وسیلور سیتی ـ قلهك) و . . . سیلوانا

بالابرکارن
برقی ـ پتریسی ـ دیزل
۶۲۷۸۳۰ و ۶۲۷۸۸۴

آگهی احضار

به رسول فرزند فرج‌اله شهرت هاشمی که در سال ۱۳۴۴ خدمت وظیفه خود را در گروهان‌ارکان لشگر ۵ گرگان انجام داده‌ومحل اقامت خود را قبلا شاهرودتعیین و فعلامجهول‌المکان میباشداخطار میشود که به اتهام ایراد جرح‌در این‌بازپرسی تحت پیگرد میباشد. مقتضی است ظرف‌دو ماه ازتاریخ نشر آخرین آگهی خود را به بازپرسی دادسرای نظامی مرکز آموزش ۰۲ واقع در سربازخانه چهلدختر ۴۸ کیلومتری شاهرود معرفی نمایند در غیر اینصورت طبق ماده ۱۴۶ قانون دادرسی‌و کیفر ارتشی اقدامات قانونی‌معمول خواهد گردید .

بازپرس‌دادسرای مرکزآموزش ۰۲ چهلدختر

آ ـ ۱۴۶۹۰

مسابقه ورودی اختصاصی دوره مهندسی دانشکده علم وصنعت ایران

هنرسرای عالی سابق

دانشکده علم و صنعت ایران در سال تحصیلی ۵۲ـ۱۳۵۱ علاوه بر دانشجویانی که از طریق کنکور سراسری میپذیرد تعدادی دانشجو نیز از بین دیپلمه های ریاضی (برای دوره شبانه) و هنرستانی (برای دوره روزانه و شبانه) در رشته های مهندسی : الکترونیك ـ الکتروتکنیك ذوب‌فلزات و متالورژی ـ طراحی‌و قالب سازی ـ تولید ـ طراحی و گرافیك‌صنعتی ماشین‌های احتراقی ـ تهویه و تبرید ـ مکانیك ماشینها ـ راه و ساختمان ـ معماری و تزئینات میپذیرد .

شرایط ثبت‌نام

۱ـ سن داوطلبان گروه هنرستانی دوره روزانه در مهرماه ۱۳۵۱ نباید از ۲۴ سال‌بیشتر باشد و در صورتی که خدمت وظیفه عمومی انجام داده باشند نباید از ۲۶ سال تجاوز نماید .

۲ـ داوطلبان تحصیل‌در دوره‌شبانه بایستی برك معافیت دائم از خدمت وظیفه یا دفترچه پایان خدمت وظیفه داشته باشند .

۳ـ نداشتن نقص عضوی .

۴ـ داوطلبان هنرستانی برای تحصیل در دوره روزانه و کلیه داوطلبان تحصیل در دوره شبانه باید تقاضانامه خود را برای سه رشته برطبق نمونه زیر تنظیم و همراه مدارك لازم‌باپست سفارشی به نشانی قسمت پذیرش دانشجویان دانشکده علم و صنعت ایران ـ تهران ـ بنحوی ارسال دارند که تاآخر وقت اداری روزچهارشنبه ۱۴ تیرماه ۱۳۵۱ به دانشکده برسد .

(به‌مدارکی که پس‌از تاریخ مزبورواصل گردد و یا ناقص باشد ترتیب‌اثر داده نخواهد شد) .

مدارك لازم برای ثبت‌نام کنکور

۱ـ یك‌برك رونوشت یا فتوکپی شناسنامه.

۲ـ سه قطعه عکس ۴×۶ برقی که جدیدا گرفته‌شده‌باشد باقیدمشخصات کامل‌در پشت‌آن ،

۳ـ رسید بانکی به‌مبلغ ۵۰۰ریال که به‌حساب شماره ۲۱۰۲ دانشکده علم و صنعت ایران در بانك مرکزی ایران یا یکی از شعب بانك ملی پرداخت‌شده باشد .این مبلغ‌بهیچوجه مسترد نخواهد شد .

مواد امتحانی

امتحان در حدود برنامه تحصیلی دیپلم‌در محل دانشکده علم و صنعت ایران از مواد زیر بعمل خواهد امد .

	ضریب برای ریاضی	ضریب‌برای‌هنرستانی
۱ـ فیزیك و مکانیك (فقط‌مسئله)	۲	۲
۲ـ ریاضیات(جبر ـ مثلثات ـ حساب‌و هندسه)(فقط‌مسئله)	۳	۳
۳ـ شیمی (فقط مسئله)	۲	۱
۴ـ زبان فارسی	۱	۱
۵ـ زبان خارجه (انگلیسی . فرانسه . آلمانی)	۱	۱

تاریخ امتحان ورودی

۱ـ گروه ریاضی (شبانه) ساعت ۸ صبح روز پنجشنبه ۲۲ تیرماه

۲ـ گروه هنرستانی (روزانه و شبانه)ساعت ۸ صبح روز جمعه ۲۳ تیرماه

کارت ورودی برای شرکت در امتحانات روزهای سه‌شنبه ۲۰ تیرماه برای گروه ریاضی و چهارشنبه ۲۱ تیرماه برای گروه هنرستانی‌از ۸ الی ۱۲ صبح در محل دانشکده توزیع میگردد. ضمنا نشریه‌ای مبنی برنحوه تحصیل در هررشته در محل دانشکده به‌داوطلبان داده خواهد شد .

۳ـ ثبت‌نام قبولشدگان دوره روزانه که مشغول تحصیل در سایر موسسات آموزش‌عالی بوده‌اند منوط بداشتن معافیت دائم یا موافقت اداره وظیفه عمومی خواهد بود .

شرایط تحصیل در دانشکده علم وصنعت‌ایران

۱ـ حداقل واحدهای لازم برای گذراندن دوره روزانه فعلا ۱۴۴ واحد و شهریه سالیانه آن که هنگام نامنویسی نقدا دریافت خواهدشد ۱۰۵۰۰ ریال می‌باشد .

۲ـ حداقل واحد های لازم برای گذراندن دوره شبانه فعلا ۱۴۴ واحد و ساعات تحصیل‌در این دوره از ساعت ۱۷ر۳۰ الی ۲۱ر۳۰ میباشد. و شهریه‌ای که در دوره شبانه نقدا دریافت‌می شود برای هر واحد درسی مبلغ یکهزار ریال خواهد بود .

۳ـ بداوطلبان پذیرفته شده پس‌ازپایان تحصیلات دانشنامه لیسانس در مهندسی رشته مربوطه اعطاء خواهد شد .

۴ـ پذیرفته‌شدگان در مسابقه ورودی‌باید در نیمسال اول سال تحصیلی ۵۲ـ۱۳۵۱ ثبت‌نام کنند و در امتحانات پایان نیمسال شرکت‌نموده ومیانگین قابل‌قبول بدست‌آورند درغیراینصورت از ادامه تحصیل در این دانشکده محروم‌خواهند شد .

۵ـ زبان خارجی‌در دوران تحصیل‌انگلیسی است .

۶ـ پذیرفته‌شدگان‌در مسابقه‌ورودی موظفند در کلاسهای زبان انگلیسی که از اول شهریور ماه ۵۱ برای مدت یك‌ماه تشکیل خواهد شد شرکت کنند .

حق‌التعلیم این کلاسها ـ ۲۲۵۰ریال است.

۷ـ داوطلبان رشته معماری و تزئینات بایستی علاوه برمواد امتحانات عمومی‌درامتحانات اختصاصی در رشته معماری که در روز شنبه۲۴ تیرماه ساعت ۸صبح بعمل خواهد آمد شرکت نمایند .

رئیس دانشکده علم‌و صنعت ایران
مرتضی میرشمسی

تقاضانامه

اینجانب ـــــــ نام‌خانوادگی ـــــــ فرزند ـــــــ

دارای‌شناسنامه شماره ـــــــ صادره از ـــــــ متولد ـــــــ

فارغ‌التحصیل ـــــــ دبیرستان ـــــــ شهر

اشتغال بتحصیل ـــــــ هنرستان

با ارسال مدارك لازم تقاضای ثبت‌نام در مسابقه ورودی دانشکده علم و صنعت ایران‌برای رشته های انتخابی زیر به‌ترتیب تقدم دارم .

۱ ـــــــ ۲ ـــــــ ۳ ـــــــ

تبصره : ضمنا اینجانب که دارای دیپلم هنرستان هستم‌مایلم درصورت موفقیت‌درمسابقات ورودی در دوره روزانه ـ شبانه بتحصیل‌بپردازم.

تذکر: درصورتی‌که دوره روزانه یا شبانه تعیین نشده باشد تقاضانامه از درجه اعتبار ساقط است .

شماره فیش‌بانکی ـــــــ تاریخ ـــــــ امضاء

نشانی پستی ـ تهران ـ دانشکده علم وصنعت ایران

یادداشتهای متبادله بین ایران وانگلیس

بین ایران‌و انگلیس همکاری فنی بوجود خواهد آمد
کمیسیون مشترکی توسعه بازرگانی و اقتصادی ایران‌و انگلیس را تحت نظر خواهد گرفت

بدنبال ملاقات و مذاکراتی‌که عصر روز گذشته بین آقای هوشنگ انصاری وزیر اقتصاد و آقای جان‌دیویز وزیر بازرگانی و صنایع انگلستان‌صورت گرفت امروزیادداشتی‌در زمینه‌گسترش مناسبات بازرگانی و همکاری های اقتصادی میان دو کشور بین وزیران ایران و انگلیس مبادله گردید . متن یادداشت متبادله که‌بامدادامروز درتهران و لندن انتشار یافت باین شرح است :

«وزیر اقتصاد دولت‌شاهنشاهی ایران و وزیر بازرگانی‌و صنایع انگستان با توجه به علائق مشترک به پیشبردهمکاری های بازرگانی و اقتصادی بین دو کشور و تمایل طرفین به انجام مذاکرات و اقدامات بیشتر در جهت تامین این هدف ، تصمیم گرفته‌اند کمیسیون مشترکی به شرح زیر تشکیل دهند :

۱ـ ریاست‌کمیسیون مشترک با وزیر اقتصاد ایران و وزیر بازرگانی و صنایع انگلیس یا وزیران دیگری از طرف آنها ، خواهد بود و اعضاء کمیسیون را مقامات عالیرتبه دو دولت تشکیل خواهند داد .

۲ـ کمیسیون مشترک زمینه های مورد علاقه طرفین را در امر توسعه‌همکاری‌های‌اقتصادی، بازرگانی، فنی‌و تکنولوژیکی‌بین ایران وانگلیس‌مشخص خواهد ساخت و بهترین نحوه همکاری بین دو کشور را دراجرای‌طرح های عمرانی و تسهیل امور بازرگانی دوجانبه و چند جانبه تعیین خواهد کرد و هرچند وقت یکبار در آنها تجدید نظر خواهد نمود .

۳ـ کمیسیون مشترک انجام مذاکرات مستقیم‌میان هیئت‌های بازرگانی و صنعتی دو کشوررا تسهیل خواهد نمود و امکان سرمایه‌گذاری های مشترک و برنامه های تولیدی مشترک و اشرکت های صنعتی دوکشور وهمچنین‌امکانات توسعه‌همکاری تکنولوژیکی میان‌طرفین رامورد بررسی قرار خواهد داد .

۴ـ کمیسیون مشترک حدود سالی یکبار متناوبا در تهران و لندن تشکیل جلسه‌خواهد داد. کمیسیون مشترک ممکن است انجام پاره‌ای امور را به کمیته هائی مرکب‌از مقامات دوکشور احاله نماید.مسئولیت اداره‌امور جاری کمیسیون برعهده یک دبیرخانه مشترک خواهد بود .

۵ـ عنوان کامل کمیسیون مشترک «کمیسیون مشترک وزیران برای توسعه روابط بازرگانی و اقتصادی»میباشد.

۴۰۰ مدرسه شهریه خود را تقلیل داده‌اند

امروز مدیر کل آموزش وپروش استان تهران اعلام کرد ۴۰۰ مدرسه در تهران شهریه خود را تقلیل داده‌اند و بعد از تشکیل جلسات متعدد و تعیین ضوابط صاحبان امتیازومدیران این‌مدارس کتبا اعلام کرده‌اند که شهریه‌خود را تقلیل داده‌اند .

مدیر کل آموزش‌وپرورش استان تهران در مورد میزان تقلیل‌شهریه مدارس ملی گفت : مدارس ملی بین ۳ تا ۴۷ در صد شهریه خود را پائین آورده‌اند .

وی در پایان اضافه کرد اسامی مدارسی که تاکنون شهریه خود را تقلیل داده‌اند ظرف چند روز آینده اعلام خواهد شد .

تخفیف با توافق انجام گرفت

مدیر کل آموزش و پرورش‌تهران خاطر نشان کرد که تقلیل شهریه مدارس ملی از طریق ارسال بخشنامه و یا صدور دستورات اداری انجام نگرفته است . برای تعیین میزان شهریه مدارس دفاتر مخصوص برای هر یک ازمدارس ملی تهیه شده است که‌در این دفاتر مشخصات مدرسه ومیزان شهریه سال گذشته ومسائل که برای دریافت شهریه‌امسال در نظر گرفته شده‌اند منعکس‌گردیده است با این ترتیب برای تقلیل شهریه مدارس تهران توافقنامه‌ای بین مقامات اداره آموزش و پرورش استان تهران و صاحبان‌ومدیران مدارس ملی بامضاء رسیده‌است. مدیران مدارس ملی با حضور نمایندگان اداره آموزش وپرورش بعد از احتساب مخارج مدرسه خود مبلغی را در سال بعنوان سود بحساب آورده‌اند و مقامات اداره آموزش و پرورش اظهار میدارند که مدارسی که تاکنون قرار داد امضاء کرده‌اند تا سر حد امکان‌شهریه های خود رابائین آورده‌اند .

میزان اجاره ، پرداخت حقوق معلم ، پرداخت بهای آب و برق از جمله مخارج عمده‌ای است‌که جزو ضوابط تعیین شهریه قرار گرفته است .

نامین اعتبار تبدیل «گار ماشین» به پارک

برای تبدیل «گارماشین» به پارک‌عمومی، هشت میلیون‌ریال تامین اعتبار شد .

انجمن شهر پایتخت ، امشب برای رسیدگی به چند پیشنهاد شهرداری از جمله اختصاص هشت میلیون ریال اعتبار برای پارک‌سازی‌درمحوطه«گارماشین» تشکیل جلسه خواهد داد. این پیشنهاددرجلسه‌دیروزفراکسیون شهری ، مورد تائید نمایندگان قرار گرفت .

خبرنگارمامینویسد : درجلسه دیروزفراکسیون‌شهری، شهردار اعلام‌داشت‌که‌قسمتی‌ازاختیارات مالی‌خود را به‌شهرداران‌مناطق تفویض کرده است .

در اجراء این برنامه ، شهرداران مناطق میتوانند از بودجه‌یی تا یک میلیون ریال برای انجام معاملات یا ترک مناقصه و مزایده ، استفاده‌کنند.

کنترل رانندگان متخلف آغاز شد

با پایان دوره آموزش که‌طی آن توجه رانندگان بتخلفات مهم جلب شد ، به ماموران راهنمائی و رانندگی ماموریت داده شد روی تخلفات‌دورزدن- انحراف بچپ -توقف درحریم- ایستادن ممنوع- عدم توجه‌به تابلوی ایست - عدم رعایت حق تقدمهای عبور - تجاوز به عابر پیاده-توقف‌دوبله-عبوراز‌چراغ قرمز - کنترل بیشتری داشته باشند .

مجموعه‌ای بی نظیر از لباسهای زن ایرانی

«لیدی رامز باثوم» همسر سفیر انگلستان‌درلباس شهرزاد . همسر سفیرانگلیس این لباس را شخصا طراحی و آماده نمایش کرده بود و با مهارت آنرا بمعرض تماشا گذاشت .

بقیه از صفحه آخر

شده‌بود وارد سالن میشدند .

علیاحضرت شهبانو بساتفاق والاحضرت شاهدخت فاطمه یک ربع‌به‌ساعت‌نه به‌هتل‌هیلتون تشریف فرما شدند و مورد استقبال آقای نخست وزیروزیر دربار شاهنشاهی رئیس هیئت مدیره و مدیر عامل شرکت ملی نفت و چند تن از وزراء باتفاق بانوانشان قرار گرفتند .

شهبانو لباسی‌از پارچه‌ارگانزا برنگ دودی ملایم پوشیده‌بودند که روی‌آستین چین‌دار وبرروی دامن کلوش لباسشان مهرهای قلمکار درشت‌دیده میشد.برروی کمر پهن لباس یک بته جقه نگین‌دار میدرخشید .

والاحضرت شاهدخت فاطمه لباس ساده‌ای برنگ خردلی روشن پوشیده بودند که روی آستینهای لباس دو ردیف‌سنگ دوزی شده بود .

علیاحضرت شهبانو پس از استراحت کوتاهی به بالروم تشریف فرما شدند و پس از صرف شام ، نمایش آغاز شد .

ادای احترام

برای این نمایش لباس ازده ماه قبل ، بانوان عضو انجمن بین‌المللی زنان زحمت کشیده بودند . کسانی که لباس ها را نمایش میدادند بارها بر روی صحنه تمرین کرده بودند که اشتباهی نکنند بدلیل آنکه هر یک با لباس مخصوصی که پوشیده بود در پیشگاه شهبانو ادای احترام زمان های قبل را انجام میدادند .

نمایش دهندگان‌همگی اعضای انجمن بودند . چند نفر از بانوان سفرای خارجی مقیم تهران هم دراین جمع دیده میشدند که از همه‌مشخص‌تر خانم «رامزباثوم» همسر سفیر انگلستان بود که لباس ارغوانی رنگی بنام « شهرزاد» رانمایش داد. این لباس را وی شخصا طراحی کرده بود .

آنچه که در این نمایش‌لباس ارزش داشت مطالعات‌وبررسی هایی بود که بمناسبت این برنامه انجام گرفته‌بود . آقای یحیی ذکاء پژوهنده معروف دراین‌پژوهش انجمن راهمراهی کرده بود و هما فتح‌الله زاده لباسها را طراحی کرده بود .

لباس ملکه های ایرانی

نمایش لباس از الهه شوش مربوط به هزاره سوم پیش از میلاد بسیار جالب بود این لباس فاخر از طرح روی جام تاسیس خود ترتیب داده بود. اقتباس شده بود . لباسی با تافته دودی یزد بود که لیلی اتحادیه بانرمش خاصی آنرا نمایش داد و بعد از او به ترتیب « رودابه» در لباسی از الیافهای گیاهی ، «ماندانا» بانوی ماد با لباسی مجلل به رنگ نارنجی پیش آمدند .

دوره مجدد عظمت‌شاهنشاهی ایران با ورود «رکسانا» به صحنه آغاز شد رکسانا در لباسی به رنگ ارغوانی ،رنگ رسمی‌دربارهخامنشی لابه‌بدست به مجلس آمد و بعد لباسهای زنان دوره های پارتی،ساسانی، بعد از اسلام،سده هشتم‌هجری ازدوره‌صفویه‌رینم آهنگها‌فرق‌کرد لباسها هم تغییرشکل‌دادونمایش دهندگان هم با قر و ادا روی صحنه‌آمدندو همینکه «دستاربند» بانوئی در لباس سفر از دوره صفوی روی صحنه‌آمد و مدعوین چشمشان به دستمال گلدار او افتاد که در دستش حرکت میداد نام آغاسی سر زبانها افتاد و در همین هنگام برق خاموش شد و همهمه سالن را پر کرد . جای وزیر آب و برق خالی بود که ببیند حضرات‌در سایه نورافکنهای فیلمبرداران چه دقایق پرهیجانی را گذراندند .

بعد از صفویه نوبت زندیه بود. با ظاهر شدن شاخ نبات وآهنگ خاصی که نواخته میشد سالن یکپارچه شور و نشاط شد .شاخ نبات سوگلی‌کریم‌خان زند،«بیراهن چاک و صراحی در دست » قمر میداد و میخرامید ... و وقتی به پیشگاه شهبانو رسید زانو زد و گلاب پاشید .

زندیه و قاجاریه‌ونمایش‌مجموعه های خصوصی اقلیتهای مذهبی تمام شد و نوبت به دوران پهلوی رسید.

بلوند زیر چادر سیاه

یک خانم‌چادری که پیچه‌زده بود و فقط یک دستش بیرون بود روی صحنه‌آمد چادرسیاه‌مکری‌همه‌اندام او را پوشانده بود بمیان صحنه که رسید، چادر را برداشت و با ظاهر شدن موهای بلوندش فریاد جمعیت بلند شد و وقتی چادررا از کمرش گشود لباسی دکولته‌با ریشه‌هایی آویزان دیده شد.

خانم سفیر آرژانتین «بانو کازال»لباس‌بسیارزیبائی از ابریشم سرخ نمایش داد که زیور های ترکمنی آن واقعا دیدنی و نفیس بود .

نمایش به پایان رسید وشهبانو به سالن دیگری‌تشریف‌فرما شدند و خانم هوری مقدم رئیس انجمن و برگزار کنندگان نمایش را به حضور پذیرفتند و در پایان خطاب به خانم مقدم فرمودند : نمایش لباس با ارزش و زیبائی بود، کار شما از جهت تحقیقات و بررسیهائی که انجام داده‌اید اهمیت دارد . خصوصا که اکنون دوره جستجو و پژوهش است .

شهبانو ضمن‌تاکیدادامه بررسیها برای یافتن‌یک لباس‌ملی افزودند: ما یک لباس ملی‌نداریم ولباسهایی که داشتیم لباس ملی نمیتوانند باشد درصورتیکه هر ملتی وقتی خودش باشد ، اصالت ملی داشته باشد با ارزشتر است .

شهبانو قبل‌از ترک هتل هیلتون برای ترتیب نمایش بیشتر این مجموعه درداخل و خارج کشور اوامری صادر فرمودند .

انتخابات انجمن زنان روزنامه‌نگار و نویسنده

در انتخابات انجمن زنان روزنامه‌نگار ونویسنده،متاسفانه نام چند نفر از قلم‌افتاده بود که بدین‌وسیله تصحیح میشود .

خانم نورالهدا منگه مشاور خانم قمر صدری عضو هیئت مدیره ، خانم‌ها پریچهر فرزام، آفرین اردوبادی و مهراندوخت گلستانی مسئولان کمیته‌ها .

خانم سناتور دکتر شمس‌الملوک مصاحب‌مشاور و سخنگو، خانم سپهر خادم رئیس ، خانم دکتر ظفردخت اردلان نایب رئیس ، خانم ملک ترکان بازرگانی نایب رئیس .

خبرهای تلفنی شهرستانها

معاون وزارت صنایع شوروی در اصفهان

اصفهان:

آقای شیبانی مدیر عامل شرکت ذوب آهن ایران که به منظور بازدید از فعالیت های انجام شده کارخانه آریامهر به اصفهان رفته بود دیروز با آقای ورولف معاون وزارت صنایع شوروی که‌دراصفهان بسر می برد ملاقات کرد و درباره‌امورمربوط به کارخانه مذاکره نمود .

مدیر عامل ذوب آهن و معاون وزارت صنایع غروب دیروز به تهران بازگشتند.

مرکزدانش آموز دوچرخه سوار

بوشهر :

پسربچه ۹ ساله‌ای به نام منوچهر کشاورز دانش‌آموز کلاس دوم دبستان هنگامی که با دوچرخه از یکی از کوچه های فرعی خیابان «گمرک» بوشهر عبور می ـ کرد باکامیونی برخوردنمود ولحظه‌ای بعد درگذشت .

عقرب تازه عروس را کشت

مشهد ـ

دیشب تازه عروسی به‌نام گلی ۱۷ ساله اهل روستای «قلندرآباد» واقع در ۶۵ کیلو متری مشهد دچار عقرب گزیدگی شد وبشدت مسموم گردید .

«گلی» که دو شب قبل بخانه شوهر رفته بود قبل از رسیدن‌به بیمارستان‌جانسپرد.

تصویب طرح امتداد خیابان گوهر شاد

مشهد ـ

در جلسه انجمن‌شهر مشهد امتداد خیابان گوهرشاد و اتصال آن به خیابان‌دانشگاه مشهد به تصویب نهائی رسید .

با امتداد این خیابان‌یکی از مهمترین‌خیابانهای مشهد احداث خواهد شد .

در این جلسه آقای‌محمدی یکی از اعضاء انجمن ضمن انتقاد شدیداز وضع‌نابسامان اهالی خیابان طوسی مشهد که چند سال است برای دریافت پروانه ساختمان سرگردانند اظهار داشت تاکنون بیش از سه کیلو نامه شکایت آمیز از اهالی خیابان طوسی فقط بمن رسیده است .

تسمه جوانی را کشت

قم:

عیسی جهانی ۱۹ساله که در یکی از کارخانجات گچ پزی قم مشغول کار بود ، ناگهان یکی از پاهایش به زیر تسمه موتور رفت و این حادثه موجب مرگ اوشد .

ماجرای عمل‌یك بیماردر انجمن شهر اصفهان

اصفهان:

درسی و پنجمین جلسه انجمن شهرستان اصفهان نامه نمایندگان انجمن شهرستان «لنجان» درمورد خریداری سهام کارخانجات قند توسط کشاورزان‌وتولید کنندگان چغندر قند مطرح شد و مقرر گردید در این باره از طریق استانداری شرحی به مقامات مربوط نوشته شود .

آقای مرادی یکی از نمایندگان انجمن اظهار داشت: پزشکی‌در بیمارستان رحیم‌زاده اصفهان سی هزار ریال پول گرفت که بیماری را عمل نماید و بعد از آن که بیمار را در اطاق عمل بیهوش کرد ۲ هزار تومان دیگربابت‌ادامه‌عمل‌درخواست کرد که پس از گرفتن‌تعهد از بستگان بیمار ،وی را عمل کرد ولی این عمل‌بدون نتیجه بود . آقای مرادی اضافه کرد : نمی دانم این عمل‌غیر انسانی وی‌راچگونه باید توجیه کرد و متاسفانه هیچ ضوابطی وجود ندارد که باین اجحافات و تجاوزات رسیدگی کند در حالی که پزشک دیگری را می‌شناسم از گرفتن حق‌العمل بیماری خودداری کرده است .

صاعقه زنی‌را فلج‌کرد

شهرضا ـ صاعقه نیمی از بدن یک زن روستایی را فلج کرد.این زن که ساکن‌روستای «قمیشلو» شهرضا میباشد ، مشغول باز کردن قفل درخانه بود که ناگهان صاعقه روی دست وی‌فرود آمد .

صاعقه در روستای«قمیشلو» دیوار خانه‌ای را نیز شکافت.

درمراسم سپاس به پیشگاه آریامهر

هنگام نواختن سرود شاهنشاهی

بقیه از صفحه اول

میشوند و بطور کلی برای اقتصاد مملکت در بر دارد .

ناطق سپس طی سخنان مفصل خود به تشریح فوائد طرح ابتکاری شاهنشاه آریامهر پرداخت و در پایان سخنان خود گفت که :

کارگران‌عضو سازمان‌کارگران حزب ایران نوین موجودیت خود را مرهون رهبری‌ها و عنایات و پیش‌بینی‌ها و توجهات خاصه‌شاهنشاه‌آریامهرمیدانند.

کارگران خبازی

آنگاه آقای جعفر نماینده ، دبیر اتحادیه کارگران خبازی های استان مرکز طی سخنان مشروحی‌بیاد آوری پیشرفتهای کارگران در دوران شکوفان انقلاب پرداخت و گفت قاطبه کارگران ایران چه در مرکز و چه در شهرستانها بلافاصله پس از اطلاع از فرمایشات تاریخی شاهنشاه و توصیه‌ای که معظمله در مورد فروش یک سوم از سهام کارخانجات به کارگران و کارکنان و سایر افراد ملت ایران فرموده‌اندطی جلساتیکه در کارگاهها و کارخانجات‌ومراکزکارگری‌تشکیل داده‌اند هر یک بنوعی مراتب سپاس بی‌کران خویش را به پیشگاه شاهنشاه آریامهر تقدیم داشته‌اند . ما کارگران به پیشگاه رهبر عالیقدر شاهنشاه آریامهر اطمینان میدهیم که‌در مقابل بذل اینهمه عنایت برای تولید بیشتر و بهتر نمودن فرآورده های صنعتی و حسن رابطه با صاحبان صنایع از هیچ کوششی مضایقه ننمائیم.

کارگران خوزستان

ناطق دوم آقای هادی الهی رئیس هیئت مدیره سازمان کارگران خوزستان بود که گفت : چون میخواهم ارمغانی به خوزستان ببرم‌از رئیس‌جلسه استدعا نمودم اجازه دهند ،یک کارگر خوزستانی هم مکنونات قلبی خود را بیان کند . ناطق پس از تشریح زندگانی‌کارگران ایران که در دوران قبل از انقلاب و پیشرفت‌و رفاه‌وآسایش کارگران در دهسال‌اول انقلاب چنین گفت که :

یکی از اصول انقلاب ایران اصل‌چهارم است که این اصل مشعشع نه‌تنها زندگی مادی کارگران رادگرگون‌ساخت بلکه به کارگر شخصیت داد تا خود را در کاری‌که‌میکند ومحصولی که میسازد شریک بداند .ناطق آنگاه به فرمایشات شاهنشاه آریامهر در جلسه شورای عالی امور اجتماعی اشاره نمود و اظهار داشت :

یکبار دیگر چون بار ها بار قبل در مقابل عظمت فکر و اندیشه رهبرکبیر خود سرتعظیم فرود می آورم

کارگران حمل‌و نقل شهرداری

ناطق چهارم آقای جمعه‌محمدی دشتکی عضو هیئت اجرائی سازمان کارگران ایران و دبیر سندیکای کارگران حمل و نقل شهرداری تهران بود که طی سخنان مفصل‌خودگفت، هرروز که می گذرد شاهنشاه آریامهر دوراندیش ما برای ترقی ملک و ملت و پیشرفت صنایع کشور و ترفیه‌زندگی طبقات زحمتکش راهنمائی های خردمندانه‌ای فرمودهو میفرمایند.ناطق‌درپایان سخنان مشروح خود پیشنهاد نمود یکی اینکه همین اجتماع به حالت دسته‌جمعی به کاخ نیاوران بروند و قدوم مبارک شاهنشاه آریامهر را گلباران نمایند . پیشنهاد دیگر اینکه‌یک دمونستراسیون‌عظیم در خیابان های پایتخت برای سپاس به پیشگاه شاهنشاه‌آریامهر ترتیب دهند ناطق از آقای بلوری تقاضا نمود که در مورد این دو پیشنهاد اظهار نظر نمایند .

آنگاه رئیس جلسه از سناتور بلوری تقاضا نمود که بیاناتی ایراد نمایند

احساسات شورانگیز کارگران

آقای بلوری مسئول سازمان کارگران ایران درمیان‌پرشور ترین ابراز احساسات حاضران نسبت به شاهنشاه آریامهر اظهار داشت :

این همه شور و شعف شما خواهران و برادران کارگری در من تاثیر عمیقی بجای نهاده و من نمیدانم‌چگونه ترجمان‌ابراز احساسات شما نسبت به رهبر کبیر انقلاب باشم .

من واقعاز همکاری‌و همگامی شما لذت فراوان میبرم و فکر می کنم شما با اتحاد و اتفاق و هم بستگی میتوانید رضایت خاطر خطیررهبر خود ،شاهنشاه آریامهر رافراهم سازیدتشکیل شورایعالی امور اجتماعی و فرمایشات شاهنشاه در این مراسم بار دیگر بزرگترین درس تاریخی و انقلابی را در جهت دستورات و اوامر مفید و موثردیگر،بدولت‌و ملت ایران داد چه بالمآل راه‌گشای‌بسیاری از مسائل است که ایران را سریعتر بمرز تمدن‌بزرگ‌میرساند و تحولی بس عمیق و پردامنه در کلیه شئون زندگی مردم بخصوص کارگران‌شریف‌بوجود خواهد آورد ، واقعا ارزش فوق‌العاده و اهمیت کم‌نظیر فرمایشات شاهنشاه آریامهر به عنوان یکی از درخشان ترین برنامه های ملی‌که‌آئینه‌تمام‌نمای جامعه پیشرفته ایران است باید در سندیکا های کارگری وشعب سازمان کارگران مورد بحث و تجزیه و تحلیل قرار گیرد . امیدوارم که شما کارگران‌عزیز از راهنمائیهای بی‌مانند شاهانه و همچنین کارفرمایان محترم که بطور قطع متضمن منافع و پیشرفت مملکت میباشد حداکثر استفاده را نموده و اطمینان دارم که کارگران برای خرید سهام پیشقدم خواهند شد .

تشکیل کمیته چهار جانبه

سازمان کارگران ایران‌پیشنهاد مینماید که همانطورکه درقانون سهیم شدن یک‌کمیته‌چهارجانبه تشکیل شد و پس‌از تشکیل این کمیسیون نتایج بس مفیدی عاید گردید و اجرای قانون سهیم شدن بصورت درخشان تری درآمد دراین مورد هم کمیته چهارجانبه تشکیل شود و ضوابط امر را مورد بررسی و توجه قرار دهند تا نتایج درخشانی کسب گردد و اوامر ملوکانه سریعتر اجراء شود .

ناطق پیرامون پیشنهاد آقای جمعه محمدی اظهار داشت: چون قبلا برادران کارگر کاخ نیاوران را گلباران نموده‌اند وازطرفی‌تشکیل دمونستراسیون موجب مشکلات امور ترافیک میگردد بنابراین تلگراف سپاس از طرف هیئت اجرائی سازمان کارگران ایران و هیئت مدیره تهران تهیه شده که قرائت میشود و همانطور که شما فرمودید ضمنا بکسانیکه مایل هستند از تسهیلات‌وام شرکت !ستفاده کنند توصیه میشود هرچه زودتر در افتتاح حساب پس‌انداز و افزایش موجودی آن‌برای احراز حق تقدم اقدام نمایند تا هنگام تعیین حق تقدم در ماه های بعد نوبت زودتری به آنان داده شود. به حساب های پس‌انداز دراین شرکت ۵ر۵ درصد بهره و به سپرده ثابت تا ۸ر۵ درصد بهره‌پرداخت میشود .

قرائت و مخابره تلگراف

آنگاه آقای بلوری تلگراف را قرائت و رئیس جلسه اعلام رای نمود وباتفاق‌آراء بتصویب رسید و تلگراف فی‌المجلس مخابره گردید و این جلسه باشکوه ساعت ۱۱ پایان یافت .

آگهی نوبت اول

دعوت‌ازمتقاضیان‌وام شرکت‌پس‌انداز و وام مسکن کورش بزرگ

پیرو اطلاعیه های قبلی دائر به پرداخت وام بسهامدارانیکه زودتر و بیشتر دارای سهام الفو ب و پس انداز بوده‌اند باطلاع میرساند که بررسی های انجام شده در پایان اردیبهشت ماه ۵۱ نشان میدهد که براساس اصل «زودتر و بیشتر» صاحبان حساب های پس انداز زیر :

۴۶ ـ ۱۰۰۱ ـ ۶۸۴۳ ـ ۶۸۶۹ـ ۶۸۷۱ ـ ۶۸۶۴ ـ ۶۸۵۹ ـ ۶۸۵۰ ـ ۶۸۶۷ ـ ۷۰۳۸ ـ ۱۵۰۱۳ ـ ۶۸۴۱ ـ ۶۸۶۵ ـ ۶۸۳۷ـ ۱۳۶۳ـ ۶۰۷۳ـ ۴۶۴۰ـ۳۰۹۶ـ۲۴۰۷ـ۴۸ـ ۵۶۰۱ ـ ۴۱۴ ـ ۶۹۲۲ ـ ۴۳ ـ ۳۲۰۹ ـ ۳۳۹۱ ـ ۶۸۵۳ ـ ۵۸۶۱ ـ ۹۶ـ ۶۲۰۱ ـ ۲۲ ـ ۷۴۱ ـ ۲۰۲۰ ـ ۱۴۰۶ ـ ۳۳۴ ـ ۱۱۱ ـ ۵۷۱۵ـ۶۸۴۰ـ۶۸۳۵ـ۶۸۴۲ـ۶۸۴۵ـ۶۸۴۶ـ۶۸۵۱ـ۶۸۵۵ـ۶۸۵۷ ـ ۶۸۵۸ ـ ۶۸۶۲ ـ ۶۸۶۸ ـ ۳۵ ـ ۳۵۹۰ـ۶۱۵۵ـ ۲۱۷۱ ـ ۵۵۱۹ ـ۱۹۱۳ـ ۶۵۹۵ ـ ۴۲۷۴ ـ ۲۴۴۴ـ۶۹۴۸ـ ۵۷۸۴ ـ ۴۹۴۴ ـ ۳۶۹۶ ـ ۶۰۹۸ ـ ۴۷۲۱ ـ۵۶۴۸ـ ۳۴۸۰ـ ۲۵۱۶ ـ ۵۵۱۴ـ ۳۲۰۷ـ ۶۲۹۵ ـ۶۲۱۳ـ ۶۵۹ـ۶۴۳۹ـ۳۶۴۹ـ۵۷۵۱ـ۳۸۶۲ـ ۳۵۴۹ـ ۵۳۵۰ ـ ۳۵۲۸ـ۶۲۳۰ـ۵۹۱۲ـ ۶۶۱۸ ـ ۴۱۷۹ ـ ۶۳۹۱ ـ ۳۵۳۲ ـ ۴۶۵۱ ـ ۶۳۹۵ـ۱۴۴۴ـ ۱۷۷۵ ـ۶۶۸۹ـ۷۱۳۲ـ ۶۹۳۸ ـ ۱۶۹۸ ـ ۶۹۴۷ـ۱۵۰ ـ ۶۷۲۷ـ۳۳۱۷ ـ ۲۳۰ ـ ۶۴۶۷ ـ ۶۰۶۳ ـ ۶۴۳۳ ـ بترتیب حق تقدم دریافت وام را احرازنموده‌اند ودر صورت تمایل می‌توانند تاپایان خرداد ماه ۵۱ برای استفاده از وام بشرکت مراجعه نمایند. شرکت طبق مقررات مصوب هیئت مدیره با توجه به میزان درآمد مسلم و قدرت پرداخت وامخواه حداکثر تا ۷۰٪ ارزش گروگان و تامیزان یك میلیون ریال وام مسکن میپردازدضمنا بکسانیکه

نشانی:شاهرضا بین فرصت و ایرانشهر شماره ۳۹۶ تلفن ۸۲۳۴۶۲ و ۸۳۳۴۶۳
تلفن مستقیم جهت‌کسب اطلاعات:۸۳۱۵۱۴

آگهی دعوت مجمع عمومی

مجمع عمومی فوق‌العاده شرکت سهامی خاص صنعتی ترموفریك در ساعت ۵بعد از ظهر روز شنبه بیستم خرداد ماه سال جاری در محل شرکت (خیابان نادرشاه پلاك ۱۴۰) تشکیل میشود .

دستور جلسه :

۱ـ بحث در موارد اساسنامه و تغییر بعضی ازمواد اساسنامه

۲ـ افزایش سرمایه از طریق بالابردن مبلغ اسمی سهام موجود و انتشار سهام جدید از سهامداران محترم شرکت دعوت می شود که در وقت وساعت مقرر برای شرکت‌درجلسه مجمع‌عمومی فوق‌العاده حضوربهمرسانند.

هیئت مدیره شرکت سهامی خاص صنعتی ترموفریك

«دعوت مجمع عمومی فوق‌العاده شرکت سهامی شهر صنعتی البرز»

هیئت مدیره شرکت از کلیه صاحبان سهام دعوت می نماید که برای ساعت ۱۰ صبح روز یکشنبه ۲۸ خرداد ماه ۱۳۵۱برای شرکت در مجمع عمومی فوق‌العاده شرکت در دفتر شرکت واقع در خیابان کریمخان زند شماره ۶ بادر دست داشتن سهام خود یاورقه وکالتنامه یا نمایندگی حضور بهمرسانند .

هیئت مدیره شرکت سهامی شهر صنعتی البرز

دستور جلسه :

۱ـ ازدیاد سرمایه شرکت .

آ ـ ۱۴۸۲۰

آگهی رسمی

از کلیه آقایان صاحبان سهام شرکت تهویه گرم و سرد (سهامی خاص) دعوت میشود که در جلسه مجمع عمومی عادی شرکت که ساعت ۵ بعد از ظهر روز چهارشنبه۱۷خرداد ۱۳۵۱ در محل شرکت خیابان کوروش کبیر ایستگاه عوارضی نبش‌کوچه آریا تشکیل میشود حضور بهمرسانند .

دستور جلسه :

۱ـ استماع گزارش هیئت مدیره و بازرس

۲ـ تصویب ترازنامه و حسابهای سود و زیان دوره عمل سال ۱۳۵۰

۳ـ انتخاب بازرسان اصلی و علی‌البدل

آ ـ ۵۴۱۵ **مدیر عامل شرکت تهویه گرم و سرد سهامی خاص**

آگهی دعوت مجمع عمومی سالیانه شرکت خانه‌سازی جنرال ـ سهامی خاص

مجمع عمومی سالیانه صاحبان سهام شرکت خانه سازی جنرال ـ سهامی خاص در ساعت ۵ بعد از ظهر روز چهارشنبه ۳۱ خرداد ماه در محل شرکت تشکیل خواهد شد . از کلیه صاحبان سهام دعوت میشود که در ساعت مقرر در جلسه مجمع حضور بهمرسانند .

دستور جلسه

۱ـ استماع گزارش هیئت مدیره و بازرس شرکت

۲ـ رسیدگی و تصویب ترازنامه سال ۱۳۵۰

۳ـ انتخاب بازرس

آ ـ ۵۴۲۳ **شرکت خانه سازی جنرال ـ سهامی خاص**

آگهی دعوت مجمع عمومی شرکت سردخانه جنرال ـ سهامی خاص

جلسه مجمع عمومی عادی شرکت سردخانه جنرال ـ سهامی خاص در روز شنبه مورخ ۲۷ر۳ر۵۱ در ساعت ۳½ بعد از ظهر در محل شرکت واقع در خیابان تخت جمشید ـ خیابان کیوان شماره ۶۷ ساختمان جنرال تشکیل میگردد. بدینوسیله از کلیه صاحبان سهام دعوت میشود شخصا یا بوسیله وکیل ثابت‌الوکاله خود در مجمع حضور بهمرسانند .

دستور جلسه

۱ـ استماع گزارش هیئت مدیره و بازرس

۲ـ تصویب ترازنامه و حساب سود و زیان

۳ـ انتخاب بازرس

آ ـ ۵۴۲۵ **شرکت سردخانه جنرال ـ سهامی خاص**

آگهی دعوت مجمع عمومی شرکت جنرال مکانیك ـ سهامی خاص

مجمع عمومی سالیانه شرکت جنرال مکانیک ـ سهامی خاص در روز پنجشنبه ۲۵ر۳ر۵۱ ساعت ۳½ بعد ازظهر درمحل شرکت واقع در خیابان تخت جمشید خیابان کیوان ـ شماره ۶۷ ساختمان جنرال تشکیل میگردد .

بدینوسیله از کلیه صاحبان سهام دعوت میشود شخصا یا بوسیله وکیل ثابت‌الوکاله خود در مجمع حضور بهمرسانند .

دستور جلسه

۱ـ استماع گزارش هیئت مدیره و بازرس

۲ـ تصویب ترازنامه و حساب سود و زیان

۳ـ انتخاب بازرس

آ ـ ۵۴۲۷ **شرکت جنرال مکانیک ـ سهامی خاص**

«دعوت مجمع عمومی سالانه شرکت سهامی شهر صنعتی البرز»

هیئت مدیره شرکت از کلیه صاحبان سهام دعوت می نماید که برای ساعت ۸ صبح روز یکشنبه ۲۸ خرداد ماه ۱۳۵۱ برای شرکت در مجمع عمومی عادی سالانه شرکت‌دردفتر شرکت‌واقع در خیابان کریمخان زند شماره ۶با در دست داشتن سهام خود یاورقه وکالتنامه یا نمایندگی حضور بهمرسانند .

هیئت مدیره شرکت سهامی شهر صنعتی البرز

دستور جلسه

۱ـ استماع گزارش هیئت مدیره و بازرس‌و مذاکره‌دراطراف آنها.

۲ـ رسیدگی به حساب سود و زیان و ترازنامه شرکت و تصویب آن .

۳ـ تجدید انتخاب یکنفر بازرس . آ ـ ۱۴۸۰۲

آگهی دعوت مجمع عمومی مشترك سالیانه‌و فوق‌العاده

مجمع عمومی مشترک عادی سالیانه و فوق‌العاده شرکت ریسندگی و بافندگی ری (سهامی خاص) در ساعت چهار بعداز ظهر روز سه‌شنبه سی‌ام خرداد ماه ۱۳۵۱ خورشیدی در دفتر شرکت واقع در خیابان بوذرجمهری غربی تشکیل میگردد و از صاحبان سهام یا قائم‌مقام و یا نماینده قانونی آنها تقاضا دارد که برای دریافت برگ ورودیه در موعد مقرر در اساس‌نامه‌اقدام و در ساعت معین درجلسه حضور یابند .

دستور جلسه

۱ـ استماع گزارش هیئت مدیره وبازرس قانونی شرکت .

۲ـ اصلاح و تصویب ترازنامه دارائی و قروض و صورت حساب سود وزیان سال ۱۳۵۰

۳ـ انتخاب یک نفر بازرس اصلی ویکنفر بازرس علی‌البدل.

۴ـ تعیین نام و نشان روزنامه کثیرالانتشاری که کلیه آگهی های رسمی شرکت باید درآن درج گردد.

۵ـ بحث و تبادل‌نظر و اتخاذ تصمیم برای تغییر نوع شرکت.

هیئت مدیره شرکت ریسندگی وبافندگی ری‌ـ سهامی خاص

آ ـ ۵۳۸۹

آگهی دعوت مجمع عمومی عادی سالیانه شرکت سهامی خاص صندوق عمران موقوفات کشور (درحال تصفیه)

بدینوسیله باستحضار سهامداران محترم شرکت سهامی‌خاص صندوق عمران موقوفات کشور (درحال تصفیه) میرساندکه‌برطبق ماده ۲۱۷ از قانون اصلاح قانون تجارت و بند ۲ از ماده ۶ اساسنامه شرکت مجمع عمومی عادی سالیانه شرکت در ساعت ۸ صبح روز یکشنبه ۲۸ خرداد ماه در محل شرکت (خیابان فرانسه، سازمان اوقاف) تشک

قاتل فرش فروش خیابان امیریه

ساطور عاریتی قاتل را به دام انداخت ★ دستگیر شد

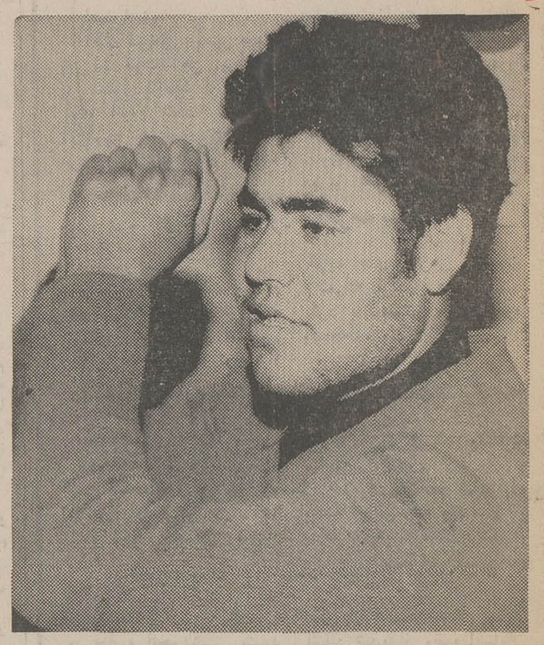

جزئیات دستگیری «جانی دالری» قاتل

کرد واورا دستگیر ساخت.

پرویز گفت: از جریان واقعه بی‌خبر است،ولی‌باصفر دوست بود و گاهی ازاو قرض‌میگرفت وچند روز پیش برای دریافت مبلغی به‌صفر مراجعه کرده بود صفراز اوتضمین خواست ووی گواهی‌نامه خود را به اوسپرد.

بررسی سوابق پرویزبکلانتر کمک‌کردکه بروحیات مقتول‌بیشتر پی‌ببرد کلانتر بماموران خویش گفت که ممکن است قاتل بخود زحمت نداده باشد ساطور خریداری کرده‌باشد ، لذا از قصابی های‌بخش سئوال‌میشود تاکدام یک از آنها ساطور به اشخاص عاریه داده‌اند این‌تدبیر موثر واقع شد و یکی‌ازقصابها گفت که ابوالفضل بلبلی‌شاگرد بنگاه معاملات ملکی پنجشنبه‌شب ساطور او را گرفت، تا روزجمعه در خانه‌اش گوسفند قربانی‌کند و روز بعد ساطور را پس داد. ماموران کلانتری ابوالفضل را دستگیر کردند .

وی ابتدا منکر قضیه بود ولی بعدا گفت که صفر را میشناسد هردو اهل نیشابور هستند و ابوالفضل چندی پیش‌ازخواهر او خواستگاری کرده‌بود ، لکن آنها خواستگاری را رد کردند. در تحقیقاتی که بعمل آمدمعلوم شد که ابوالفضل پنجشنبه شب را به خانه نرفته بود واین‌کار خیلی بندرت صورت میگرفت . وی گفت که در مسافرخانه‌بوده است .

مراجعه به مسافرخانه و کشف زیر پیراهنی‌خون‌آلود ابوالفضل درگوشه‌ای از یک‌اتاق‌مسافرخانه وتفهیم این‌موضوع‌به‌اوکه‌لکه‌خون پس از آزمایش راز جنایت را آشکار خواهدساخت، ابوالفضل را مجبور باعتراف‌کردابوالفضل گفت صفر همشهری من بود با اینکه خواهرم را به او نداده بودیم، معذلک باهم رفت و آمد داشتیم چند شب پیش من به مغازه او رفتم از من دعوت‌کرد که‌همانجا نزد وی بمانم امابعدا فهمیدم که نظرسوئی دارد ومی خواهد انتقام رد خواستگاری خواهرم را بگیرد که بعدا در صدد انتقام متقابل برآمدم و پنجشنبه شب که از من دعوت کرد نزد او بسر برم ساطور قصاب محل را عاریه گرفتم و

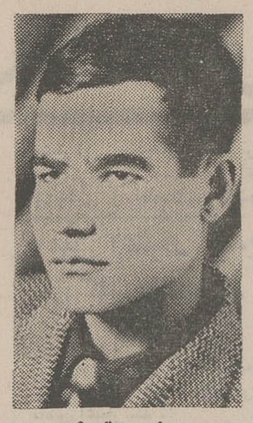

صفر (مقتول)

موقعی که بخواب رفت وی‌رادر تاریکی با سه ضربه به قتل رساندم، با پیراهنش خون های ساطور را پاک کردم و از آنجا به یک مسافرخانه رفتم دراتاق مسافرخانه ساطور را شستم‌زیر پیراهنی خود را نیز پس از شستشو چون آثار خون‌از بین نرفت‌درگوشه‌ای افکندم وساعت ۵ بامداد نیز از مسافرخانه‌خارج شدم وهرگز باور نمیکردم به‌دام بیفتم .

ابوالفضل آخر وقت امروز به دادسرای تهران تسلیم شد و بازداشت گردید .

ابوالفضل متهم بقتل

با وجود پیچیده بودن قتل صفر محمودی شاگرد فرش فروشی‌که‌پنجشنبه شب درمحل کارش به قتل رسید دیروز قاتل وی دستگیر شد .

دستگیری قاتل صفر باتلاش کلانتر بخش ۱۲ پلیس تهران و افسران و ماموران‌اوصورت گرفت .

جریان این قتل را سرهنگ علی اکبرعرب اصفهانی کلانتربخش ۱۲ پلیس تهران از نخستین لحظه اعلام آن به کلانتری زیر نظر قرار داد ماموران‌کلانتری پس از اینکه صاحب فرش فروشی خیابان امیریه به آنها اعلام کرد که شاگرد او به طرز فجیعی کشته شده‌است به‌فرش فروشی رفتند و آنجا را مورد معاینه محلی قرار دادند .

فرش فروش گفت: صفرچون مجرد بود شبها را در فروشگاه میخوابید و چون ۵ روز بودکه از تهران خارج بودم امروز که به تهران بازگشتم بااینکه جمعه بود فورا سراغ فروشگاهم رفتم تااز شاگردم، وضع بازار وکسب وکاررا سئوال کنم، ولی موقعی که در را گشودم با جنازه او روبرو شدم .

کلانتر پلیس که شخصا در محل وقوع جنایت حضوریافته بود در نزدیکی جسد به یک‌کت اضافی برخورد کرد که‌در جیب آن یک گواهینامه رانندگی موتورسیکلت به نام پرویز به دست آمد .

ابتدا تصور میرفت‌که کت‌در فروشگاه جامانده باشد ولی‌بعدا معلوم شد که متعلق‌به صفربوده است‌نحوه ضربات وارده‌به‌صفر نشان میداد که‌در خواب به‌قتل رسیده است، چون ضربات‌بدون مقاومت وارد شده بود وازشکاف های وارده استنباط میشد که ضربات بوسیله ساطور ویاکارد بسیار بزرگ وارد شده است پزشک قانونی پس‌از معاینه‌جسد صفر تائید کرد که‌با ساطورکشته شده است .

کلانتر پلیس در آن تاریخ‌فقط دو برگه داشت یکی گواهی‌نامه پرویز ودیگری کشته شدن‌صفر درخواب بوسیله ساطور،کلانتر ازطریق اداره صدور پروانه‌های رانندگی آدرس پرویز را پیدا

جاعلان امضاء دکتر اقبال

دربرابر قضات دادگاه‌جنائی

یك زن ومرد باجعل امضاء دکتر اقبال ازحساب بانکی‌اویك‌میلیون و ۴۰۰ هزار ریال دریافت‌داشتند

شعبه ۵ دادگاه جنائی تهران محاکمه زن و مردی را آغاز کرده است که متهم به جعل امضای آقای‌دکتر منوچهراقبال و برداشت یك میلیون و چهار صد هزار ریال از حساب او در بانك بازرگانی شعبه مرکزی هستند .

این دو ، غلامحسین شاکر۴۸ ساله کارمندسابق بانك‌بازرگانی شعبه مرکزی‌و بانو عفت دفتری بروجردی ۳۶ ساله خدمتکار منزل آقای مهندس نصرت هستند .

متهمان در ۲۶ اسفند سال گذشته دستگیرو زندانی شدند و دادستان برایشان مجازات سنگین (۲ تا ۱۰ سال حبس) تقاضا کرده است .

برداشت پول از بانکی صورت گرفته است که غلامحسین در آنجا کار می کرد .

ساعت ۱۰ بامداد دیروزشعبه ۵ دادگاه جنائی مرکز برای رسیدگی به اتهامات متهمین تشکیل جلسه داد ابتدا کیفر خواست توسط منشی قرائت شد و سپس آقای رضا امیر کلالی رئیس محکمه سئوالات خود را از بانو عفت دفتری‌ـ بروجردی آغاز کرد :

(س . کیفر خواست قرائت شد آیا اتهامات منتسبه را قبول دارید یا خیر ؟

ج به این صورت خیر .

(س‌ـ جریان آشنائی خود را با غلامحسین شرح دهید .

ج‌ـ چند سال پیش من با غلامحسین دریك‌منزل‌خدمتکار بودیم ، ولی پس از مدتی هردو از آنجا بیرون آمدیم و تا یکماه قبل از شروع به جعل همدیگر را ندیده بودیم آن روز در پیچ شمیران برحسب اتفاق بایکدیگر برخورد کردیم او به من پیشنهاد کرد که با وی در استفاده از پول کلانی که فقط احتیاج به کمی‌صرف وقت دارد همکاری کنم من که از عواقب این کار با اطلاع نبودم به طمع پول حاضر به همکاری با او شدم .

غلامحسین به من گفت باید شناسنامه زن اربابم خانم حشمت حسن تهرانی را بدزدم وبا تعویض عکس آن به اسم خانم حشمت تهرانی ، برای خودم حساب بانکی باز کنم .

قبول کردم او مبلغ ۶۰۰ تومان در حساب بانك‌بازرگانی شعبه مرکزی و ۳۰۰ تومان‌در حساب بانك صادرات شعبه قلهك برای من گذاشت .

بعد از چند روز کاغذی که مارك شرکت ملی نفت‌راداشت به من نشان داد و گفت این امضاء راتمرین کن‌تایادبگیری که نقشه را اجرا کنیم .

من قبول کردم ، با جعل‌آن امضا توانستیم دسته‌چك‌بگیریم یعنی از حسابی که موجود بود یك دسته چك گرفتیم تا به صاحبش بدهیم و با ۷ فقره از چکهای آن مبلغ‌یکمیلیون و ۴۰۰ هزار ریال ازاین‌حساب که متعلق به آقای دکتر اقبال بود از شعبه مرکزی بانك بازرگانی برداشت کردیم .

پس‌ازدریافت پولهاغلامحسین با این که به من قول داده‌بود ۴۰ هزار تومان بدهد فقط ۳۰ هزار تومان داد و من آنرابه حساب خودم در بانك عمران گذاشتم . پس از مدتی ، یك روز اربابم آقای مهندس‌نصرت دفترچه بانکی مرا که با شناسنامه زنش گرفته بودم دید و ماجرا را به ماموران انتظامی اطلاع داد و دستگیر شدم .

س‌ـچقدر سواد فارسی‌دارید؟

ج‌ـ خیلی کم و هرچه پول گرفته بودم پس دادم .

در این موقع رئیس دادگاه سئوالات خود را از متهم ردیف ۲ غلامحسین شاکر آغاز کرد .

س‌ـ کیفرخواست قرائت شد شنیدید و اظهارات بانو عفت را نیز استماع کردید قبول دارید یا خیر ؟

ج‌ـ مقداری‌را قبول دارم و مقداری را خیر

س ـ واقعه را بطور خلاصه شرح دهید ؟

ج‌ـ جریان آشنائی من وبانو عفت همان بود که او گفت من نمونه امضاء را به او نشان دادم و از او خواستم آنراروی چك ها بنویسد ، ولی از او نخواستم شناسنامه کسی را بدزدد .اوخودش مرتکب این جرم شده است و به من ربطی ندارد .

پس از متهمان نماینده‌دادستان در دفاع‌از کیفر خواست‌مطالبی بیان داشت و سپس وکلای مدافع متهمین از موکلین خود دفاع کردند .

ساعت ۱۲و ۳۰ دقیقه بعداز ظهر جلسه دادرسی به عنوان تنفس تعطیل شد و محاکمه به امروز موکول شد .

عفت و غلامحسین در جلسه‌دادگاه ـ غلامحسین (ردیف‌جلو سمت چپ) متوجه تماشاگران دادگاه شده است‌و عفت به او نگاه می‌کند

دفتر وکالت
آقایان خلیل بهرامیان محمد یکانی و پرویز بهرام به آدرس دیل نرسیده به سینما مهتاب تغییر یافت گروه حقوقی آرش تلفن ۴۳۵۷۵

برای اولین مرتبه در ایران
از صبح چهارشنبه ۱۰ خرداد فقط در
سینماهمای
یك اثر جاودانی از سینمای هند

راجندرا کمار . سادنا
وقتی تومیائی بهار هم میاد
پریم چوپرا
زنگی . ایستمن کالر
محصول ۱۹۷۲
کارگردان موهان کمار

AAP AYE, BAHAAR AYEE
فیلمی درخشان و خیره‌کننده با سوژه‌ای جدید و رقصها و آواز های دلپذیر که نظیر آنرا تاکنون بر پرده سینما ندیده‌اید .

از صبح چهارشنبه در قویترین گروه سینمائی پایتخت
اونیورسال ـ پاسیفیک ـ ایران ـ ساینا ـ تیسفون
مراد ـ موناکو ـ پرسپولیس ـ داریوش ـ کارون
دریا (و مهتاب ـ کریستال و) آستارا تجریش

کمال فیلم تقدیم میکند
ناصر ملک مطیعی
فریبا خاتمی
سیما اوسکان . تربت اوزاته
عروس استانبول
بخش از فیلم فیلیک

برنامه آینده
شهر فرنگ
اولین سینمای ممتاز و ۴ ستاره ایران
★ ★ ★ ★
فیلمی جنائی و دلهره‌آور
ژان لوئی ترن تینیان
روبرت حسین
فلوریندا بولکان
در فیلم رنگی
شاهد جنایت

بکارگردانی
نادین ترن تینیان
گیشه شهر فرنگ همه روزه بلیط رزرو می‌کند

قابل توجه تهران و شهرستانها
برای جشن های شادمانی و عروسی های مجللتان هنرمندان دلخواه خودتان را از ما بخواهید تهران سه راه شاه کانون هنرمندان ۶۶۱۴۳۳
آ ـ ۱۴۵۳۲

فروشندگان مرحله سوم قبوض اصلاحات ارضی در شهرستانها برای فروش بهتر و دخالت ندادن واسطه‌ها مستقیما در تهران با تلفن های ۶۶۰۲۰۰ و ۶۶۶۲۶۳ و ۶۶۴۶۱۸ پاکپور تماس بگیرید .

تلویزیون آمریکائی
جنرال الکتریک
general electric U.S.A.
آئینه افسانه‌ها

برنامه آینده سینما
پولیدور
بعد از موفقیت فیلم کمدی «شش‌تا فضولباشی» اینك‌یك کمدی جدید دیگر با شرکت قهرمان فیلم های کمدی دنیا
لوئی دوفونی
در فیلم
یک گوله نمک

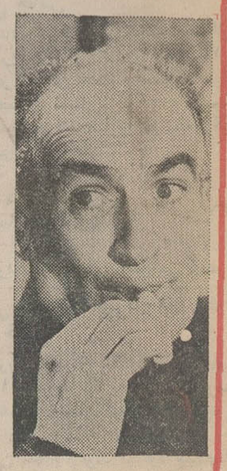

باشرکت : ژرژ ویلسون
کاترین دومونژو
بکارگردانی : ژان ژیرو

آگهی مزایده

اداره تصفیه تهران قائم‌مقام آقای حاج صفر علی توحیدیان سیاهکار ورشکسته درگذشته املاك مشروحه ذیل را :

۱) ۲۱½ سهم نیم در یکصد سهم مشاع پلاك ثبتی شماره ۳و۸ فرعی از ۳۹۶۷ اصلی بخش ۳ تهران خیابان‌حشمت‌الدوله خیابان جلیلی شماره های ۱۷ و ۱۸ شهرداری که مساحت‌شش دانگ عرصه ۶۹۰ متر مربع و ساختمان شمالی آن ۴۱۲ متر مربع طبقه اول‌پوشش تیر آهن‌وطبقه دوم آن شیروانی‌ساختمان جنوبی آن کلنگی ۶۱ متر مربع است دارای آب و لوله‌کشی و برق ۵ آمپر و تلفن شماره ۶۱۱۵۷۴ است ارزش کل سهم مشاع ورشکسته بمبلغ ششصد و چهل و پنجهزار ریال طبق نظر کارشناس تعیین شده است .

۲) ششدانگ یك قطعه زمین پلاك ثبتی ۳۶۵٫۹ اصلی بخش ۱۰ اراضی کن تهران که محل زمین در جنوب ۲۰۰ دستگاه ساختمان های کن و در شمال استخر خرم واقع و قطعه ۵۵ تفکیکی از پلاك مزبور میباشد و بمبلغ دو میلیون و هفتصد و پنجاه هزار ریال ارزیابی شده است .

که بمبلغ ـر۳۳۹۵۰۰۰ ریا ل‌ارزیابی شده با شرایط زیر از طریق مزایده کتبی بفروش میرساند .

۱) فروش نقدی است و حداکثر سه ماه مهلت برای پرداخت بها در صورت تقاضا و موافقت داده خواهد شد .

۲) کلیه هزینه های مربوط به معامله از هر قبیل و هرجهت و همچنین عوارض و مالیات های متعلقه بمعامله و ملك واخذ مفاصا حساب از مقامات قانونی بعهده خریدار است .

۳) پیشنهاد دهندگان باید قبلا ۵ درصد بهای ارزیابی را سپرده نقدی با اسناد خزانه درصندوق اداره تصفیه تودیع و قبض سپرده را ضمیمه پیشنهاد خود نمایند .

۴) پیشنهادات باید در پاکات لاك و مهر شده با ذکر جمله (مربوط بمزایده اموال حاج صفر علی توحیدیان سیاهکار) و مشخصات کامل و محل اقامت پیشنهاد دهنده در روی پاکت تا ساعت۹ صبح اداری روزیکشنبه ۱۸تیرماه ۵۱ بدبیرخانه اداره کل تصفیه واقع در (خیابان سی‌متری روبروی ستاد ژاندارمری کل کشور) تسلیم شود .

۵) به پیشنهادات ـ مشروط ـ مبهم ـ فاقد سپرده و برخلاف شرائط آگهی و همچنین پیشنهاداتیکه بعد از وقت مقرر برسد ترتیب اثر داده نخواهد شد و این اداره در مورد نقشه های احتمالی اصلاحی و هرگونه کم و کسر از لحاظ مساحت وسایر جهات نسبت بملك مورد مزایده مسئولیتی نخواهد داشت .

۶) اداره تصفیه تهران در رد و قبول پیشنهادات مختار است .

۷) پیشنهادات در ساعت ۱۰ صبح همان روز باز و قرائت خواهد شد حضور پیشنهاد دهندگان در جلسه مزایده بلامانع است و عندالاقتضاء در همان جلسه مزاید حضوری بعمل خواهد آمد و برنده کسی است که بالا ترین قیمت را پیشنهاد نماید.

۸) در صورتیکه برنده تا ده روز پس از جلسه مزایده و یا در انقضاء مهلت (درصورت تقاضا از پرداخت ثمن و انجام معامله در دفترخانه اسناد رسمی خودداری نماید مسئول کسر احتمالی قیمت و خساراتی که از تجدید مزایده حاصل شود‌ـ خواهد بود که بدوا از سپرده او استیفاء می شود و سپرده تا تعیین کسر قیمت و خسارات وارده مسترد نخواهد شد .

طالبین برای کسب اطلاع بیشتر میتوانند باداره تصفیه تهران مراجعه نمایند .

م الف ۳۱۷۲

سرپرست اداره تصفیه تهران . حسن ایزدی

۱۵۱۳۱ ـ ۱

مجالس ترحیم

با کمال تاسف درگذشت **بانو ورهرام** والده ماجده‌جناب آقای سناتور سپهبد ورهرام راکه از بانوان نیکوکار بوده‌اند باستحضار میرساند

مجلس ترحیم فقیده سعید از ساعت ۳ تا ۵ بعداز ظهر روز دوشنبه ۸ خرداد در مسجد مجد منعقد خواهد بود

رئیس مجلس سنا ـ جعفر شریف‌امامی

۲ـ۲ آ ـ ۱۴۵۶۰

باکمال تاثر و تاسف درگذشت شادروان **بانو عزت ـ الحاجیه وزیری** مادر همسر آقای بیات ماکو مدیر کل فنی وزارت راه را باطلاع میرساند . مجلس ترحیم آن مرحومه روز دوشنبه هشتم خرداد ماه از ساعت ۳تا ۵ بعد از ظهر در مسجد مجد برگذار خواهد شد .

وزارت راه

سناتور ها و نمایندگان آذربایجان شرقی و غربی و ت‌مرحومه مغفوره بانوی خیرو نیکوکار **عزت‌الحاجیه وزیری** مادر گرامی سناتور محترم سپهبد ورهرام را باطلاع دوستان و آشنایان میرساند مجلس ختم مردانه و زنانه از ساعت ۳ الی ۵ بعداز ظهر دوشنبه هشتم خرداد ماه درمسجد مجد برگزار خواهد بود .

ساعد مراغه‌ای ، سپهبد امان‌الله جهانبانی ، محمد ذوالفقاری ، دکتر سیدامامی ، احمد بهادری ، دکتر محمد شفیع امین ، کریم اهری، دکتر سعید بهادری ، سعید پدرامی، منوچهر پزشکی ، نجفعلی پسیان ، دکتر حمیدعلی پناهی ، دکتر والی‌الله بیر ، ابوالفتح جهانشاهی ، احمد حقشناس ، دکتر سعید حکمت ، سرتیپ دکتر غلامعلی خطیب شهیدی ، دکتر حبیب دادفر ، محمد دیهیم ، رحیم زهتابفرد ، کاظم صدقیانی‌زاده ، منوچهر طباطبائی دیبا ، محمود طلوعی ، دکتر غلامرضا عدل ، مهندس فیروز عدل ، جمشید فریدونفر، رضا کرانکو ، دکتر علیقلی لقمان‌ادهم ، علی مرندی ، دکتر محمدحسین‌موسوی ،دکتر احمدنائینی ، ابوالحسن‌احتشامی، دکتر عبدالعلی امامی خوئی ، دکتر سلیمان انوشیروانی ، حبیب‌الله خانقاهی ، دکتر مصطفی‌راد ، میرآقا صادقی ، رحیم عزیزمرادی ، یحیی فتوحی ، دکتر علی مرندی ،اسدالله موسوی ماکوئی ، مهندس عبدالعلی نظمی ، دکتر کاظم‌وزیری.

خانواده های : وزیری ، ورهرام ، وثوقی ، بیات ماکو ، های وابسته .

با کمال تاسف و تاثر فوت بانوی‌محترمه مکرمه **عزت‌الحاجیه امامی‌خوئی ، شهیدی ، مرجعی ، امیری و سایر خانواده وزیری** را باطلاع میرسانند . مجلس ختم مردانه و زنانه از ساعت ۳ تا ۵ بعداز ظهر دوشنبه هشتم خرداد ماه از ساعت ۳تا ۵ بعد از ظهر در مسجد مجد برگزار خواهد شد

بانهایت تاسف درگذشت شادروان **علی محمدحشمتی** عمزاده همسر عزیزم را باستحضار میرساند.

مجلس ترحیم فقید سعید روز سه‌شنبه ۹ خرداد از ساعت ٤تا٦ عصر در خانگاه صفی‌علیشاه منعقد خواهد بود.

رئیس مجلس سنا . جعفر شریف‌امامی

با نهایت تاسف درگذشت **آقای علیمحمد حشمتی** برادر گرامی جناب آقای ابراهیم خلیل حشمتی مشاور وزیر کشور را باطلاع میرساند مجلس ترحیم آن شادروان از ساعت ٤الی ٦بعد ازظهر روز سه‌شنبه نهم خردادماه جاری در خانگاه صفی علیشاه منعقد میباشد .

وزیر کشور

۱ـ۲ آ ـ ۵۴۱۷

با قلبی اندوهبار درگذشت شادروان **علیمحمد حشمتی** بزرگ خاندان حشمتی را به استحضار اقوام، دوستان ، آشنایان و همشهریان محترم گلپایگانی وخوانساری میرساند. مجلس ترحیم فقید سعیدازساعت ٤تا٦ بعدازظهر روزسه‌شنبه نهم خرداد در خانگاه صفی علیشاه ومراسم شب هفت ازساعت ۵ تا۷ بعدازظهر روز پنجشنبه یازدهم خرداد در سالن‌شماره ۲ سوگواری بهشت‌زهرا منعقد است.

ملکه آفاق. فخراعظم. مهرانگیز. سیمین و بهمن حشمتی . زهرا معظمی. عذرا انوری. سلطنت روحانی. بتول معظمی . جلال‌تاج فخرائی. ابراهیم خلیل حشمتی. سرگرد امیر محمد فاطمی. پرویز فلاح بردبار و خانواده‌های : حشمتی. معظمی. شریف امامی. فخرائی. روحانی. انوری. محتشمی. ویشکائی. فاطمی. فلاح بردبار. صولتی. احمدی. تمدن . ملک‌زاده . آقاخ. دیرکوند. اطهری .

۱ـ۲ آ ـ ۵۴۳۳

به آقای ابراهیم خلیل حشمتی و سایر بازماندگان آنمرحوم مصیبت وارده را تسلیت می گوئیم .

بانهایت تاسف و تاثر درگذشت بانوی نیکوکار**حاجیه (خانم انصاری)** همشیره آقای ابوالقاسم طاهباز (الکتریکی طاهباز) را باطلاع همکاران محترم میرساند . مجلس ترحیم از ساعت ٤ الی ٦ بعدازظهر روز دوشنبه ۸ر۳ر۵۱ درمسجد ارك منعقد میباشد .

اتحادیه صنف الکتریك تهران

آ ـ ۵۳۹۷

انا‌لله و انا‌الیه راجعون

نظر به فوت مرحومه مغفوره فردوس و ساده فاضله محترمه بانو **حاجیه انصاریان (معروف به حاجیه خانم انصاری)** که عمری را در راه اشاعه فضل و فضیلت اسلامی کوشا بوده‌اند اکنون لبیک حق را اجابت و به دارجاودانی رهسپار شده‌اندمجلس ترحیم مردانه آن مرحومه روز دوشنبه ۸ خرداد ٤ تا ٦ بعد از ظهر در مسجد ارك و مجلس زنانه در همانروز از ۳ تا ۵ بعد از ظهر در حسینیه مشایخی واقع در خیابان ری آب‌منگل منعقد است .

ابوالقاسم طاهباز . محمد تقی جعفری . سید محمود رجائی . خانواده انصاریان . خانواده بنکدار . ماهوتچیان. سیدمصطفی امینی‌جابری . دکتر منظوری . مشایخی . مقدم . خانم کاتوزیان . خانم اشرف‌الحاجیه . مهرابی . شیرازی . نواب . اسلامیه . صرابچی . عمیدی . صرابی . رجائی . عظیمی . طریقت . سراج‌زاده . بقائی . خسروی .امیرپناهی. فرامرزی .مظلومی . بلورچی . طباطبائی . رضوان .صنعت‌جو حوری .شاه‌حسینیها . صیرفی‌زاده . رسولی . معتمد .رنجبر. هنربخش . متین دفتری .

آ ـ ۵۳۴۷

بعموم بازماندگان آن مرحومه مصیبت وارده را تسلیت میدهیم .

رفتی‌و شکست محفل‌ما هم‌محفل ماوهم دل‌ما

بایکدنیا تاسف‌درگذشت شادروان **حسین‌قلی‌بحری‌اصفهانی** پدر بزرگوار همسر عزیزم و بزرك خاندان را از طرف خود و همسر و فرزندانم به اطلاع سروران گرام و دوستان عزیز و خویشاوندان میرساند . مجلس ترحیم مردانه و زنانه دوشنبه ۸ خرداد ساعت۱٤الی ۱٦ درمسجد الجواد خیابان روزولت میدان ۲۵ شهریور و یادبودشب‌هفت آن خلدآشیان چهارشنبه ۱۰ خرداد ساعت ۵ الی ۷ بعداز ظهر درمحیط آرامگاه اختصاصی سالن شماره ۵ بهشت زهرا برگزار خواهد شد. لذا از کلیه سروران۱گرام که از نظرشعائر مذهبی جهت شادی روح آن رادمرد بزرگوار و تسلیت قلبهای شکسته بازماندگان قبول زحمت می فرمایند قبلا تشکر و سپاسگزاری مینمائیم .

سرهنك بازنشسته مهندس اصغر ذوالفقاری . توران بحری اصفهانی . ستوان یکم خلبان فرویدن ذوالفقاری . فریده ، فرزانه ، فرامرز ذوالفقاری .

آ ـ ۱۴۸۰۶

خانواده‌های:اسلامی. اسمعیلی. ابتهاج. محجوب. بهنودی. بنائی‌کاشانی . جزایری.مفیدی . کتبی . مهاجر . شمس‌فرد. شومالی . مرتضائی.حاجعلی . بردبار . میرزادگی . فرهنك کاردار . موحدی . امیری . تتاوش . شاهین‌آزاد . نوروزی. حسینی . میراسماعیلی . امیرانی .

باانذوه فراوان درگذشت شادروان **حسین اسلامی** را باطلاع دوستان و آشنایان میرسانند . مجلس ترحیم مردانه روز دوشنبه ۸ خرداد از ساعت ٤ تا ٦ درچهارراه سیدعلی مسجد قائم و ختم زنانه همانروز و ساعت درشمال ده‌متری گرگان چهارراه عالیوند پلاك ٥٦٥ برگزار میشود .

و ضمنا مراسم شب هفت روز پنجشنبه از ساعت ٤ تا٦بعداز ظهر دراین‌بابویه آرامگاه بهمن برقرار خواهد شد.

آ ـ ۵۴۰۷

بعموم بازماندگان آنمرحوم مصیبت وارده را تسلیت‌میدهیم.

درگذشت واعظ محترم ثقةالمحدثین آقای **حاج سید سعید میرباقری** را باطلاع میرساند.

مجلس ترحیم آنمرحوم‌روزسه‌شنبه ۹ر۳ر۵۱ ازساعت۵تا۷ بعداز ظهر در مسجد الجواد تشکیل خواهد شد امید است آقایان علماء و وعاظ وسایر طبقات در این مجلس شرکت فرموده باعث تسلیت خاطر بازماندگان آنمرحوم گردند.

محمد تقی فلسفی

آ ـ ۱۴۸۸۰

بانهایت تاثر درگذشت پدر عزیزمان‌مرحوم **آقای‌حاجی‌سعید میرباقری تنکابنی** واعظ ودبیر دبیرستانهای پایتخت‌راباطلاع فامیل و دوستان میرساند مجلس ترحیم زنانه ومردانه آن مرحوم روز سه‌شنبه ۹ر۳ر۵۱ از ساعت ۵تا۷ بعدازظهر در مسجد الجواد برگزار میگردد .

سید رضی. سید رضا. سید علیرضا. سید حمید . سید مجید میرباقری .

بدین وسیله درگذشت شادروان **آقای حاجی‌سیدسعید میرباقر تنکابنی** را باطلاع فامیل ودوستان میرساند مجلس ترحیم زنانه ومردانه آن مرحوم از ساعت ۵ تا۷ بعدازظهر در مسجد الجواد در میدان ۲۵ شهریور تشکیل میگردد .

خانواده‌های: میرباقری. علوی. احمدی. تولیت. جوادی. میرزا ابوطالب. متین‌راد. پلاسعیدی. باقری . میرابوطالبی . میرحسینی. فضل هاشمی. زندتهرانی. توکلی.منیری. بهادری. تنکابنی. منجم. رضوی. پورساطع .

آ ـ ۱۴۸۸۰

کارکنان روزنامه اطلاعات مصیبت وارده را بعموم‌بازماندگان آنمرحوم بویژه آقای‌حاج علی ابوطالب همکار عزیز تسلیت میدهیم .

باکمال تاسف درگذشت شادروان مادر سرلشگر محمود جبلی را باطلاع میرساند . مجلس ترحیم از ساعت ۱۸ الی ۲۰ روز دوشنبه ۸ر۳ر۵۱ در خانگاه صفی علیشاه برگزار خواهد شد .

ژاندارمری کل کشور

بانهایت تاثر و تاسف درگذشت **بانو خدیجه جبلی** مادر گرامی خود را باستحضار اقوام ودوستان محترم میرسانیم .

مجلس ختم زنانه و مردانه آن بانوی متقی و پرهیزکار روز دوشنبه ۸ر۳ر۵۱ از ساعت ٦ تا ۸ بعد از ظهر درخانگاه صفی علیشاه منعقد است .

معصومه جبلی ، ربابه مطلوبی قراگزلو ، فخری مطلوبی قرمگزلو ، زهرا رفیعی ، ابوالحسن جبلی ، سرلشگر محمود جبلی

آ ـ ۵۳۳۹

خانواده های : جبلی ، مطلوبی قرمگزلو ، رفیعی ، خوش‌کیش ، زرین‌خط ، شهنام‌مهر ، خواجوی ، حسنی ، شریفی ، فشارکی ، سینکی ، ثقفی ، پرتوی ، کاردوش ، نصری ، معاون نصری ، مستوفی ، قربانی ، وسایر خانواده های وابسته

بانهایت تاسف فوت بانوخدیجه‌جبلی‌را باطلاع میرسانند مجلس ختم زنانه ومردانه آن مرحومه روز دوشنبه ۸ خرداد ماه ازساعت ٦ تا ۸ بعد از ظهر در خانگاه صفی علیشاه منعقد میباشد .

به تیمسار سرلشگر محمود جبلی و سایر فرزندان و بازماندگان آن مرحومه تسلیت میدهیم .

بانهایت تاسف‌وتاثر درگذشت‌شادروان **غلامرضا حدادی** کارمند یاسابقه و صدیق راه‌آهن را باطلاع بستگان و دوستان وآشنایان میرساند . مجلس ختم زنانه و مردانه آن مرحوم روز سه‌شنبه ۹ خرداد از ساعت ٤ و نیم تا ٦ و نیم بعد ازظهر درمسجد حاج‌حسن نرسیده به میدان شاهپور برقرار است .

صدیقه حدادی . ناصر حدادی . خسرو حدادی . بتول . مهین . آذر و پری حدادی . سعدان حدادی . احسانی . مهندس افشار . مهدایی . مجیدفر . جهانشاهی . خانواده های : عابدسلیمی . صنعراد . پرویز صیاد . جانفزا . اسلامی . مهدوی . ایوبیان . سهراب‌حداد . قرقی . حداد .

آ ـ ۵۴۰۳

بعموم‌بازماندگان آنمرحوم مصیبت وارده را تسلیت میدهیم .

خانواده های : ایزدی . ایزدیان . مودب . خلیجی . علوی شوشتری . شریفی . روحانی . اولیاء . بوستانی . پیل‌رام . توانا . توکلی . دانشجو . امینی . برقعی . پیروز. پیروزنیا .شریف‌همایون.کیانی . صفاری . حدائق . احمدزاده (بهرام‌جاویدی) . احمدی پور .

بانهایت‌تاسف‌درگذشت مرحوم آقای **محمد ایزدی بزرگ** خاندان ایزدی را باطلاع خویشاوندان و دوستان میرسانند مراسم ختم مردانه و زنانه از ساعت ٦ تا ۸ بعد از ظهر روز سه‌شنبه ۹ر۳ر۵۱ در خانگاه صفی‌علیشاه برقرار خواهد بود .

بعموم بازماندگان آن مرحوم مصیبت وارده را تسلیت میدهیم .

بانهایت تاسف و تاثر فوت یگانه خواهر عزیزمان **بانو زرین تاج افضلی (خامه سیفی)** را باستحضار خویشاوندان‌و دوستان میرساند مجلس ختم زنانه و مردانه شادروان روز دوشنبه ۸ خرداد ماه از ساعت ۵ تا ۷ بعد از ظهر در مسجد مجد منعقد میباشد .

سرتیپ محمد خامه سیفی ـ قدسی خامه سیفی

آ ـ ۵۳۸۵

باکمال تاسف‌درگذشت **بانوزرین‌تاج افضلی** مادر گرامی همسر آقای دکتر حسینقلی رفاهی استادیار دانشگاه تهران را باطلاع میرساند . مجلس ترحیم زنانه و مردانه آن‌مرحومه از ساعت ۵ تا ۷ دوشنبه ۸ر۳ر۵۱ درمسجد مجد منعقداست.

رئیس دانشکده کشاورزی دانشگاه تهران

عباس دواچی

آ ـ ۵۳۹۳

باکمال تاسف فوت **بانو زرین‌تاج افضلی** مادر گرامی خانم پروین‌دخت افضلی ناظمه فنی‌بخش جراحی اعصاب‌را باطلاع میرساند . مجلس ترحیم زنانه و مردانه آن مرحومه از ساعت ۵ تا ۷ بعدازظهر دوشنبه ۸ر۳ر۵۱ درمسجد مجد منعقد است .

رئیس مرکز پزشکی پهلوی

آ ـ ۵۳۹۳

بانهایت تاسف و تاثر متعاقب درگذشت جانگداز پدر عزیز فوت مادر گرامی تر از جان **بانو زرین تاج افضلی (خامه سیفی)** را باستحضار میرساند .

مجلس ختم زنانه و مردانه آن شادروان روز دوشنبه ۸ خرداد از ساعت ۵ تا ۷ بعد از ظهر در مسجد مجد و مراسم شب هفت از ساعت ۵ تا ۷ بعد از ظهر روز ۵شنبه ۱۱ خرداد در سالن شماره ۱ بهشت زهرا برگزار میباشد .

بتول افضلی ـ پروین افضلی

خانواده‌هائیکه در این مصیبت بزرگ عزادارند

افضلی ـ خامه‌سیفی ـ افتحی ـ رفاهی ـ ابوالحسنی ـ لاهیجی ـ فرجیان مقدم ـ جنتی عطائی ـ امانت ـ کنعانی محبت ـ ضابطیان ـ نابغ ـ صابر ـ نوبخت ـ فیضی ـعلی میرزائی ـ حاج محمدی ـ سیفاللهی ـ اله‌جانی (کیانی) ـ تقی‌زاده ـ جباری ـ مقدم ـ جاوید ـعمرانی ـ دستگاه ـ قدس ـ قربانعلی ـ رفیعی ـ محبی .

آ ـ ۵۳۸۵

بعموم افراد خانواده های اعزادار بویژه تیمسار خامه سیفی وفرزندان آن مرحومه مصیبت وارده را تسلیت میدهیم.

باکمال تاسف‌درگذشت **بانوزهرابانك (مینائیان)** خواهر گرامی آقای محمودبانك رئیس شعبه رشت این بانك را باطلاع میرساند . مجلس یادبود آنمرحومه از ساعت ٤ تا ٦ بعدازظهر روز دوشنبه ۸ر۳ر۵۱ درحسینیه اصفهانیهای‌مقیم مرکز واقع درخیابان ری اول آب‌منگل برگزار خواهد بود.

بانك بیمه ایران

آ ـ ۴۷۳۴

بازگشت همه بسوی اوست

بمناسبت درگذشت سعیده فقیده ناکام **بانو زهرا بانک** همسر آقای یداله مینائیان مجلس تذکری در حسینیه اصفهانیها (خیابان ری ـ اول آب منگل) از ساعت ٤تا٦ بعدازظهر روز دوشنبه‌هشتم خردادماه منعقد است امید است همشهریان گرامی و دوستان ارجمند برای تسلی خاطربازماندگان درمجلس فاتحه شرکت‌فرمایند.

حسینیه اصفهانیها

آ ـ ۵۴۴۹

بانهایت تاثر درگذشت **بانو بتول مداحی** همسر آقای‌حاج ذبیح‌اله مداحی را باطلاع دوستان و آشنایان میرساند مجلس ختم مردانه دوشنبه ۸ خرداد ماه از ساعت ۳ تا ۵ ونیم بعداز ظهر در شهر ری نرسیده ببازار کوچه پاچنار مسجد باغ نوتستان و ختم زنانه همانروز وساعت در منزل شخصی‌واقع درجاده قم مقابل ژاندارمری پلاک ۱۰

خانواده‌های: مداحی. مشیری. خسرویانپور . آفرینش . قربانی. صادقی. کیفری. حاج نصراله. کلانتری. حسن‌زاده. دربانی. اکبریان. حاج‌هادی. دوامی. ذاکری. عباسی. رسائی. سبزیکار .

آ ـ ۵۴۱۹

بعموم بازماندگان آنمرحومه مصیبت‌وارده راتسلیت میدهیم

بانهایت تاسف و تاثر درگذشت مادر همکار گرامی‌آقای مهندس فرهاد ورزیده را باستحضار میرساند . مجلس ختم آنمرحومه روز دوشنبه هشتم خرداد ماه جاری از ساعت ۲ الی ٤ بعداز ظهر درخانگاه صفی‌علیشاه برگزار میباشد .

گروه معادن و صنایع میناك

آ ـ ۱۴۸۰٤

بانهایت تاسف فوت شادروان **بانو فخرالزمان ورزیده** از فرهنگیان قدیمی صاحب امتیاز و مدیر دبستان ملی فرخنده و کودکستان فرشته را به اطلاع‌عموم بویژه فرهنگیان‌شهرستان شمیران میرساند مجلس ترحیم فقیده سعیده از ساعت ۲ تا ٤ بعد از ظهر روز دوشنبه هشتم خرداد ماه جاری در خانگاه صفی علیشاه منعقد میباشد .

اداره‌کل‌آموزش وپرورش‌شهرستان شمیران محمدرضاکجوری

آ ـ ۱۴۸۳٦

از طرف هیئت مدیره انجمن همکاری خانه و مدرسه دبستان ملی فرخنده باکمال تاسف و تالم فوت شادروان **بانو فخرالزمان ورزیده** که از بانوان خیر و خدمتگزاران جامعه و فرهنگیان بسیار باسابقه بودند باطلاع عموم فرهنگیان و اولیای دانش‌آموزان میرساند . مجلس ترحیم زنانه و مردانه آن مرحومه از ساعت ۲ تا ٤ بعد از ظهر روز دوشنبه هشتم خرداد ماه جاری در خانگاه صفی علیشاه منعقد میباشد .

ناهید انتظام

کارکنان و آموزگاران و دانش‌آموزان دبستان ملی فرخنده و کودکستان فرشته با قلبی مملو از تالم از دست دادن شادروان **بانو فخرالزمان ورزیده** صاحب امتیاز ومدیرمحبوب خود را باطلاع عموم فرهنگیان و اولیای دانش‌آموزان‌میرسانند. مجلس ترحیم زنانه و مردانه از ساعت ۲ تا ٤ بعد از ظهر روز دوشنبه هشتم خرداد ماه جاری در خانگاه صفی علیشاه برگزار خواهد شد .

مدیر مسئول دبستان فرخنده ـ منیژه رکنی

آ ـ ۱۴۸۳۸

خانواه های ورزیده ، متین ، فرهمندی ، آزموده ، مدنی ، نگهبان ، جزائری ، قائمی تهرانی ، اصفهانیان ، اخوان ، آموزگار ، رازپوش ، بصیری ، دادمرز ، پاسدار ، امین‌پور ، متقی ، جابری ، مجیب . معدل ، عرب نجفی

بانهایت تالم و تاسف درگذشت شادروان **بانو فخرالزمان ورزیده** فرهنگی قدیمی و موسس کودکستان فرشته و دبستان فرخنده را باطلاع دوستان و خویشاوندان میرساند . مجلس ترحیم زنانه و مردانه فقیده سعیده از ساعت ۲ تا ٤ بعدازظهر روز دوشنبه هشتم خرداد ماه جاری در خانگاه صفی علیشاه منعقد خواهد بود .

ضایعه ناگوار را بعموم افراد خانواده های عزادار بویژه بازماندگان آن مرحومه تسلیت میدهیم .

خانواده های : عقیانی . شادبهر . نعمتی . مهاجری . ابراهیمی‌طوطی . محمودزاده . شوقی . رزاقی ساکت . امینیان . دولتخواه . کیوانی . کلاتیانی . خرسندی . رادی . اخلاقی . دادرس . باقرپور . عسگری . معصومی .

فوت جانگداز و تاسف‌آور **بانو حاجیه عقیانی** را باطلاع میرساند مجلس ختم مردانه و زنانه آنمرحومه درمسجد حاج حسن واقع درخیابان شاهپور خیابان بوعلی از ساعت ۳ تا ۵ بعد ازظهر روز سه‌شنبه ۹ر۳ر۵۱ برگزار میگردد .

آ ـ ۵۴۷۳

باکمال تاسف و تاثر درگذشت شادروان **مئیرین‌صبون (مهدی‌خان‌دلال)** پدر بزرگوارم را باطلاع کلیه اقوام وآشنایان میرساند. مجلس ختم آنمرحوم روز سه‌شنبه نهم خرداد ۵۱ از ساعت ٤ تا ٦ بعداز ظهر درکنیسای اتفاق واقع درخیابان آناتول فرانس منعقد میگردد .

منوچهر منوچهری یگانه

و خانواده های : رهنما . کوهن . رامین . شائول‌پور . بنفشه‌ها . آقالرپور . مرادی . عمرانی .

بعموم بازماندگان آنمرحوم مصیبت وارده راتسلیت‌میدهیم.

یادبود

بمناسبت اولین سالگرد درگذشت مادر گرامی و عزیزمان شادروان **بانوکبری اصلانی‌فر** (چیت‌ساز) مراسمی در منزل از ساعت ۷ و نیم‌بعدازظهر دوشنبه ۸ر۳ر۵۱ برگزارخواهدشد.

قاسم اصلانی‌فر ، دکتر عباس اصلانی‌فر ، اقدس اصلانی‌فر ، اکرم اصلانی‌فر ، مهری اصلانی‌فر ، ایران اصلانی‌فر .

آدرس : جاده پهلوی نرسیده به فروشگاه بزرگ ایران خیابان سایه شماره ۱٤

بدینوسیله باستحضاربستگان ودوستان میرسانیم که مراسم شب هفت نورچشم عزیزاز دست رفته ما دوشیزه **سیمین شفیقی** از ساعت ٤تا٦ بعدازظهر روز دوشنبه (فردا) در امامزاده عبدالله برگزار میگردد. وسیله ایاب و ذهاب در ساعت ۳ بعدازظهر از منزل شخصی و دبیرستان دکتر فاطمه سیاح آماده حرکت است.

سرهنگ شفیقی ـ مهندس سیروس ـ بهمن وسوسن‌شفیقی وخانواده‌های وابسته

آ ـ ۵۴۴۷

بیادپرویز

درد سه‌ساله‌شد و بادریغ بیشمار ناله‌ها همچنان بی‌اثر ماند و از پرستوی خاکی گزیده‌پیامی نیامد. همرهیاران اشك‌ریز فرداً را در کنارش خواهیم بود .

۵ تا ٦ و نیم بعدازظهر .

خانواده داور منش

آ ـ ۵۴۵۳

سپاسگزاری

بدینوسیله از کلیه سروران گرام، امرای ارتش شاهنشاهی، همکاران ، خویشان ودوستان که در مراسم تشییع ، ختم و شب هفت همسر و پدر عزیزمان **سرتیپ دکترصارم‌الدین ذوالفقاری** با تشریف‌فرمائی خود ویاباارسال نامه و تلگرام اظهار همدردی فرموده‌اند صمیمانه تشکر و چنانچه بعلت تالمات روحی در عرض تشکر حضوری قصوری رخ داده است پوزش می‌طلبیم.

خانواده‌های : ذوالفقاری ، شیخ ووابسته

آ ـ ۵۴۳۷

از سروران و دوستان که شب‌هفتم عموی گرامیمان حضور بهمرسانیدند صمیمانه سپاسگزاریم .

رضا ، اسدالله و فضل‌الله ماهرویان

آ ـ ۵۴۵۵

از علماء اعلام و جناب آقای استاندار گیلان و تیمسار فرمانده نیروی دریائی و آقایان فرماندار بندرپهلوی و طوالش و روسای محترم ادارات رشت و بندرپهلوی و طوالش واهالی محترم بندرپهلوی وطوالش که در مجلس ختم مرحوم‌شادروان مادرم **قمر اشجعی (بهجت‌الدوله)** شرکت فرموده یا کتبا و تلگرافا و حضورا بازماندگان آن مرحومه را مورد الطاف قرار داده‌اند خالصانه سپاسگزار است و چنانچه بواسطه تالمات روحی تاخیری در شرفیابی و تشکر حضوری روی دهد امید عفو را داریم .

بندر پهلوی ـ وجیه‌اله اشجعی

آ ـ ۱۴۷۸٦

تسلیت

جنابان حاج عباس وامیر مداحی

مرگ جانگداز مادر گرامتان را به آن فامیل عزیز بخصوص همسرشان آقای حاجی ذبیح‌اله مداحی صمیمانه تسلیت گفته بقای عمر بازماندگان آن مرحومه را ازیزدان پاکمسئلت‌دارم.

عزیز حسن‌زاده و بانو

آ ـ ۵۴۱۹

آقای غلام تونونچیان

همکاران شما مصیبت واردهرابا‌کمال‌تاثرو تاسف تسلیت گفته و سلامتی شما و خانواده را از خداوند مسئلت دارند .

امامی . برقی . خلیق . گریگوریان . مقدم . مقدادپور

آ ـ ۵۴۶۱

باکمال تاثر و اندوه فراوان مصیبت وارده حاکی از درگذشت جانگداز و ناگهانی شادروان حضرت شیخ‌السالکین حاج میرزا علی‌اصغر ذوالریاستین نعمت‌اللهی طاب ثراه را از صمیم قلب به فامیل محترم ذوالریاستین ، ذوالریاستینی ، ذوالریاستین زاده و خانواده های وابسته سالکین راه حق تسلیت عرض نموده بقای عمر و سلامتی برای آن فامیل عظام خواستارم .

شیراز ـ عبدالله افشین‌پور

آ ـ ۱۴۴۵۸

سرکار خانم طیبه فرنودی رئیس دبیرستان شاهدخت و جناب آقای سید احمدیان

بانهایت تاسف و تالم مصیبت وارده را تسلیت عرض نموده و بقاء آن خاندان محترم را از درگاه ایزد متعال خواستاریم .

از طرف کلیه کارکنان دبیرستان شاهدخت فرشته آرزم

آ ـ ۵۳۷۷

جناب آقای دکتر اسلامی

کارکنان اداره تندنویسی مجلس سنا مصیبت وارده را به شما و خانواده ارجمندتان تسلیت میگویند .

آ ـ ۱۴۷۲٦

دوست و همکار گرامی جناب آقای سیداحمدیان

دوستان و همکاران شما در کانون آموزش زبان از ضایعه اسفناک درگذشت مادر بزرگوارتان سوگوارند و این ضایعه را صمیمانه بشما تسلیت میگویند .

دقیق ، حیدرشاه ، کیامهر ، رسائی ، منشی‌زاده ، خراطی ، کشمیری ، کمالی .

آ ـ ۱۴۷۴٦

جناب آقای مهندس جلیل شاهی

مصیبت وارده را به جنابعالی و خانواده محترم تسلیت میگوئیم .

مهندس ملت ، مهندس شالچیان ، میرزائی ، ماهرالنقش

آ ـ ۱۴۷۳٦

همکار ارجمند جناب آقای مهندس جلیل شاهی

مصیبت وارده را به جنابعالی و خانواده محترمتان تسلیت عرض نموده از درگاه باریتعالی برای بازماندگان‌آن مرحوم بقای عمر و صبر جمیل مسئلت مینمائیم .

گروه مهندسی معماری دانشکده علم و صنعت ایران

جناب آقای مهندس جلیل شاهی

با اندوه و تاسف فراوان مصیبت وارده را تسلیت میگوئیم .

مهندس شهیدی ، سجودی ، درخشان

آ ـ ۱۴۷۳۸

جناب آقای مهندس جلیل شاهی

مصیبت وارده را به جنابعالی و خانواده محترمتان تسلیت میگوئیم .

زمانی ، صالحی ، سیاوش ، کیوانی ، پوررحمتی، زورقچی

آ ـ ۱۴۷۴۲

جناب آقای مهندس شاهی

ما را در غم خود شریک بدانید .

فسائی‌زاده ، واعظ تهرانی ، دوست‌محمدی ، رایگان

آ ـ ۱۴۷۴٤

عزیزان، همکاران قهرمانان از دست رفته

دوستان همگروهی غم از دست دادن شما را هرگز فراموش نکرده وباد شما را همیشه گرامی خواهند داشت .

امید است خانواده و بستگان سیمین و ژانت مارا دراین سوگ بزرگ شریک بدانند .

گروه بانوان وآقایان مربیان ورزش راد

آ ـ ۵۴۳۱

دوست عزیز آقای‌مهندس جلیل شاهی

مصیبت وارده را بشما تسلیت میگوئیم.

جمشیدی. نهورای. جمالی . کامفر . شینعلی . کسائی . ملک‌زاده .

آ ـ ۱۴۸۲۲

سرکار علیه زهره خانم ـ جناب آقای علوی

مصیبت وارده را تسلیت گفته خودمان را شریک غم و اندوهتان میدانیم .

سرهنگ خدایار امیرسواد کوهی و بانو

آ ـ ۵۴۰۱

جناب آقای اردلان

دوست ارجمند و دانشمندم ، درگذشت گرامی پدرت را از صمیم قلب تسلیت میگویم و آرزوی سلامت و سعادت روز افزونت رادارم .

خسروپرویز مساعد

آ ـ ۱۴۷۵۸

کارکنان سازمان فرهنگی فروزش

مصیبت وارده را به همکاران عزیز سرکار خانم ارباب زاده و جناب آقای اردلان صمیمانه تسلیت میگویند .

ربابه مساعد

آ ـ ۱۴۷۵٦

همکار عزیز سروان انوری

از طرف خود و همکارانم مصیبت وارده را صمیمانه تسلیت میگوئیم .

سرهنگ مهرمفخم

آ ـ ۱۴۷۵٤

جناب آقای حاج حمید کلاغیچی و برادران

مصیبت وارده را تسلیت عرض مینمایم .

غلامحسین مدرس

آ ـ ۱۴۷۵۲

جناب آقای اسماعیلی

مصیبت وارده را بشما و خانواده محترم تسلیت عرض می‌نمایم .

اکبر وقاری

آ ـ ۵۴۲۱

جناب آقای دکتر محمود حاج دائی

بانهایت تاسف و تاثر فوت ناگهانی عموی گرامیتانرا بشما و خانواده محترم آن مرحوم از صمیم قلب تسلیت عرض نموده و سلامتی شما و آن خانواده محترم را از خداوند متعال خواستاریم .

کرج ـ محمد صدیقی ـ جعفر صدیقی

آ ـ ۱۴۷۷۲

جناب آقای دکتر محمود حاج‌دائی

بانهایت تاسف مصیبت وارده را بشما و خانواده‌محترم حاج‌دائی تسلیت عرض مینمایم .

کرج ـ حوریه پرحنانلو

آ ـ ۱۴۷۷٤

جناب آقای محمود بانك ریاست محترم بانك بیمه ایران شعبه رشت

باانذوه فراوان مصیبت وارده را به آنجناب و خاندان محترم تسلیت عرض مینمائیم .

کارکنان بانك بیمه ایران شعبه رشت

آ ـ ۱۴۷۷٦

جناب آقای دکتر علی ابراهیمی رادیولوژیست

کلیه همکاران گروه و پزشکان و کارکنان بیمارستان آپادانا درگذشت فقید سعید مرحوم محمود مبین را حضور جنابعالی و خانواده محترم مبین و سایر خاندان های وابسته تسلیت گفته‌وسعادت آندوست و همکار ارجمند را خواهانند

دکتر حسن اسمعیل‌بیگی

آ ـ ۱۴۷۵۰

سروان شاکرنیا

مصیبت وارده را از طرف خود و همکارانم تسلیت گفته ، بقای عمر شما و فامیل محترم را ازدرگاه یزدان پاك مسئلت مینمایم .

سرلشگر فرمند

آ ـ ۱۴۷۷۸

کارکنان شرکت سهامی کل معادن و ذوب‌فلزات ایران بانهایت تاسف فوت ناگهانی مرحوم مرتضی سلیمیان همکار خود را به بازماندگان آن مرحوم تسلیت میگویند .

شرکت سهامی کل معادن و ذوب فلزات ایران

آ ـ ۵۳۸۷

جناب آقای حاج حسین یوسفی ـ کرمانشاه

باکمال تاسف مصیبت وارده را تسلیت گفته بقای عمربازماندگان را آرزومندیم .

سازمان پخش پلاستیک پلاسکوکار ـ محمدمهدی ابرایشمچی ـ محمود ساکت

آ ـ ۱۴۸۲۸

جناب آقای مهندس داریوش ورزیده

مصیبت وارده از فوت مرحومه مادر گرامی آنجناب راتسلیت عرض نموده واز صمیم قلب باآن همکار ودوست محترم اظهار همدردی مینمائیم.

میرزایان و هارطونیان

آ ـ ۵۴۴۵

همکار عزیز جناب آقای مهندس داریوش ورزیده

درگذشت مادر عزیزتان را از صمیم قلب تسلیت عرض نموده و بقای بازماندگان محترم را از خداوند متعال مسئلت می‌نماید .

مدیریت وکارکنان شرکت‌ایدم

آ ـ ۱۴۸۳٤

سرکار خانم شمسی حکمت

عضو محترم شورای مرکزی سازمان‌زنان ایران

در نهایت تاثر و تالم

شماره ۱۳۸۰۷ سال چهل و ششم

اطلاعات

یکشنبه ـ هفتم خردادماه ۱۳۵۱
چهاردهم ربیع‌الثانی ۱۳۹۲ بیست‌وهشتمه ۱۹۷۲

ساعات شرعی

استخراج دکتر ریاضی کرمانی

اذان صبح . . . . . ساعت ۳ و ۲ دقیقه
طلوع آفتاب . . . . . ساعت ٤ و ۵۰ دقیقه
ظهرشرعی . . . . . ساعت ۱۲ و ۳ دقیقه
اذان مغرب . . . . . ساعت ۷ و ۳۰ دقیقه

ضوابط تازه برای ارتقاء گروه معلمان

تخصیص گروههای ۱۰ و ۱۱ جهت دبیران وزارت آموزش و پرورش درانتظار ضوابطی‌است که بایستی از طرف وزارت آموزش و پرورش تعیین و به سازمان‌اموراداری واستخدامی کشور ارسال گردد .

ضوابطی که برای احراز گروههای ذکر شده ، بسازمان امور اداری و استخدامی‌کشور ارسال میگردد ، بایستی در شورای سازمان امور اداری و استخدامی مطرح و پس از تصویب جهت اجراء به وزارت آموزش و پرورش ابلاغ شود .

تعیین ضوابط

خبرنگار ما گزارش داد که مقدمات تعیین این ضوابط با حضور کارشناسان اداره کل امور اداری وزارت آموزش و پرورش تهیه شده است و ظرف چند روز آینده پس از تائید مقامات این وزارتخانه جهت تصویب نهائی به سازمان امور اداری و استخدامی کشور ارسال خواهد شد .

تخصیص گروههای ۱۰ و ۱۱ در مورد معلمین انجام میشود که قبل‌ازتاریخ ۱ـ۱۰ـ۵۰مدرک لیسانس خود را گرفته باشند و در دبیرستان مشغول تدریس باشند .

لیسانسیه های اخیر

آندسته از معلمینی که بعد از اول دیماه ۵۰ موفق بدریافت لیسانس شده‌اند ، طبق‌مقررات گذشته نتوانسته‌اند با ارائه مدرک تحصیلی لیسانس در گروه ٦ قرارگیرند، لذا مقدمات ارتقاء اینگونه دبیران نیز در وزارت آموزش و پرورش تهیه و سپس به سازمان امور اداری ارسال خواهد شد تا آیندستة از دارندگان مدرک تحصیلی لیسانس نیز بتوانند از مزایای گروه ٦ استفاده کنند .

خبرنگار ما در گزارش خود اضافه میکند که اختصاص‌گروه ٦ برای کادر آموزشی ، وزارت آموزش و پرورش فقط برای آندسته از معلمین قابل اجراء خواهد بود که در دبیرستان به تدریس اشتغال داشته باشند و بدین ترتیب مدرک لیسانس آن دسته از معلمین پذیرفته خواهد شد که عملا کار دبیری بعهده داشته باشند .

در مورد سایر معلمین که در گروههای دو تا ۹ قرارگرفته‌اند نیز شرایط احراز همانست‌که طرح طبقه بندی مشاغل معلمین قید شده است وبا رسیدگی که نسبت به پرونده‌های استخدامی آنان شده است ، در گروههای مربوطه قرار گرفته واحکام‌آنان با توجه به طبقه‌بندی مرحله دوم‌قانون‌استخدام صادر وابلاغ شده است .

فوق‌العاده مقطوع

برای کار اداری دبستانها و دبیرستانها مانند مدیران ، نظام ، معاونین ، راهنمایان تعلیماتی ، روسای هنرستان‌ها و سرپرستان شبانه روزی دانشسراها و مشاغلی‌ازاینگونه نیز فوق‌العاده مقطوع برقرار شده است که تا زمانیکه شخص مورد نظر در پست‌فعلی خودقرارداشته‌باشدازفوق‌العاده مخصوص آن استفاده خواهد کرد .

صندوق پیشنهادات

برای‌رسیدگی به مواردی از اجرای مرحله دوم قانون استخدام کشوری که در مورد بعضی از گروه ها اجرا نشده کمیته‌ای در وزارت آموزش و پرورش با شرکت نمایندگان سازمان‌اموراداری‌و استخدامی کشور تشکیل شد و کلیه موارد تحت بررسی است .

بدستور وزیر آموزش وپرورش برای‌رسیدگی‌فوری به پیشنهاد هائی که برای اصلاح قانون ازطرف معلمان میرسد ،کمیته‌ای زیر نظر مدیر کل امور اداری تشکیل گردیده که همه روزه شکایات و نظرات رسیده در مورد اجرای مرحله دوم قانون استخدام‌کشوری‌رسیدگی‌خواهد کرد وچنانچه در صدور ابلاغ اجرای مرحله دوم شکایت را واردتشخیص دهد فورا نسبت باصلاح‌ابلاغ‌صادر اقدام‌خواهد کرد .

ضمنااین کمیته پیشنهادهائی را که برای اصلاح قانون از طرف معلمان کشور برسد مورد بررسی و مطالعه قرار داده و گزارش‌لازم‌را به وزیر آموزش و پرورش تسلیم خواهد کرد .

مجموعه‌ای بی نظیر
از لباسهای زن ایرانی

★ شهبانو : برای تدارک یک لباس ملی بایدبه جستجو و پژوهش ادامه دهیم
★ چهل خانم تحصیلکرده ایرانی‌وخارجی مجموعه‌ای از پوشاک زنان ایران را بمعرض نمایش گذاشتند

از : سیما دبیرآشتیانی

«شاخ نبات ودلبر» لباسهایی از دوره زندیه ، ژاله فرمانفرمائیان‌و بنفشه‌پژهان این دو لباس را در نمایش لباسهای زنان ایران از دوران کهن تا به امروز بنمایش گذاشتند .

در پارلمان ایران

گزارش شهردار ومدیرعامل شرکت‌واحد

لایحه گذرنامه و اظهار نظر خانم سناتور

در کمیسیون کشور مجلس سنا شهردار پایتخت و مدیر عامل شرکت واحد در مقام توضیح پیرامون کار شرکت واحد یادآور شدند شرکت واحد اتوبوسرانی‌تهران یکهزارو سیصد عضو دارد که چندی است پس‌از تامین بودجه بازخرید در مقام تقلیل کارمندان‌وکارگران‌بوسیله بازخرید سوابق خدمت بازنشستگی و یا اخراج متخلفین برآمده است و در دو ماه اخیرخدمت ۸۹۵ نفر ازکارگران و کارمندان شرکت بازخرید شدند .

از ابتدای تاسیس شرکت واحد تاکنون بالغ بر ۳۰۰ میلیون تومان تحت عناوین مختلف دولت و شهرداری پایتخت جبران زیان های گوناگون شرکت را نموده است.

***

با اصلاح قانون خدمات اجتماعی بانوان به زنانی که جهت خدمت به روستا ها اعزام میگردند فوق‌العاده‌ای که میزان آن با پیشنهاد سازمان مربوط و تصویب‌هیئت وزیران تعیین خواهد شد ، پرداخت می گردد . پس‌از پایان خدمت در روستا ها در صورت رضایت از کار و قبول شدن در ارزشیابی برای روستا ها بانوان مزبور استخدام می شوند .

***

گزارش ۲۸ صفحه‌ای سعید پدرامی (نماینده تبریز) و مخبر کمیسیون محاسبات مجلس شورای ملی راجع به امور محاسباتی و وضع اموال و اشیاء منقول و غیرمنقول مجلس ، که به هیئت رئیسه تسلیم داشته است موردتوجه محافل پارلمانی قرار گرفت و با توجه به دقت مخصوصی که در تهیه و تنظیم این گزارش بعمل آمده است گروهی از نمایندگان خواستار شدند که گزارش تکثیر شود و در دسترس همه قرار گیرد .

باید توجه داشت که از وظایف کمیسیون محاسبات مجلس شورای ملی تحقیق و تصفیه کلیه محاسبات و رسیدگی به بودجه سالانه و مخارج و اعتبارات اضافی مجلس و نیز بازرسی و رسیدگی دقیق در کلیه اموال و اشیاء منقول و غیر منقول مجلس شورای ملی از هرنوع و هرقبیل است .

***

در جلسه علنی مجلس سنا که ساعت ده بامداد فردا تشکیل می شود ، لایحه جدید گذرنامه و نحوه اجرای محکومیت های مالی و ٤ لایحه دیگر مطرح و مورد بررسی قرار میگیرد .

***

بدنبال نظریاتی که بانوان عضو پارلمان درباره نارسائی قوانین در رعایت حقوق زنان ابراز داشته‌اند و در کمیسیون های تخصصی حزب اکثریت مطرح است ، نظر سناتور دکتر شمس‌الملوک مصاحب این است که قانون هنوز نتوانسته است بمقیود گذشته و عادات و سنت های قبل‌از انقلاب که نه منطبق با موازین شرعی است و نه با عقل سلیم تطبیق میکند و نه با روح انقلاب سازگار است غلبه یابد .

وی میگوید : نمی توان با هیچ منطق و برهانی و هیچ عقل سلیمی توجیه کرد که زن از یکطرف در کلیه امور اجتماعی و سیاسی و کشوری شرکت کند و امور بسیار مهم را انجام دهد ولی از طرف دیگر از ساده‌ترین و طبیعی ترین حقوق محروم باشد و نتواند در مورد لزوم مسافرت نماید .

***

در حوزه پارلمانی نمایندگان استان خوزستان و فرمانداری کل کهکیلویه و بویراحمدی که دیروز تشکیل گردید ، اعلام شد براساس تصمیم سازمان غله و وزارت تعاون و امور روستا ها مقرر شده است سازمان غله‌آگهی خرید گندم را از مردم بوسیله رادیو و تلویزیون اعلام نماید .

لطفا توجه فرمائید

شماره تلفن دفتر وکالت و منزل آقای دکتر محمدشاهکار به ۹۲۶۷۳۱ تغییر یافته است .

رئیس دفتر وکالت
ژاله ـ کمالی

مؤسسه فرهنگی صفی نیا

(دبیرستان عبدالله مستوفی)

کلاسهای تابستانی وتقویتی :

شامل کلیه مواد علوم تجربی وریاضی ـ ابتدائی ـ راهنمائی ـ سیکل اول ودوم متوسطه و زبان انگلیسی با همکاری موسسه عالی‌زبانهای خارجی مکالمه شورت هند و ماشین نویسی فارسی و لاتین و کلاس مخصوص زبان و مکالمه خردسالان از اول تیر ماه دایر است .

نام نویسی همه روزه صبحها .

تجریش ـ باغ فردوس ـ مؤسسه فرهنگی صفی‌نیا ـ تلفن ۸۷۴۰۰۱ و ۸۷۳۵۲۷

خواننده محبوب همه
آغاسی
فقط در
تاترپارس

آگهی استخدام

انجمن بهداری خرمشهر سه نفر پزشک عمومی به طور پارت تایم با حقوق مکفی استخدام مینماید متقاضیان بامور اداری بهداری خرمشهر مراجعه فرمایند .
کفیل اداره بهداری خرمشهر دکتربور ریاحی

آگهی توزیع سیگار بهار

شرکت دخانیات ایران محصول جدیدی بنام‌سیگار برگ‌بهاردر بسته‌های ۵ عددی مقوائی از بهترین نوع توتون برگ تهیه‌و در اختیار عاملین فروش قرار داده بهای هربسته پنج عددی برای مصرف‌کنندگان پانزده ریال (۱۵ ریال) تعیین گردیده است . علاقمندان میتوانندسیگار برگ مورد نیاز خود را از عاملین فروش کالای دخانیه خریداری نمایند .

شرکت دخانیات ایران

آگهی استخدام

بانک رهنی ایران برای خدمت در تهران و شهرستان ها به تعدادی لیسانسیه در رشته های اقتصاد ، بانکداری ، بازرگانی و یا حسابداری که دارای برگ خاتمه خدمت زیر پرچم بوده و حداقل پنجسال سابقه کار بانکی داشته باشند نیازمند است .

داوطلبان میتوانند حداکثر تاپایان روزبیستم‌خرداد ماه ۱۳۵۱ ببانک رهنی ایران مراجعه نمایند. مالف ۳۱۶۱

آ ـ ۱٤۳۵۸ بانک رهنی ایران

آگهی استخدام

شرکت سهامی ماشین سازی اراک جهت تکمیل کادرمرکز آموزش کارخانه ماشین سازی اراک افراد واجد شرایط ذیل را با حقوق مناسب استخدام می‌نماید :

۱ـ مهندس مکانیک با حداقل سه سال سابقه تدریس‌دروس فنی و آشنا به زبان انگلیسی .
۲ـ مهندس مکانیک با حداقل سه سال سابقه تدریس دروس نقشه‌کشی و طراحی و آشنابه زبان انگلیسی .
۳ـ مهندس برق با حداقل سه سال سابقه تدریس دروس برق و آشنا به زبان انگلیسی .
٤ـ تکنیسین ذوب فلزات برای تدریس دروس عملی آشنا بزبان انگلیسی .
۵ـ تکنیسین سنک زنی برای تدریس دروس عملی آشنا به زبان انگلیسی .

داوطلبان واجد شرایط میتوانند همه روزه باستثنای‌ایام‌تعطیل از ساعت ۷٫۵ الی ۱۲ و از ۱٤ الی ۱٦٫۵ به کارگزینی‌شرکت سهامی ماشین سازی اراک واقع در تهران خیابان تخت‌جمشید نبش‌ملک‌الشعراء بهار شماره ٤۳۵ مراجعه و یا با آدرس مزبور مکاتبه نمایند .

۱ـ۱۳۸۵٦ شرکت سهامی ماشین سازی اراک .

بانک ملّی ایران

بدارندگان حسابهای پس انداز ، طبق شرایط مقرّر

وام پرداخت میکند

برای خرید خانه ، تکمیل ساختمان ، احداث بنا

۲٫۰۰۰٫۰۰۰ ریال

برای احتیاجات ضروری

۳۰۰٫۰۰۰ ریال

مدّت استهلاک وام خرید خانه ، تکمیل ساختمان واحداث بنا

۱۵ سال ومدّت استهلاک وام احتیاجات ضروری

۵ سال میباشد .