

直輸出入業

Table of direct export and import businesses on page 446. Columns include company names (e.g., 岩守章, 小西商店), addresses, and detailed lists of goods such as cotton, silk, and various manufactured items.

直輸出入業

Table of direct export and import businesses on page 447. Columns include company names (e.g., 大満合資会社, 岩田商会), addresses, and detailed lists of goods such as machinery, textiles, and foodstuffs.

直輸出入業

Table of direct export and import businesses on the right page. Columns include business names (e.g., 日商和會, 大阪大南公司), addresses, and descriptions of goods (e.g., 各種織物, 各種工業品).

直輸出入業

Table of direct export and import businesses on the left page. Columns include business names (e.g., 朝倉量, 中橋伊之吉), addresses, and descriptions of goods (e.g., 各種織物, 各種工業品).







交通業

〔陸運業〕

運送業(第二種加算店)、運送取扱業、運送代理業、附屬運送業、利用運送業、免許	運送業(小運送)及ビ自動車運送事業並ニ附帶事業、運送取扱業、倉庫業、代理業、物品委託販賣業、保險	運送業、運送取扱業	海陸運送業、労働供給、土木建築業	運送業	運送業	運送業	運送業、鐵道貨物取扱、阪神間自動車便、市内運搬	運送業	運送取扱業、運送代理業、附屬運送業、利用運送業、貨物自動車運送業	運送業、倉庫業並ニ前各業ニ關聯スル請負ノ業務	運送業、土木建築請負業	陸運送業	税關貨物取扱人、内外海陸運送業、保險代理業
三 千島博厚	八 山田由松	五 七 原鐵運送店	五 七 共進組	中 道 幸作	三 共 川 捨吉	高 田倉庫株式	喜 喜多村運送店	三 榮運送店	木 村運送店	大 正運輸株式會社	山 口組運送部	大 阪織物運輸株式會社	五 陸間通社大阪支店
北區野田町三丁目	此花區川岸町二丁目	北區會根崎上四丁目	西區江戶堀北通四丁目	港區南安治川通二丁目	此花區上福島中二丁目	南區久左衛門町五丁目	北區北梅田町一丁目	北區小深町二丁目	東區淡路町一丁目	港區南海岸通一丁目	東區川區三國本町五丁目	此花區上福島北一丁目	港區富島町六〇ノ一
三和興	三和興	三和興	三和興	三和興	三和興	三和興	三和興	三和興	三和興	三和興	三和興	三和興	三和興
大阪市中央卸賣市場内大阪青果株式會社專屬、青果物品一際ノ取扱及卸賣場内運搬業	大阪市中卸賣市場魚株式會社專屬、魚介品並ニ之ニ關聯スル附帶一切ノ事業	運送業	中央市場内青果部食品配給、外一際ノ取扱、神戸、其他市内	日本製鐵株式會社大阪製鐵所並ニ本鐵工所ニ於ケル積込、積出、積上、海上運搬ヲナス積込、積出、積上、海上運搬ヲナス	株式會社三越大阪支店專屬運送業	運送業	運送業	運送業	運送業、請負、曳船並ニ砂利、川砂、販賣業	一般運送取扱業	運送取扱業、稅關貨物取扱、海上保險代理業	小口運送業	海陸運送業
豐 天下市組	大 阪市中央卸賣市場魚運搬株式會社	大 阪市場運送株式會社	青 果合同運搬社	酒 井 彦太郎	丸 宗 運送店	梅 田 合同運送株式會社	朝 日組昭和運送所	久 貝 繁次郎	島 田 組運送本店	前 野 孝志	上 田 末造	大 運運輸合資會社	
此花區下福島三丁目	此花區下福島三丁目	此花區下福島三丁目	此花區安治川上通一丁目	大正區南加島町二丁目	北區安山町一丁目	北區梅田町一〇	浪速區榮町三丁目	北區岩井町一丁目	北區都島本通一丁目	西區本田二番町一丁目	大正區泉尾上通一丁目	北區會根崎新地三丁目	
三和興	三和興	三和興	三和興	三和興	三和興	三和興	三和興	三和興	三和興	三和興	三和興	三和興	

四五四

交通業

〔陸運業〕

海陸運送、貨物自動車運送	運送業、倉庫業(全國鐵道貨物自動車運送)鐵道省免許店	運送業、勞力請負、其他是ニ附帶スル事業(主トシテ市内又京阪神間運送ニシテ他所運送取扱)	運送業	各種運搬、人夫供給、土木建築業	物品運送業及貯給業、右ニ附帶關聯スル一切ノ業務	運送取扱業、運送代理業、附屬運送業、利用運送業	運送取扱業、並ニ之ニ附帶スル事業	陸海運送並ニ附帶事業、市内外急送配運運送事業	貨物運搬事業	運送請負業	海陸貨物運送、運送取扱、倉庫保管、金錢ノ貸付、委託販賣、代辦一切ノ事業	一般貨物ノ海陸運送業務並ニ之ノ附屬業	海陸運送一般、重量品並ニ請負、積込運送
中 村 運送部	三 共 社 運送店	井 住 運送合資會社	西 村 運輸店	北 川 組	高 田 兵衛	松 井 商會	三 國 運送店	大 阪 共 運 株式會社	共 成 運 輸 合 資 會 社	川 口 野 永 二 郎	中 谷 郁 三 郎	日 進 組	友 友 運 送 店
西區江戶堀南通四丁目	北區芝田町三〇	北區中之島五丁目	此花區上福島中一丁目	西區川區野里町八丁目	西區津守町六丁目	北區五江町二丁目	北區會根崎新地三丁目	北區會根崎新地三丁目	此花區上福島中一丁目	西區本田町通二丁目	此花區春日日出町上	北區北梅田町一二丁目	北區會根崎新地三丁目
三和興	三和興	三和興	三和興	三和興	三和興	三和興	三和興	三和興	三和興	三和興	三和興	三和興	三和興
運送業、運送取扱業、倉庫業、海運業	運送取扱業、運送代理業、附屬運送業、利用運送業、自動車運送業	各運送業	一般貨物ノ運送保管及ビ之レニ關聯スル商行為	運送業	運送業、重量品、工作機械搬付	海陸運送、船舶代理業、稅關貨物取扱業	鐵道船舶一般貨物取扱	鐵道船舶一般貨物取扱	鐵道小荷物取扱	鐵道小荷物取扱	鐵道小荷物取扱	海陸運送、土木建築其他一般勞力請負業	重量品諸機械、水陸運搬搬付、其他各種運搬、鐵骨架組立、トラクタ運搬、請負業
三 協榮運輸合資會社	吉 川 運輸株式會社	和 田 運送店	大 森 運輸株式會社	共 同 組 運送店	金 時 組 運搬部	上 組 合 資 會 社	坂 田 正 雄	鐵道省松屋町	鐵道省久太郎町	鐵道省委託	信 濃 橋 小 荷物 取扱所	山 本 常 藏	三 宅 組 運輸部
此花區上福島南一丁目	此花區上福島北一丁目	此花區川岸町二丁目	西區川口町三丁目	東區深江東一丁目	南區谷町六丁目	北區北福崎西之町	東區內久寶寺町四丁目	東區住吉町三丁目	東區北久太郎町三丁目	東區橫堀四丁目	此花區川岸町二丁目	此花區川岸町二丁目	港區南堀川町三丁目
三和興	三和興	三和興	三和興	三和興	三和興	三和興	三和興	三和興	三和興	三和興	三和興	三和興	三和興

四五五











交通業 (海運業) (航空電信)

海陸運輸、船舶、鐵道小運送、貨物自動車運送、倉庫、税關貨物取扱、土木建築請負、勞務供給	富島組 港區富島町六〇	西三毛 和	定期航空 對外無線電信電話通信	大日本航空株式會社 大阪出張所 西區南港一丁目 土 三〇〇
海運業、各汽船積貨物取扱	平尾海運社 野次郎 西區本町三番町一 七ノ二	住西一 友		大阪出張所 日清生命館 西區土佐通一丁目 土 三〇〇
海陸貨物運送業	吉米重 德田重 西區松島町二丁目 五六	野村千代 野村千代		
海陸運送業並ニ一般代理業、仲立業、同業並ニ許可要セザル物品買取並ニ之ニ附帶スル一切業務、大阪税關貨物取扱免許人	吉明治運輸合資會社 港區西條通四丁目 四六	十 五		
海運業、船舶買賣、代理店業	大阪曳船運輸合資會社 港區八幡屋大通一丁目一八ノ三	野村市四 野村市四		
汽船、發動機船積送貨物、一般取扱、諸機械建築材重量品、貨物取扱專門	真鍋運送店 港區富島町七四	三井川口 三井川口		
海運業、石炭業	植村九三郎 港區東田中町三丁目一三八	三 和		
海運業並ニ船舶貨物、船舶解體及沈没船引揚、鋼鐵、其他運送貨物買取、鐵山事業、並ニ之ニカ附帶スル一般ノ商行爲	岡田組 西區川口町三五	三 和		
一般海運業、鐵道免許小運送業	丸池同濟店 此花區島屋町五五 九ノ五	住友 住友		
運送一般仲立業及貯業	吉濱田同濟店 港區富島町七一	安田安治 安田安治		
海運貨物一般取扱業、日本郵船會社、專屬取扱店	三松井同濟店 港區富島町二六	西自 三井		

請負業

- 土木建築請負..... 四六五
- 諸工事請負..... 四七〇
- 水道暖房塗裝工事..... 四七一
- 海事請負..... 四七二



請負業

【土木建築請負】

土木建築設計工事等	土木建築設計事務所請負	八山 本良 組	西淀川區御町一丁目一九六	北濱一丁目	土木建築請負業
土木建築設計事務所請負	不動建築株式會社	東區今橋二丁目一	北濱一丁目	土木建築請負業	
土木建築設計事務所請負	阪神築港株式會社	東區伏見町五丁目	北濱一丁目	土木建築請負業	
土木建築設計事務所請負	大 林 組	東區京橋三丁目七	北濱一丁目	土木建築請負業	
土木建築設計事務所請負	武智 正次 郎	北區堂島濱通二丁目	北濱一丁目	土木建築請負業	
土木建築設計事務所請負	丹 治	北區天滿橋筋一丁目	北濱一丁目	土木建築請負業	
土木建築設計事務所請負	西田 儀太郎 組	北區相生町五丁目	北濱一丁目	土木建築請負業	
土木建築設計事務所請負	邊 衛 司	北區東野町五丁目	北濱一丁目	土木建築請負業	
土木建築設計事務所請負	家 菊 雄	北區東田中町一丁目	北濱一丁目	土木建築請負業	
土木建築設計事務所請負	神 利 一	南區南長屋町五丁目	北濱一丁目	土木建築請負業	
土木建築設計事務所請負	中村 工務店	南區藤町通一丁目	北濱一丁目	土木建築請負業	
土木建築設計事務所請負	小 西 一 良	南區北橋谷町六丁目	北濱一丁目	土木建築請負業	

請負業

【土木建築請負】

土木建築設計事務所請負	藤 熊 四 郎	北區曾根崎上四丁目一〇	北濱一丁目	土木建築請負業
土木建築設計事務所請負	森 本 組	住吉區松崎町一丁目三三	北濱一丁目	土木建築請負業
土木建築設計事務所請負	宮 本 組	西區本町通三丁目七〇	北濱一丁目	土木建築請負業
土木建築設計事務所請負	青 木 組	此花區北安治川通三丁目一七	北濱一丁目	土木建築請負業
土木建築設計事務所請負	大 阪 組	此花區上島町南二丁目二一	北濱一丁目	土木建築請負業
土木建築設計事務所請負	安部商事株式會社	此花區玉川町二丁目八三	北濱一丁目	土木建築請負業
土木建築設計事務所請負	別 府 尚 逸	北區都島中通三丁目四五	北濱一丁目	土木建築請負業
土木建築設計事務所請負	小坂 井 組	北區小松原町四三	北濱一丁目	土木建築請負業
土木建築設計事務所請負	西 兼 吉	北區天滿橋筋四丁目六五	北濱一丁目	土木建築請負業
土木建築設計事務所請負	水 間 組	北區東野町三丁目三三	北濱一丁目	土木建築請負業
土木建築設計事務所請負	大正鐵筋コンクリート株式會社大阪支店	北區堂島濱通一丁目一〇	北濱一丁目	土木建築請負業
土木建築設計事務所請負	中 萬 次 郎	住吉區南町東五丁目一〇	北濱一丁目	土木建築請負業
土木建築設計事務所請負	呼 子 正	住吉區橋本町五丁目三	北濱一丁目	土木建築請負業

請負業

【土木建築請負】

土木建築請負業	有田屋	瓦水 尻 静 雄	東區岡山町三八一	三	土木建築請負業
土木建築請負業	大室 義一	天王寺區分町一	一六	三	土木建築請負業
土木建築請負業	二上 田新八郎	浪速區大國町一丁	八六	三	土木建築、石材販賣業
土木建築請負業	山本 春太郎	東區北久太郎町三	丁	八	土木建築、設計監督、工事請負
土木建築請負業	前 阪 勝三	天王寺區大道一丁	日二六	三	土木建築請負業、砂利販賣業
土木建築請負業	里 嶋 金藏	東區島町二丁目二	〇	三	土木建築並運送業
土木建築請負業	齋藤久孝事務所	東區德井町一丁目	八	三	土木建築、設計監督、工事請負
土木建築請負業	大前 田 德松	東區神崎町一二	〇	三	土木建築請負業、砂利販賣業
土木建築請負業	森 五 平	東區内久寶寺町一	丁	一	土木建築請負業、砂利川砂、碎
土木建築請負業	阪庄 田 拾藏	港區五條通一丁目	〇	三	土木建築請負業、設計並之附屬
土木建築請負業	三 藤 田 組	大正區三軒家西二	丁目三六	三	土木建築請負業、設計並之附屬
土木建築請負業	百佐 野 徳次郎	東區内本町一丁目	一四	三	土木建築請負業、設計並之附屬
土木建築請負業	木 村 組	東區上本町四丁目	六〇	三	土木建築請負業
土木建築請負業	三 高 尾 宇太郎	北花区春日日出町下	一丁目	三	土木建築請負業

四六八

請負業

【土木建築請負】

土木建築請負業	西本工業事務所	東區山通五丁目	五	天	土木建築請負業、設計、施工
土木建築請負業	西村 工務店	東區三津屋南	通一丁目二七	天	土木建築請負業、設計、施工
土木建築請負業	大前 田 徳松	東區神崎町一二	〇	天	土木建築請負業、設計、施工
土木建築請負業	森 五 平	東區内久寶寺町一	丁	一	土木建築請負業、設計、施工
土木建築請負業	阪庄 田 拾藏	港區五條通一丁目	〇	三	土木建築請負業、設計、施工
土木建築請負業	三 藤 田 組	大正區三軒家西二	丁目三六	三	土木建築請負業、設計、施工
土木建築請負業	百佐 野 徳次郎	東區内本町一丁目	一四	三	土木建築請負業、設計、施工
土木建築請負業	木 村 組	東區上本町四丁目	六〇	三	土木建築請負業、設計、施工
土木建築請負業	三 高 尾 宇太郎	北花区春日日出町下	一丁目	三	土木建築請負業、設計、施工
土木建築請負業	吉仙太郎	西區川區福町三三	三	天	土木建築請負業、設計、施工
土木建築請負業	仲 尊 雄	住吉區南町中一	丁	三	土木建築請負業、設計、施工
土木建築請負業	樋口 寅 尾	浪速區大國町二丁	七	三	土木建築請負業、設計、施工
土木建築請負業	林 田 修 寛	東區川區十三西之	北	三	土木建築請負業、設計、施工
土木建築請負業	藤 庚 三 郎	大正區大正通三丁	泉	一	土木建築請負業、設計、施工
土木建築請負業	石 寛	北區島本通四丁	三	三	土木建築請負業、設計、施工
土木建築請負業	秋 田 善 三 郎	北區上福島南三	丁	三	土木建築請負業、設計、施工
土木建築請負業	野 呂 長 四 郎	住吉區天王寺町三	三	天	土木建築請負業、設計、施工
土木建築請負業	吉 今 中 春	吉田區鳴野町八二五	五	天	土木建築請負業、設計、施工
土木建築請負業	上 福 藏	東區和泉町一丁目	三	三	土木建築請負業、設計、施工
土木建築請負業	池 田 組	西區阿波座四番町	新	三	土木建築請負業、設計、施工
土木建築請負業	本 仁 作	旭區赤川町五丁目	一	三	土木建築請負業、設計、施工
土木建築請負業	吉 見 良 一	港區桂町一丁目	八	三	土木建築請負業、設計、施工
土木建築請負業	中央鐵筋混泥土工	北區曾根崎上二丁	目五八	三	土木建築請負業、設計、施工
土木建築請負業	木 下 六 右 工 門	西區阿波座一番町	一六	三	土木建築請負業、設計、施工

四六九









貸金	二番丹羽屋吳服店 北區天神橋筋一丁目六番	三三三
電話	中庄屋 南區南炭屋町	一〇〇〇
電話買賣及金融、土地建物買賣	毛樹文商店 南區通二丁目七番	三三三
電話買賣業	吉廣瀬延太 西區寺町通五丁目二番	一六〇
電話買賣、金融、貸貸、勸業債	三笠笠松房松 東區內本町二丁目三番	一五〇
電話買賣金融	公大久保真次郎 北區中之島四丁目二番	三三三

取引所、市場、取引員、有價證券賣買

公・社債、株式  
賣買並ニ募集引受

株式會社  
**黑川商店**  
社長 黑川福三郎

大阪市東區北久太郎町二丁目  
電話船場自一八番至二二番  
電略オサカカブクロカワ

取引所、市場、取引員、有價證券賣買

◆ 取引所、市場、株式取引員

收益稅 資本金	名稱又ハ氏名	營業所	電 話 番 號	營業稅 額	名稱又ハ氏名	營業所	電 話 番 號	營業稅 額	名稱又ハ氏名	營業所	電 話 番 號
1000000	大阪株式取引所	東區北濱二丁目	北濱三〇		大阪花市場株式會社	南區船場町一丁目	船場五〇七		大阪田邊青果合名會社	住吉區南田邊町三八四	
1000000	大阪三品取引所	東區北久太郎町三丁目	野船村		大阪田邊青果合名會社	住吉區南田邊町三八四			大阪田邊青果合名會社	住吉區南田邊町三八四	
	大阪中央卸賣市場	此花區下福三丁目土一七			大阪田邊青果合名會社	住吉區南田邊町三八四			大阪田邊青果合名會社	住吉區南田邊町三八四	
	日本米穀株式會社	北區玉江町一丁目土八〇〇			大阪田邊青果合名會社	住吉區南田邊町三八四			大阪田邊青果合名會社	住吉區南田邊町三八四	
	青物市場	東區黑門町二〇一			大阪田邊青果合名會社	住吉區南田邊町三八四			大阪田邊青果合名會社	住吉區南田邊町三八四	
	妻市場	東區香妻町三丁目			大阪田邊青果合名會社	住吉區南田邊町三八四			大阪田邊青果合名會社	住吉區南田邊町三八四	
	三社市場	東區辰巳町四丁目			大阪田邊青果合名會社	住吉區南田邊町三八四			大阪田邊青果合名會社	住吉區南田邊町三八四	
	九條市場	東區九條通一丁目			大阪田邊青果合名會社	住吉區南田邊町三八四			大阪田邊青果合名會社	住吉區南田邊町三八四	
	道市場	住吉區阿部野筋四丁目			大阪田邊青果合名會社	住吉區南田邊町三八四			大阪田邊青果合名會社	住吉區南田邊町三八四	
	細字	東區北濱二丁目六八	北濱六〇三		大阪田邊青果合名會社	住吉區南田邊町三八四			大阪田邊青果合名會社	住吉區南田邊町三八四	
	草川求馬	東區北濱二丁目四	北濱一〇〇		大阪田邊青果合名會社	住吉區南田邊町三八四			大阪田邊青果合名會社	住吉區南田邊町三八四	
	松崎勢太郎	東區北濱一丁目二	北濱一〇〇		大阪田邊青果合名會社	住吉區南田邊町三八四			大阪田邊青果合名會社	住吉區南田邊町三八四	
	八田兵次郎	東區北濱一丁目八	北濱一〇〇		大阪田邊青果合名會社	住吉區南田邊町三八四			大阪田邊青果合名會社	住吉區南田邊町三八四	
	福三郎	東區北久太郎町二丁目四	船場三六		大阪田邊青果合名會社	住吉區南田邊町三八四			大阪田邊青果合名會社	住吉區南田邊町三八四	
	伊藤商店	東區今橋二丁目三	自六〇二		大阪田邊青果合名會社	住吉區南田邊町三八四			大阪田邊青果合名會社	住吉區南田邊町三八四	
	溝口庄太郎	東區高麗橋三丁目七	自六〇三		大阪田邊青果合名會社	住吉區南田邊町三八四			大阪田邊青果合名會社	住吉區南田邊町三八四	
	川田廣一	東區北濱二丁目六	自六〇三		大阪田邊青果合名會社	住吉區南田邊町三八四			大阪田邊青果合名會社	住吉區南田邊町三八四	
	中耕三	東區今橋一丁目七	北濱五〇		大阪田邊青果合名會社	住吉區南田邊町三八四			大阪田邊青果合名會社	住吉區南田邊町三八四	

◆ 大阪株式取引所取引員

取引所、市場、取引員、有價證券賣買

【取引所、市場、株式取引員】

取引所、市場、取引員、有價証券賣買

〔株式取引員〕

四八三不 破 福 造	東區今橋二丁目四	北濱	至自	四八三不 破 福 造	東區今橋二丁目四	北濱	至自
一、三六小 川 奈 良 造	東區今橋二丁目三	北濱	至自	一、三六小 川 奈 良 造	東區今橋二丁目三	北濱	至自
四〇〇三 金 田 辰 藏	東區北濱二丁目九	北濱	至自	四〇〇三 金 田 辰 藏	東區北濱二丁目九	北濱	至自
三〇〇〇 田 中 信 三	東區北濱二丁目七	北濱	至自	三〇〇〇 田 中 信 三	東區北濱二丁目七	北濱	至自
三三〇〇 廣 田 敬 次 郎	東區北濱二丁目七	北濱	至自	三三〇〇 廣 田 敬 次 郎	東區北濱二丁目七	北濱	至自
九〇〇〇 岩 本 房 吉	東區北濱二丁目七	北濱	至自	九〇〇〇 岩 本 房 吉	東區北濱二丁目七	北濱	至自
一、七九 靜 馨	東區北濱二丁目七	北濱	至自	一、七九 靜 馨	東區北濱二丁目七	北濱	至自
芝 田 大 吉	東區北濱二丁目七	北濱	至自	芝 田 大 吉	東區北濱二丁目七	北濱	至自
高 本 又 次 郎	東區北濱二丁目八	北濱	至自	高 本 又 次 郎	東區北濱二丁目八	北濱	至自
三三三 株式會社加賀商店	東區今橋二丁目九	北濱	至自	三三三 株式會社加賀商店	東區今橋二丁目九	北濱	至自
一、七六 今 川 宗 三	東區今橋二丁目二	北濱	至自	一、七六 今 川 宗 三	東區今橋二丁目二	北濱	至自
一、〇〇〇 渡 部 善 兵 衛	東區今橋二丁目二	北濱	至自	一、〇〇〇 渡 部 善 兵 衛	東區今橋二丁目二	北濱	至自
大阪商事株式會社	東區高麗橋三丁目	北濱	至自	大阪商事株式會社	東區高麗橋三丁目	北濱	至自
第一證券株式會社	東區北濱二丁目七	北濱	至自	第一證券株式會社	東區北濱二丁目七	北濱	至自
福田商事株式會社	東區北濱二丁目九	北濱	至自	福田商事株式會社	東區北濱二丁目九	北濱	至自
香 川 琢 磨	東區北濱二丁目六	北濱	至自	香 川 琢 磨	東區北濱二丁目六	北濱	至自
三〇〇 栗 野 初 藏	東區北濱二丁目二	北濱	至自	三〇〇 栗 野 初 藏	東區北濱二丁目二	北濱	至自
大 谷 博 康	東區今橋二丁目三	北濱	至自	大 谷 博 康	東區今橋二丁目三	北濱	至自
松 永 定 一	東區北濱二丁目五	北濱	至自	松 永 定 一	東區北濱二丁目五	北濱	至自
八〇〇 竹 内 新 吉	東區今橋二丁目四	北濱	至自	八〇〇 竹 内 新 吉	東區今橋二丁目四	北濱	至自
三〇〇 岩 井 庄 藏	東區今橋二丁目一	北濱	至自	三〇〇 岩 井 庄 藏	東區今橋二丁目一	北濱	至自
三〇〇 山 本 丈 之 助	東區北濱二丁目七	北濱	至自	三〇〇 山 本 丈 之 助	東區北濱二丁目七	北濱	至自
一、五九 佐 藤 貞 吾	東區北濱二丁目一	北濱	至自	一、五九 佐 藤 貞 吾	東區北濱二丁目一	北濱	至自
三〇〇 越 々 谷 英 太 郎	東區今橋二丁目一	北濱	至自	三〇〇 越 々 谷 英 太 郎	東區今橋二丁目一	北濱	至自
新 井 正 治	東區今橋二丁目六	北濱	至自	新 井 正 治	東區今橋二丁目六	北濱	至自
水 野 重 義	東區高麗橋一丁目	北濱	至自	水 野 重 義	東區高麗橋一丁目	北濱	至自
八〇〇 上 野 繁 三	東區北濱二丁目七	北濱	至自	八〇〇 上 野 繁 三	東區北濱二丁目七	北濱	至自
武田證券株式會社	東區北濱一丁目一	北濱	至自	武田證券株式會社	東區北濱一丁目一	北濱	至自
村 西 芳 介	東區高麗橋二丁目	北濱	至自	村 西 芳 介	東區高麗橋二丁目	北濱	至自
三〇〇 貴 志 丁	東區北久賣寺町二丁目四七	北濱	至自	三〇〇 貴 志 丁	東區北久賣寺町二丁目四七	北濱	至自
四〇〇 前 田 駒 太 郎	東區今橋二丁目六	北濱	至自	四〇〇 前 田 駒 太 郎	東區今橋二丁目六	北濱	至自
八〇〇 伊 藤 圓 藏	東區北濱二丁目五	北濱	至自	八〇〇 伊 藤 圓 藏	東區北濱二丁目五	北濱	至自
二〇〇 中 東 德 藏	東區北濱一丁目一	北濱	至自	二〇〇 中 東 德 藏	東區北濱一丁目一	北濱	至自
伊 藤 勇 吉	東區今橋二丁目三	北濱	至自	伊 藤 勇 吉	東區今橋二丁目三	北濱	至自
三〇〇 近 藤 寬	東區北濱二丁目四	北濱	至自	三〇〇 近 藤 寬	東區北濱二丁目四	北濱	至自
三〇〇 荒 鹿 之 助	東區北濱二丁目六	北濱	至自	三〇〇 荒 鹿 之 助	東區北濱二丁目六	北濱	至自
一、五〇 田 島 愛 之 助	東區北濱一丁目四	北濱	至自	一、五〇 田 島 愛 之 助	東區北濱一丁目四	北濱	至自
八〇〇 吉 村 鹿 之 助	東區北濱二丁目五	北濱	至自	八〇〇 吉 村 鹿 之 助	東區北濱二丁目五	北濱	至自
三〇〇 文 箭 左 太 六	東區北濱一丁目三	北濱	至自	三〇〇 文 箭 左 太 六	東區北濱一丁目三	北濱	至自
若 林 誠 介	東區今橋二丁目三	北濱	至自	若 林 誠 介	東區今橋二丁目三	北濱	至自
三〇〇 田 中 捨 三	東區北濱三丁目三	北濱	至自	三〇〇 田 中 捨 三	東區北濱三丁目三	北濱	至自
四〇〇 古 塚 拓 治	東區北濱二丁目五	北濱	至自	四〇〇 古 塚 拓 治	東區北濱二丁目五	北濱	至自
一、〇〇 下 村 時 之 助	東區伏見町二丁目	北濱	至自	一、〇〇 下 村 時 之 助	東區伏見町二丁目	北濱	至自
四〇〇 山 村 久 吉	東區北濱一丁目三	北濱	至自	四〇〇 山 村 久 吉	東區北濱一丁目三	北濱	至自
三〇〇 奥 村 重 雄	東區北濱二丁目六	北濱	至自	三〇〇 奥 村 重 雄	東區北濱二丁目六	北濱	至自
八〇〇 佐 藤 矢 一 郎	東區北濱一丁目二	北濱	至自	八〇〇 佐 藤 矢 一 郎	東區北濱一丁目二	北濱	至自

四七八

三〇〇 奧 田 喜 一 郎	東區北濱三丁目一	北濱	至自	三〇〇 栗 野 初 藏	東區北濱二丁目二	北濱	至自
三〇〇 井 上 嘉 一	東區高麗橋一丁目	北濱	至自	大 谷 博 康	東區今橋二丁目三	北濱	至自
三〇〇 鳥 井 榮 吉	東區北濱二丁目七	北濱	至自	松 永 定 一	東區北濱二丁目五	北濱	至自
三〇〇 山 川 嘉 七	東區北久賣寺町二丁目	北濱	至自	八〇〇 竹 内 新 吉	東區今橋二丁目四	北濱	至自
三〇〇 鈴 木 賢 三	東區北濱一丁目二	北濱	至自	三〇〇 岩 井 庄 藏	東區今橋二丁目一	北濱	至自
三〇〇 的 場 三 郎	東區今橋二丁目五	北濱	至自	三〇〇 山 本 丈 之 助	東區北濱二丁目七	北濱	至自
三〇〇 忠 雄	東區北濱二丁目一	北濱	至自	一、五九 佐 藤 貞 吾	東區北濱二丁目一	北濱	至自
大株代行株式會社	東區北濱二丁目一	北濱	至自	三〇〇 越 々 谷 英 太 郎	東區今橋二丁目一	北濱	至自
三〇〇 村 岡 金 一	東區今橋二丁目二	北濱	至自	新 井 正 治	東區今橋二丁目六	北濱	至自
山 縣 重 雄	東區北濱三丁目一	北濱	至自	水 野 重 義	東區高麗橋一丁目	北濱	至自
三〇〇 岡 米 吉	東區今橋一丁目二	北濱	至自	八〇〇 上 野 繁 三	東區北濱二丁目七	北濱	至自
廣 瀬 弘	東區今橋二丁目二	北濱	至自	武田證券株式會社	東區北濱一丁目一	北濱	至自
一、〇〇 太 田 宗 輔	東區北濱二丁目五	北濱	至自	村 西 芳 介	東區高麗橋二丁目	北濱	至自
齋 藤 卯 太 郎	東區今橋一丁目八	北濱	至自	三〇〇 貴 志 丁	東區北久賣寺町二丁目四七	北濱	至自
三〇〇 竹 中 治	東區今橋二丁目七	北濱	至自	四〇〇 前 田 駒 太 郎	東區今橋二丁目六	北濱	至自
三〇〇 大 塚 弘 一	東區高麗橋一丁目	北濱	至自				
				野村證券株式會社	東區安土町二丁目	北濱	至自
				久車谷馬太郎	東區今橋二丁目一	北濱	至自
				日興證券株式會社	東區高麗橋五丁目	北濱	至自
				山一證券株式會社	東區高麗橋二丁目	北濱	至自
				藤本ビルプロカ	東區北濱五丁目三	北濱	至自
				星野剛男	東區北濱四丁目二	北濱	至自
				小林儀三郎	東區今橋二丁目	北濱	至自
				上 田 要	東區高麗橋二丁目	北濱	至自
				仲 田 要	東區北濱三丁目	北濱	至自
				原 田 謙 一	東區今橋二丁目	北濱	至自
				內 藤 延 次	東區今橋一丁目一	北濱	至自
				小池證券株式會社	東區今橋四丁目一	北濱	至自
				山内榮次郎	東區北濱二丁目七六	北濱	至自

取引所、市場、取引員、有價証券賣買

〔株式取引員〕

四七九

三品取引員

収益税 資本金	名稱又ハ氏名	營業所	電 話	収益税 資本金	名稱又ハ氏名	營業所	電 話	収益税 資本金	名稱又ハ氏名	營業所	電 話
一、〇〇〇	日比野芳太郎	東區北久賣寺町三丁目	三〇〇	七〇〇	小島逸平	東區南久太郎町二丁目	三〇〇	一、〇〇〇	國府一房	東區北久賣寺町三丁目	三〇〇
一、〇〇〇	八木重兵衛	東區南久太郎町三丁目	三〇〇	八〇〇	鈴木彌三郎	東區北久太郎町二丁目	三〇〇	一、〇〇〇	川畑寅吉	東區備後町三丁目	三〇〇
一、〇〇〇	岩田正一	東區南久太郎町二丁目	三〇〇	一、〇〇〇	日本棉花株式會社	北區中之島二丁目	三〇〇	一、〇〇〇	日比野金次郎	東區北久賣寺町三丁目	三〇〇
一、〇〇〇	貴志米吉	東區北久賣寺町二丁目	三〇〇	一、〇〇〇	東洋棉花株式會社	東區高麗橋三丁目	三〇〇	一、〇〇〇	前田駒太郎	東區北久賣寺町二丁目	三〇〇
一、〇〇〇	伊藤秀雄	東區北久太郎町三丁目	三〇〇	一、〇〇〇	江商株式會社	北區中之島二丁目	三〇〇	一、〇〇〇	日商株式會社	東區北濱五丁目	三〇〇
一、〇〇〇	津和治	東區北久太郎町二丁目	三〇〇	一、〇〇〇	半田寅之助	西區本町通二丁目	三〇〇	一、〇〇〇	岩田琢二	東區南久太郎町二丁目	三〇〇
一、〇〇〇	野口泰次	東區北久賣寺町四丁目	三〇〇	一、〇〇〇	加藤大三郎	東區高麗橋一丁目	三〇〇	一、〇〇〇	岩田久宗	東區北久太郎町三丁目	三〇〇
一、〇〇〇	井上幸一郎	東區北久太郎町三丁目	三〇〇	一、〇〇〇	大日本紡績株式會社	東區安土町二丁目	三〇〇	一、〇〇〇	岩田保太郎	東區北久太郎町二丁目	三〇〇
一、〇〇〇	山田清二郎	東區安土町一丁目	三〇〇	一、〇〇〇	豐島久七	東區南本町二丁目	三〇〇	一、〇〇〇	八田知敏	東區南久太郎町三丁目	三〇〇
一、〇〇〇	安野傳治郎	東區北久太郎町二丁目	三〇〇	一、〇〇〇	加藤利三郎	東區高麗橋一丁目	三〇〇	一、〇〇〇	山本重藏	西區立賣瀬南通四丁目	三〇〇
一、〇〇〇	若林佐一郎	東區南久太郎町二丁目	三〇〇	一、〇〇〇	松井茂市	東區南久太郎町二丁目	三〇〇	一、〇〇〇	村西芳介	東區北久賣寺町二丁目	三〇〇
一、〇〇〇	八木寅太郎	東區安土町四丁目	三〇〇	一、〇〇〇	網野松之助	東區南久太郎町三丁目	三〇〇	一、〇〇〇	藤原敬造	北區中之島二丁目	三〇〇
一、〇〇〇	山田青二郎	東區安土町一丁目	三〇〇	一、〇〇〇	前川長一	東區北久賣寺町二丁目	三〇〇	一、〇〇〇	伊藤竹之助	東區安土町二丁目	三〇〇
一、〇〇〇	西田仁三郎	東區北久賣寺町四丁目	三〇〇	一、〇〇〇	梶井宅次	東區南本町二丁目	三〇〇	一、〇〇〇	伊藤久商店	東區北久太郎町四丁目	三〇〇
一、〇〇〇	森田孫太郎	東區北久太郎町三丁目	三〇〇	一、〇〇〇	北川米太郎	北區堂島通一丁目	三〇〇	一、〇〇〇			

日本レイヨン	東區安土町二丁目	日本	一〇〇〇	北川米太郎	北區堂島通一丁目	北	一〇〇〇
八木商店	東區南久太郎町二丁目	本	六〇〇	松村軍次	東區北久賣寺町二丁目	本	六〇〇
丸紅商店	東區本町二丁目	本	六〇〇	福田善五郎	東區北久太郎町三丁目	本	六〇〇
三井物産株式會社	北區中之島三丁目	土	〇〇〇	吉村繁藏	東區谷町二丁目	東	三〇〇
森林商店	東區北久太郎町一丁目	本	三〇〇	日立紡織	東區南久太郎町二丁目	東	三〇〇
宇佐見商店	東區谷町二丁目	東	一〇〇	石崎奎太夫	住吉區帝塚山中三丁目	住	七〇〇
又一株式會社	東區南久太郎町二丁目	東	一〇〇	山本健次良	西區立賣瀬南通四丁目	西	七〇〇
丸永商店	東區南久太郎町二丁目	東	一〇〇	岩田保太郎	北區北久太郎町二丁目	北	七〇〇
高橋商店	東區本町三丁目	本	七〇〇				
岩田宗太郎	東區北久太郎町三丁目	本	七〇〇				
井上宗一	北區安土町三丁目	本	二〇〇				
交服部金夫	東區備後町三丁目	日本	二〇〇				
大橋理一郎	北區中之島二丁目	北	三〇〇				
川村徳造	東區北久太郎町三丁目	東	三〇〇				
鈴木清三郎	南區順慶町通二丁目	南	三〇〇				
菅沼勳	北區關町九丁目	北	三〇〇				
奥村清次郎	東區北久太郎町三丁目	東	三〇〇				

取引所、市場、取引員、有價證券賣買



取引所、市場、取引員、有價証券買賣

有價証券買賣	光松 倉 太 作	東區今橋二丁目三	北區今橋三丁目三	有價証券買賣	三 堀田證券株式會社	東區今橋二丁目一	北區今橋二丁目一
有價証券買賣	二 野 藤 商 店	東區北濱二丁目六	北區北濱二丁目六	有價証券買賣	山一證券株式會社	東區今橋三丁目一	北區今橋三丁目一
有價証券買賣	一 西 原 田 謙 一 商 店	東區今橋二丁目	野村北濱	有價証券買賣	四 鈴 木 賢 三	東區北濱一丁目二	北區北濱一丁目二
有價証券買賣	一 三 融證券株式會社	東區高麗橋二丁目	野村北濱	有價証券買賣	三 協證券株式會社	東區今橋一丁目	北區今橋一丁目
有價証券買賣	一 天 鴨 田	東區北濱二丁目	野村北濱	有價証券買賣	三 松 合 資 會 社	東區今橋二丁目	北區今橋二丁目
有價証券買賣	三 三 草 川 求 馬	東區北濱二丁目	野村北濱	有價証券買賣	今川宗三商店	東區今橋二丁目	北區今橋二丁目
有價証券買賣	二 八 川 田 廣 一	東區北濱二丁目	野村北濱	有價証券買賣	大阪支店	東區今橋二丁目	北區今橋二丁目
有價証券買賣	三 小 西 平 一	東區玉堀町五三七	野村北濱	有價証券買賣	山 名 文 一 郎	東區淡路町二丁目	北區淡路町二丁目
有價証券買賣	三 小 尾 幹 福	東區安土町二丁目	野村北濱	有價証券買賣	富士屋債券株式會社	東區西區町二三ノ	北區西區町二三ノ
有價証券買賣	三 大 濱 瀧 藏	東區備後町二丁目	野村北濱	有價証券買賣	會社大阪營業部	東區西區町二三ノ	北區西區町二三ノ
有價証券買賣	三 井 上 寅 次 郎	東區北濱二丁目八	野村北濱	有價証券買賣	大空證券株式會社	北區堂島濱通二丁	北區堂島濱通二丁
有價証券買賣	三 井 上 嘉 一	東區高麗橋一丁目	野村北濱	有價証券買賣			
有價証券買賣	三 山 崎 孝 次 郎	東區北濱三丁目	野村北濱	有價証券買賣			
有價証券買賣	三 河 井 修 吉	東區高麗橋踏町一	野村北濱	有價証券買賣			
有價証券買賣	武田合資會社	東區道修町二丁目	野村北濱	有價証券買賣			

金 融 業







同	泉尾支店	大正區大正通六丁目	泉三三〇	三井銀行大阪支店	東區高麗橋二丁目	北三〇	尾州銀行	東區南久太郎町二丁目	船七〇
同	九條支店	港區九條通二丁目	西三〇	大阪堂島支店	北區堂島船大工町	北一七五	同	北區都島本通三丁目	堀三〇
同	九條南通支店	港區九條南一丁目	西三六	大阪西支店	西區新町通一丁目	西一〇	昭和銀行大阪支店	東區備後町二丁目	本三〇
同	市岡支店	港區市岡元町三丁目	西三六	大阪船場支店	西區本町通一丁目	西三〇	同	東區農人橋詰町	本三〇
同	築港支店	港區三條通三丁目	西三六	三菱銀行大阪支店	東區北久寶寺町二丁目	東三〇	同	東區南久太郎町三丁目	本三〇
同	夕風町支店	港區夕風町二丁目	西三六	同	東區今橋四丁目	東三〇	同	東區農人橋詰町	本三〇
同	野田支店	此花區玉川町二丁目	西三六	梅田出張所	北區曾根崎中一丁目	北七五	同	西區立賣場南一丁目	新三〇
同	福島支店	此花區上福島中二丁目	西三六	中之島支店	北區堂島大橋南詰	北一〇	同	西區南堀江三丁目	新三〇
同	福島北支店	此花區上福島北三丁目	西三六	船場支店	東區北久太郎町二丁目	東一〇	同	南區東清水町	南三〇
同	朝日橋支店	此花區朝日橋三丁目	西三六	大阪南支店	南區周防町一〇	南一〇	同	北區天神橋筋三丁目	堀三〇
同	中央市場支店	此花區下福島三丁目	西三六	同	東區平野町三丁目	東一〇	同	住吉區阿倍野七丁目	天三〇
同	天下茶屋支店	住吉區天下茶屋二丁目	西三六	十二銀行大阪支店	東區平野町三丁目	東一〇	住友銀行	東區北濱五丁目	天三〇
同	網島支店	北區東野田町四丁目	北三〇	十五銀行大阪支店	東區淡路町二丁目	東三〇	同	東區北濱五丁目	天三〇
同	江支店	旭區今福町	旭三〇	同	東區山下町	東三〇	同	北區堂島	北三〇
同	中津支店	東區川區豐崎西通一丁目	東三〇	同	東區堂島橋南之町三丁目	東三〇	同	大阪江ノ子島上之町	北三〇
同	十三支店	東區川區十三西之町二丁目	東三〇	同	天王寺區山通三丁目	天三〇	同	大阪江ノ子島上之町	北三〇
同	四貫島支店	此花區四貫島大通二丁目	此三〇	同	西區本町三番町	西三〇	同	大阪江ノ子島上之町	北三〇
同	今里支店	西區川區傳法町北四丁目	西三〇	同	港區三條通三丁目	港三〇	同	大阪江ノ子島上之町	北三〇
同	今里支店	東區大今里町	東三〇	同	南區豐崎通二丁目	南三〇	同	大阪江ノ子島上之町	北三〇
同	玉出支店	東區中道本通二丁目	東三〇	同	東區元町二丁目	東三〇	同	大阪江ノ子島上之町	北三〇
同	阿倍野橋支店	西區區玉出本通二丁目	西三〇	同	東區東雲町一丁目	東三〇	同	大阪江ノ子島上之町	北三〇
同	同	住吉區阿倍野筋一丁目	住三〇	同	西區區茶岡町	西三〇	同	大阪江ノ子島上之町	北三〇
同	同	旭區放牧町	旭三〇	同	東區大川町	東三〇	同	大阪江ノ子島上之町	北三〇

同	天滿支店	北區南森町	堀三〇	同	攝津貯蓄銀行	西區北堀江御池通四丁目	新三〇
同	北天滿支店	北區天神橋筋六丁目	堀三〇	同	日本相互貯蓄銀行	東區伏見町三丁目	東三〇
同	南支店	南區日本橋筋一丁目	南三〇	同	大阪貯蓄銀行	東區伏見町五丁目	東三〇
同	上町支店	南區內安堂寺町二丁目	南三〇	同	中華銀行	西區本町二番町	西三〇
同	立賣場支店	東區下味原町	東三〇	同	大正銀行	東區東五番町	東三〇
同	立賣場支店	西區立賣場南五丁目	西三〇	同	恩給金庫大阪支所	東區東五番町	東三〇
同	四貫島支店	西區新町通一丁目	西三〇	同	商工組合中央金庫	東區高麗橋五丁目	東三〇
同	大國町支店	此花區四貫島大通二丁目	此三〇	同	庶民金庫大阪支所	日本興業銀行大阪支店	東三〇
同	大國町支店	浪速區津守町二丁目	浪三〇	同	大阪手形交換所	東區平野町二丁目	東三〇
同	西野田支店	浪速區惠美須町二丁目	浪三〇	同	同	北區中之島一丁目	北三〇
同	同	此花區茶岡町	此三〇	同	同	北區中之島一丁目	北三〇

名稱又ハ氏名	營業所	振替電話	名稱又ハ氏名	營業所	振替電話
大阪中央無盡	天王寺區大道一丁目二五	天三六八	交野無盡金融	東區京橋前ノ町	東三〇
大阪不動無盡	東區瓦町五丁目六〇	東三〇	大一無盡株式會社	南區長堀橋筋二丁目二五	南三〇
日本殖産無盡	西區京町堀上通一丁目	西三〇	浪花無盡株式會社	南區順慶町通一丁目	南三〇
名稱又ハ氏名	營業所	振替電話	名稱又ハ氏名	營業所	振替電話
杉野林之助	住吉區播磨町西一丁目五八	住三六三	梅園爲替店	東區高麗橋二丁目二七ノ二	東三〇
黒田種三郎	西區川區大元町二丁目一〇	西三〇	同	東區高麗橋四丁目四〇	東三〇
名稱又ハ氏名	營業所	振替電話	名稱又ハ氏名	營業所	振替電話
東木村合資會社	東區伏見町三丁目	東三〇	東山株式會社	東區伏見町三丁目	東三〇
同	東區高麗橋筋五丁目	東三〇	同	東區高麗橋筋五丁目	東三〇

大辰合資會社	南區縣新地四番町	戎番八	松本吉種	西區本町通二丁目	山田邊質店	北區天神橋筋五丁目
杉野民之助	西區新町北通一丁目	新番六	伊藤合名會社	東區本町三丁目二丁目	山田太右衛門	天王寺區邊坂上之町
					川島商事株式會社	此花區上福島南二丁目

税額	名稱又ハ氏名	營業所	税額	名稱又ハ氏名	營業所
三	細田甚二郎	東區玉造町四一九	一	芝谷儀太郎	東區川區三國町九〇
二	上辻綱一	此花區大野町二丁目	三〇	上田光秀支店	東區川區三國町九一
天	林地熊吉	天王寺區藤山通一丁目	二	田村利尾	東區川區三國町七一
天	奧田彦次郎	西區區玉出町通三丁目二九	三	田邊增吉支店	東區川區三國本町三
吉	坂田甚吉	此花區春日町上一丁目一〇	三	出口太右衛門	東區川區元今里南通
吉	吉岡三郎	此花區春日町下一丁目二六	三	渡邊吉兵衛門	東區川區元今里南通
吉	服部實之助	浪速區元町五丁目四三	三	岡田健二	東區川區三津屋中通
吉	多雅	住吉區阿倍野筋四丁目六二	三	塚田清吉	西區川區海老江中一丁目七
吉	新武與兵衛	浪速區元町二丁目一〇	三	井上修藏	西區川區海老江下一丁目三
吉	山北與三郎	大正區南恩加島町二丁目一〇	三	井上ユカ	西區川區大和田町一
吉	近藤清	浪速區元町一丁目七	三	山岸信三	西區川區大和田町四
吉	伊丹村之助	浪速區元町一丁目七	三	岡田喜一郎	西區川區大和田町五
吉	武會工	東區區大今里町一八	三		

税額	名稱又ハ氏名	營業所	税額	名稱又ハ氏名	營業所
三	池永治良三郎	西區川區野里町二四	一〇	志野藤一	東區區猪飼野西三丁目一〇三
二	東野直三郎	西區川區高見町三丁目	一〇	袋口イノ	東區區猪飼野西三丁目二六
二	竹中金藏	東區川區南濱町一丁目二二	一〇	正田ちよの	東區區片江町四丁目一七四
二	小林元次郎	東區川區南濱町一丁目二二	一〇	鹿谷藤七	東區區龍見町三九七
二	平瀬松次郎	東區川區南濱町三丁目八	一〇	橋爪慶三	東區區北中道町一丁目六五
二	岩田みづ	東區川區南濱町三丁目八	一〇	松新七良	東區區中道元町二丁目〇五
二	中島忠治郎	東區川區南濱町三丁目八	一〇	岸田榮藏	東區區中道本通一丁目八〇
二	西崎久太郎	東區川區南濱町三丁目八	一〇	國眼一郎	東區區南中道町一丁目二八
二	堀本喜兵衛	東區川區南濱町三丁目八	一〇	水谷増次郎	東區區南中道町二丁目一
二	出口平次	西區川區大仁本町二丁目六一	一〇	鹿谷外吉	東區區南中道町三丁目二〇八
二	赤井定次郎	西區川區南濱町一丁目二二	一〇	池島源次	東區區南中道町一丁目二一
二	岩井晴孝	西區川區海老江上一丁目一〇八	一〇	三木吉堯	東區區大今里町六四
二	公江五維智	西區川區海老江中一丁目七四	一〇	高田野太郎	東區區大今里町五八
二	畑鶴三郎	東區區東小橋北二丁目二五	一〇	福田米吉	東區區北中道町一丁目三一
二	西村新藏	東區區東小橋北三丁目一〇三	一〇	西村佐次郎	東區區大今里町四七
二	大寺與一郎	東區區東小橋北三丁目一〇三	一〇	岩井喜右門	東區區中道本通三丁目一
二	梅島太郎	東區區東小橋南二丁目二五	一〇	山添勘次郎	東區區今市町一〇四
二	松村好郎	東區區鶴橋北之町一丁目一四	一〇	西岡重敏	東區區千林町一三八九
二	本井好	東區區鶴橋北之町三丁目一九四	一〇	鹿谷孫平	東區區南島町三
二	前政	東區區北生野町二丁目二五	一〇	大井靜	西區川區東四條一丁目

合	坂上	文男	西成區東荻町一
一〇	大島	佐一	西成區西荻町二九
九	高田	六助之	西成區西荻町四七
八	田中	源之進	西成區西荻町六二
七	城山	樹太郎	西成區西荻町五
六	清原	松之助	西成區玉出本通三丁目二七
五	西村	吉左エ門	旭區赤川町七丁目五
四	金古	マツ	旭區赤川町一〇九八
三	田邊	史郎	旭區赤川町七四一
二	浪江	榮一	旭區赤川町一一二四
一	林	龜治	旭區毛馬町一九
〇	尾本	藤次郎	旭區野江町二丁目三〇四
九	正田	與一郎	旭區北清水町八七八
八	安田	吉太郎	旭區大宮町六丁目九
七	山本	宇太郎	旭區大宮町六丁目六
六	西本	濟治	旭區今市町一〇〇七
五	鹿谷	甚藏	旭區片江町四三三
四	鹿谷	伊三郎	東成區片江町六八
三	廣原	常藏	東成區片江町一九七
二	山本	靜枝	東成區片江町一九七
一	中村	サト	東成區片江町一九七
〇	吉村	一雄	西成區高代西四丁目
九	西川	宗彌	住吉區住之江町二五
八	上田	徳松	東淀川區長柄東通二丁目八
七	金古	辰次郎	東淀川區長柄東通三丁目二四
六	志摩	巳之助	住吉區長狭町五七
五	正田	善次郎	住吉區山坂町二丁目一三
四	柴中	大二郎	住吉區山坂町二丁目一
三	生田	信一郎	住吉區天下茶屋三丁目三四
二	齋藤	善一	住吉區阿倍野筋四丁目一七
一	田村	文治郎	住吉區安立町五丁目二〇
〇	平澤	正一	住吉區安立町八丁目七
九	戒谷	善富	住吉區山王町一丁目一六
八	若林	貞一	住吉區山王町三丁目四
七	島田	ヒデ	住吉區山王町三丁目四
六	清原	松之助	西成區玉出本通三丁目三
五	高田	野太郎支店	西成區千本通一丁目五九
四	林	久太郎	西成區千本通三丁目三
三	仲川	傳三郎	西成區潮通三丁目一六
二	高田	野太郎支店	西成區粉濱中之町二丁目六八
一	富永	隆雄	西成區粉濱中之町四丁目三九

三	正田	幸次郎	東成區深江町中五丁目四七
二	福井	種三郎	東成區白山町八二七
一	近野	勇藏	東成區白山町一六七
〇	辻	治郎平	旭區放出町二二六
九	正田	平四郎	旭區赤川町五七三
八	森島	關治	旭區赤川町本通四丁目四
七	島谷	伊兵衛	北區藤屋町二一四
六	古野	源之助	北區天神橋筋四丁目六四
五	堀本	麟一	北區分寺町五五
四	一井	多兵衛	北區野崎町四三
三	上田	多三郎	北區池田町一八
二	伊藤	忠太郎	北區金屋町一丁目一五
一	館	ヤマカ商店	東成區見町四四二
〇	館	丸高	西成區今池町五四
九	井倉	嘉一	西成區玉出本通二丁目五七
八	高田	仙治郎	北區野田町九ノ一
七	島田	ミネ	北區天満橋筋二丁目六
六	辻村	春一	北區空町二丁目四
五	中西	辰治郎	西成區粉濱中之町四丁目一
四	松本	仁三郎	西成區粉濱本町三丁目七
三	松本	喜太郎	西成區梅南通一丁目二
二	西村	末雄	西成區橋通七丁目一五
一	田中	トヲ支店	西成區南開町五丁目五
〇	木村	力三郎	住吉區阪南町中四丁目一八
九	氏原	光治	南區難波新地四番町一七
八	境	長藏	南區難波新地六番町一〇
七	浪江	乙次	北區都島本通三丁目一五〇
六	村田	明次	北區都島本通六丁目三
五	正田	甚松	北區都島中通三丁目二九
四	北川	藤太郎	北區都島中通五丁目二五
三	谷田	巳之助	北區都島南通二丁目二一
二	森	キミ	北區東野田町一丁目九二
一	吉岡	治雄	南區内安堂寺町一丁目二二
〇	山下	コト	南區西清水町一九
九	田中	吉太郎	南區北炭屋町四六
八	田中	政造	南區南炭屋町五
七	肥田	淳一郎	南區千本町八
六	生田	宏三	南區八幡町二五
五	中喜	兵衛	南區高津一番町一二
四	北村	孫七	南區高津四番町二
三	辻内	寛	南區御藏跡町一七
二	小西	大秋	南區日本橋筋三丁目三六
一	高田	義彦	南區瓦屋町五番二
〇	播谷	九之助	住吉區阪南町西二丁目三
九	中島	ト市	住吉區王子町一丁目三
八	磯田	與治	住吉區王子町二丁目四七
七	須田	源治	住吉區王子町三丁目一七
六	塚本	正男	住吉區田邊本町四丁目二六
五	古川	源榮	住吉區田邊西之町五丁目一三九
四	鹿谷	太次郎	住吉區北田邊町三〇六
三	嵐	芳一	住吉區北田邊町五ノ一
二	新	ヲト	住吉區北田邊町六五〇
一	岡	武一	住吉區長狭町六二
〇	水田	虎之助	住吉區長狭町四七
九	植村	寅要	東區空堀通三丁目四
八	岡橋	寅藏	東區清水谷ノ町二八
七	神谷	好菊	東區清水谷ノ町二二五
六	植村	祐五郎	東區清水谷ノ町二二五
五	植村	祐五郎	東區神崎町一一
四	戸次	留五郎	東區神崎町一一

一	吉野善次郎	東區神崎町一	一	田村作治	天王寺區上本町八丁	一	奧田榮次郎	浪速區船場町一丁
二	梅本久治郎	東區大手通一丁目三	二	坂本榮子	天王寺區東平野町五丁目三	二	近藤藤三郎	浪速區櫻川四丁目一
三	田中喜三郎	東區谷町三丁目一〇	三	住田金之助	天王寺區北日東町七丁目三	三	葛西駒吉	浪速區船場町四丁目一
四	西村鶴太郎	東區淡路町三丁目三	四	井上貞治	天王寺區南日東町八丁目三	四	松本弘	浪速區大橋町二丁目
五	中山清司	東區谷町三丁目三	五	上田健治	天王寺區石津町九丁目三	五	三國安太郎	浪速區惠美須二丁目
六	井上健治	東區淡路町三丁目三	六	丸山里人	天王寺區國分町一七	六	香川義武	浪速區惠美須四丁目
七	岩田芳松	東區淡路町三丁目三	七	今北常三郎	天王寺區國分町一八	七	吉川鹿造	浪速區高岸町八
八	細田甚二郎	東區淡路町三丁目三	八	山崎寅治	天王寺區大橋三丁目	八	福田清治	浪速區惠美須町二丁目
九	福田鶴之助	東區淡路町三丁目三	九	高田光藏	天王寺區生玉前町三	九	上川榮藏	浪速區朝日橋通二丁目
一〇	八木辨藏	東區淡路町三丁目三	一〇	萩原數雄	天王寺區春日日出下一丁目	一〇	多田官五郎	浪速區朝日橋通二丁目
一一	尾崎富太郎	東區淡路町三丁目三	一一	小堀藤三郎	天王寺區春日日出下一丁目	一一	豐田カメノ	浪速區朝日橋通二丁目
一二	宇野才治郎	東區淡路町三丁目三	一二	竹村兼松	天王寺區春日日出下一丁目	一二	川嶋四郎	浪速區朝日橋通二丁目
一三	後藤傳一	東區淡路町三丁目三	一三	定連繁三	天王寺區春日日出下一丁目	一三	白川嘉平	浪速區朝日橋通二丁目
一四	大槻紀一	東區淡路町三丁目三	一四	中川八重子	天王寺區春日日出下一丁目	一四	横山徳藏	浪速區惠美須町二丁目
一五	濱和助	東區淡路町三丁目三	一五	設田助三郎	天王寺區春日日出下一丁目	一五	堀池重一郎	浪速區惠美須町二丁目
一六	大庭新治	東區淡路町三丁目三	一六	横山兼一	天王寺區春日日出下一丁目	一六	森本モトキ	浪速區大橋町二丁目
一七	島田正	東區淡路町三丁目三	一七	高谷平作	天王寺區春日日出下一丁目	一七	井上寛	浪速區大橋町二丁目
一八	西井新兵衛	東區淡路町三丁目三	一八	熱田昇三	天王寺區春日日出下一丁目	一八	梅野義雄	浪速區大橋町二丁目
一九	西井新兵衛	東區淡路町三丁目三	一九	稻田武一	天王寺區春日日出下一丁目	一九	安田喜造	浪速區大橋町二丁目
二〇	西井新兵衛	東區淡路町三丁目三	二〇	鈴木精一	天王寺區春日日出下一丁目	二〇	安田喜造	浪速區大橋町二丁目

一	吉川茂三郎	浪速區西通一丁目	一	新泰二	港區八幡屋元町二丁目
二	泉原貞助	浪速區西通一丁目	二	松村徳次郎	港區八幡屋元町二丁目
三	東野辨三郎	浪速區西通一丁目	三	正田庄次郎	港區八幡屋元町二丁目
四	小仁市松	浪速區西通一丁目	四	岸本傳助	港區八幡屋元町二丁目
五	川本正次郎	浪速區西通一丁目	五	見市菊松	港區八幡屋元町二丁目
六	衣田音次郎	浪速區西通一丁目	六	河合マサノ	港區八幡屋元町二丁目
七	森本正一郎	浪速區西通一丁目	七	吉永友彦	港區八幡屋元町二丁目
八	辻長太郎	浪速區西通一丁目	八	井尻健治	港區八幡屋元町二丁目
九	浅井徳二	浪速區西通一丁目	九	上田良平	港區八幡屋元町二丁目
一〇	大岡武雄	浪速區西通一丁目	一〇	清水重太郎	港區八幡屋元町二丁目
一一	中田留三郎	浪速區西通一丁目	一一	上中居貞治	港區八幡屋元町二丁目
一二	瀧本忠一郎	浪速區西通一丁目	一二	久保敬次郎	港區八幡屋元町二丁目
一三	松田伊作	浪速區西通一丁目	一三	杉山諭吉	港區八幡屋元町二丁目
一四	森田秀雄	浪速區西通一丁目	一四	池田伊助	港區八幡屋元町二丁目
一五	中村秀雄	浪速區西通一丁目	一五	近藤儀助	港區八幡屋元町二丁目
一六	西尾幸三郎	浪速區西通一丁目	一六	植田精一	港區八幡屋元町二丁目
一七	辰巳廣松	浪速區西通一丁目	一七	今井か江	港區八幡屋元町二丁目
一八	江畑うめ	浪速區西通一丁目	一八	吉川岩三郎	港區八幡屋元町二丁目
一九	崎典生	浪速區西通一丁目	一九	諫訪イタ	港區八幡屋元町二丁目
二〇	村岸長次郎	浪速區西通一丁目	二〇	細井作兵衛	港區八幡屋元町二丁目

川上作熊	千田耕	牧野八千穂	樫本義雄	池田安五郎	鹿谷末吉	播谷定吉	大野藤太郎	山中彦三郎	眞後三平	秋山修	森野光治	中尾明二郎	大倉定利	淺井幾太郎	山下誠一	兒島萬兵衛	福田平兵衛	龜岡誠四郎	森重照	竹尾重一
港區南八幡屋町一丁目七八	港區八幡屋中通二丁目四一	港區九條通二丁目六四七ノ三	港區九條通四丁目四五	港區九條中通三丁目二九六	港區九條中通三丁目二八八	港區九條中通四丁目四〇三	港區九條中通四丁目三〇二	港區西市岡町三丁目四	港區堀月町一丁目一	港區堀月町一丁目二	港區辰巳町三丁目四七ノ一	港區辰巳町四丁目四	港區市岡通三丁目一四	西區北堀江御池通一丁目一九	西區北堀江御池通二丁目三五	西區北堀江御池通四丁目二七	西區北堀江御池通四丁目一六七	西區北堀江上通一丁目二三	西區本通一丁目五九ノ一	西區本通二丁目八
和場源一	弓場修三	英森次郎	乾野清次郎	團野義一	仲谷英次郎	豐田英次郎	野田佐治郎	板本英一	存尾龜次郎	菅本安太郎	上田光秀	横田忠五郎	坂根啓治	ナカヤ質店	家亦嘉三	堀川順一	鈴木廣次	磯田與市	土田勘三	塚本忠治郎
西區本通三丁目四三ノ二	港區九條通一丁目九五一三	港區九條通二丁目六七ノ二	天王寺區下寺町三丁目六一	此花區中江町五九	此花區朝日橋通二丁目四三	此花區江成町二〇	東區農人橋二丁目三八	西區北堀江一番町七	東區川區中津南通二丁目五五	東區川區本庄西通一丁目四	東區川區十三西之町二丁目六	西區成橋通五丁目五	西區成橋通五丁目一	西區成橋通五丁目七	住吉區天王寺町三一	住吉區北田邊町九九	住吉區王子町二丁目四七	東區川區本庄東通二丁目四	天王寺區上沙町三丁目三八	
穴吹シゲ	岸本常敏	依谷孫七	有年準三	迎田義實	長村芳夫	福田米吉	田中正之助	脇田一雄	一瀬亘	菅本繁造商店	西村喜兵衛	岸本善直	菰池芳太郎	石田政次郎	伊丹見正次	入江光治郎	植村慎二	中村仙太郎	岩井虎治郎	
東區成生野新町五丁目一〇	東區成生野新町五丁目一	東區成生野新町四丁目六一	東區成生野新町四丁目六一〇	東區成生野新町中一丁目一〇	東區成生野新町中一丁目一三	西區成生野新町一丁目一	西區成生野新町一丁目一六	西區成生野新町一丁目二九	東區川區中津南通四丁目三	東區川區中津南通四丁目三	東區川區中津南通四丁目八	西區川區大元町一丁目八七	西區川區大元町一丁目九七	東區川區十三西ノ町三丁目三一	東區川區木川東之町一丁目四五	北區東野田町四丁目五〇	北區東野田町四丁目六〇	南區難波新地五番町六〇ノ乙	港區堀月町二丁目五	

大霜忠平	一瀬為三郎	古川奎兵衛	上村秀繼	島昌三	八木武治	笹倉房太郎	鹿谷源八	江畑彌惣一	門脇利兵衛	塚本利三郎	西村廣治	西村安商店	山下善之輔	木下平	設藤井商店	奥井俊雄
港區神天町二丁目一	北區新砂町二三	北區老松町三丁目二六	北區東野田町九丁目四一	北區堂島上一丁目一	西區川區島町五二	西區川區傳法町北一丁目二八	港區八幡屋浮島町一丁目二四	港區南八幡屋町二丁目一九五	北區國分寺町一	港區壽町三丁目五	北區曾根崎上四丁目四三	西區立賣坂南通二丁目八	港區神天町四丁目一	港區九條中通二丁目六三五	西區立賣坂北通一丁目一三	此花區玉川町一丁目七三



不動産買及貸賃

【土地建物買賃】

Table listing real estate companies and their services. Includes columns for company name (e.g., 大阪土地建物株式會社), address, and business details. Services listed include land/building purchase, rental, and management.

不動産買及貸賃

【土地建物買賃】

Table listing real estate companies and their services. Includes columns for company name (e.g., 松山本店), address, and business details. Services listed include land/building purchase, rental, and management.





興業娛樂場  
興業娛樂場

營業品目	名	稱	營業所	電話
諸興行場ノ經營者トハ貸借債 活動寫眞、常設館 演劇、活動寫眞其他各種興行、 遊樂場、動物園、物品陳列館、 遊園地、以上ノ事業ニ對スル 必要ナル附帶事業	安治川興業 株式會社	港區八幡屋元町三 丁目一四三	三和 三和夕風 三和	三和 三和夕風 三和
土地建物買賣貸借、各種ニ於 テ諸興行ノ經營、料理業、物 品販賣業ヲ經營、有價證券ノ買 入又ハ賣却並ニ投資、經營興行 館、歌館、遊園地、大阪、東京 各地劇場、京都、ニース、ハ ウス、落映劇場、京都文化映畫劇場	千日土地建物 株式會社	南區難波新地三番 丁一	野村道頓 三和	野村道頓 三和
映畫、演劇興行	松竹株式會社 大阪支店	南區久左衛門町八 丁目	三和 三和	三和 三和
映畫、演劇興行	新興キネマ 株式會社	南區久左衛門町八 丁目	三和 三和	三和 三和
映畫興業	大都映畫株式會社 大阪配念所	南區長堀橋筋一丁 目一七	三和 三和	三和 三和
浴場映畫、劇座	噴泉浴場株式會社	浪速區實町二丁目 一	三和 三和	三和 三和
映畫演劇	大鐵映畫劇場	住吉區阿倍野筋一 丁目	三和 三和	三和 三和

保

險

業

創立明治二十六年

海上保險 運送保險 航空保險  
 火災保險 傷害保險 信用保險  
 自動車保險 盜難保險

電話 北 六八〇一—六八〇五  
 六九〇二—六九〇三  
 六九一三—六九一四

本店 大阪市北區堂島濱通二丁目(渡邊橋北詰)



# 大阪海上火災保險株式會社

社長 伊賀清吉  
 專務取締役 伊賀清吉

支店・出張所 東京、神戸、横濱、名古屋、福岡、京城、新京、  
 金澤、仙臺、京都、上海、廣島、門司  
 代理店 内地外國樞要ノ地二千二百餘店

## 保險業

營業品目	收益稅 資本金	名 稱	營業所	電話 行號	營業品目	收益稅 資本金	名 稱	營業所	電話 行號
生命保險業	三〇〇〇〇〇〇	日本生命保險株式會社	東區今橋四丁目七	北三〇〇〇	生命保險業	三〇〇〇〇〇〇	明治生命保險株式會社	東區道修町四丁目七	北三〇〇〇〇〇
生命保險業	三〇〇〇〇〇〇	住友生命保險株式會社	東區北濱五丁目二	北三〇〇〇	生命保險業	三〇〇〇〇〇〇	板谷生命保險株式會社	南區谷西之町三	北三〇〇〇〇〇
生命保險業	三〇〇〇〇〇〇	帝國生命保險株式會社	東區今橋一丁目	北三〇〇〇	生命保險業	三〇〇〇〇〇〇	太平生命保險株式會社	北區會根崎上三丁目四	北三〇〇〇〇〇
生命保險業	三〇〇〇〇〇〇	仁壽生命保險株式會社	西區上通一丁目	北三〇〇〇	生命保險業	三〇〇〇〇〇〇	大正生命保險株式會社	東區高麗橋三丁目	北三〇〇〇〇〇
生命保險業	三〇〇〇〇〇〇	三井生命保險株式會社	東區高麗橋二丁目	北三〇〇〇	生命保險業	三〇〇〇〇〇〇	野村生命保險株式會社	東區備後町二丁目	北三〇〇〇〇〇
普通養老保險、陸軍將校養老保險、新種甲及乙養老保險	三〇〇〇〇〇〇	愛國生命保險株式會社	東區高麗橋一丁目	北三〇〇〇	生命保險業	三〇〇〇〇〇〇	福壽生命保險株式會社	東區南久太郎町二丁目九	北三〇〇〇〇〇
生命保險業	三〇〇〇〇〇〇	日清生命保險株式會社	西區南通一丁目	北三〇〇〇	生命保險業	三〇〇〇〇〇〇	片倉生命保險株式會社	東區北濱二丁目九	北三〇〇〇〇〇
生命保險業	三〇〇〇〇〇〇	福德生命保險株式會社	北區堂島濱通一丁目	北三〇〇〇	生命保險業	三〇〇〇〇〇〇	大同生命保險株式會社	西區土佐通一丁目	北三〇〇〇〇〇
生命保險業	三〇〇〇〇〇〇	富士生命保險株式會社	西區江戶堀通一丁目	北三〇〇〇	生命保險業	三〇〇〇〇〇〇	前川生命保險株式會社	東區本町二丁目四	北三〇〇〇〇〇
生命保險業	三〇〇〇〇〇〇	日華生命保險株式會社	南區末吉橋通二丁目七	北三〇〇〇	生命保險業	三〇〇〇〇〇〇	日本團體生命保險株式會社	西區土佐通一丁目	北三〇〇〇〇〇
生命保險業	三〇〇〇〇〇〇	國華徵兵保險株式會社	南區末吉橋通二丁目七	北三〇〇〇	生命保險業	三〇〇〇〇〇〇	太陽生命保險株式會社	東區博愛町二丁目	北三〇〇〇〇〇

保險業 【生命保險】



倉庫業

營業品目	資本金	名	稱	營業所	電話	營業品目	資本金	名	稱	營業所	電話
倉庫業、棧房、船所、貨物、揚卸、仲仕業、荷揚業、船代理業、委託販賣業、保險代理業、通關業	三〇〇〇〇〇	東神倉庫株式會社	大阪支店	港區南海岸通一丁目三番地	三井川口	倉庫業、棧房、船所、貨物、揚卸、仲仕業、荷揚業、船代理業、委託販賣業、保險代理業、通關業	三〇〇〇〇〇	東神倉庫株式會社	大阪支店	港區南海岸通一丁目三番地	三井川口
倉庫業、棧房、船所、貨物、揚卸、仲仕業、荷揚業、船代理業、委託販賣業、保險代理業、通關業	三〇〇〇〇〇	澁澤倉庫株式會社	大阪支店	東區堂島濱通三丁目三番地	第一大阪	倉庫業、棧房、船所、貨物、揚卸、仲仕業、荷揚業、船代理業、委託販賣業、保險代理業、通關業	三〇〇〇〇〇	澁澤倉庫株式會社	大阪支店	東區堂島濱通三丁目三番地	第一大阪
倉庫業、棧房、船所、貨物、揚卸、仲仕業、荷揚業、船代理業、委託販賣業、保險代理業、通關業	三〇〇〇〇〇	東洋倉庫株式會社		此花區安井町二丁目	住友中央	倉庫業、棧房、船所、貨物、揚卸、仲仕業、荷揚業、船代理業、委託販賣業、保險代理業、通關業	三〇〇〇〇〇	東洋倉庫株式會社		此花區安井町二丁目	住友中央
倉庫業、棧房、船所、貨物、揚卸、仲仕業、荷揚業、船代理業、委託販賣業、保險代理業、通關業	三〇〇〇〇〇	杉村倉庫		港區北福崎西ノ町五丁目	三和	倉庫業、棧房、船所、貨物、揚卸、仲仕業、荷揚業、船代理業、委託販賣業、保險代理業、通關業	三〇〇〇〇〇	杉村倉庫		港區北福崎西ノ町五丁目	三和
倉庫業、棧房、船所、貨物、揚卸、仲仕業、荷揚業、船代理業、委託販賣業、保險代理業、通關業	三〇〇〇〇〇	大阪倉庫株式會社		大正區福町二丁目二番地	住友中央	倉庫業、棧房、船所、貨物、揚卸、仲仕業、荷揚業、船代理業、委託販賣業、保險代理業、通關業	三〇〇〇〇〇	大阪倉庫株式會社		大正區福町二丁目二番地	住友中央
倉庫業、棧房、船所、貨物、揚卸、仲仕業、荷揚業、船代理業、委託販賣業、保險代理業、通關業	三〇〇〇〇〇	三菱倉庫株式會社	大阪支店	北區玉江町二丁目三番地	土自	倉庫業、棧房、船所、貨物、揚卸、仲仕業、荷揚業、船代理業、委託販賣業、保險代理業、通關業	三〇〇〇〇〇	三菱倉庫株式會社	大阪支店	北區玉江町二丁目三番地	土自
倉庫業、棧房、船所、貨物、揚卸、仲仕業、荷揚業、船代理業、委託販賣業、保險代理業、通關業	三〇〇〇〇〇	住友倉庫		西區川口町八ノ一	西	倉庫業、棧房、船所、貨物、揚卸、仲仕業、荷揚業、船代理業、委託販賣業、保險代理業、通關業	三〇〇〇〇〇	住友倉庫		西區川口町八ノ一	西

信託業

資本金 參千萬圓

# 共同信託株式會社

本店 大阪市東區今橋三丁目  
支店 東京市麴町區內幸町二丁目

## 信託業

名稱又ハ氏名	營業所	電 話 番 號	名稱又ハ氏名	營業所	電 話 番 號	名稱又ハ氏名	營業所	電 話 番 號
關西信託株式會社 住友信託株式會社 大同信託株式會社 大阪支店	東區今橋四丁目 東區北濱五丁目二五 南區安堂寺橋通二丁目三八	北濱五五二 北濱三〇六 振五五〇〇 船二二六〇 振六四七〇	虎屋信託株式會社 安田信託株式會社 大阪支店 共同信託株式會社	南區順慶町通二丁目二一 東區北濱四丁目三八 東區今橋三丁目	船二二六〇 振五二六六 北濱八八 北濱四〇〇 振六九〇〇	鴻池信託株式會社 三井信託株式會社 三菱信託株式會社 大阪支店	東區北濱五丁目三一 東區高麗橋二丁目一 東區今橋四丁目一	北濱五五二 振六七一五 北濱三六六 振六七一五 北濱三六六 振六七一五

電氣及瓦斯事業

◆ 電氣及瓦斯事業

營業品目	收益税金 資本金	名稱	營業所	電報 掛番 行號
電力供給事業	資本金 1,000,000	日本電力株式會社	北區宗是町一	土自 至六六六〇
電力供給事業	資本金 1,000,000	關西電力株式會社	北區宗是町一	土自 至六六六〇
電力供給事業	資本金 1,000,000	宇治川電氣株式會社	北區梅ヶ枝町一六	北代 至五五五
電力供給事業	資本金 1,000,000	日本發送電株式會社 大阪支店	北區宗是町一 大阪ビル	土 〇〇〇
電力供給事業	資本金 1,000,000	中國合同電氣株式會社	東區備後町二丁目 野村ビル	本 三三三
電力供給	資本金 1,000,000	山陽中央水電株式會社	南區長瀬橋 日能ビル	船 至六六六(2)
石炭瓦斯、同副産物	資本金 1,000,000	大阪瓦斯株式會社	東區平野町五丁目一 北濱 國興	北濱 國興
石炭瓦斯	資本金 1,000,000	浪速瓦斯株式會社	東區川區十三東之 町四丁目三二	北 英公

旅館業















旅館、料理、飲食業

〔すし、天ぷら、鰻〕〔仕出〕

旅館、料理、飲食業		仕出	
小鉢物	すし、天ぷら、鰻	三井ビル内社員館	三井ビル食堂
高岡音次郎	西區北堀江御池通三丁目二〇	三井ビル食堂	北區中之島三丁目七番
高岡音次郎	西區北堀江御池通三丁目二〇	三井ビル食堂	北區中之島三丁目七番
山岡庄次郎	西區北堀江御池通三丁目二五	三井ビル食堂	北區中之島三丁目七番
三井川	西區新町通二丁目	三井ビル食堂	北區中之島三丁目七番
天龍寺	南區新町通二丁目	三井ビル食堂	北區中之島三丁目七番
江川重治郎	南區新町通二丁目	三井ビル食堂	北區中之島三丁目七番
富田彌一郎	西區九條通一丁目	三井ビル食堂	北區中之島三丁目七番
米澤藤	北區天神橋筋六丁目	三井ビル食堂	北區中之島三丁目七番
津原三	南區心齋橋筋二丁目	三井ビル食堂	北區中之島三丁目七番
岩也勇造	東區北濱二丁目	三井ビル食堂	北區中之島三丁目七番
丸馬場庄次郎	浪速區櫻川三丁目	三井ビル食堂	北區中之島三丁目七番
森村木庄三郎	東區伏見町五丁目	三井ビル食堂	北區中之島三丁目七番
磯川岩夫	南區難波新地五番	三井ビル食堂	北區中之島三丁目七番
小鉢物	すし、天ぷら、鰻	三井ビル内社員館	三井ビル食堂
高岡音次郎	西區北堀江御池通三丁目二〇	三井ビル食堂	北區中之島三丁目七番
山岡庄次郎	西區北堀江御池通三丁目二五	三井ビル食堂	北區中之島三丁目七番
三井川	西區新町通二丁目	三井ビル食堂	北區中之島三丁目七番
天龍寺	南區新町通二丁目	三井ビル食堂	北區中之島三丁目七番
江川重治郎	南區新町通二丁目	三井ビル食堂	北區中之島三丁目七番
富田彌一郎	西區九條通一丁目	三井ビル食堂	北區中之島三丁目七番
米澤藤	北區天神橋筋六丁目	三井ビル食堂	北區中之島三丁目七番
津原三	南區心齋橋筋二丁目	三井ビル食堂	北區中之島三丁目七番
岩也勇造	東區北濱二丁目	三井ビル食堂	北區中之島三丁目七番
丸馬場庄次郎	浪速區櫻川三丁目	三井ビル食堂	北區中之島三丁目七番
森村木庄三郎	東區伏見町五丁目	三井ビル食堂	北區中之島三丁目七番
磯川岩夫	南區難波新地五番	三井ビル食堂	北區中之島三丁目七番

附 録







同業組合名	事務所	地区	組合員業種事業	理事長	書記長	組合員数
大阪清涼飲料水	西區北堀江上通二丁目三 (電新町 二九八〇)	大阪府下一區	營業品ノ検査及審査、製品ノ取替、 製造販賣ニ關スル調査研究、有益ナ ル講話講習會、原料購買ノ統制等事	北區相生町六一 長 貞三 (電堀川 二三〇〇)	山路福太郎	二六八
大阪染色	東淀川區本庄中通一丁目 (電豊崎 二〇五・一〇八)	大阪府一區	業者ノ得意先登録	此花區西九條上通一丁目天 平 貞三 (電土佐堀 六四三)	鈴木 修	一九一
大阪墨商	東成區北中津町二丁目二 (電東 六一二〇)	大阪市内及泉南郡 岸和田市、泉北郡 豊能郡(豊中市、池 田市)	營業品ノ検査、製造品ノ改良、進歩 發達、營業上ノ取替及取引上改善等 事ノ矯正、粗製濫造及不正競争防止 從業員表彰、仲裁判斷調停其他	南區新地四番町七 岩 誠 (電我 七五五五)	平松嘉平治	八七一
大阪電氣	北區堂島中二丁目九 中央電氣俱樂部内 (電北區美・美〇〇)	大阪府一區	營業品ノ検査、製造品ノ改良、進歩 發達、營業上ノ取替及取引上改善等 事ノ矯正、粗製濫造及不正競争防止 從業員表彰、仲裁判斷調停其他	兵庫縣武庫郡精道村打出一 本松 隆野與太郎 (電瓦屋 二五四五)	松本 勇	九五〇
大阪織工業	西區新町通一丁目一四 (電新町 二七三・七三〇)	大阪府一區	度量衡自治取締、取引ノ保護、仲裁 判斷、尚其他調査研究事項、組合 員ノ表彰、功勞功績者及模範 使用人ノ表彰	西區江戶堀南通三丁目 長 谷川 義三 (電土佐堀 三六七)	内藤 萬樹	二〇三
大阪織商	西區新町通四丁目五 (電新町 四一三)	大阪府一區	度量衡自治取締、取引ノ保護、仲裁 判斷、尚其他調査研究事項、組合 員ノ表彰、功勞功績者及模範 使用人ノ表彰	西區立賣場北通六丁目日 株式會社津田五郎商店 津田 五郎 (電新町 九〇五・一五六)	山田松太郎	三四八
大阪府度量衡	東區内本町橋詰町五八 立業會館四階四〇八號 室(電東 組合專科七 〇〇三)	大阪府下	調査研究、製品ノ改良、及販路擴張 取引ノ助長、模範時報發行、計量場 正、營業所ノ工場及使用人取替、表彰 スベキ各種ノ施設	西區京町通三丁目五 藤村 浩一 (電土佐堀 一五二)	池井 一光	一八五
大阪島内商	西區阿波中道一丁目二 (電新町 三九一〇)	大阪府一區	生島、島内卸賣小販販賣品ノ統制、 強化、春秋二回、島魂飛躍、祭典執 行	北區網島町一六 江川 量 (電堀川 二四七〇)	中村水平治	三八六
大阪陶磁器	西區阿波中道一丁目四 (電新町 六〇六三)	大阪府一區	引取改善、運賃統制其他	西區阿波中道一丁目四 藤田 三郎 (電新町 四三二・二八〇)	南平 清吉	一四五
大阪荷箱	西淀川區海老江上一丁目三 (電堀川 五八九〇)	大阪府一區	荷造用木箱製造	東區平野町三丁目三九 岸 政 勝 (電天王寺 三三八)	岡本卯之助	五八〇
大阪肉商	北區中之島四丁目 中之島ビルディング別館 (電土佐堀 四八五専用)	大阪府一區	食肉業者、衛生検査、價格協定	天王寺區船越町九七 森口 増太郎 (電天王寺 三三八)	小和田福三	一五六
大阪菓子	東區南船場一丁目七 (電東 二七二〇)	大阪府奈良縣一區	發明意匠考案ノ保護指導代辦、功勞 者ノ表彰、仲裁判斷、商取引ノ統制 其他ニ關スル調査研究、器具ノ改	此花區中江町七五 西村 五郎 (電堀川 六六八)	林泰一郎	四六

大阪府賣藥	天王寺區東高津北之町一 (電南 七二〇九)	大阪府一區	賣藥輸出ノ保護獎勵、賣藥品位ノ 保證及販路擴張、宜宜價格統 制、營業ノ關スル指導研究獎勵、 刊行物(月刊)ノ發行、大阪藥劑學校 (藥師養成)ノ經營	東區南久太郎町二丁目四一 竹村 幸次郎 (電船場 一〇二五)	石井 正一	二六四九
大阪服物	東區内本町橋詰町 府立産業會館内 (電東 〇〇〇・〇〇〇)	大阪全市	營業品ノ巡視取締、營業品ノ改善ト 防止、業界功勞者ト模範從業員ト 表彰、見本市、復物祭、物故組合員 追悼會	東區南久太郎町四丁目 竹内 新次郎 (電船場 一九二二)	阪井 重五郎	一四五八
大阪皮革商工	浪速區西濱南通二丁目三三 (電堀川 二六〇)	大阪府、中河内郡 ノ内栗村、彌刀村	内外國産諸獸ノ生皮、製革、角、爪 骨、筋、毛、脂肪、皮屑等ヲ原形又 ハ加工シテ販賣スルモノ	浪速區榮町二丁目九三 荒木 榮次郎 (電堀川 三四)	長尾 正信	五二五
日本皮革製品輸出	東區南久太郎町三丁目三五 (電船場 興業五五〇)	内地一區	皮革製品ノ個人リシク製ニ依ル輸出 組合員ノ營業ニ關スル統制、取替 輸出ノ統制、新設ノ開拓、其他 必要ナル共同施設	東區南久太郎町二丁目三六 清水 健治 (電東 二六六・三六六)	脇坂 俊作	二三一
大阪屏風建具表具	東區本町三丁目一九 (電本町 一〇五〇)	大阪府一區	展覽會、交換會、組合總會、模範從 業員表彰	大阪府西區京町通三丁目 吉本 行雄 (電土佐堀 一九八二)	岸 徳治郎	五〇四
大阪文具卸商	東區南久太郎町一丁目一七 (電船場 三五三)	大阪府一區	文具卸	東區平野町二丁目 福井 庄次郎 (電北濱 一一二九)	吉本 三郎	六二八
大阪古銀商	西區松島町一丁目二二 (電西 三九四七)	大阪府一區	商取引保護ニ關スル事項仲裁判斷及 調停、從業員ノ保護及取替、度量衡 自治取締實施、社會的施設事業ニ就 テハ所屬青年團ヲシテ運営ス	西區新町南通四丁目三八 松本 萬次郎 (電新町 一七九三)	福井 千太郎	六二八
大阪服裝雜貨	東區内本町橋詰町五八 大阪府立産業會館内 (電東 〇〇〇・〇〇〇)	市内一區	販賣價格ノ査定、模範表具スナツテ ノ配給	東區瓦町三丁目一 井上 唯一 (電北濱 二九六〇)	森 茂	三五〇〇
大阪府織品商工	東區平野町三丁目一 (電北濱 四八七三)	大阪府一區	編帶、ガーター、股帶製造	東區道修町三丁目 岡本 彌兵衛 (電北濱 一六五四)	橋本 正三	三三〇
日本	天王寺區大造一丁目一〇 (電天王寺 三二六〇)	大阪府	具製造加工	天王寺區船越町七 岡井 善三郎 (電天王寺 三四七〇)	野村 仁三郎	三三六
大阪菓子	西區京町通一丁目三二 (電土佐堀 六六八)	大阪府一區	取引上ノ保護、仲裁判斷及調停、功 勞者及功績者ノ表彰、使用人ノ取締 統制等配給	東區高麗橋詰町 江村 卯之助 (電東 一六一)	山下 猛	三六六



工業組合名	事務所	地区	組合員業種	理事長	書記長	組合員数 (市内) (市外)
西日本酒精ニス	西區江戶橋南通一丁目二三	大阪、京都府、福	アイボリーナット卸ノ製造	小川 善兵衛		九二
大阪アイボリーナ	天王寺區東高津南ノ町四五	大阪府、三重、奈	生産統制、製品検査、原板消費制限	山川 秀吉		九
關西アルミニウム	東區平野町三丁目一三	大阪府、兵庫縣、	統制	田村 實一		七四
大阪糸染	東區川本庄中通一丁目一	大阪府、兵庫縣、	結糸ノ配給統制(統糸)糸染加工品	河崎 寛		七四
大阪印刷製本機械	東區内久寶寺町二丁目一六	大阪府一區	印刷機、製本機ノ製造並ニ附屬品ノ	田村 實一		五七
大阪鑄造	南區末吉橋通三丁目	大阪府一區	鑄造用ニル鋼ノ製造販賣輸出	田村 實一		二五
大阪鑄物	浪速區西區手町一〇三〇	大阪府一區	原料及材料ノ指定購入ノ強制、原料	田村 實一		三五
大阪印刷インキ	東區淡路町三丁目六船場ビ	大阪府、兵庫縣	統制、貯金ノ受入、販賣價格統制	馬淵 頼藏		一五
大阪醫科機械器具	東區南久太郎町三丁目四三	大阪府	原料及材料ノ指定購入ノ強制、原料			四〇
關西椅子	西區南船場江上通五丁目二	京都、兵庫、大阪	原料及材料ノ指定購入ノ強制、原料			三
關西漆精製	南區瓦屋町五番丁一一	大阪府、兵庫縣、	原料及材料ノ指定購入ノ強制、原料			
大阪打拔金網	西區京町通五丁目四七	大阪府一區	原料及材料ノ指定購入ノ強制、原料			

工業組合名	事務所	地区	組合員業種	理事長	書記長	組合員数 (市内) (市外)
大阪液體ポンプ	東區船場町一丁目一六	大阪府一區	ポンプ製造	橋本 幸三郎		五四
大阪船	東區南久太郎町一丁目一七	大阪府一區	造船	橋本 幸三郎		三八
日本船	西區京町通一丁目三〇	東京、大阪府、兵	造船	橋本 幸三郎		五
大阪黄銅線子	南區瓦屋町五番丁二七	大阪府下一區	黄銅線子製造	川崎 彌生		七二
大阪玉冠	西區江戶橋北通二丁目三一	奈良縣、大阪府	玉冠製造	藤原 松太郎		五二
大阪平版印刷	北區空心中二丁目二四	大阪府	平版印刷	中井 利正		三
大阪城東織物	旭區大宮町一丁目三三	大阪府、堺、布施	織物製造	中井 利正		一三
大阪植木家庭風呂	浪速區河原町二丁目一四七	大阪府、堺、布施	植木製造	中井 利正		一六
日本架空電燈吊金	東區道修町一丁目一	大阪府、兵庫縣、	架空電燈吊金製造	中井 利正		△二五〇
關西煉灰	旭區蒲生町五丁目二四八	和歌山縣	煉灰製造	中井 利正		
日本カーボン紙	東區南久太郎町一丁目一七	全國	カーボン紙製造	中井 利正		
大阪紙裁技加工	浪速區元町一丁目七七	大阪府一區	紙裁加工	中井 利正		一八
京阪神活字	東區野川町二九	大阪、京都、兵庫	活字製造	中井 利正		三〇
大阪紙製品	南區西區町三	大阪府	紙製品製造	中井 利正		一八〇

工業組合名	事務所	地区	組合員業種	理事長	書記長	組合員数
大阪織詰	北區菅原町二丁目二〇 (電話 六一三〇)	大阪府、兵庫縣	原料及材料ノ調達及割當並ニ其ノ統制、營業ニ關スル研究及調査、其他ノ施設	佐高京郎	白井隆	(市内) 七六
大阪府貝卸生地	住吉區天王寺町三五〇九 (電話 三五〇九)	大阪府、愛知、四	原料及材料ノ調達及割當並ニ其ノ統制、營業ニ關スル研究及調査、其他ノ施設	山品庄三郎	宮本光政	△三五
大阪革パッキング	西區上通一丁目三二 (電話 七九八)	大阪府	原料及材料ノ調達及割當並ニ其ノ統制、營業ニ關スル研究及調査、其他ノ施設	山形爲藏	宮本光政	△三五
大阪革袋物	南區瓦屋町四番丁三〇 (電話 六七九五)	大阪府	原料及材料ノ調達及割當並ニ其ノ統制、營業ニ關スル研究及調査、其他ノ施設	難波伊三郎	弘松芳造	△二二六
大阪靴	浪速區元町二丁目八〇 (電話 五六五〇)	大阪府	原料及材料ノ調達及割當並ニ其ノ統制、營業ニ關スル研究及調査、其他ノ施設	東區片江町五三六 株式會社茂高製靴所 (電話 二〇四一五)	上田令吉	一五 一四
西郡可摘絨靴	北區堂島中二丁目九 (電話 專用 三五五) (北 三〇三、三五五) (西 三〇三、三五五)	大阪府、京都府、愛知縣、奈良縣、岡山縣	原料及材料ノ調達及割當並ニ其ノ統制、營業ニ關スル研究及調査、其他ノ施設	林大作	德永廣義	一五 一四
日本甘草エキス	此花區北安治川通三丁目五 (電話 七二四)	全 國	原料及材料ノ調達及割當並ニ其ノ統制、營業ニ關スル研究及調査、其他ノ施設	原朝一	德永廣義	一五 一四
日本硝子光球	浪速區船場町二丁目九四九 (電話 七七五〇)	大阪府、兵庫縣、奈良縣	硝子光球製造	宮崎孝三	德永廣義	一五 一四
近畿費用繪具	東區中道元町一丁目 (電話 八〇二五)	大阪府、京都府	硝子鏡裏面引	中村市次郎	德永廣義	一五 一四
大阪府鏡引	南區安堂寺橋通三丁目六〇 (電話 三六三)	大阪府	硝子鏡裏面引	西本善次郎	德永廣義	一五 一四
大阪府金箔	西區北通四丁目七 (電話 三六三)	大阪府	硝子鏡裏面引	宮崎孝三	德永廣義	一五 一四
近畿乾電池	北區堂島中二丁目九 中央電氣俱樂部内 (電話 三五三五)	大阪府、兵庫縣	原料材料供給、共同購入、營業ニ關スル指導研究	南河内郡大草村大草野 株式會社 (電話 七五)	西岡茂樹	九 六
日本硝子腕環	西區西長堀通一丁目一五 大阪實業協會内 (電話 三〇六三)	内地一圓	原料材料供給、共同購入、營業ニ關スル指導研究	浪速區西關谷町一丁目七 谷茂高製靴所 (電話 四一〇七)	花本正夫	三 八
大阪紋紙	東區内本町橋詰町 大阪織物同業組合内 (電話 七、三五、一六)	大阪府	原料材料供給、共同購入、營業ニ關スル指導研究	西川甚五郎 (電話 五五六一八)	杉岡進	二三 一

工業組合名	事務所	地区	組合員業種	理事長	書記長	組合員数
西區亞鉛ローモ板	西區寺町通一丁目五〇 (電話 八一五〇)	大阪府、兵庫縣	生産調節、價格ノ協定、販賣統制	西町立賣場北通四丁目九 大阪金鋼株式會社内 (電話 野 一三八一)	吉川重夫	五五 七二
大阪金網	南區安堂寺橋通四丁目二九 (電話 五二七七)	大阪府下一圓	生産調節、價格ノ協定、販賣統制	中河内郡加美村福井町三 丁目二五六 (電話 野 九一六)	高橋榮一	三 七
日本硝子マール	天王寺區越町一丁目九ノ五 阿野野ビル (電話 五八八)	大阪府、兵庫縣	原料材料供給、共同購入、營業ニ關スル指導研究	北區與力町二丁目一八 德永水芳治郎 (電話 表 三三二)	井上重見	一四三 一一
大阪府硝子	北區梅ヶ枝町八八 (電話 三六二〇)	大阪府下一圓	原料材料供給、共同購入、營業ニ關スル指導研究	兵庫縣武庫郡元村仁川 本 (電話 二二八)	高木大造	四二 四
西可製糖	西區京町通一丁目四〇 (電話 五二二〇)	大阪府、京都府、富山縣、尼崎市	原料材料供給、共同購入、營業ニ關スル指導研究	東區大川町二五 水野野利 (電話 北 一五八一)	高木大造	四二 四
大阪革製運動具	西區川區浦江本通二丁目三 (電話 島 七三三)	大阪府一圓	原料材料供給、共同購入、營業ニ關スル指導研究	中河内郡長吉村出戸九四六 合資會社巴爾製糖所 高 (電話 一〇三)	入江武雄	五三 三
大阪製糖レキ	南區南船場町三八 (電話 七九七八)	大阪府、京都府、兵庫縣一圓	原料材料供給、共同購入、營業ニ關スル指導研究	西區新開通四丁目二 綱 (電話 下 茶 二五二)	入江武雄	一三 一三
大阪製糖	西區新開通四丁目二八 (電話 五七二三)	大阪府一圓	原料材料供給、共同購入、營業ニ關スル指導研究	港區九條通三丁目 笠島常三郎 (電話 二五六)	石原光雄	一〇 一〇
大阪金屈	港區北邊川町二丁目三五 (電話 六五三)	大阪府一圓	原料材料供給、共同購入、營業ニ關スル指導研究	東區猪野中三丁目 窪田作次郎 (電話 五八八五)	八島隆孝	七五 一六
大阪牛角糖	東區小橋元町九一 南區上本町三丁目二〇	大阪府、兵庫縣	原料材料供給、共同購入、營業ニ關スル指導研究	東區猪野中三丁目 窪田作次郎 (電話 五八八五)	八島隆孝	七五 一六
大阪金屈直切	西區京町通一丁目三二 (電話 七九七八)	大阪府、兵庫縣	原料材料供給、共同購入、營業ニ關スル指導研究	東區猪野中三丁目 窪田作次郎 (電話 五八八五)	八島隆孝	七五 一六
日本硝革	西區京町通一丁目三二 (電話 七九七八)	大阪府、兵庫縣	原料材料供給、共同購入、營業ニ關スル指導研究	東區猪野中三丁目 窪田作次郎 (電話 五八八五)	八島隆孝	七五 一六

工業組合名	事務所	地区	組合員業種	理事長	書記長	組合員数
大阪金庫製家具製造	西淀川区御幣島町二八九ノ一 (電報局 四三二四)	大阪府下一面	當組合ハ設立當初ノ主要事業トシテ 鐵鋼材ノ配給統制ヲ主トセル所和 十三年七月九日付商工省令ニ依リ 鐵鋼製家具ノ製造業ヲ現況打開策トシ テ主要事業ヲ變更シ現況打開策トシ テ共同設備工場ヲ設ケ組合ガ製約トシ テ共同設備工場ノ共同下請ヲナサ ントレツツアリ	東區平野町二丁目一七 國島 光吉 (電北濱 三三三三)	鹽谷信藏	三五
大阪金庫文房具	東成區大今里町六二四 (電南 七七六七)	大阪府一面	金屬ニテ文房具ノ製造	東成區大今里町三六 井上 松 (電東 八〇五四)	上島龜治郎	七二
關西金屬戶車	西區北堀江上通五丁目一 (電新町 四〇一九)	大阪府、京都府、奈良縣、和歌山縣	府令ニ依ル製品検査、生産ノ調節、 ノ受入、共同購入、資金貸付貯金 官ヨリノ受託作業ノ統制、製品ノ檢 査、資金ノ貸付及貯金ノ受入、營業 ニ關スル指導研究及調査、其他ノ施 設	東淀川區三津屋南通四丁目 藤本 芳太郎 (電北 四三〇七)	森 彌三郎	二五
大阪金庫特殊製鋼	南區瓦屋町三番丁七五 (電南 九〇二二)	大阪府下一面	原材料共同購入	天王寺區日東町七八 出口 巳之助 (電衣 六九六九)	越智延一郎	一一
大阪鐵出金屬化粧器	南區内安堂寺町一丁目三四 (電東 二七二六)	大阪府下一面	原料共同購入	東區川西町五五〇 本 誠 (電東 五三三三)	志方 壽	三七
大阪靴機織	浪速區榮町二丁目六五 (電櫻川 七五三二)	大阪府	配給統制事業	西 田 金 松	未 田 典 夫	五七
大阪軍裝革具	東區粉川町二 (電東 六二四二)	大阪府	府ヨリ製各種製品製造者	浪速區榮町一丁目七 源 彌三郎	井 關 隆 吉	七四
大阪府ヨリ利用製	天王寺區分町一六 (電天 九五九〇)	大阪府	統制、營業ニ關スル指導、研究及調 査、其他ノ施設	北區伊勢町三二 東野 買 郎 (電北 二五一九)	志 水 千 萬 多	一四二
大阪靴下	北區大工町五〇 (電櫻川 七九五)	大阪府一面	統制、營業ニ關スル指導、研究及調 査、其他ノ施設	東區南農人町二丁目五 安 郎 (電東 七七六〇)	弘 松 芳 造	八
大阪グラフィ印刷	南區船場屋町一八	大阪府一面	統制、營業ニ關スル指導、研究及調 査、其他ノ施設	浪速區元町二丁目三一 藤 波 伊 三 郎		一七八
大阪府	浪速區元町二丁目八〇 (電夜 六二七九)	大阪府一面	統制、營業ニ關スル指導、研究及調 査、其他ノ施設			二八

工業組合名	事務所	地区	組合員業種	理事長	書記長	組合員数
大阪空氣壓縮機造	西區京町堀上通一丁目三〇 京一ビル三階 (電土佐 五〇五八)	大阪府下一面	空氣壓縮機造、排風機、排風機改良機 ノ製造、修理、配給	東成區深江中四丁目二二 瓜 生 保 道 (電東 三六九〇)	森 原 廣 志	五五
大阪空氣機械	東成區深江中四丁目二二 (電東 六九六〇)	大阪府下一面	空氣機械(ロックドリル等)、空 氣機械工業ノ改良發達ヲ圖ル爲メ共 同ノ施設ヲ爲ス	東區深江中四丁目二二 瓜 生 保 道 (電東 三六九〇)	藤 本 安 太 郎	二四
大阪毛織大小製造	東區瓦町五丁目二四 (電北濱 三一六八)	大阪府一面	検査、統制、運搬、貯金受入	東淀川區天神橋筋九丁目四 大野 清 次 郎 (電櫻川 四〇八五)	稻 次 求 信	二一
大阪織造	此花區上福島南一丁目二三 (電南 七三三三)	大阪府一面	検査、統制、運搬、貯金受入	東淀川區高老江中三丁目七 五 (電南 三九四一)	吉 田 要 健	七
大阪毛糸染色	東淀川區本庄中通一丁目一 (電北 四七四〇)	大阪府	検査、統制、運搬、貯金受入	此花區橋島南之町一七 株式會社大阪織造工所 六 角 三 郎	内 藤 萬 樹	三四
大阪毛皮	浪速區榮町二丁目三二 (電櫻川 六四四)	大阪府	鐵鋼材配給統制	西區北堀江通二丁目一 天 辻 晋 太 郎 (電新町 三七〇九)	本 家 晴 介	五〇
大阪建設鋼材加工	西區新町通一丁目一四 大阪鐵工業會館	大阪府一面	鐵鋼材配給統制	東成區中道元町一丁目一三 三 田 部 新 一 治 (電東 一五〇〇)	川 内 景 衛	三八
大阪化粧刷子	此花區吉野町一丁目二二 (電土佐 一〇四)	大阪府、兵庫縣	唐木干練、主原料購入配給、植毛、 副原料購入配給	東區新炭屋町七七 栗本鐵工所内 吉 本 源 之 助 (電東 一〇三二)	村 川 達 三	一三三
大阪研磨紙布	東區内平野町一丁目一九	大阪府一面	鐵鋼材配給統制	西區北堀江通二丁目一 天 辻 晋 太 郎 (電新町 三七〇九)	川 内 景 衛	三八
大阪鐵山化學用機	南區末吉橋通三丁目六 三休機ビル二階一六號 (電船場 四六七七)	大阪府一面	鐵鋼材配給統制	東成區中道元町一丁目一三 三 田 部 新 一 治 (電東 一五〇〇)	溝 口 秀 之 祐	四八六
大阪鋼球軸承	西區西道頓堀通三丁目三五 (電櫻川 四〇〇九)	大阪府一面	鐵鋼材配給統制	東成區中道元町一丁目一三 三 田 部 新 一 治 (電東 一五〇〇)	溝 口 秀 之 祐	四八六
大阪第二工作機械	南區末吉橋通三丁目二 三休機ビルディング二階 (電船場 五三七九)	大阪府一面	鐵鋼材配給統制	東成區中道元町一丁目一三 三 田 部 新 一 治 (電東 一五〇〇)	溝 口 秀 之 祐	四八六
大阪子守バンド	東區北久寶寺町二丁目二八 木村商店内	大阪府一面	鐵鋼材配給統制	東成區中道元町一丁目一三 三 田 部 新 一 治 (電東 一五〇〇)	溝 口 秀 之 祐	四八六
大阪鋼製傳動用機	東淀川區中津本通一丁目三 (電豐崎 二四四〇)	大阪府一面	鐵鋼材配給統制	東成區中道元町一丁目一三 三 田 部 新 一 治 (電東 一五〇〇)	溝 口 秀 之 祐	四八六

(市内) (市外)

工業組合名	事務所	地区	組合員業種	理事長	書記長	組合員数 (市内)(市外)
大阪合成樹脂製品	東淀川區本庄西通一丁目一	大阪府一區	原材料タル鐵鋼ノ配給附制、検査及 物品ノ供給、指導及研究調査 原材料使用数量ノ制當(配給統制)	利倉駒次郎 東成區深江東三丁目一二 株式會社大同機械工具製作 所(電話)六五一四 南區安堂寺橋通一丁目二二 生野ガム工業所内 並(電話)三六九五(電報) 東成區深江東四丁目二八 兩野(榮)次郎 西淀川區浦江上二丁目五九 千代田(幸)助 (電代)關島四〇五七	山口昌一 松岡祐市 松田善治郎 山本不竊雄	四六 一七五 二一 二二
大阪工具	天王寺區東高津南之町四五 (電話)六五一四	大阪府一區	牛骨加製造業	旭區鳴野町 小原與三松	市原達也	一一二
大阪ゴム	東區小橋東之町五三 (電話)七六六四	大阪府、京都府、 和歌山縣	原材料タル鐵鋼ノ配給其ノ他ノ統制	富山徳次郎	福田他石	五七
大阪骨鉄加	東成區大今里町一〇九九	大阪府一區	鐵鋼線並ニ鋼索麻芯購入鋼索ヲ製造	榮谷幸七		三〇
大阪鋼鐵製建具	西淀川區浦江上二丁目五九 株式會社阿部鐵工所内 (代)電話關島四〇五七	大阪府一區				
大阪コルク製造	北區天神橋筋三丁目二一 (電話)五八〇八	大阪府、奈良縣				
大阪硬鉛製機械器	東區南久太郎町二丁目一三 阿部市ビル内 (電話)三二一九	大阪府				
大阪工業用革手袋	浪速區榮町二丁目七七	大阪府、兵庫縣				
大阪骨製刷子	東成區鶴橋北ノ町二丁目一 六二(電)天王寺五九五〇	大阪府、兵庫縣				
日本硬鋼線材加工	南區難波新地六三和ビル内 (電)九四八	大阪府、兵庫縣				
大阪鋼鐵製管鐸	港區築港町二丁目八	大阪府一區				
大阪鋼索	西區北堀江三番町一五 (電)新 五五七四	大阪府一區				
阪神再生特殊鐵	西區京町堀上一丁目三三 京ビル内 (電)土佐堀七九五〇	大阪府				
大阪晒綿	西區南堀江上通五丁目二 (電)櫻川 五五二二	大阪府				

工業組合名	事務所	地区	組合員業種	理事長	書記長	組合員数 (市内)(市外)
關西晒綿布	東淀川區本庄中通一丁目一 五 (電)北 三九七五(電)南 三九七五	大阪府一區、兵庫 縣川邊郡	製品検査 サッシュ材ノ統制	東淀川區豐里菅原町四一六 飯田常次郎 (電)北 三七一六(電)南 三七一六 西淀川區浦江上二丁目五九 千代田(幸)助 (電)關島 四〇五七	大東喜一郎 山本不竊雄	五 二二
大阪サッシュ製造	浪速區西關各町二	大阪府一區	農機具製造、軍需品製造加工	東成區東今里町三八九 熊谷(電)東 五一〇二	山中貞雄	一六
大阪嗜好飲料	浪速區榮町一丁目五四 (電)東 三五三四	大阪府一區	牛尾毛、馬尾毛、馬鬃毛、羊鬃毛、 羊毛、ノ染色漂白及整毛業	浪速區鳴野町三丁目一八 岩本(電)數 一	大野清次郎	八
大阪獸毛製毛	天王寺區東ヶ崎町一七 (電)天王寺四〇八八	大阪府一區	兒童用藥物並部分品、ニユーマチツ クタイヤリ付、自轉車及部分品、車 輪ヲ有セザルモノヲ除クノ製造	東成區鶴橋北ノ一丁目五五 新本(助)左衛門 (電)天王寺 六五八五	大久保壽視	
大阪兒童藥物	西區立賣場北通六丁目五 (電)新町 五〇七四	大阪府一區				
大阪低器製本針金	東區磯町四丁目三九	大阪府一區				
大阪仕立帶裁縫	南區御藏筋一八 (電)夜 二四五四	大阪府一區				
大阪實用草履	西區北堀江一番丁二五 (電)新町 三三〇五	大阪府一區				
大阪蒸汽織	東區今橋二丁目一六 (電)北濱 六二一〇	大阪府一區	自動車又ハ部分品製造但シ液體ボン ボリ鐵鋼線材攪拌物、鐵線、メータイ 自動機材等	東區大川町三中央ビル内 松原(幸)次郎	宗喜平	
大阪府自動車	大正區泉尾松ノ町三丁目三 二 (電)泉 三六六四(電)東 三六六五	大正區				
大阪大正區重機製	南區瓦屋町四番丁四一	大阪府				
大阪伸縮伸縮	南區高津町一番丁二四 (電)南 九七一	大阪府奈良縣	原材料ノ共同購入、原材料ノ配給、 貯金ノ受入	泉北郡取石村字富木 西田(義)治 (電)關 一四七	依精治	一 四一



工業組合名	事務所	地区	組合員業種	理事長	書記長	組合員数
大阪製材	大正区大正通一丁目 泉尾ビル (電泉 二〇三二)	大阪市	セロロイド雜貨	辻 良一	福知清次	(市内) 一〇九 (市外) 二六六
大阪製本	西區橋ノ上町二六 (電新町 一〇五五)	大阪府	製水業	小山勝之助		二九〇
大阪製備用機器製造	南區末吉橋通三休ビル	大阪府	共同購入ノ強制、共同設備、營業ニ必要ナル物ノ供給	林 源太郎		六三
大阪セロロイド	東成區大今里町六五五 (電南 四七〇)	大阪府	青銅地金製造	西宮市越水城山 古田 (電西宮 一〇七一)		一五
大阪製氷	東區南久寶寺町四丁目四八 (電船場 四八五九)	大阪府	製鋼材供給統制事業	浪速區馬場町二〇 岡本 (電夜 六二五)		一二
大阪石綿製品	北區堂島濱通一丁目八九 (電北 一三〇六)	大阪府、和歌山縣、京都府、滋賀縣、三縣、兵衛縣、岡山縣	共同購入ノ強制、營業ニ必要ナル物ノ供給	浪速區馬場町二〇 岡本 (電夜 六二五)		一五
大阪青銅	西區幸町通四丁目一五 (電櫻川 六〇二〇)	大阪府一圓	青銅地金製造	港區九條南通一丁目二六 中島市右衛門 中島 (電西 一六二)		八六
大阪製鋼製履靴工機	南區末吉橋通三丁目六 三休橋ビル (電船場 五三二五)	大阪府一圓	製鋼材供給統制事業	東區南區八尾町大信寺二 西ノ宮市川東町九一 中川 (電西宮 八〇六)		一五
日本船用鎖	東成區大今里町六五五 (電南 七四〇)	内地一圓	船舶用鎖製造工業ノ改良發達ヲ圖ル爲共同ノ施設ヲ爲ス	中河内郡八尾町大信寺二 西ノ宮市川東町九一 中川 (電西宮 八〇六)		一三
大阪セロロイド再製生地	西區京町堀上通一丁目三三 京町堀ビル二階 (電土佐堀 七九〇一五)	大阪府、兵庫縣	材料(染料)ノ共同購入貯金強制受入材料ノ供給統制	東成區猪野大通一丁目七 家 (電南 五三二五)		一三
關西織機機械	東成區猪野大通三丁目九 (電南 七九〇八)	大阪府下、徳島縣	玩具金型發達、製品省令検査(聯合會)、四時未滿玩具検査(組合)	西區川區大和田町一四一三 太陽電機株式會社 谷 (電福島 五七五二六)		一八
大阪輸出セロロイド玩具	北區堂島中二丁目九 (電北 專用電話 五〇三〇、三〇三六、三〇三六)	大阪府、京都府、奈良縣、愛知縣、岐阜縣、岡山縣、三縣	原料ノ調達及製法ニ其ノ統制、營業ニ關スル研究及調査、其他ノ施設			一八
西部絶縁電線						七

工業組合名	事務所	地区	組合員業種	理事長	書記長	組合員数
日本セロロイド院	東成區大今里町六五五 (電南 六八五七)	大阪府	セロロイド其他纖維、可塑物製環製	住吉區南田邊東ノ町六丁目 稻葉伊之助	六尾好雄	六六
大阪セロロイド生地	天王寺區幸ヶ崎町三一 (電天王寺 六二九〇)	大阪府	セロロイド生地ノ製造	北區天高橋筋五丁目一〇 清川 (電福島 二九二六)	高橋勇惠	二四
日本石油洋燈	西區立賣町通三丁目一 (電新町 四四六九)	大阪府、兵庫縣	石油洋燈、同部分品又ハ附屬品ノ製造	天王寺區石ヶ辻町九二 松田 眞作	佐久間 信次郎	六六
大阪石綿	北區新堂町 大江ビルヂン 四五階六〇號 (電北 一三五三)	大阪府、京都府、和歌山縣、徳島縣、兵衛縣	生産調節、價格協定、營業ニ必要ナル物ノ供給	東成區中濱町二丁目二三 吉田 (電東 五三二五)	高橋鐵治	三九
大阪染色	東成區本庄中通一丁目一 (電北 八七三七、三九七)	大阪府及兵庫縣川邊郡	加工品、原料、材料及設備ノ検査及並ニ試験、賃金ノ貸付及貯金受入	兵衛縣武庫郡住吉村大字大藏一四三三 市 (電御影 二五五〇)	梶 秀雄	四四
大阪精器工具製造	北區朝島町一五 (電櫻川 六五八〇)	大阪府一圓	精密工具ノ製造	北區上福島南三丁目四二 米田 (電福島 一九〇五)		六九
日本梳毛糸	東區今橋五丁目三 (電北濱 六〇五四)	内地	梳毛糸	杉山 善二郎		八
大阪染革	浪速區船場町一丁目三二 (電表 七七三)	大阪、和歌山	自動車用、荷車用、自轉車用再製タイヤ並チユウブ製造業者	吉村市三郎		七四
大阪タイヤ再生	北區富田町一四 (電北 二八六八)	大阪、和歌山	自動車用、荷車用、自轉車用再製タイヤ並チユウブ製造業者	泉 北 郡		七四
大阪府淡水貝類	浪速區大國町五丁目三〇 (電表 二二二七)	大阪府、和歌山	硬質陶器タイヤ製造	泉 北 郡		七四
大阪製備用機器	南區末吉橋通 三休橋ビル	大阪府、京都府、兵庫縣、岡山、三重、各縣	硬質陶器タイヤ製造	西區阿波座中通一丁目四八 藤田 (電新町 四三三)	奈河岩男	自轉車部六〇
關西タイヤ	西區阿波座中通一丁目四五 (電新町 六〇六三)	大阪府、京都府、兵庫縣、岡山、三重、各縣	硬質陶器タイヤ製造	西區川區細町一三一〇 日本製工株式會社大阪支社 内 (電新町 四三三)	小西輝太郎	
大阪製工	北區中之島六丁目六 (電土佐堀 二二二三)	大阪府一圓	製工製造、但シ製造ヲナシコレニ仕上ツ施ス者、製鋼機ヲ有シ製造品ノ製造ヲナス者			



工業組合名	事務所	地区	組合員業種	理事	書記	組合員数
大阪足袋	東區博勢町四丁目四〇 (電話三三三八)	大阪府一區	製品検査並ニ取替、統制、營業ニ必要ナル物ノ供給、共同設備、製品ノ共同販賣並共同請負加工、營業ニ關スル指導、研究及調査、其ノ他ノ設備	東成區南中濱町一丁目二 日ノ本足袋株式會社 久保田 謙治 (電話一三三〇)	林 敏一郎	(市内) 六九 (市外) 一二
日本鑄造	西區新町通一丁目一四 (電話一八八五)	大阪府一區	洋式帳簿業者改良發達	布施市柏田六八〇ノ一 山本 寛次郎 (電話一八二七)	宮澤保次郎	二
大阪電解	東成區高麗橋町三四 (電話一四〇三)	大阪府一區	統制、受託業務、共同作業場建設	兵庫縣川邊郡西谷村長尾山 西田 謙平 (電話二二五四)	山本寛次郎	九
大阪電機	北區高坂町二三 (電話七八三〇)	大阪府一區	地域内ニ於テ輸入減力ヲヨリ電氣分解ニ依リ鑄ノ製取精製ヲ業トス	北區黑崎町八九ノ一 朝日 光信 (電話三三六二)	朝日 光信	三六五
大阪中之島鑄造	北區山崎町五〇ノ五 (電話九一三)	大阪府一區	鐵鋼配給統制事業	旭區鶴見町六二〇 秋野 俊一 (電話九八三三)	秋野 俊一	七
東淀川區鐵鋼製品	東淀川區中津本通一丁目三 (電話七四四一)	大阪府一區	鐵鋼製品製造及修繕接業	此花區朝日橋通一丁目二 住吉區南町西一丁目一六 (電話四九六一)	伊勢村久吉	七
此花鐵鋼製品	此花區朝日橋通二丁目八 (電話八八三三)	大阪府一區	鐵鋼製品製造	住吉區住吉町二五八 上總 芳松	上總 芳松	七
大阪電氣照明器	北區堂島中二丁目九 (電話二二五六)	大阪府一區	電氣照明器具金屬品ノ製造	住吉區住吉町二五八 伊勢村久吉	伊勢村久吉	七
大阪電氣機械器具	西區北區江御通五丁目二 (電話三五三三)	大阪府一區	鑄山用、製鐵用、強弱電機用、コック、トール、放電機、電機器具用、原管、自動車工業用、醫用、消防用、持ッ重要品製造	東淀川區本庄川崎町 株式會社大阪電氣工業所内 中 島 謙二 (電話六四二〇)	伊勢村久吉	七
大阪電熱器	北區堂島中二丁目九 (電話二二五六)	大阪府一區	電熱器(電氣冷藏庫ツケム)又ハ同部分品ノ製造	旭區放出町一三六ノ二 日本電器製造株式會社 高木 文五 (電話四五六〇)	伊勢村久吉	七
大阪電熱器	北區堂島中二丁目九 (電話二二五六)	大阪府一區	電熱器(電氣冷藏庫ツケム)又ハ同部分品ノ製造	旭區放出町一三六ノ二 日本電器製造株式會社 高木 文五 (電話四五六〇)	伊勢村久吉	七

工業組合名	事務所	地区	組合員業種	理事	書記	組合員数
大阪電計器	北區堂島中二丁目九 大阪電氣同業組合内 (電話二二五六)	大阪府一區	電氣計器、計器用電氣、變成器ノ製造	西淀川區大仁西一丁目四 株式會社藤田工業所内 中 島 謙二 (電話三〇五五)	辻井 太伸	六〇
第一電氣機器	北區堂島中二丁目五 (電話五二八七)	大阪府一區	鐵鋼材ノ統制配給	西成區辰巳通三丁目一七 湯淺 三郎 (電話一八八三)	坂野 吉夫	四七八
日本電機用金物	東區道修町一丁目一 (電話北濱)	大阪府一區	鐵鋼材ノ統制配給	中 島 謙二	辻井 太伸	六〇
阪南鐵鋼製品	西成區海邊町二丁目一 (電話六四六〇)	大阪府一區	鐵鋼材ノ統制配給	西成區辰巳通三丁目一七 湯淺 三郎 (電話一八八三)	坂野 吉夫	四七八
大阪鐵製丸角座金	港區南堀川町一丁目三 (電話五四二)	大阪府一區	鐵鋼材ノ統制配給	西成區辰巳通三丁目一七 湯淺 三郎 (電話一八八三)	坂野 吉夫	四七八
大阪鐵鋼曲管	西區松島二丁目九 (電話西)	大阪府一區	鐵鋼材ノ統制配給	西成區辰巳通三丁目一七 湯淺 三郎 (電話一八八三)	坂野 吉夫	四七八
大阪電機機再生	北區堂島中二丁目九 大阪電氣同業組合内 (電話四五六)	大阪府一區	鐵鋼材ノ統制配給	西成區辰巳通三丁目一七 湯淺 三郎 (電話一八八三)	坂野 吉夫	四七八
日本鐵船々底塗料	西區京町堀上通一丁目三〇 京一ビル (電話七〇二)	大阪府一區	鐵鋼材ノ統制配給	西成區辰巳通三丁目一七 湯淺 三郎 (電話一八八三)	坂野 吉夫	四七八
大阪鐵製ナット	西區寺町通四丁目八 (電話五一九一)	大阪府一區	鐵鋼材ノ統制配給	西成區辰巳通三丁目一七 湯淺 三郎 (電話一八八三)	坂野 吉夫	四七八
大阪浪速鐵鋼製品	浪速區稻荷町二丁目九二二 櫻川ビル三階 (電話八〇四〇)	大阪府一區	鐵鋼配給統制	浪速區稻荷町二丁目九三四 鷺尾 秀太郎 (電話八二七五)	石村 一二三	三三二
大阪鐵製ナット	港區九條南通四丁目三二五 (電話西四七三)	大阪府一區	鐵鋼配給統制	港區市河通五丁目一〇四 白山 好太郎 (電話一〇〇二)	岩井 民治	五〇
大阪電氣線管	西區立賣堀北通一丁目一〇 立賣堀ビル内 (電話新町二二二五)	大阪府一區	電線管並ニ附屬品ノ製造販賣	西區立賣堀北通三丁目一五 柏原 敬三郎 (電話新町一〇一五)	藤崎 正夫	一一
大阪鐵板製罐	西區北區江一丁目三五 (電話新町三三〇五)	大阪府一區	鐵鋼配給統制、營業ニ關スル指導、研究、調査	港區繁榮町一丁目二二 今井 隆三郎 (電話西八二九三)	濱野 清太郎	二七二
大阪天幕雨具製造	浪速區大國町一丁目八〇 (電話夜八七三七)	大阪府一區	共同作業、材料ノ割當配給、縫糸ノ割當配給	北區中崎町一七 岩 誠 (電話北六九〇九)	仲小路 繁一	一一

工業組合名	事務所	地区	組合員業種	理事長	書記長	組合員数
大阪内河川鐵鋼製品	西淀川區海老江中一丁目一 四(電話) 四三五八	大阪市西淀川區一	鐵鋼材ノ統制配給	西淀川區北四丁目九 高尾正太郎 (電話) 三三〇二	克井安衛	(市内) 二九九 (市外)
大阪東成鐵鋼製品	東成區猪飼野東二丁目四四 (電話) 三六〇二	東成區一	鐵鋼配給ノ消費統制、輕便業對策、軍 需金屬品、輸送部同種列所開設、滿 洲移住研究	東成區中道元町一丁目一三 田部新一治 (電話) 一五〇	増田一男	六八二
大阪上町鐵鋼製品	南區田島町二三 (電話) 一一二〇	大阪市東區、南區 天王寺區一區	鐵鋼製品工業ノ改良發達ヲ圖ル爲メ ニ共同施設ヲナス	南區瓦屋町三番丁三一 今村久兵衛 (電話) 三五四七	明石金藏	四一七
大阪大正鐵鋼製品	大正區泉上通一丁目三三 (電話) 二二一七	大正區一	鐵鋼配給	大正區泉上通一丁目一 六(電話) 三三三〇	高塚富男	三八五
大阪港鐵鋼製品	港區高尾町一丁目一七 市岡工業會館内 (電話) 二二五〇	大阪港區一	自ラ鐵鋼ヲ購入シテ原料又ハ材料 トシテ鐵鋼製品ノ製造ヲ業ト スルモノヲ以テ組織ス	港區市岡町二丁目四〇 須田三郎 (電話) 二二五〇	今久保福實	三〇八
大阪鐵鋼線亞鉛鐵	西區土佐堀町二丁目一 (電話) 七五三九	大阪府一	鐵鋼線亞鉛鐵加工	布地市長堂三丁目三二 宮田豐三 (電話) 三四七	奥野政太郎	五
大阪鐵鋼線材製品	南區安堂寺橋通一丁目四〇 (電話) 二二八五	大阪府、京都府、 富山縣	鐵鋼線材並ニ亞鉛ノ消費統制、釘 針金、鐵線ノ配給統制及ビ價格統制	東成區復見町二七三 梶野三郎 (電話) 三三四一	森田成一郎	四八
大阪鐵鋼線香	南區扇町通二丁目四二 (電話) 二七八九	大阪府一	鐵鋼ヲ以テ線香ノ製造ヲ業トス、鐵 鋼ノ配給統制事業、調査研究指導事 業	北區渡砂町三 西川五〇〇松 (電話) 五〇〇七	掛野忠三郎	一一
大阪鐵鋼旋削製品	西區寺町通五丁目二五 (電話) 六三二五	大阪府一	各種機械器具部分品、精密銅製作	港區北堀町二丁目二七 本城大次郎 (電話) 八三〇三	森田儀造	一六六
大阪鐵鋼製品	旭區赤川町九九 (電話) 三二一八	大阪府一	鐵鋼配給統制規則ニ依リ組合員ノ使 用スル原料材料ヲ鐵鋼材ニ付配給統 制ヲナス	旭區森小路町三丁目五二 久保町三實三 (電話) 三二一八	小池元千代	一九六
大阪鋼管	大正區大正通一丁目二五 泉尾ビルディング(電話) 三八九二	大阪府一	鋼管	南區扇町四丁目四三 吉村大次郎 (電話) 三三三三	風早正文	八
大阪鋼管	浪速區櫻川一丁目一〇四〇 (電話) 四九七〇	大阪府一	統制、原料ノ配給統制、原料ノ共同 購入、工賃ノ協定、販賣、價格ノ協 定ニ必要ナル物ノ供給、營業ニ關 スル指導研究及調査	浪速區櫻川一丁目一〇五八 近藤忠四郎 (電話) 七〇四五	三	三

大阪鋼管	北區本橋町二八 (電話) 六五九一	大阪府	統制、營業ニ必要ナル物ノ配給、營 業ニ關スル指導、研究及調査	住吉區住吉町一三三七 鈴木次郎 (電話) 三五四〇	大橋大吉	二七二
大阪土木機械	南區米吉橋通三丁目六 三休館ビルディング(電話) 五三九六	大阪府一	鐵鋼材其ノ他材料ノ配給統制、製 品並ニ製造規格ニ關スル施設、製 品並ニ指導ニ關スル施行、從業員ノ業 務及指導	此花區吉野町二丁目六〇 油谷永治 (電話) 八六八六	藤田寛久	三〇
大阪毛加工	住吉區天王寺町三三九六 (電話) 三三九八	大阪府一	原料ノ検査統制、價格協定、加工料 金ノ協定、輸入原料ノ配給、國產 原料ノ配給、移入原料ノ配給	旭區赤川町七八九 高橋儀治 (電話) 三七八八	栗山忠次	四〇
關西聯合金メッキ コック	港區九條南通三丁目六〇七 (電話) 四〇四六	大阪府一	統制	港區九條南通三丁目二五八 岩本龜太郎 (電話) 六七〇三	溝端茂	一八
大阪陶管	住吉區住吉町一八一五 (電話) 三〇六二	府下一	陶管製造	梶田佐市郎	溝端茂	一八
西部ドラム罐	西區土佐堀通一丁目 (電話) 八八二〇	愛知新潟以西九州	原材料配給	鈴木傳治郎	溝端茂	一八
大阪生押餅	北區堂島上二丁目三八 (電話) 六〇七六	大阪府一	統制、營業ニ關スル指導研究及調査	高濱大藏	末廣克明	一七
大阪内燃機	天王寺區東高津南之町四五 (電話) 八五五〇	大阪府一	統制、營業ニ關スル指導研究及調査	中河內郡柏原町字法善寺四 四(電話) 二五九二七	外山龜藏	六八
大阪生餅	南區米吉橋通三丁目六 三休館ビルディング(電話) 四九一二	大阪府一	内燃機(航空機用自動車及五馬力 未満)用内燃機(ラック)並同部分 品ノ製造	兵衛川邊郡伊丹町北村二 五六	中村卓一	一四
大阪汽車製造	天王寺區北日東町四 (電話) 三六二〇	大阪府一	統制、營業ニ關スル指導研究及調査	土屋藤丸	岡田猪吉	一八
大阪地下鉄	住吉區天王寺町三三六六 (電話) 三五五八	大阪府	統制、營業ニ關スル指導研究及調査	鷺坂章作	岡田猪吉	一八
大阪橋	天王寺區北日東町五 (電話) 三六二〇	大阪府	統制、營業ニ關スル指導研究及調査	三木喜代治	岡田猪吉	一八
大阪橋	東區北久太郎町三三三六 二階(電話) 四九六一	大阪府下一	橋、統制配給、共同購入	南區日本橋筋三丁目 西川隆三郎	高塚富藏	五三

工業組合名	事務所	地区	組合員業種	理事長	書記長	組合員数
大阪農機具	南區末吉橋通三丁目六 三休橋ビル二階 五二七九 (電)船場 五二七九	大阪府一區	鐵鋼配給ノ副業統制事業 亞鉛鐵板及薄鐵板等一般板金購入券 工作物燃焼機換氣筒ベンチレーター又 ハ天窓製作加工	市地市高井田 哲一 梅田 文治郎	大供秀夫 増田 恭三	(市内) 六〇 (市外) 二〇
大阪飯金製品	西區北堀江上通一丁目九 (電)船場 五〇九〇	大阪府一區		南區扇町通三丁目三〇 (電)船場 一〇一〇		
大阪花糖	西區立賣場北通一丁目一〇 (電)新町 五五二二	大阪府一區		北區浮田町七七 兼住 豊二 郎 (電)北 七八五六		
大阪府賣藥	天王寺區東高津北ノ町一 (電)東 七二〇九	大阪府一區		旭區中宮町六九九 (電)船場 五三二二		
大阪パフ	東區紀伊國町九〇四	大阪府一區		天王寺區味味泥町三丁目一 播磨ヘルド製造所 (電)船場 六九九九		
大阪及型開閉器、可燒筒	北區堂島中二丁目九 大阪電氣河東組合内 (電)北 三五六五	大阪府一區	又型開閉器可燒筒ノ製造	天王寺區堂島芝町二六 渡邊 榮 (電)天王寺 四六五四		
加工ハンカチーフ	東區南久太郎町三丁目五 (電)船場 七六五	大阪府一區	加工料金ノ協定共同購入、生産統制	東區唐物町三丁目二五 (電)船場 三三九〇		
日本針金線統	東區北久太郎町一丁目五 農人橋西詰北へ四軒目 (電)船場 三三二一	東京、名古屋、京都、大阪	原料ノ配給、生産統制、價格協定、轉業	東區唐物町三丁目二五 (電)船場 三三九〇		
薄鋼板切斷	西區北堀江上通五丁目二 (電)新町 五五四六	大阪府一區	自ラ鋼板ヲ購入シ三耗以下ノ鋼板ノ切斷ヲ業トス	東區唐物町三丁目二五 (電)船場 三三九〇		
大阪ハンカチーフ製造	東區南久太郎町三丁目五 (電)船場 七六五	大阪府一區	加工料金ノ協定、取引先ノ指定、生産統制	東區北中濱町二丁目二 成 誠 (電)東 一三二		
大阪ハトメホツタ	東區内久賣寺町三丁目七	大阪府一區	原料ノ配給統制、營業ニ關スル指導研究調査其ノ他ノ施設	東區谷町三丁目二 西 一 (電)東 一九八四		
大阪馬具	東區谷町三丁目二 (電)東 一九八四	大阪府一區	營業ニ必要ナル物ノ供給、營業ニ關スル指導研究及調査、組合員ノ營業ニ關スル調査	西區川島町二丁目六 株式會社日東製作所 (電)船場 四三〇〇		
大阪府農機製造	此花區上福島南二丁目 さくらヤビル内 (電)船場 一五七九	大阪府一區	鐵鋼材統制配給			

工業組合名	事務所	地区	組合員業種	理事長	書記長	組合員数
大阪白色減摩合金	西區北堀江御池通一丁目九 (電)新町 五一〇	西日本一區	減摩合金製造並ニ材料共同購入	西區立賣場北通二丁目一四 村川 正三 (電)新町 七三〇	宮下 勝三	一一
大阪工業用刷子	東區藤山通七丁目八 (電)天王寺 八八六〇	大阪府、京都府、兵庫縣、奈良縣	原料共同購入	此花區大開町六丁目三五 廣 友 (電)土佐堀 四六四	佐海 謙一	六〇
大阪半田錫	南區内安堂寺町二丁目一四 住友銀行上町支店内 (電)東 七六三〇	大阪府一區	原料ノ共同購入ノ強制、製品ノ検査(未施行)營業ニ關スル指導、研究、調査	南區谷町七丁目九 清 三 (電)南 三二五	平田 孝夫	二八
大阪船用補機	南區末吉橋通三丁目六 三休橋ビルディング (電)船場 五三九六	大阪府一區	鐵鋼材其ノ他材料ノ配給統制、製品ノ改良販路ノ擴張ニ關スル施設、部分品並ニ製造規格統制、研究、調査並ニ指導ニ關スル施行、從業員ノ養成及表彰	此花區吉野町二丁目六〇 油谷 水久治 (電)土佐堀 八八六六	藤田 寛久	三四
大阪書車製造	大正區大正通一丁目泉尾ビル (電)泉尾 三九〇	大阪府一區	鐵鋼材ノ配給	港區北堀江町三丁目 毛利 泰治 郎 (電)西 二一七六	村上 輝	四四
大阪縫製	東區北久太郎町二丁目四三 黒川ビルディング (電)船場 三三三〇	大阪府下一區	配給統制	西區川島町中二丁目六 辰巳屋縫製株式會社 (電)船場 三三三三	三上 甫	九〇
日本ビツカー	南區扇町二丁目三八 (電)船場 五五八四	全 國	皮革ヲ原料トシテ左ノ機機部分品ヲ製作ス、ビツカー、チエックストラップ、エンドストラップ、各種バッグ、ヘルドストラップ	京都府下京區東七條下之町 信 業 政 吉 (電)京都 七五二六	木島 計 昭	一一
大阪鉄線釘	大正區大正通一丁目 三和銀行大正橋ビルディング (電)泉尾 七〇七	大阪府一區	鐵鋼配給統制材料共同購入	此花區安井町一 藤 口 一 (電)土佐堀 五六八四	西村 允孝	一八三
日本引拔鋼管	東區京橋三丁目三五	大阪府一區				
大阪 稅材	大正區大正通一〇丁目二三 (電)泉尾 一五二七	大阪、東京府、神奈川、愛知、福岡				
大阪引拔鋼管	南區末吉橋通二丁目三 日備ビル四階四〇一號 (電)船場 四二〇四	大阪、東京府、神奈川、愛知、福岡	引拔鋼管ノ製造(但シ製鋼場ヲ有レ鐵鋼一貫作業ヲナス者ヲ除ク)	西區土佐堀通二丁目二 野邊 市 治 郎	大崎 正 雄	
大阪平物貝鉤	天王寺區大正一丁目一〇六 (電)天王寺 八八四〇	大 阪 市		伊 藤 和 吉		
日本鹿麻子油加工	港區三光町三丁目一〇三 株式會社、方社内 (電)船場 二三八七	愛知、京都、東京府、兵衛、三重、和歌山、各縣		小 野 茂 平		

工業組合名	事務所	地区	組合員業種	理事長	書記長	組合員数
大阪平織製ナット	西區西道頓橋通六丁目一〇 (電機川 三三三二六)	大阪府下一區	平織製ナット工業ノ改良發達ヲ圖ル 爲共同施設ヲ爲す目的トス	港區八條通三丁目二四 御藥袋 九三三七 (電機港 九三三七)	金井壽雄	(市内) 八 (市外) 四
大阪皮革	浪速區榮町四丁目三二 (電機川 七五五〇) 七五八〇	大阪府一區	製品原料及設備検査並取締、統制、 製品ノ加工及共同施設ノ發達ニ必要 ナルモノノ供給及調査ノ監査ニ必要 ナルモノノ指導研究及調査ノ監査ノ他 組合ノ目的達成ニ必要ナル施設	浪速區西濱北通一丁目二四 北中巳之吉 六八四 (電機川 六八四)	門田正男	四四
大阪布帛製品	東區南久太郎町三丁目五 (電機場 三〇二二)	大阪府一區	統制營業ニ關スル指導	北區信保町三九 青田勝晴 (電機 四三三七) 四三八八	門田正男	五五〇
大阪布帛裁縫	東區豐後町三八	大阪府一區	検査、統制	西區本田三番町二 藤井滿彦	山下 猛	一一七
大阪布帛製帽子	西區京町堀通一丁目三二	大阪府一區	検査、統制	兵庫縣武庫郡打出寺岡地一 丁目一小野 義夫 (電西宮 二五八五)	小杉松平	二
日本フキラメント	西區土佐通一丁目一 大同生命ビルディング四階 (電土佐 一四六三) (電土佐 一四六三)	全國一區、但新潟 神戶ヲ除ク	電球、真空管用フキラメントノ製造 ヲ兼テスル者ヲ支持スル共同工業ノ 改良發達ヲ圖ル爲メ共同施設ヲ爲 ス	東區大友町五一 井上美代治 (電天王寺 八二八)	片岡宗一郎	四五
大阪電力玩具	東區東小橋南之町三丁目 八八 (電南 七六一〇) 七六一〇	大阪府一區	製品、材料ノ検査並取締、生産調節 價格協定、原料ノ供給並共同購入 強固原料ノ配給ノ共同販賣、費 金ノ貸出、貯蓄ノ導入、營業ニ關ス ル指導、研究及調査	同 政 政 政 (電東 四七四五)	飯田信次郎	五一
大阪府鐘錶	住吉區天王寺町三三六八 (電天王寺 六九一三)	大阪府一區	金屬玩具工業ノ改良發達ヲ圖ル爲メ 共同施設及統制指導研究調査ヲ爲ス	西區堀南通八丁目三 杉山 興作	島田喜平	四五
大阪電力製糖	西區藤原北之町三七 (電新町 四九九五)	大阪府一區	統制、營業ニ必要ナル物ノ供給、營 業ニ關スル指導研究及調査、其ノ他	西區江ノ子島東ノ町二 三三三三 (電土佐 二七二五)	田中義雄	二七八

工業組合名	事務所	地区	組合員業種	理事長	書記長	組合員数
大阪電力印刷	南區鍛冶屋町一八 (電南 八六八四) 八二〇	大阪府一區	紙力板配給統制	西區川原中二丁目二 藤井乾三郎 (電福島 五九七八)	井坂富峰	一一
關西ベルトワック	浪速區宮原町一三三五 (電機川 七三七)	京都、大阪府	検査向上技術公開共同購入 共同仕入	藤 崎 寅 談 佐 藤 富 男	志倉照雄 門田信喜	九 一一
大阪ヘヤネット	東區北久賣寺町二丁目四四 (電船場 三七四七)	大阪府一區	検査並取締、加工數量ノ調節、加工 料金ノ協定、加工注文引受ノ強固仲 介ノ取引先ノ協定、加工料金ノ共同 集金貸付、貯蓄ノ導入ノ統制、運 搬事業	堺市遠里小野町三二三 文 昇 昇 (電堺 七九四)	吉田三郎	二一
關西別珍コールド	大正區小林町三八 三和ビル二階 號室 (電泉尾 三七二五)	大阪府並ニ兵庫縣 一區	製品原料材料及設備ノ検査並取締 統制、營業ニ必要ナル物ノ供給、營 業ニ關スル指導研究及調査、其ノ他 ノ施設	尼崎市西大物町四一 藤井安三郎 (電福島 三六八六)	和田眞佐志	九
阪神ベイヤ	西區京町堀通一丁目三二	大阪府一區	營業ニ必要ナル資金ノ貸付、營業ニ 必要ナル物ノ供給	西區本田三番町二 藤井 滿 彦 (電西 一三三三)	山下 猛	四八
西日本帽子	北區澁川町九	大阪府一區	乾海苔加工業ノ改良發達ヲ圖ル爲メ 共同施設	此花區十六町一 加藤 徳 次 郎		四
大阪乾海苔加工	天王寺區六萬鐘町七〇 野尻吉太郎方 (電天王寺 三八〇八)	大阪府一區	如製造機及同部分品ノ製造	天王寺區六萬鐘町七〇 野尻 吉 太 郎 (電天王寺 三八〇八)		
大阪如製造機械	南區上本町三丁目二 (電南 七五九九) 七五九九	大阪府一區	輸出品検査並統制、輸送ノ共同 加工、原料ノ共同購入、荷造包装 ノ改善、工用品、製品販賣ノ統制、 組合員貯蓄ノ導入	住吉區北田邊町一六九 辻 永 又 治 (電天王寺 三五八七)	山中朝喜	二九
西邦硝子機器	浪速區宮原町一三二五ノ三 (電機川 七五五〇) 七五八〇	大阪府、大阪府、 靜岡縣、徳島縣、 東區、東區、 堺市、泉北郡、市	重要輸出品價格法ニ依ル、検査事業 統制、生産分野ノ決定、原料配給事 業	東區川三津屋中通三丁目 三三 權 田 悦 藏	桂 泰 壽	四三
日本紡織木管	南區高津町四番丁四 (電夜 六二〇六) 六二〇六	大阪府	紡織附屬品製造、工作機製造、軍需 品下請加工	布施市友井三三九 堀 間 米 大 郎 (電八尾 一四二)	上月眞治	七
大東紡織附屬品	南區高津町四番丁四 (電夜 五六一〇) 五六一〇	大阪府		石川 友 助		一六

工業組合名	事務所	地区	組合員業種	理事長	書記長	組合員数
大阪包装木箱	西淀川区海老江上(一丁目)三 (電話)五八九〇	大阪府	製品検査並取締統制共同施設指導研	岩岸政勝	専務理事 公文儀清	(市内) 六二二 (市外) 五二
第一ポンプ製造	東區船場町一丁目一六 (電話)七九四七	大阪府	統制検査共同購入	竹尾秋助		
大阪乾干加工	北區菅原町八 (電話)二六四〇	大阪府		由利新太郎		
大阪萬年筆	東區船場町七二 (電話)六六八九	大阪府		内田忠雄		
大阪豆炭	大正區大正通一丁目一三 三和ビル (電話)三六〇四	大阪府		道味忠治郎		
西都マニラ麻類	南區船場波島 三和ビル三階 (電話)四八三	大阪府、兵庫、和歌山、奈良、高知、福井、岐阜、山口、右各府縣下	製品ノ検査並取締、統制、營業ニ 關スル指導、研究、調査、表彰	南區船場波島 三和ビル三階 徳松		
日本魔法瓶	浪速區船場町二丁目九三五 (電話)三九三九	大阪府、兵庫縣	魔法瓶ノ瓶體及附屬品ノ製造並組立	浪速區船場町二丁目九三七 米谷富平		
大阪府帶鋼	西區新町南通四丁目四 (電話)二九六三	大阪府一區	帶鋼製造(帶鋼原料トス)	港區六條通三丁目二〇 渡邊三郎		
大阪魔法瓶	東區博愛町五丁目五七 (電話)四九一〇	大阪府下	押物、挽物、軍需品	東區博愛町五丁目五七 山中辰之助		
大阪府鋼板	南區船場通一丁目二四 (電話)三二五七	大阪府	鐵鋼配給統制製品ノ共同販賣	東區清瀬町八 小坂		
大阪府鋼板	西區船場南通三丁目三 (電話)三一五四	大阪府一區	原料ノ配給	西淀川區野里町 藤野吉		
大阪ミレン製造	天王寺區石ヶ辻町二四 (電話)六七五〇	大阪府一區	原材料ノ統制配給	東區東小橋北之町三丁目 六四出石鐵工所		
中央密柑罐詰	北區菅原町二二 (電話)六一二〇	大阪府一區		岸和田市岸城町 濱田常三郎		
大阪味噌	西區京町堀上通五丁目五八	大阪府一區		肥後市良		

工業組合名	事務所	地区	組合員業種	理事長	書記長	組合員数
日本府帶鋼	西區新町南通四丁目四 (電話)二九六三	東京府、神奈川、静岡、愛知、大阪	帶鋼	關山延		七二
大阪綿機	浪速區船場一丁目一〇六一 村井町會内 (電話)七二五〇	大阪府一區	製綿機械織機織ノ製造及左記ノ部 分品ノ製造、製綿用ソーリスワイ 用ローラー、製綿用針、製綿用ピン、製綿 用メリス生地ノ晒加工及綿メリヤス 生地、人造絹糸製、メリヤス生地染 色加工	西區松島町二丁目七 川岸由	辻三喜雄	二二 三
大阪メリヤス晒染	東淀川區下新庄町五九ノ (電話)九六七	大阪府一區	メリヤス生地ノ晒加工及綿メリヤス 生地、人造絹糸製、メリヤス生地染 色加工	東淀川區三國町一七三 森田光四郎	久住昌榮	一一 二
メタルラス	南區瓦屋町五番丁一〇 (電話)八八六四	東京府、大阪府、兵庫縣	防火建築要材、内務省指定材料、メ タルラス製造	北區若松町二八 高田克治	城島靜一	一三 二
大阪輸出莫大小	此花區上福島南三丁目一四 二 (電話)七〇七	大阪府下	日本輸出莫大小工業組合聯合會ノ檢 査及取締ニ關スル施設、統制、資金 ノ貸付及貯金ノ受入給與、營業ニ關 スル指導、研究及調査	天王寺區東津高南之町三三 龜井謙太郎	川島直次郎	三八四 五
大阪莫大小生地	北區船場中通四丁目四 (電話)六九二	大阪府一區	検査、生産統制、木管共同處理、原 糸試験	北區若松町二八 高田克治	川島直次郎	三八四 五
大阪莫大小裁縫	北區船場ノ口町六 (電話)五五八〇	大阪府一區	製品及設備検査取締統制必要品供給	宮崎龜治	平岩靜逸	二四五 一三〇
大阪莫大小起毛整理	北區船場ノ口町六 (電話)五五八〇	大阪府一區	製品及設備検査取締統制必要品供給	北區船場ノ口町六 泉山正太郎	小松末吉	一一 二
大阪莫大小機械器具	北區川崎町三五 (電話)六七七六	大阪府下一區	共同購入、製品ノ検査	北區天滿橋第一丁目一八 西區船場五二一〇	妹尾幸一郎	六八 六
大阪メリヤス朝子	此花區上福島南一丁目二九 (電話)二〇九七	大阪府	自ラ織機ヲ購入シ之ヲ原料材料トシテ 莫大小機械器具ノ製造及原料材料ノ供 給ヲ受ケ兼需品ノ下請加工	東淀川區豐崎西通二丁目四 太田金作	後藤次	五〇 一
大阪内地莫大小	東區瓦町五丁目二三 (電話)六八〇二	大阪府一區	原料糸又ハ生地ノ配給	北區源田町一 岩井和吉	藤本安太郎	五〇 一
大阪莫大小針	北區空心中町一丁目一 (電話)二八九二	大阪府	設備修理用鐵鋼ノ配給統制、原材料 共同購入、價格ノ協定、軍需品受註料	東區中本町五二六 石橋吉之助	藤田健一	七六 九

工業組合名	事務所	地区	組合員業種	理事長	書記長	組合員数
大阪英大小裁縫	西淀川區海老江上二丁目其六 (電話) 二九一〇	大阪府下一圓	加工品及設備ノ検査並ニ取替、統制 營業ニ必要ナルモノノ供給、共同設 備ノ金ノ受入、營業ニ關スル指導、 研究及調査、其ノ他ノ施設	西淀川區大仁元町二丁目七 三 前田 里次	高尾 晋太郎	(市内) 九二一 (市外) 二
大阪 鍍金	東成區大今里町六八六 (電話) 七二三〇	大阪府一圓	統制(消費、配給)營業ニ必要ナル物 ノ供給、其ノ他ノ施設 及調査其ノ他ノ施設	北區赤心町二丁目八五 赤川 卓見 殿 (電話) 六九五九	岡部 暢澄	三一六 二五
大阪内地メリヤス 裁縫	北區葉村町二八 (電話) 三二〇一	大阪府一圓	統制(消費、配給)營業ニ必要ナル物 ノ供給、其ノ他ノ施設 及調査其ノ他ノ施設	西淀川區浦江本通二丁目七 松浦 江本通 二丁目七 (電話) 三九四九	平岩 靜逸	一〇〇八 一〇
大阪 木造船	大正區大正通一丁目二七 (電話) 四四一七	泉 北 郡	鐵鋼配給	下 部 永 藏	納 田 榮	一一七
大阪 縫製	此花區西九條上通一丁目九 (電話) 二五九五	大阪府一圓	鐵製造	此花區西九條上通一丁目九 松本 末藏 (電話) 二五九五	増 田 健	二二七
日本洋傘骨製造	東成區中濱町二二九ノ三 (電話) 二一三五	大阪府、兵庫縣	洋傘骨同附屬品製造	東區北久寶寺町四丁目三三 二 川 豐三 殿 (電話) 一七六二	井上 德次	二九
大阪輸出洋傘	東區南久寶寺町四丁目七 大分ビルディング (電話) 九六〇二	大阪府一圓	製品検査、原材料使用檢閲、原材料 配給	東區北久寶寺町四丁目三三 二 川 豐三 殿 (電話) 一七六二	黒田 利郎	二九
大阪 縫製機	南區末吉橋通三丁目六 三休橋ビル内 (電話) 三二七三	大阪府一圓	織調ノ配給ニ付統制ヲナス	矢 部 繁	古澤 巳年男	一〇四 二
日本輸出鏡	南區安堂寺橋通三丁目六〇 (電話) 四八七三	大阪府、京都府、 兵庫縣	輸出向製品検査、原材料共同購入	東京市世田谷區松原町四丁 目一九〇 正 義 (電話) 二二二六	今井 清一	五一 一〇
大阪輸出電球	西淀川區大仁元一丁目二六 (電話) 九三二二	大阪府、京都府、兵 庫縣、奈良縣、和歌 山縣及愛知縣ノ二 府四縣	検査事業、統制事業、製造、数量ノ調 節、共同販賣、價格ノ協定、取引先 ノ制限、原材料ノ共同購入ノ強制先 行	東成區片江町四一ノ三 西 文 七 (電話) 四四五五	丸山 晋吉	六九 二四
大阪輸出セルロイ ド標	東成區大今里町六五五 (電話) 七〇〇六	大阪府、兵庫縣	セルロイド標半製品検査、資金貸 付、新製案品登録			

工業組合名	事務所	地区	組合員業種	理事長	書記長	組合員数
日本油糸紡績	西區阿波座上通一丁目 大阪府信用組合聯合會三階 (電話) 六六五五	大阪府、京都府、東 京府、奈良縣、山口 縣、群馬縣、埼玉縣	油糸又ハ古綿ヲ原料トシテ油糸製造 ス	中河内郡孔舎笥村大字善根 寺六一 赤松 茂右衛門 (電話) 六六七	森 信次郎	二 一七
大阪輸出製衣具	天王寺區大道一丁目〇六 (電話) 六八四〇	大阪府一圓	輸出向製衣具工業ノ改良發達ヲ圖 ルヲ目的トシテ原料及加工ノ設備ニ對シテ共 同ノ施設ヲ爲ス	中河内郡柏原町八七五 辻 野 秀一 殿 (電話) 一九一	寺川 久作	八 八
大阪 縫製機	南區末吉橋通三丁目六 (電話) 三二七三	大阪府一圓	輸送機製造工業ノ改良發達ヲ計ル メ共同ノ施設ヲナスヲ目的トス	西淀川區佃町 矢 部 繁 (電話) 一五四九	古澤 巳年男	一〇四 二
大阪 支那	東區唐物町三丁目二二 (電話) 六〇七六	大阪府一圓	検査事業、共同購入事業	府下北河内郡門眞町 安 守 口 申 三 (電話) 三三九	山 佐 常三	九 二四
大阪洋裝附屬品	東區南久太郎町四丁目三 (電話) 四六二四	大阪府一圓		西區本田通二丁目一 山 本 平太 郎 (電話) 四九二二	島 岡 洋光	六二二
大阪府 接	大正區大正通一丁目二五 泉尾ビル (電話) 三九〇〇	大阪府一圓				
大阪洋裝受託製造	東區四山町三三三	大阪府一圓				
日本洋 織機	西區土佐通一丁目 大内ビル内 (電話) 三一一八	内 地				
大阪 萬壽製木	大正區小林町九二	大阪府一圓				
西部 捲巻電線	西區土佐通二丁目三三 (電話) 五五二五	大阪府、京都府、 三重縣、愛知縣	製糸、人造糸、松野、配給割當統制 製品販賣價額ノ統制	浪速區東神田町八六〇 東洋電機株式會社 澤 宗 輝 (電話) 一五〇六	松村 林之助	一六 五
大阪 洋家具	西區阿波座一丁目一 (電話) 六一二六	大 阪 市 内	製品ノ材料ノ加工及共同設備、營業 ニ必要ナル物ノ供給、營業ニ關スル 研究調査	西淀川區大仁本町二丁目一 古 川 三 郎 (電話) 三〇一七		
大阪 ラヂオ	西區土佐通一丁目一 大同ビル内 (電話) 四三三〇	大阪府一圓	統制、共同設備、製品ノ販賣、營業 ニ必要ナル物ノ供給、營業ニ關スル 指導研究及調査、其ノ他ノ施設	住吉區西田邊町二五 早川金屬工業株式會社 (電話) 三三二一	沖 靜 雄	三六 一
大阪 縫製機	南區二ツ井町一七 (電話) 三四三九	大阪府一圓	統制スル組合	堺市柳之町一〇 久 吉 (電話) 一三三七	吉村 憲次	二四 五

工業組合名	事務所	地区	組合員業種	理事長	書記長	組合員数
日本リードワイヤ	北區中之島二丁目五〇 合田ビル二階 (電北濱 三八六)	大阪府、京都府、 岐阜縣、愛知縣、 靜岡縣、岡山縣	製品検査、原料共同購入及共同伸線	西區江戸橋南通三丁目五 宮 隆 孝 (電土佐 三六六・七五五)	福田 秀生	(市内) 一〇 (市外) 二〇
日本硫化ソーダ	東區淡路町三 船場ビル (電北濱 二七五)	全國	家庭用節電鋼供給統制及事業	北區中之島四丁目 前 田 隆 二九二五 (電土佐 二九二五)	福元 嘉秀	一六
大阪理髮器具	東區小橋元町九 (電南 七五五〇〇) 八六一〇〇	大阪府	理髮器具ノ改良發達ヲ圖リ統制ヲ行 フ及右ニ使用スル鐵鋼材ノ供給統制	天王寺區上本町十丁目一 石 橋 義 之 (電天王寺 一〇六〇)	石橋 義之	三〇
阪神冷凍機	北區堂島船大工町三三 (電北 八六一六二北)	大阪府、兵庫縣		田 島 藤 治 郎		
大阪冷凍機	此花區上福島南一丁目 (電南 四九六二)	大阪府下一區	冷凍機又ハ同部分品ノ製造	宮 原 隆 二 郎 (電西 一九二六) 四七五	小西 保夫	三七
大阪煉炭	大正區大正通一丁目二 三和ビル内 (電東尾 三六〇四)	大阪府下一區	製品ノ検査並ニ取締、統制、營業ニ 關スル指導研究及調査、其ノ他ノ施 設	東區今橋五丁目一 安 橋 五 一 四 (電北濱 五二四四)	入 江 久 之	八
大阪ロープ編組	西區江戸橋下通一東江ビル (電新町 三〇六五)					

準則組合、各種組合

組合名	事務所	地区	組合員業種	理事長	書記長	組合員数
大阪麻苧	西區西長堀北通一丁目一五 大阪實業協會内 (電新町 一四九五)	大阪府市	麻苧製麻業	東區南久太郎町四丁目 和 庄 助 (電船場 一八六〇)	小西 初太郎	(市内) 〇 (市外) 〇
大阪空機	西區寺町通二丁目二二 (電櫻川 七七五)	大阪府市	空機業	西區寺町通二丁目二二 廣 松 (電櫻川 七七五)	北村 吉太郎	三五六
大阪印刷	浪速區船場町二丁目九六七 (電櫻川 七六四五)	大阪府市	印章ゴム印刷、スタンプ用品ノ販 賣	浪速區船場町二丁目九六七 神 谷 敬 文 (電櫻川 七六四五)	平口 登知郎	
大阪糸物	東區北久賣寺町二丁目 (電船場 二二九〇)	大阪府	織糸人絹組紐及房製樂器金銀系	東區南久賣寺町二丁目三 酒 井 芳 兵 衛 (電船場 五七四)	市川 良 次	
大阪印刷製本機製造業	南區船場通一丁目一 (電船場 四九六)	大阪府市	印刷製本機製造	西區川島野里町六七〇 余 田 三 (電船場 二八四五)	川 藤 吟 造	
大阪團扇	西區西長堀北通一丁目一五 大阪實業協會内 (電新町 一四九五)	大阪府市	營業上ノ取締及取引ノ保護、商品交 換會開催、功績者功勞者ノ表彰、從 業員ノ取締員表彰	西區川島野里町六七〇 三 九 〇 五 (電船場 三九〇五)	小西 初太郎	四〇
大阪運動用品	西區新町通二丁目 寺田清四郎商店 (電新町 三七一)	大阪府	運動用品製造販賣	南區船場通三丁目三七 前 田 良 藏 (電船場 八四四)	川 藤 吟 造	
大阪白粉	天王寺區上本町九丁目三四 (電天王寺 五〇三〇)	大阪府下	白粉製造卸	天王寺區上本町九丁目三四 神 田 莊 治 郎 (電天王寺 五〇三〇)	森 脇 正 道	
寺岡花界	住吉區長居町七〇九	住吉區	卸花卉栽培販賣	住吉區長居町一二〇 菅 智 (電住吉 三〇一三)	森 本 興 一	
大阪瓦斯機械器具	東區平野町五丁目一 大阪瓦斯ビルヂング内 (電北濱 四六六)	大阪府一區	原材料タル鐵鋼ノ供給統制並ニ共同 購入前項以外ノ必要ナル材料ノ配 給統制並ニ共同購入	市區市野川二丁目一五 金 門 商 會 大 阪 支 店 内 小 菅 米 策 (電天王寺 二八七〇)	高木 松太郎	二二
大阪蒲鉾	此花區下福島二丁目六四 (電船場 六一三一)	大阪市、堺市、市 施市	組合員ノ共同利益ヲ圖ルヲ以テ蒲鉾製 造原料ノ共同購入ヲナシ廉價供給ヲ ナスヲ目的トス	南區難波新地四番町四 小 菅 實 四 (電夜 四四六)	一八五	一五

組合名	事務所	地区	組合員業種事業	理事長	書記長	組合員数
大阪看板	南區御藏町九 (電) 三三五六	大阪市內	廣告看板製作及請負	南區御藏町九 齊藤 三三五六	益田 常太郎	七二
大阪紙製品卸	南區西區町三 (電) 二一八七	大阪市一區	組合員相互ノ協同統制、講演會ノ開 催、見本市ノ開催、商店員官廳關係事 項ノ處理、機關誌ノ發行	東區博愛町三丁目五 原田 善太郎 (電) 二〇八九		九六
公認大阪金屬高純	住吉區阿倍野筋四丁目四八 (電) 天王寺 六五一	大阪市內	目下協議中	住吉區阿倍野筋四丁目四八 木山 勢六五		四三
大阪機械	西區新町通四丁目 (電) 新町 二六五四	大阪市一區	營業品ノ検査及審査ヲナスコト、仲 裁判斷ヲナスコト、所業ニ關シテ 組合員及優良店員ノ表彰、輸出品 上ノ保護ヲナスコト、使用人ノ取 引ヲナスコト	西區立賣場北通六丁目 岩田 米次郎 (電) 新町 五三三	島津 節造	四九〇
大阪鋼材問屋	西區上通二丁目 (電) 土佐堀 三三三三	大阪市	鋼材卸	南區橋本七丁目一五 岩田 清助 (電) 船場 一三四六	藤 雄	
大阪靴製造	西區松原通二丁目六 (電) 一三三九	大阪市	靴靴	浪速區西濱北通二丁目五 赤井 佐太郎 (電) 船場 三五九九		
全副針金指定問 屋西部	南區長堀橋筋一丁目 中富ビル內 (電) 南 八一二二	大阪市並ニ一區區	鋼材製品ノ配給販賣ニ従事スル者ノ 商業ノ改良發達ヲ圖ル爲共同ノ施設	南區安堂寺橋通二丁目 福 修三	奥田 竹男	名古屋 三二 三二
大阪賣物標香	南區心齋橋筋二丁目〇 (電) 南 三七二	大阪市	賣物標香製販	南區心齋橋筋二丁目八 伊藤 清右衛門 (電) 南 三七二	清田 藤吉	
大阪朝野洋裁縫	北區中野町二丁目一七三 (電) 船場 二五七五	大阪市	コルタ製造卸、コルタ沖賣	北區中野町二丁目一七三 井上 淺太郎	數田 區彦	
大阪コルタ	北區天神橋筋三丁目三二 (電) 船場 四五七	大阪市	植物性油製	西區川區大仁東一丁目四一 喜田 謙之助 (電) 船場 一六四	和久田 德之助	
大阪絞油	東區京橋三丁目一 (電) 東 八七五	大阪市	植物性油製	北區中ノ島七丁目一 芝本 牛兵衛 (電) 土佐堀 二二七	荒木 久次	
大阪琴三社	西區新町通二丁目一四 (電) 新町 八八二	大阪市一區	演奏會開催、従業員表彰、價格協定	西區北堀江御池通二丁目二 高野 好二 (電) 新町 二二七〇	武田 一雄	一五五

組合名	事務所	地区	組合員業種事業	理事長	書記長	組合員数
大阪香料	東區南本町二丁目 明治ビル二階 (電) 船場 四一七九	市内一區	内地ニ産スル植物中香料ノ採取及製 造方法ノ改良、化學應用人造香料合 成品ノ研究及其ノ精製ヲ獎勵	東區淡路町二丁目 田村 春樹 株式會社 田村 眞一 (電) 北濱 二六五	土田 市夫	三三
大阪敷物	東區本町一丁目一 吉田商店內 (電) 本町 一六六五	大阪市內	絨氈敷物賣買	東區本町一丁目一 吉田 廣一之助 (電) 本町 一六六五	塚 谷 德一	
大阪自轉車	西區新道通一丁目一四 織工會館內 (電) 新町 四四八七	大阪市	自轉車卸小賣	東區西今里町二八 杉野 貞一 (電) 東 五二六八	西野 兼太郎	
大阪刺繡	南區順慶町四丁目六四 (電) 船場 五一三二	大阪市內	刺繡	南區順慶町四丁目六四 眞鍋 長太郎 (電) 船場 五一三二	長尾 和三郎	
大阪紙料	東區材木町二 (電) 東 三七七九	大阪市一區	製紙原料、古新聞紙	東區材木町二 奥 東本 七四七九	長田 續	
大阪寫眞材料	南區御藏町通四丁目六〇 心齋橋ビル (電) 船場 一五三三	大阪府一區	寫眞材料界ノ統制、宣傳獎勵	南區御藏町通二丁目 杉本 尚三 (電) 船場 九〇九	藤井 郁也	三七〇
大阪紙裁技	南區日本橋筋三丁目六七 (電) 東 三四二二	大阪市一區	加工料金ノ協定、取引先ノ制限、使 用人ノ取締、副業ニ必要ナル物ノ供給	旭區見町四八 大阿 印刷器株式會社 中谷 拾次郎 (電) 旭 二四八〇	野口 平三郎	八五
大阪食料品小賣商 協支會	中央卸市場內 (電) 船場 一七七九	大阪市內及市近接 地	買出人保管事業、其他金融、機關	住吉區丸山通一丁目四一 谷川 清治 (電) 天下茶屋 三〇六〇	戸田 時雄	六三〇
大阪自動車	西區西長堀北通一丁目一五 大阪實業協會內 (電) 新町 一四〇	大阪市內	販路ノ共同普及及宣傳、取引上ノ調 査及改良、矯正粉塵ノ調停、使 用人ノ取締、功勞者ノ表彰	北區松原町一 水 秀光 (電) 北 二八〇〇	小西 初太郎	一六
大阪レヂヤ	西區西長堀北通一丁目一五 大阪實業協會內 (電) 新町 一四〇	大阪府下一區	製品ノ取締及保護獎勵、所業ニ關ス ル研究調査、商品ノ共同輸入ノ斡 旋、用人ノ取締及表彰、粉塵ノ調停	西區川區浦江南二丁目一六 河野 盛一 (電) 船場 二九一七	小西 初太郎	三四
大阪淀川水運	東區京橋三丁目七二 中島船渠川西船渠內 (電) 東 六六六一	大阪府管内ニ於ル 淀川沿岸	京都伏見宇治間貨物運送	京都市下京區上島利島町 一八田 中祐 四九〇 (電) 京橋下 三一九〇	谷川 九洲男	二八
大阪水道工事	西區立賣場北通一丁目三 同部商會內 (電) 新町 一三二七六	大阪市一區	維調管、給管、給、配給ニ關スル 事項、材料買入及水道工事ニ關スル 官署トノ交渉	西區立賣場北通一丁目三 岡部 次三郎 (電) 新町 一三二七六	石川 善富	一四六



組合名	事務所	地区	組合員業種	理事長	書記長	組合員数
大阪石灰	東区内本町橋詰町二三 (電東一七五四)	大阪、堺、尼崎市	石灰卸	東区内本町橋詰町二三 加藤正通 (電東一七五四)	佐野幸七	(市内) 一七五四 (市外) 一〇
大阪製氷	西區新町南通一丁目六二 (電新町三五一七)	大阪	製氷販賣	大正區鶴町二丁目八五 飯山太一 (電東尾一八六二)	須見勝	二四〇
大阪製粉	東區西ノ宮西ノ町五六六 (電東六八五八)	大阪	各種粉子製造卸及製造加工請負	東区内平野町二丁目一〇 山本三郎 (電東七三四)	鈴木幸藏	二八
大阪清酢	南區竹屋町二九 (電南二四一四)	大阪府下一圓	食酢製造販賣	南區竹屋町二九 荒尾孝次 (電南二四一四)	三木孝治	二八
大阪青果仲買	此花區下福島三丁目 大阪中央卸賣市場内 (電福島代表七〇・七七) (電福島場内六〇・五三)	加入資格、大阪市 中央卸賣市場青果 部仲買人	青果仲買人ノ統制行爲、青果物取引ノ改善研究、青果物仲買人ノ資金蓄積 組合員ノ親睦、營業上ノ福利増進、 福利事業ノ表彰、其他厚生ニ關ス ルモノ	北區壱屋町一丁目五 吉本房吉 (電壱屋四三一五)	三木孝治	三九八
大阪石油礦油	西區松島町二丁目二八 (電西自三三三三)	大阪市一圓	石油同業卸賣、素類各組合ノ取引方法ノ交渉ト關連ナル販賣路擴張及ビ事業進捗協力製品ノ進歩發達ニ盡力セリ	黒田富士五郎 (電西自三三三三)	榎葉三千次	九五
大阪素麵	北區市之町一三 島田市長壽方 (電島川四六四〇)	大阪府一圓	素麵同業卸賣、素類各組合ノ取引方法ノ交渉ト關連ナル販賣路擴張及ビ事業進捗協力製品ノ進歩發達ニ盡力セリ	北區市之町一三 島田市長壽方 (電島川四六四〇)	田中龍次	一三
大阪染	南區日本橋二丁目 久世直三郎方 (電夜四五九九)	大阪市一圓	印入染物	浪速區藏前町 清水梅吉 (電夜二一八三)	田中龍次	六〇
大阪象牙	南區二ツ井町一九 (電南三〇二六)	大阪	象牙細工品	住吉區南町西三丁目九 大橋虎次郎 (電天下茶三六七五)	小西初太郎	五三五
大阪葬具	南區瓦屋町二番丁 (電南五八五五)	大阪市一圓	葬具販賣及葬儀請負	北區上野町一五四 山本隆 (電北二六〇二)	藤井竹治郎	一〇三
大阪竹藪	北區橋之上町三八 (電北二六〇二)	大阪	竹藪一般	東區小野町四 太田貞 (電東二一〇六)	尾藤尚二	五九
大阪建物洗	東區廣小路町四 (電東七一〇六)	大阪府一圓	和洋建物洗業	北區西堀川町一七 野山善次郎 (電北二四一六)	尾藤尚二	五九
大阪竹	北區西堀川町五四 (電北二四一六)	市内一圓	取引ノ改善及保護ヲナスコト商取引ノ紹介並ニ紛議調停ニ關スル事務ヲ請示シテ傳達シ其他諸問ニ應答			

組合名	事務所	地区	組合員業種	理事長	書記長	組合員数
大阪淡水魚貝仲買	中央卸賣市場内 (電場内六〇五)	府下一圓	淡水魚貝一切、貯魚一切 一般組合員ノ取扱物品共同購入ノ幹 旋並ニ藥種商資格講習會等	浪速區北高岸町六 石川役治 (電東中道本通一丁目一三)	木村松男	四五
大阪朝鮮藥	浪速區榮町二丁目二三 東區高麗橋詰町三四 株式會社大林製藥製造所内 (電東一四〇三)	大阪市内一圓	所用ノ改善發達、仲裁判斷、表彰、 使用人ノ取締等	東區中之島四丁目二 大久保真次郎 (電土佐三〇四九)	森本與一	九一
大阪帳簿	西區藤原南ノ町 (電新町二八七八)	大阪	テグス魚釣道具製販	西區藤原南ノ町 安藤清次郎 (電新町二八七八)	横江邦夫	四
大阪テグス魚釣道具	北區堂島濱通一丁目一〇七 (電北三三三三)	大阪	電話買賣、金融、其他ニ對スル登録 電話ノ配給	北區中之島四丁目二 大久保真次郎 (電土佐三〇四九)	森本與一	九一
大阪信省公認	浪速區橋川一丁目一〇六三 (電橋川七二八三)	大阪府一圓	鐵鋼材ノ消費統制製品検査事業	住吉區住吉町一三二五 (電住吉二四八四)	須川永	一
大阪鐵絞轆	南區安堂寺橋通一丁目五一 宮水馬太郎方 (電船場二八八六)	大阪府一圓	製鋼材ノ消費統制製品検査事業	南區安堂寺橋通一丁目五一 宮水馬太郎 (電船場二八八六)	須川永	一
大阪砥石卸	西區西長堀北通一丁目一五 大阪實業協會内 (電新町六〇〇三)	大阪市一圓	製鋼材ノ消費統制製品検査事業	南區安堂寺橋通一丁目五一 宮水馬太郎 (電船場二八八六)	須川永	一
大阪時計貴金屬	西區立賣南通三丁目三 帝國ベイント株式會社内 (電新町四九三二)	大阪府一圓	製鋼材ノ消費統制製品検査事業	西區立賣南通三丁目三 帝國ベイント株式會社内 (電新町四九三二)	須川永	一
大阪燃料	西區立賣南通三丁目三 帝國ベイント株式會社内 (電新町四九三二)	大阪府一圓	製鋼材ノ消費統制製品検査事業	西區立賣南通三丁目三 帝國ベイント株式會社内 (電新町四九三二)	須川永	一
大阪ハガネ	東區濱路町三丁目一五 (電北濱四八二一)	大阪府一圓	製鋼材ノ消費統制製品検査事業	東區濱路町三丁目一五 (電北濱四八二一)	須川永	一
大阪旗墓	港區三條通二丁目二〇 (電港三一九一七)	大阪府一圓	製鋼材ノ消費統制製品検査事業	港區三條通二丁目二〇 (電港三一九一七)	須川永	一
大阪餅	北區堂島中二丁目九 大阪電氣同業組合内 (電北六〇二六)	大阪府一圓	製鋼材ノ消費統制製品検査事業	北區堂島中二丁目九 大阪電氣同業組合内 (電北六〇二六)	須川永	一
大阪配電器具材料	北區堂島中二丁目九 大阪電氣同業組合内 (電北六〇二六)	大阪府一圓	製鋼材ノ消費統制製品検査事業	北區堂島中二丁目九 大阪電氣同業組合内 (電北六〇二六)	須川永	一

組合名	事務所	地区	組合員業種	理事長	書記長	組合員数
大阪花結製産	東成區林寺町二二七	市内	技術向上共存共榮	石田 一郎		(市内) 四三五
大阪美術裝飾サツ	東區龍造寺町三三 森田光治郎方	市内	機關誌日本美術時報、輸出品原料 配給統制	森田 光治郎		三六
大阪平板ベケツ製	東區南玉造町二二 (電南 五二五〇)	市内	平板ベケツ製	龍田 澄藏		三六
大阪紙力製織	東成區南中瀬町三丁目二九 (電東 一〇七九)	市内	紙力地金並細工品	田中 義雄		
大阪布海苔	東區南久寶寺町二丁目五六 (電船場 三六八六)	市内	原料並ニ製品ノ改良ニ關スル事項、 商取引ノ改善及營業ノ保護ニ關スル 事項、紛糾調停ニ關スル事項、其他業 者ノ美風獎勵ニ關スル事項、其他業 者ノ目的ヲ達スルニ必要ナル施設ニ 關スル事項	東區南久寶寺町二丁目五六 竹田 隆雄 (電船場 三六八六)		三九
日本寒天水産	西區江戸堀南通二丁目三〇 (電土佐堀 三〇二〇)	京阪	寒尺製販	西區江戸堀南通四丁目一二 堀井 基之助 (電土佐堀 四七二七)	大前 常藏	三六
大阪米穀運搬	北區玉江町一丁目 正米市場内 (電土佐堀 七二七〇)	京阪	米穀運搬並ニ保管	北區中之島五丁目四一 船本 勇作 (電土佐堀 一〇七八)	篠田 榮嗣	九四
大阪包装紙	港區石田町一丁目 外村商店内 (電西 一三〇一)	大阪府及一國	梱包用加工紙布製卸	港區石田町一丁目 伊藤 藤三郎 (電西 一三〇一)		六
大阪萬年筆製造	南區一番丁七〇 (電南 七四九七)	大阪府及接續市町	萬年筆製販	西區北通二丁目 田中 富三郎 (電土佐堀 八三六九)	坂井 新吾	
大阪商	北區信保町一丁目五二 (電船場 四四一三)	大阪府	紳富仕出	東區北久寶寺町三丁目〇一 福島 政人 (電船場 二〇八四)	後藤 昆宜	
大阪味噌製造	此花區下福島三丁目 中央卸市場内 (電福島 一七七一)	大阪府	味噌製販	西區南通四丁目 肥後 市良 (電西 一二六〇)	岡田 定一	
大阪製菓	西區阿波座下通二丁目四 (電北 三二〇一)	大阪府	製菓	東區龍造寺町四 細谷 辰一 (電東 九一七)	吉田 悅治	

組合名	事務所	地区	組合員業種	理事長	書記長	組合員数
大阪綿糸	東區南本町二丁目四〇 (電船場 一九六二)	大阪市内	取引ノ改善及不正行為ノ防止	東區南本町二丁目四〇 豊島 久七 (電船場 四三九六)	瀧美 松榮	三八
大阪眼鏡商工	西區西長堀北通一丁目五 大阪實業協會内 (電新町 六六〇)	大阪府一國	講演會、講習會、共進會ノ開催、營 業上ノ取引及取引紛糾ノ調停ヲナス コト、功績者功勞者ノ表彰官公署ニ 對シ意見ノ陳列 東區平野町二丁目 合名社松田田之松商店 松田 田之松 (電北濱 二七四三)	西區新町八一丁目三八 盛岡 豊治 (電新町 二二六)	小西 初太郎	一〇〇
大阪藥種卸	東區道修町二丁目一六 (電北濱 九五八)	大阪府	度量衡ノ検査、粉塵ノ調停、模範 買取ヲ一定シ其取引ヲナス、組合月 報ノ發行等	東區道修町二丁目一六 向井 末吉 (電東 五五四三)	飯沼 基三郎	一四五〇
大阪洋服加工	東區岡山町三七三 (電東 五五四三)	大阪府	洋服裁縫講習員	北區道修町一三 吉川 大 (電船場 五四六)	西川 遼	
大阪湯業製造	北區道修町一三 (電船場 五四六)	大阪府	湯業製販	南區道修町三丁目二七 藤原 博 (電船場 五〇四八)	若間 平一	一一五
大阪理髮器具	東區小橋元町九一 (電南 八六一〇)	大阪府	不正ノ競争及取引上ノ弊害ヲ矯正シ 其ノ改善ヲ圖ルコト、組合員ノ使用 人使役方法ヲ改善シ、同業者相互ニ之 ヲ爭奪ヲ防止スルコト、模範使用人 ノ表彰	南區道修町三丁目二七 藤原 博 (電船場 五〇四八)	石橋 義之	八
大阪和砂糖同屋	西區西道頓通五丁目二三 (電船場 二五一一)	全 國	砂糖一式	港區八幡屋中通三丁目 後藤 七左衛門 (電南 五八〇五)	山口 千賀藏	五
大阪和服裁縫	天王寺區生玉町二八 (電天王寺 五四六九)	大阪府		南區道修町四六 藤本 安造 (電南 五八〇五)	衛藤 伍馬	五八三
日本帯ノ素製造業	北區我野町一三五 (電北 六八五九)	大阪府		東區博愛町四丁目 大谷 藤 (電船場 一九八)	中尾 金三	五四
大阪土木建築業	東區味原町九九 (電東 六九五)	大阪府一國		東區博愛町四丁目 大谷 藤 (電船場 一九八)	上野 信勝	二二九
日本寒天製造業	西區江戸堀南通二丁目 (電土佐堀 三〇二〇)	京阪	寒天			
水産組合第一部	東區博愛町三丁目	大阪府				
大阪貨物雜貨卸商	東區博愛町三丁目	大阪府				

### 商業組合

商業組合名	事務所	地区	員数	資本金	格	實業	理事
大阪市旭區米穀小賣	旭區今市町一四六(電旭三、七四六)	旭區一區	一四〇	米穀小賣業	共同仕入、保管運搬、空取等ノ共同賣場	鳥居 禮三	
大阪油揚卸	此花區大野町二丁目二九(電土、七六五)	大阪府	三九	油揚製造卸賣業	仕入、運搬、不要容器ノ共同賣場、統制	白砂 玉之助	
大阪市旭區凍水卸	旭區野江町二丁目七三(電旭川三、五九〇)呼出	大阪市旭區一區	五一	凍水卸賣業	運搬、統制仕入	北田 藤治郎	
大阪麻糸織物元卸	東區内本町梅詰町三一(電東三、七七一)	大阪府一區	九六	麻絲織物ノ卸賣業	共同仕入、運搬、保管		
大阪アセチレン瓦斯用器具卸	東區小橋東之町一三二(電天王寺、三五八四)	大阪府一區	一一	アセチレン瓦斯用器具ノ卸賣業	主要材料、原料ノ他必需品ノ共同仕入	中西 楠吉	
大阪麻草卸	西區江戶堀下通(電江、四一七)	大阪府一區	四五	麻草ノ卸賣業	共同仕入、統制粉蔵ノ裁定	和田 庄助	
大阪府亞細亞板地方問屋	東區南新町一丁目二一(電東八、一七二)	關西一區(四國、九州、沖繩共)	一一三	日本亞細亞板工業組合ヨリ指定ヲ受ケタル販賣業者	營業、統制、指導、研究、調査	南 正典	
西日本亞細亞板特定問屋	南區長瀬橋筋一丁目二二中(電ル、電南八、一一二)		一八			肥田 增雄	
大阪空場問屋	西區北堀江本通四丁目一三(電新町三、〇七三)	大阪府一區	一五五	醫藥酸素卸賣業	器具仕入	出口 晋次郎	
大阪醫藥酸素	此花區春日出町上一丁目三〇(電土佐堀六、〇六二)	大阪府一區	三二	醫藥酸素卸賣業	共同仕入、協議會ノ開催市況ノ他ノ指導	平山 長治	
大阪板紙商	東區南船場町三丁目二九(電木町一、一三〇)	大阪府一區	八一	板紙及附屬洋紙販賣業	共同仕入、營業統制	今村 金三	
大阪印刷材料	東區淡路町三丁目六(船場ビル)(電北濱一、五七七)	大阪府一區	八〇	印刷材料ノ卸賣ヲナスモノ	共同仕入、運搬、委託販賣、價格協定、指導研究調査保管、資金貸付	山本 重次郎	
大阪市板硝子小賣	南區船場通一丁目三一(電船場、四三〇)	大阪府一區	一三一	板硝子小賣業		水谷 藤吉	
大阪板硝子元賣	南區船場通一丁目一(電第一、南區船場通一丁目一)	大阪府一區	二〇	板硝子ノ元賣ヲ業トナスモノ		北川 常二郎	

商業組合名	事務所	地区	員数	資本金	格	實業	理事
大阪系卸	西區江戶堀下通(電江、四一七)	大阪府一區	一八	出米、餅、菓子、ガラクタ、立方糸ヲ以テ製造セル糸織組紐ハツキ又ハ特ノ卸賣ヲナスモノ	共同仕入、指導、研究、調査	石井 孝次郎	
今屋新橋通商店街	東區大今里町九(電南三、七六五)	大阪府一區	一〇〇	運動用品ノ卸賣業者	共同仕入、指導、研究、調査、共同仕入	高田 信一	
大阪運動用品卸	南區船場通三丁目三七(船場ビル)(電船場、四三〇)	大阪府一區	二〇	物品販賣業	火災保險代理、日掛資金	前川 良藏	
浦江本通	西區川島浦江本通一丁目一四(電船場、六、一七〇)	西區川島浦江本通一丁目及二丁目	五四	營業所ヲ有シテ運動用品ノ小賣業ヲ營ムモノ	共同仕入、指導、研究、調査	谷口 光治	
大阪運動用品小賣	東區大川町二五(電北濱一、五八)	大阪府一區	八七	織物又ハ服裝雜貨商業組合	共同仕入、配給統制	水野 利八	
大阪府織物雜貨小賣	西區南堀江上通り(丁目一〇)(電堀江、七、八九〇)	大阪府一區	九九	折柄木地及仕組ノ卸賣業	共同仕入、統制事業	中川 奈良治郎	
大阪折柄卸	西區南堀江通り四丁目二七(電堀江、九九二)	大阪府一區	一七五	屋外廣告業	共同仕入、共同廣告場設置	薄 忠治郎	
大阪府屋外廣告	東區内本町二丁目南入り(電東四、八四四)	大阪府一區	六五〇	織物小賣業	商品仕入及販賣、營業商品調査	中辻 貴十郎	
大阪織物小賣	西區南堀江通六丁目一一(電新町五、一三〇)	大阪府一區	七四	營業所ヲ有シテ紡績落綿ノ卸賣業ヲ營ムモノ	内地紡績落綿ノ統制配給	田中正一郎	
大阪落綿卸	南區船場通一八(電南八、二〇〇)	大阪府一區	八九	王冠コルクノ卸小賣ヲナスモノ	仕入、資金貸付、保管、運搬	今野 繁織	
大阪王冠コルク卸	北區菅原町三六(電堀江、八五五)	大阪府一區	一六五	乾物ノ問屋卸業	交換會ノ開催	和田 常七	
大阪乾物卸	東區船場町一丁目一九(電船場一、九〇八)	大阪府一區	五〇	乾物ノ問屋卸業	營業統制、調査、販賣商品ノ交換會	西川 甚五郎	
大阪乾物問屋卸	東區船場町五丁目一三(電船場一、二三八)	大阪府一區	一一〇	大阪府下ニ於ケル肩掛首巻ノ卸賣業	協同販賣、倉庫	水本 千一	
大阪肩掛卸	天王寺區山崎通四丁目二〇(電天王寺、九三三〇)	京都府、大阪府	一九	再生ゴム材料卸賣業		源 彌三郎	
關西再生纖維材料卸	東區淡路町四丁目一七(中井齒科商店内)(電北濱二、四五五)	大阪府、京都府、兵庫縣、和歌山縣、奈良縣、滋賀縣	九一	齒科用品ノ卸賣又ハ小賣業ヲ營ムモノ		中井 式男	
關西齒科用品	東區淡路町一丁目七〇三(電戎五、三三〇)	大阪府一區	四一	皮革ヲ使用シタル靴卸賣業トナスモノ		明石 忠雄	



商業組合名	事務所	地区	員数	資	格	實	施	事	業	理	事	長
大阪軍手軍足配給	東區村木町三	大阪府一區	一三	一三	一三	一三	一三	一三	一三	一三	一三	和田 治 初吉
大阪屏絲糸布	南區門前町八(電南八、五九五)	大阪府一區	三一	三一	三一	三一	三一	三一	三一	三一	三一	二 山 泰
大阪屏物消毒取扱	西區西長瀬見橋北通一丁目一四 若江清毒株式会社(電夜一、六六一)	大阪府一區	四八	四八	四八	四八	四八	四八	四八	四八	四八	桑原 芳 太郎
大阪粗製製品卸	東區北久寶寺町二丁目四四(電船場三、七四七)	大阪府一區	六七	六七	六七	六七	六七	六七	六七	六七	六七	津 藤 宮 藏
大阪釘針金銀細地方問	南區安堂寺橋通二丁目二	大阪府一區	七五	七五	七五	七五	七五	七五	七五	七五	七五	柏 川 良 平
大阪毛皮卸	浪速區榮町一丁目五六(電櫻川六、八一五)	大阪府一區	六七	六七	六七	六七	六七	六七	六七	六七	六七	藤 本 勝 治
大阪原皮仲介	浪速區榮町一丁目五五(電櫻川三、一四一)	大阪府一區	一七	一七	一七	一七	一七	一七	一七	一七	一七	河 盛 豐 造
大阪結東用品	西區西長瀬北通一丁目一五(大坂實業協會(電新、四九四))	大阪府一區	二七	二七	二七	二七	二七	二七	二七	二七	二七	越 田 榮 吉
西部毛糸元賣卸	東區伏見町五丁目二(電北濱六、八八七)	京都府、滋賀縣、奈良縣、和歌山縣及其ノ以西ノ各府縣	一〇〇	一〇〇	一〇〇	一〇〇	一〇〇	一〇〇	一〇〇	一〇〇	一〇〇	宇 部 宮 宇 作
大阪計量器	東區瓦町二丁目二三和ビル内(電北濱一、〇七六)	大阪府一區	二二	二二	二二	二二	二二	二二	二二	二二	二二	金 澤 精 朗
大阪蒔蒨卸	北區御日町一丁目三(電櫻川四、〇六八)	大阪府一區	六八	六八	六八	六八	六八	六八	六八	六八	六八	神 野 龜 太郎
大阪市此花區米穀小賣	此花區今開町一丁目一〇二(電土佐堀四、一五六)	大阪府一區	一三七	一三七	一三七	一三七	一三七	一三七	一三七	一三七	一三七	石 田 房 藏
大阪府鋼材特約店	西區立賣場南通三丁目二(電新町三、一三三)	大阪府一區	一六五	一六五	一六五	一六五	一六五	一六五	一六五	一六五	一六五	黒 田 隆 治
大阪小麥粉	北區信保町一丁目五七(電櫻川三、三七〇)	大阪府	五一	五一	五一	五一	五一	五一	五一	五一	五一	中 井 高 一
大阪地區鋼材問屋	西區立賣場六丁目一五(電新町三、八五四)	神戶縣、愛媛縣、徳島縣、大阪府、京都府、滋賀縣、奈良縣、和歌山縣、兵庫縣、島根縣、岡山縣、香川縣、高知縣、鹿兒島縣	二二	二二	二二	二二	二二	二二	二二	二二	二二	朝 倉 片 太郎
(保證責任)大阪故紙	大正區大正通り一丁目二五(電泉尾一、〇三一)	大阪府一區	八二〇	八二〇	八二〇	八二〇	八二〇	八二〇	八二〇	八二〇	八二〇	

商業組合名	事務所	地区	員数	資	格	實	施	事	業	理	事	長
大阪府卸卸	南區安堂寺橋通三丁目六〇(電船場六、〇五)	大阪府一區	八一	八一	八一	八一	八一	八一	八一	八一	八一	横 山 包 隆
大阪小間物化粧品小賣	東區博愛町二丁目六八	大阪府一區	四二九	四二九	四二九	四二九	四二九	四二九	四二九	四二九	四二九	染 井 巖
大阪昆布卸	西區南通二丁目二六(電土佐堀五、二五)	大阪府一區	二九	二九	二九	二九	二九	二九	二九	二九	二九	小 野 虎 男
大阪府礦油商	西區南通江上通一丁目一(電櫻川七、九三〇)	大阪府	四二〇	四二〇	四二〇	四二〇	四二〇	四二〇	四二〇	四二〇	四二〇	神 谷 勉
大阪ゴム製品材料卸	東區大今里町六三七(電南六、四八三)	大阪府	六四	六四	六四	六四	六四	六四	六四	六四	六四	新 谷 哲 之 助
大阪ゴム卸	西區河成通中通一丁目陶磁器會館(電新町六、〇六三)	大阪府一區	一〇二	一〇二	一〇二	一〇二	一〇二	一〇二	一〇二	一〇二	一〇二	飯 田 健 之 祐
大阪ゴムベルト	西區新町通五丁目廣畑ビル(電新町五、九六八)	大阪府一區	一一八	一一八	一一八	一一八	一一八	一一八	一一八	一一八	一一八	黒 岡 幸 助
大阪小麥粉特約店	西區新町通六〇 湯淺商店内(電新町三、九〇〇)	大阪府一區	一一	一一	一一	一一	一一	一一	一一	一一	一一	井 上 喜 代 一
關西砂糖元賣	南區通町通三丁目二八(電船場四、五八八)	大阪府、京都府、滋賀縣、奈良縣、和歌山縣、岡山縣、香川縣、高知縣	三五	三五	三五	三五	三五	三五	三五	三五	三五	石 田 庄 吉
大阪雜穀卸賣	北區香原町一(電櫻川二、六七八)	大阪府一區	三〇	三〇	三〇	三〇	三〇	三〇	三〇	三〇	三〇	和 田 久 太郎
大阪酒醬油	北區東野田町九丁目一〇ノ一(電櫻川五、〇八八)	大阪府	一五四	一五四	一五四	一五四	一五四	一五四	一五四	一五四	一五四	高 島 爲 治 郎
大阪砂糖	南區通町二丁目二八(電船場四、五八七)	大阪府一區	五五	五五	五五	五五	五五	五五	五五	五五	五五	石 田 庄 吉
十三商店通	東區川區十三西之町二丁目八〇(電北五、八四五)	大阪府一區	一五七	一五七	一五七	一五七	一五七	一五七	一五七	一五七	一五七	白 地 辨 二
大阪自轉車	西區新町通一丁目二四(大阪鐵工業會館内(電新町四、七五〇))	大阪府	一一四	一一四	一一四	一一四	一一四	一一四	一一四	一一四	一一四	中 谷 寅 吉

商業組合名	事務所	地区	員数	資本金	業務	理事
大阪 重油	西區南通一丁目一〇(日清ビル二五號)(電土住福二、九九四)	大阪府一區	一三五	重油販賣業	統制、價格協定	吉永 貞剛
大阪 織物出切卸賣	南區大寶寺町東之町七(電南九、九五〇)	大阪府一區	一九六	織物出切=製品卸業者	共同保管倉庫	小林 松治郎
大阪 女學生制服	住吉區天王寺町三丁目九ノ四(電天王寺六、一四七)	大阪府一區	四一五	公私立女學校=出入=制服製造業		社本 繁一郎
大阪 鋼材	住吉區天王寺町三丁目四七九(電天王寺五、三七九)	大阪府一區	三四	鋼材卸賣業(管ムモノ)	價格協定指導、研究、調査	富岡 牛兵衛
日本人造船系元卸	東區南本町二丁目四〇(電船場五二二)	内地一區	六四四	人造船系元卸業	價格協定指導、研究、調査	吉田 本二郎
大阪自轉車タイヤ卸	北區上町七丁目(浪花ビル内(電北二、六六四))	大阪府一區	一九	自轉車用ゴムタイヤ卸業者	共同仕入、配給統制	吉川 專助
日本人織糸元卸	東區南本町二丁目四〇(電船場三、七九七)	内地一區	一二四	管業所(有)人機糸ノ元卸業者	價格協定指導、研究、調査	豊島 久七
西買島春日出	此花區春日日出聯合區ノ内(正蓮寺以北ノ各町及櫻島ヲ除ク西買島春日日出ノ一區)	大阪府一區	三四三	物品販賣業者	共同仕入、貸付、貯金受入	近藤 千賀市
大阪事務用品小賣	東區南久太郎町一丁目一七(大阪文具俱樂部)	大阪府一區	三一	事務用品小賣(管ムモノ)	共同仕入、營業統制、指導	黒田 樹吉
大阪植物油卸	東區京橋三丁目一(電東八七五)	大阪府一區	五四	植物性油ノ卸賣業(管ムモノ)	共同仕入、營業統制、指導	長谷川 彌三郎
日本白蠟革	東區南小田町一五五(電櫻川六、二八九)	大阪府、京都府、兵庫縣	二五		共同仕入	上杉 源五郎
大阪人絹織物卸	東區南本町二丁目二六(後工藝會館)(電本町一、八二〇)	大阪府一區	一四二	人絹織物卸業	一、對銷商向移出人絹ノ統制 二、輸出向人絹市地流用防 止	杉 道助
日本ステープルファイア元卸	東區南本町二丁目四〇(電船場五二二)	内地一區	四〇	製造業者ヨリ直接ス・フノ仕入ヲナシ紡績業者=販賣スルモノ	共同仕入、商品配給、統制	南 三郎
住吉區平野商店街	住吉區平野本町一五(電平野一〇一)	通稱、中央通り、昆堂筋本町通、電車道通、市場通りヲ以テ地区トス	二一六		共同仕入(包袋紙)營業統制	大浦 繁雄
大阪住吉區豆腐小賣	住吉區南町西三丁目四三	大阪府一區	九九			池田 喜次郎
大阪府製菓原料	東區平野町三丁目一五	大阪府一區	五四	製菓原料品ノ卸賣業者		武田 清平

商業組合名	事務所	地区	員数	資本金	業務	理事
大阪 製茶卸	東區今橋四丁目一五(電北濱七六九)	大阪府一區	一三	製茶卸賣業	仕入、統制	松本 忠義
大阪 市菓子卸	東區北久寶寺町二丁目四四(電船場二、二九〇)	大阪府一區	四六	菓子卸賣業	營業ノ統制、共同運搬	稻垣 政七
大阪 船用品	西區南船場上通五丁目(電櫻川三、三二八)	大阪府一區	一五八	船用品卸小賣(管ムモノ)	帆布縫糸、マニラロープ、帆布等ノ配給	水村 敬二郎
大阪 製鋼卸	東區谷町三丁目一九(電東八、四三〇)	大阪府一區	五六	製鋼卸賣業	共同仕入、調節統制、指導	辻 梅吉
大阪 洗染	西區阿波屋上通一丁目四〇(電新町三、六八)	大阪府一區(豊能郡ヲ除ク)兵庫縣武庫郡大庄村	一七二	西洋洗染 ドライクリーニング及再染業	仕入、營業統制、指導研究	柴垣 清郎
大阪セルロイド生地卸	東區區橋野大通三丁目九(電南九九)	大阪府及大阪府中河内郡	二一	セルロイド生地ノ卸賣業(管ムモノ)	共同保管	小野 山藏
大阪 石鹼卸	南區安堂寺橋通二丁目一(電船場二、六四九)	大阪府一區	二二三	石鹼ノ卸賣業(管ムモノ)	指導研究調査	清水 信三
大阪 石灰水上運搬	港區安治川通三丁目二六(電西七、三三三)	大阪府港區、西區、北區	六五	石灰、燐灰、水上輸送並ニ勞力運搬ノ請負業	曳船貸金立替、荷石炭運集、海難救助ニ必要ナル施設統制	赤松 照吉
全國木材指定問屋	南區長瀬橋筋一丁目一〇(電中島ビル内)(電南八、二二)	内地一區	一四	木材ノ販賣業(管ムモノ)	共同仕入及販賣、保管、運搬、取扱商品割合比率協定	藤村 修三
大阪 整理品	東區南久寶寺町一丁目一九		六二	營業所(有)整理品ヲ取扱フモノ	共同運搬	戸松 雄三
大阪 生花卸	天王寺區大蓮一丁目七八(電天王寺八、九五〇)	大阪府一區	三五	生花卸賣業	共同仕入、共同運搬、調査	宮本 富重郎
大阪 裝身具卸	東區北久寶寺町二丁目四四(電船場三、七四七)	大阪府	一八〇	裝身具卸賣業(管ムモノ)	營業統制、共同仕入、指導	島井 清吉
大阪 大豆卸	東區南本町三丁目二八(電本町八二〇)	大阪府	六一	大豆ノ小賣(管ムモノ)	共同仕入、共同運搬、調査	池田 喜三郎
大阪 米穀小賣	大正區大正通九丁目七五ノ四(電島尾四、三〇)	大阪府	九五	米穀ノ小賣業	仕入、交換會ノ開催	西尾 榮次郎
大阪 衛生陶磁器	西區新町通一丁目四七(電新町九六九)	大阪府	二九	衛生陶磁器販賣業	共同仕入、副産物共同賣持	木村 恒治郎
大阪 市タタリ	西區南船場東之町三四(電新町五、八一〇)	大阪府一區	一三六	車旅客運送事業	仕入、運賃統制	諏訪 清記
					共同運搬、共同購入、統制	岸本 重任

商業組合名	事務所	地区	員数	資	格	實	理事
大阪谷町既製洋服小賣	東區谷町五丁目二八	大阪市東區谷町一丁目十七番地	九三	綿紗既製洋服及古洋服ノ小賣業者	運搬統制	共同仕入	中谷虎司
大阪大正區凍水卸	大正區尾上通三三(電機川五、六一七)	大阪市大正區尾上通二丁目一〇番地	二九	凍水卸賣業	共同仕入	共同仕入	山中喜十太
玉造日之出通商店街	東區南玉造町二	大阪市東區南玉造町、唐屋町、木野町、合々商店街	一八〇	物品販賣業	共同仕入	共同仕入	瀨尾岩太郎
大阪足袋卸	東區博勢町四丁目四〇(電船場三、五八〇)	大阪市東區博勢町、唐屋町、木野町、合々商店街	五六	營業所ヲ有シ織維製品ヲ以テ作ル足袋一切卸賣ヲナスモノ	共同仕入	共同仕入	高田吉造
大阪中央豆腐小賣	東區安土町三丁目三四	大阪市東區安土町、南區、東區一部	一〇五	凍水卸賣業	共同仕入	共同仕入	惣字利善吉
大阪中央藥粧	東區東區町四七(電東四、八三四)	大阪市東區、南區、浪速區、天王寺區	一七二	藥粧、賣藥、化粧品、衛生材料小賣業	共同仕入、配給營業統制	共同仕入、檢及以共同	山本直美
大阪中央米穀小賣	南區御所町四九(電南七、一〇〇)	大阪市南區一圓	一二〇	米穀ノ小賣業	米穀共同仕入、檢及以共同	共同仕入、保管、運搬統制	兒玉龜吉
大阪中等學校制服	住吉區天王寺三二八九(電天王寺六、一四七)	大阪府一圓	四七	公中中等學校ニ出入スル制服小賣商人	共同仕入、保管、運搬統制	營業ノ指導研究調査、獎勵	星島二郎
大阪一環粉飾問屋	西區阿波座下通一丁目三一	大阪府一圓	二三	粉飾問屋ノ營業ヲ營ムモノ	統制、指導、研究調査	統制、指導、研究調査	麻生勢一郎
大阪手編毛糸小賣	東區北久寶寺町二丁目四四(電船場四、九五五)	大阪府一圓	四六五	手編毛糸ノ小賣業	共同仕入、指導、研究、調査、統制、見本市交換會ノ開催	共同仕入、指導、研究、調査、統制、見本市交換會ノ開催	岡元俊
大阪天王寺區凍水卸	天王寺區大田一丁目一七二(電天王寺一四)	大阪市天王寺區	二四	凍水卸賣業	共同仕入、指導、研究、調査、統制、見本市交換會ノ開催	共同仕入、指導、研究、調査、統制、見本市交換會ノ開催	大槻三藏
大阪テーパー卸	西區北通一丁目八(電土佐堀七、〇八七)	大阪府一圓	五〇	手編毛糸ノ小賣業	共同仕入、指導、研究、調査、統制、見本市交換會ノ開催	共同仕入、指導、研究、調査、統制、見本市交換會ノ開催	近藤喜三郎
大阪府手編毛糸卸	東區北久寶寺町二丁目四四(電船場二、二九〇)	大阪府一圓	五四	手編毛糸ノ小賣業	共同仕入、指導、研究、調査、統制、見本市交換會ノ開催	共同仕入、指導、研究、調査、統制、見本市交換會ノ開催	岡元俊
大阪電氣用陶磁器卸	港區古川町二五(電西三、〇六六)	大阪市	一五	電氣用陶磁器卸賣業者	仕入、運搬	仕入、運搬	島各島治
大阪天王寺米穀小賣	天王寺區權寺町五六	大阪市天王寺區	一六三	米穀ノ小賣業ヲナスモノ	貯金ノ受入、代理事業(生命、火災保險)	貯金ノ受入、代理事業(生命、火災保險)	堀内富三郎
大阪天王寺區豆腐小賣	天王寺區大田町二丁目二六	大阪市天王寺區	四五	物品ノ販賣業	仕入、統制	仕入、統制	荒木峰太郎
泉田本通商店街	西區今池町三	西區今池町三	三七	正米市場ノ卸賣、米穀問屋及仲介業	仕入、統制	仕入、統制	堀井泰藏

商業組合名	事務所	地区	員数	資	格	實	理事
大阪府屠肉卸	浪速區惠美須町四丁目一一(電戎一、二七四)	大阪府一圓	一六一	屠肉卸賣業	共同仕入、皮革内臟ノ共同販賣、運搬	共同仕入、皮革内臟ノ共同販賣、運搬	服部由松
大阪府麵麵包裝品	浪速區雙島町六〇(電戎九〇八)	大阪府一圓	一六一	麵麵包裝品及木棉ノ小賣業	保管倉庫及共同運搬	保管倉庫及共同運搬	井上惣吉
大阪府浪速區米穀小賣	浪速區圓末町一〇〇八(電機川七五七)	大阪市浪速區一圓	二七三	米穀小賣業	共同仕入	共同仕入	乾菊治郎
大阪府浪速區凍水卸	浪速區大田町一丁目八五(電戎一、三二八)	大阪市浪速區	三〇	米穀小賣業	運搬、統制	運搬、統制	新野嘉雄
大阪府西此花麵麵小賣	此花區西島島安町一一一	此花區西島島安町、北區、西區一圓	一一六	麵麵小賣業	共同仕入、統制、運搬、保管、調査、研究	共同仕入、統制、運搬、保管、調査、研究	細井龜太郎
大阪府西此花凍水卸	住吉區山王町三丁目四九(電戎二、六二七)	大阪市西此花區	三八	新開通以北及住吉區ノ内河野街通以西丸山通以北	運搬、統制	運搬、統制	宮本龜松
大阪府日用食料品小賣	此花區上福島北三丁目(電福島七、三六六)	此花區、港區、大正區、西區一圓	一四七	食料品小賣業	共同施設、營業統制、指導	共同施設、營業統制、指導	中村金治郎
大阪府西此花米穀小賣	西此花區海老江下一丁目一七(電福島六、七二〇)	大阪市西此花區一圓	一六七	米穀小賣業	共同仕入、檢及以共同運搬	共同仕入、檢及以共同運搬	岡田彌藏
大阪府西此花米穀小賣	西此花區江二丁目一一(電新町三、〇九五)	大阪府西區一圓	一八五	凍水卸賣業	共同仕入	共同仕入	宮井要治
大阪府西此花米穀小賣	西此花區新通三丁目六(電新町二、二九九)	大阪市西區一圓及港區ノ内、運河以北一圓トス	三八	凍水卸賣業	統制、販賣	統制、販賣	矢倉寅藏
大阪府西此花米穀小賣	西此花區大野町二五九	大阪市西此花區ノ内、河野街通及丸山通ノ内、河野街通以西丸山通ノ内、河野街通以南	二七	凍水卸賣業	運搬、統制	運搬、統制	北村榮次郎
大阪府西此花米穀小賣	西此花區春日日出町一五ノ九(電土佐堀二、九一〇)	此花區西此花區ノ内、河野街通以西丸山通ノ内、河野街通以南	三二	凍水卸賣業	運搬、統制	運搬、統制	角野熊治郎
大阪府西此花米穀小賣	西此花區海老江二丁目二九(電戎八、四五)	此花區西此花區ノ内、河野街通以西丸山通ノ内、河野街通以南	二八	凍水卸賣業	運搬、統制	運搬、統制	井上友平
大阪府西此花米穀小賣	東區北久太郎町三丁目一五三(品ビル内、電船場五、五〇九)	大阪市東區	三六	麵麵包裝品	委託販賣	委託販賣	山本大三郎
大阪府西此花米穀小賣	西區江ノ子島、府工業獎勵館内(電土佐堀六、五五九)	大阪府一圓	一四	品ビル内ノ卸賣業	共同仕入、營業統制、指導	共同仕入、營業統制、指導	萬代政治郎
大阪府農機具卸		大阪府一圓	一四	店舖ヲ有シ農機具ノ卸賣ヲ營ムモノ	共同仕入、營業統制、指導	共同仕入、營業統制、指導	杉山武夫

商業組合名	事務所	地 区	員 数	資 格	實 施 事 業	理 事 長
野田阪神新橋商店街	此花区中江町二〇八(電福島二〇一)	阪神電車野田南入口 先三ツ角江町八五番地 花区茶屋町江成町ノ道 大阪府一區	八三	販物卸業	仕價格協定、規格統制、共同仕入	田中喜一
大阪販物卸	南區安堂寺橋四丁目二三	大阪府一區	一一一	普通所ヲ有レバコトク其ノ關係商品ノ卸賣業者	仕價格協定、規格統制、共同仕入	竹内新次郎
大阪バルブコッタ卸	西區立賣場北通四丁目一七(電新町一、九八六)	大阪府一區	六六	普通所ヲ有レバコトク其ノ關係商品ノ卸賣業者	仕價格協定、規格統制、共同仕入	林 香 吉
阪南米穀小賣	西區新松通二丁目二八	大阪府一區	二四一	普通所ヲ有レバコトク其ノ關係商品ノ卸賣業者	仕價格協定、規格統制、共同仕入	今倉 義 一
大阪飯金製品	西區北堀江上通一丁目九(電新町五、〇九〇)	大阪府一區	九六〇	鋼、眞鍮、亞鉛引鐵製品及建築物附屬、鋳金物販賣業	商品交換、委託仕入、従業員ノ供給、營業統制、保管	中村千次郎
大阪藥品同業	北區浪花町一四七(電警時三、〇三九)	大阪府一區	五七六	店舗ヲ有レ一較廉品ノ取扱ノ業ヲ營ムモノ	共同仕入、營業統制指導、研究、調査	永田彌之介
大阪長牛骨卸	東區區橋北ノ町三丁目一八五	大阪府一區	一五	扱牛骨卸業	仕入、統制、指導、研究、調査、共同仕入	泉 達 三 郎
大阪府肥料卸	西區中道三丁目二ノ七(電土佐堀二、八四〇)	大阪府一區	三八	肥料卸賣業	共同仕入、共同運搬配合加工、肥料統制	波邊 興 一 郎
大阪 曳 船	西區本田三番町五六(電西七、四二四)	大阪府一區	二八四	就運營業許可證ヲ有スルモノ	燃料共同仕入、仲介事業資金貸付	新 谷 保
東區區御通リ商店街	東區區御通野西三丁目八六(電天王寺八、〇六五)	東區區御通野西三丁目八六(電天王寺八、〇六五)	八四	物品販賣業	共同施設、營業統制	木 下 友 輔
大阪 東 糖 徒	東區區道中本通一丁目三六(電南五、二三八)	大阪府一區	二〇一	糖徒	共同施設、營業統制	伊 丹 太 藏
大阪市東區川區北部凍水卸	東區區三國町九四四(電北四六三〇)	大阪府一區	二一	凍水卸賣業	共同運搬	竹 中 菊 松
大阪市東區凍水卸	東區區石町二丁目三二(電東二、七三二)	大阪府一區	一九	凍水卸賣業	運搬、統制	桶 憲 三
大阪市東住吉凍水卸	住吉區平野元町四丁目一九(電平野一、五六二)	大阪府一區	四〇	凍水卸賣業	共同運搬	瓦 谷 茂 三 郎
大阪 皮 革 卸	南區長堀橋筋一丁目一番地ノ一 中區北區內(電南五、二二〇)	大阪府一區	六五	皮革卸賣業	共同運搬	由 良 小 一 郎
大阪 餅 卸	西區新町通五丁目二三(電新町四八八)	大阪府一區	四八	餅卸業	共同仕入、指導、研究、調査	井 上 好 三 郎
日本麵粉製品卸	西區北通一丁目八(電土佐堀七、〇八七)	大阪府一區	三	麵粉卸賣業	共同仕入、指導、研究、調査	淺 井 辰 三 郎

商業組合名	事務所	地 区	員 数	資 格	實 施 事 業	理 事 長
大阪市東區米穀小賣	東區區東橋谷町一丁目五八〇六(電天王寺四、〇五二)	大阪府一區	二四二	米穀小賣業	委託販賣	吉村龜三郎
大阪市東區南部凍水卸	東區區東橋谷町四丁目二〇八(電天王寺三、一四一)	大阪府一區	四〇	米穀小賣業	共同運搬、營業統制	丸 山 純 一
大阪市東區川區北部凍水卸	東區區天満橋筋七丁目三(電北七、七八一)	大阪府一區	二二二	米穀小賣業	共同仕入及賣場、運搬、保管	吉井壽之助
大阪 皮 革 小 賣	東區區西中道一丁目一四(電櫻川二、九一一)	大阪府一區	一六三	皮革小賣業	營業統制、指導、研究	宮前 卯之助
大阪市東區北部凍水卸	東區區大今里町五八八	大阪府一區	三四	米穀小賣業	營業統制	吉 田 平 六
大阪市東區米穀小賣	東區區東雲町一丁目二三	大阪府一區	一五〇	米穀小賣業	營業統制	北 辰 次 郎
日本 絹 織 糸	東區區後藤町三丁目一〇(電本町一、五五八)	全國一區	二八六	米穀小賣業	營業統制	佐 相 義 一 郎
大阪 袋 物 卸	東區區北久寶寺町二丁目四四(電船場二、二九〇)	大阪府一區	七〇	袋物(紙幣入、煙入、ハンドパツク、手提)ノ卸賣業者	共同仕入	草 野 義 三
大阪製糖雜貨小賣	東區區船場二丁目(電東七、八二五)	大阪府一區	一一五〇	製糖所ヲ有レ製糖雜貨ノ小賣業ヲ營ムモノ	共同仕入、指導、研究、調査、學丁、統制	信 保 數 三
大阪 扇 子 卸	東區區北久寶寺町二丁目四四(電船場三、七四七)	大阪府一區	六七	製扇所ヲ有レ製扇子セルノ小賣業ヲ營ムモノ	共同仕入、指導、研究、調査	平 井 未 吉
大阪市敷卸賣	西區上町堀上通四丁目	大阪府一區	二一	敷卸賣業	共同仕入、指導、研究、調査	都 筑 信 治
大阪 紙 力 屏	東區區惠美須町三丁目四(電夜三、六三二)	大阪府一區	六二	紙力屏ノ卸賣業	共同仕入	鳥 尾 福 松
大阪紙力板特約店	西區幸町通二丁目八(電櫻川四、〇六九)	大阪府一區	三九	紙力板及ローモ板ヲ取扱フ販賣者ニテ特約店指定セラレタルモノ	配給統制	瀧 田 幸 次 郎
大阪婦人洋裝手藝材料卸	東區區北久寶寺町一丁目六(電船場四、三六三)	大阪府一區	一三四	營業所ヲ有レ婦人洋裝手藝材料及縫製用具ノ卸賣業ヲ營ムモノ	共同仕入	瀧 邊 卯 三 郎



商業組合名	事務所	地区	員數	資本金	格	實業	理事長
日本副産羊毛	東區京橋三丁目三〇(電東一、五六六)	内地一區	二〇			配給及價格統制、信用調査	佐々木 政太郎
大阪羊毛卸	此花區中江町七五(電福島六六八)	大阪府一區	四五			共同仲介、情報交換、依託代行	西村 伊藏
大阪米穀産地仲介	北區堂島濱通り一丁目二八(電北三〇〇)	大阪府一區	二〇			共同仕入、卸ノ共同販賣、指導研究	横山 清英
南大阪米穀小賣	住吉區昭和町中一丁目四九(電天下茶屋三、七五四)	大阪府住吉區一區	一八九			共同仕入、指導、研究、調査	前島 善一
大阪新米卸	西區新町通五丁目二三(電新町四八八)	大阪府一區	四八			共同仕入、指導、研究、調査	井上 好三郎
阪神米材問屋	大正區小森町一五八(電泉尾一、九六七)	大阪、神戸、京都	八二			取扱商品ノ仕入及販賣保管	中川 勝平
大阪米穀問屋	北區玉江町一丁目一(電土四、六三三)	大阪府(但シ大阪府西區道頓堀正米市場構内ヲ除ク)	一〇〇			共同設備、供給	木谷 久一
大阪米穀品卸	東區平野町二丁目一(電北濱四、八七三)	大阪府	六三			共同設備、供給	佐藤 太郎
大阪米穀	南區船場仲之町二(電南六、二〇五)	大阪府	八九			共同作業場設置	富藤 清太郎
大阪市港區寫眞	港區西田中町三丁目六九(電港一、七五〇)	大阪府港區一區	一三			共同仕入及保管、營業並ニ價格統制指導、研究、資金貸付	出口 作郎
大阪南米穀	西區立賣場北通七丁目三三(電新町五、五二四)	大阪府一區	四六			共同仕入、商品交換會	石野 香三
港新地本通商店街	港區中元町五丁目二五(電港二、四一三)	大阪府住吉區、西成區	一六六			統制、共同仕入	木村 喜代三郎
三國新道通商店街	東區川區三國町九四四(電三國二〇七)	大阪府住吉區、西成區	七二			共同宣傳、商品券發行、共同貸付、火災保險代理、共同施設店員ノ地位向上	白木 政一
大阪市港區凍水卸	港區住町二丁目三一(電西七、六四〇)	大阪府港區ノ内兩側	四五			取扱商品仕入、營業統制	角野 拾吉
大阪市南區凍水卸	南區北炭屋町五七ノ一(電南二、八八九)	大阪府南區	四四			運搬、統制	太田 正一
大阪エレン機械	東區農人橋町二(電東八、四一〇)	大阪府	二〇			價格協定、共同仕入、販賣ノ統制	植野 清三

商業組合名	事務所	地区	員數	資本金	格	實業	理事長
關西無煙塊炭卸	大正區大正通り一丁目二大正橋三和銀行ビル内(電泉尾八、一五四)	大阪府、京都府、兵庫縣	四六			運搬、共同仕入、統制	杉田 九十九
大阪市 麥卸	此花區上福島南三丁目三七(電福島一、〇九〇)	大阪府	一一			仕入價格協定	田中 徳次郎
大阪莫大小卸	東區瓦町五丁目三三(電北濱二、五七二)	大阪府一區	二二三			統制事業	田中 修
日本綿織糸元卸	東區唐物町二丁目三二(電船場一、八七四)	内地一區	一六一			營業統制、弊害矯正又ハ豫防信用調査	横田 長右衛門
大阪綿織糸元卸	南區船場仲ノ町三二(電南六、六一)	内地一區	四一五			共同仕入、商品交換會	上金 松三郎
日本綿織糸元卸	東區南本町二丁目四〇(電船場一、九六一)	内地一區	六九			配給統制、協定、研究、信用調査、指導研究	豐島 久七
大阪綿織物卸	東區本町二丁目二(電工務會館四階)(電本町二、八六)	大阪府一區	六八七			配給統制、共同仕入、販賣ノ統制	阿部 藤造
大阪綿織物卸	東區唐物町一丁目一九(電船場一、八〇八)	大阪府一區	三二			配給統制、協定、信用調査	山本 定次郎
大阪綿織糸小賣	南區安堂寺橋通三丁目一〇(電船場三、八三〇)	大阪府一區	四二三			配給統制、共同仕入、販賣ノ統制	中川 長二郎
大阪綿織糸卸	東區安土町一丁目一五(電本町一、三八八)	大阪府一區	五八			配給統制、協定、信用調査	井上 宗一
大阪綿織卸	西區河成町下通り一丁目(電新町四、七七〇)	大阪府	九四			共同仕入價格協定統制事業	細谷 辰藏
森小路商店街	旭區森小路八丁目四一(電旭三、七四七)	大阪府旭區森小路本通	八五			共同仕入價格協定統制事業	柴田 寅次郎
大阪市備後頭小賣	天王寺區生玉町三〇(電天王寺四、八七八)	大阪府一區	六六八			取扱商品ノ交換會開催、營業統制指導研究調査、見本市及博覽會ノ開催	高木 伊三吉
大阪毛布卸	東區唐物町五丁目一三(電船場四、三三二)	大阪府一區	八一			營業ノ統制、共同運搬	中野 豊三郎
大阪福米商	東區内淡路町二丁目二四石川方	大阪府一區	一八			商品共同仕入、運搬、共同保管、信用事業	石川 京治郎
大阪木炭卸	西區西道頓堀通り四丁目五(電櫻川六、四六〇)	大阪府西區、浪速區、大正區一區	四三				阪 本 基
八幡屋新道商店街	港區八幡屋新道三五六ノ二(電港二、七九〇)(理事長宅)	港區八幡屋新道三三四番地先、市電安治川線四香道ヨリ八幡屋新道筋ヲ北へ二條通一丁目、電港公ニ構成セル商店街	四九			共同施設、營業統制、調査研究資金ノ貸付及貯金其ノ他ノ施設	天羽 正一

貿易組合

輸出組合名	事務所	理事	貿易組合名	事務所	理事
大阪阿近東	西區京町通一丁目三三 朝子會館内 (電土佐堀 三七五〇)	山本富吉	日本雜貨印度輸出組合聯合會	東區備後町二丁目一 國産ビル内 (電本町 四五二)	桑原官吉
大阪阿弗利加	東區南久寶寺町四丁目 七分ビル内 (電船場 二六四〇一)	安住伊三郎	大阪雜貨印度	東區備後町二丁目一 國産ビル内 (電本町 四五八)	桑原官吉
大阪中南米	西區京町通一丁目三三 (電土佐堀 六五九〇)	濱口俊介	大阪南洋雜貨	東區備後町二丁目一 國産ビル内 (電本町 九八一)	曾我一期
大阪東亞	北區堂島通二丁目 大阪商工會館内 (電船場 五二一〇)	森平兵衛	京阪雜貨北米	東區兩替町一丁目一 國産ビル内 (電本町 六三六〇)	岡田治
日本綿糸布輸出組合聯合會	東區本町二丁目二六ノ一 染工聯合會内 (電本町 六三一一三)	南郷三郎	日本比律賓メリヤス	西區土佐堀一丁目四三 (電土佐堀 二六五〇)	淺利弘次郎
日本綿糸布歐阿近東	東區本町二丁目二六ノ一 染工聯合會内 (電本町 二二二一四)	南郷三郎	日本タオル(大阪支部)	東區淡路町三丁目三〇 (電北濱 一五〇三)	天野吉次
日本綿糸布亞米利加	東區本町二丁目二六ノ一 染工聯合會内 (電本町 二二二一四)	南郷三郎	日本糸染綿サロソ	東區本町二丁目二六ノ一 染工聯合會内 (電本町 二八六)	豐島久七
日本綿糸布東亞	東區本町二丁目二六ノ一 染工聯合會内 (電本町 二二二一四)	南郷三郎	中部日本綿製品	東區本町二丁目二六ノ一 染工聯合會内 (電本町 二八六)	阿部藤造
日本綿糸布大洋洲(大阪支所)	東區本町二丁目二六ノ一 染工聯合會内 (電本町 六六四)	南郷三郎	日本絹人絹糸布輸出組合聯合會	東區本町二丁目二六ノ一 染工聯合會内 (電本町 二八六)	豐島久七
日本綿糸布印度	東區備後町三丁目八 綿業會館内 (電本町 三四〇一)	南郷三郎	大阪絹人絹	東區安土町二丁目五 (電船場 五二一一)	南郷三郎
日本綿糸布南洋	東區備後町三丁目八 綿業會館内 (電本町 三四〇一)	南郷三郎	日本ステープル・ファイバ	東區本町二丁目二六ノ一 染工聯合會内 (電本町 二八六)	安宅備吉
			日本毛織物	東區本町二丁目二六ノ一 染工聯合會内 (電本町 二八六)	

(貿易組合)

五五

輸出加工取扱業	事務所	理事	輸入大豆ノ卸賣業ヲナスモノ	事務所	理事
内地一區	東區北久太郎町三丁目(電船場 四九一一)	井上良一	輸入大豆ノ卸賣業ヲナスモノ	東區備後町二丁目一 國産ビル内 (電本町 四五二)	中川直伸
大阪府一區	西區北堀江通四丁目一三(電新町 二〇三五)	川島義雄	營業所ヲ有シ羊毛販賣ヲ爲ス者各種焙接機、調節バルブ管販賣等ノ材料及器具及工業用酸素ノ卸賣ヲ營ムモノ	東區備後町二丁目一 國産ビル内 (電本町 四五八)	笠島房治郎
大阪府一區	南區鍛冶屋町(電南九、一一五)	中野豐三郎	洋傘ノ卸賣業	東區本町二丁目二六ノ一 染工聯合會内 (電本町 二八六)	岸川國太郎
大阪府一區	港區九條通四丁目三六六(電西二、三九五)	岸川國太郎	ラヂオ器具ノ卸賣業	東區本町二丁目二六ノ一 染工聯合會内 (電本町 二八六)	水川剛
大阪府一區	東區唐物町五丁目一三(電船場 一、二三八)	水原豐次	ラヂオ電氣器具類小賣業	東區安土町二丁目五 (電船場 五二一一)	喜代次
大阪府一區	北區堂島中二丁目九(中央電氣俱樂部内(電北二、九二五))	出口文郎	羅紗及其ノ他毛織物(混用品ヲ含ム)ノ卸賣業	東區本町二丁目二六ノ一 染工聯合會内 (電本町 二八六)	中川庄太郎
大阪府一區	東區博愛町二丁目一五(電船場 五、五七五)	伊藤良三	理容器具及理容用化粧品ノ卸賣業	東區本町二丁目二六ノ一 染工聯合會内 (電本町 二八六)	河井明
大阪府一區	東區淡路町二丁目四三(電北濱 九九五)		理容器具及理容用化粧品ノ卸賣業	東區本町二丁目二六ノ一 染工聯合會内 (電本町 二八六)	
大阪府一區	東區小橋元町九一(電南七、五五〇)		共同仕入、統制規格検査、見本市博覽會ノ開催	東區本町二丁目二六ノ一 染工聯合會内 (電本町 二八六)	
大阪府一區	東區南本町二丁目一四		共同仕入、宣傳、研究、調査	東區本町二丁目二六ノ一 染工聯合會内 (電本町 二八六)	
大阪府一區	南區北橋谷町一八(電東三、〇三七)			東區本町二丁目二六ノ一 染工聯合會内 (電本町 二八六)	
大阪府一區	東區内本町橋詰町(大阪織物阿業組合内(電東三七))			東區本町二丁目二六ノ一 染工聯合會内 (電本町 二八六)	
大阪府一區	東區淡路町三丁目六(電北濱 二、七五〇)			東區本町二丁目二六ノ一 染工聯合會内 (電本町 二八六)	

(商業組合)

五四

輸出組合名	事務所	理事	貿易組合名	事務所	理事
日本毛糸	東区内本町橋詰町三ノ一 (電東 七三三)	越田榮吉	日本硝子製品	東区今橋三丁目信銀ビル内 (電北濱 六六三)	島田一郎
日本毛布敷布	西區阿波通一丁目六四 (電東 八七三)	野富良	日本人造眞珠硝子珠	天王寺區石辻町四三 (電天王寺 六一七〇)	中西庄太郎
日本自動車	西區西長堀北通一丁目一五 (電新町 二〇三〇八)	中山中	日本フェルト布硝子輸出組合	西區京町堀通一丁目三二 (電土佐堀 六六七三)	藤村眞三
日本自働車	此花區上福島南二丁目九 (電新町 一五五〇)	朝倉每人	西區京町堀通一丁目三二 (電土佐堀 六六七三)	西區京町堀通一丁目三二 (電土佐堀 六六七三)	藤村眞三
日本電氣機器	北區堂島中二丁目九 (電北 七五三〇)	松本龜太郎	東區兩替町一丁目一七 (電東 六三六〇)	東區兩替町一丁目一七 (電東 六三六〇)	岡田治
大日本農機具	西區江ノ子島大阪府立工業 獎勵館内 大阪府農機具協 會内 (電土佐堀 六五五九)	三浦實生	日本ゴム製品(大阪出張所)	東區淡路町三丁目三〇 (電北濱 二二五六)	吉田久四郎
東部日本海陸産物	東區横堀二丁目三 (電北濱 三〇〇九〇)	藤井滿彦	日本スライドフラスナー (大阪支那)	東區淡路町三丁目三〇 (電北濱 二二五六)	田島長三郎
大阪陶磁器	西區阿波通中一丁目四五 (電新町 六〇六三)	土出忠治	日本皮革製品	東區南久太郎町三丁目三五 (電新町 四六四六)	清水巖治
日本磁器	南區上本町三丁目一 (電南 九八六)	宮崎彌作	東區伏見町二丁目一四 (電北濱 二二五九)	東區伏見町二丁目一四 (電北濱 二二五九)	森島根

(貿易組合)

産業諸團體  
聯合會

聯合會名	事務所	地区	組合員業種	理事	書記長	組合員數
日本硝子阿業聯合會	(電北 七一四〇)	南區北橋谷町五七ノ一 (電南 五七〇三)	硝子製品輸出検査、販路擴張、共通利害研究、其他	石綿岩三郎	高橋 彰	(市内) (市外)
日本磁器工業聯合會	北區梅ヶ枝町八八 (電北 四五四)	内地一區	磁器製品検査、取替	村井 八郎	井上元重	九名大古 川州藤原
日本硝子工業聯合會	東區本町二丁目二六ノ一 (電本町 三六二〇)	内地一區	輸入原材料、統制原料、配給、事業	東區南本町二丁目一八 (電永芳 七三二)	井上元重	一一二
日本絹人絹糸布輸出組合聯合會	東區本町二丁目二六ノ一 (電本町 三六二〇)	内地一區	人絹輸出統制	東區南本町二丁目一八 (電永芳 七三二)	井上元重	一一二
大阪布帛製品工業聯合會	東區北久寶寺町二丁目三〇 (電北 七六五)	大坂、京都府、和歌山、奈良、愛知、岐阜、富山、石川、福井	布帛製品ノ製造加工	北區信保町一丁目三九 (電堀川 四三八七)	西池 康二	一
日本雜貨印度輸出聯合會	東區備後町二丁目一 (電本町 八四九)	内地一區	印度市場ニ對スル雜貨輸出貿易ノ振興ヲ圖リ所屬組合ノ利益ヲ増進スル爲共同ノ施設ヲ爲スヲ以テ目的トス	東區南本町一丁目二六 (電桑原 官吉)	龜尾 松治	一
商業組合中央會大阪支部	東區内本町橋詰町 府立産業會館四階 (電東 八〇〇〇)	大坂府一區	製品ノ検査並ニ取替、統制、資金貸付及貯金ノ受入、營業ニ關スル指導、研究及調査	上 田 誠一	坂田武雄	一八〇
日本輸出莫大小工業聯合會	此花區上福島南三丁目一四 (電福島 五〇二二)	内地一區	各組合共同ノ利益ヲ増進シ一般商工業ノ發展ヲ圖ル	北區若松町二八 (電北 二六三〇)	川島直次郎	一〇
此間法人大阪實業聯合會	東區内本町橋詰町五八 (電東 八〇七)	府下一區	聯合各組合共同ニ致相補翼シ實業取替法其他關係法規命令遵守履行ヲ期シ營業上ノ弊害ヲ矯正シ其利益ヲ増進スルヲ以テ目的トス	浪速區水崎町四〇 (電戎 三七一四)	石田 實	八六
大阪實業聯合會	東區淡路町四丁目 (電北濱 一七七)	大坂市一區	主要輸出品取替法ニ依ルモノ検査、(セルロイド)ニ關シテ配給統制	此花區大野町一丁目六五 (電土佐堀 三三四)	小谷 英一	一〇五〇
日本輸出セルロイド工業聯合會	東區大寺里町六五五 (電南 七〇〇)	内地一區		東區片江町四一 (電南 四四五)	丸山 普吉	大東京 一一

(産業諸團體)

聯合會名	事務所	地区	組合員業種	理事長	書記長	組合員數
日本タール工業組合	東區備後町三丁目 （電本町 一五二一）	本邦内地一區	生産統制、販賣統制、内地向品自給、配給、輸出品重要輸出検査、織物配給、製茶、製糖、製茶内外販賣、製糖製茶改良研究、製糖内外販賣、製糖製茶改良研究、製糖内外販賣、製糖製茶改良研究	津市下部田一六八 森田 庄三郎 （電津 二九〇）	川口 浩	三一八
大阪府茶業組合聯合會	東區京橋二丁目八ノ一 （電東 四七〇九）	大阪府下一區	製茶増産、製茶内外販賣、製糖製茶改良研究、製糖内外販賣、製糖製茶改良研究、製糖内外販賣、製糖製茶改良研究	西淀川區野里町四〇九 出石 宗之助 （電野里 二五二八）	藤田 綱藏	四〇〇 五四二
日本中南米輸出組合聯合會	東區本町二丁目二六 染工聯合會 （電本町 三三一四）	内地一區	各地販賣、市場保持工作、海外駐在員、共同販賣所、先方官場、海外駐在員、共同販賣所、先方官場、海外駐在員、共同販賣所、先方官場、海外駐在員	北區中之島二丁目一〇 日本棉花株式會社 南區本町三丁目 （電北濱 四六一）	一宮 晃	二
大阪府織物製品工業聯合會	天王寺區東平野町三丁目三 一ノ二 （電南 七三六・七三六）	大阪府下一區	織物材ノ消費統制	住吉區布屋山一丁目六 久保田 權四郎 （電住吉 二〇五二）	今村 明喜	八六 五
日本菓子工業聯合會	東區南船場一丁目一七 消費所、共同販賣所 東區京橋、山通七丁目八 （電天王寺 六五九〇）	日本全區	統制事業、製造權ノ統制、生産調節、製品ノ規格統一、價格ノ協定、販賣代金、納付ノ強制、清毒事業、原毛清毒、製品清毒及清並ニ共同販賣原料ノ共同購入	北區天神橋筋六丁目六三 （電堀川 一六〇二）	足立 協久	五
中部日本布帛製品工業聯合會	東區南久太郎町三丁目五 （電船場 三〇二二）	日本全區	統制、營業ニ關スル指導、研究及調査	北區信保町一丁目三九 青田 田 （電堀川 四三八七）	門田 正男	五
日本紡織機器工業聯合會	南區上本町筋三丁目一 （電南 五七〇三）	内地一區	輸出検査、織物材配給統制	西淀川區野里町三八二 村井 井 （電野里 二九四五）	桂 泰壽	二 一
全日本紡織木管工業聯合會	浪速區西船場一丁目二五ノ三 （電櫻川 七三六八）	日本全區	紡織用木管及スキヤツ、重要輸出品、取締法ニ依ル検査、施行、配給	東淀川區三津屋中三丁目二 三三 （電北 三二一四）	湯川 鍊	七四
日本フエルト布帛帽子輸出組合聯合會	西區京町筋通一丁目三二 （電土佐堀 六三三）	内地一區	フエルト帽子及帽布帛製帽子及帽子用布帛製帽子ノ輸出統制、フエルト帽子ノ營業上必要ナル統制、フエルト帽子ノ海外市場ノ調査、販賣ノ開拓、其ノ他必要ナル施設ヲ爲ス事	西區上通二丁目一三 藤村 眞三 （電土佐堀 六一三三）	大坂府經濟部長 上田 誠 （電東 六五〇〇）	大坂府經濟部長 上田 誠 （電東 六五〇〇）
貿易組合中央會大阪府支部	東區本町筋通一丁目三 大阪府立貿易館内 （電東 六〇〇〇）	大阪府下一區	府下ニ於ケル貿易組合、同聯合會ノ共同利益ノ増進ヲ爲ス、所屬各組合ノ相互ノ連絡ヲ圖ル、事業進行上ノ相輔ヲ爲ス、海外ノ販賣ノ開拓、其ノ他必要ナル施設ヲ爲ス事	大阪府經濟部長 上田 誠 （電東 六五〇〇）	東田 房治	四三

聯合會名	事務所	地区	組合員業種	理事長	書記長	組合員數
大阪府貿易組合聯合會	東區本町筋通一丁目三 大阪府立貿易館内 （電東 六〇〇〇）	大阪府下一區	府下ニ於ケル貿易組合、同聯合會ノ共同利益ノ増進ヲ爲ス、所屬各組合ノ相互ノ連絡ヲ圖ル、事業進行上ノ相輔ヲ爲ス、海外ノ販賣ノ開拓、其ノ他必要ナル施設ヲ爲ス事	大阪府經濟部長 上田 誠 （電東 六五〇〇）	東田 房治	四三
紡織商大坂同盟會	西區南船場江通五丁目八 （電櫻川 八〇二〇）	大阪市及附近町村並ニ織物以テ組合	組合員ノ義務、信用ノ向上、同業ノ隆盛ヲ謀ルヲ以テ目的トス	西區南船場江通五丁目一 南方 熊次郎 （電櫻川 三四六一）	丸岡 英次郎	五七
大阪府布帛製品協會	東區北久太郎町三丁目一五 三品ビル内 （電船場 五五〇九）	大阪府一區	布帛製品配給、統制	住吉區布屋山中三丁目二 阿部 井 （電住吉 二三四一）	田中 民	一一
日本棉花同業會	東區備後町三丁目八 （電本町 五五五）	内地一區	我國ニ於ケル棉花商業ノ健全ナル發展ヲ圖ルヲ以テ目的トス	日本棉花株式會社 南區本町三丁目 （電東 一五七）	笹岡 鐵男	一
日本莫大小生地工業聯合會	北區都島中通四丁目四 （電堀川 七三六）	内地一區	製品検査、生産數量檢閲（生産統制）	東區北新町二丁目八 古畑 銀次郎 （電東 一五七）	藤波 四郎	六
全日本製紗切賣商聯合會	東區淡路町二丁目四二 （電北濱 九九九）	内地一區	製紗販賣業	中谷 寅次	中谷 寅次	六
日本自轉車卸商業聯合會	西區新町通一丁目一四 大阪鐵工業會館内 （電新町 四七五〇）	内地一區	自轉車販賣業	香 安	香 安	四
日本フエルト工業聯合會	南區大寶寺町東ノ町七 （電南 八二九〇）	内地一區	フエルト卸賣業	森 傳吉	森 傳吉	一八
日本糸卸商業聯合會	東區南本町二丁目二八 明治屋ビル五階 （電船場 五二二三）	内地一區	原料糸糸並ニ加工糸糸卸賣業	阿部 藤造	阿部 藤造	五
日本織物卸商業聯合會	東區本町二丁目二六ノ一 染工聯合會館四階 （電東 一一八六）	内地一區	仕入、販賣、配給、統制	越田 榮吉	越田 榮吉	三
日本毛糸元賣卸商業聯合會	東區伏見町五丁目二 （電北濱 六八九七）	内地一區	毛糸元賣卸業			

聯合會名	事務所	地区	組合員業種	理事長	書記長	組合員數
日本皮革卸商業組合聯合會	南區長堀橋筋一丁目一〇ノ一 中盛ビル内 (電南 五二〇)		配給統制、見本市博覽會ニ對スル出品	廣瀬 一郎		二
大阪商店街商業組合聯合會	東區内本町橋筋町産業會館 (電東 五八〇〇〇)			中谷 虎司		六
日本オオル卸商業組合聯合會	南區安堂寺橋筋三丁目一〇 (電船場 四二〇〇)		配給統制、價格ノ協定	中川 長次郎		五〇
大阪府米穀小賣商業組合聯合會	東區備後町三丁目二八 (電本町 八二〇)		米穀小賣商業組合	古崎 輝之助		三
大阪府織物雜貨小賣商業組合聯合會	東區北新町二丁目二五 (電東 一〇八〇)		織物又ハ服裝雜貨商業組合	木村 恒吉郎		一一
全日本既製服卸商業組合聯合會	東區榎屋町二丁目 (電東 七八二五)		地區内ニ於ケル既製服ノ卸商業組合	中辻 貫十郎		八
全日本運動用品小賣商業組合聯合會	東區谷町一丁目五〇 (電東 八一六七)		中等學校制服商業組合	中谷 虎司		六
全日本運動用品小賣商業組合聯合會	住吉區天王寺區三二八九 (電天王寺六 一四七)		運動用品小賣商業組合	尾島 三郎		六
大阪製糖商業組合聯合會	東區大川町二五美津濱ビル (電北濱 一五九〇)			水野 利八		六
關西産業團體聯合會	西區長堀橋筋一丁目一六 (電南 八九四四)		加盟團體ニ共通ナル産業經濟上ノ重大問題ヲ研究審議シ意見發表上ノ實現ヲ圖ル	稻葉 房藏		四
大日本紡績聯合會	西區土佐堀通一丁目一 大阿ビル内 (電土佐堀四〇七三)		加配統制ニ共通ナル産業經濟上ノ重大問題ヲ研究審議シ意見發表上ノ實現ヲ圖ル	小畑 源之助		一
日本包裝荷箱同業組合聯合會	東區備後町三丁目 (電本町 四二九)		會員間ノ交流ヲ進メ且ツ他ニ對シ同業者共通ノ利益ヲ保護増進ス	庄 司 乙吉		一
大日本ノリヤス製造工業組合聯合會	南區櫻町四丁目二八 (電船場 二〇〇一)		所屬組合相互ノ氣配ヲ進ジ協同一致ヲシテ營業上ノ弊害ヲ矯正シ利益増進ヲ圖ル	和 田 米藏		一
日本綿布商組合聯合會	北區堂島橋筋一丁目一 堂島ビル内 (電北 五一三三)		同業者ノ福祉増進	古畑 銀次郎		一
	東區本町二丁目二六 染工聯合會館内 (電本町六五五一九)		所業ニ關スル諸種必要問題ヲ研究レ所界ノ發展ヲ圖ル	南 郷 三郎		一

聯合會名	事務所	地区	組合員業種	理事長	書記長	組合員數
關西清涼飲料水聯合會	西區北堀江上通二丁目三〇 (電新町 二九八〇)		所業ニ關スル諸種ノ問題ヲ研究レ所界ノ發展ヲ圖ル	鳥谷 直次郎	山路 福太郎	(市内) (市外)
大阪府輸出組合聯合會	大阪府廳商工總務課内 (電東 五五〇〇)		輸出組合並同聯合會共同利益ノ増進輸出貿易ノ振興	大 槻 三藏	矢野 吉之助	三組合
大阪凍水商聯合會	南區北炭屋町五七ノ一 (電南 五六八)		組合ヲ統轄シ和親協同共存共榮ノ實ヲ舉グ	中 各 虎司	小笠 清十郎	
大阪製糖洋商同業組合聯合會	東區内本町橋筋町 大阪府立産業會館内四階 大阪洋商同業組合内 (電東 八〇二二)		關涉洋商相互ノ親睦ヲ圖ル	井上 義雄	鳥井 清太郎	
塗料聯合會	港區八幡屋松之町一丁目二八 (電港 二二七八)		會員ノ親睦ヲ計リ所業ノ調査研究進歩ヲ發達ヲ圖ル	日本ペイント株式会社		
大阪ハンカチ工業組合聯合會	東區瓦町三丁目二〇					
日本ネクタイ聯合會	東區北久太郎町三 三品ビル五階			萬代 政治郎		
商業美術聯盟	西區中道二丁目六 (電土佐堀五八八〇)		會員相互ノ親睦ト商業美術ノ發達ヲ圖リ産業ノ發展ニ參與ス	土 山 隆 克	坂 田 武雄	
大阪府商業組合聯盟	大阪府廳商工總務課内 (電東 五五〇〇)		商業組合相互ノ連絡協同共同利益ノ増進、組合ノ普及發達	田 中 喜三郎	小 各 英 一	
大阪府商店會聯盟	東區淡路町四丁目 (電北濱 一七七)		小賣店振興更正			
大阪電機聯合會	東區今橋四丁目一 三菱信託ビル二號 (電北濱 五〇三八)					
商品陳列所聯合會	東區豐後町 府立貿易館		商品陳列所、商工獎勵館 同種團體		明 弘 松之助	
大阪食料品陳列所聯合會	北區菅原町一四 維新組合内 (電船場 五九〇一)			木村 幸治郎		
大阪浴場營業聯合會	西區江戶堀南通一丁目一〇 (電土佐堀六五三四)			會長 內 藤 正 剛	平 田 武雄	七團體
大阪地方專賣局管内煙草小賣人組合聯合會	浪速區河原町二丁目一五〇 (電衣 三四一五)		小賣價格統制			

協會、各會

會名	事務所 電話	會員數	目的又ハ事業	代表者	主事
日本海外出品協會	北區堂島濱通二丁目大阪商工會議所内 (電話局 一五二)	三〇	海外博覽會、見本市ノ開催出品參加輸送通	坂理事長 二 郎	小 出 壽 夫
社團 近東貿易協會	北區堂島濱通二丁目大阪商工會議所内 (電話局 一五二)	八九	日、土及バルカン諸國ノ貿易發展及親善	森 會 長 平 兵 衛	松 常 務 理 事 井 井 勳
工業組合中央會大阪支部	東區櫻橋町二五 (電東 六七八〇)	一七二	會員間ノ親睦ヲ圖リ同業者ノ連絡並ニ共通利益ノ保護増進	足 大 阪 經 濟 協 會 協 理 長 (囑託) 久 野 幸 三	專 務 理 事 加 藤 木 保 次
日 本 人 組 合 會	北區中之島三丁目三朝日ビル (電北濱 三五三三)	二〇	東洋ニ於ケル平和文明ノ事業ヲ裨補調査講究シ共和福利増進ヲ計ル、但シ支部ハ現在ノトコロ事業セズ	辛 理 事 長 島 淺 彦	何 囑 託 野 和 一 郎
東洋協會大阪支部	東區内本町橋詰町 府立貿易館内 (電東 六三)	二〇	各種工產品及意匠圖案工業産業ノ獎勵進歩發達ヲ以テ目的トス	中 理 事 長 野 哲 夫	龍 書 記 門 豐
社團 大阪府工業協會	港區南安治川通二丁目二三 (電西 二九九)	三二六	石炭營業者相互ノ親睦福利増進ト事業ノ發揚ヲ企圖ス	宗 副 會 長 井 貞 雄	大 井 安 二
法團 大阪石炭協會	西區阿波座通一丁目一二 (電新町 七〇)	二六二	所屬組合ノ金融	片 會 長 岡 英 一	上 田 忠 次
大阪府信用組合聯合會	北區堂島上三丁目二二 (電北濱 七〇〇)	四九六	農林產物販賣	西 理 事 長 田 正 次	野 栗 宮 木 下 田 忠 次
保 (格別全取覽) 全國米穀販賣聯合會大阪支所	西區江ノ子島上之町 府立工業獎勵館内 (電土佐堀 七〇)	二〇八	發明考案ヲ獎勵シ工業所有權ノ保護及發達ヲ圖ル	支 部 長 井 清	松 沼 半 次
社團 帝國發明協會大阪支部	東區淡路町二丁目四二 日本郵政會館内 (電北濱 九九五、九五六)	四三五〇	同業者間ノ取引上ノ紛議ノ仲裁洋販組合ト提携發達ヲ圖ルコトヲ職能團體ハ各自ノ規約及組合員名簿ヲ互ニ交換シ其ノ會員制裁ニ付テハ各自ノ規約ニ通知シテ行ヒ本會ニ關ルモノトス	西 部 理 事 長 田 彦 太 郎	田 中 忠 次
日 本 雜 紗 商 協 會					

會名	事務所 電話	會員數	目的又ハ事業	代表者	主事
大阪廣告協會	北區中之島 大阪市役所 産業部内 (電北濱表 五〇五)	二二三	日本廣告聯盟ノ名ニ於テ廣告ニ關スル諸件案ヲ議ス、毎年一回、毎月例會ヲ開催シ廣告知見普及向上ニ費ス、年一回「廣告文化」ヲ發行會員ヲ中心ニシテ研究發表ナス	森 平 兵 衛	森 下 廣 三
大阪自由通商協會	北區中之島大阪ビル八四號 (電土佐堀 六八四)	二〇六	實業ニ自主獨立ノ精神ヲ振興シ經濟政策ノ保護的傾向ヲ阻止シ自由通商促進	村 常 務 理 事 田 省 藏	正 木 茂
大阪中華總商會	西區本田二番町一ノ二	三五〇	在留華僑ノ親睦並ニ福利増進ヲ圖ル	坂 會 長 間 友 深	梁 播 彦
社團 法人 大阪實業協會	西區西長堀北通一丁目一五 大阪府廳分館 (電東 七八〇)	三九七	工業ノ發展等進ヲ計ル	牛 會 長 井 清	小 西 初 太郎
大阪府工業懇話會	大阪府廳内 (電北濱 五〇五)	四三〇	都市ニ於ケル農林經營ノ改良發達ヲ目的トス	光 會 長 在 秀 大 郎	竹 常 務 理 事 崎 瑞 夫
大 阪 市 農 會	東區大手前町府廳分館内 (電東 九七〇)	市內六 郡內七	農業ノ改良發達	南 副 會 長 治 好	田 書 記 中 駒 吉
大 阪 府 農 會	東區德儀町三丁目總業會館内 (電本町 一五三)	一五	會員ノ親睦ヲ圖リ新界ノ向上發展ヲ期ス	當 會 長 井 清	高 幹 事 落 松 男
大阪絹糸商同盟會	南區松屋町	三〇〇	包裝荷造ノ改善、發達、獎勵包裝材料統統獎勵ヲ行フ	牛 會 長 井 清	松 本 光 雄
社團 大阪包裝荷造協會	大阪府廳内産業組合水産課内 (電東 六〇〇〇)	四(水産會)	水産業ノ改良發達ヲ計ル目的トス	杉 會 長 村 秀 松	田 中 林 三
大 阪 市 水 産 會	大阪魚株式會社内 (電南區 一七七)	一三九	會員間ノ交誼ヲ温メ同業者共通ノ利益ヲ保護増進スルヲ以テ目的トス	豐 會 長 田 榮 造	坂 書 記 上 敬 一
日本ボルトランドセメント同盟會	東區今橋一丁目九帝國ビル内 (電北濱 二九二八)	三〇	商工業ノ發達並ニ貿易ノ振興ヲ圖ルヲ以テ目的トス	淺 野 總 一 郎	畑 中 善 造
社團 大阪商工協會	東區内本町橋詰町府立貿易館内 (電東 三七六)	五〇〇	我國羊毛工業ニ關スル諸問題ヲ調査研究シ其ノ進歩發達ヲ圖ル	小 會 長 畑 源 之 助	辻 太 作
日本羊毛工業會	東區今橋五丁目三 産業組合水産課内 (電東 五〇五)	二二五	産業組合普及發達	松 理 事 長 山 晋 二 郎	木 下 治 巳
産業組合中央會大阪支會		二九〇		牛 會 長 井 清	畑 下 治 巳

會名	事務所	電話	會員數	目的	又ハ事業	代表者	主事
大日本製パン工業會	天王寺區上之宮町三三	(電話) 三三二四	八二〇	「製パン工業」發行技術研究指導、統制取引ノ改善ヲ計リ會員相互ノ利益増進ヲ期ス	理事 香忠雄	筑田勇哉	
大阪船業同業會	東區船場三丁目八番	(電話) 九六二	一八	貿易ノ發達ヲ計ル	理事 伊藤忠商事株式會社	濱野美松	
大阪貿易協會	北區堂島濱通二丁目	(電話) 一五一	五一	會員相互ノ親睦ヲ圖ル貿易振興ニ關スル事項ノ研究建議	會長 安宅彌吉	奥坂幸次郎	
大阪貿易取引會	東區本町橋詰町	(電話) 六三	二〇四	業界取引改善ニ關シ各般ノ協定及懇親計ルヲ以テ目的トス	會長 米谷新助	和泉辰次郎	
人絹バルブ同業會	東區瓦町二丁目五瓦町三和ビル	(電北) 二一五	二八	共同ノ業務上ノ弊害矯正、事業ノ發展ヲ計ルヲ以テ目的トス	會長 中本重次郎	松田龜雄	
大阪履物卸商同業會	西區河津中通一丁目五	(電新) 三九五	九	所業ノ向上發展ヲ圖ルト共ニ會員ノ共同利益ヲ增進親睦ヲ圖ル	會長 山本重次郎		
大阪印刷同業會	南區船場通一丁目四八	(電船) 三六〇八	九	大阪製襪同業會ノ通商發展、利害得失ヲ講究シ弊害ヲ矯正シテ確實ナル取引ヲ期ス	會長 龜岡忠弘	吉村六郎	
大阪印刷インキ材料同業會	東區淡路町三丁目六	(船場ビル) 四四〇	五	貿易ノ振興發展ヲ圖ルヲ以テ目的トス	會長 牛井清	堤房太郎	
大阪臺灣移出同業會	北區堂島濱通二丁目	(電北) 二七五一	五七	大阪商品ノ優良化大阪優良商品ノ生産獎勵宣傳	會長 村坂田田	弘田勝太郎	
大阪輸出協會	北區中之島一丁目	(電北) 一六〇	四六〇	專ラ學理及實際ニ就キ經濟財政上ノ研究ヲナス	理事 片岡安	古川二郎	
大阪優良品協會	大阪府廳前	(電東) 五五〇〇	一一六	工業上ノ諸問題ヲ調査研究シ其ノ進歩發達ヲ計ル	會長 稻會勝太郎	事務取扱 田龍造	
大阪工業會	西區土佐堀通一丁目	(電土) 五三〇	八〇〇	日、羅馬尼ノ貿易發展及親善			
日通貿易協會	北區堂島濱通二丁目	(電北) 一六一〇	一一〇	日通貿易發展及親善			

物産輸送所

會名	事務所	電話	會員數	目的	又ハ事業	代表者	主事
大阪泰國貿易協會	北區堂島濱通二丁目	(電東) 一五一	一八五	日泰貿易發展及親善	會長 稻會勝太郎	古川二郎	
財團法人南洋協會大阪支部	東區本町橋詰町	(電東) 三三八〇	一四〇	本邦ト南洋各地トノ經濟的文化的提携ヲ圖リ、後我ノ福利ヲ増進スルニテ其ノ事業トシテ産業貿易其他各般ノ調査研究及組合研究、産業其他設置經營、文化ノ調査研究紹介宣傳、圖書其他設置經營	會長 安宅彌吉	田島房太郎	
社団法人大阪木材協會	大正區千鳥町一三六	(電東) 五三六	一五〇	電氣事業ノ發達	會長 中本重次郎	田島房太郎	
社団法人電氣協會關西支部	北區堂島中二丁目九	(電北) 六四〇		關東東印度貿易ノ改善擴張及相互ノ親睦増進	會長 松島寬三郎	田島房太郎	
日本關印貿易協會	西區西長堀通一丁目一五	(電新) 四九四五		滿蒙支那貿易ノ振興助長	會長 吉田龍之助	小西初太郎	
滿蒙貿易協會	北區堂島濱通二丁目	(電東) 一七一七		小買振興研究實行	會長 安宅彌吉	佐藤三郎治	
大阪小買振興會	北區堂島濱通二丁目	(電東) 一七一七		海陸運輸ニ關スル改善ヲ圖リ會員相互ノ親睦ヲ厚クス	會長 三浦輝夫	濱野美松	
社団法人海陸協會	西區川口町二丁目	(電西) 三五三三		輸出自轉車ノ検査ヲ施行シ輸出入、貿易ノ振興ヲ圖ル	會長 高木幸太郎	濱野美松	
社団法人日本輸出自轉車協會	西區本町二丁目	(電) 七二八〇					

香川縣農產物大阪販賣幹旋所 三重縣農會大阪販賣幹旋所 奈良縣農產物販賣所 宮城縣物產大阪販賣幹旋所 埼玉縣物產販賣幹旋所 大阪臺灣物產紹介所 廣島縣物產販賣改善大阪出張所 社団法人 朝鮮物產協會大阪出張所 新潟縣物產紹介所大阪支所 沖繩縣物產販賣大阪幹旋所 大分縣殖産館大阪分館 愛知縣農產品大阪販賣幹旋所 青森縣物產紹介所大阪出張所 岡山縣立商工獎勵館大阪販賣幹旋所 愛媛縣農會大阪販賣幹旋所 岐阜縣物產大阪販賣幹旋所	此花區下福島三丁目三八 (電)中央市場交換五三四 此花區下福島三丁目中央市場本館三階 (電)福島 一七六一 南區安堂寺間通二丁目四ノ甲 (電)船場 三二二一 東區高麗橋前町 (電)東 六八〇〇 東區高麗橋前町七 (電)東 五一〇〇 北區堂島濱通一丁目一壹ビル一階 (電)北 一二五五 此花區下福島三丁目中央市場帝國農會内 (電)福島 一七七六 北區西福町 (電)豐崎三〇〇一九 東區德井町二丁目二三 (電)東 二八〇〇 東區德後町一丁目三一 (電)本 五五九 西區江下通一丁目六 (電)土佐堀 五五五八 西區江戶堀北通四丁目二一 (電)土佐堀 一五一〇 大阪市中央卸賣市場内 (電)福島 一七六一 東區南久太郎町二丁目二六 (電)船場 一七九〇 此花區下福島中央市場内 (電)福島 一七六一 東區唐物町二丁目一二 (電)船場 一七七〇	香川縣農會 三重縣農會 奈良縣農產物出荷聯盟 宮城縣 埼玉縣 臺灣總督府 廣島縣 朝鮮 新潟縣 沖繩縣 大分縣 愛知縣 青森縣 岡山縣 愛媛縣 岐阜縣	香川縣農產ノ販賣幹旋、鶏卵、青果、生松樹葉品 鶏卵、菜種、生鳥、里芋 農產物ノ販賣宣傳、農產加工品、木炭、茶、牛乳、鶏卵 縣物產ノ販賣幹旋市況調査、織物、綿物、工藝品、食料品 臺灣物產ノ紹介、宣傳幹旋並ニ臺灣事情紹介、臺灣物產全般 販賣機關ノ連絡市況調査販路維持、開拓、柑橘、松茸、乾豆、馬鈴薯 朝鮮物產ノ取引紹介幹旋、朝鮮物產並事情ノ紹介宣傳企業ノ誘導 縣物產ノ紹介宣傳取引幹旋 縣物產ノ販賣擴張、取引幹旋 農林水産物及同業の生産物並加工品販賣幹旋、販路擴張、紹介宣傳等 現時ハ主トシテ果實、馬鈴薯ノ販賣幹旋市況調査 縣物產ノ紹介取引幹旋 縣物產ノ販賣幹旋販路擴張並ニ市況調査 縣物產ノ販賣幹旋並ニ販路擴張	香川縣農會技師 大 廣山 邦 所長 井 菊田 繪 千葉 義男 飯野 久三 臺灣總督府囑託 河野 博 井上 八十二 主事 常務理事 松浦 瑛 技師 部 定 輔 南村 武一 加藤 野 九 加納 繁 郎 松田 宗 市 宮崎 信 吾
-----------------------------------------------------------------------------------------------------------------------------------------------------------------------------------------------------------------------------------------------------------------	---------------------------------------------------------------------------------------------------------------------------------------------------------------------------------------------------------------------------------------------------------------------------------------------------------------------------------------------------------------------------------------------------------------------------------------------------------------------------	--------------------------------------------------------------------------------------------------------------------------	---------------------------------------------------------------------------------------------------------------------------------------------------------------------------------------------------------------------------------------------------------------------------------------------------------------------------------------------------------	---------------------------------------------------------------------------------------------------------------------------------------------------------------

會 名

事務所電話

主 體 名

目 的 又 ハ 事 業

代 表 者

鳥根縣物產大阪販賣幹旋所 滋賀縣物產大阪販賣幹旋所 靜岡縣農會大阪販賣幹旋所 靜岡市物產販賣大阪幹旋所 臺灣農會物產販賣所大阪事務所 帝國農會大阪販賣幹旋所 德島縣物產販賣幹旋大阪出張所 長野縣立大阪販賣幹旋所 北海道廳大阪商工事務所 宮崎縣物產販賣幹旋大阪出張所 三重縣物產大阪販賣幹旋所 和歌山縣物產販賣幹旋所大阪支所	大阪市中央市場本館三階帝國農會内 (電)福島 一七六一 南區長堀橋北詰 此花區下福島三丁目中央市場内 (電)福島 一七六一 東區平野町二丁目二一 (電)東 五二〇〇 (電)土佐堀 三九〇〇 此花區下福島三丁目三八 大阪中央卸賣市場本館三階 (電)福島 一七六一 西區江戶堀下通五丁目四〇 (電)土佐堀 三二八九 大阪市西區江戶堀南通三丁目九 (電)土佐堀 七七八〇 北區堂ビル五階 (電)北 五一九〇 此花區下福島三丁目 大阪中央卸賣市場本館内 (電)福島 一七七六 北區堂島濱通一丁目一 堂ビル四階四二二號室 (電)北 八二〇八 此花區下福島三丁目六五 (電)福島 一九二〇	鳥根縣 滋賀縣 靜岡縣農會 靜岡市 臺灣農會 帝國農會 德島縣 長野縣 北海道廳 宮崎縣 三重縣 和歌山縣	縣物產ノ紹介販賣幹旋、諸物產購買幹旋 縣物產ノ販路擴張宣傳 縣物產ノ販路擴張宣傳 靜岡市物產販賣擴張 農林水産物加工品ノ販賣幹旋、農產用品ノ購買幹旋、市況ノ調査通信、販路擴張並ニ對スル調査宣傳 農產品、縣物產ノ販賣幹旋農產用品購買幹旋並配給改善 農林水産並ニ工業品ノ販賣幹旋、商況調査通報、販路擴張、見本ノ陳列 縣物產ノ紹介宣傳販賣幹旋 北海道物產、販路擴張、工業誘致、下請工業受託幹旋 縣物產ノ販路擴張並販賣幹旋 縣物產ノ販賣幹旋並ニ諸物資ノ購買幹旋 縣物產ノ販賣幹旋、購買幹旋	松前長三郎 水原登喜雄 中村利雄 丸尾孝 大阪事務所長 角長次郎 小濱德治郎 國行文雄 伊藤芳忠 佐藤坦 谷村茂人 木平周太郎 成川雄吉
----------------------------------------------------------------------------------------------------------------------------------------------------------------------------------------------------	--------------------------------------------------------------------------------------------------------------------------------------------------------------------------------------------------------------------------------------------------------------------------------------------------------------------------------------------------------------------------	----------------------------------------------------------------------------------------	-----------------------------------------------------------------------------------------------------------------------------------------------------------------------------------------------------------------------------------------------------------------------------------	-------------------------------------------------------------------------------------------------------





ルーマニア名譽領事館	南區順慶町二丁目	船場	三六〇〇
ベルギー名譽領事館	南區順慶町二丁目	船場	三六〇〇
ポリビア名譽領事館	南區順慶町二丁目	船場	三六〇〇
デンマーク名譽領事館	北區梅田新道太平ビル	船場	三六〇〇
フィンランド名譽領事館	北區堂ビル	船場	二四〇〇
滿洲國名譽領事館	北區堂ビル	船場	二二二〇
ギリシャ名譽領事館	東區内淡路町二丁目三〇	船場	六五二五
波蘭名譽領事館	北區堂島濱通一丁目	船場	一六七
葡萄牙名譽領事館	南區順慶町二丁目	船場	四九〇〇
タイ名譽領事館	西淀川區大仁西一丁目四三	船場	三六〇〇
トルコ名譽領事館	南區順慶町三丁目三〇	船場	四四四四
ニュージーランド名譽領事館	西區土佐堀通三丁目二九	船場	一〇一
北米合衆國總領事館	北區宗是町大ビル	船場	一六〇
英國總領事館	北區宗是町大ビル	船場	八〇
ドイツ總領事館	北區宗是町大ビル	船場	九六〇
印度政廳商務官事務所	北區宗是町大ビル	船場	六五〇
滿洲國大使館大阪辦事所	東區船場後町第二野村ビル	本町	一一一〇

(官公衛)

七〇

市内公衛	所在地	電話番號	所名	所在地	電話番號
大阪府廳	東區大手前之町	五五〇〇	住吉區役所	住吉區南町二丁目	天王寺 三一
大阪市役所	北區中ノ島一丁目	五〇五一	西成區役所	西成區千本通三丁目	櫻川 四五〇〇
北區役所	北區會根崎上一丁目	五一	大正區役所	大正區泉尾上通三丁目	泉尾 八三一
此花區役所	此花區朝日橋通三丁目	六五一	旭區役所	旭區赤小路町五丁目	堀川 五三八
東區役所	東區本町一丁目	一九〇	府立實業會館	東區本町橋詰町	東 六三
西區役所	西區西長堀北通四丁目	五五三一	府立實業會館	東區本町橋詰町	東 五八〇
港區役所	港區市岡元町四丁目	三〇〇四	府立産業能率研究所	東區豐後町	東 一六八〇
天王寺區役所	天王寺區眞法院町	四一三一	府立産業會館	東區豐後町	東 八〇〇〇
南區役所	南區竹屋町	二一三一	府立工業獎勵館	西區江ノ子島上ノ町	土 四五八〇
浪速區役所	浪速區新川町三丁目	二三〇〇	府立工業研究所	北區北扇町	北 四六
西淀川區役所	西淀川區海老江中二丁目	二一五六	市立衛生試驗所	北區北扇町	北 一九二
東淀川區役所	東淀川區本庄中通三丁目	八三一	市立美術館	天王寺區茶臼山町	天王寺 六一〇〇
東成區役所	東成區大今里町	二七三一			

全國商工會議所 (滿洲ハ商工公會)

道府縣	商工會議所名	事務所所在地	通稱	道府縣	商工會議所名	事務所所在地
北海道	札幌	北一條西四丁目	旭川	東	東京	西四條南九丁目一
小樽	小樽	色内町六丁目三一	常盤町二	東	東京	龜町區丸ノ内三丁目一四
函館	函館	鶴岡町一	大川町三	八	王子	本町六六

(官公衛) (全國商工會議所)

七一





錦州省	盤山縣城南街	遼寧省	遼河縣大孤山街
田莊臺	盤山城田莊臺街關帝廟	延吉	間東省延吉縣延吉街
按中	按中縣城南門外	龍井	延吉縣龍井街
前橋前所	按中縣前街城內	龍江省齊齊哈爾市財神廟街一號	中華民國內務部天津日本租界編島町
興城	興城縣興城南街	龍江省齊齊哈爾市財神廟街一號	青島日本青島館陶路二六號
連山	錦西縣連山街	龍江省齊齊哈爾市財神廟街一號	上海日本上海黃浦灘路二四號
義州	義州城內	龍江省齊齊哈爾市財神廟街一號	漢口日本漢口第三特別區太平街
朝陽	朝陽縣城街	龍江省齊齊哈爾市財神廟街一號	濟南日本濟南二馬路一〇〇
北票	朝陽縣北票街	龍江省齊齊哈爾市財神廟街一號	新加坡日本新加坡日本商品陳列館內
彰武	彰武縣彰武街	龍江省齊齊哈爾市財神廟街一號	香港日本香港馬利街五九四九
安東	安東省安東市大和橋通	龍江省齊齊哈爾市財神廟街一號	羅府日本羅府市北サンペドロ街一七
大東	安東縣大東溝街	龍江省齊齊哈爾市財神廟街一號	北米日本會社
鳳城	鳳城縣鳳城街	龍江省齊齊哈爾市財神廟街一號	ホノル、日本人
莊河	莊河縣城街	龍江省齊齊哈爾市財神廟街一號	ヒロ日本人
岫岩	岫岩縣岫岩街	龍江省齊齊哈爾市財神廟街一號	孟買日本人
岫岩	岫岩縣岫岩街	龍江省齊齊哈爾市財神廟街一號	カルカタ日本人
寬甸	寬甸縣寬甸街	龍江省齊齊哈爾市財神廟街一號	内成カルカタ市
遼寧省	遼寧省	遼寧省	遼寧省
大孤山	莊河縣大孤山街	遼寧省	遼寧省
延吉	間東省延吉縣延吉街	遼寧省	遼寧省
龍井	延吉縣龍井街	遼寧省	遼寧省
龍江省齊齊哈爾市財神廟街一號	龍江省齊齊哈爾市財神廟街一號	遼寧省	遼寧省
中華民國內務部天津日本租界編島町	中華民國內務部天津日本租界編島町	遼寧省	遼寧省
青島日本青島館陶路二六號	青島日本青島館陶路二六號	遼寧省	遼寧省
上海日本上海黃浦灘路二四號	上海日本上海黃浦灘路二四號	遼寧省	遼寧省
漢口日本漢口第三特別區太平街	漢口日本漢口第三特別區太平街	遼寧省	遼寧省
濟南日本濟南二馬路一〇〇	濟南日本濟南二馬路一〇〇	遼寧省	遼寧省
新加坡日本新加坡日本商品陳列館內	新加坡日本新加坡日本商品陳列館內	遼寧省	遼寧省
香港日本香港馬利街五九四九	香港日本香港馬利街五九四九	遼寧省	遼寧省
羅府日本羅府市北サンペドロ街一七	羅府日本羅府市北サンペドロ街一七	遼寧省	遼寧省
北米日本會社	北米日本會社	遼寧省	遼寧省
ホノル、日本人	ホノル、日本人	遼寧省	遼寧省
ヒロ日本人	ヒロ日本人	遼寧省	遼寧省
孟買日本人	孟買日本人	遼寧省	遼寧省
カルカタ日本人	カルカタ日本人	遼寧省	遼寧省
内成カルカタ市	内成カルカタ市	遼寧省	遼寧省

特種硝子製品

電燈照明器具  
一般硝子器  
製造販賣輸出業

株式會社  
今井硝子店

大阪市北區梅田町  
電話北〇七四一六番  
支店、東京・京橋  
振替口座、東京三二二七二番  
大阪一四一九番  
取引銀行、三和銀行堂島支店

昭和十五年七月十日印刷  
昭和十五年七月十五日發行

大阪市北區堂島濱通二丁目十二番地  
大阪商工會議所内

編輯人 猪谷善一  
印刷人 濱田正夫  
印刷所 濱田印刷所

發行所 大阪商工會議所

大阪市北區堂島濱通二丁目十二番地  
電話局白一五二番五二七番  
郵政〇番大阪八六六〇番

廣告索引

【廣告主】 【要旨】 【位置】

朝日電池株式會社... (電池) 見出裏
旭班製造所... (班班機器) 後付
旭工機製造株式會社... (機械) 後付
株式會社天辻鋼球製作所... (鋼球, 傳導裝置) 見出裏
株式會社栗村鑛業所... (鑛物) 後付
株式會社栗村製作所... (機械) 後付
井上商事株式會社... (染糸) 後付
株式會社今井硝子店... (硝子) 後付
株式會社岩井商店... (貿易) 前付
株式會社宇佐見商店... (羅紗, 毛織物) 後付
宇治川電氣株式會社... (電力) 後付
上田卸製造所... (卸) 後付
株式會社内田洋行... (文房具) 前付
株式會社エル、レイポルト商館(工劑) 後付
株式會社小川香料店... (香料) 後付
小澤商事株式會社... (敷物) 後付
大宮多松太郎商店... (藥品) 後付
大倉商事株式會社... (貿易) 後付
大阪鋼材株式會社... (鋼材) 後付
大阪海上火災保險株式會社... (保險) 見出裏
大阪商船株式會社... (船) 裏付

大阪裝飾合資會社材料部... (裝飾) 後付
大阪廣瀨耐火材料販賣所... (窯業材料) 前付
大阪耐火煉瓦株式會社... (土木建築, 材料) 前付
大阪窯業セメント株式會社... (土木建築, 材料) 見出裏
大阪臨港運送株式會社... (小運送) 後付
株式會社大林組... (土木建築) 前付
王子製紙株式會社... (洋紙) 後付
岡崎鑛產物株式會社... (鑛物) 見出裏
岡繁藏商店... (糸物) 後付
押田翼特許事務所... (辨理士) 後付
角一ゴム株式會社... (ゴム) 後付
釜屋ライト工業所... (合成樹脂) 後付
株式會社龜山商店... (綿布) 前付
川上塗料製造所... (塗料) 後付
關西信託株式會社... (信託) 後付
株式會社北村商店... (藥品) 後付
合資會社北村商店... (藥品) 後付
共同信託株式會社... (信託) 見出裏
共和レザー株式會社... (皮革) 後付
ダリコ株式會社... (菓子) 後付
久野兄弟商店... (金屬材料) 見出裏
株式會社久保田鐵工所... (機械) 前付
吳羽紡績株式會社... (紡績) 前付
株式會社國友鐵工所... (機械) 後付
株式會社黒川商店... (證券) 見出裏
コロイド製藥株式會社... (新藥) 後付

小林本店... (粟おこし) 後付
株式會社神戸電機製作所... (機械) 後付
鴻池信託株式會社... (信託) 前付
株式會社鴻池組... (土木建築) 後付
國際電氣通信株式會社... (通信) 後付
株式會社壽屋... (食料品) 見出裏
株式會社酒井寛三商店... (機械金物) 後付
鹽野香料株式會社... (香料) 後付
株式會社清水組... (土木建築) 後付
合名會社清水源商店... (藥品) 後付
島田商會... (レール車輛) 見出裏
株式會社住友本社... (物品) 表紙裏
株式會社住友銀行... (銀行) 表紙裏
精版印刷株式會社... (印刷) 後付
株式會社錢高組... (土木建築) 前付
株式會社專門大店... (百貨) 前付
株式會社十合商事部... (商品) 前付
タイガー計算器株式會社... (計算器) 後付
株式會社田邊五兵衛商店... (新藥) 前付
大正海上火災保險株式會社... (保險) 後付
大日本除蟲菊株式會社... (藥品) 見出裏
大日本麥酒株式會社... (ビール) 後付

各種工業用諸機械



四呎製型(普通品)

各種高級品又ハ普通品旋盤  
ターレット及ボール盤  
グラインダー及バイト  
シエンパー其他  
各種工業用機械

各種メリヤス工業用諸機械  
並ニ編針、ミシン針其他部分品  
其他工業用工作機械

善積武太郎商店

大阪市東區京橋三丁目六十一番地  
電話東四二一三・四一五一

各種ポンプ用

No. 1 フロートスイッチ(ロット式)



種別	電圧	電流
三相単相兼用	220V	20A
単相専用	110V	20A

(部品) フロート1個 連結棒1本 調節環4個

本器適用圧力範囲	1封度-80封度
本器1個の調節し得る圧力範囲	15封度以下
スイッチ開閉圧力差	遮断圧力の25%以下にて閉入
電氣容量	220V.25A.三相単相兼用
氣壓タンクとの連結管	1/4吋瓦斯線



圧力の昇降により自動電氣開閉する水道式噴筒用。構造は簡單機能は極めて鋭敏正確なり。

合資會社 善積製作所

大阪市東區京橋三丁目六十一番地  
電話東四一五一(専用)

株式会社大同洋紙店……(紙)……見出裏  
株式会社竹中工務店……(土木建築)……後  
株式会社武田長兵衛新薬部……(新薬)……前  
高田機工株式会社……(機)……後  
株式会社丹平商會……(實業)……前  
つるや本店……(料理)……後  
(ツ)  
帝國カーボン紙株式会社……(文具)……後付見出裏  
天満織物株式会社……(織物)……後  
合名會社寺島印刷所……(印刷)……後  
(ト)  
株式会社戸上電機製作所……(電機)……後  
東洋機械用品株式会社……(機械)……後  
東洋鋼化株式会社大阪出張所……(工劑)……後  
東洋紡績株式会社……(新薬)……目次裏  
東洋製薬貿易株式会社……(新薬)……後  
徳永硝子製造株式会社……(硝子)……見出裏  
徳永硝子株式会社……(硝子)……見出裏  
株式会社富田商店大阪支店(材木)……裏表紙裏對向  
株式会社豊島商店……(綿糸)……前  
株式会社豊田商店……(綿糸)……前  
合名會社トシボ商會……(藥)……後  
(チ)  
内外棉株式会社……(棉花)……前  
株式会社中井商店大阪支店……(洋紙)……後  
株式会社中島製作所……(機)……後  
株式会社中西兵衛商店……(手巾)……後  
中島機工株式会社……(機)……前  
株式会社中山製鋼所……(製鋼)……前

株式会社中山太陽堂……(化粧品)……見出裏  
株式会社鉛市商店……(藥品)……後  
浪花電機協會……(機)……後  
株式会社納谷紙器工業所……(紙器)……後  
(ニ)  
合資會社二和商店……(消火器)……後  
株式会社日本勸業銀行……(銀行)……前  
株式会社日本興業銀行……(銀行)……前  
日本海上保險株式会社……(保險)……後  
日本染料株式会社……(染料)……見出裏  
日本通運株式会社……(運送)……見出裏  
日本電力株式会社……(電力)……後  
日本窒素肥料株式会社……(肥料)……前  
日本棉花株式会社……(棉花)……後  
日本發送電株式会社……(發送電)……後  
(イ)  
株式会社野村銀行……(銀行)……見出裏  
(ハ)  
株式会社秋原商店……(紙)……前  
株式会社長谷川商店……(機)……前  
合資會社濱中商店……(製材機)……後  
(ヒ)  
合資會社平野ゴム製造所……(ゴム)……後  
(フ)  
福井商工株式会社……(礦物)……後  
福山類次郎……(發明品)……後  
株式会社福慶製作所……(機)……前  
藤崎商會……(手藝)……後  
古河和一郎計理事務所……(計理士)……後

豊國火災保險株式会社……(保險)……後  
細田商事營業所……(製材機)……見出裏  
株式会社堀家伊之介商店……(機)……後  
(マ)  
株式会社松浦商店大阪支店……(染料)……前  
株式会社松本竹商店……(化粧品)……前  
(ミ)  
三井物産株式会社……(機)……後  
株式会社三國機工所……(機)……後  
三島製作所……(モートル)……後  
株式会社宮崎商店輸出部……(金物)……後  
森重商店……(手藝品)……後  
(ヤ)  
株式会社八木商店……(綿糸)……前  
株式会社山口商店……(古鐵)……後  
山瀬精製堂商店……(製菓機)……見出裏  
山田製鐵所……(鉚)……後  
(ユ)  
株式会社湯淺七左衛門商店(工具諸金具)……見出裏  
湯淺蓄電池製造株式会社(電池諸金具)……見出裏  
(エ)  
株式会社吉田鹿之助商店(數物家具)……見出裏  
善積武太郎商店……(莫大小機)……後  
合資會社善積製作所……(スイッチ)……後  
(リ)  
理化學興業株式会社……(機)……後  
(レ)  
聯合紙器株式会社……(紙器)……見出裏

物品販賣業、問屋業、運送代理業、工事請負業  
造船業、繫船並陸揚場業、製材業

# 三井物産株式會社大阪支店

大阪市北區中之島三丁目  
電話土佐堀⑧八三〇〇/三九

## 一般輸出入貿易業

本社 東京市京橋區銀座二丁目二番地

大阪市東區釣鐘町二丁目二十九番地

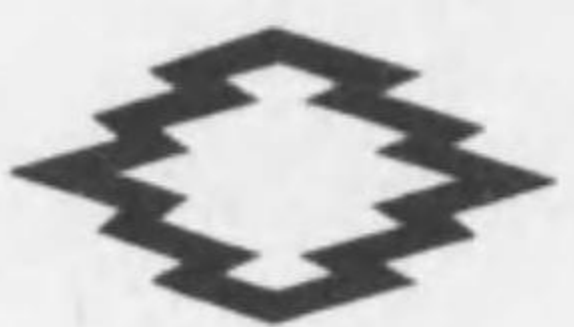

# 大倉商事株式會社大阪支店

電話東(94)

長三  
三三三三三  
五四三二一  
長長  
六六一一三  
二二五一一八  
一〇三二三  
七七七七  
四四四四四  
四四四四四  
七六五四三

支店及 出張所	橫須賀出張所 名古屋出張所 漢口出張所 倫敦支店 シドニー支店	吳出張所 神戸出張所 青島出張所 伯林支店 メルボルン出張所	佐世保出張所 門司出張所 上海出張所 紐育支店 新嘉坡出張所	舞鶴出張所 臺北出張所 天津出張所 巴里出張所	橫濱出張所 京城出張所 北京出張所 ロイヤル駐在員事務所
------------	---------------------------------------------	--------------------------------------------	--------------------------------------------	----------------------------------	---------------------------------------

滿洲大倉商事株式會社 新京本社、大連支店、奉天支店、哈爾濱出張所



資本金 壹千萬圓  
 信託財產 貳億參千萬圓

# 關西信託株式會社

本店 大阪市東區北濱四丁目  
 電話北濱①一五七五—②一六〇〇—③一七九四  
 東京支店 東京市麹町區丸の内二丁目  
 電話丸之内①一〇八四五—②一〇八四五—③一〇八四五  
 京都支店 京都市中區京町六角  
 電話本局①三一二五—②三一二五—③三一二五  
 名古屋支店 名古屋市中區廣小路通一丁目  
 電話本局①一四八〇—②一四八〇—③一四八〇  
 振替貯金口座座番古便三七二二番

資本金 五百萬圓  
 積立金 貳千五百貳拾四萬圓  
 契約高 七拾五億餘萬圓

三井創立

# 大正海上火災保險株式會社 大阪支店

大阪市東區瓦町貳丁目五五(瓦町三和ビル内)  
 電話北濱六八四六—九番

營業種目  
 火災保險 傷害保險  
 海上保險 自動車保險  
 運送保險 航空保險

營業所  
 東京本店 福岡支店 新京支店  
 大阪支店 出張所 全國各樞要都市  
 神戸支店 代理店 全國並海外  
 名古屋支店 三井物產 外四千個所

海上保險  
 運送保險  
 火災保險  
 傷害保險  
 自動車保險  
 航空保險  
 信託保險



# 日本海上保險株式會社

本店  
支店

大阪市西區江戸堀上通壹丁目  
 東京、橫濱、神戸、上海、名古屋  
 福岡、京都、京城、滿洲新京  
 金澤、仙臺、札幌  
 海外及國內到る所樞要の地に代理店あり

# 豐國火災保險株式會社

本社

大阪市北區會根崎新地三丁目五十三番地ノ一  
 電話北區二六—二九番

社長 大谷 順作

支店

大阪、東京、橫濱、名古屋  
 神戸、福岡、京城、新京

出張所  
支店

京都、仙臺、廣島

浪花電鐵協會

日本綿花株式會社

社長 南鄉 三郎

大阪市北區中之島二丁目  
電話北濱(23)五八一番

資本金 貳億圓

大阪市北區梅ヶ枝町一六四



# 宇治川電氣株式會社

社長 林 安 繁

本社 東京

## 日本發送電株式會社大阪支店

大阪市北區宗是町大阪ビル

電話  
土佐堀④六五〇六(九)  
土佐堀④七二一六(八)  
土佐堀④七三七〇(九)

圓萬拾八百六  
**株式會社**

池尾芳藏

富山出張所 富山總曲輪二一三  
 平塚營業所 平塚新宿九八三

資本金 貳億壹千

**日本電力**

社長

本所 東京出張所  
 大阪北區宗是町一  
 東京市麹町區內幸二ノ一  
 名古屋市中區廣小路六丁目三  
 本所 名古屋營業所

アサヒビール  
 サツポロビール  
 エビスビール  
 リボンシトロン  
 ミツ矢サイダー

大日本麥酒株式會社

充實新化する

上下水道衛生警防設備の進出

特許 福山式自動消火栓

(屋內警防設備)  
 力學と水壓力を應用せる機械的構成になり操作簡易にして火急の場合一人の子女にて迅速輕快に消火の目的を達し得る超高速全自動式なり。標語(警防ハ最初ノ一秒)

實用新案 福山式不凍消火栓

(屋外警防設備)  
 嚴寒の地に於ても絕對永久不凍にして操作簡易にして外觀頗る美麗なる意匠になる。

特許 福山式衛生不凍給水栓

(上下水道衛生設備)  
 液體化學を機械的に應用したるを以て零下數十度の寒地に於ても絕對不凍且つ耐久性なり然も從來此種不凍栓に遺憾とされたる凡ゆる非衛生の危険を完全に征服し衛生不凍共に安全ならしめたるものなり。

特許 福山式萬年バルブ

(水道弁、氣壓弁)  
 水壓の如何に關せず密閉離開正確にして操作

頗る輕快且つ永久に漏水破損の故障を生ぜず然も閉止の際逆衝動を生ぜざるを以て配管及是れに聯繫せる總ての機構に對して障害を及ぼす危険絕對になし。

特許 福山式洗滌裝置

A型は自動調水洗滌式に成り、B型は足動洗滌と手動洗滌の複動式に成り何れも絕對衛生的にして永久に破損故障を生ぜず、殊に給水は最小口径の十三耗にて足り、然も大口徑管使用以上の調水洗滌をなし得る特徴は設備材料の節減と共に一般大衆の衛生施設完壁に資する所大なり。

詳細は型録御参照を乞ふ  
 御申込次第進呈す

大阪市住吉區旭町二丁目六

福山研究所

福山類三郎

販賣所 東京・大阪・名古屋・福岡

日本機械工業株式會社

一、當店の特長

文化刺繡専修學院生徒の製作品賞費提供

一、専修學院教授科目

文化刺繡、各種編物、フランス人形

(每週水、金、日曜日) (三階講習室) 及 (平野分教室)

一、當店の製造品

(地下一階製造工場)

文化刺繡器

(和文歐文説明書付)

加熱轉寫紙

(約五百種)

下繪色彩紙

(約百五十種) (自第一集至第六集)

フアスナイ

(内地向、輸出向)

文化刺繡セツト

(南支、南洋、印度、タイ、アフリカ、南北米向、各種)

一、其他一般手藝材料

(一階商品見本室及通信販賣事務所)

オリムパス刺繡糸・コスモ刺繡糸・ペインテックス縫具 特約代理店  
子ネリフ刺繡器・スター印日本刺繡糸 大阪市南區松屋町三九

〔阪急、大丸、三越、和信〕  
玉屋、松屋各百貨店  
手藝用品御用達

文化刺繡器  
轉寫紙  
フアスナイ  
製造卸  
藤崎商會

支店  
電話 東京 二三八八  
大阪 八〇九五  
取引銀行 三和銀行 松屋町支店  
大阪市住吉區平野西之町六八  
大阪市住吉區平野西之町六八番地  
電話 天王寺 八三一七番

大阪婦人洋装・手藝材料卸商業組合員  
大阪手藝材料卸商組合員

建築

株式會社

竹中工務店

本社 大阪市中ノ島三丁目 朝日ビル

營業所 東京・名古屋・神戸・京都・福岡・横浜  
奉天・新京・天津・北京・上海・京城

大阪市西淀川區傳法町北三丁目六十七番地



株式會社

鴻

池

組

電話代表土佐堀(44)四二二五番

支店  
出張所  
營業所

東京、戶  
名古屋、松江、函館、清津  
神戶、京都、米子、福岡、長崎  
尾道、宮古

滿洲國新京特別市興安大路二一八號



株式會社

滿洲鴻池組

電話新京②六五二七番

出張所 奉天、牡丹江

本社 東京市京橋區寶町二丁目一番地一

電話京橋(56)代表一四一八八番

株式會社 清水組

大阪支店 大阪市西區土佐堀通二丁目二番地

電話土佐堀(44)代表一六七九三番

支店  
出張所

北海道、名古屋、京都、九州、臺灣、朝鮮、滿洲、北支  
橫濱、熱海、新潟、仙臺、金澤、神戸、廣島、  
高松、吳、下關、小倉、長崎、熊本、高雄、花  
蓮港、廣東、釜山、清津、大連、奉天、鞍山、  
營口、牡丹江、哈爾濱、天津、青島、濟南、石門  
張家口、大同、南京、漢口

大 阪 代 表 名 物  
名 譽 大 賞 牌 受 領



大阪河みだ池  
總本店 大黒

主 店 小 林 林 之 助  
番 五 三 四 阪 大 座 口 替 振

食品による

國民保健運動

グリコは社旗から採れるグリコーゲンを豊富に含有し、グリコの名前もこのグリコーゲンより取つたものです。その他レシチン、ビタミン等七種の栄養素を適量に含有してあります。おやつとして、又遠足運動の伴として、広く御愛用を賜つて居ります。

ビスコは新界専門諸機成方の御指導を仰ぎ、苦心を重ね酵母を菓子に利用する爲に獨特の製法を完成し、専賣特許を得たものであります。酵母を初め、ビタミンA B D、レシチン等を含有してあります。子供の偏食、カロリーの不足を補ふ理想的なおやつであります。

尙砂糖につきましては、含糖量を少量に止め、心理的に最大の甘味を感じしめるやう苦心調製してをります。



一粒三百メートル



子 童 母 親

ビスコ



工場一第コリケハ

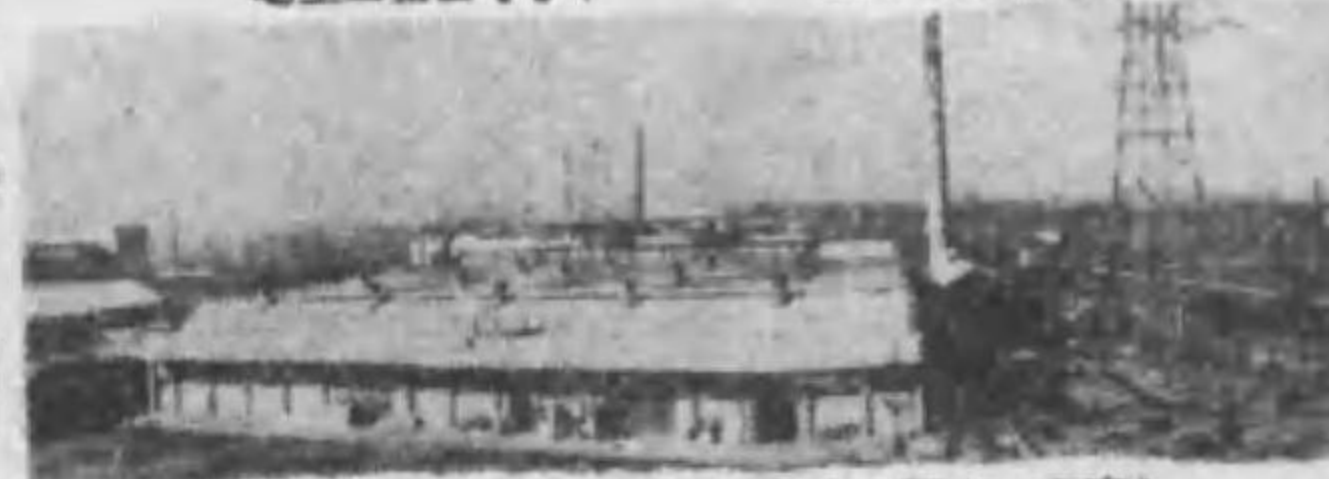

工場二第コリケウ

社 會 式 株 公 限 有 コ リ ケ ( 津 次 ・ 天 孫 ・ 阪 大 ・ 京 東 )

菓 子 養

グ リ コ



# 擬革

レザークロース  
レサーヘーパー  
ラパークロース  
オイルクロース

シルクカーフ  
防毒具  
防塵マスク  
子供靴



## 共和レザー株式会社

本東京販賣所  
大阪販賣所  
出張場所

東京市向島區寺島町四丁目一八番地  
大阪市西淀川區高見町一丁目三七番地  
大連市光風台一番地ノ一  
(東京) 寺島、曳舟、三河島  
(大阪) 淀川、神崎

石炭酸樹脂製品  
尿素樹脂製品  
各種合成塗料



## 釜屋ライト工業所

各種キヤップ、容器部分  
品文房具其他大小如何なる  
種類の型にても多少に  
拘らず迅速廉價にて御用  
命に應ずべく候

營業所  
第一工場 大阪市住吉區杭全町七五四  
電話天王寺三五四三番  
第二工場 大阪府中河内郡加美橋町三一  
電話平野一六九三番  
本社 東京市淺草區鳥越一丁目四  
電話淺草一七三〇九二番



# 料 香

## 店 料 香 川 小 社 會 式 株

地 番 五 十 四 目 丁 二 町 修 道 區 東 市 阪 大  
番 〇 二 〇 一 ・ 七 六 六 ・ 六 六 六 ( 三 二 ) 濱 北 話 電  
番 六 九 二 阪 大 座 口 替 振

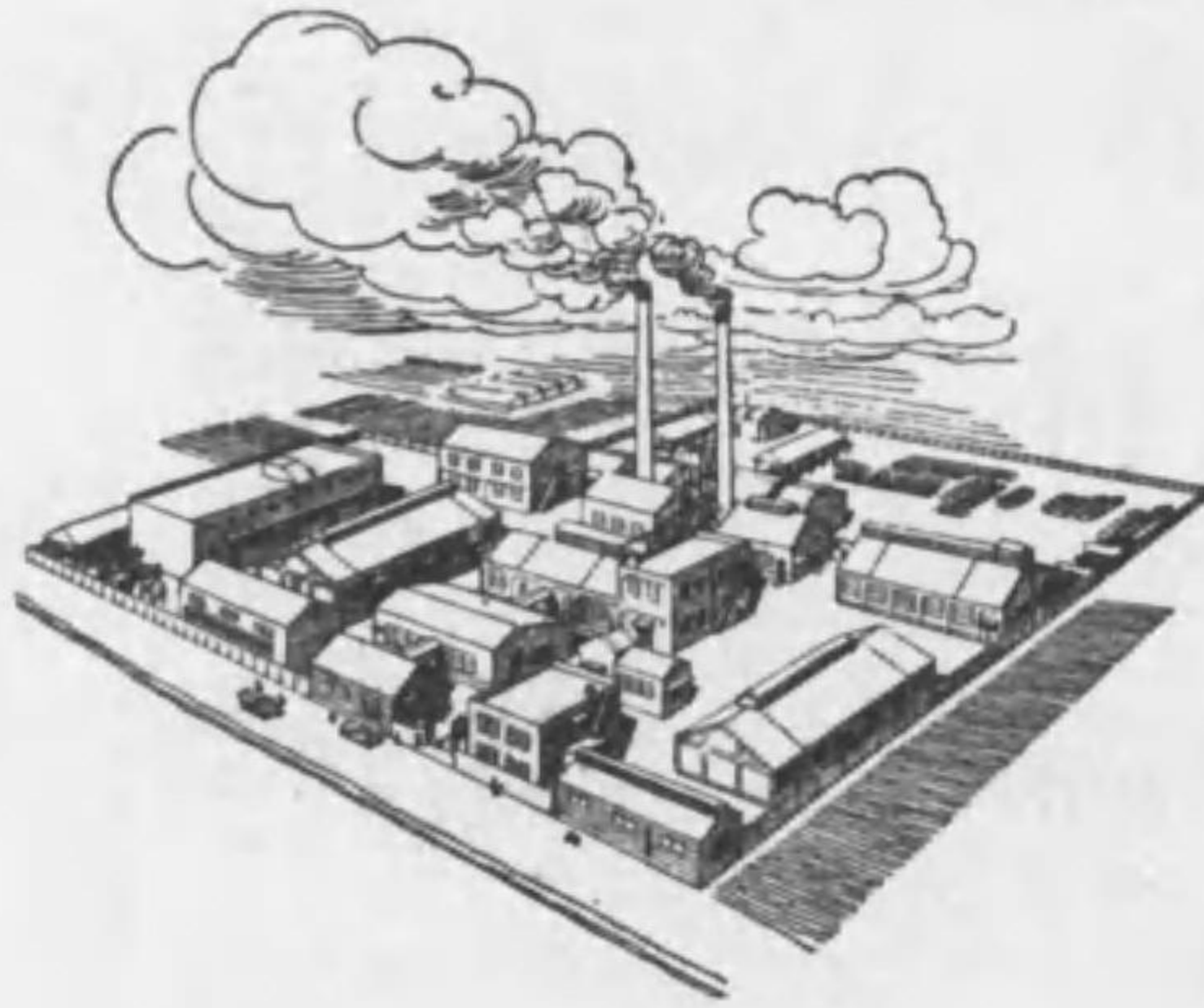

## 社 會 式 株 料 香 學 化 川 小 場 工

地 番 四 十 三 目 丁 二 通 上 堀 區 川 淀 東 市 阪 大  
番 〇 二 三 七 ( 六 三 ) 北 話 電

地 番 五 十 目 丁 四 町 本 區 橋 本 日 市 京 東

## 店 商 川 小 商 料 香

番 〇 八 六 一 ・ 一 九 四 ( 四 二 ) 橋 本 日 話 電  
番 七 〇 六 京 東 座 口 替 振

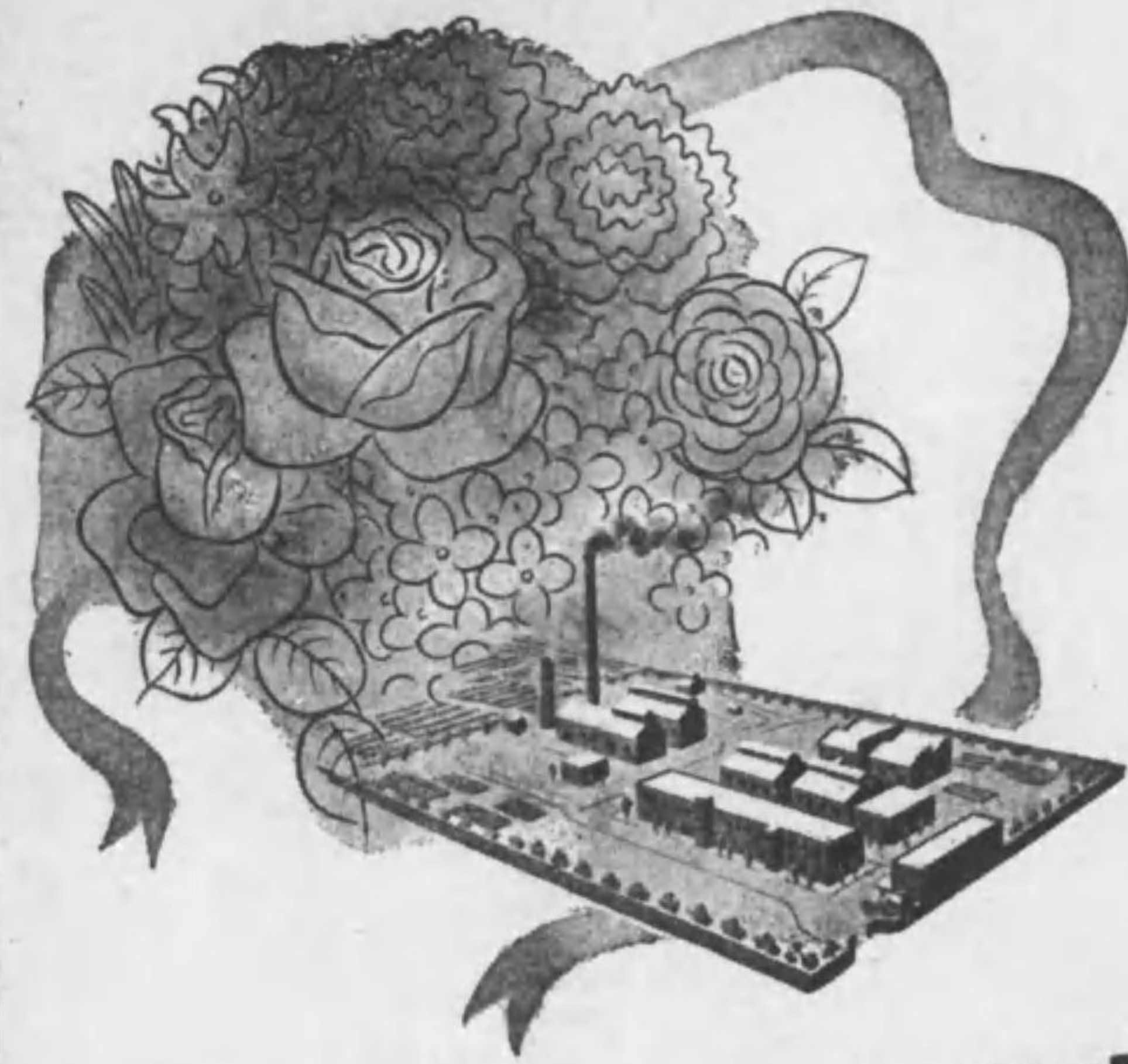

# 國 產 化 粧 品 の 香 料 麗 朗 の 源 泉



## 塩 野 香 料 株 式 會 社

大 阪 市 東 區 道 修 町 三 丁 目  
電 話 北 濱 〇 3031 ・ 3032 ・ 1653

出張所	東 京 市 芝 區 田 村 町 ( 烏 羽 ビル 内 )	電 銀 座 235
工場	大 阪 市 東 淀 川 區 高 北 通 三 丁 目	電 北 2395 ・ 2942
支 店	臺 灣 新 竹 州 竹 東 郡 竹 東 街 上 公 館	電 竹 東 56
支 店	愛 媛 縣 西 宇 和 郡 川 之 石 町 和 田 新 田	電 川 之 石 57

フエロタングステン、打抜金網  
フエルモリブデン、採鑛販賣

株式會社 栗村鑛業所

本社 大阪市東淀川區中津南通四丁目四四番  
第一工場 電話福島(七)七二五三番七二五二番  
第二工場 大阪市西淀川區御町五丁目一八番地  
宇治工場 京都府久世郡宇治町  
出張所 東京市京橋區木挽町八ノ四(八洲ビル)

鑛山 山口縣玖珂郡北河内村 喜和田鑛山  
三栗鑛山 京都府南桑田郡神田野村 大谷鑛山  
昭和製煉 朝鮮江原道蔚珍郡平海面厚浦里  
株式會社 熊本縣葦北郡一佐敷町  
滿洲鐵工 鞍山市北二條町四ノ番  
株式會社 電話 二七九〇番

營業科目

耐アルカリ特殊ポンプ 高壓タービンポンプ  
軸流ポンプ 各種フューガルポンプ  
其他各種ポンプ及バルブ類 耐酸特殊ポンプ

株式會社 栗村製作所

營業所 大阪市東淀川區中津南通四丁目四四番  
電話福島(七)七二五三、七二五二番  
工場 尼崎市久々知字中野三  
電話尼崎二四三四、二〇九番

日本藥局方醫藥品 化學藥品  
工業藥品 鑛業藥品  
雜貨 輸出入

東洋製藥貿易株式會社

大阪市東區道修町二丁目四〇  
電話北濱一四四一・一七五五番



## 主要発売品目

コロイド性正磷酸カルシウム

### ビオカルク BIOCALC

吸収同化率極めて高く、胃腸障害、便秘等の副作用なき新カルシウム剤

コロイド性タンニン蛋白質

### ビタルゴール VITARGOL

刺激性なき深達性大なる強力殺菌剤にして尿道炎の局所療法に賞用さる

膠化性制酸剤

### テクトラール TECTORAL

過剰胃酸を中和するもペプシン消化に必要な酸度を奪ふ事なく作用持続的にして副作用なし

内服用総合ビタミン

### アニマゲン ANIMAGEN

ビタミンB-複合體D、E、及消化酵素を含み微妙なるビタミン綜合作用を發揮す

## コロイド製薬株式会社

本社 大阪市東區道修町四丁目二五  
電話北濱(23)3215番  
振替大阪7920番

出張所 東京・名古屋・廣島・福岡  
工場 兵庫縣川邊郡稻野村千僧字高町

合名會社 中北商店  
名古屋市東區京町

關東代理店 關西代理店  
田邊商店 小西新商店 武田長商店 鹽野義商店  
鳥居商店 田邊五商店 安原商店

REGISTERED

登録

商標



## TOMBO & CO.,

ŌSAKA-SHI HIGASHI-KU DOSHŌMACHI 2 CHŌME 20

粉 末 藥 品  
藥 種 貿 易

### 全 合 名 會 社 トンボ商會本店

大阪市東區道修町貳丁目

電話北濱①一四五四・三五五三・長五八四九番  
振替口座大阪二〇九二〇番  
受 信 略 號 (キタハマ・トンボ)  
發 信 略 號 (トンボ) 又ハ(ト)

取引銀行 三和銀行本店・三和高麗橋支店  
三井銀行大阪支店・住友銀行本店