

Kodak Gray Scale

A 1 2 3 4 5 6 **M** 8 9 10 11 12 13 14 15 **B** 17 18 19



© Kodak, 2007 TM: Kodak

Kodak Color Control Patches

Blue Cyan Green Yellow Red Magenta White 3/Color Black

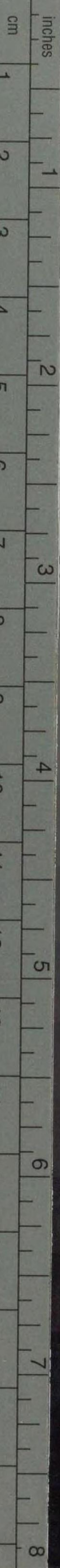
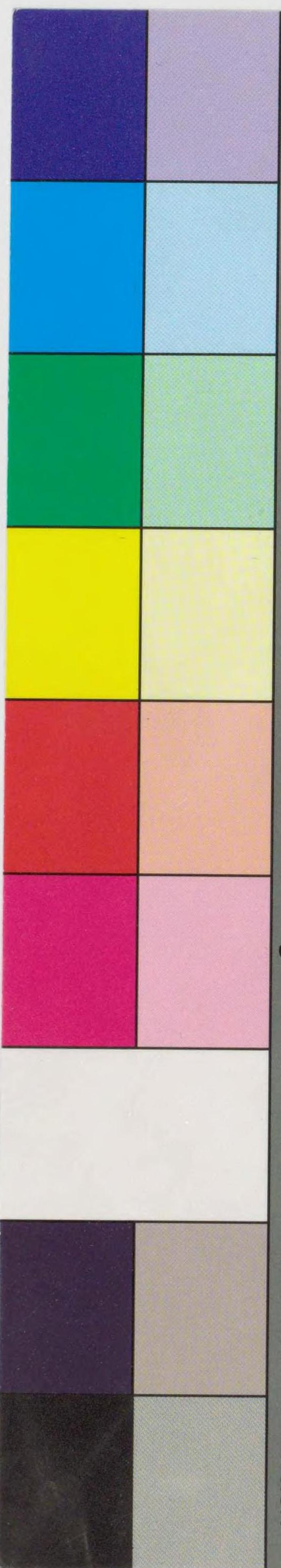





322

昭和30年産米

米穀生産者の
階層別売渡状況調査結果表

昭和31年6月

食糧庁

611.33
Sy 9576



米穀調査結果

調査結果表

昭和二十一年



K 10715

目 次

調査方法の概要	5
グラフ	
1. 経営階層別、時期別売渡数量および売渡世帯数(全国計)	9
(1) 経営階層別売渡数量	9
(2) 時期別売渡数量	9
(3) 経営階層別、時期別売渡数量	10
(4) 経営階層別申込、非申込別の売渡数量	11
2. 世帯数の割合	12
(1) 米作世帯数の経営階層別割合	12
(2) 売渡世帯数の経営階層別割合	12
(3) 経営階層別売渡形態別割合	13
3. 経営階層別1世帯当り売渡数量(全国平均)	14
4. 経営階層別1世帯当り売渡代金(全国平均)	15
統計 (A) 全国計	
1. 経営階層別売渡数量	18
(1) 時期別	18
(2) 申込、非申込別	18
2. 経営階層別売渡数量および世帯数	19
3. 米作したものの売渡状況(世帯数)	20
4. 売渡申込したものの売渡状況(世帯数)	20
5. 経営階層別1世帯当り売渡数量および売渡代金	21
6. 経営階層別1石当り平均受取価格	21

(B) 都道府県別

1. 申込数量以上に売り渡したもの	24
(1) 世帯数	24
(2) 申込数量	25
(3) 売渡数量	26
ア 申込分(時期別)	27 ~ 30
イ 申込まない分(時期別)	31 ~ 35
ウ 計	36
2. 申込数量だけ売り渡したもの	37
(1) 世帯数	37
(2) 申込数量	38
(3) 売渡数量(時期別)	39 ~ 43
3. 申込数量より売り渡しが少ないもの	44
(1) 世帯数	44
(2) 申込数量	45
(3) 売渡数量(時期別)	46 ~ 50
4. 申込んで売り渡さないもの	51
(1) 世帯数	51
(2) 申込数量	52
5. 売渡申込をしないで売り渡したもの	53
(1) 世帯数	53
(2) 売渡数量(時期別)	54 ~ 58

6. 売渡申込もせず売り渡さないもの	59
(1) 世帯数	59
7. 計	60
(1) 世帯数	60
ア 米作世帯数	60
イ 売渡世帯数	61
(2) 申込数量	62
(3) 売渡数量	63
ア 申込分(時期別)	63 ~ 67
イ 申込まない分(時期別)	68 ~ 72
ウ 計	73

調査方法の概要

この調査は、昭和30年11月1日現在の生産世帯（米の作付面積が北海道にあつては3畝以上、その他の地にあつては2畝以上）について、昭和31年2月末現在における政府売渡量を時期別（9月30日まで、10月15日まで、10月31日まで）に整理し、それを売渡形態別（申込以上売り渡したもの、申込分だけ売り渡したもの、売り渡しが申込より少ないもの、申込まないで売り渡したもの）に分け、さらに経営階層別（米作1反未満、1反～3反、3反～5反、5反～1町、1町～1.5町、1.5町～2町、2町以上）に区分して取りまとめたものである。

ゲ ラ フ

1 売渡数量の割合 (全国計) (1) 経営階層別売渡数量の割合

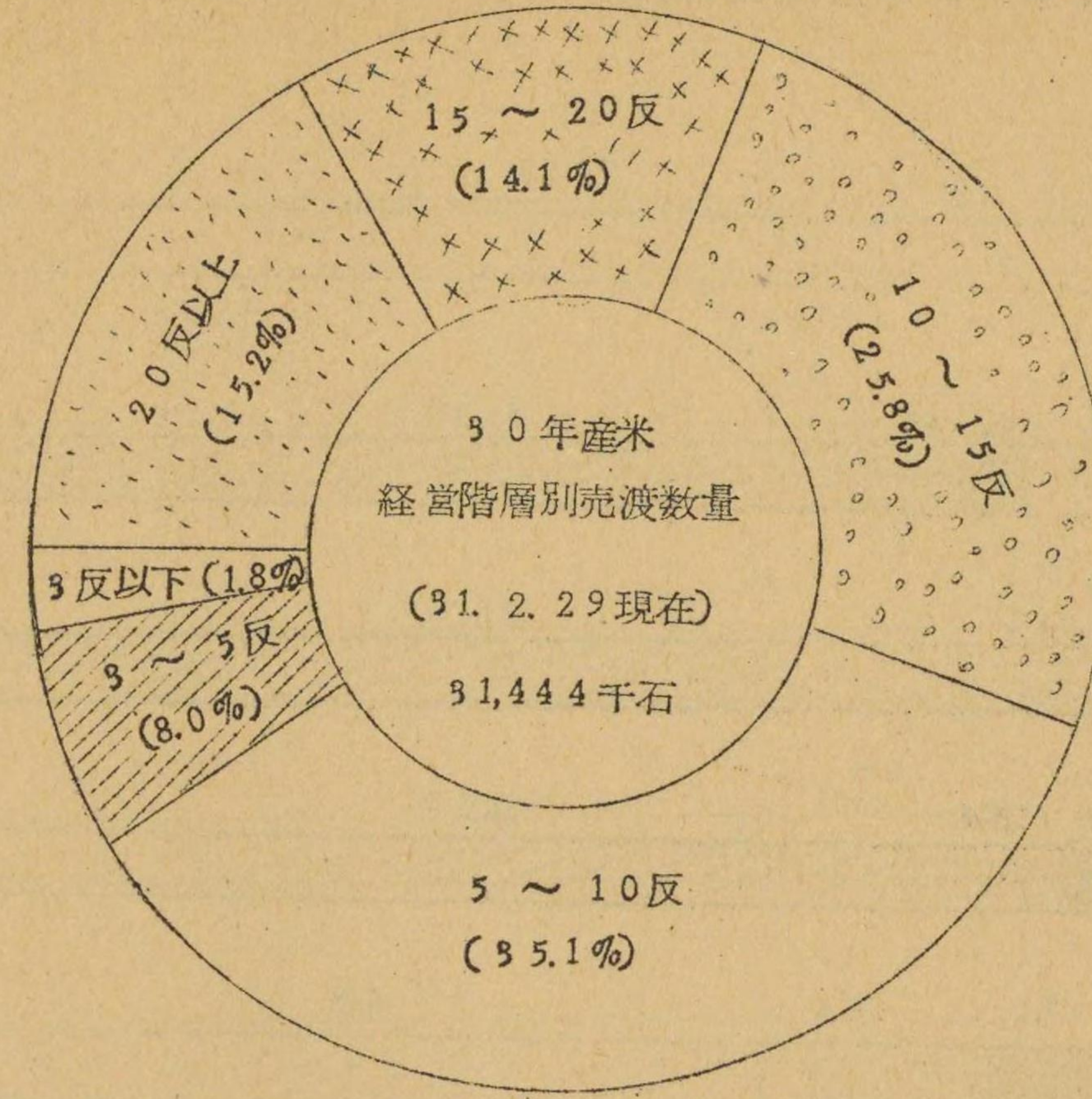

(2) 時期別売渡数量の割合

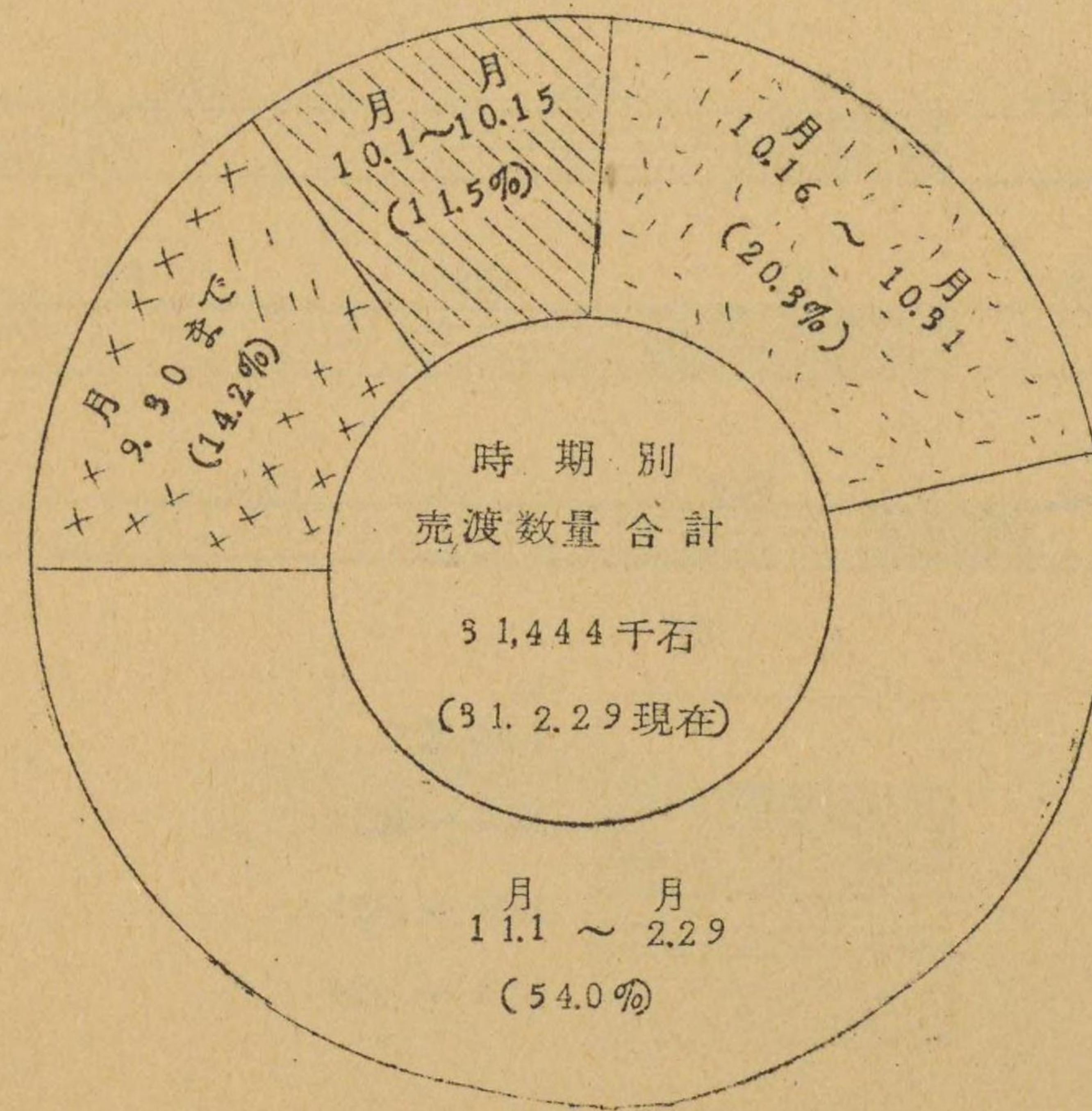

(3) 経営階層別時期別売渡数量の割合

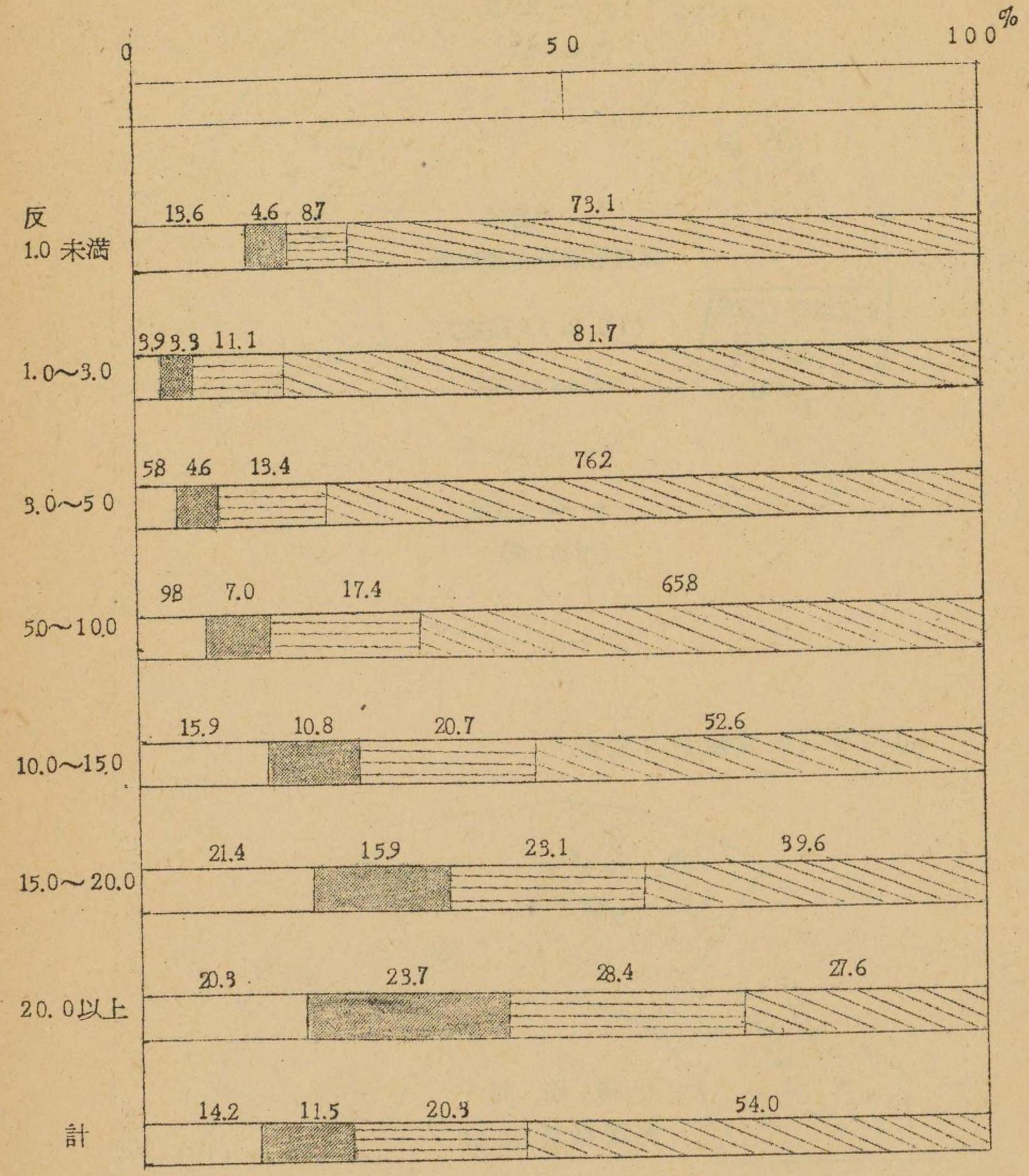

凡 例

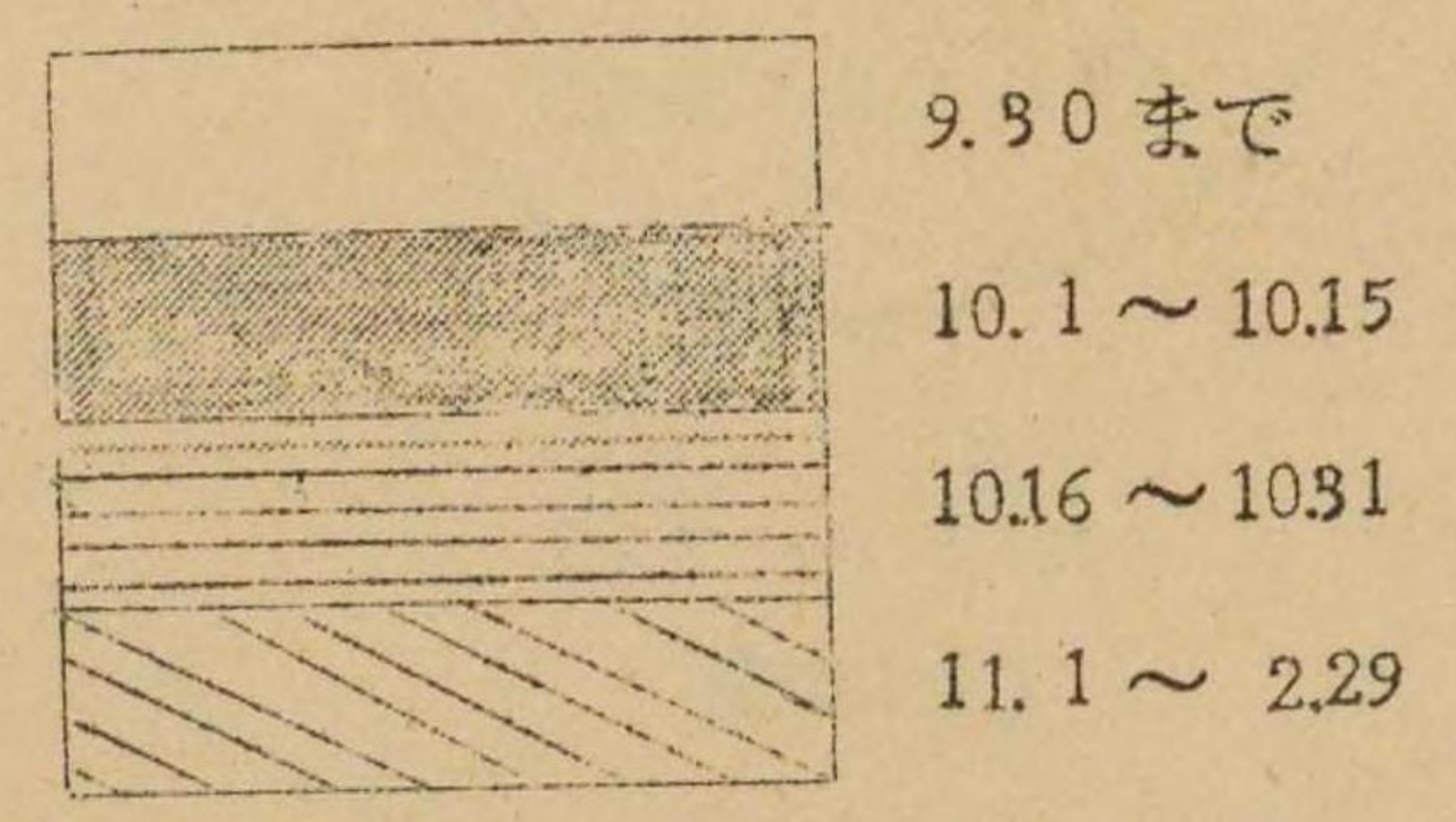

(4) 経営階層別申込、非申込別の売渡数量の割合

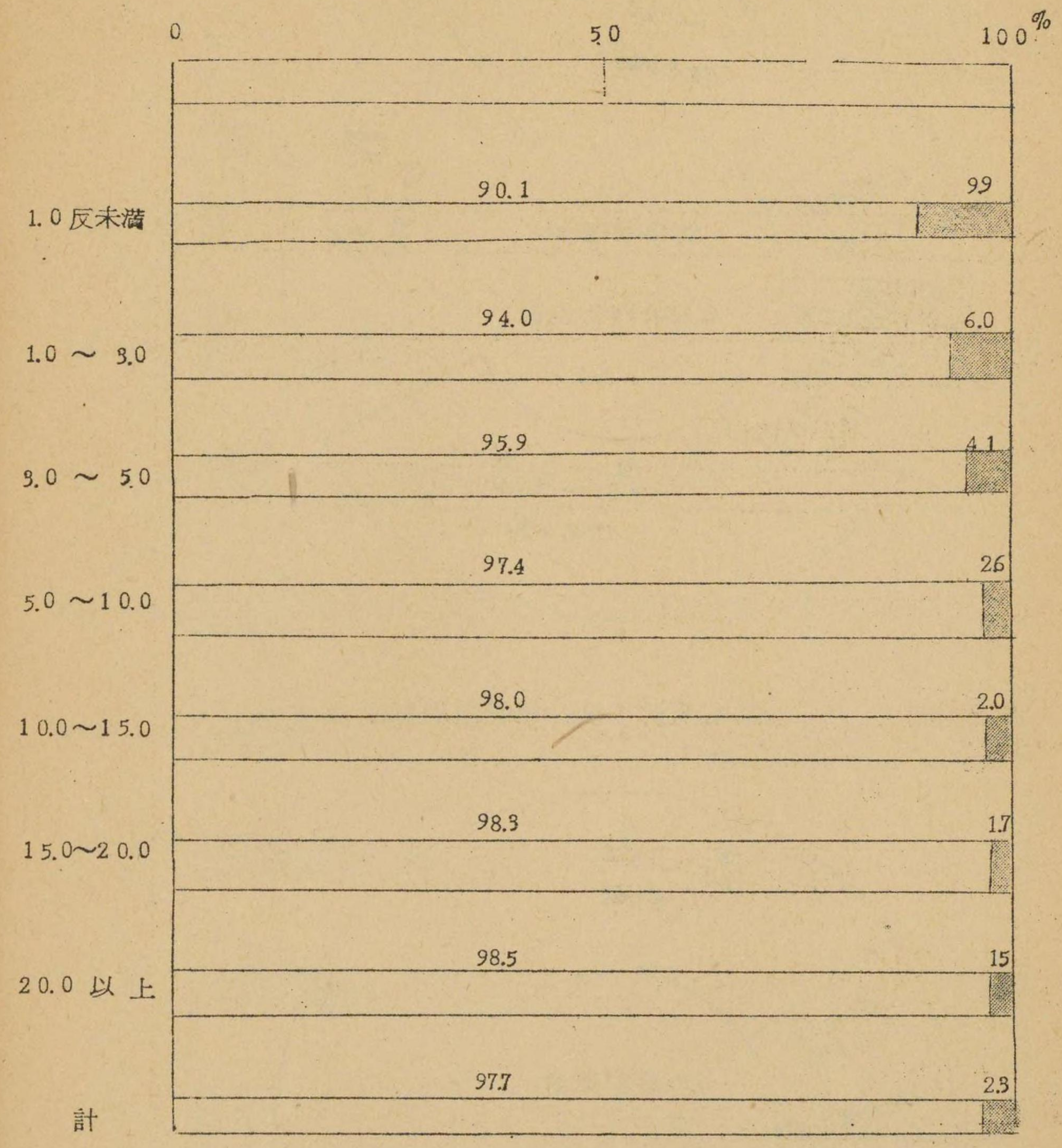

凡 例

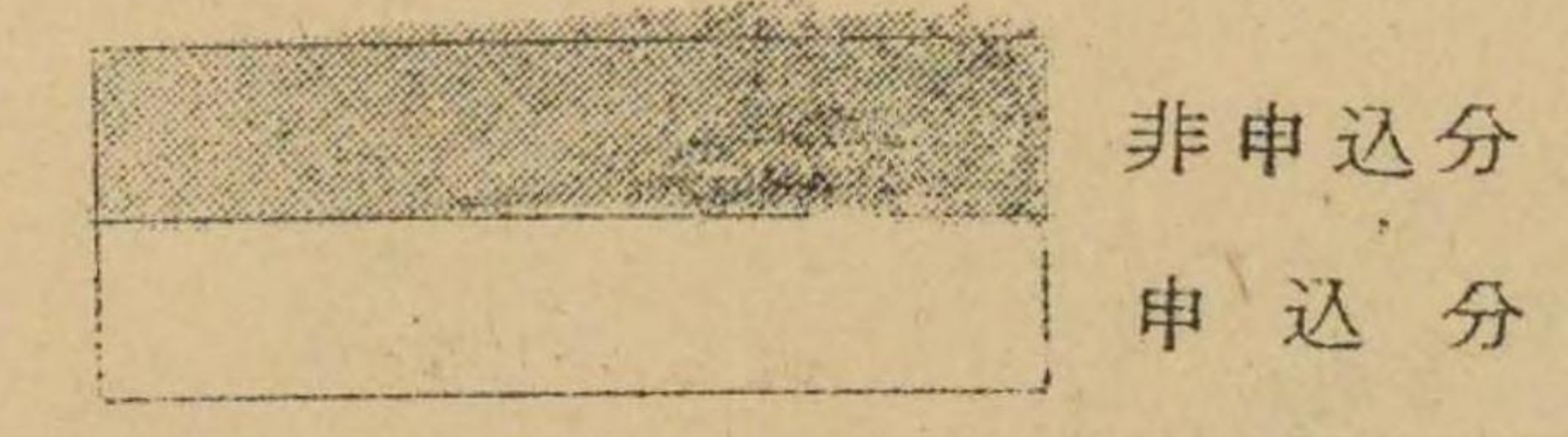

2 世帯数の割合

(1) 米作世帯数の経営階層別割合

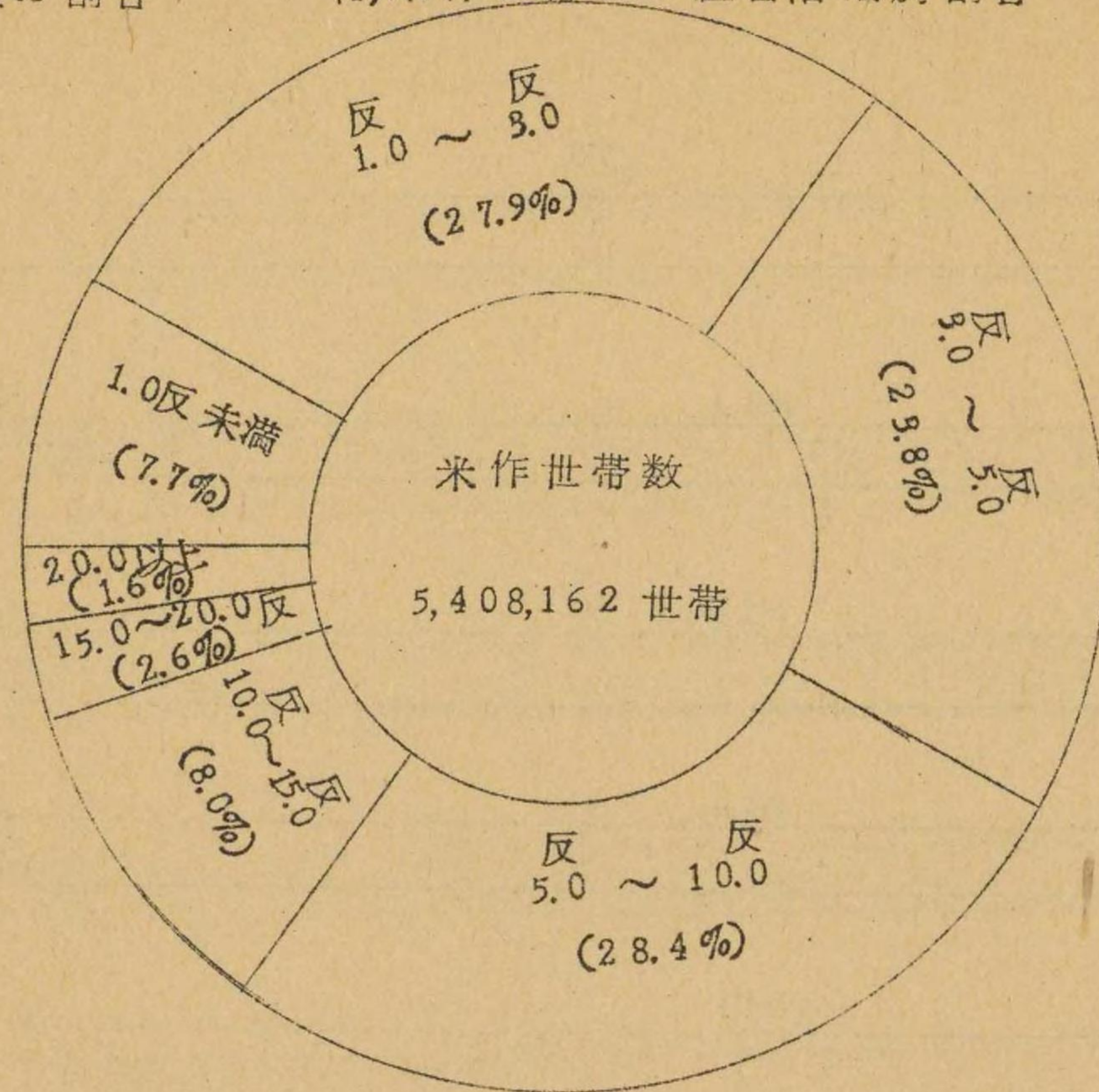

(2) 売渡世帯数の経営階層別割合

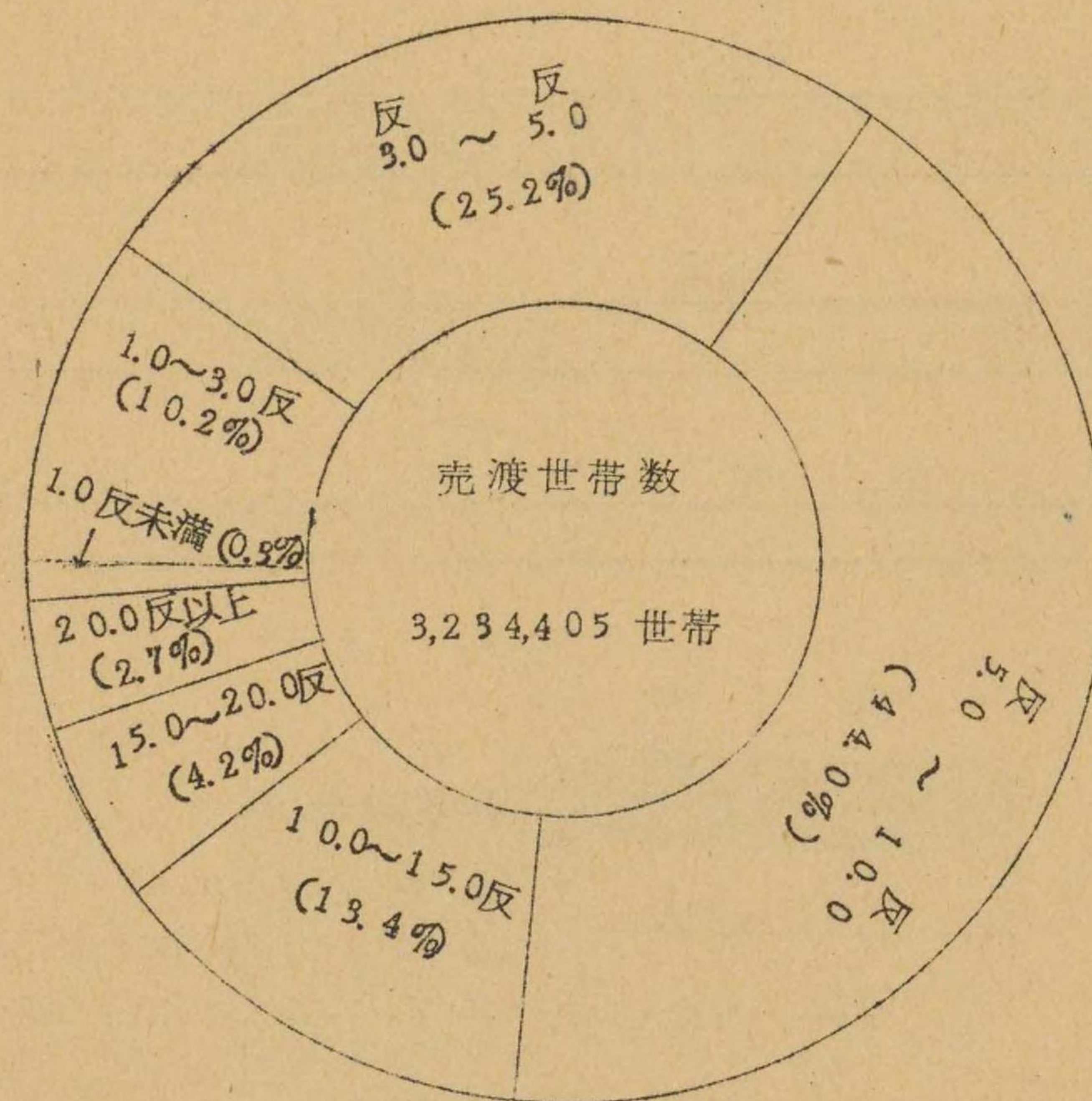

(3) 経営階層別売渡形態別割合

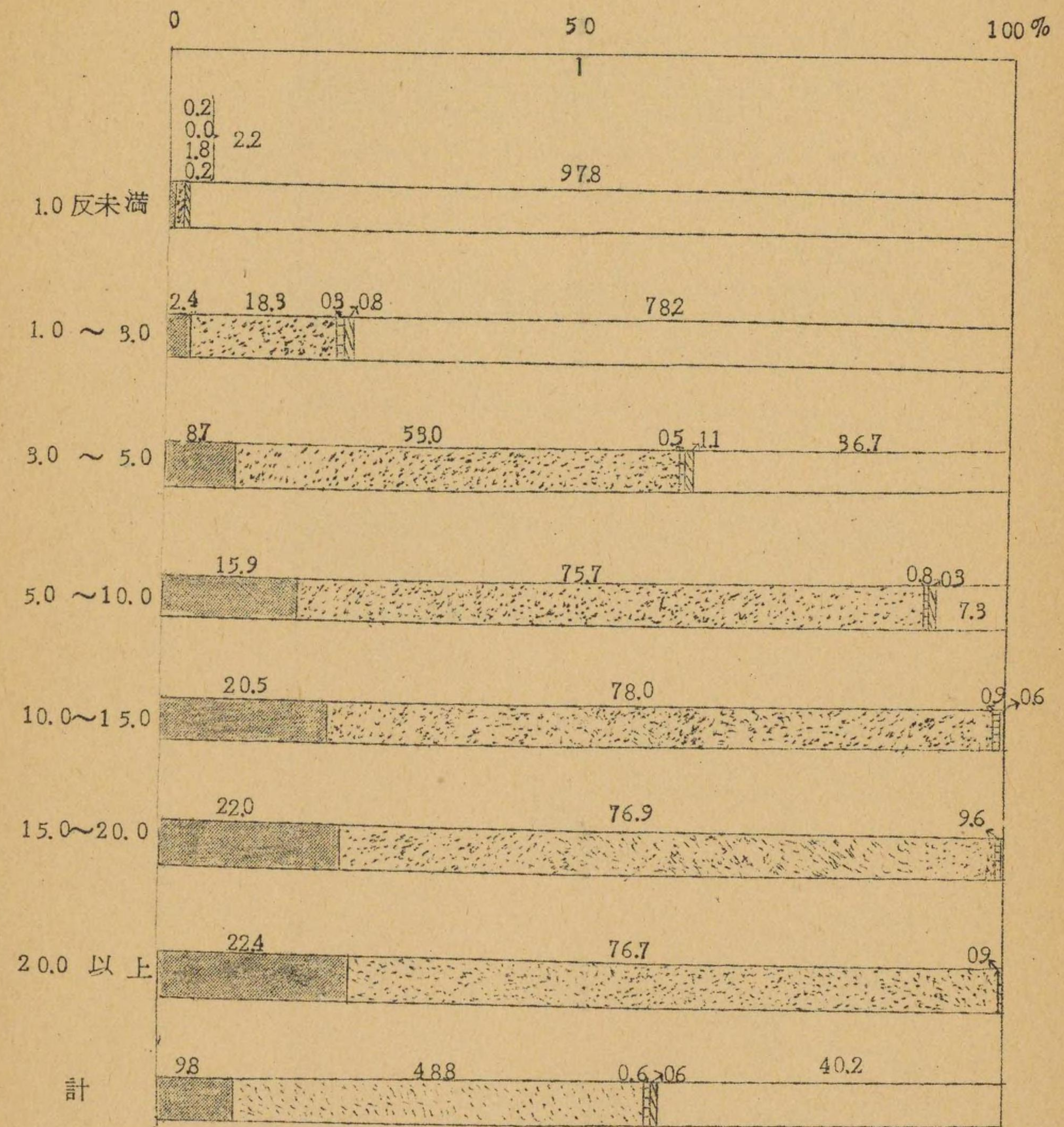

凡例

- 全く売渡さない世帯
- 申込をしないで売り渡した世帯
- 申込よりも売り渡しの少ない世帯
- 申込だけ売り渡した世帯
- 申込以上に売り渡した世帯

3 経営階層別 I 世帯当り壳渡数量 (全国平均)

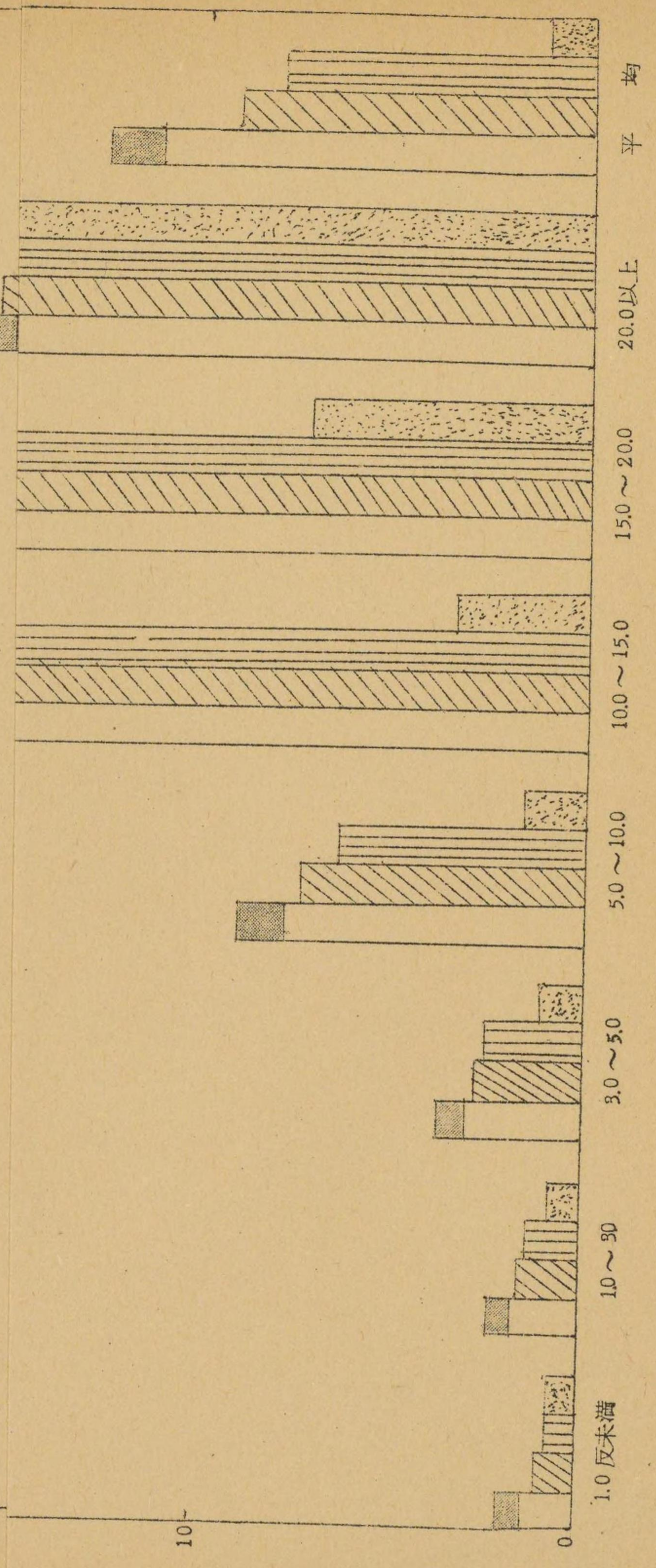

10-

3 経営階層別1世帯当り売渡数量(全国平均)

申込分 申込まない分
 凡 例
 申込以上売り渡したものの
 申込だけ売り渡したものの
 申込より売り渡しが少ないもの
 申込をせず売り渡したものの

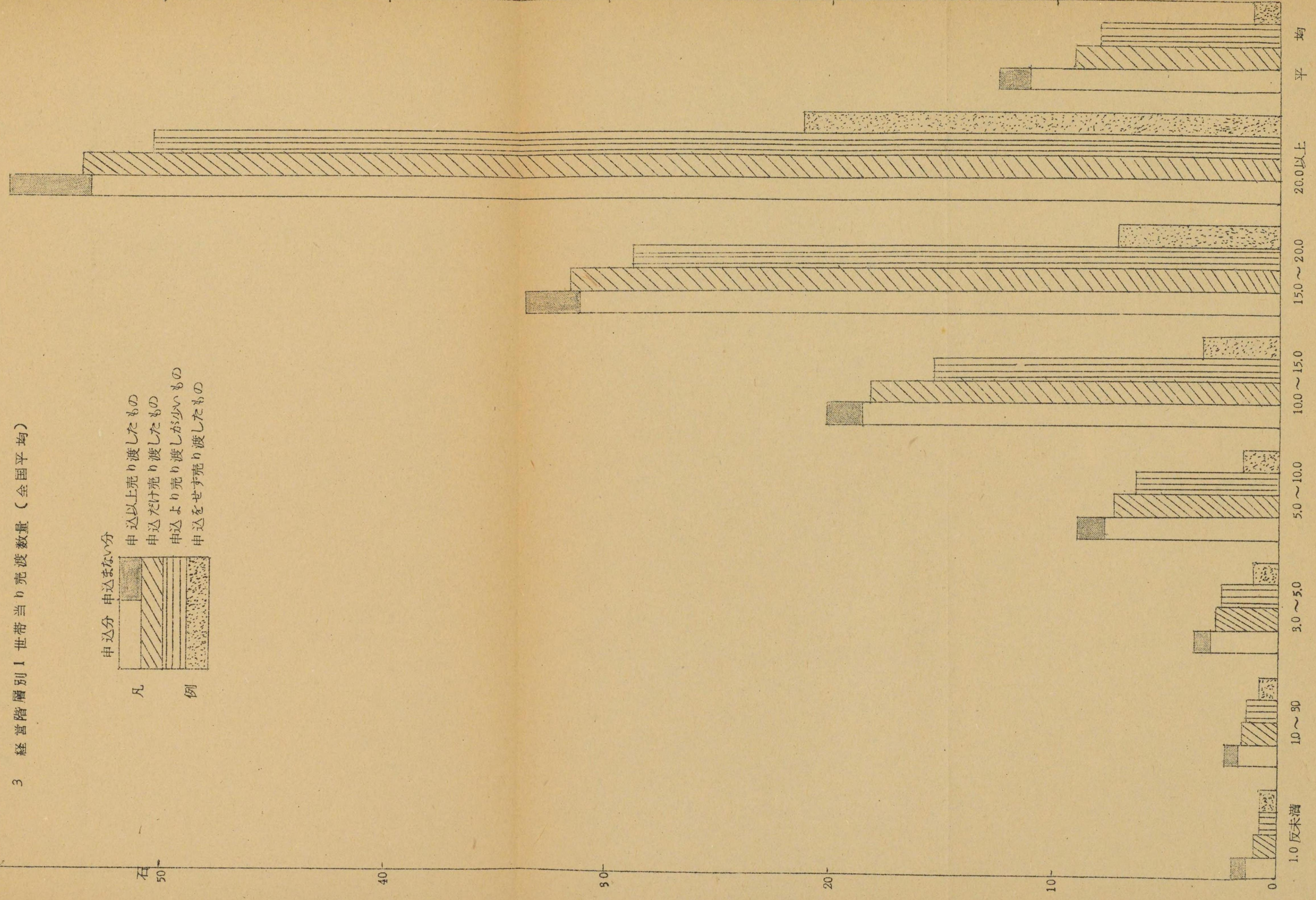

4 経営階層別1世帯当り売渡代金(全国平均)

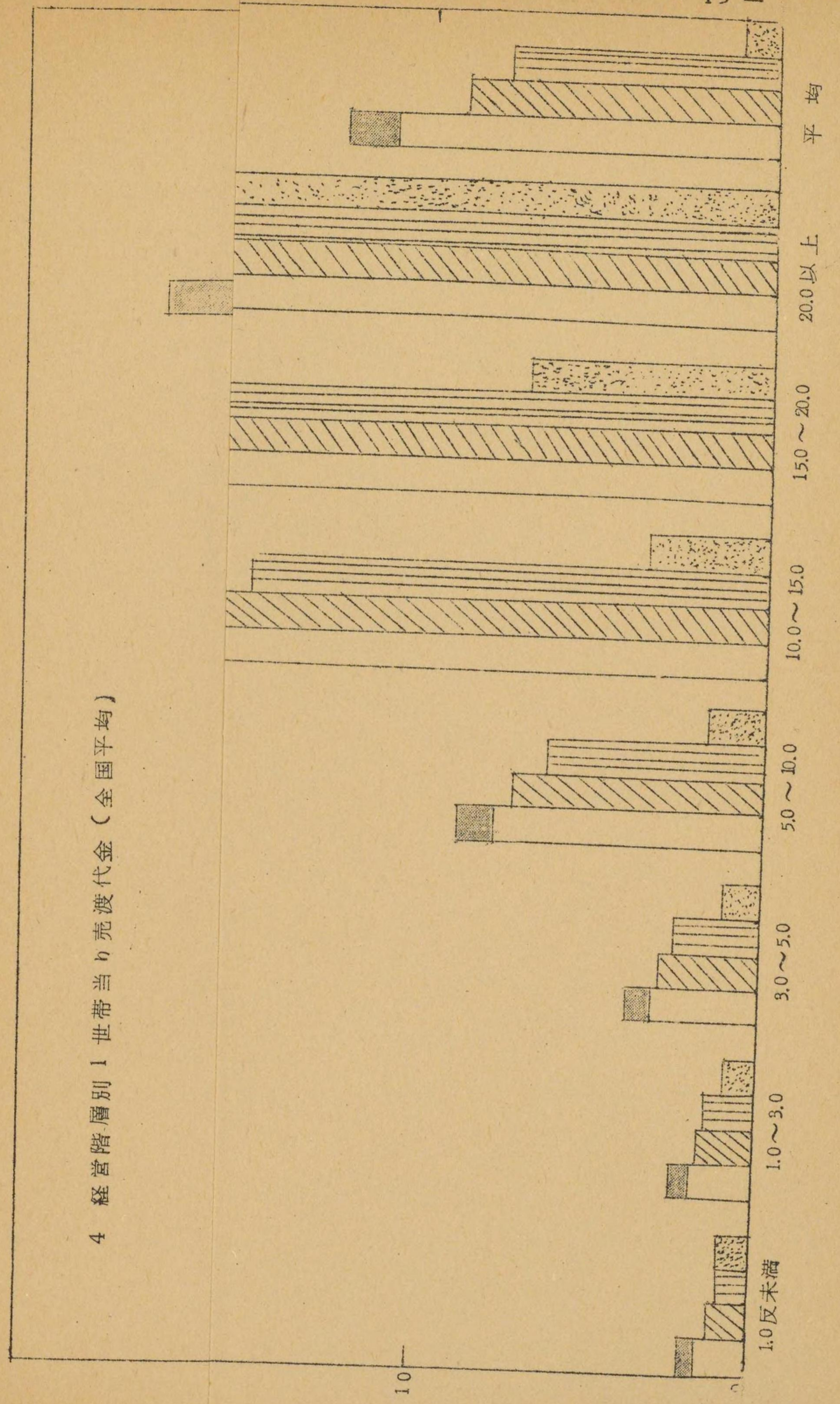

4 経営階層別1世帯当り売渡代金(全国平均)

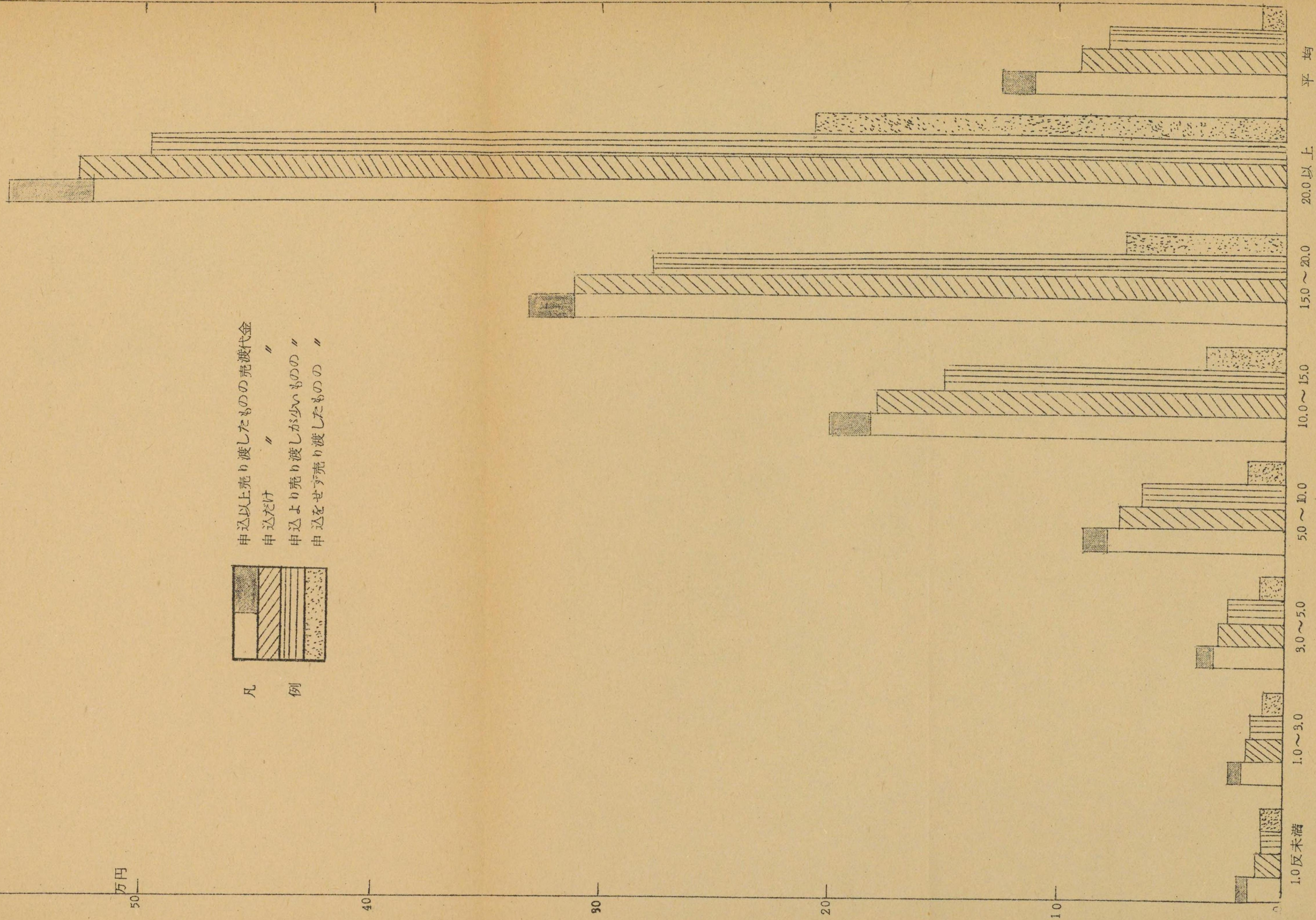

統計

(A) 全国計

1. 経営階層別売渡数量

(1) 時期別

		10反未満	1.0~3.0	3.0~5.0	5.0~10.0	10.0~15.0	15.0~20.0	20.0以上	計
実 数	① 9.30 まで	1,567 ^石	22,139 ^石	144,631 ^石	1,079,169 ^石	1,286,115 ^石	949,029 ^石	974,306 ^石	4,456,956 ^石
	② 10.1 ~ 10.15	528	18,386	114,857	770,444	872,430	704,530	1,135,824	3,616,999
	③ 10.16 ~ 10.31	1,005	62,592	335,993	1,921,180	1,679,253	1,022,271	1,360,788	6,383,082
	④ 11.1 ~ 2.29	8,401	459,408	1,914,310	7,255,414	4,263,605	1,760,400	1,325,051	16,986,589
	合 計	11,501	562,526	2,509,791	11,026,207	8,101,403	4,436,229	4,795,970	31,443,626
合計 に対する割合	① 9.30 まで	13.6%	5.3%	5.8%	9.8%	15.9%	21.4%	20.3%	14.2%
	② 10.1 ~ 10.15	4.6	3.3	4.6	7.0	10.8	15.9	23.7	11.5
	③ 10.16 ~ 10.31	8.7	11.1	13.4	17.4	20.7	23.1	28.4	20.3
	④ 11.1 ~ 2.29	73.1	81.7	76.2	65.8	52.6	39.6	27.6	54.0
	合 計	100.0	100.0	100.0	100.0	100.0	100.0	100.0	100.0
計 に対する割合	① 9.30 まで	0.0	0.5	3.2	24.2	28.9	21.3	21.9	100.0
	② 10.1 ~ 10.15	0.0	0.5	3.2	21.3	24.1	19.5	31.4	100.0
	③ 10.16 ~ 10.31	0.0	1.0	5.3	30.1	26.3	16.0	21.3	100.0
	④ 11.1 ~ 2.29	0.0	2.7	11.3	42.7	25.1	10.4	7.8	100.0
	合 計	0.0	1.8	8.0	35.1	25.8	14.1	15.2	100.0

註 時期別の区分は、政府の売渡期日別価格の区分によつた。

(2) 申込、非申込別

		10反未満	1.0~3.0	3.0~5.0	5.0~10.0	10.0~15.0	15.0~20.0	20.0以上	計
実 数	申 込 分	10,359 ^石	528,575 ^石	2,405,267 ^石	10,738,149 ^石	7,943,125 ^石	4,359,830 ^石	4,723,505 ^石	30,709,808 ^石
	申込まない分	1,142	33,950	103,524	288,058	158,278	76,400	72,466	733,818
	合 計	11,501	562,526	2,509,791	11,026,207	8,101,402	4,436,229	4,795,970	31,443,626
合計 に対する割合	申 込 分	90.4%	94.0%	95.9%	97.4%	98.0%	98.3%	98.5%	97.7%
	申込まない分	9.9	6.0	4.1	2.6	2.0	1.7	1.5	2.3
	合 計	100.0	100.0	100.0	100.0	100.0	100.0	100.0	100.0
計 に対する割合	申 込 分	0.0	1.7	7.8	35.0	25.9	14.2	15.4	100.0
	申込まない分	0.0	4.7	14.1	39.3	21.6	10.4	9.9	100.0
	合 計	0.0	1.8	8.0	35.1	25.8	14.1	15.4	100.0

2. 経営階層別売渡数量および世帯数

申込数量および売渡数量は玄米石

		1.0反未満	1.0~3.0	3.0~5.0	5.0~10.0	10.0~15.0	15.0~20.0	20.0以上	計
米作世帯数		416,326	1,511,040	1,285,102	1,534,815	434,554	138,085	88,240	5,408,162
売渡 "		9,328	329,358	813,998	1,423,481	432,133	137,988	88,209	3,234,405
申込売渡数量		10,359	528,575	2,406,267	10,738,149	7,943,125	4,359,830	472,503	30,709,808
非申込売渡数量		1,142	33,950	103,524	288,058	158,278	76,400	72,666	733,818
全売渡数量		11,501	562,526	2,509,791	11,026,207	8,101,402	4,436,229	479,570	31,443,626
売渡申込したもの	世帯数	771	35,856	111,806	243,598	88,930	30,355	19,773	531,089
	申込数量	1,157	65,710	352,571	1,933,949	1,656,379	951,365	1,052,499	6,013,030
	売渡数量	402	21,923	87,304	279,300	157,674	76,312	72,381	695,296
	計	1,559	87,633	439,875	2,212,649	1,814,053	1,027,677	1,124,880	6,708,326
	世帯数	7,650	276,910	680,260	1,161,751	338,893	106,111	67,643	2,639,218
	売渡数量	9,048	457,253	2,031,459	8,719,965	6,222,638	3,368,289	3,311,102	24,439,754
	世帯数	155	3,914	8,525	13,145	4,142	1,420	789	32,090
	申込数量	248	7,585	27,908	99,534	72,786	44,491	43,743	296,295
	売渡数量	154	5,612	22,237	84,835	64,108	40,176	39,902	257,024
	世帯数	25	234	291	139	5	3	-	697
申込数量	9	152	293	266	43	16	-	779	
小計	世帯数	8,601	316,914	800,882	1,418,633	431,970	137,889	88,205	3,203,094
	申込数量	10,459	530,696	2,412,233	10,753,108	7,951,847	4,364,159	4,727,344	30,749,846
	売渡数量	10,761	550,499	2,493,571	11,017,449	8,100,798	4,436,141	4,795,885	31,405,104
売り渡し申込をしないで売り渡したもの	世帯数	752	12,678	13,407	4,987	168	12	4	32,008
	売渡数量	740	12,027	16,220	8,758	604	88	85	38,522
申込をしないで売り渡さないもの	世帯数	406,973	1,181,448	470,813	111,195	2,416	184	31	2,173,060

3. 米作したものの売渡状況(世帯数)

		1.0反未満	1.0~3.0	3.0~5.0	5.0~10.0	10.0~15.0	15.0~20.0	20.0以上	計
世帯数	米作したものの	416,326	1,511,040	1,285,102	1,534,815	434,554	138,085	88,240	5,408,162
	申込数量以上の	771	35,856	111,806	243,598	88,930	30,355	19,773	531,089
	申込数量だけの	7,650	276,910	680,260	1,161,751	338,893	106,111	67,643	2,639,218
	申込数量より売り渡しが少ないもの	155	3,914	8,525	13,145	4,142	1,420	789	32,090
	申込をしないで売り渡さないもの	752	12,678	13,407	4,987	168	12	4	32,008
	小計	9,328	329,358	813,998	1,423,481	432,133	137,988	88,209	3,234,405
	売り渡さないもの	25	234	291	139	5	3	-	697
	申込をしないで売り渡さないもの	406,973	1,181,448	470,813	111,195	2,416	184	31	2,173,060
	小計	406,998	1,181,682	471,104	111,334	2,421	187	31	2,173,757
	米作したものに對する割合	米作したものの	100%	100%	100%	100%	100%	100%	100%
申込数量以上の		0.2	2.4	8.7	15.9	20.5	22.0	22.4	9.8
申込数量だけの		1.8	18.3	53.0	75.7	78.0	76.9	76.7	48.8
申込数量より売り渡しが少ないもの		0.0	0.3	0.5	0.8	0.9	1.0	0.9	0.6
申込をしないで売り渡さないもの		0.2	0.8	1.1	0.3	0.0	0.0	0.0	0.6
小計		2.2	21.8	63.3	92.7	99.4	99.9	100.0	59.8
売り渡さないもの		0.0	0.0	0.0	0.0	0.0	0.0	-	0.0
申込をしないで売り渡さないもの		97.8	78.2	36.7	7.3	0.6	0.1	0.0	40.2
小計		97.8	78.2	36.7	7.3	0.6	0.1	0.0	40.2

4. 売渡申込をしたものの売渡状況(世帯数)

		1.0反未満	1.0~3.0	3.0~5.0	5.0~10.0	10.0~15.0	15.0~20.0	20.0以上	合計
世帯数	売渡申込をしたもの	8,601	316,914	800,882	1,418,633	431,970	137,889	88,205	3,203,094
	申込数量以上の	771	35,856	111,806	243,598	88,930	30,355	19,773	531,089
	申込数量だけの	7,650	276,910	680,260	1,161,751	338,893	106,111	67,643	2,639,218
	申込数量より売り渡しが少ないもの	155	3,914	8,525	13,145	4,142	1,420	789	32,090
	売り渡さないもの	25	234	291	139	5	3	-	697
	売渡申込をしたもの	100%	100%	100%	100%	100%	100%	100%	100%
	申込数量以上の	9.0	11.3	14.0	17.2	20.6	22.0	22.4	16.6
	申込数量だけの	88.9	87.4	84.9	81.9	78.4	77.0	76.7	82.4
	申込数量より売り渡しが少ないもの	1.8	1.2	1.1	0.9	1.0	1.0	0.9	1.0
	売り渡さないもの	0.3	0.1	0.0	0.0	0.0	0.0	-	0.0

5. 経営階層別1世帯当り売渡数量および売渡代金

単位 数量は玄米石
金額は円

		1.0反未満	1.0~3.0	3.0~5.0	5.0~10.0	10.0~15.0	15.0~20.0	20.0以上	平均	
売 り 渡 し 申 込 を し た も の の い も の	申込数量以上に売り渡したものの 申込分	売渡数量	1,501	1,833	3,153	7,937	18,626	31,341	53,229	11,322
		〃 代金	14,792	18,064	31,073	78,219	183,559	308,866	524,572	111,578
	申込数量以上の 申込み分	〃 数量	0,521	06.1	078.1	1,147	1,773	2,514	3,661	1,309
		〃 代金	5,082	5,960	7,619	11,189	17,296	24,524	35,713	12,769
	計	〃 数量	2,022	2,444	3,934	9,083	20,399	33,855	56,890	12,631
		〃 代金	19,874	24,020	38,692	89,408	200,855	333,390	560,285	124,347
	申込だけ売り渡したものの	〃 数量	1,183	1,651	2,986	7,506	18,362	31,743	53,681	9,260
		〃 代金	11,658	16,271	29,427	73,972	180,958	312,827	529,026	91,257
	申込数量より 売渡数量が少 いもの	売渡数量	0,994	1,434	2,607	6,453	15,478	28,293	50,573	8,009
		申込数量	1,600	1,938	3,274	7,571	17,573	31,331	55,441	9,223
売り渡し申込み をしなかったもの	売渡代金	9,796	14,132	25,692	63,594	152,536	278,828	498,397	78,929	
	〃 数量	0,984	0,949	1,210	1,756	3,595	7,333	21,250	1,204	
〃 代金	9,599	9,257	11,804	17,130	35,069	71,533	207,294	11,745		

註 売渡代金は玄米3等(はだか)の価格で時期別価格差を含まない。ただし申込格差は含む。

6. 経営階層別1石当り平均受取価格

単位 円

		1.0反未満	1.0~3.0	3.0~5.0	5.0~10.0	10.0~15.0	15.0~20.0	20.0以上	平均
一	般	9,845	9,849	9,851	9,852	9,853	9,853	9,853	9,853
時	期 別 格 差	217	100	197	212	317	421	471	300
計		10,062	9,949	9,988	10,064	10,170	10,274	10,324	10,153

註 一般とは時期別格差を除いた受取価格である。ただし申込格差は含む。

統 計

(B) 都 道 府 県 別

1. 申込数量以上に売渡したもの (1) 世帯数 (単位 玄米石)

	10反未満	10~30	30~50	50~100	100~150	150~200	200以上	合計
総数	771	35,856	111,806	243,598	88,930	30,355	19,773	531,089
北海道	2	106	518	2,711	2,981	2,529	4,882	13,729
青森	3	245	1,175	4,260	2,587	1,364	751	10,385
岩手	12	512	2,282	7,443	3,606	1,171	428	15,454
宮城	13	663	2,164	7,053	4,851	3,093	3,254	21,091
秋田	4	363	1,287	4,917	4,645	2,957	2,085	16,258
山形	2	317	1,156	3,830	2,652	1,812	2,477	12,246
福島	7	978	3,827	9,867	4,176	1,663	653	21,171
茨城	39	1,630	5,362	12,905	3,654	782	282	24,654
栃木	19	853	2,986	8,650	4,335	1,822	1,051	19,716
群馬	34	1,052	2,681	3,308	542	78	14	7,709
埼玉	16	464	1,686	3,484	1,126	242	41	7,059
千葉	10	503	2,146	6,931	2,329	478	113	12,510
東京	-	37	194	304	18	1	-	554
神奈川	5	362	1,748	1,976	95	2	-	4,188
新潟	13	666	3,224	9,018	3,815	1,709	855	19,300
富山	-	421	1,857	6,543	5,118	2,230	639	16,808
石川	2	384	2,000	5,571	2,137	1,036	571	11,701
福井	2	248	1,550	5,383	2,577	669	81	10,510
山梨	24	1,130	1,935	1,369	87	2	-	4,547
長野	49	4,676	8,798	5,902	674	112	23	20,234
岐阜	7	284	1,354	3,163	1,104	160	7	6,079
静岡	6	231	1,033	1,505	126	11	1	2,913
愛知	45	1,326	4,674	9,740	2,264	348	31	18,428
三重	5	232	1,000	3,568	1,237	196	32	6,270
滋賀	7	369	1,476	6,467	3,252	351	9	11,931
京都	4	286	1,527	2,628	322	18	2	4,787
大阪	6	93	318	490	51	-	-	958
兵庫	10	310	1,779	3,613	554	51	5	6,322
奈良	-	35	133	376	41	-	-	585
和歌山	3	182	562	1,076	183	8	1	2,015
鳥取	9	306	1,185	4,301	1,269	96	4	7,170
島根	13	532	2,764	10,173	2,788	519	33	16,822
岡山	52	2,815	9,738	18,721	4,325	610	92	36,353
広島	80	2,363	6,424	11,285	2,622	255	12	23,041
山口	14	657	2,218	6,315	2,784	610	117	12,715
徳島	5	319	856	1,356	352	51	21	2,960
香川	13	908	3,117	5,742	354	8	-	10,142
愛媛	13	642	2,244	3,718	585	38	9	7,249
高知	-	97	476	1,763	678	213	109	3,336
福岡	19	779	2,508	6,719	3,257	749	135	14,166
佐賀	6	470	1,396	3,650	1,867	856	351	8,596
長崎	22	346	989	1,475	314	35	3	3,184
熊本	18	837	2,464	6,066	2,755	959	549	13,648
大分	23	1,450	4,335	7,936	2,299	282	28	16,353
宮崎	5	857	2,971	5,597	1,126	144	10	10,710
鹿児島	130	3,520	5,689	4,730	416	35	12	14,532

(2) 申込数量

(単位 玄米石)

	1.0反未満	1.0~3.0	3.0~5.0	5.0~10.0	10.0~15.0	15.0~20.0	20.0以上	合計
総 数	1,156	65,709	35,257	1,933,348	16,563,79	951,364	10,524,99	6,013,025
北海道	6	491	2,231	21,560	50,643	70,868	254,333	400,132
青森	9	806	5,264	36,395	46,076	37,835	35,583	161,968
岩手	59	1,560	8,633	64,583	71,119	37,449	19,909	203,312
宮城	67	2,639	10,753	75,092	108,066	108,141	187,582	492,340
秋田	9	1,372	7,502	55,639	103,073	103,124	114,357	385,076
山形	4	1,037	5,396	41,368	59,591	66,688	171,705	345,789
福島	9	2,248	12,597	79,619	80,421	52,557	30,283	257,734
茨城	51	2,801	15,622	93,951	59,676	21,715	114,94	205,310
栃木	67	2,301	8,955	57,919	64,760	43,007	39,603	216,612
群馬	60	1,938	7,896	21,868	8,250	1,867	501	42,380
埼玉	34	708	3,458	19,840	16,017	5,688	1,366	47,111
千葉	4	808	5,840	49,054	36,812	12,374	4,103	108,995
東京	-	31	315	971	143	20	-	1,480
神奈川	3	385	2,907	8,093	1,316	58	-	12,762
新潟	40	1,636	13,180	86,476	86,040	61,473	46,453	295,298
富山	-	1,028	7,256	65,848	115,014	78,834	32,595	300,575
石川	2	722	6,162	44,891	45,025	36,753	28,970	162,525
福井	4	653	5,568	52,983	57,565	23,754	3,885	144,412
山梨	28	1,679	6,436	11,106	1516	70	-	208,35
長野	57	10,540	40,062	64,048	164,55	44,77	1,649	137,288
岐阜	2	344	2,520	16,968	14,455	3,243	208	37,740
静岡	3	229	1,833	7,027	1,458	190	25	10,765
愛知	27	1,483	9,999	55,935	28,912	7,001	932	104,289
三重	2	354	2,268	20,959	17,410	4,279	1,028	46,300
滋賀	7	676	4,846	61,016	60,710	9,897	356	137,508
京都	2	421	3,714	16,479	48,74	413	46	25,949
大阪	2	125	661	2,577	673	-	-	4,038
兵庫	9	454	5,115	25,067	8,623	1,237	141	40,646
奈良	-	43	286	1,989	559	-	-	2,877
和歌山	1	192	1,226	6,208	2,451	171	39	10,288
鳥取	10	658	4,603	42,794	25,678	3,069	190	77,002
島根	20	983	7,900	73,333	49,159	15,501	1,409	148,305
岡山	174	4,704	30,827	162,289	83,792	19,177	4,224	305,187
広島	56	3,098	17,130	83,724	43,148	6,457	371	153,984
山口	9	826	4,963	39,232	40,668	14,351	3,820	103,869
徳島	6	598	2,440	8,318	5,028	1,188	758	18,336
香川	17	1,743	12,430	51,812	64,07	212	-	72,621
愛媛	7	960	5,490	23,430	8,701	917	329	39,834
高知	-	143	1,007	8,157	7,078	3,245	2,761	22,391
福岡	57	1,258	6,987	50,670	52,326	17,991	4,123	133,412
佐賀	9	892	4,999	36,030	43,622	32,007	19,399	136,958
長崎	23	435	2,318	8,291	4,087	780	93	16,027
熊本	57	1,589	8,488	51,587	53,293	29,684	26,066	170,764
大分	30	2,646	14,360	71,544	45,892	9,945	1,226	145,643
宮崎	2	1,446	7,676	31,101	14,227	2,880	293	57,625
鹿児島	111	4,026	12,451	25,507	5,570	777	291	48,733

(3) 売渡数量 (ア) 申込分 ① 9.30まで

(単位 玄米石)

	1.0反未満	1.0~3.0	3.0~5.0	5.0~10.0	10.0~15.0	15.0~20.0	20.0以上	合計
総 数	46	3,953	29,730	236,223	286,473	197,137	183,896	937,458
北海道	1	85	377	3,762	10,653	14,506	51,138	80,522
青森	-	7	65	427	338	190	216	1,243
岩手	-	14	122	1,264	1,849	1,224	785	5,258
宮城	-	38	174	1,639	2,471	2,563	6,882	13,767
秋田	-	66	495	4,307	8,169	9,606	11,382	34,025
山形	1	88	468	3,432	5,038	5,898	17,924	32,849
福島	-	77	251	1,288	1,450	1,121	1,062	5,249
茨城	7	403	2,422	17,166	15,073	7,205	6,770	49,046
栃木	4	75	374	2,557	3,024	2,227	2,239	10,500
群馬	1	36	101	577	480	152	47	1,394
埼玉	1	11	139	569	473	178	63	1,434
千葉	-	177	1,345	13,820	14,791	6,984	3,299	40,416
東京	-	-	2	16	-	-	-	18
神奈川	-	-	2	26	16	-	-	44
新潟	22	761	7,338	52,326	56,148	40,008	29,960	186,563
富山	-	761	5,056	45,419	74,217	48,928	18,697	193,078
石川	2	607	5,479	40,821	43,258	36,255	28,667	155,089
福井	1	352	3,283	33,007	36,831	15,536	2,387	91,397
山梨	-	2	5	28	-	-	-	35
長野	1	192	956	2,444	1,066	544	152	5,355
岐阜	-	3	33	61	8	-	-	105
静岡	-	4	19	24	4	-	2	53
愛知	-	3	6	47	12	-	-	68
三重	-	1	15	65	32	3	-	116
滋賀	1	11	131	2,448	3,378	952	27	6,948
京都	-	-	1	22	-	-	-	23
大阪	-	-	1	21	11	-	-	33
兵庫	-	-	13	17	5	-	2	37
奈良	-	1	-	-	-	-	-	1
和歌山	-	-	-	2	-	5	-	7
鳥取	-	2	12	60	116	6	-	196
島根	1	28	254	2,344	877	76	12	3,592
岡山	-	2	8	87	122	24	-	243
広島	-	0	39	472	490	33	18	1,052
山口	-	13	72	1,253	1,870	494	57	3,759
徳島	-	8	12	85	94	13	29	241
香川	-	19	51	180	10	-	-	260
愛媛	-	-	5	9	-	4	-	18
高知	-	44	275	2,808	3,476	2,108	1,903	10,614
福岡	-	-	-	4	-	-	-	4
佐賀	-	-	-	-	-	-	-	-
長崎	-	-	8	14	-	1	-	23
熊本	-	2	7	15	6	4	2	36
大分	-	2	8	6	10	2	-	28
宮崎	-	6	82	383	142	18	-	631
鹿児島	3	52	224	901	465	269	174	2,088

(ア) 申込分 ② 10.1 ~ 10.15 (単位 玄米石)

	1.0反未満	1.0~3.0	3.0~5.0	5.0~10.0	10.0~15.0	15.0~20.0	20.0以上	合計
総数	19	1969	12,750	97,454	125,385	110,357	206,726	554,662
北海道	2	61	460	5,392	12,338	17,951	69,922	106,126
青森	-	15	172	1,260	1,609	1,389	931	5,376
岩手	-	31	250	2,745	4,432	2,958	1,516	11,932
宮城	-	71	287	2,824	5,380	6,048	13,150	27,760
秋田	1	253	1,731	13,837	26,824	27,816	30,690	101,152
山形	-	172	1,387	11,561	18,284	23,194	70,491	125,089
福島	-	47	261	1,842	3,030	2,230	1,834	9,244
茨城	2	132	911	5,578	3,728	1,599	654	12,604
栃木	3	120	427	3,982	4,925	4,028	3,532	17,017
群馬	-	53	189	993	660	234	57	2,186
埼玉	-	29	184	869	692	207	40	2,021
千葉	-	25	291	3,862	3,099	766	204	8,247
東京都	-	-	4	16	3	3	-	26
神奈川県	-	2	2	23	17	-	-	44
新潟	8	334	2,496	16,829	15,907	11,382	9,577	56,533
富山	-	40	338	3,245	6,051	4,759	2,581	17,014
石川	-	57	302	2,070	1,053	294	221	3,997
福井	-	22	241	2,692	3,190	1,795	393	8,333
山梨	-	1	5	20	-	-	-	26
長野	1	293	1,319	4,180	1,535	465	98	7,891
岐阜	-	1	17	128	92	9	-	247
静岡	-	1	10	34	14	6	10	75
愛知	-	11	56	179	38	12	-	296
三重	-	2	24	403	457	110	4	1,000
滋賀	-	1	19	305	593	254	16	1,188
京都	-	-	3	12	-	-	-	15
大阪	-	-	-	3	-	-	-	3
兵庫県	-	-	18	155	256	59	16	504
奈良	-	-	-	-	-	-	-	-
和歌山	-	1	16	110	50	-	-	177
鳥取	-	-	4	42	54	4	-	104
島根	-	13	145	1,747	1,173	185	18	3,281
岡山	-	4	78	1,097	1,497	128	-	2,804
広島	-	12	129	2,461	1,898	260	-	4,760
山口	-	6	99	1,446	2,297	839	218	49,055
徳島	-	12	61	754	600	203	73	1,703
香川	-	3	28	146	17	-	-	194
愛媛	-	7	49	174	25	-	-	255
高松	-	10	134	1,181	768	67	2	2,162
福岡	-	-	-	11	11	-	1	23
佐賀	-	5	17	150	90	41	7	310
長門	-	4	19	157	115	29	3	327
熊野	-	4	51	479	1,149	591	402	2,676
大分	2	14	76	523	603	257	67	1,542
宮崎	-	65	327	1,750	799	181	-	3,122
鹿児島	-	35	113	187	32	4	-	371

(ア) 申込分 ③ 10.16 ~ 10.31 (単位 玄米石)

	1.0反未満	1.0~3.0	3.0~5.0	5.0~10.0	10.0~15.0	15.0~20.0	20.0以上	合計
総数	91	5,610	34,550	260,820	289,025	198,445	284,453	1,072,994
北海道	2	161	664	6,907	18,701	28,838	104,234	159,507
青森	-	248	1,644	14,024	19,227	17,688	15,464	68,295
岩手	7	131	978	11,098	16,820	9,895	5,586	44,515
宮城	6	270	1,382	12,667	20,294	20,220	37,512	92,351
秋田	-	463	2,724	21,790	39,521	36,470	35,412	136,380
山形	3	373	2,129	17,897	24,855	25,499	57,047	127,803
福島	1	130	674	6,700	9,489	6,739	5,171	28,904
茨城	4	191	1,316	9,120	7,359	3,256	1,291	22,537
栃木	13	285	889	7,798	10,192	6,922	6,583	32,682
群馬	14	288	1,197	3,371	1,339	342	130	6,681
埼玉	5	86	442	2,477	1,896	576	178	5,660
千葉県	-	49	602	8,589	6,237	1,429	186	17,092
東京都	-	4	36	79	5	-	-	124
神奈川県	-	13	190	991	70	5	-	1,269
新潟	8	297	2,129	11,595	8,614	5,592	3,719	31,954
富山	-	39	455	5,939	11,990	8,825	4,065	31,313
石川	-	22	192	1,113	437	156	52	1,972
福井	-	69	529	5,855	6,800	2,738	435	16,426
山梨	-	2	53	104	-	-	-	159
長野	5	694	4,267	15,296	6,061	1,901	658	28,882
岐阜	-	12	160	2,417	1,639	173	36	4,437
静岡	-	5	47	256	53	16	12	389
愛知	-	67	456	1,402	336	34	10	2,305
三重	-	32	231	3,690	3,895	1,089	260	9,197
滋賀	-	25	181	3,975	5,066	1,158	42	10,447
京都	-	11	194	1,191	44	7	-	1,844
大阪	-	-	3	61	20	-	-	84
兵庫県	-	9	373	3,957	1,740	266	27	6,372
奈良	-	-	-	49	-	-	-	49
和歌山	-	3	54	390	164	14	-	625
鳥取	-	4	70	936	550	74	-	1,634
島根	0	47	589	8,858	7,763	2,125	202	19,584
岡山	-	60	556	6,886	6,483	1,164	56	15,205
広島	-	101	1,209	15,869	13,218	1,976	161	32,534
山口	2	74	741	9,762	12,933	5,042	1,332	29,886
徳島	1	22	196	1,440	1,383	406	247	3,695
香川	-	96	1,033	6,630	1,266	28	-	9,053
愛媛	-	45	337	1,649	704	30	-	2,765
高松	-	10	99	1,009	662	84	15	1,879
福岡	-	32	296	1,990	2,087	593	141	5,139
佐賀	-	47	538	4,008	2,863	1,232	475	9,163
長門	-	16	142	862	595	134	50	1,801
熊野	2	88	697	5,765	6,394	3,454	3,301	19,700
大分	2	126	663	5,471	6,002	1,804	306	14,374
宮崎	-	276	1,621	6,322	2,576	429	57	11,281
鹿児島	15	587	1,572	2,565	285	22	-	5,046

⑦ 申込分 ④ 11.1 ~ 2.29 (単位 玄米石)

	1.0未満	1.0~3.0	3.0~5.0	5.0~10.0	10.0~15.0	1.5~2.00	20.0以上	合計
総数	1,001	54,178	275,541	1,338,852	955,496	445,426	377,422	3,447,916
北海道	1	184	730	5,499	8,951	9,573	29,039	53,977
青森	9	536	3,383	20,684	24,902	18,568	18,972	87,054
岩手	52	1,384	7,283	49,476	48,018	23,372	12,022	141,607
宮城	61	2,260	8,910	57,962	79,921	79,310	130,038	358,462
秋田	8	590	2,552	15,705	28,559	29,232	36,873	113,519
山形	-	404	1,412	8,478	11,414	12,097	26,243	60,048
福島	8	1,994	11,411	69,788	66,452	42,467	22,216	214,336
茨城	39	2,076	10,973	62,087	33,517	9,655	2,779	121,126
栃木	47	1,821	7,265	43,582	46,619	29,830	27,249	156,413
群馬	45	1,561	6,409	16,927	5,771	1,139	267	32,119
埼玉	28	582	2,693	15,925	12,956	4,727	1,087	37,996
千葉	4	557	3,602	22,783	12,685	3,195	414	43,240
東京	-	27	273	860	135	17	-	1,312
神奈川	3	370	2,713	7,053	1,213	53	-	11,405
新潟	2	244	1,217	5,726	5,371	4,491	3,197	20,248
富山	-	188	1,407	11,245	22,756	16,322	7,252	59,170
石川	-	36	189	887	277	48	30	1,467
福井	3	210	1,515	11,429	10,744	3,685	670	28,256
山梨	28	1,674	6,374	10,953	15,16	70	-	20,615
長野	50	9,361	33,520	42,128	7,793	1,567	741	95,160
岐阜	2	328	2,310	14,362	12,716	3,061	172	32,951
静岡	3	219	1,757	6,713	1,387	168	1	10,248
愛知	27	1,402	9,481	54,307	28,526	6,955	922	101,620
三重	2	319	1,998	16,801	13,026	3,077	764	35,987
滋賀	6	639	4,515	54,288	51,673	7,533	271	118,925
京都	2	410	3,516	15,254	44,33	406	46	24,067
大阪	2	125	657	2,492	642	-	-	3,918
兵庫	9	445	4,711	20,938	66,22	912	96	33,733
奈良	-	42	286	1,940	559	-	-	2,827
和歌山	1	188	1,157	5,706	2,236	152	39	9,479
鳥取	10	652	4,517	41,756	24,958	2,985	190	75,068
島根	19	895	6,912	60,384	39,346	13,115	1,177	121,848
岡山	174	4,638	30,185	154,219	75,690	17,861	4,168	286,935
広島	56	2,985	15,753	64,922	27,542	4,188	192	115,638
山口	7	734	4,051	26,771	23,568	7,976	2,213	65,320
徳島	5	555	2,170	6,042	2,951	567	409	12,699
香川	17	1,625	11,318	44,856	5,114	184	-	63,114
愛媛	7	908	5,099	21,598	7,972	883	329	36,796
高知	-	79	499	3,159	2,172	986	841	7,736
福岡	57	1,226	6,691	48,665	50,228	17,398	3,981	128,246
佐賀	9	840	4,444	31,872	40,669	30,734	18,917	127,485
長崎	21	415	2,149	7,258	3,377	616	40	13,876
熊本	56	1,495	7,733	45,328	45,744	25,635	22,361	148,352
大分	26	2,504	13,613	65,544	39,277	7,882	853	129,699
宮崎	2	1,099	5,646	22,646	10,710	2,252	236	42,591
鹿児島	93	3,352	10,542	21,854	4,788	482	117	41,228

⑦ 申込分 計 (単位 玄米石)

	1.0未満	1.0~3.0	3.0~5.0	5.0~10.0	10.0~15.0	1.5~2.00	20.0以上	合計
総数	1,157	65,710	352,571	1,933,349	1,656,379	951,365	1,052,499	6,013,030
北海道	6	491	2,231	21,560	50,643	70,868	254,333	400,132
青森	9	806	5,264	36,395	46,076	37,835	35,583	161,968
岩手	59	1,560	8,633	64,583	71,119	37,449	19,909	203,312
宮城	67	2,639	10,753	75,092	108,066	108,141	187,582	492,340
秋田	9	1,372	7,502	55,639	103,073	103,124	114,357	385,076
山形	4	1,037	5,396	41,368	59,591	66,688	171,705	345,789
福島	9	2,248	12,597	79,618	80,421	52,557	30,283	257,733
茨城	52	2,802	15,622	93,951	59,677	21,715	11,494	205,313
栃木	67	2,301	8,955	57,919	64,760	43,007	39,603	216,612
群馬	60	1,938	7,896	21,868	8,250	1,867	501	42,380
埼玉	34	708	3,458	19,840	16,017	5,688	1,366	47,111
千葉	4	808	5,840	49,054	36,812	12,374	4,103	108,995
東京	-	31	315	971	143	20	-	1,480
神奈川	3	385	2,907	8,093	1,316	58	-	12,762
新潟	40	1,636	13,180	86,476	86,040	61,473	46,453	295,298
富山	-	1,028	7,256	65,848	115,014	78,834	32,595	300,575
石川	2	722	6,162	44,891	45,025	36,753	28,970	162,525
福井	4	653	5,568	52,983	57,565	23,754	3,885	144,412
山梨	28	1,679	6,437	11,105	15,16	70	-	20,835
長野	57	10,540	40,062	64,048	16,455	4,477	1,649	137,288
岐阜	2	344	2,520	16,968	14,455	3,243	208	37,740
静岡	3	229	1,833	7,027	14,58	190	25	10,765
愛知	27	1,483	9,999	55,935	28,912	7,001	932	104,289
三重	2	354	2,268	20,959	17,410	4,279	1,028	46,300
滋賀	7	676	4,846	61,016	60,710	9,897	356	137,508
京都	2	421	3,714	16,479	48,74	413	46	25,949
大阪	2	125	661	2,577	673	-	-	4,038
兵庫	9	454	5,115	25,067	8,623	1,237	141	40,646
奈良	-	43	286	1,989	559	-	-	2,877
和歌山	1	192	1,227	6,208	2,450	171	39	10,288
鳥取	10	658	4,603	42,794	25,678	30,69	190	77,002
島根	20	983	7,900	73,333	49,159	15,501	1,409	148,305
岡山	174	4,704	30,827	162,289	83,792	19,177	4,224	305,187
広島	56	3,098	17,130	83,724	43,148	6,457	371	153,984
山口	9	827	4,963	39,232	40,668	14,351	3,820	103,870
徳島	6	597	2,439	8,321	5,028	1,189	758	18,338
香川	17	1,743	12,430	51,812	6,407	212	-	72,621
愛媛	7	960	5,490	23,430	8,701	917	329	39,834
高知	-	143	1,007	8,157	7,078	3,245	2,761	22,391
福岡	57	1,258	6,987	50,670	52,326	17,991	4,123	133,412
佐賀	9	892	4,999	36,030	43,622	32,007	19,399	136,958
長崎	23	435	2,318	8,291	4,087	780	93	16,027
熊本	57	1,589	8,488	51,587	53,293	29,684	26,066	170,764
大分	30	2,646	14,360	71,544	45,892	9,945	1,226	145,643
宮崎	2	1,446	7,676	31,101	14,227	2,880	293	57,625
鹿児島	111	4,026	12,451	25,507	5,570	777	291	48,733

(1) 申込まない分 ① 9.30まで (単位 玄米石)

	1.0反未満	1.0~3.0	3.0~5.0	5.0~10.0	10.0~15.0	15.0~20.0	20.0以上	合計
総数	23	1,127	6,017	24,529	16,454	7,895	3,827	59,872
北海道	-	16	89	375	384	182	508	1,554
青森	-	-	17	52	12	10	-	91
岩手	-	-	-	-	-	-	-	-
宮城	-	3	28	135	29	7	5	207
秋田	-	9	38	84	21	6	-	158
山形	1	23	65	161	39	2	-	291
福島	-	12	37	61	5	-	5	120
茨城	9	104	375	1,215	538	75	16	2,332
栃木	-	11	26	90	31	5	6	169
群馬	-	-	-	-	-	-	-	-
埼玉	-	3	15	13	-	-	-	31
千葉	-	30	161	720	342	106	16	1,375
東京都	-	-	0	3	-	-	-	3
神奈川県	-	-	-	-	-	-	-	-
新潟	10	252	1,386	5,066	2,731	1,229	558	11,234
富山	-	248	1,208	5,300	5,543	2,515	378	15,192
石川	2	238	1,511	6,565	4,353	3,133	2,240	18,042
福井	-	88	709	3,632	2,012	546	42	7,029
山梨	-	-	-	2	-	-	-	2
長野	1	31	67	26	1	-	-	126
岐阜	-	1	8	6	1	-	-	16
静岡	-	1	2	2	-	-	-	5
愛知	-	1	-	2	-	-	-	3
三重	-	-	4	18	3	-	-	25
滋賀	-	3	9	78	42	2	-	134
京都	-	-	0	0	-	-	-	0
大阪	-	-	-	-	-	-	-	-
兵庫県	-	-	2	3	-	-	-	5
奈良	-	-	-	-	-	-	-	-
和歌山	-	-	-	-	-	-	-	-
鳥取	-	-	3	7	7	-	-	17
島根	-	1	21	57	1	-	-	80
岡山	-	1	1	13	2	-	-	17
広島	-	1	1	18	3	-	-	22
山口	-	3	6	87	61	10	-	167
徳島	-	2	9	6	6	-	1	24
香川	-	4	5	19	-	-	-	28
愛媛	-	-	2	-	-	-	-	2
高知	-	13	96	443	191	50	38	831
福岡	-	-	-	-	-	-	-	-
佐賀	-	-	1	-	-	-	-	1
長門	-	-	-	-	-	-	-	-
熊本	-	2	4	2	-	-	-	8
大分	-	1	31	69	2	-	-	103
宮崎	-	26	80	197	94	17	14	428

(1) 申込まない分 ② 10.1~10.15 (単位 玄米石)

	1.0反未満	1.0~3.0	3.0~5.0	5.0~10.0	10.0~15.0	15.0~20.0	20.0以上	合計
総数	6	339	1,671	7,213	6,700	4,662	594	26,538
北海道	-	24	186	1,513	2,280	2,157	4,630	10,790
青森	-	-	3	6	3	-	-	12
岩手	-	-	-	-	-	-	-	-
宮城	-	2	13	50	6	10	6	87
秋田	-	19	57	218	86	34	26	440
山形	-	23	81	205	164	106	172	751
福島	-	10	14	18	26	5	-	73
茨城	-	1	4	6	4	1	2	18
栃木	-	2	17	88	102	2	3	214
群馬	-	2	2	3	-	-	-	7
埼玉	-	6	36	37	1	-	-	80
千葉	-	-	10	53	9	-	-	72
東京都	-	-	0	2	-	-	-	2
神奈川県	-	1	-	-	-	-	-	1
新潟	5	97	662	2,713	2,189	1,413	812	7,891
富山	-	28	163	1,028	1,359	810	248	3,636
石川	-	12	59	260	106	40	21	498
福井	-	5	29	196	154	66	21	471
山梨	-	-	-	-	-	-	-	-
長野	-	73	162	198	84	9	-	526
岐阜	-	-	-	1	-	-	-	1
静岡	-	-	-	-	-	-	-	-
愛知	-	-	3	5	-	-	-	8
三重	-	-	-	-	-	-	-	-
滋賀	-	-	1	1	4	-	-	6
京都	-	-	0	-	-	-	-	0
大阪	-	-	-	-	-	-	-	-
兵庫県	-	-	3	4	-	-	-	7
奈良	-	-	-	-	-	-	-	-
和歌山	-	-	3	4	1	-	-	8
鳥取	-	-	-	5	8	-	-	13
島根	-	1	35	109	4	-	-	149
岡山	-	-	1	7	-	-	-	8
広島	-	4	11	118	40	5	-	178
山口	-	-	2	4	2	-	-	8
徳島	-	2	28	114	39	2	2	187
香川	-	1	1	1	-	-	-	3
愛媛	-	-	-	-	-	-	-	-
高知	-	0	4	17	2	-	-	23
福岡	-	-	-	-	-	-	-	-
佐賀	-	-	-	-	-	-	-	-
長門	-	-	-	-	-	-	-	-
熊本	-	-	-	-	-	-	-	-
大分	1	5	9	13	-	-	-	28
宮崎	-	17	60	196	25	2	-	300
鹿児島	-	4	16	20	2	-	-	42

(イ) 申込まない分 ③ 10.16 ~ 10.31

(単位 玄米石)

	1.0反未満	1.0~3.0	3.0~5.0	5.0~10.0	10.0~15.0	15.0~20.0	20.0以上	合計
総数	3	328	1,183	4,258	3,429	1,716	929	11,846
北海道	1	1	6	69	70	44	199	390
青森	-	-	2	9	13	11	2	37
岩手	-	1	-	24	8	15	-	48
宮城	-	1	1	36	1	7	7	53
秋田	-	9	30	90	104	78	43	354
山形	-	13	33	122	101	94	282	645
福島	-	2	9	49	30	4	15	109
茨城	-	1	1	14	1	1	-	18
栃木	-	8	14	148	153	84	9	416
群馬	-	11	27	33	11	-	-	82
埼玉	-	2	4	6	1	-	-	13
千葉	-	-	3	4	-	2	1	10
東京都	-	-	-	0	-	-	-	0
神奈川県	-	-	-	-	-	-	-	-
新潟	-	10	67	194	51	8	4	334
富山	-	37	203	1,457	1,871	1,143	309	5,020
石川	-	-	17	26	27	32	30	132
福井	-	9	61	543	444	162	20	1,239
山梨	-	-	-	-	-	-	-	-
長野	1	42	89	294	129	18	5	578
岐阜	-	-	3	18	-	-	-	21
静岡	-	-	-	-	-	-	-	-
愛知	-	5	33	33	1	-	-	71
三重	-	-	-	1	1	-	-	2
滋賀	-	1	2	11	8	-	-	22
京都	-	-	1	-	-	-	-	1
大阪	-	-	-	-	-	-	-	-
兵庫県	-	-	-	0	-	-	-	0
奈良	-	-	-	1	-	-	-	1
和歌山	-	-	-	-	-	-	-	-
鳥取	-	-	-	2	-	-	-	2
島根	0	2	18	107	16	-	-	143
岡山	-	-	4	15	7	2	-	28
広島	-	-	2	27	14	-	-	43
山口	-	2	11	50	9	-	-	72
徳島	-	-	1	26	3	1	-	31
香川	-	0	2	4	-	-	-	6
愛媛	-	-	-	-	-	-	-	-
高知	-	0	1	6	2	-	3	12
福岡	-	-	1	2	1	-	-	4
佐賀	-	1	-	-	-	-	-	1
長門	-	3	-	-	-	-	-	3
熊本	-	-	-	-	-	-	-	-
大分	-	7	31	123	265	8	-	434
宮崎	-	64	336	611	74	2	-	1,087
鹿児島	1	96	170	103	14	-	-	384

(イ) 申込まない分 ④ 11.1 ~ 2.29

(単位 玄米石)

	1.0反未満	1.0~3.0	3.0~5.0	5.0~10.0	10.0~15.0	15.0~20.0	20.0以上	合計
総数	370	20,129	78,429	243,300	131,091	62,039	61,682	597,040
北海道	9	129	580	3,491	4,944	5,122	13,317	27,592
青森	1	449	1,441	6,712	6,768	4,539	3,774	23,684
岩手	29	522	2,633	11,967	8,305	3,359	1,535	28,350
宮城	20	978	2,976	11,146	10,468	8,636	13,420	47,644
秋田	2	453	1,511	7,100	9,102	7,619	7,549	33,336
山形	1	291	977	4,286	4,739	4,678	8,932	23,904
福島	2	694	3,414	14,027	9,531	5,063	2,686	35,417
茨城	12	887	3,600	11,098	3,696	733	229	20,255
栃木	9	879	2,725	11,094	7,243	3,551	2,905	28,406
群馬	20	840	2,245	3,265	640	121	45	7,176
埼玉	5	295	1,125	2,629	806	193	43	5,096
千葉	3	205	1,003	4,621	2,161	452	110	8,555
東京都	-	20	112	179	18	1	-	330
神奈川県	1	137	915	1,327	77	1	-	2,458
新潟	6	167	885	2,706	1,501	879	655	6,799
富山	-	143	775	4,050	5,050	2,850	1,223	14,091
石川	-	18	131	595	171	49	42	1,006
福井	2	118	801	4,321	3,332	1,116	151	9,841
山梨	9	500	1,329	1,289	67	11	-	3,205
長野	24	2,794	7,289	64,633	11,116	2,143	68	179,688
岐阜	1	117	639	2,028	864	103	16	3,768
静岡	1	45	253	454	45	2	-	800
愛知	3	233	1,246	38,933	14,583	3,093	47	71,893
三重	2	123	628	28,344	14,933	3,133	31	54,244
滋賀	4	116	674	4,587	3,626	523	44	9,574
京都	0	131	881	18,277	246	10	2	30,977
大阪	1	30	123	229	22	-	-	405
兵庫県	3	190	1,265	3,300	642	75	10	5,485
奈良	-	10	38	109	19	-	-	176
和歌山	-	29	96	259	41	4	-	429
鳥取	6	200	941	4,723	1,812	152	8	7,842
島根	8	418	2,375	12,868	4,837	1,325	122	21,953
岡山	84	1,821	9,269	27,487	9,036	1,746	353	49,796
広島	23	923	4,043	12,084	4,188	582	22	21,865
山口	4	295	1,210	5,336	3,448	1,127	232	11,652
徳島	4	235	902	1,624	512	53	26	3,356
香川	7	736	3,321	8,425	648	14	-	13,151
愛媛	2	397	1,464	3,440	789	86	36	6,214
高知	-	59	275	1,342	728	331	193	2,928
福岡	2	235	1,066	3,740	2,023	456	95	7,617
佐賀	2	241	896	3,130	2,009	1,001	584	7,863
長門	5	135	535	989	295	23	3	1,985
熊本	17	578	1,988	7,873	6,112	3,424	30,393	23,031
大分	12	954	3,730	10,909	4,806	883	117	21,411
宮崎	2	453	1,846	4,604	1,287	282	9	8,483
鹿児島	22	906	2,258	2,840	370	28	9	6,433

(イ) 申込まない分 計

(単位 玄米石)

	1.0反未満	1.0~3.0	3.0~5.0	5.0~10.0	10.0~15.0	15.0~20.0	20.0以上	合計
総数	402	21923	87304	279300	157674	76312	72381	695296
北海道	10	170	861	5448	7678	7505	18,654	40,326
青森	1	449	1463	6779	6,796	4,560	3,776	23,824
岩手	29	523	2,633	11,991	8,313	3,374	1,535	28,398
宮城	20	984	3,018	11,367	10,504	8,660	13,438	47,991
秋田	2	490	1,636	7,492	9,313	7,737	7,618	34,288
山形	2	350	1,156	4,774	5,043	4,880	9,386	25,591
福島	2	718	3,474	14,555	9,592	5,072	2,706	35,719
茨城	21	993	3,980	12,333	4,239	810	247	22,623
栃木	9	900	2,782	11,420	7,529	3,642	2,923	29,205
群馬	20	853	2,274	3,301	651	121	45	7,265
埼玉	5	306	1,180	2,685	808	193	43	5,220
千葉	3	235	1,177	5,398	2,512	560	127	10,012
東京	-	20	112	184	18	1	-	335
神奈川	1	138	915	1,327	77	1	-	2,459
新潟	21	526	3,000	10,681	6,472	3,529	2,029	26,258
富山	-	456	2,349	11,835	13,823	7,318	2,158	37,939
石川	2	268	1,718	7,446	4,657	3,254	2,333	19,678
福井	2	220	1,600	8,692	5,942	1,890	234	18,580
山梨	9	500	1,329	1,291	67	11	-	3,207
長野	26	2,940	7,607	6,981	1,330	241	73	19,198
岐阜	1	118	650	2,053	865	103	16	3,806
静岡	1	46	255	456	45	2	-	805
愛知	3	239	1,282	3,933	1,458	309	47	7,271
三重	2	123	632	2,853	1,497	313	31	5,451
滋賀	4	120	686	4,677	3,680	525	44	9,736
京都	-	131	882	1,827	246	10	2	3,098
大阪	1	30	123	229	22	-	-	405
兵庫	3	190	1,270	3,307	642	75	10	5,497
奈良	-	10	38	109	19	-	-	176
和歌山	-	29	99	264	42	4	-	438
鳥取	6	200	944	4,737	1,827	152	8	7,874
島根	8	422	2,449	13,141	4,858	1,325	122	22,325
岡山	84	1,822	9,275	27,522	9,045	1,748	353	49,849
広島	23	927	4,057	12,247	4,245	587	22	22,108
山口	4	300	1,229	5,477	3,520	1,137	232	21,899
徳島	4	239	940	1,770	560	56	29	3,598
香川	7	741	3,329	8,449	648	14	-	13,188
愛媛	2	397	1,466	3,440	789	86	36	6,216
高知	-	72	376	1,808	923	381	234	3,794
福岡	2	235	1,067	3,742	2,024	456	95	7,621
佐賀	2	242	896	3,130	2,009	1,001	584	7,864
長門	5	138	536	989	295	23	3	1,989
熊本	17	578	1,988	7,873	6,112	3,424	3039	23,031
大分	13	968	3,774	11,047	5,071	891	117	21,881
宮崎	2	535	2,273	5,480	1,388	286	9	9,973
鹿児島	23	1,032	2,524	3,160	480	45	23	7,287

(ウ) 売渡数量 合計

(単位 玄米石)

	1.0反未満	1.0~3.0	3.0~5.0	5.0~10.0	10.0~15.0	15.0~20.0	20.0以上	合計
総数	1559	87633	439875	2212649	1814053	1027677	1,124,880	6,708,326
北海道	16	661	3092	27,008	58,321	78,373	272,987	440,458
青森	10	1,255	6,727	43,174	52,872	42,395	39,359	185,792
岩手	88	2,083	11,266	76,574	79,432	40,823	21,444	231,710
宮城	87	3,623	13,771	86,459	118,570	116,801	201,020	540,331
秋田	11	1,862	9,138	63,131	112,386	110,861	121,975	419,364
山形	6	1,387	6,552	46,142	64,634	71,568	181,091	371,380
福島	11	2,966	16,071	93,773	90,013	57,629	32,989	293,452
茨城	73	3,795	19,602	106,284	63,916	22,525	11,741	227,936
栃木	76	3,201	11,737	69,339	72,289	46,649	42,526	245,817
群馬	80	2,791	10,170	25,169	8,901	1,988	546	49,645
埼玉	39	1,014	4,638	22,525	16,825	5,881	1,409	52,331
千葉	7	1,043	7,017	54,452	39,324	12,934	4,230	119,007
東京	-	51	427	1,155	161	21	-	1,815
神奈川	4	523	3,822	9,420	1,393	59	-	15,221
新潟	61	2,162	16,180	97,157	92,512	65,002	48,482	321,556
富山	-	1,484	9,605	77,683	128,837	86,152	34,753	338,514
石川	4	990	7,880	52,337	49,682	40,007	31,303	182,203
福井	6	873	7,168	61,675	63,507	25,644	4,119	162,992
山梨	37	2,179	7,766	12,396	1,583	81	-	24,042
長野	83	13,480	47,669	71,029	17,785	4,718	1,722	156,486
岐阜	3	462	3,170	19,021	15,320	3,346	224	41,546
静岡	4	275	2,088	7,483	1,503	192	25	11,570
愛知	30	1,722	11,281	59,868	30,370	7,310	979	111,560
三重	4	477	2,900	23,812	18,907	4,592	1,059	51,751
滋賀	11	796	5,532	65,693	64,390	10,422	400	147,244
京都	2	552	4,596	18,306	5,120	423	48	29,047
大阪	3	155	784	2,806	695	-	-	4,443
兵庫	12	644	6,385	28,374	9,265	1,312	151	46,143
奈良	-	53	324	2,098	578	-	-	3,053
和歌山	1	221	1,326	6,472	2,492	175	39	10,726
鳥取	16	858	5,547	47,531	27,505	3,221	198	84,876
島根	28	1,405	10,349	86,474	54,017	16,826	1,531	170,630
岡山	258	6,526	40,102	189,811	92,837	20,925	4,577	355,036
広島	79	4,025	21,187	95,971	47,393	7,044	393	176,092
山口	13	1,127	6,192	44,709	44,188	15,488	4,052	115,769
徳島	10	836	3,379	10,091	5,588	1,245	787	21,936
香川	24	2,484	15,759	60,261	7,055	226	-	85,809
愛媛	9	1,357	6,956	26,870	9,490	1,003	365	46,050
高知	-	215	1,383	9,965	8,001	362	2,995	26,185
福岡	59	1,493	8,054	54,412	54,350	18,447	4,218	141,033
佐賀	11	1,134	5,895	39,160	45,631	33,008	19,983	144,822
長門	28	573	2,854	9,280	4,382	803	96	18,016
熊本	74	2,167	10,476	59,460	59,405	33,108	29,105	193,795
大分	43	3,614	18,134	82,591	50,963	10,836	1,343	167,524
宮崎	4	1,981	9,949	36,581	15,615	3,166	302	67,598
鹿児島	134	5,058	14,975	28,667	6,050	822	314	56,020

2. 申込数量だけ売渡したもの (1) 世帯数

	1.0反 未満	1.0~3.0	3.0~5.0	5.0~10.0	10.0~ 15.0	15.0~ 20.0	20.0以上	合計
総数	7650	276910	680,260	1,161,751	338,893	106,111	67,643	2,639,218
北海道	3	957	4,858	16,882	13,775	10,977	20,403	67,855
青森	16	1,999	7,930	20,518	9,725	3,798	1,662	45,648
岩手	36	2,017	7,358	18,379	8,352	2,787	984	39,913
宮城	64	3,740	9,905	24,010	12,882	7,051	6,078	63,730
秋田	32	2,357	7,783	23,965	17,755	9,505	5,225	66,622
山形	56	3,466	11,500	28,102	12,160	5,330	7,150	67,764
福島	100	5,648	17,686	37,935	13,682	4,826	2,122	81,999
茨城	252	11,722	28,534	52,748	11,582	2,492	810	108,140
栃木	82	3,738	10,834	26,890	13,416	5,349	3,232	63,541
群馬	383	11,445	22,137	22,967	2,594	277	44	59,847
埼玉	213	6,660	20,197	40,034	12,522	2,595	373	82,594
千葉	141	7,139	23,347	54,589	16,050	2,909	574	104,749
東京	15	661	2,274	2,872	180	5	-	6,007
神奈川	34	2,296	7,548	8,556	1,054	93	4	19,585
新潟	106	5,628	21,597	56,234	27,752	15,671	10,833	137,821
富山	22	1,845	6,201	18,466	13,264	5,853	2,143	47,794
石川	29	2,340	9,235	19,637	5,965	2,078	913	40,197
福井	18	1,504	6,265	15,698	7,246	2,223	410	33,364
山梨	166	6,080	7,837	4,954	327	16	1	19,381
長野	653	27,686	40,545	26,846	2,882	301	53	98,966
岐阜	88	4,713	16,276	30,644	7,179	848	49	59,797
静岡	126	7,166	20,941	30,136	3,732	220	14	62,335
愛知	1,479	14,412	31,692	42,289	5,641	1,102	345	96,960
三重	59	4,132	13,393	32,826	10,429	1,925	256	63,020
滋賀	90	4,101	11,801	28,165	11,151	1,054	33	56,395
京都	54	3,600	12,203	17,939	2,164	160	45	36,165
大阪	254	6,610	14,358	13,619	1,095	55	3	35,994
兵庫	150	9,907	33,823	55,573	6,992	518	24	106,987
奈良	70	3,407	10,554	17,314	1,287	25	3	32,660
和歌山	32	2,809	7,729	10,969	1,138	55	2	22,734
鳥取	29	2,097	6,376	17,332	3,759	281	19	29,893
島根	37	2,287	7,973	19,455	4,909	666	36	35,363
岡山	178	8,252	19,558	28,930	6,872	1,009	122	64,921
広島	353	8,906	18,447	28,234	6,313	456	57	62,766
山口	121	5,217	13,799	29,206	8,580	1,416	218	58,557
徳島	122	3,234	7,130	11,352	3,428	810	176	26,252
香川	103	6,636	15,206	21,218	1,225	13	2	44,403
愛媛	194	6,561	13,768	16,660	2,397	405	76	40,061
高知	33	1,460	5,450	12,973	3,521	885	227	24,549
福井	163	8,139	20,598	42,169	14,677	2,870	427	89,043
佐賀	56	4,302	10,595	18,880	7,696	3,329	1,193	46,051
長崎	179	6,060	12,506	15,155	2,309	299	35	36,543
熊本	315	11,927	23,863	35,299	9,705	2,741	1,188	85,038
大分	148	8,999	20,714	23,412	3,140	206	20	56,639
宮崎	60	4,778	12,398	22,036	4,388	472	48	44,180
鹿児島	736	18,270	25,538	19,684	2,001	155	11	66,395

(2) 申込数量

(単位 玄米石)

	1.0反 未満	1.0~3.0	3.0~5.0	5.0~10.0	10.0~15.0	15.0~20.0	20.0以上	合計
総数	90,455	457,250	2,031,462	8,719,960	6,222,639	3,368,288	363,110	24,439,746
北海道	5	2,991	18,943	124,071	226,204	306,127	1,064,462	1,742,803
青森	49	6,443	34,030	175,557	167,468	104,495	74,358	562,400
岩手	125	5,166	26,636	155,407	169,332	91,938	46,964	495,568
宮城	165	11,327	44,413	237,990	279,172	246,177	338,564	1,157,808
秋田	78	7,692	35,950	234,837	373,590	331,557	282,060	1,265,764
山形	136	9,743	52,866	310,212	281,224	198,982	51,594	1,369,103
福島	182	12,111	60,634	315,728	285,209	168,700	113,844	956,408
茨城	1,773	19,150	80,082	363,463	185,296	67,273	32,389	749,426
栃木	180	7,198	31,942	183,809	196,680	127,978	123,052	670,839
群馬	472	19,306	68,277	160,849	39,700	6,736	1,454	296,794
埼玉	244	9,220	45,182	245,404	184,527	61,599	12,884	559,060
千葉	105	10,494	61,440	386,951	254,158	71,778	20,867	805,793
東京	9	637	3,099	8,495	1,700	103	-	14,043
神奈川	23	2,478	13,937	44,564	17,034	2,414	140	80,590
新潟	658	14,255	92,124	585,452	667,263	599,164	624,308	2,583,224
富山	55	4,126	23,631	195,006	321,796	223,090	115,665	883,369
石川	38	4,012	27,503	157,355	127,753	73,662	47,249	437,572
福井	24	3,048	21,201	151,319	166,583	80,515	19,901	442,591
山梨	171	10,389	29,594	42,370	5,493	383	39	88,439
長野	894	67,933	201,280	317,645	78,035	130,74	3,241	682,102
岐阜	87	5,241	31,166	163,041	92,374	18,244	1,534	311,687
静岡	52	6,520	37,917	158,390	51,140	4,883	409	259,311
愛知	338	12,217	64,268	226,834	74,814	21,958	9,323	409,752
三重	44	5,154	29,050	187,975	140,227	40,959	8,166	411,575
滋賀	63	6,161	33,507	246,004	216,142	30,803	1,213	533,893
京都	36	4,318	26,952	106,538	30,706	35,50	1,548	173,648
大阪	109	6,658	28,419	69,347	14,993	1,303	144	120,973
兵庫	116	14,356	89,964	358,182	106,073	12,426	899	582,016
奈良	46	4,267	26,284	108,367	17,965	553	139	157,621
和歌山	15	2,646	13,353	49,197	14,252	1,107	44	80,614
鳥取	34	4,404	23,318	155,578	71,068	8,300	772	263,474
島根	46	3,526	21,140	135,714	87,379	20,173	1,547	269,525
岡山	165	14,582	65,967	259,050	134,644	31,725	5,355	511,488
広島	200	11,583	50,745	212,251	102,870	11,308	1,819	390,776
山口	67	6,731	32,608	180,358	123,310	32,283	7,288	382,645
徳島	158	6,462	21,107	72,186	49,640	18,605	5,933	174,091
香川	127	13,800	62,397	191,428	23,326	376	68	291,522
愛媛	228	9,670	35,019	102,392	36,361	10,140	2,875	196,685
高知	32	2,040	10,803	52,991	34,855	14,749	5,541	121,011
福井	415	12,726	59,009	312,537	235,817	71,617	13,942	706,063
佐賀	90	7,390	36,204	178,275	178,466	127,338	65,968	593,731
長崎	106	6,411	28,352	85,009	29,871	6,483	969	157,201
熊本	330	18,495	74,273	289,855	188,473	84,561	5,563	711,619
大分	160	14,634	64,953	183,354	56,242	6,308	819	326,470
宮崎	67	7,434	30,884	118,359	52,812	9,173	1,429	220,158
鹿児島	528	22,105	61,039	120,264	30,602	3,618	345	238,501

(3) 売渡数量 ① 9.30まで (単位 玄米石)

	1.0反未満	1.0~3.0	3.0~5.0	5.0~10.0	10.0~15.0	15.0~20.0	20.0以上	合計
総数	1465	16314	107225	814907	980391	741713	783405	3445420
北海道	-	194	1545	13839	31921	47168	170260	264927
青森	-	49	329	1,765	1,854	1,017	397	5411
岩手	-	39	390	3,620	5,672	3,857	1,876	15,454
宮城	-	81	452	5,603	9,479	9,175	15,192	39,982
秋田	-	279	1,801	14,923	29,125	30,581	28,292	105,001
山形	5	291	1,879	14,013	19,414	20,179	69,274	125,055
福島	2	144	1,014	7,527	9,992	7,873	6,398	32,950
茨城	1,167	2,847	14,024	83,845	67,510	34,783	21,592	225,768
栃木	13	219	1,036	7,740	9,743	7,179	8,090	34,020
群馬	10	209	771	2,486	1,266	368	60	5,170
埼玉	5	157	1,108	8,471	6,867	2,531	564	19,703
千葉	16	2,371	16,011	134,788	117,788	46,297	15,910	333,181
神奈川	-	1	23	106	32	3	-	165
新富	186	3,356	27,423	234,741	326,486	312,080	3,266,60	12,309,32
石川	17	1,114	7,153	67,156	122,010	96,226	57,854	351,530
福井	18	2,418	17,598	111,512	110,284	69,345	46,023	357,198
山梨	-	732	6,488	58,177	75,859	40,033	10,225	191,514
山梨	1	14	70	81	4	-	-	170
長野	5	726	2,645	8,766	3,860	758	294	17,054
岐阜	-	28	281	1,018	161	16	-	1,504
静岡	-	17	138	699	176	23	13	1,066
愛知	-	11	116	355	179	279	222	1,162
三重	-	15	127	788	422	116	16	1,484
滋賀	-	29	228	2,389	2,864	666	54	6,230
京都	-	12	79	187	2	-	-	280
大阪	-	-	6	16	8	-	-	30
兵庫	-	24	93	288	112	20	-	537
奈良	-	-	3	20	-	-	-	23
和歌山	-	3	14	69	22	-	-	108
鳥取	-	4	15	311	274	103	12	719
島根	-	42	366	3,924	1,823	162	10	6,327
岡山	-	44	41	542	639	56	-	1,322
広島	-	6	89	1,098	1,326	251	26	2,796
山口	1	53	292	4,623	6,732	1,887	254	13,842
徳島	10	44	92	381	590	251	88	1,456
香川	-	24	206	586	50	-	-	866
愛媛	-	6	19	52	9	8	-	94
高知	2	386	2,085	14,940	14,120	7,917	3,651	43,101
福岡	-	-	-	6	1	-	2	9
佐賀	-	-	-	4	7	1	-	12
長門	-	5	19	115	22	2	-	163
熊本	-	10	20	117	33	4	3	187
大分	-	1	24	50	23	-	-	98
宮崎	-	33	200	965	442	25	-	1,665
鹿児島	7	273	899	2,136	1,168	473	92	5,048

	1.0反未満	1.0~3.0	3.0~5.0	5.0~10.0	10.0~15.0	15.0~20.0	20.0以上	合計
総数	495	15,792	99,527	661,371	735,053	584,566	917,264	3,014,068
北海道	-	347	2,505	20,577	47,400	73,820	291,706	436,355
青森	1	351	1,921	8,394	8,221	5,138	2,733	26,759
岩手	1	182	1,172	10,970	16,032	10,137	5,574	44,068
宮城	6	226	1,569	14,851	22,068	21,559	30,888	91,167
秋田	15	1,664	9,418	73,401	127,494	115,818	95,821	423,631
山形	31	1,940	12,746	88,495	97,706	84,304	249,045	534,267
福島	2	475	2,561	18,365	25,354	19,696	15,257	81,710
茨城	137	1,103	5,328	25,481	12,919	4,980	1,999	51,947
栃木	22	370	1,786	15,640	20,071	13,242	12,815	63,946
群馬	8	267	1,157	4,930	2,702	878	196	10,138
埼玉	14	281	1,865	10,564	7,326	2,555	476	23,077
千葉	1	596	4,625	34,710	23,365	5,392	1,120	69,809
神奈川	-	7	40	176	67	1	-	291
新富	232	4,078	28,364	178,546	191,164	169,447	188,535	760,366
石川	2	538	3,288	28,310	44,557	28,577	13,873	119,145
福井	9	696	4,947	25,856	11,219	2,818	832	46,377
山梨	-	288	2,168	18,340	21,393	11,736	3,159	57,084
山梨	-	18	78	136	6	-	-	238
長野	8	1,031	4,924	17,149	6,454	1,400	396	31,362
岐阜	-	86	859	4,386	1,221	107	7	6,666
静岡	1	37	267	1,037	280	61	20	1,703
愛知	-	58	537	1,418	175	22	2	2,212
三重	1	59	441	4,646	4,119	1,494	266	11,026
滋賀	-	11	104	1,188	1,493	344	26	3,166
京都	-	9	30	101	20	-	-	160
大阪	-	-	7	36	-	-	-	43
兵庫	-	16	176	2,197	1,397	173	20	39,79
奈良	-	-	2	27	-	-	-	29
和歌山	-	21	142	1,232	445	14	-	1,854
鳥取	1	1	36	257	184	35	5	519
島根	1	28	286	3,183	2,270	425	23	6,216
岡山	-	90	352	3,102	2,665	532	44	6,885
広島	-	49	505	5,263	5,429	545	214	12,005
山口	-	80	704	9,254	10,408	3,108	654	24,208
徳島	1	48	290	5,000	6,349	2,786	783	15,257
香川	-	6	71	462	77	-	-	616
愛媛	-	80	412	1,378	270	3	-	2,143
高知	1	307	1,627	9,868	5,575	1,389	252	19,019
福岡	-	-	4	56	29	3	-	92
佐賀	-	23	172	1,366	679	177	28	2,445
長門	-	52	417	2,618	1,040	107	10	4,244
熊本	-	49	278	1,887	1,942	1,036	384	5,576
大分	-	21	193	1,039	475	134	47	1,909
宮崎	2	132	858	4,727	2,764	543	48	9,074
鹿児島	2	67	276	546	168	26	6	1,091

③ 10.16 ~ 10.31

(単位 玄米石)

	1.0反 未満	1.0~3.0	3.0~5.0	5.0~10.0	10.0~15.0	15.0~ 20.0	20.0以上	合計
総数	896	55,921	29,723	16,414	13,710	8,101	1,061,920	52,385,74
北海道	3	1,426	8,953	57,095	106,757	147,163	493,252	814,649
青森	20	2,614	15,675	88,623	89,084	53,852	36,517	286,385
岩手	68	1,002	5,633	45,792	60,338	34,122	17,548	164,503
宮城	34	1,354	7,307	49,998	63,402	59,562	78,822	260,479
秋田	26	3,112	15,358	101,230	152,189	125,164	96,417	493,496
山形	51	4,995	28,027	162,431	128,640	73,262	153,876	551,282
福島	30	1,559	8,502	57,084	69,553	48,024	38,149	222,901
茨城	106	1,583	7,242	37,968	21,833	7,690	2,505	78,927
栃木	15	1,009	3,975	31,397	36,550	25,105	24,965	123,016
群馬	54	2,613	9,924	23,105	6,527	1,210	247	43,680
埼玉	42	1,214	6,178	32,172	23,534	8,231	1,730	73,101
千葉	4	1,236	8,526	68,902	41,536	7,374	1,178	128,756
東京	1	80	573	1,290	138	11	-	2,093
神奈川	1	126	1,111	5,325	2,217	250	11	9,041
新潟	102	4,551	26,213	127,591	100,535	74,497	72,080	405,569
富山	12	938	5,532	47,397	75,636	48,226	21,209	198,950
石川	6	471	2,951	13,240	4,579	1,095	241	22,583
福井	8	623	4,515	35,172	34,630	14,991	2,947	92,886
山梨	5	219	771	1,420	67	13	-	2,495
長野	123	10,469	40,092	106,644	33,660	54,25	1,164	197,577
岐阜	9	577	4,858	38,535	20,560	22,21	105	66,865
静岡	2	182	1,286	5,442	1,749	218	77	8,956
愛知	10	598	4,044	9,398	991	121	17	15,179
三重	3	413	3,581	35,929	32,998	11,903	2,377	87,204
滋賀	-	185	1,496	17,455	18,807	3,091	133	41,167
京都	-	164	1,712	7,983	2,407	165	13	12,444
大阪	-	5	71	564	147	17	-	804
兵庫	1	703	7,726	55,346	20,077	2,309	196	86,358
奈良	-	10	77	1,214	287	8	-	1,596
和歌山	1	187	1,259	6,450	1,270	84	-	9,251
鳥取	-	81	763	7,672	3,863	389	58	12,826
島根	1	328	2,455	23,330	17,128	3,838	295	47,375
岡山	3	449	2,410	18,578	14,387	2,483	186	38,496
広島	14	878	6,526	62,678	41,296	46,74	723	116,789
山口	8	783	5,593	50,698	43,481	12,608	2,920	116,091
徳島	8	519	2,754	20,497	18,345	7,661	2,453	52,237
香川	6	1,031	7,244	33,642	5,007	57	24	47,011
愛媛	4	652	3,031	10,360	2,524	160	-	16,731
高知	3	343	2,035	9,822	4,658	1,359	175	18,395
福岡	-	330	2,233	17,511	13,946	4,307	675	39,002
佐賀	2	564	4,199	25,091	15,534	6,165	1,760	53,315
長門	13	379	2,385	11,334	4,571	820	93	19,595
熊本	31	1,161	6,211	27,284	16,500	7,373	6,284	64,844
大分	2	403	3,116	15,962	7,854	1,207	222	28,766
宮崎	16	1,040	5,266	21,791	9,321	1,332	214	38,980
鹿児島	48	2,762	7,841	12,986	1,952	277	62	25,928

④ 11.1 ~ 2.29

(単位 玄米石)

	1.0反 未満	1.0~3.0	3.0~5.0	5.0~10.0	10.0~15.0	15.0~20.0	20.0以上	合計
総数	6,192	369,226	152,747	56,022	31,361	12,318	868,513	1,274,169
北海道	2	1,024	5,940	32,560	40,126	37,976	109,244	226,872
青森	28	3,429	16,105	76,775	68,309	44,488	34,711	243,845
岩手	56	3,943	19,441	95,025	87,290	43,822	21,966	271,543
宮城	125	9,666	35,085	167,538	184,223	155,881	213,662	766,180
秋田	37	2,637	9,373	45,283	64,782	59,994	61,530	243,636
山形	49	2,517	10,214	45,273	35,464	21,237	43,745	158,499
福島	148	9,933	48,557	232,752	180,310	93,107	54,039	618,846
茨城	364	13,617	53,488	216,170	83,034	19,821	6,293	392,787
栃木	130	5,600	25,145	129,032	130,316	82,452	77,182	449,857
群馬	400	16,217	56,425	130,328	292,05	4,280	951	237,806
埼玉	187	7,568	36,031	194,197	146,800	48,282	10,114	443,179
千葉	84	6,291	32,278	148,551	71,469	12,715	2,659	274,047
東京	8	549	2,463	6,923	1,463	88	-	11,494
神奈川	22	2,345	12,794	39,064	14,736	2,160	128	71,249
新潟	138	2,270	10,124	44,574	49,078	43,140	37,033	186,357
富山	24	1,536	7,658	52,143	79,593	50,061	22,729	213,744
石川	5	427	2,007	6,747	1,671	404	153	11,414
福井	16	1,405	8,030	39,630	34,701	13,755	3,570	101,107
山梨	165	10,138	28,675	40,733	5,416	370	39	85,536
長野	758	55,707	153,619	185,086	34,061	5,491	1,387	436,109
岐阜	78	4,550	25,168	119,102	70,432	15,900	1,422	236,652
静岡	49	6,284	36,226	151,212	48,935	4,581	299	247,586
愛知	328	11,550	59,571	215,663	73,469	21,536	9,082	391,199
三重	40	4,667	24,901	146,612	102,688	27,446	5,507	311,861
滋賀	63	5,936	31,679	224,972	192,978	26,702	1,000	483,330
京都	36	4,133	25,131	98,267	28,277	3,385	1,535	160,764
大阪	109	6,653	28,335	68,731	148,38	1,286	144	120,096
兵庫	115	13,613	81,969	300,351	84,487	99,24	683	491,142
奈良	46	4,257	26,202	107,106	17,678	545	139	155,973
和歌山	15	2,435	11,937	41,445	12,515	1,009	44	69,400
鳥取	33	4,318	22,504	147,338	66,747	7,773	697	249,410
島根	44	3,128	18,033	105,277	66,158	15,748	1,219	209,607
岡山	162	13,999	63,164	236,728	116,953	28,654	5,125	464,785
広島	186	10,650	43,625	143,212	54,819	5,838	856	259,186
山口	59	5,816	26,018	115,785	62,689	14,680	3,461	228,508
徳島	139	5,853	17,970	46,311	24,355	7,907	2,609	105,144
香川	121	12,739	54,876	156,738	18,192	319	44	243,029
愛媛	224	8,932	31,557	90,602	33,558	99,69	2,875	177,717
高知	26	1,004	5,056	18,361	10,502	4,084	1,463	40,496
福岡	415	12,396	56,772	294,964	221,841	67,307	13,265	666,960
佐賀	88	6,803	31,833	151,814	162,246	120,995	64,180	537,959
長門	93	5,975	25,531	70,942	24,238	5,554	866	133,199
熊本	299	17,275	67,764	260,567	169,998	76,148	48,961	641,012
大分	158	14,209	61,620	166,303	47,890	4,967	550	295,697
宮崎	49	6,229	24,560	90,876	40,285	7,273	1,167	170,439
鹿児島	471	19,003	52,023	104,596	27,314	2,842	185	206,434

売渡数量 計

(単位 玄米石)

	10反未満	10~30	30~50	50~100	100~150	150~200	200以上	合計
総数	9,048	457,253	203,145	87,199	622,638	3,368,289	3,631,102	24,439,754
北海道	5	2,991	18,943	12,407	226,204	306,127	106,462	1,742,803
青森	49	6,443	34,030	17,557	167,468	104,495	74,358	562,400
岩手	125	5,166	26,636	15,540	169,332	91,938	46,964	495,568
宮城	165	11,327	44,413	23,799	279,172	246,177	338,564	1,157,808
秋田	78	7,692	35,950	23,483	373,590	331,557	282,060	1,265,764
山形	136	9,743	52,866	31,021	281,224	198,982	51,594	1,369,103
福島	182	12,111	60,634	31,572	285,209	168,700	113,843	956,407
茨城	1,774	19,150	80,082	36,346	185,296	67,274	32,389	749,429
栃木	180	7,198	31,942	18,380	196,680	127,978	123,052	670,839
群馬	472	19,306	68,277	16,084	99,700	6,736	1,454	296,794
埼玉	244	9,220	45,182	24,540	184,527	61,599	12,884	559,060
千葉	105	10,494	61,440	38,695	254,158	71,778	20,867	805,793
東京	9	637	3,099	8,495	1,700	103	-	14,043
神奈川	23	2,478	13,937	4,456	17,034	2,414	140	80,590
新潟	658	14,255	92,124	58,545	667,263	599,164	624,308	2,583,224
富山	55	4,126	23,631	19,500	321,796	223,090	115,665	883,369
石川	38	4,012	27,503	15,735	127,753	73,662	47,249	437,572
福井	24	3,048	21,201	15,131	166,583	80,515	19,901	442,591
山梨	171	10,389	29,594	42,370	54,933	383	39	88,439
長野	894	67,933	201,280	317,645	780,355	130,744	3,241	682,102
岐阜	87	5,241	31,166	16,304	92,374	182,444	1,534	311,687
静岡	52	6,520	37,917	15,839	51,140	4,883	409	259,311
愛知	338	12,217	64,268	22,683	74,814	219,588	9,323	409,752
三重	44	5,154	29,050	18,797	140,227	40,959	8,166	411,575
滋賀	63	6,161	33,507	24,600	216,142	30,803	1,213	533,893
京都	36	4,318	26,952	10,653	30,706	3,550	1,548	173,648
大阪	109	6,658	28,419	6,934	14,993	1,303	144	120,973
兵庫	116	14,356	89,964	35,818	106,073	12,426	899	582,016
奈良	46	4,267	26,284	10,836	17,965	553	139	157,621
和歌山	16	2,646	13,352	4,916	14,252	1,107	44	80,613
鳥取	34	4,404	23,318	15,578	11,068	8,300	772	263,474
島根	46	3,526	21,140	13,571	8,737	20,173	1,547	269,525
岡山	165	14,582	65,967	25,905	134,644	31,725	5,355	511,488
広島	200	11,583	50,745	21,251	102,870	11,308	1,819	390,776
山口	68	6,732	32,607	18,036	12,310	32,283	7,289	382,649
徳島	158	6,464	21,106	7,218	49,639	18,605	5,933	174,094
香川	127	13,800	62,397	19,142	23,326	376	68	291,522
愛媛	228	9,670	35,019	10,239	36,361	10,140	2,875	196,685
高知	32	2,044	10,803	5,291	34,855	14,749	5,541	121,011
福岡	415	12,726	59,009	31,253	235,817	71,617	13,942	706,063
佐賀	90	7,390	36,204	17,827	178,466	127,338	65,968	593,731
長門	106	6,411	28,352	8,509	29,871	6,483	969	157,101
熊本	330	18,495	74,273	28,955	188,473	84,561	55,632	711,619
大分	160	14,634	64,953	18,335	56,242	6,308	819	326,470
宮崎	67	7,434	30,884	11,835	52,812	9,173	1,429	220,158
鹿児島	528	22,105	61,039	120,264	30,602	3,618	345	238,501

(3) 申込数量より売渡しが少ないもの (1)世帯数

(単位 玄米石)

	1.0反未満	1.0~3.0	3.0~5.0	5.0~10.0	10.0~15.0	15.0~20.0	20.0以上	合計
総数	155	3,914	8,525	13,145	4,142	1,420	789	32,090
北海道	-	13	43	144	143	119	186	648
青森	1	104	523	1,306	690	260	113	2,997
岩手	-	-	10	51	56	23	15	155
宮城	1	21	28	112	76	38	22	298
秋田	1	19	89	323	256	151	88	927
山形	-	2	10	35	34	24	13	118
福島	2	101	363	1,041	562	280	213	2,562
茨城	10	248	490	704	110	18	5	1,585
栃木	-	28	100	205	117	50	38	538
群馬	4	115	253	312	41	1	2	728
埼玉	2	32	69	122	52	15	4	296
千葉	1	35	96	235	42	5	1	415
東京	-	2	6	14	3	-	-	25
神奈川	-	-	-	-	-	-	-	-
新潟	-	-	-	-	-	-	-	-
富山	-	-	-	-	-	-	-	-
石川	-	-	-	-	-	-	-	-
福井	-	2	4	7	1	-	-	14
山梨	1	44	31	8	-	-	-	84
長野	-	121	200	199	17	2	-	539
岐阜	-	4	7	40	15	1	-	67
静岡	1	14	91	141	29	1	-	277
愛知	8	108	299	369	24	2	-	810
三重	-	-	-	-	-	-	-	-
滋賀	-	-	1	1	1	-	-	3
京都	-	-	-	-	-	-	-	-
大阪	-	-	-	-	-	-	-	-
兵庫	-	-	-	-	-	-	-	-
奈良	-	-	-	-	-	-	-	-
和歌山	2	31	61	137	13	1	1	246
鳥取	-	8	42	138	22	2	-	212
島根	-	-	-	-	-	-	-	-
岡山	1	61	163	170	19	3	-	417
広島	-	11	12	22	1	-	-	46
山口	-	37	88	110	21	1	-	257
徳島	1	14	12	17	4	-	-	48
香川	1	27	53	111	17	1	-	210
愛媛	-	-	-	-	-	-	-	-
高知	-	3	6	6	3	-	-	18
福岡	9	219	629	1,314	437	104	20	2,732
佐賀	1	126	339	653	373	150	48	1,690
長門	1	127	247	251	24	6	-	656
熊本	3	49	141	300	90	32	6	621
大分	-	2	15	81	22	5	-	125
宮崎	1	338	1,003	2,406	675	108	13	4,544
鹿児島	103	1,848	3,001	2,060	152	17	1	7,182

(2) 申込数量

(単位 玄米石)

	10反未満	1.0~3.0	3.0~5.0	5.0~10.0	10.0~15.0	15.0~20.0	20.0以上	合計
総数	248	7585	27908	99534	72786	44491	43743	296295
北海道	-	48	219	1506	2499	3454	10926	18652
青森	20	552	2813	12905	11,614	6,946	6301	41,151
岩手	-	-	65	417	1,281	831	669	3,263
宮城	5	69	111	915	1,397	1,369	1,181	5,047
秋田	4	134	652	3,627	5,175	4,999	4,340	18,931
山形	-	9	40	324	540	583	493	1,989
福島	9	358	1,645	11,034	14,838	12,273	13,586	53,743
茨城	30	459	1,325	4,175	1,707	512	172	8,385
栃木	-	74	278	1,241	1,824	1,248	1,757	64,222
群馬	7	277	918	2,108	598	10	44	39,622
埼玉	5	52	187	786	844	355	148	23,777
千葉	-	42	213	1,369	523	122	30	22,999
神奈川	-	5	22	66	14	-	-	1,077
新潟	-	-	-	-	-	-	-	-
富山	-	-	-	-	-	-	-	-
石川	-	-	-	-	-	-	-	-
福井	-	6	24	97	28	-	-	155
山梨	-	75	121	72	-	-	-	268
長野	-	350	1,072	2,268	409	77	-	4,176
岐阜	-	16	37	296	222	23	-	594
静岡	1	26	265	1,066	493	24	-	1,875
愛知	5	159	795	2,236	294	51	-	3,540
滋賀	-	-	2	8	6	-	-	16
京都	-	-	-	-	-	-	-	-
大阪	-	-	-	-	-	-	-	-
兵庫	-	-	-	-	-	-	-	-
奈良	-	-	-	-	-	-	-	-
和歌山	2	40	192	1,010	207	29	46	1,526
鳥取	-	28	199	1,622	520	75	-	2,444
島根	-	-	-	-	-	-	-	-
岡山	0	132	551	1,418	394	95	-	2,590
広島	-	21	48	194	16	-	-	279
山口	-	50	224	737	322	26	-	1,359
徳島	2	36	55	109	47	-	-	249
香川	6	56	260	1,280	405	26	-	2,033
愛媛	-	-	-	-	-	-	-	-
高知	-	4	17	33	31	-	-	85
福岡	16	362	1,585	8,101	5,751	2,082	617	18,514
佐賀	1	365	1,557	7,261	9,091	687	2,810	26,772
長門	-	203	762	1,574	307	119	-	2,965
熊本	6	108	659	3,031	1,845	993	262	6,904
大分	-	4	78	919	510	151	-	1,662
宮崎	-	756	2,986	13,904	7,003	1,920	331	26,900
鹿児島	129	2,709	7,931	11,825	2,031	406	30	25,061

(3) 売渡数量 ① 9.30まで

(単位 玄米石)

	1.0反未満	1.0~3.0	3.0~5.0	5.0~10.0	10.0~15.0	15.0~20.0	20.0以上	合計
総数	22	66	399	2,708	2,752	2,263	3,171	11,381
北海道	-	-	26	97	150	382	1,050	1,705
青森	-	-	6	85	61	12	4	168
岩手	-	-	3	-	13	2	-	18
宮城	-	-	-	5	15	37	6	63
秋田	3	6	17	89	209	278	368	970
山形	-	-	2	4	-	15	13	34
福島	-	10	54	535	1,091	1,098	1,502	4,290
茨城	19	31	158	1,129	792	322	123	25,744
栃木	-	4	2	21	54	42	68	191
群馬	-	9	10	84	45	4	8	160
埼玉	-	-	2	21	8	2	-	33
千葉	-	1	48	448	196	66	29	788
神奈川	-	-	-	-	-	-	-	-
新潟	-	-	-	-	-	-	-	-
富山	-	-	-	-	-	-	-	-
石川	-	-	-	-	-	-	-	-
福井	-	2	13	46	16	-	-	77
山梨	-	-	-	-	-	-	-	-
長野	-	1	25	43	18	1	-	88
岐阜	-	-	-	-	-	-	-	-
静岡	-	-	-	-	-	-	-	-
愛知	-	-	-	1	-	-	-	1
滋賀	-	-	-	-	-	-	-	-
京都	-	-	-	-	-	-	-	-
大阪	-	-	-	-	-	-	-	-
兵庫	-	-	-	-	-	-	-	-
奈良	-	-	-	-	-	-	-	-
和歌山	-	-	-	-	-	-	-	-
鳥取	-	-	3	2	-	-	-	5
島根	-	-	-	-	-	-	-	-
岡山	-	-	-	-	-	-	-	-
広島	-	-	-	1	5	-	-	6
山口	-	-	-	-	-	-	-	-
徳島	-	-	-	1	-	-	-	1
香川	-	-	-	-	-	-	-	-
愛媛	-	1	6	18	28	-	-	53
高知	-	-	-	-	-	-	-	-
福岡	-	-	-	-	-	-	-	-
佐賀	-	-	-	-	-	-	-	-
長門	-	-	-	-	-	1	-	1
熊本	-	-	-	-	-	-	-	-
大分	-	-	-	-	-	-	-	-
宮崎	-	1	10	41	39	1	-	92
鹿児島	-	-	14	37	12	-	-	63

② 10.1~10.15

(単位 玄米石)

	1.0反未満	10~30	30~50	50~100	100~150	150~200	200以上	合計
総数		104	593	4,090	5,222	4,943	5,888	20,840
北海道	—	—	10	158	351	542	2,193	3,254
青森	—	16	109	612	453	268	271	1,729
岩手	—	—	—	24	45	38	23	130
宮城	—	—	5	37	81	43	45	211
秋田	—	5	80	687	1,075	1,331	908	4,086
山形	—	—	—	41	108	122	145	416
福島	—	29	149	1,421	2,443	2,408	2,129	8,579
茨城	—	21	57	241	81	41	9	450
栃木	—	4	6	51	129	81	146	417
群馬	—	3	10	91	36	—	3	143
埼玉	—	—	5	26	16	10	6	63
千葉	—	—	16	92	58	15	—	181
東京	—	—	—	—	—	—	—	—
神奈川	—	—	—	—	—	—	—	—
新潟	—	—	—	—	—	—	—	—
富山	—	—	—	—	—	—	—	—
石川	—	—	—	—	—	—	—	—
福井	—	—	1	12	4	—	—	17
山梨	—	—	—	—	—	—	—	—
長野	—	4	18	77	8	—	—	109
岐阜	—	—	—	—	4	2	—	4
静岡	—	—	—	—	—	—	—	—
愛知	—	—	3	5	—	—	—	8
三重	—	—	—	—	—	—	—	—
滋賀	—	—	—	—	—	—	—	—
京都	—	—	—	—	—	—	—	—
大阪	—	—	—	—	—	—	—	—
兵庫	—	—	—	—	—	—	—	—
奈良	—	—	—	—	—	—	—	—
和歌山	—	—	—	—	—	—	—	—
鳥取	—	—	—	4	3	—	—	7
島根	—	—	—	—	—	—	—	—
岡山	—	—	4	—	3	—	—	7
広島	—	—	—	—	—	—	—	—
山口	—	—	—	42	66	—	—	108
徳島	—	—	—	—	3	—	—	3
香川	—	—	—	—	—	—	—	—
愛媛	—	—	—	—	—	—	—	—
高知	—	—	—	0	—	—	—	0
福岡	—	—	—	—	—	—	—	—
佐賀	—	—	—	12	2	—	—	14
長門	—	—	1	19	9	—	—	29
熊本	—	—	5	9	—	—	—	14
大分	—	—	—	15	10	—	—	25
宮崎	—	12	58	357	219	—	—	697
鹿児島	—	10	56	57	15	41	10	139

③ 10.16~10.31

(単位 玄米石)

	1.0反未満	10~30	30~50	50~100	100~150	150~200	200以上	合計
総数	7	591	2,879	14,600	15,730	11,996	13,487	59,290
北海道	—	6	35	392	903	1,310	3,964	6,610
青森	—	109	801	3,965	4,407	2,914	2,594	14,790
岩手	—	—	20	147	375	258	199	999
宮城	—	—	5	101	218	185	189	698
秋田	—	42	149	1,308	1,892	1,530	1,022	5,943
山形	—	2	11	124	209	240	189	775
福島	—	57	323	2,776	5,014	4,618	4,917	17,705
茨城	—	58	120	356	100	31	14	679
栃木	—	4	21	166	365	182	278	1,016
群馬	—	48	137	277	68	—	9	539
埼玉	—	4	11	46	73	33	9	177
千葉	—	—	14	103	64	11	—	192
東京	—	—	4	2	—	—	—	6
神奈川	—	—	—	—	—	—	—	—
新潟	—	—	—	—	—	—	—	—
富山	—	—	—	—	—	—	—	—
石川	—	—	—	—	—	—	—	—
福井	—	2	3	11	4	—	—	20
山梨	—	—	—	—	—	—	—	—
長野	—	40	147	642	48	14	—	891
岐阜	—	—	6	94	70	—	—	170
静岡	—	2	8	7	5	—	—	22
愛知	1	3	43	73	—	—	—	120
三重	—	—	—	—	—	—	—	—
滋賀	—	—	—	—	—	—	—	—
京都	—	—	—	—	—	—	—	—
大阪	—	—	—	—	—	—	—	—
兵庫	—	—	—	—	—	—	—	—
奈良	—	—	—	—	—	—	—	—
和歌山	—	—	—	8	—	—	—	8
鳥取	—	—	5	50	23	—	—	78
島根	—	—	—	—	—	—	—	—
岡山	—	—	6	55	18	30	—	109
広島	—	—	8	94	13	—	—	115
山口	—	—	15	130	102	11	—	258
徳島	—	—	2	19	14	—	—	35
香川	—	6	14	166	110	14	—	310
愛媛	—	—	—	—	—	—	—	—
高知	—	—	—	—	—	—	—	—
福岡	—	1	40	341	312	147	11	852
佐賀	—	7	65	469	274	143	58	1,016
長門	—	3	22	91	32	2	—	150
熊本	—	3	24	108	44	—	—	179
大分	—	2	5	222	84	29	—	342
宮崎	—	46	236	1,425	757	258	34	2,756
鹿児島	5	146	579	832	132	36	—	1,730

	1.0反未満	1.0~3.0	3.0~5.0	5.0~10.0	10.0~15.0	15.0~20.0	20.0以上	合計
総数	125	4,851	18,366	63,437	40,404	20,974	17,356	165,513
北海道	—	27	90	510	698	698	2,643	4,666
青森	6	176	1,029	5,211	4,388	2,515	2,657	15,982
岩手	—	—	36	200	705	443	426	1,810
宮城	1	39	85	649	959	1,024	893	3,650
秋田	—	52	227	944	1,387	1,332	1,624	5,566
山形	—	5	21	118	155	151	109	559
福島	7	169	746	4,719	4,665	3,418	3,961	17,685
茨城	4	199	655	1,624	551	68	14	3,115
栃木	—	46	208	821	1,091	828	1,194	4,188
群馬	4	191	696	1,601	416	6	22	2,936
埼玉	3	36	134	588	680	289	125	1,855
千葉	—	27	101	512	146	21	—	807
東京都	—	2	11	54	13	—	—	80
神奈川県	—	—	—	—	—	—	—	—
新潟	—	—	—	—	—	—	—	—
富山	—	—	—	—	—	—	—	—
石川	—	—	—	5	—	—	—	5
山梨	—	59	95	65	—	—	—	219
長野	—	232	718	1,172	283	41	—	2,446
岐阜	—	9	26	135	120	20	—	310
静岡県	—	18	207	914	463	24	—	1,626
愛知県	2	122	640	1,952	275	50	—	3,041
滋賀	—	—	2	7	6	—	—	15
京都	—	—	—	—	—	—	—	—
大阪	—	—	—	—	—	—	—	—
兵庫県	—	—	—	—	—	—	—	—
和歌山	1	34	178	967	204	26	45	1,455
鳥取	—	22	157	1,408	448	72	—	2,107
島根	—	—	—	—	—	—	—	—
岡山	1	106	437	1,215	353	60	—	2,171
広島	—	16	32	77	3	—	—	128
山口	—	40	185	502	129	12	—	868
徳島	1	23	36	57	24	—	—	141
香川県	4	38	205	1,001	274	8	—	1,530
愛媛	—	—	—	—	—	—	—	—
高知県	—	1	1	6	—	—	—	8
福岡	12	257	1,163	6,532	4,876	1,723	522	15,085
佐賀	1	296	1,243	6,052	8,104	5,219	2,613	23,528
長門	—	140	580	1,252	233	108	—	2,313
熊本	5	81	526	2,593	1,673	948	244	6,070
大分	—	—	62	601	355	109	—	1,127
宮崎	—	515	2,063	9,962	5,050	1,451	239	19,280
鹿児島	74	1,873	5,771	9,411	1,677	310	25	19,141

	1.0反未満	1.0~3.0	3.0~5.0	5.0~10.0	10.0~15.0	15.0~20.0	20.0以上	合計
総数	154	5,612	22,237	84,835	64,108	40,176	39,902	257,024
北海道	—	33	161	1,157	2,102	2,932	9,850	15,235
青森	6	301	1,945	9,873	9,309	5,709	5,526	32,669
岩手	—	—	59	371	1,138	741	648	2,957
宮城	1	39	95	792	1,273	1,289	1,133	4,622
秋田	3	105	473	3,028	4,563	4,471	3,922	16,565
山形	—	7	34	287	472	528	456	1,784
福島	7	265	1,272	9,451	13,213	11,542	12,509	48,259
茨城	23	309	990	3,350	1,524	462	160	6,818
栃木	—	58	237	1,059	1,639	1,133	1,686	5,812
群馬	4	251	853	2,053	565	10	42	3,778
埼玉	4	40	152	681	777	334	140	2,128
千葉県	—	28	179	1,155	464	113	29	1,968
東京都	—	2	15	56	13	—	—	86
神奈川県	—	—	—	—	—	—	—	—
新潟	—	—	—	—	—	—	—	—
富山	—	—	—	—	—	—	—	—
石川	—	—	—	—	—	—	—	—
山梨	—	4	17	74	24	—	—	119
山梨	—	59	95	65	—	—	—	219
長野	—	277	908	1,934	357	58	—	3,534
岐阜	—	9	32	229	194	20	—	484
静岡県	—	20	215	921	468	24	—	1,648
愛知県	3	125	686	2,031	275	50	—	3,170
滋賀	—	—	2	7	6	—	—	15
京都	—	—	—	—	—	—	—	—
大阪	—	—	—	—	—	—	—	—
兵庫県	—	—	—	—	—	—	—	—
和歌山	1	34	178	975	204	26	45	1,463
鳥取	—	22	165	1,464	474	72	—	2,197
島根	—	—	—	—	—	—	—	—
岡山	0	106	447	1,270	374	90	—	2,287
広島	—	16	40	171	16	—	—	243
山口	—	40	200	675	302	23	—	1,240
徳島	1	23	38	76	41	—	—	179
香川県	4	44	219	1,168	384	22	—	1,841
愛媛	—	—	—	—	—	—	—	—
高知県	—	2	7	24	28	—	—	61
福岡	12	258	1,203	6,873	5,188	1,870	533	15,937
佐賀	1	303	1,308	6,533	8,380	5,362	2,671	24,558
長門	—	143	603	1,362	274	111	—	2,493
熊本	5	84	555	2,710	1,717	948	244	6,263
大分	—	2	67	838	449	138	—	1,494
宮崎	—	574	2,367	11,785	6,065	1,751	283	22,825
鹿児島	79	2,029	6,420	10,337	1,836	347	25	21,073

4. 申込んで売り渡さないもの (1) 世帯数 (単位 玄米石)

	1.0反未満	1.0~3.0	3.0~5.0	5.0~10.0	10.0~15.0	15.0~20.0	20.0以上	合計
総数	25	234	291	139	5	3	-	697
北海道	-	-	2	2	-	-	-	4
青森	-	5	14	17	2	3	-	41
岩手	-	-	1	-	-	-	-	1
宮城	-	3	1	5	-	-	-	9
秋田	-	-	-	-	-	-	-	-
山形	-	8	9	13	1	-	-	31
福島	-	-	-	-	-	-	-	-
茨城	3	25	32	19	-	-	-	79
栃木	-	-	3	-	-	-	-	3
群馬	-	4	1	-	-	-	-	5
埼玉	-	-	-	-	-	-	-	-
千葉	-	5	18	12	-	-	-	35
東京都	-	-	1	-	-	-	-	1
新潟	-	-	-	-	-	-	-	-
富山	-	-	-	-	-	-	-	-
石川	-	-	-	-	-	-	-	-
福井	-	-	-	-	-	-	-	-
山梨	-	1	-	-	-	-	-	1
長野	-	-	1	-	-	-	-	1
岐阜	-	1	-	-	-	-	-	1
静岡	-	-	-	-	-	-	-	-
愛知	-	-	-	-	-	-	-	-
三重	-	-	-	-	-	-	-	-
滋賀	-	-	-	-	-	-	-	-
京都	-	-	-	-	-	-	-	-
大阪	-	-	1	-	-	-	-	1
兵庫県	-	-	-	-	-	-	-	-
和歌山	-	-	1	-	-	-	-	1
鳥取	-	-	-	-	-	-	-	-
島根	-	-	-	-	-	-	-	-
岡山	-	-	-	1	-	-	-	1
広島	-	-	-	-	-	-	-	-
徳島	-	1	1	-	-	-	-	2
香川	-	-	-	-	-	-	-	-
愛媛	-	-	2	2	-	-	-	4
高知	-	-	-	-	-	-	-	-
福岡	1	2	3	3	-	-	-	9
佐賀	1	-	1	-	-	-	-	2
長門	-	1	4	1	-	-	-	6
熊本	-	-	-	-	-	-	-	-
大分	-	-	-	-	-	-	-	-
宮崎	-	42	79	35	1	-	-	157
鹿児島	20	136	116	29	1	-	-	302

(2) 申込数量 (単位 玄米石)

	1.0反未満	1.0~3.0	3.0~5.0	5.0~10.0	10.0~15.0	15.0~20.0	20.0以上	合計
総数	9	152	293	266	43	16	-	779
北海道	-	-	8	3	-	-	-	11
青森	-	5	26	54	34	16	-	135
岩手	-	-	-	-	-	-	-	-
宮城	-	-	1	-	-	-	-	1
秋田	-	4	1	17	-	-	-	22
山形	-	-	-	-	-	-	-	-
福島	-	7	7	36	2	-	-	52
茨城	2	26	29	33	-	-	-	90
栃木	-	-	3	-	-	-	-	3
群馬	-	6	1	-	-	-	-	7
埼玉	-	-	1	-	-	-	-	-
千葉	-	6	13	10	-	-	-	29
東京都	-	-	0	-	-	-	-	0
新潟	-	-	-	-	-	-	-	-
富山	-	-	-	-	-	-	-	-
石川	-	-	-	-	-	-	-	-
福井	-	-	-	-	-	-	-	-
山梨	-	2	-	-	-	-	-	2
長野	-	-	2	-	-	-	-	2
岐阜	-	2	-	-	-	-	-	2
静岡	-	-	-	-	-	-	-	-
愛知	-	-	-	-	-	-	-	-
三重	-	-	-	-	-	-	-	-
滋賀	-	-	-	-	-	-	-	-
京都	-	-	-	-	-	-	-	-
大阪	-	-	4	-	-	-	-	4
兵庫県	-	-	-	-	-	-	-	-
和歌山	-	-	-	-	-	-	-	-
鳥取	-	-	1	-	-	-	-	1
島根	-	-	-	-	-	-	-	-
岡山	-	-	-	-	-	-	-	-
広島	-	-	-	20	-	-	-	20
徳島	-	6	1	-	-	-	-	7
香川	-	-	-	-	-	-	-	-
愛媛	-	-	2	1	-	-	-	3
高知	-	-	-	-	-	-	-	-
福岡	0	1	1	10	-	-	-	12
佐賀	1	-	1	-	-	-	-	2
長門	-	1	2	1	-	-	-	4
熊本	-	-	-	-	-	-	-	-
大分	-	-	-	-	-	-	-	-
宮崎	-	-	-	-	-	-	-	-
鹿児島	6	32	110	51	3	-	-	196
鹿児島	-	54	80	30	4	-	-	174

売り渡し申込をしないで売り渡したもの (1) 世帯数 (単位 玄米石)

総数	1.0反未満	1.0~3.0	3.0~5.0	5.0~10.0	10.0~15.0	15.0~20.0	20.0以上	合計
北海道	2	117	314	333	44	4	3	817
青森	5	147	301	353	48	4	-	858
岩手	8	191	307	185	12	-	-	703
宮城	19	208	204	85	3	-	-	519
秋田	4	86	107	75	5	-	-	277
山形	11	87	142	69	3	-	-	312
福島	7	343	518	193	6	1	-	1,068
茨城	31	409	459	130	2	-	-	1,031
栃木	19	320	451	227	9	-	-	1,026
群馬	45	517	312	89	-	-	-	963
埼玉	25	284	279	87	-	-	-	675
千葉	7	182	258	156	-	-	-	603
東京	1	30	45	23	-	-	-	99
神奈川	6	316	452	154	-	-	-	928
新潟	9	183	301	140	-	-	-	633
富山	4	134	186	102	1	1	-	428
石川	3	143	248	85	-	-	-	479
福井	2	110	233	91	-	-	-	436
山梨	10	193	64	10	-	-	-	277
長野	54	858	332	37	-	-	-	1,281
岐阜	3	98	203	60	-	-	-	364
静岡	4	53	78	17	-	-	-	152
愛知	38	296	375	99	2	-	-	810
三重	6	101	163	76	-	-	-	346
滋賀	2	57	103	63	1	-	-	226
京都	3	180	235	44	-	-	-	462
大阪	1	13	22	6	-	-	-	42
兵庫	6	137	208	47	-	-	-	398
奈良	1	13	17	7	-	-	-	38
和歌山	-	14	22	7	-	-	-	43
鳥取	3	111	165	60	-	-	-	339
島根	11	300	526	336	4	-	-	1,177
岡山	65	1,279	1,464	296	4	-	-	3,108
広島	44	857	826	188	5	-	-	1,920
山口	23	333	432	144	1	-	-	933
徳島	16	167	154	55	-	-	-	392
香川	16	282	224	23	-	-	-	545
愛媛	8	384	273	104	-	-	-	969
高知	3	55	136	111	-	1	1	306
福岡	18	319	286	108	3	-	-	734
佐賀	5	151	101	12	-	-	-	269
長崎	7	126	70	33	-	-	-	236
熊本	15	328	228	100	6	-	-	677
大宮	31	590	417	98	4	-	-	1,140
宮崎	13	392	402	165	3	2	-	977
鹿児島	138	1,184	564	104	2	-	-	1,992

(2) 売渡数量 ① 9.30まで (単位 玄米石)

総数	1.0反未満	1.0~3.0	3.0~5.0	5.0~10.0	10.0~15.0	15.0~20.0	20.0以上	合計
北海道	11	680	1,260	802	44	21	7	2,825
青森	-	38	73	57	11	-	7	186
岩手	-	6	3	41	-	1	-	51
宮城	-	-	-	-	-	-	-	6
秋田	1	1	5	-	-	-	-	32
山形	1	14	13	3	8	-	-	37
福島	-	6	18	4	-	-	-	20
茨城	1	55	69	34	10	-	-	169
栃木	1	11	13	6	4	-	-	35
群馬	-	-	-	-	-	-	-	-
埼玉	1	7	5	1	-	-	-	14
千葉	-	18	40	23	-	-	-	81
東京	-	-	-	1	-	-	-	1
神奈川	-	-	-	-	-	-	-	-
新潟	3	87	231	133	-	-	-	454
富山	2	131	219	133	5	20	-	508
石川	-	126	288	137	-	-	-	553
福井	-	50	113	70	-	-	-	233
山梨	-	-	-	-	-	-	-	-
長野	-	19	11	-	-	-	-	30
岐阜	-	1	3	2	-	-	-	6
静岡	-	-	1	-	-	-	-	1
愛知	-	-	1	1	-	-	-	2
三重	-	-	4	8	-	-	-	12
滋賀	-	2	4	13	-	-	-	19
京都	-	-	3	-	-	-	-	3
大阪	-	-	-	-	-	-	-	-
兵庫	-	-	-	-	-	-	-	-
奈良	-	-	4	-	-	-	-	4
和歌山	-	-	-	-	-	-	-	-
鳥取	-	-	-	-	-	-	-	-
島根	-	1	6	5	-	-	-	12
岡山	-	-	-	-	-	-	-	-
広島	-	-	-	-	-	-	-	-
山口	-	1	4	-	2	-	-	7
徳島	1	25	19	8	-	-	-	53
香川	-	2	6	-	-	-	-	8
愛媛	-	-	3	4	-	-	-	7
高知	-	15	34	64	-	-	-	113
福岡	-	-	-	-	-	-	-	-
佐賀	-	-	-	-	-	-	-	-
長崎	-	-	-	-	-	-	-	-
熊本	-	-	-	-	-	-	-	-
大宮	-	1	-	-	-	-	-	1
宮崎	-	19	21	18	-	-	-	58
鹿児島	-	37	35	33	4	-	-	109

② 10.1 ~ 10.15

(単位玄米石)

	1.0反未満	1.0~3.0	3.0~5.0	5.0~10.0	10.0~15.0	15.0~20.0	20.0以上	合計
総数	8	182	312	316	71	2	-	891
北海道	-	39	124	212	60	2	-	437
青森	-	-	-	1	-	-	-	1
岩手	-	8	-	-	1	-	-	9
宮城	-	13	25	4	-	-	-	42
秋田	2	5	9	1	-	-	-	17
山形	-	4	-	3	-	-	-	7
福島	-	-	-	-	-	-	-	-
茨城	-	1	3	-	-	-	-	4
栃木	3	4	9	-	-	-	-	16
群馬	-	-	-	-	-	-	-	-
埼玉	-	9	3	2	-	-	-	14
千葉	-	-	-	-	-	-	-	2
東京都	-	-	-	-	-	-	-	-
新潟	-	35	55	32	-	-	-	122
富山	-	10	15	4	-	-	-	29
石川	-	4	10	5	-	-	-	19
福井	-	-	1	2	-	-	-	3
山梨	-	1	-	-	-	-	-	1
長野	1	9	16	1	-	-	-	27
岐阜	-	-	-	-	-	-	-	-
静岡	-	-	-	-	-	-	-	-
愛知	1	1	2	-	-	-	-	4
三重	-	-	-	-	-	-	-	-
滋賀	-	-	-	-	-	-	-	-
京都	-	-	-	-	-	-	-	-
大阪	-	2	1	-	-	-	-	2
兵庫県	-	-	-	-	-	-	-	-
奈良	-	-	-	-	-	-	-	-
和歌山	-	-	1	1	-	-	-	2
鳥取	-	-	-	-	-	-	-	-
島根	-	4	4	6	4	-	-	18
岡山	-	-	3	-	-	-	-	3
広島	-	-	-	4	-	-	-	4
山口	-	-	-	-	-	-	-	-
徳島	-	11	4	8	-	-	-	23
香川	-	-	3	-	-	-	-	3
愛媛	-	-	2	4	-	-	-	6
高知	-	-	-	-	-	-	-	-
福岡	-	-	-	-	-	-	-	-
佐賀	-	-	-	-	-	-	-	-
長門	-	-	-	-	-	-	-	-
熊本	1	1	1	-	-	-	-	3
大宮	-	16	15	22	6	-	-	59
鹿児島	-	5	7	2	-	-	-	14

③ 10.16 ~ 10.31

(単位玄米石)

	1.0反未満	1.0~3.0	3.0~5.0	5.0~10.0	10.0~15.0	15.0~20.0	20.0以上	合計
総数	8	142	150	74	4	-	-	378
北海道	2	3	13	15	4	-	-	37
青森	-	-	-	-	-	-	-	-
岩手	-	7	2	-	-	-	-	9
宮城	-	-	-	-	-	-	-	-
秋田	-	3	2	-	-	-	-	5
山形	-	4	3	3	-	-	-	10
福島	-	2	1	2	-	-	-	5
茨城	-	1	1	-	-	-	-	2
栃木	1	12	26	12	-	-	-	51
群馬	1	4	-	3	-	-	-	8
埼玉県	-	-	6	5	-	-	-	11
千葉県	-	-	-	-	-	-	-	-
新潟	-	-	5	-	-	-	-	5
富山	-	-	-	2	-	-	-	2
石川	-	-	-	-	-	-	-	-
福井	-	-	-	-	-	-	-	-
山梨	-	-	-	-	-	-	-	-
長野	1	12	6	-	-	-	-	19
岐阜	-	-	-	-	-	-	-	-
静岡	-	-	-	-	-	-	-	-
愛知	-	4	10	-	-	-	-	14
三重	-	-	-	-	-	-	-	-
滋賀	-	-	-	-	-	-	-	-
京都	-	-	-	-	-	-	-	-
大阪	-	-	-	-	-	-	-	-
兵庫県	-	-	-	-	-	-	-	-
奈良	-	-	-	-	-	-	-	-
和歌山	-	-	-	-	-	-	-	-
鳥取	-	-	-	-	-	-	-	-
島根	-	-	-	-	-	-	-	-
岡山	-	-	1	-	-	-	-	1
広島	-	-	-	-	-	-	-	-
山口	-	-	3	-	-	-	-	3
徳島	-	1	-	1	-	-	-	2
香川	-	-	1	-	-	-	-	1
愛媛	-	-	-	-	-	-	-	-
高知	-	-	-	-	-	-	-	-
福岡	-	-	-	-	-	-	-	-
佐賀	-	-	-	-	-	-	-	-
長門	-	-	-	-	-	-	-	-
熊本	-	-	-	-	-	-	-	-
大宮	-	4	3	1	-	-	-	8
鹿児島	1	44	52	20	-	-	-	117
	2	41	15	10	-	-	-	68

④ 1.1.1 ~ 2.2.9

(単位玄米石)

	1.0反未満	1.0~3.0	3.0~5.0	5.0~10.0	10.0~15.0	15.0~20.0	20.0以上	合計
総数	713	11,023	14,498	7,566	485	65	78	34,428
北海道	25	150	498	630	119	15	76	1,513
青森	10	251	578	908	140	9	-	1,896
岩手	17	297	557	366	55	-	-	1,292
宮城	24	317	350	184	8	-	-	883
秋田	3	118	148	148	17	-	-	434
山形	12	98	162	141	7	-	-	420
福島	7	400	785	374	15	9	-	1,590
茨城	24	349	519	164	1	-	-	1,057
栃木	26	382	603	426	16	-	-	1,453
群馬	47	470	390	171	-	-	-	1,078
埼玉	30	247	306	120	-	-	-	703
千葉	4	121	224	122	-	-	-	471
東京	1	28	35	21	-	-	-	85
神奈川	5	247	402	211	-	-	-	865
新潟	20	106	116	70	-	-	-	312
富山	2	106	120	96	-	-	-	324
石川	1	18	38	35	-	-	-	92
福井	3	94	259	99	-	-	-	455
山梨	7	174	81	13	-	-	-	275
長野	61	963	410	69	-	-	-	1,503
岐阜	2	77	184	85	-	-	-	348
静岡	4	24	49	51	-	-	-	128
愛知	12	117	178	66	2	-	-	375
三重	8	84	140	89	-	-	-	321
滋賀	2	67	92	56	4	-	-	221
京都	1	117	149	61	-	-	-	328
大阪	0	10	16	9	-	-	-	35
兵庫	2	126	212	80	-	-	-	420
奈良	4	10	11	8	-	-	-	33
和歌山	-	9	8	3	-	-	-	20
鳥取	6	104	168	77	-	-	-	355
島根	28	419	608	478	11	-	-	1,544
岡山	85	1,122	1,772	494	9	-	-	3,482
広島	28	650	756	237	19	-	-	1,690
山口	8	216	323	150	-	-	-	697
徳島	21	169	229	107	-	-	-	526
香川	20	361	351	55	-	-	-	787
愛媛	7	313	551	116	-	-	-	987
高知	1	39	95	106	-	-	2	243
福岡	8	176	218	120	6	-	-	528
佐賀	3	133	109	13	-	-	-	258
長門	33	77	64	31	-	-	-	205
熊本	14	305	326	230	18	-	-	893
大分	28	605	584	146	21	-	-	1,384
宮崎	8	306	368	224	17	-	-	955
鹿児島	51	451	356	106	-	-	-	964

売渡数量 計

(単位玄米石)

	1.0反未満	1.0~3.0	3.0~5.0	5.0~10.0	10.0~15.0	15.0~20.0	20.0以上	合計
総数	740	12,027	16,220	8,758	604	88	85	38,522
北海道	27	230	708	914	194	17	83	2,173
青森	10	257	581	950	140	10	-	1,948
岩手	17	304	559	366	55	-	-	1,301
宮城	24	326	355	184	9	-	-	898
秋田	4	141	188	155	25	-	-	513
山形	15	121	192	149	7	-	-	484
福島	7	412	797	382	15	9	-	1,622
茨城	25	406	592	198	11	-	-	1,232
栃木	31	409	651	444	20	-	-	1,555
群馬	48	474	390	174	-	-	-	1,086
埼玉	31	263	314	123	-	-	-	731
千葉	4	139	270	152	-	-	-	565
東京	1	28	35	22	-	-	-	86
神奈川	5	247	402	211	-	-	-	865
新潟	23	228	407	235	-	-	-	893
富山	2	247	354	235	5	20	-	863
石川	3	148	336	177	-	-	-	664
福井	3	144	373	171	-	-	-	691
山梨	7	175	81	13	-	-	-	276
長野	63	1,003	443	70	-	-	-	1,579
岐阜	2	78	187	87	-	-	-	354
静岡	4	24	50	51	-	-	-	129
愛知	13	122	191	67	2	-	-	395
三重	8	84	144	97	-	-	-	333
滋賀	2	69	96	69	4	-	-	240
京都	1	117	152	61	-	-	-	331
大阪	0	10	16	9	-	-	-	35
兵庫	2	128	216	80	-	-	-	426
奈良	4	10	11	8	-	-	-	33
和歌山	-	9	9	4	-	-	-	22
鳥取	6	104	168	77	-	-	-	355
島根	28	424	619	489	15	-	-	1,575
岡山	85	1,122	1,775	494	9	-	-	3,485
広島	28	650	756	241	19	-	-	1,694
山口	8	217	330	150	2	-	-	707
徳島	22	206	252	124	-	-	-	604
香川	20	363	361	55	-	-	-	799
愛媛	7	313	554	120	-	-	-	994
高知	1	54	131	174	-	-	2	362
福岡	8	176	218	120	6	-	-	528
佐賀	3	133	109	13	-	-	-	258
長門	33	77	64	31	-	-	-	205
熊本	14	305	326	230	18	-	-	893
大分	29	611	588	147	21	-	-	1,396
宮崎	9	385	456	284	23	32	-	1,189
鹿児島	53	534	413	151	4	-	-	1,155

6. 売渡申込みせず売り渡さないもの (1) 世帯数

	1.0反未満	1.0~30	30~50	50~100	100~150	150~200	200以上	合計
総数	406,973	1,181,448	470,813	111,195	24,166	184	31	2,173,050
北海道	943	13,573	12,129	6,356	362	54	21	33,438
青森	1,593	15,773	12,426	7,334	445	38	4	37,613
岩手	4,646	21,418	13,238	5,652	230	10	-	45,194
宮城	3,113	14,140	6,915	2,324	75	4	-	26,572
秋田	1,334	10,738	7,257	3,791	259	15	1	23,394
山形	2,382	12,853	6,591	2,772	139	21	-	24,758
福島	4,755	24,865	13,063	3,946	71	3	-	46,703
茨城	11,177	38,804	16,680	4,111	45	12	-	70,829
栃木	5,775	18,301	8,571	2,496	39	-	1	35,183
群馬	14,145	28,847	7,708	781	17	-	-	51,498
埼玉	16,306	34,747	12,800	2,063	14	-	-	65,930
千葉	9,911	32,646	15,479	3,587	20	-	1	61,644
東京都	11,565	18,376	6,872	1,250	1	-	-	38,064
神奈川県	11,971	24,722	10,411	1,443	-	-	-	48,547
新潟	5,341	23,119	13,333	3,949	76	3	-	45,821
富山	2,306	9,707	5,147	1,188	22	4	-	18,374
石川	3,357	13,875	8,042	1,612	8	-	-	26,894
福井	2,350	10,957	7,465	1,914	7	-	-	22,693
山梨	13,282	27,007	2,890	121	-	-	-	43,300
長野	17,564	48,904	8,806	1,075	3	-	-	76,352
岐阜	9,400	35,484	17,601	3,265	15	1	-	65,766
静岡	19,942	47,987	17,997	2,117	14	-	-	88,057
愛知	16,096	42,417	16,091	2,154	5	-	-	76,763
三重	6,979	27,116	14,835	4,195	60	3	-	53,188
滋賀	2,677	16,130	8,274	1,805	10	-	-	28,896
京都	5,215	22,298	10,991	1,810	7	-	-	40,321
大阪	9,342	31,366	9,670	1,205	6	-	-	51,589
兵庫県	12,706	47,202	19,197	3,078	12	-	-	82,195
奈良	4,166	16,233	7,117	1,454	6	-	1	28,977
和歌山	7,450	24,133	11,499	2,839	35	-	-	45,956
鳥取	2,747	9,516	4,353	1,243	8	-	-	17,867
島根	4,999	17,969	10,056	3,374	22	1	-	36,421
岡山	10,450	35,406	12,122	1,931	29	-	-	59,938
広島	18,650	37,855	10,609	1,680	23	1	-	68,818
山口	5,843	23,520	10,344	2,147	38	2	-	41,894
徳島	10,248	19,667	6,327	1,654	10	-	-	37,906
香川	6,034	16,460	3,395	316	1	-	-	26,206
愛媛	12,509	33,841	11,536	1,594	18	-	-	59,498
高知	7,892	19,987	11,518	4,798	89	3	-	44,287
福岡	7,683	31,503	12,179	2,415	43	1	1	53,825
佐賀	3,342	11,790	2,972	286	4	-	-	18,394
長門	11,290	23,054	5,677	995	16	-	-	41,032
熊本	10,254	25,542	7,048	1,424	22	2	-	44,292
大分	8,100	25,484	7,430	1,069	7	1	-	42,091
宮崎	7,318	24,235	11,192	2,976	35	5	-	45,761
鹿児島	41,825	71,881	14,960	1,606	48	-	1	130,321

7. 計 (1) ア米作世帯数

	1.0反未満	1.0~30	30~50	50~100	100~150	150~200	200以上	合計
総数	416,326	1,511,040	1,285,102	1,534,815	434,554	138,085	88,240	5,408,162
北海道	950	14,766	17,864	26,428	17,305	13,683	25,495	116,491
青森	1,618	18,273	22,369	33,788	13,497	5,467	2,530	97,542
岩手	4,702	24,138	23,195	31,710	12,256	3,991	1,427	101,419
宮城	3,210	18,772	19,217	33,584	17,887	10,186	9,355	112,211
秋田	1,375	13,566	16,524	33,076	22,920	12,628	7,398	107,487
山形	2,451	16,725	19,399	34,808	14,988	7,187	9,640	105,198
福島	4,871	31,943	35,466	52,995	18,498	6,773	2,988	153,534
茨城	11,512	52,838	51,557	70,617	15,393	3,304	1,097	206,318
栃木	5,895	23,240	22,945	38,468	17,916	7,221	4,322	120,007
群馬	14,611	41,980	33,092	27,457	3,194	356	60	120,750
埼玉	16,562	42,187	35,031	45,790	13,714	2,852	418	156,554
千葉	10,070	40,510	41,344	65,510	18,441	3,392	689	179,956
東京都	11,581	19,106	9,392	4,463	202	6	-	44,750
神奈川県	12,016	27,696	20,159	12,129	1,149	95	4	73,248
新潟	5,469	29,596	38,455	69,341	31,643	17,383	1,688	203,575
富山	2,332	12,107	13,391	26,299	18,405	8,088	2,782	83,404
石川	3,391	16,742	19,525	26,905	8,110	3,114	1,484	79,271
福井	2,372	12,821	15,517	23,093	9,831	2,892	491	67,017
山梨	13,483	34,455	12,757	6,462	414	18	1	67,590
長野	18,320	82,245	58,682	34,059	3,576	415	76	197,373
岐阜	9,498	40,584	35,441	37,172	8,313	1,010	56	132,074
静岡	20,079	55,451	40,140	33,916	3,901	232	15	153,734
愛知	17,666	58,559	53,131	54,651	7,936	1,452	376	193,771
三重	7,049	31,581	29,391	40,665	11,726	2,124	288	122,824
滋賀	2,776	20,657	21,655	36,501	14,415	1,405	42	97,451
京都	5,276	26,364	24,956	22,421	2,493	178	47	81,735
大阪	9,603	38,082	24,369	15,320	1,152	55	3	88,584
兵庫県	12,872	57,556	55,007	62,311	7,558	569	29	195,902
奈良	4,237	19,688	17,821	19,151	1,334	25	4	62,560
和歌山	7,487	27,169	19,874	15,028	1,369	64	4	70,995
鳥取	2,788	12,038	12,121	23,074	5,058	379	23	55,481
島根	5,060	21,088	21,319	33,338	7,723	1,186	69	89,783
岡山	10,746	47,813	43,045	50,048	11,249	1,622	214	164,737
広島	19,127	49,992	36,318	41,410	8,964	712	69	156,592
山口	6,001	29,764	26,881	37,922	11,424	2,029	335	114,356
徳島	10,392	23,402	14,480	14,434	3,794	861	197	67,560
香川	6,167	24,313	21,995	27,410	1,597	22	2	81,506
愛媛	12,724	41,428	28,021	22,076	3,000	443	85	107,777
高知	7,928	21,602	17,588	19,653	4,291	1,101	337	72,500
福岡	7,893	40,961	36,203	52,728	18,417	3,724	583	160,509
佐賀	3,411	16,839	15,404	23,481	9,940	4,335	1,592	75,002
長門	11,499	29,714	19,493	17,910	2,663	340	38	81,657
熊本	10,605	38,683	33,744	43,189	12,578	3,734	1,743	144,276
大分	8,302	36,525	32,911	32,596	5,472	494	48	116,348
宮崎	7,397	30,642	28,045	33,215	6,228	731	71	106,329
鹿児島	42,952	96,839	49,868	28,213	2,620	207	25	220,724

1 壳渡世帯数

	1.0反 未 満	10~3.0	3.0~5.0	5.0~10.0	10.0~ 15.0	15.0~ 20.0	20.0 以上	合 計
総 数	9,328	329,358	813,998	1,423,481	432,133	1,378,988	88,209	3,234,405
北海道	7	1,193	5,733	20,070	16,943	13,629	25,474	83,049
青 森	25	2,495	9,929	26,437	13,050	5,426	2,546	59,888
岩 手	56	2,720	9,957	26,058	12,026	3,981	1,427	56,225
宮 城	97	4,632	12,301	31,260	17,812	10,182	9,354	85,638
秋 田	41	2,825	9,266	29,280	22,661	12,613	7,398	84,084
山 形	69	3,872	12,808	32,036	14,849	7,166	9,640	80,440
福 島	116	7,070	22,394	49,036	18,426	6,770	2,988	106,800
茨 城	332	14,009	34,845	66,487	15,348	3,292	1,097	135,410
栃 木	120	4,939	14,371	35,972	17,877	7,221	4,321	84,821
群 馬	466	13,129	25,383	26,676	3,177	356	60	69,247
埼 埼	256	7,440	22,231	43,727	13,700	2,852	418	90,624
千 葉	159	7,859	25,847	61,911	18,421	3,392	688	118,277
東 京	16	730	2,519	3,213	201	6	-	6,685
神 奈 川	45	2,974	9,748	10,686	1,149	95	4	24,701
新 潟	128	6,477	25,122	65,392	31,567	17,380	11,688	157,754
山 川	26	2,400	8,244	25,111	18,383	8,084	2,782	65,030
石 川	34	2,867	11,483	25,293	8,102	3,114	1,484	52,377
福 井	22	1,864	8,052	21,179	9,824	2,892	491	44,324
山 梨	201	7,447	9,867	6,341	414	18	1	24,289
長 野	756	33,341	49,875	32,984	3,573	415	76	121,020
岐 阜	98	5,099	17,840	33,907	8,298	1,009	56	66,307
静 岡	137	7,464	22,143	31,799	3,887	232	15	65,677
愛 知	1,570	16,142	37,040	52,497	7,931	14,52	376	117,008
三 重	70	4,465	14,556	36,470	11,666	2,121	288	69,636
滋 賀	99	4,527	13,381	34,696	14,405	1,405	42	68,555
京 都	61	4,066	13,965	20,611	2,486	178	47	41,414
大 阪	261	6,716	14,698	14,115	1,146	55	3	36,994
兵 庫	166	10,354	35,810	59,233	7,546	569	29	113,707
奈 良	71	3,455	10,704	17,697	1,328	25	3	33,283
和 歌 山	37	3,036	8,374	12,189	1,334	64	4	25,038
鳥 取	41	2,522	7,768	21,831	5,050	379	23	37,614
島 根	61	3,119	11,263	29,964	7,701	1,185	69	53,362
岡 山	296	12,407	30,923	48,117	11,220	1,622	214	104,799
広 島	477	12,137	25,709	39,729	8,941	711	69	87,773
山 口	158	6,244	16,537	35,775	11,386	2,027	335	72,462
徳 島	144	3,734	8,152	12,780	3,784	861	197	29,652
香 川	133	7,853	18,600	27,094	1,596	22	2	55,300
愛 媛	215	7,587	16,485	20,482	2,982	443	85	48,279
高 知	36	1,615	6,068	14,853	4,202	1,098	337	28,209
福 岡	209	9,456	24,021	50,310	18,374	3,723	582	106,675
佐 賀	68	5,049	12,431	23,195	9,936	4,335	1,592	56,606
長 崎	209	6,659	13,812	16,914	2,647	340	38	40,619
熊 本	351	13,141	26,696	41,765	12,556	3,732	1,743	99,984
大 分	202	11,041	25,481	31,527	5,465	493	48	74,257
宮 崎	79	6,365	16,774	30,204	6,192	726	71	60,411
鹿 児 島	1,107	24,822	34,792	26,578	2,571	207	24	90,101

(2) 申込数量

	1.0反 未 満	10~3.0	3.0~5.0	5.0~10.0	10.0~ 15.0	15.0~ 20.0	20.0以上	合 計
総 数	10,459	530,696	2,412,233	4,075,108	795,184	1,136,415	472,734	30,749,846
北海道	11	3,530	21,401	147,140	279,346	380,449	1,329,721	2,161,598
青 森	78	7,806	42,133	224,911	225,192	149,292	116,242	765,654
岩 手	184	6,726	35,334	220,407	241,732	130,218	67,542	702,143
宮 城	237	14,035	55,278	313,997	388,635	355,687	527,327	1,655,196
秋 田	91	9,202	44,105	294,120	481,838	439,680	400,757	1,669,793
山 形	140	10,789	58,302	351,904	341,355	266,253	688,138	1,716,881
福 島	200	14,724	74,883	406,417	380,470	233,530	157,713	1,267,937
茨 城	1,856	22,436	97,058	461,622	246,679	89,505	44,055	963,211
栃 木	248	9,573	41,178	242,969	263,264	172,233	164,412	893,877
群 馬	539	21,527	77,092	184,825	485,488	8,613	1,999	343,143
埼 埼	283	9,980	48,827	266,030	201,388	67,642	14,398	608,548
千 葉	109	11,350	67,506	437,384	291,493	84,274	25,000	917,116
東 京	9	673	3,436	9,532	1,857	123	-	15,630
神 奈 川	26	2,863	16,844	52,657	18,350	2,472	140	93,352
新 潟	698	15,891	105,304	671,928	753,303	660,637	670,761	2,878,522
山 川	55	5,154	30,887	260,854	436,810	301,924	148,260	1,183,944
石 川	40	4,734	33,665	202,246	172,778	110,415	76,219	600,997
福 井	28	3,707	26,793	204,399	224,176	104,269	23,786	587,158
山 梨	199	12,145	36,151	53,548	7,009	453	39	109,544
長 野	951	78,823	242,416	383,961	94,899	17,628	4,890	823,568
岐 阜	89	5,603	33,723	180,305	107,051	21,510	1,742	350,023
静 岡	56	6,775	40,015	166,483	53,091	5,097	434	271,951
愛 知	370	13,859	75,062	285,005	104,020	29,010	10,255	517,581
三 重	46	5,508	31,318	208,934	157,637	45,238	9,194	457,875
滋 賀	70	6,837	38,355	307,028	276,858	40,700	1,569	671,417
京 都	38	4,739	30,666	123,017	35,580	3,963	1,594	199,597
大 阪	111	6,783	29,084	71,924	15,666	1,303	144	125,015
兵 庫	125	14,810	95,079	383,249	114,696	13,663	1,040	622,662
奈 良	46	4,310	26,570	110,356	18,524	553	139	160,498
和 歌 山	18	2,878	14,772	56,415	16,910	1,307	129	92,429
鳥 取	44	5,090	28,120	199,994	97,266	11,444	962	342,920
島 根	66	4,509	29,040	209,047	136,538	35,674	2,956	417,830
岡 山	339	19,418	97,345	422,757	218,830	50,997	9,579	819,265
広 島	256	14,702	67,923	296,189	146,034	17,765	2,190	545,059
山 口	76	7,607	37,795	220,327	164,300	46,660	11,108	487,873
徳 島	166	7,102	23,603	80,613	54,715	19,793	6,691	192,683
香 川	150	15,599	75,087	244,520	30,138	614	68	366,176
愛 媛	235	10,630	40,509	125,822	45,062	11,057	3,204	236,519
高 知	32	2,187	11,829	61,182	41,964	17,994	8,302	143,490
福 岡	488	14,347	67,582	371,318	293,894	91,690	18,682	858,001
佐 賀	101	8,647	42,761	221,566	231,179	165,032	88,177	757,463
長 崎	129	7,050	31,434	94,875	34,265	7,382	1,062	176,197
熊 本	393	20,192	83,420	344,473	243,611	115,238	81,960	889,287
大 分	190	17,284	79,391	255,817	102,644	16,404	2,045	473,775
宮 崎	69	9,668	41,656	163,415	74,045	13,973	2,053	304,879
鹿 児 島	774	28,894	81,501	157,626	38,207	4,801	666	312,469

(3) 売渡数量 ア申込分 ① 9.30まで (単位玄米石)

	1.0反 未満	1.0~3.0	3.0~5.0	5.0~10.0	10.0~ 15.0	15.0~ 20.0	20.0以上	合 計
総 数	1,533	20,333	137,354	1053,838	1,269,617	941,113	470,471	4,394,259
北海道	1	279	1,948	17,698	42,724	62,056	222,448	347,154
青森	-	56	400	2,277	2,253	1,219	617	6,822
岩手	-	53	515	4,884	7,534	5,083	2,661	20,730
宮城	-	119	626	7,247	11,965	11,775	22,080	53,812
秋田	3	351	2,313	19,319	37,503	40,465	40,042	139,996
山形	6	379	2,349	17,449	24,452	26,092	87,211	157,938
福島	2	231	1,319	9,350	12,533	10,092	8,962	42,489
茨城	1,193	3,281	16,604	102,140	83,375	42,310	28,485	277,388
栃木	17	298	1,412	10,318	12,821	9,448	10,397	44,711
群馬	11	254	882	3,147	1,791	524	115	6,724
埼玉	6	168	1,249	9,061	7,348	2,711	627	21,170
千葉	16	2,549	17,404	149,056	132,775	53,347	19,238	374,385
東京都	-	1	25	122	32	3	-	183
神奈川県	-	3	15	95	36	-	1	150
新潟	208	4,117	34,761	287,067	382,634	352,088	35,662	1,417,495
富山	17	1,875	12,209	112,575	196,227	145,154	76,551	544,608
石川	20	3,025	23,077	152,333	153,543	105,600	74,689	512,287
福井	1	1,086	9,784	91,230	112,706	55,569	12,612	282,988
山梨	1	16	75	109	4	-	-	205
長野	6	919	3,626	11,253	4,944	1,303	446	22,497
岐阜	-	31	314	1,079	169	16	-	1,609
静岡	-	21	157	723	180	23	15	1,119
愛知	-	14	122	403	191	279	222	1,231
三重	-	16	142	853	454	119	16	1,600
滋賀	1	40	359	4,837	6,242	1,618	81	13,178
京都	-	12	80	209	2	-	-	303
大阪	-	-	7	37	19	-	-	63
兵庫県	-	24	106	305	117	20	2	574
奈良	-	1	3	20	-	-	-	24
和歌山	-	3	14	71	22	5	-	115
鳥取	-	6	30	373	390	109	12	920
島根	1	70	620	6,268	2,700	238	22	9,919
岡山	-	46	49	629	761	80	-	1,565
広島	-	6	128	1,570	1,816	284	44	3,848
山口	1	66	364	5,877	8,607	2,381	311	17,607
徳島	10	52	104	466	684	264	117	1,697
香川	-	43	257	767	60	-	-	1,127
愛媛	-	6	24	61	9	12	-	112
高知	2	431	2,366	17,766	17,624	10,025	5554	53,768
福岡	-	-	-	10	1	-	2	13
佐賀	-	-	-	4	7	1	-	12
長門	-	5	27	129	22	4	-	187
熊本	-	12	27	132	39	8	5	223
大分	-	3	32	56	33	2	-	126
宮崎	-	40	292	1,389	623	44	-	2,388
鹿児島	10	325	1,137	3,074	1,645	742	266	7,199

② 10.1~10.15 (単位玄米石)

	1.0反 未満	1.0~3.0	3.0~5.0	5.0~10.0	10.0~ 15.0	15.0~ 20.0	20.0以上	合 計
総 数	514	17,865	102,870	762,915	865,659	699,866	1,129,881	3,589,570
北海道	2	408	2,975	26,127	60,089	92,313	363,821	545,735
青森	1	382	2,202	10,266	10,283	6,795	3,935	33,864
岩手	1	213	1,422	13,739	20,509	13,133	7,113	56,130
宮城	6	297	1,861	17,712	27,529	27,650	44,083	119,138
秋田	16	1,922	11,229	87,925	155,393	144,965	127,419	528,869
山形	31	2,112	14,133	100,097	116,098	107,620	319,681	659,772
福島	2	551	2,971	21,628	30,827	24,334	19,220	99,533
茨城	139	1,256	6,296	31,300	16,728	6,620	2,662	65,001
栃木	25	494	2,219	19,673	25,125	17,351	16,493	81,380
群馬	8	323	1,356	6,014	3,398	1,112	256	12,467
埼玉	10	310	2,054	11,459	8,034	2,772	522	25,161
千葉県	1	621	4,932	38,664	26,522	6,173	1,324	78,237
東京都	-	7	44	192	70	4	-	317
神奈川県	-	6	21	129	78	4	-	238
新潟	240	4,412	30,860	195,375	207,071	180,829	198,112	816,899
富山	2	578	3,626	31,555	50,608	33,336	16,454	136,159
石川	9	753	5,249	27,926	12,271	3,112	10,54	50,374
福井	-	310	2,410	21,044	24,587	13,531	3,552	65,434
山梨	-	19	83	156	6	-	-	264
長野	9	1,328	6,261	21,406	7,997	1,867	494	39,362
岐阜	-	87	876	4,514	1,317	116	7	6,917
静岡	1	38	277	1,071	294	67	30	1,778
愛知	-	69	596	1,602	213	34	2	2,516
三重	1	61	465	5,049	4,576	1,604	270	12,026
滋賀	-	12	123	1,493	2,086	598	42	4,354
京都	-	9	33	113	20	-	-	175
大阪	-	-	7	39	-	-	-	46
兵庫県	-	16	194	2,352	1,653	232	36	4,483
奈良	-	-	2	27	-	-	-	29
和歌山	-	22	158	1,342	495	14	-	2,031
鳥取	1	1	40	303	241	39	5	630
島根	1	41	431	4,930	3,443	610	41	9,497
岡山	-	94	434	4,299	4,165	660	44	9,696
広島	-	61	634	7,724	7,327	805	214	16,765
山口	-	86	803	10,742	12,771	3,947	872	29,221
徳島	1	60	351	5,754	6,952	2,989	856	16,963
香川	-	9	99	608	94	-	-	810
愛媛	-	87	461	1,552	295	3	-	2,398
高知	1	317	1,761	11,049	6,343	1,456	254	21,181
福岡	-	-	4	67	40	3	1	115
佐賀	-	28	189	1,528	771	218	35	2,769
長門	-	56	437	2,794	1,164	136	13	4,600
熊本	-	53	334	2,375	3,091	1,627	786	8,266
大分	2	35	269	1,577	1,088	391	114	3,476
宮崎	2	209	1,243	6,834	3,782	765	58	12,893
鹿児島	2	112	445	790	215	31	6	1,601

③ 10.16~10.31

(単位玄米石)

	1.0反未満	1.0~3.0	3.0~5.0	5.0~10.0	10.0~15.0	15.0~20.0	20.0以上	合計
総数	994	62,122	334,659	1,916,848	1,675,820	1,020,555	1,359,860	6,370,858
北海道	5	1,593	9,652	64,394	126,361	177,311	601,450	980,766
青森	20	2,971	18,120	106,612	112,718	74,454	54,575	369,470
岩手	75	1,133	6,631	57,037	77,533	44,275	23,333	210,017
宮城	40	1,624	8,694	62,766	83,914	79,967	116,523	353,528
秋田	26	3,617	18,231	124,328	193,602	163,164	132,851	635,819
山形	54	5,370	30,167	180,452	153,704	99,001	211,112	679,860
福島	31	1,746	9,499	66,560	84,056	59,381	48,237	269,510
茨城	110	1,832	8,678	47,444	29,292	10,977	3,810	102,143
栃木	28	1,298	4,885	39,361	47,107	32,209	31,826	156,714
群馬	68	2,949	11,258	26,753	7,934	1,552	386	50,900
埼玉	48	1,304	6,631	34,695	25,503	8,840	1,917	78,938
千葉	4	1,285	9,142	77,594	47,837	8,814	1,364	146,040
東京	1	84	613	1,371	143	11	-	2,223
神奈川	1	139	1,301	6,316	2,287	255	11	10,310
新潟	110	4,848	28,342	139,186	109,149	80,089	75,799	437,523
富山	12	977	5,987	53,336	87,626	57,051	25,274	230,263
石川	6	493	3,143	14,353	5,016	1,251	293	24,555
福井	8	694	5,047	41,038	41,434	17,729	3,382	109,332
山梨	5	221	824	1,524	67	13	-	2,654
長野	128	11,203	44,506	122,582	39,769	7,340	1,822	227,350
岐阜	9	589	5,024	41,046	22,269	2,394	141	71,472
静岡	2	189	1,341	5,705	1,807	234	89	9,367
愛知	11	668	4,543	10,873	1,327	155	27	17,604
三重	3	445	3,812	39,619	36,893	12,992	2,637	96,401
滋賀	-	210	1,677	21,430	23,873	4,249	175	51,614
京都	-	175	1,906	9,174	2,848	172	13	14,288
大阪	-	5	74	625	167	17	-	888
兵庫	1	712	8,099	59,303	21,817	2,575	223	92,730
奈良	-	10	77	1,263	287	8	-	1,645
和歌山	1	190	1,313	6,848	1,434	98	-	9,884
鳥取	-	85	838	8,658	4,436	463	58	14,538
島根	1	375	3,044	32,188	24,891	5,963	497	66,959
岡山	3	509	2,972	25,519	20,888	3,677	242	53,810
広島	14	979	7,743	78,641	54,527	6,650	884	149,438
山口	10	857	6,349	60,590	56,516	17,661	4,252	146,235
徳島	9	541	2,952	21,956	19,742	8,067	2,700	55,967
香川	6	1,133	8,291	40,438	6,383	99	24	56,374
愛媛	4	697	3,368	12,009	3,228	190	-	19,496
高知	3	353	2,134	10,831	5,320	1,443	190	20,274
福岡	-	363	2,569	19,842	16,345	5,047	827	44,993
佐賀	2	618	4,802	29,568	18,671	7,540	2,293	63,494
長崎	15	398	2,549	12,287	5,198	956	143	21,546
熊本	32	1,252	6,932	33,157	22,938	10,827	9,585	84,723
大分	4	531	3,784	21,655	13,940	3,040	528	43,482
宮崎	16	1,362	7,123	29,538	12,654	2,019	305	53,017
鹿児島	68	3,495	9,992	16,383	2,369	335	62	32,704

④ 11.1~2.9

(単位玄米石)

	1.0反未満	1.0~3.0	3.0~5.0	5.0~10.0	10.0~15.0	15.0~20.0	20.0以上	合計
総数	7,318	428,255	1,821,381	7,004,548	4,132,029	1,698,296	1,263,291	16,355,121
北海道	3	1,235	6,760	38,569	49,775	48,247	140,926	285,515
青森	43	4,141	20,517	102,670	97,599	65,571	56,340	346,881
岩手	108	5,327	26,760	144,701	136,013	67,637	34,414	414,960
宮城	187	11,965	44,080	226,149	265,103	236,215	344,593	1,128,292
秋田	45	3,279	12,152	61,932	94,728	90,558	100,027	362,721
山形	49	2,926	11,647	53,869	47,033	33,485	70,097	219,106
福島	163	12,096	60,714	307,259	251,427	138,992	80,216	850,867
茨城	407	15,892	65,116	279,881	117,102	29,544	9,086	517,028
栃木	177	7,467	32,618	173,435	178,026	113,110	105,625	610,458
群馬	449	17,969	63,530	148,856	35,392	5,425	1,240	272,861
埼玉	218	8,186	38,858	210,710	160,436	53,298	11,324	483,030
千葉	88	6,875	35,981	171,846	84,300	15,931	3,073	318,094
東京	8	578	2,747	7,837	1,611	105	-	12,886
神奈川	25	2,715	15,507	46,117	15,949	2,213	128	82,654
新潟	140	2,514	11,341	50,300	54,449	47,631	40,230	206,605
富山	24	1,724	9,065	63,388	102,349	66,383	29,981	272,914
石川	5	463	2,196	7,634	1,948	452	183	12,881
福井	19	1,615	9,545	51,064	45,445	17,440	4,240	129,368
山梨	193	11,871	35,144	51,751	69,32	440	39	106,370
長野	808	65,300	187,857	228,386	42,137	7,099	2,128	533,715
岐阜	80	4,887	27,504	133,599	83,268	18,981	1,594	269,913
静岡	52	6,521	38,190	158,839	50,785	4,773	300	259,460
愛知	357	13,074	69,692	271,922	102,270	28,541	10,004	495,860
三重	42	4,986	26,899	163,413	115,714	30,523	6,271	347,848
滋賀	69	6,575	36,196	279,267	244,657	34,235	1,271	602,270
京都	38	4,543	28,647	113,521	32,710	3,791	1,581	184,831
大阪	111	6,778	28,992	71,223	15,480	1,286	144	124,014
兵庫	124	14,058	86,680	321,289	91,109	10,836	779	524,875
奈良	46	4,299	26,488	109,046	18,237	545	139	158,800
和歌山	17	2,657	13,272	48,118	14,955	1,187	128	80,334
鳥取	43	4,992	27,178	190,502	92,153	10,830	887	326,585
島根	63	4,023	24,945	165,661	105,504	28,863	2,396	331,455
岡山	336	18,743	93,786	392,162	192,996	46,575	9,293	753,891
広島	242	13,651	59,410	208,211	82,364	10,026	1,048	374,952
山口	66	6,590	30,254	143,058	86,386	22,668	5,674	294,696
徳島	145	6,431	20,176	52,410	27,330	8,474	3,018	117,984
香川	142	14,402	66,399	202,595	23,580	511	44	307,673
愛媛	231	9,840	36,656	112,200	41,530	10,852	3,204	214,513
高知	26	1,084	5,556	21,526	12,674	5,070	2,304	48,240
福岡	484	13,879	64,626	350,161	276,945	86,428	17,768	810,291
佐賀	98	7,939	37,520	189,738	21,1019	156,948	85,710	688,972
長崎	114	6,530	28,260	79,452	27,848	6,278	906	149,388
熊本	360	18,851	76,023	308,488	217,415	102,731	71,566	795,434
大分	184	16,713	75,295	232,448	87,522	12,958	1,403	426,523
宮崎	51	7,843	32,269	123,484	56,045	10,976	1,642	232,310
鹿児島	638	24,228	68,336	135,861	33,779	3,634	327	266,803

申込分 計

(単位 玄米石)

	10反未満	10~3.0	3.0~5.0	5.0~10.0	10.0~15.0	15.0~20.0	20.0以上	合計
総数	10,359	528,575	2,406,267	10,738,149	7,943,125	4,359,830	4,723,503	30,709,808
北海道	11	3,515	21,335	146,788	278,949	379,927	1,328,645	2,159,170
青森	64	7,550	41,239	221,825	222,853	148,039	115,467	757,037
岩手	184	6,726	35,328	220,361	241,589	130,128	67,521	701,837
宮城	233	14,005	55,261	313,874	388,511	355,607	527,279	1,654,770
秋田	90	9,169	43,925	293,504	481,226	439,152	400,339	1,667,405
山形	140	10,787	58,296	351,867	341,287	266,198	688,101	1,716,676
福島	198	14,624	74,503	404,797	378,843	232,799	156,635	1,262,399
茨城	1,849	22,261	96,694	460,765	246,497	89,451	44,043	961,560
栃木	247	9,557	41,134	242,787	263,079	172,118	164,341	893,263
群馬	536	21,495	77,026	184,770	48,515	8,613	1,997	342,952
埼玉	282	9,968	48,792	265,925	201,321	67,621	14,390	608,299
千葉	109	11,330	67,459	437,160	291,434	84,265	24,999	916,756
東京	9	670	3,429	9,522	1,856	123	-	15,609
神奈川	26	2,863	16,844	52,657	18,350	2,472	140	93,352
新潟	698	15,891	105,304	671,928	753,303	660,637	670,761	2,878,522
富山	55	5,154	30,887	260,854	436,810	301,924	148,260	1,183,944
石川	40	4,734	33,665	202,246	172,778	110,415	76,219	600,997
福井	28	3,705	26,786	204,376	224,172	104,269	23,786	587,122
山梨	199	12,127	36,126	53,540	7,009	453	39	109,493
長野	951	78,750	242,250	383,627	94,847	17,609	4,890	822,924
岐阜	89	5,594	33,718	180,238	107,023	21,507	1,742	349,911
静岡	55	6,769	39,965	166,338	53,066	5,097	434	271,724
愛知	368	13,825	74,953	284,800	104,001	29,009	10,255	517,211
三重	46	5,508	31,318	208,934	157,637	45,238	9,194	457,875
滋賀	70	6,837	38,355	307,027	276,858	40,700	1,569	671,416
京都	38	4,739	30,666	123,017	35,580	3,963	1,594	199,597
大阪	111	6,783	29,080	71,924	15,666	1,303	144	125,011
兵庫	125	14,810	95,079	383,249	114,696	13,663	1,040	622,662
奈良	46	4,310	26,570	110,356	18,524	553	139	160,498
和歌山	18	2,872	14,757	56,379	16,906	1,304	128	92,364
鳥取	44	5,084	28,086	199,836	97,220	11,441	962	342,673
島根	66	4,509	29,040	209,047	136,538	35,674	2,956	417,830
岡山	339	19,392	97,241	422,609	218,810	50,992	9,579	818,962
広島	256	14,697	67,915	296,146	146,034	17,765	2,190	545,003
山口	77	7,599	37,770	220,267	164,280	46,657	11,109	487,759
徳島	165	7,084	23,583	80,586	54,708	19,794	6,691	192,611
香川	148	15,587	75,046	244,408	30,117	610	68	365,984
愛媛	235	10,630	40,509	125,822	45,062	11,057	3,204	236,519
高知	32	2,185	11,817	61,172	41,961	17,994	8,302	143,463
福岡	484	14,242	67,199	370,080	293,331	91,478	18,598	855,412
佐賀	100	8,585	42,511	220,838	230,468	164,707	88,038	755,247
長崎	129	6,989	31,273	94,662	34,232	7,374	1,062	175,721
熊本	392	20,168	83,316	344,152	243,483	115,193	81,942	888,646
大分	190	17,282	79,380	255,736	102,583	16,391	2,045	473,607
宮崎	69	9,454	40,927	161,245	73,104	13,804	2,005	300,608
鹿児島	718	28,160	79,910	156,108	38,008	4,742	661	308,307

1. 申込まない分 ① 9.30まで

(単位 玄米石)

	10反未満	10~3.0	3.0~5.0	5.0~10.0	10.0~15.0	15.0~20.0	20.0以上	合計
総数	34	1,806	7,277	25,331	16,498	7,916	3,835	62,697
北海道	-	54	162	432	395	182	515	1,740
青森	-	6	20	93	12	11	-	142
岩手	-	-	-	-	-	-	-	-
宮城	-	4	33	135	29	7	5	213
秋田	1	16	51	87	29	6	-	190
山形	2	37	83	165	39	2	-	328
福島	-	18	48	64	5	-	5	140
茨城	10	159	444	1,249	548	75	16	2,501
栃木	1	22	39	96	35	5	6	204
群馬	-	-	-	-	-	-	-	-
埼玉	1	10	20	14	-	-	-	45
千葉	-	48	201	743	342	106	16	1,456
東京	-	-	0	4	-	-	-	4
神奈川	-	-	-	-	-	-	-	-
新潟	13	339	1,617	5,201	2,731	1,229	558	11,688
富山	-	379	1,427	5,433	5,548	2,535	378	15,700
石川	4	363	1,799	6,702	4,353	3,133	2,241	18,595
福井	-	138	822	3,702	2,012	546	42	7,262
山梨	-	-	-	2	-	-	-	2
長野	1	50	78	26	1	-	-	156
岐阜	-	2	11	8	1	-	-	22
静岡	-	1	3	2	-	-	-	6
愛知	-	1	1	3	-	-	-	5
三重	-	-	8	26	3	-	-	37
滋賀	-	5	13	91	42	2	-	153
京都	-	-	3	-	-	-	-	3
大阪	-	-	-	-	-	-	-	-
兵庫	-	-	6	3	-	-	-	9
奈良	-	-	-	-	-	-	-	-
和歌山	-	-	-	-	-	-	-	-
鳥取	-	-	3	7	7	-	-	17
島根	-	2	27	62	1	-	-	92
岡山	-	1	1	13	2	-	-	17
広島	-	-	1	18	3	-	-	22
山口	-	4	10	87	63	10	-	174
徳島	1	27	28	14	6	-	1	77
香川	-	6	11	19	-	-	-	36
愛媛	-	-	5	4	-	-	-	9
高知	-	28	130	507	191	50	38	944
福岡	-	-	-	-	-	-	-	-
佐賀	-	-	-	-	-	-	-	-
長崎	-	-	1	-	-	-	-	1
熊本	-	-	-	-	-	-	-	-
大分	-	3	4	2	-	-	-	9
宮崎	-	20	52	87	2	-	-	161
鹿児島	-	63	115	230	98	17	14	537

② 10.1 ~ 10.15

(單位 玄米石)

	1.0反未満	1.0~3.0	3.0~5.0	5.0~10.0	10.0~15.0	15.0~20.0	20.0以上	合計
總數	14	521	1,987	7,529	6,771	4,664	5,943	27,429
北海道	-	63	310	1,725	2,340	2,159	4,630	11,227
青森	-	-	3	7	3	-	-	13
岩手	-	-	-	-	-	-	-	-
宮城	-	10	13	50	7	10	6	96
秋田	-	32	82	222	86	34	26	482
山形	2	28	90	206	164	106	172	768
福島	-	14	14	21	26	5	-	80
茨城	-	2	7	6	4	1	2	22
栃木	3	6	26	88	102	2	3	230
群馬	-	2	2	3	-	-	-	7
埼玉	-	15	39	39	1	-	-	94
千葉	-	-	10	55	9	-	-	74
東京	-	-	0	2	-	-	-	2
神奈川	-	1	-	-	-	-	-	1
新潟	5	132	717	2,745	2,189	1,413	812	8,013
富山	-	38	178	1,032	1,359	810	248	3,665
石川	-	16	69	265	106	40	21	517
福井	-	5	30	198	154	66	21	474
山梨	-	1	-	-	-	-	-	1
長野	1	82	178	199	84	9	-	553
岐阜	-	-	-	1	-	-	-	1
静岡	-	-	-	-	-	-	-	-
愛知	1	1	5	5	-	-	-	12
三重	-	-	-	-	-	-	-	-
滋賀	-	-	1	1	4	-	-	6
京都	-	-	-	-	-	-	-	-
大阪	-	-	-	-	-	-	-	-
兵庫	-	2	3	4	-	-	-	9
奈良	-	-	-	-	-	-	-	-
和歌山	-	-	4	5	1	-	-	10
鳥取	-	-	-	5	8	-	-	13
島根	-	5	39	115	8	-	-	167
岡山	-	-	4	7	-	-	-	11
広島	-	4	11	122	40	5	-	182
山口	-	-	2	4	2	-	-	8
徳島	-	13	32	122	39	2	2	210
香川	-	1	4	1	-	-	-	6
愛媛	-	-	-	-	-	-	-	-
高知	-	0	6	21	2	-	-	29
福岡	-	-	-	-	-	-	-	-
佐賀	-	-	-	-	-	-	-	-
長門	-	-	-	-	-	-	-	-
熊本	2	6	10	13	-	-	-	31
大分	-	33	75	218	31	2	-	359
宮崎	-	9	23	22	2	-	-	56
鹿児島	-	-	-	-	-	-	-	-

③ 10.16 ~ 10.31

(單位 玄米石)

	1.0反未満	1.0~3.0	3.0~5.0	5.0~10.0	10.0~15.0	15.0~20.0	20.0以上	合計
總數	11	470	1,334	4,332	3,433	1,716	928	12,224
北海道	3	4	19	84	74	44	199	427
青森	-	-	2	9	13	11	2	37
岩手	-	8	2	24	8	15	-	57
宮城	-	1	1	36	1	7	7	53
秋田	-	12	32	90	104	78	43	359
山形	-	17	36	125	101	94	282	655
福島	-	4	10	51	30	4	15	114
茨城	-	2	2	14	1	1	-	20
栃木	1	20	40	160	153	84	9	467
群馬	1	15	27	36	11	-	-	90
埼玉	-	2	4	6	1	-	-	13
千葉	-	-	9	9	-	2	1	21
東京	-	-	-	0	-	-	-	0
神奈川	-	-	-	-	-	-	-	-
新潟	-	10	72	194	51	8	4	339
富山	-	37	203	1,459	1,871	1,143	309	5,022
石川	-	-	18	26	27	32	29	132
福井	-	9	61	543	444	162	20	1,239
山梨	-	-	-	-	-	-	-	-
長野	2	54	95	294	129	18	5	597
岐阜	-	-	3	18	-	-	-	21
静岡	-	-	-	-	-	-	-	-
愛知	-	9	43	33	-	-	-	85
三重	-	-	-	1	1	-	-	2
滋賀	-	1	2	11	8	-	-	22
京都	-	-	1	-	-	-	-	1
大阪	-	-	-	-	-	-	-	-
兵庫	-	-	-	-	-	-	-	-
奈良	-	-	-	0	-	-	-	0
和歌山	-	-	-	1	-	-	-	1
鳥取	-	-	-	2	-	-	-	2
島根	0	2	19	107	16	-	-	144
岡山	-	-	4	15	7	2	-	28
広島	-	-	2	27	14	-	-	43
山口	-	2	14	50	9	-	-	75
徳島	-	1	1	27	3	1	-	33
香川	-	0	3	4	-	-	-	7
愛媛	-	-	-	-	-	-	-	-
高知	-	0	1	6	2	-	3	12
福岡	-	-	1	2	1	-	-	4
佐賀	-	1	-	-	-	-	-	1
長門	-	3	-	-	-	-	-	3
熊本	-	-	-	-	-	-	-	-
大分	-	11	34	124	265	8	-	442
宮崎	1	108	388	631	74	2	-	1,204
鹿児島	3	137	185	113	14	-	-	452

④ 11.1 ~ 22.7

(単位 玄米石)

	1.0未満	1.0~3.0	3.0~5.0	5.0~10.0	10.0~15.0	15.0~20.0	20.0以上	合計
総 数	1,083	31,153	92,929	250,866	131,576	62,100	61,760	631,468
北海道	34	279	1,078	4,121	5,063	5,137	13,393	29,105
青森	11	700	2,019	7,620	6,908	4,548	3,774	25,580
岩手	46	819	3,190	12,333	8,360	3,359	1,535	29,642
宮城	44	1,295	3,326	11,330	10,476	8,636	13,420	48,527
秋田	5	571	1,659	7,248	9,119	7,549	7,549	33,770
山形	13	389	1,139	4,427	4,746	4,678	8,932	24,324
福島	9	1,094	4,199	14,401	9,546	5,072	2,686	37,007
茨城	36	1,236	4,119	11,262	3,697	733	229	21,312
栃木	35	1,261	3,328	11,520	7,259	3,551	2,905	29,859
群馬	67	1,310	2,635	3,436	640	121	45	8,254
埼玉	35	542	1,431	2,749	806	193	43	5,799
千葉	7	326	1,227	4,743	2,161	452	110	9,026
東京	1	48	147	200	18	1	-	415
神奈川	6	384	1,317	1,538	77	1	-	3,323
新潟	26	273	1,001	2,776	1,501	879	655	7,111
富山	2	249	895	4,146	5,050	2,850	1,223	14,415
石川	1	37	168	630	171	49	42	1,098
福井	5	212	1,060	4,420	3,332	1,116	151	10,926
山梨	16	674	1,410	1,302	67	11	-	3,480
長野	85	3,757	7,699	6,532	1,116	214	68	19,471
岐阜	3	194	823	2,113	864	103	16	4,116
静岡	5	69	302	505	45	2	-	928
愛知	15	350	1,424	3,959	1,460	309	47	7,564
三重	10	207	768	2,923	1,493	313	31	5,745
滋賀	6	183	706	4,643	3,630	523	44	9,795
京都	1	248	1,030	1,888	246	10	2	3,425
大阪	1	40	139	238	22	-	-	440
兵庫	5	316	1,477	3,380	642	75	10	5,905
奈良	4	20	49	117	19	-	-	209
和歌山	-	38	104	262	41	4	-	449
鳥取	12	304	1,109	4,800	1,812	152	8	8,197
島根	36	837	2,983	13,346	4,848	1,325	122	23,497
岡山	169	2,943	11,041	27,981	9,045	1,746	353	53,278
広島	51	1,573	4,799	12,321	4,207	582	22	23,555
山口	12	511	1,533	5,486	3,448	1,127	232	12,349
徳島	25	404	1,131	1,731	512	53	26	3,882
香川	27	1,097	3,672	8,480	648	14	-	13,938
愛媛	9	710	2,015	3,556	789	86	36	7,201
高知	1	98	370	1,448	728	331	195	3,171
福岡	10	411	1,284	3,860	2,029	456	95	8,145
佐賀	5	374	1,005	3,143	2,009	1,001	584	8,121
長崎	38	212	599	1,020	295	23	3	2,190
熊本	31	883	2,314	8,103	6,130	3,424	3,039	23,924
大分	40	1,559	4,314	11,055	4,827	883	117	22,795
宮崎	10	759	2,214	4,828	1,304	314	9	9,438
鹿児島	73	1,357	2,614	2,946	370	28	9	7,397

申込まない分 計

(単位 玄米石)

	1.0未満	1.0~3.0	3.0~5.0	5.0~10.0	10.0~15.0	15.0~20.0	20.0以上	合計
総 数	1,142	33,950	103,524	288,058	158,278	76,400	72,466	733,818
北海道	37	400	1,569	6,362	7,872	7,522	18,737	42,499
青森	11	706	2,044	7,729	6,936	4,570	3,776	25,772
岩手	46	827	3,192	12,357	8,368	3,374	1,535	29,699
宮城	44	1,310	3,373	11,551	10,513	8,660	13,438	48,889
秋田	6	631	1,824	7,647	9,338	7,737	7,618	34,801
山形	17	471	1,348	4,923	5,050	4,880	9,386	26,075
福島	9	1,130	4,271	14,537	9,607	5,081	2,706	37,341
茨城	46	1,399	4,572	12,531	4,250	810	247	23,855
栃木	40	1,309	3,433	11,864	7,549	3,642	2,923	20,760
群馬	68	1,327	2,664	3,475	651	121	45	8,351
埼玉	36	569	1,494	2,808	808	193	43	5,951
千葉	7	374	1,447	5,550	2,512	560	127	10,577
東京	1	48	147	206	18	1	-	421
神奈川	6	385	1,317	1,538	77	1	-	3,324
新潟	44	754	3,407	10,916	6,472	3,529	2,029	27,151
富山	2	703	2,703	12,070	13,828	7,338	2,158	38,802
石川	5	416	2,054	7,623	4,657	3,254	2,333	20,342
福井	5	364	1,973	8,863	5,942	1,890	234	19,271
山梨	16	675	1,410	1,304	67	11	-	3,483
長野	89	3,943	8,050	7,051	1,330	241	73	20,777
岐阜	3	196	837	2,140	865	103	16	4,160
静岡	5	70	305	507	45	2	-	934
愛知	16	361	1,473	4,000	1,460	309	47	7,666
三重	10	207	776	2,950	1,497	313	31	5,784
滋賀	6	189	782	4,746	3,684	525	44	9,976
京都	1	248	1,034	1,888	246	10	2	3,429
大阪	1	40	139	238	22	-	-	440
兵庫	5	318	1,486	3,387	642	75	10	5,923
奈良	4	20	49	117	19	-	-	209
和歌山	-	38	108	268	42	4	-	460
鳥取	12	304	1,112	4,814	1,827	152	8	8,229
島根	36	846	3,068	13,630	4,873	1,325	122	23,900
岡山	169	2,944	11,050	28,016	9,054	1,748	353	53,334
広島	51	1,577	4,813	12,488	4,264	587	22	23,802
山口	12	517	1,559	5,627	3,522	1,137	232	12,606
徳島	26	445	1,192	1,894	560	56	29	4,202
香川	27	1,104	3,690	8,504	648	14	-	13,987
愛媛	9	710	2,020	3,560	789	86	36	7,210
高知	1	126	507	1,982	923	381	236	4,156
福岡	10	411	1,285	3,862	2,030	456	95	8,149
佐賀	5	375	1,005	3,143	2,009	1,001	584	8,122
長崎	38	215	600	1,020	295	23	3	2,194
熊本	31	883	2,314	8,103	6,130	3,424	3,039	23,924
大分	42	1,579	4,362	11,194	5,092	891	117	23,277
宮崎	11	920	2,729	5,764	1,411	318	9	11,162
鹿児島	76	1,566	2,937	3,311	484	45	23	8,442

(単位支米石)

	10反未満	10~30	30~50	50~100	100~150	150~200	200以上	合計
総数	11,501	562,526	250,979	1,026,207	8,101,402	44,362,229	4,795,970	31,443,626
北海道	48	3,915	22,904	153,150	286,821	387,449	1,347,382	2,201,669
青森	75	8,256	43,283	229,554	229,789	152,609	119,243	782,809
岩手	230	7,553	38,520	232,718	249,957	133,502	69,056	731,536
宮城	277	15,314	58,634	325,425	399,024	364,267	540,717	1,703,659
秋田	96	9,800	45,749	301,151	490,564	446,889	407,957	1,702,206
山形	157	11,258	59,644	356,790	346,337	271,078	697,487	1,742,751
福島	207	15,754	78,774	419,334	388,450	237,880	159,341	1,299,740
茨城	1,895	23,660	101,266	473,296	250,747	90,261	44,290	985,415
栃木	287	10,866	44,567	254,651	270,628	175,760	167,264	924,023
群馬	604	22,822	79,690	188,245	49,166	8,734	2,042	351,296
埼玉	318	10,537	50,286	268,733	202,129	67,814	14,433	614,250
千葉	116	11,704	68,906	442,710	293,946	84,825	25,126	927,333
東京	10	718	3,576	9,728	1,874	-	-	16,030
神奈川	32	3,248	18,161	54,195	18,427	24,73	140	96,676
新潟	742	16,645	108,711	682,844	759,775	664,166	672,790	2,905,673
富山	57	5,857	33,590	272,924	450,638	309,262	150,418	1,222,746
石川	45	5,150	35,719	209,869	177,435	113,669	78,552	620,439
福井	33	4,069	28,759	213,239	230,114	106,159	24,020	606,393
山梨	215	12,802	37,536	54,844	7,076	4,64	39	112,976
長野	1,040	82,693	250,300	390,678	96,177	17,850	4,963	843,701
岐阜	92	5,790	34,555	182,378	107,888	21,610	1,758	354,071
静岡	60	6,839	40,270	166,845	53,111	5,099	434	272,658
愛知	384	14,187	76,426	288,800	105,460	29,318	10,302	524,877
三重	56	5,715	32,094	211,884	159,134	45,551	9,225	463,659
滋賀	76	7,026	39,137	311,773	280,542	41,225	1,613	681,392
京都	39	4,987	31,700	124,905	35,826	3,973	1,596	203,026
大阪	112	6,823	29,219	72,162	15,688	1,303	144	135,451
兵庫	130	15,128	96,565	386,636	115,338	13,738	1,050	628,585
奈良	50	4,330	26,619	110,473	18,543	553	139	160,707
和歌山	18	2,910	14,865	56,647	16,948	1,307	129	92,824
鳥取	56	5,388	29,198	204,650	99,047	11,593	970	350,902
島根	102	5,355	32,108	222,677	141,411	36,999	3,078	441,730
岡山	508	22,336	108,291	450,625	227,864	52,740	9,932	872,296
広島	307	16,274	72,728	308,634	150,298	18,352	2,212	568,805
山口	89	8,116	39,329	225,894	167,802	47,794	11,341	500,365
徳島	191	7,529	24,775	82,480	55,268	19,850	6,720	196,813
香川	175	16,691	78,736	252,912	30,765	624	68	379,971
愛媛	244	11,340	42,529	129,382	45,851	11,143	3,240	243,729
高知	33	2,311	12,324	63,154	42,884	18,375	8,538	147,619
福岡	494	14,653	68,484	373,942	295,361	91,934	18,693	863,561
佐賀	105	8,960	43,516	223,981	232,477	165,708	88,622	763,369
長崎	167	7,204	31,873	95,682	34,527	7,397	1,065	177,915
熊本	423	21,051	85,630	352,255	249,613	118,617	84,981	912,570
大分	232	18,861	83,742	266,930	107,675	17,282	2,162	496,884
宮崎	80	10,374	43,656	167,009	74,515	14,122	2,014	311,770
鹿児島	794	29,726	82,847	159,419	38,492	4,787	684	316,749