古義真言宗本末帳

第十五

811
22
41

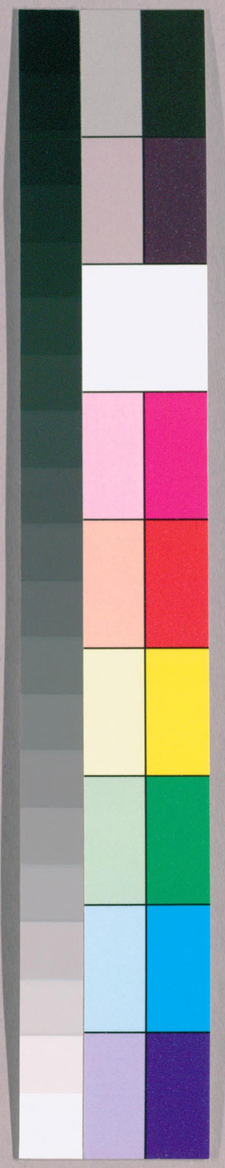

国立国会図書館　タイトル『古義真言宗本末帳 21巻』 請求記号 811-41

ガラス使用

32 9.26

国立国会図書館　タイトル『古義真言宗本末帳 21巻』 請求記号 811-41

ガラス使用

古義真言宗本末帳

第二十一

三八号十四

811
41

国立国会図書館　タイトル『古義真言宗本末帳 21巻』 請求記号 811-41

ガラス使用

国立国会図書館　タイトル『古義真言宗本末帳 21巻』 請求記号 811-41
ガラス使用

三ノ百十四　第五棚

古義真言宗本末牒第十五

紀伊國

国立国会図書館　タイトル『古義真言宗本末帳 21巻』 請求記号 811-41　　ガラス使用

古義真言宗本末帳

紀伊國古義真言宗本末帳

一仁和寺末

伊都郡萩原村寶來山延命院
神宮寺末寺
十宇

同所
大福寺

同郡窪村
觀音寺

国立国会図書館　タイトル『古義真言宗本末帳 21巻』 請求記号 811-41
ガラス使用

伊都郡移村
極樂寺

同郡背山村
西福寺

同郡嶋村
地藏寺

同郡東村
祇園寺

同所
妙樂寺

同所
地藏寺

同郡中村
無量寺

那賀郡北志野村
神宮寺 末寺二宇

国立国会図書館　タイトル『古義真言宗本末帳 21巻』 請求記号 811-41
ガラス使用

一仁和寺末

一同

伊都郡北志野村　觀音寺

同郡南志野村　藥師寺

同郡小田村　清涼寺

同郡井生川村　圓通寺

一同

同郡垂井村　大高能寺　末寺廿宇

同郡下上田村　念佛寺

同郡赤塚村　東光寺

同郡戀野　福王寺

国立国会図書館　タイトル『古義真言宗本末帳 21巻』 請求記号 811-41

ガラス使用

一仁和寺末

一同

伊都郡只野村　西福寺

同郡谷奥深村　光明寺

同郡彦谷村　總福寺

同郡深川村　阿弥陀寺

同郡川瀬村　西光寺

同郡下兵庫村　地藏寺

同郡中下村　中光寺

同郡垂井村　阿弥陀寺

国立国会図書館　タイトル『古義真言宗本末帳 21巻』 請求記号 811-41

ガラス使用

伊都郡平野村
時光寺

同郡霜草村
寶幢寺

同郡芊生村
東光寺

同郡上兵庫村
清光寺

同郡杉尾村
明王寺

同郡中嶌村
圓光寺

同郡山内村
壽福寺

同所
安樂寺

国立国会図書館　タイトル『古義真言宗本末帳 21巻』 請求記号 811-41
ガラス使用

一仁和寺末

一同

一同

伊都郡山内村　等覺寺

同郡學文路村　西光寺

同郡山田村　大聖不退寺

同郡清水馬場村　神宮寺　末寺二宇

一同

一仁和寺末

同郡柏原村　西光寺

同郡出塔村　藥師寺

同郡境原村　小峯寺　末寺五宇

同所　東光寺

国立国会図書館　タイトル『古義真言宗本末帳 21巻』 請求記号 811-41

ガラス使用

一同和寺末

伊都郡細川上村　阿弥陀寺

同郡細川下村　不動寺

同郡慶賀野村　大福寺

同郡柱本村　極楽寺

一同

一同

一仁和寺末

同郡廣口村　大宮寺　末寺罫

同所　法福寺

同郡瀧村　極楽寺

同郡東谷村　西方寺

国立国会図書館　タイトル『古義真言宗本末帳 21巻』　請求記号 811-41

ガラス使用

一仁和寺末

伊都郡平村　福徳寺　末寺二宇
同所　定福寺
同所　西福寺
那賀郡池田荘新村　傳法寺　末寺五宇

一同

一二味寺末

同荘勢田村　延命寺
同所　観音寺
同所　蓮華寺
同所　西光寺

一仁和寺末

那賀郡池田莊勢田村
寶積寺

同莊新村
權現寺 末寺一宇

同所
善音寺

一同

同郡前田村
地藏寺

一同

同所
總樂寺

一同

牟婁郡田邉庄湊村新熊野山
松雲院 末寺一宇

同郡万呂村
待賢寺

一同

同郡田邉領冨田十九淵村
海門寺 末寺三宇

国立国会図書館　タイトル『古義真言宗本末帳 21巻』 請求記号 811-41
ガラス使用

一同　同所　加勝寺

一仁和寺末

一同　同所　常照院

一同　同所　圓德寺

一仁和寺末

同郡田邊莊西之谷村天神山　能滿寺　一末寺一宇

同郡目良村　光明寺

同莊西之谷村　地藏寺

同莊古町對城山　願成寺

同郡田邊莊伊作田荒光村南海山　不動寺

一同

一同

一同

一同味寺末

一仁和寺末

牟婁郡冨田組荘川村薩埵山
誓願寺

一同

同郡田邊正南山蘓悉地院
高山寺 末寺五宇

同郡上凡村日立山
三光寺

同郡糸田村新坊
寶巖庵

同郡伊作田村岩屋
觀音寺

同郡西之谷村
覺方寺 廃絶

同郡伊作田谷村石風呂
地藏堂

一同

同郡芳艱荘林村古蘓我山
鷲峯寺 末寺五宇

国立国会図書館　タイトル『古義真言宗本末帳 21巻』 請求記号 811-41
ガラス使用

一同和寺末

一同

同所　神宮寺

同所　蓮根寺

同郡平野村　本願寺

同郡日向村　千福寺

一東寺末

一仁和寺末

一同

同所　西福寺

同郡熊野新宮大師堂　遍照院

有田郡中野村　如意輪寺

日高郡南部荘芝村　安艱寺　末寺一宇

一同

国立国会図書館　タイトル『古義真言宗本末帳 21巻』 請求記号 811-41

ガラス使用

同所　地福寺

一仁和寺真乗院末

有田郡沼村　明王寺

一同

那賀郡川邊村　山王院

一東寺末

同郡田中荘赤尾村　藥師寺

一同

同所　光福院

一同

同荘黒土　阿弥陀寺

一同

同荘高野　極樂寺

一同

同荘打田村　法泉寺

国立国会図書館　タイトル『古義真言宗本末帳 21巻』 請求記号 811-41
ガラス使用

一東寺末

一同　那賀郡田中荘打田村　法音寺

一同　同郡段村　弥勒寺

一同　同荘下井坂村　寶報寺

一同寺末　同荘中井坂村　羊宮寺

一同　同荘畑之上　阿弥陀寺

一同　同荘尾崎　神宮寺

一同　同荘花野村　常楽寺

一同　同荘馬場村　地藏寺

国立国会図書館　タイトル『古義真言宗本末帳 21巻』 請求記号 811-41　ガラス使用

一東寺末　那賀郡田中庄西大井　藥師寺

一同　同庄東大井　觀音寺

一同　同庄邊土村　極樂寺

一同　同庄廣野村　阿弥陀寺

一東寺　牟婁郡熊野那智勝浦江南山　觀智院末　松音寺

一勸修寺末　名草郡紀三井寺　護國院　寺中八宇　末寺七宇

寺中　海龍院　同　寶藏院

同　普門院　同　寶性院

同　多聞院

国立国会図書館　タイトル『古義真言宗本末帳 21巻』 請求記号 811-41

ガラス使用

寺中
松壽院
同
平等院
同
寶積院
名草郡吉原組三葛村
末寺
福壽院
同所
同
金藏院
有田郡廣庄名嶋村
同
舩仁寺
同郡藤並庄天満村
同
青蓮寺
日高郡小山庄平川村
同
高山寺
同郡山田庄印南原村
同
瀧法寺 末寺二宇
同郡江川村
神宮寺

国立国会図書館　タイトル『古義真言宗本末帳 21巻』 請求記号 811-41
ガラス使用

一勸修寺末

日高郡山野村　光照禪寺

同荘森岡村　神宮寺

名草郡栗林　明王院　末寺六宇

和歌山縣作　千手院

一勸修寺末

同所金屋町　圓福院

名草郡太田村　觀音院

伊都郡粉川　福生寺

那賀郡重行村　成福院

一勧修寺末

那賀郡上田井村　神宮寺　末寺二字

和歌山住吉町　利益院

同所　極楽寺

同所　若宮寺

同所異宝屋町　照光院

同所岡谷　松生院

同所出口　圓藏院

同所博労町　正壽院

一同

一同

一同

一同

一勸修寺末

一同　名草郡岡寺　滿願寺

一同　同郡伊太祈曽村　興徳院

一同　同郡中之嶋村　大聖寺

一同　同郡太田村　平等寺

一同　同所　總光寺

一同　同郡中之嶋村　法隆寺

一同　同所　艱光寺

一同　同郡神前村　觀音寺

一勸修寺末

名草郡上野村 觀音寺

一同

同郡栗栖村 觀音寺

一同

同郡祢宜村 藥王寺

一同

同郡旦來村 神宮寺

一同

西名草日方浦 阿弥陀寺

一同

同郡仗山村 神宮寺 末寺一字

一同

同郡大谷村 延命寺

一同

同郡多田村 神宮寺

国立国会図書館　タイトル『古義真言宗本末帳 21巻』 請求記号 811-41
ガラス使用

一勧修寺末

一同　名草郡中村　釋迦寺

一同　同所　金剛院

一同　同郡和田村　福田寺

一同　同郡中之嶌村　明見寺

一同　西名草幡川村藥師院　禪林寺末寺

一同　同郡井田村　徳道院

一同　同郡鳥居浦　観音寺

一勧修寺末　同郡山田村　菩提寺

一勸修寺末

一同　名草郡幡川村　地福寺

一同　海士郡大宮浦　神宮寺

一同　同郡鹽道村　普門寺

一同　同郡鹽浦（津）　神宮寺

一同　同郡市小路村　西福寺

一同　同郡下津浦　西光寺

一同　那賀郡長田荘如意山蓮花院　觀音寺　末寺十宇

一同　同荘新在家村　總福寺

中村　昆沙門寺

同　地藏寺

寫村　善來寺

同　神宮寺

北長田村　篠深谷寺

別所村　阿弥陀寺

深田村　萬德寺

同　帝釋寺

国立国会図書館　タイトル『古義真言宗本末帳 21巻』 請求記号 811-41
ガラス使用

一勸修寺末

松井村　佛國寺

別所村　成福寺

同所　興隆寺

那賀郡豊田村　福琳寺　末寺十六宇

同所　寶藏寺

同郡登尾村　竹林寺

同郡枇杷谷村　地福寺

同郡東三谷村　觀音寺

一勧修寺末

那賀郡古和田村　地藏院

同所　三會寺

同郡北大井村　阿弥陀寺

同郡重行村　東照寺

同郡神通村　宗福寺

同郡中畑村　來迎寺

同郡西山田村　福藏寺

同郡東山田村　常明寺

国立国会図書館　タイトル『古義真言宗本末帳 21巻』 請求記号 811-41

ガラス使用

那賀郡神領村　覺性院
同所　圓滿寺
同郡北中村　常樂寺
同郡南中村　藥師寺

一勸修寺末
同　同所　來迎寺
同郡上野村　釋迦寺
同郡尾崇村　大日寺
同郡竹房村　一宮寺

国立国会図書館　タイトル『古義真言宗本末帳 21巻』 請求記号 811-41
ガラス使用

一勸修寺末

一同　那賀郡竹房村　寶性寺

一同　同郡打田村　山王寺

一同　同所　若宮寺

一同　同郡窪村　醫王寺

一同　同郡新田村　藥師寺

一同　同郡竹房村　龍藏院

一同　同郡丸栖村　王前寺　末寺三宇

一同　同所　地藏寺

一勸修寺末

一同　那賀郡九栖村　岩室寺

一同　同所　松林寺

一同　同郡長谷村　地藏寺

一同　同郡上三毛村　神宮寺

一同　同郡新在家村　阿弥陀寺

一同　同郡山寄村　藏王寺

一同　同郡國主村　藥師寺

一同　同郡下三毛村　藥師寺

国立国会図書館　タイトル『古義真言宗本末帳 21巻』 請求記号 811-41
ガラス使用

一勧修寺末

那賀郡宮村　大正寺

一同

同所　大日寺

一同

同郡中三谷村　金剛寺　末寺四宇

一同

同所　遍照寺

一同

同所西　春日寺

一同

同所　正福寺

一同

同所西　藏福寺

一同

同郡尼寺村　觀音寺

一勸修寺末

一同　那賀郡尼寺村　華藏寺

一同　同郡野上野村　西方寺

一同　同郡新村　大藏寺

一同　同郡小畑村　本願寺

一同　同郡七山村　潮音寺

一同　同郡西山村　普門寺

一同　同郡畑毛村　金剛寺

一同　同郡山村　藥師寺

国立国会図書館　タイトル『古義真言宗本末帳 21巻』 請求記号 811-41
ガラス使用

一勸修寺末

一同　那賀郡山村　西福寺

一同　同郡中嶋村　安艮寺　末寺一宇

一同　同郡西山村　寶珠寺

一同　同郡赤垣内村　阿弥陀寺

一同　同郡別院村　金剛遍寺　末寺二宇

一同　日高郡下湯川村　牛蓮寺

一同　同郡孟子村　那賀寺

一同　同郡前田村　閑月寺

国立国会図書館　タイトル『古義真言宗本末帳 21巻』 請求記号 811-41
ガラス使用

一勸修寺末

一同　那賀郡木津村　福尾寺

一同　同郡野上野村　金剛寺

一同　伊都郡名手庄穴伏　神宮寺　末寺八宇

一同　同郡西野山村　地藏寺

一勸修寺末

一同　同郡穴伏村　圓福寺

一同　同郡市場村　安艮寺

一同　同郡馬宿村　西光寺

一同　同村　西念寺

勸修寺末

一　伊都郡下丹生谷村　淨土寺

一　同郡野上村　如意輪寺

一　同郡後田村　長德寺

一　同郡南名古曽村　都率院

一　同所　典通寺

一　同郡神野々村　觀音寺

一　同郡切畑村　正福寺

一　同郡下村　神宮寺

一勸修寺末

一同　伊都郡平野村　淨土寺

一同　同郡池田垣内村　瑠璃寺

一同　同郡西野村　地藏寺

一同　同郡吉原村　普賢寺

一同　同郡九重村　妙典寺

一同　同郡小田村　極樂寺　末寺一宇

一同　同郡小畑村　安艮寺

一同　同郡入江村　横庵寺

国立国会図書館　タイトル『古義真言宗本末帳 21巻』 請求記号 811-41
ガラス使用

勸修寺末

一 伊都郡入江村 圓通寺

一 同郡竹尾村 西明寺

一 同郡短野村 觀音寺

一 同郡南名古曽日村 阿弥陀寺

一 同郡大畑村 勝樂寺

一 同郡淨土寺村 蓮華寺

一 同郡九重村 神宮寺

一 同郡妙寺村 遍照寺

一勸修寺末

一同　伊都郡丁之町村　地藏寺

一同　同所　醫王寺

一同　同所　和田寺

一同　同郡西飯降村　藥師寺

一同　同郡下中村　德龍寺

一同　同郡名倉村　西福寺

一同　同所　地藏寺

一同　同所　三學院

一勸修寺末

一同　伊都郡大谷村　元興寺

一同　同郡佐野村　真明寺

一同　同郡田原村　醫龍寺

一同　同郡大野村　大日寺

一同　同郡北名古曽村　瀧井寺

一同　同郡上中村　弘法寺

一同　同郡嶮峨谷村　觀音寺

一同　同郡中飯降村　東光寺

一勸修寺末

一同　伊都郡大薮村　慶勝寺

一同　同郡伏原村　觀音寺

一同　同郡栃木村　寶藏寺

一同　有田郡本堂村　興善寺　末寺五宇

一同　同所　神宮寺

一同　同郡小原村　福德寺

一同　同郡沼田村　西光寺

一勸修寺末

一同　同郡中峯村　明光寺

国立国会図書館　タイトル『古義真言宗本末帳 21巻』 請求記号 811-41
ガラス使用

一勸修寺末　有田郡瀬井村　地藏寺

一同　同郡中野村　藥師院

一同　同郡小川村　神宮寺

一同　同郡廣中野村　明王院　末寺一宇

一同　同郡前田村　神宮寺

一同　同郡荘村　神宮寺

一同　同郡楠本村　法福寺　末寺一宇

一同　同郡大谷村　觀音寺

一勸修寺末　有田郡大谷村　地藏寺

一同　日高郡衣奈浦　極樂寺

一高野山　遍照光院兼帶末　和歌山湊有田屋町松竜山普門寺　光明院

一高野山　南院末　同所懸作不二山一乘院　觀音寺

一同　有田郡湯浅荘護國山清淨院　滿願寺

一高野山　丹生院末　和歌山東曜山鈴九寺　萬精院

一高野山　善集院末　同所新枓金剛山遍照寺　常住院

一高野山　總持院末　同所坊主町東光山藥師寺　栗源院

一 高野山 金剛三昧院末

海士郡西名草中村 蓮華寺 末寺一宇

同所 神宮寺

那賀郡栗栖村白鳥山教王院 幡降寺

伊都郡西川原村 釋尊寺 末寺二宇

一 高野山 櫻池院末

一 高野山 正智院末

一 同

同所 六齋寺

同郡東川原村 阿弥陀寺

同郡切畑村 醫王寺

同郡菖蒲谷易産山 地藏寺 末寺十二宇

一 高野山 高室院末

伊都郡菖蒲谷
觀音寺

同郡小原田醫王山
藥師寺

同郡胡麻生村
大師寺

同郡橋谷村無量壽院
西福寺

同村
釋迦堂

同郡矢倉脇村
地藏寺

同郡辻村
阿弥陀寺

同郡馬場村
阿弥陀寺

国立国会図書館　タイトル『古義真言宗本末帳 21巻』 請求記号 811-41
ガラス使用

伊都郡妻村
阿弥陀寺

同郡東家村
陁羅尼寺

同郡寺脇村
觀音寺

同郡市脇村
觀音寺 末寺一宇

同郡野村
壽命寺

有田郡保田荘清水村紅葉山
清水寺 末寺五宇

同荘三田村
淨安寺

同荘遠井村
永樂寺

一
高野山
華王院末

国立国会図書館　タイトル『古義真言宗本末帳 21巻』 請求記号 811-41
ガラス使用

一 高野山
無量光院末

有田郡保田荘宮川村
泉水寺

同荘大藏村
東福寺

同荘久野原村
法徳寺

同郡橋本村巖谷山金剛壽院
福勝寺 末寺二宇

海士郡桴濱村
西方寺

同郡桴里村
正善寺

日高郡皆古井村東明山觀音院
永福寺

有田郡栖原村補陀洛山
施無畏寺 寺中一宇 末寺二宇

一 高野山
一 乘院末

一 京都
栂尾山末

寺中　峯之坊

有田郡宮嵜古江見村
末寺　安艱寺　末寺一宇

同郡北湊村
神宮寺

伊都郡寺脇村
妙樂寺

一　南都
西大寺末

一　同

同郡兵庫村
護國寺

一　泉州大鳥
神鳳寺末

那賀郡下和佐村
慈光寺

一　泉州牛滝
中藏院末

伊都郡平野村
阿弥陀寺

一　高野山行人方
成壽院由緒

有田郡保田荘板屋村
德善寺　末寺四宇

国立国会図書館　タイトル『古義真言宗本末帳 21巻』 請求記号 811-41
ガラス使用

一 高野山聖方 智善院由緒

一 高野山聖方 明泉院由緒

一 高野山聖方 養壽院由緒

一 高野山聖方 上池院由緒

一 有田郡保田荘井谷村 寶龍寺

一 同荘秋野原村 雨錫寺

一 同荘押手村 立福寺

一 同荘沼谷村 今岡寺

一 牟婁郡小釜本村 般若寺

一 同郡弥谷村 寶性寺

一 日高郡愛川村 遍照寺

一 有田郡中原村 善福寺 末寺三宇

国立国会図書館　タイトル『古義真言宗本末帳 21巻』　請求記号 811-41

ガラス使用

一 無本寺

一 有田郡二川村 安樂寺

一 同郡境川村 西福寺

一 同郡日物川村 觀音寺

一 牟婁郡熊野新宮丹鶴山藥師院 東仙寺

一 同 同那智山 仙龍院

一 同 同所 瀧阿弥

一 同 同所 那智阿弥

一 同 同所 阿弥陀寺

右以天明年間　御改之本令書写之訖

古義真言觸頭高野山學侶

慶應元年乙丑五月　集議中

在番　西室院

同　如意輪寺

国立国会図書館　タイトル『古義真言宗本末帳 21巻』 請求記号 811-41

ガラス使用

国立国会図書館　タイトル『古義真言宗本末帳 21巻』 請求記号 811-41

ガラス使用

国立国会図書館　タイトル『古義真言宗本末帳 21巻』 請求記号 811-41

ガラス使用

811
41

国立国会図書館　タイトル『古義真言宗本末帳 21巻』 請求記号 811-41

ガラス使用

ガラス使用
国立国会図書館　タイトル『古義真言宗本末帳 21巻』 請求記号 811-41