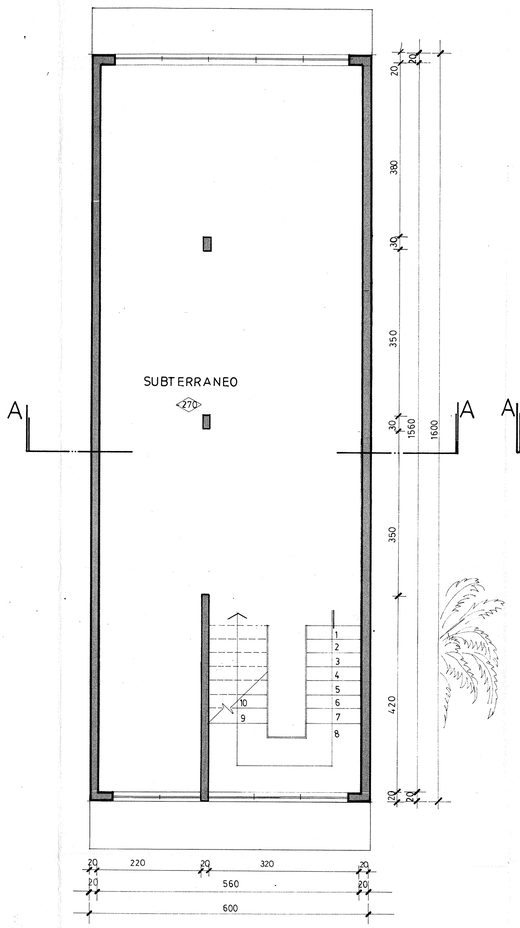

PLANTA NIVEL
SUBTERRANEO
-270

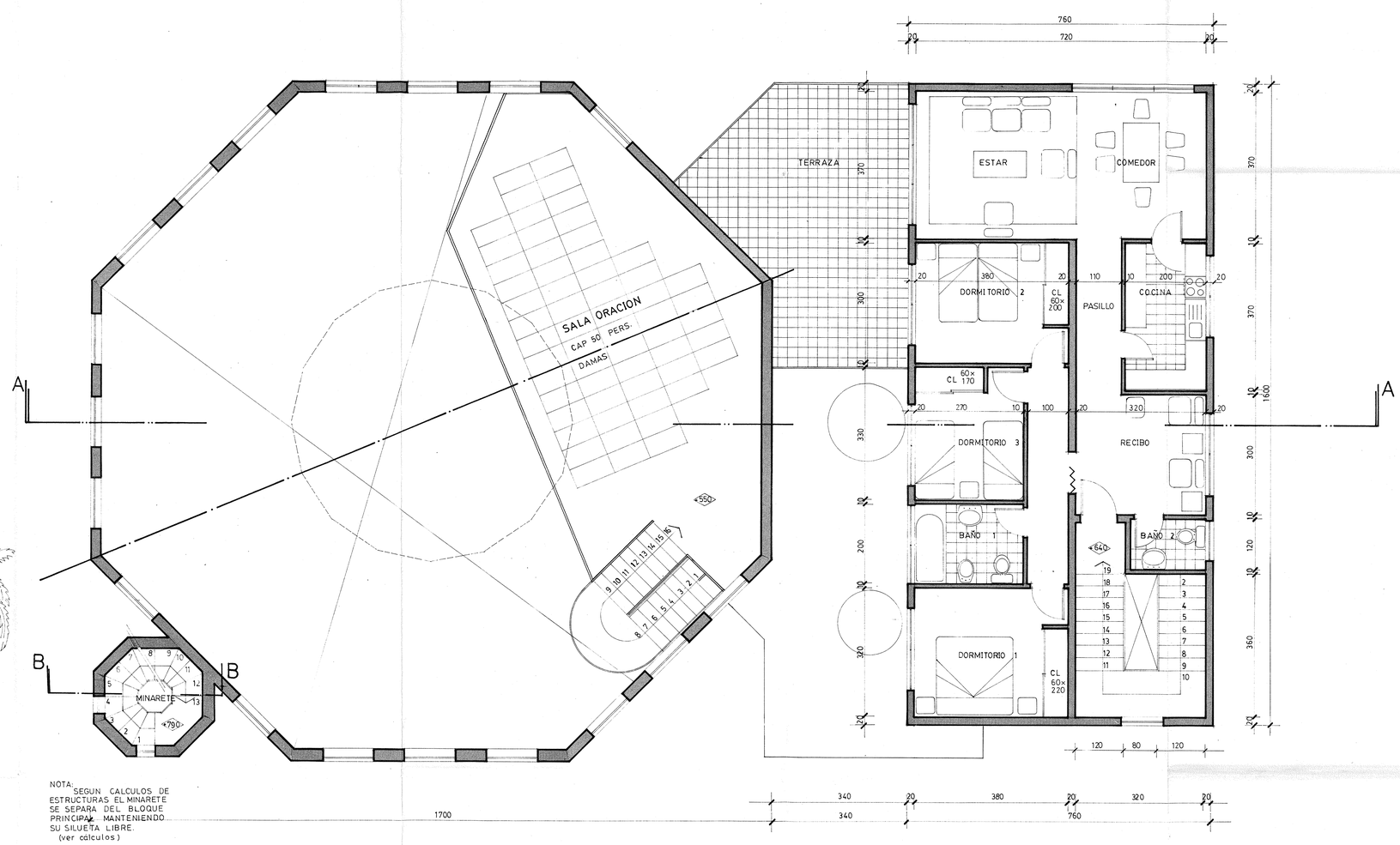

NOTA:
SEGUN CALCULOS DE ESTRUCTURAS EL MINARETE SE SEPARA DEL BLOQUE PRINCIPAL MANTENIENDO SU SILUETA LIBRE.
(ver cálculos)

PLANTA TERCER NIVEL
+640

DIRECCION DE OBRAS MUNICIPALES ARQUITECTO ÑUÑOA

DIRECCION DE OBRAS MUNICIPALES ÑUÑOA
APROBADO
EDIFICACION
ARQUITECTO
PLANOS APROBADOS FECHA 30 JUN. 1987

PROYECTO MEZQUITA DE SANTIAGO DE CHILE

PROPIETARIO:
SOCIEDAD UNION MUSULMANA DE CHILE.
FIRMA
Fds 26-Octubre-1925

ARQUITECTO:
WILLIAM TAPIA CHUAQUI.
FIRMA
WILLIAM TAPIA CHUAQUI
ARQUITECTO

CONTENIDO: PLANTA TERCER NIVEL
PLANTA SUBTERRANEO

COLABORADORES:
CECILIA ZULETA A.
RUBEN SEPULVEDA O.

ESCALA 1:50
SEPTIEMBRE

1986

UBICACION:
CALLE CAMPOAMOR Nº 2975 esq. AV. CHILE ESPAÑA 450-COMUNA DE ÑUÑOA

3

WILLIAM TAPIA CHUAQUI
ARQUITECTO
MAIPU 1179/418
SANTIAGO