

(二) 初秋蠶繭

品 種 名	口 數	絲 步	繭絲量	繭絲長	繭絲織度	落緒回數	小 類	絲條斑
支一六×那是白	一四	一四、一九	七九、七六	八八三	三、一九	、三七	九、一四	八三、八
都是白×支一六	一	一三、八八	六九、九〇	九四九	三、三〇	、三五	八、九〇	八三、〇
平 均	一五	一四、一八	七九、四八	八八五	三、一九	、三八	九、一三	八三、八
支一〇六×歐一九	八	一三、五四	七三、一三	七八六	二、六五	、三〇	九、四一	八四、六
歐一九×支一〇六	四	一三、〇八	七三、〇八	七九三	二、六七	、三五	九、一八	八七、〇
平 均	一三	一三、三九	七三、一	七八八	二、六五	、三〇七	九、三	八五、四
分離白×支一〇六	二七	一三、二二	六八、〇三	七五	二、七一	、一五七	九、三九	八五、五
分離白一×支一〇六	五	一三、一四	七三、〇一	七九	二、八一	、一八一	九、三九	八四、二
一六×一六	二九	一三、八五	九、八三	八八	三、四〇	、三六三	九、〇	八五、四
分離白×滿 月	五	一三、三三	七、二七	八八	二、九七	、三六五	九、三	八三、二
滿 月×豐 白	六	一三、〇八	六九、八六	八五	二、九四	、三四三	九、一三	八三、二
三又白×支一〇六	一〇五	一三、五三	七三、六八	七九	二、六九	、一九六	九、七	八三、六
其 他	一〇	一三、一一	五八、四九	八〇	二、七	、五六	九、一四	八三、一
合 計	五八七	一三、五四	七四、九五	八三	二、九四	、三五六	九、八	八四、〇
品 種 名	口 數	絲 步	繭絲量	繭絲長	繭絲織度	落緒回數	小 類	絲條斑
日一一×支一〇七	一六三	一三、一三	五、五一	七〇	二、五九	、三六三	九、六	八三、九
支一〇七×日一一	四七	一三、〇一	五四、七三	七〇六	二、五九	、三八八	九、七	八三、四
平 均	二〇九	一三、一〇	五四、一	七五	二、五九	、三六八	九、四	八三、八

(三) 晚秋蠶繭

品 種 名	口 數	絲 步	繭絲量	繭絲長	繭絲織度	落緒回數	小 類	絲條斑
分離白一×支一〇六	二	一三、二四	五、九三	七八五	二、五六	、三〇九	八、七〇	八四、二
支一〇六×分離白一	六	一三、八五	四九、六三	七〇五	二、四三	、三四六	九、〇八	八三、七
平 均	四九	一三、〇三	五、七五	七三九	二、四九	、三〇	八、九三	八三、三
分離白×滿 月	五〇	一三、九三	五四、三六	八〇五	二、四一	、三〇八	九、三	八四、三
榮 光×滿 月	一七	一三、九四	五、三三	七七	二、四	、三八六	九、八	八四、三
分離白一×支一〇七	三九	一三、三〇	五、〇三	七五三	二、六三	、三九三	九、四	八四、九
合 計	三四	一三、〇六	五五、二〇	七四二	二、五五	、三八五	九、五	八三、八
品 種 名 <td>口 數 <td>絲 步 <td>繭絲量 <td>繭絲長 <td>繭絲織度 <td>落緒回數 <td>小 類 <td>絲條斑</td> </td></td></td></td></td></td></td>	口 數 <td>絲 步 <td>繭絲量 <td>繭絲長 <td>繭絲織度 <td>落緒回數 <td>小 類 <td>絲條斑</td> </td></td></td></td></td></td>	絲 步 <td>繭絲量 <td>繭絲長 <td>繭絲織度 <td>落緒回數 <td>小 類 <td>絲條斑</td> </td></td></td></td></td>	繭絲量 <td>繭絲長 <td>繭絲織度 <td>落緒回數 <td>小 類 <td>絲條斑</td> </td></td></td></td>	繭絲長 <td>繭絲織度 <td>落緒回數 <td>小 類 <td>絲條斑</td> </td></td></td>	繭絲織度 <td>落緒回數 <td>小 類 <td>絲條斑</td> </td></td>	落緒回數 <td>小 類 <td>絲條斑</td> </td>	小 類 <td>絲條斑</td>	絲條斑
日一一×支一〇七	一四	一三、六	六、四六	七〇	二、七一	、三三三	九、八	八三、四
支一〇七×日一一	九	一三、六三	六、六一	七八九	二、八一	、三五六	九、六	八三、一
平 均	二四	一三、四七	六、三三	七八	二、七五	、三六	九、一	八三、三
支一〇六×分離白一	四	一三、八七	六、五七	七九六	二、八〇	、三三三	九、九	八三、六
分離白×滿 月	四	一三、五	六、三〇	八二九	二、四	、三四六	九、七	八三、三
榮 光×滿 月	元	一三、三	五、七	八二〇	二、四	、三三三	九、三	八四、一
三又白×支一〇六	五一	一三、九四	六、六	八三	二、六	、三四	九、三	八三、七
合 計	四〇七	一三、五三	六、六	七九三	二、六九	、三三三	九、一	八三、四

春蠶繭 (一部)

品 種 名	口 數	絲 步	繰 絲 量	小 類 點	口 數	絲 步	繰 絲 量	小 類 點
支一七×歐一九	八四	一三、九	六三、〇四	九三、六	一三四	一四、〇	六三、五九	九四、三
歐一九×支一七	五〇	一四、八	六二、八四	九五、一				
支一〇六×歐一八	九三	一三、七	六〇、三七	九三、四	一、八〇三	一三、二	六〇、七〇	九一、七
歐一八×支一〇六	八八〇	一三、〇四	六二、〇五	九〇、九				
支二〇六×支一七	一八	一三、七一	六〇、二七	九四、〇	四八	一三、六	六〇、七一	九三、〇
支一七×支二〇六	三〇	一三、八二	六二、〇三	九三、三				
日 八×支一七	三七	一三、三	六二、二六	九二、七				
日 八×支二〇六	六六	一三、三	六二、三九	九二、三				
支一〇六×歐一九	一〇	一三、五	六五、六七	八七、五				
支一〇六×歐一四	一五	一三、八三	六二、九三	九三、〇				
日 八×支一〇七	三三	一三、五〇	六二、九二	九〇、八				
支一六×歐一八	六三	一三、九五	六一、四八	八八、三				
分離白×支一〇六	四四	一三、一三	六一、一九	八九、九				

初秋蠶繭 (一部)

品 種 名	口 數	絲 步	繰 絲 量	小 類 點	口 數	絲 步	繰 絲 量	小 類 點
支一六×歐一六	七	一三、六三	八五、五九	八八、六				
其 他	三	一三、七〇	六五、八一	八九、四				
計	一〇	一三、五	六一、七七	九一、五				
品 種 名	口 數	絲 步	繰 絲 量	小 類 點	口 數	絲 步	繰 絲 量	小 類 點
日一一×支一〇七	一、〇五三	一三、〇三	五四、〇一	九〇、八	一、二四七	一三、〇	五四、三	九〇、三
支一一七×日一一	一四	一三、〇七	五五、三	八七、六				
日一一〇×支一〇六	六九	一一、四五	四九、一八	八八、〇				
支一〇七×大 草	三	一一、五三	四九、三	八九、八				
其 他	四	一三、六三	五三、四〇	九一、一				
計	一、三三八	一三、九〇	五三、八四	九〇、三				

晚秋蠶繭 (一部)

品 種 名	口 數	絲 步	繰 絲 量	小 類 點	口 數	絲 步	繰 絲 量	小 類 點
日一一×支一〇七	一、三四	一三、一五	五五、五	八九、四	一、三五三	一三、一〇	五五、五八	九〇、三

年度	調査口數		特	等級												
	黄	白別		一	二	三	四	五	六	七	八	九	一〇	一一	一二	
和十二年	二、〇七六	白	〇、四	二、六	三、八	五、九	二、四、五	二、四	〇、四	〇、八						
同十年	一、三六六	白		一、三	五、五	三、九	四、一、三	一、四〇	三、三	〇、八						
同九年	一、〇八八	白		〇、三	八、一	四九、〇	三、四、二	六、四	一、七	〇、三						
同八年	三、三六六 三、三六八 三、三八八	平均 黄 白		〇、三 〇、三 〇、三	七、七 七、七 七、七	五、九 五、九 五、九	三、〇 三、〇 三、〇	五、四 五、四 五、四	〇、七 〇、七 〇、七	〇、一 〇、一 〇、一						
同七年	一、八〇四			〇、一	二、四	一、九、八	三、八、五	三、九	一、〇	二、九						
同六年	九九九			〇、四	一、五	三、九	二、八、五	二、六	三、〇	〇、八						
同五年	一、六〇七			〇、三	五、八	二、七	二、四、一	一、八、〇	九、三	〇、九						
同四年	六七七			〇、三	一〇、一	三、六	三、〇	一、五、七	一〇、一	七、六						
同三年	三六〇			〇、三	八、一	三、一	二、六、九	一、九、七	一、四、三	四、四						
合																

14.20
288

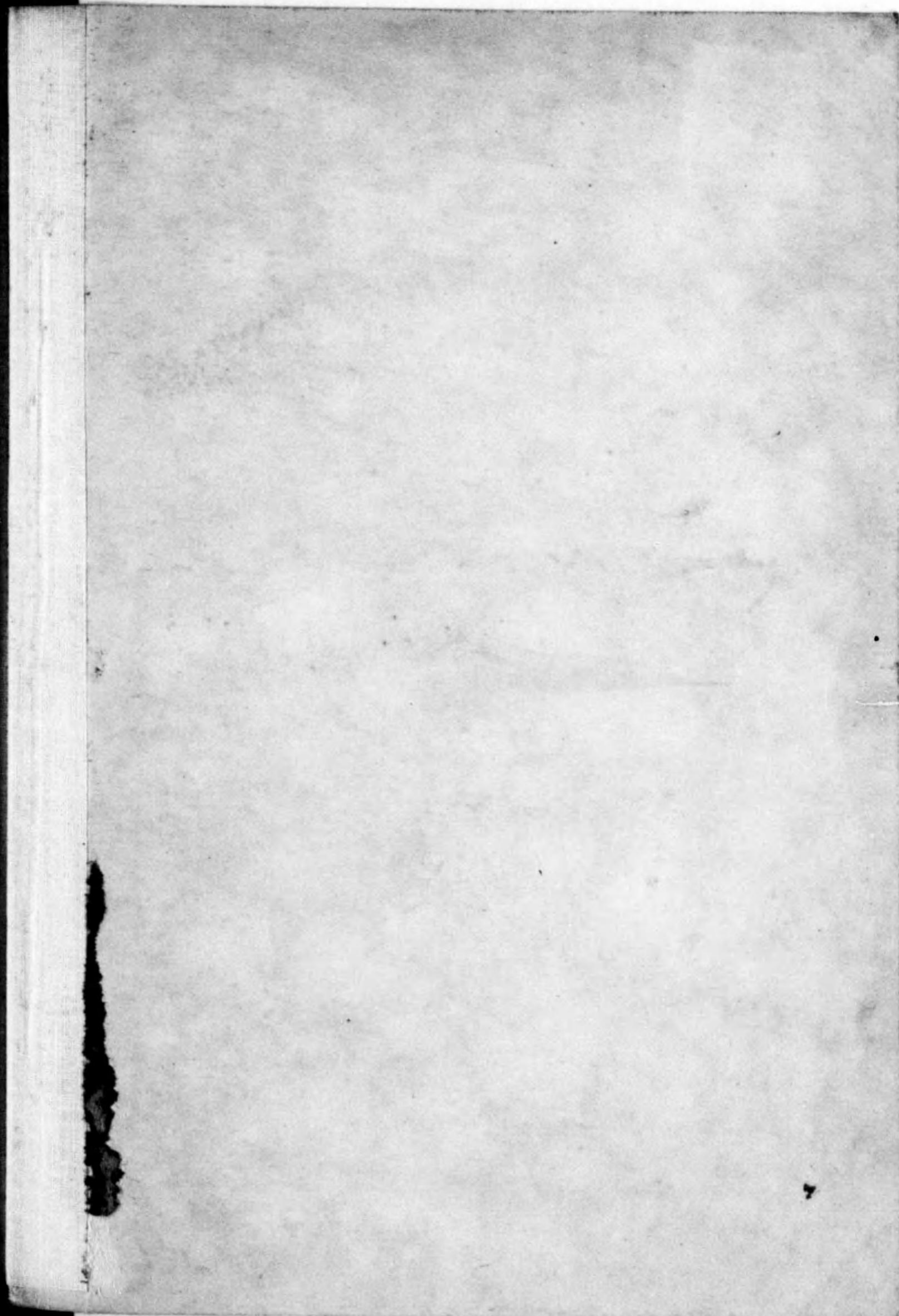

終