

古碁樞機



卷一

795.

H633R



795
46336

瀨越固基文庫

本因坊元丈先生著

古碁樞機

東都

嵩山堂梓

寄贈者

松井明夫

瀨越固基文庫

617181



古碁樞機叙

碁十七道或十八道者古有之其十九道者今用之至天圓地方并列區分關白黑應機變離、連、星羅雲擾運籌於方寸之中決勝於一局之面思古亦猶今也而操縱取舍樞會變幻自非其人不能窺壺奧蓋亦有疑於神者矣本因坊元丈方今之碁伯也

以此技世食於官今抄寫其初祖筆砂

翁以來諸先達所圍一百局侑之梓授

諸門流亦以示世之同好者其意在今人

宜取法於古人也故侑之曰古碁樞機

非彼十七道或十八道者之謂也嗚呼古

人之可法豈獨圍碁哉逆為之序

文政辛巳秋九月

卷溪識



泉州學

利玄



朴入

百子六辛

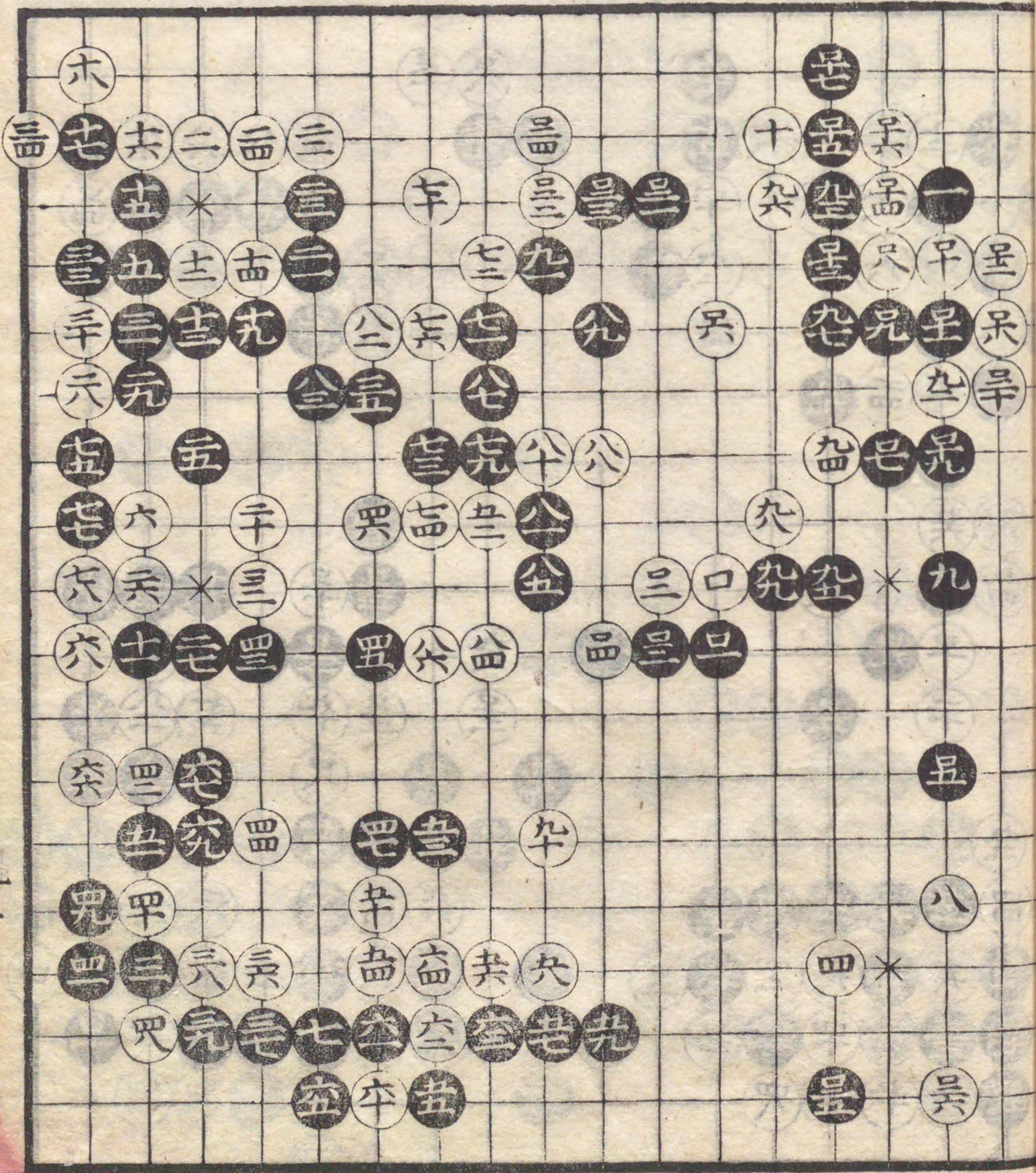

利玄

朴入

百三十九年

利玄

朴入

百三十九年

百三十九年



卓一

利玄

先心 朴入

百子六手

林人

先利玄

中村道碩

三劫

百子十手

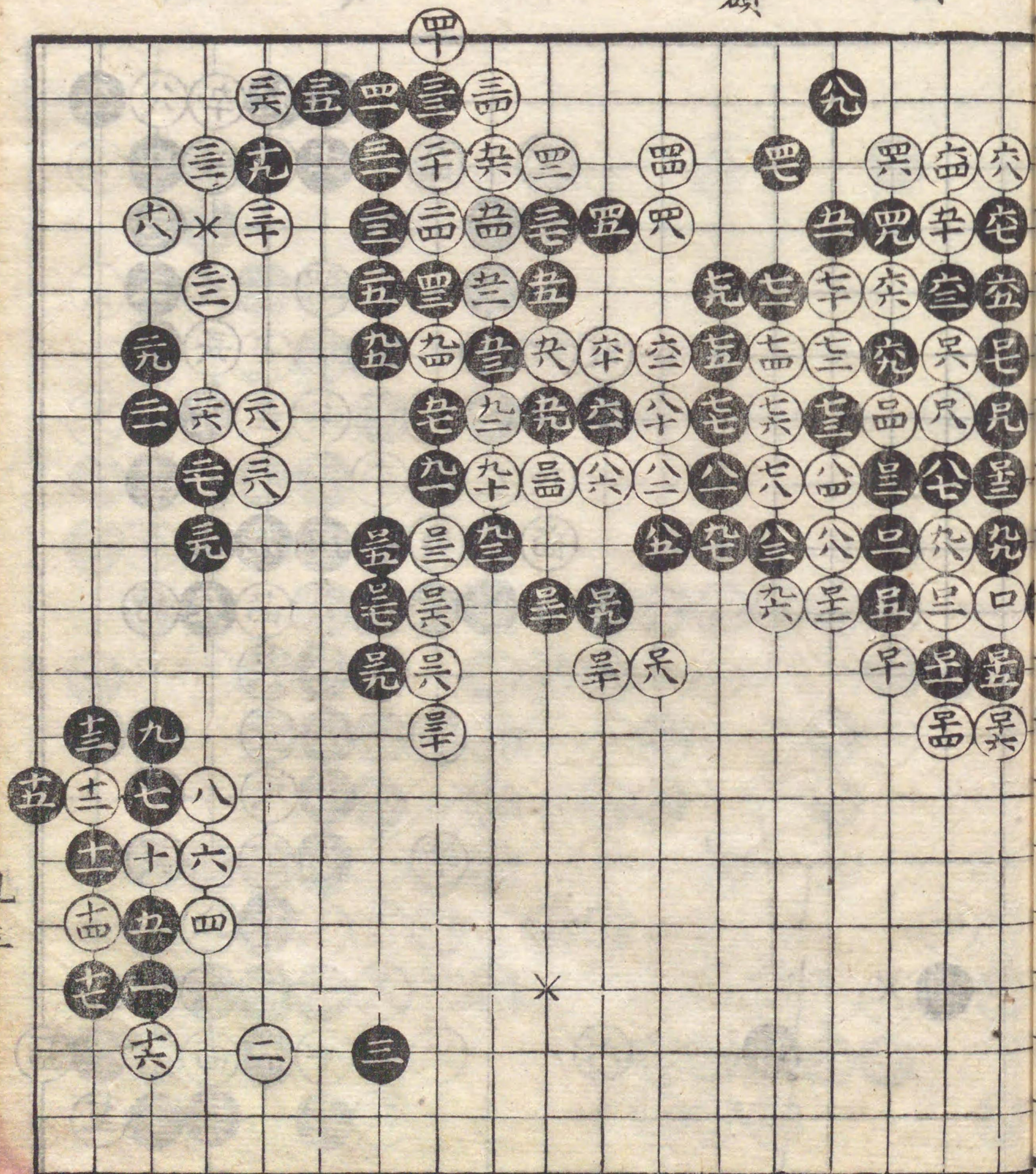
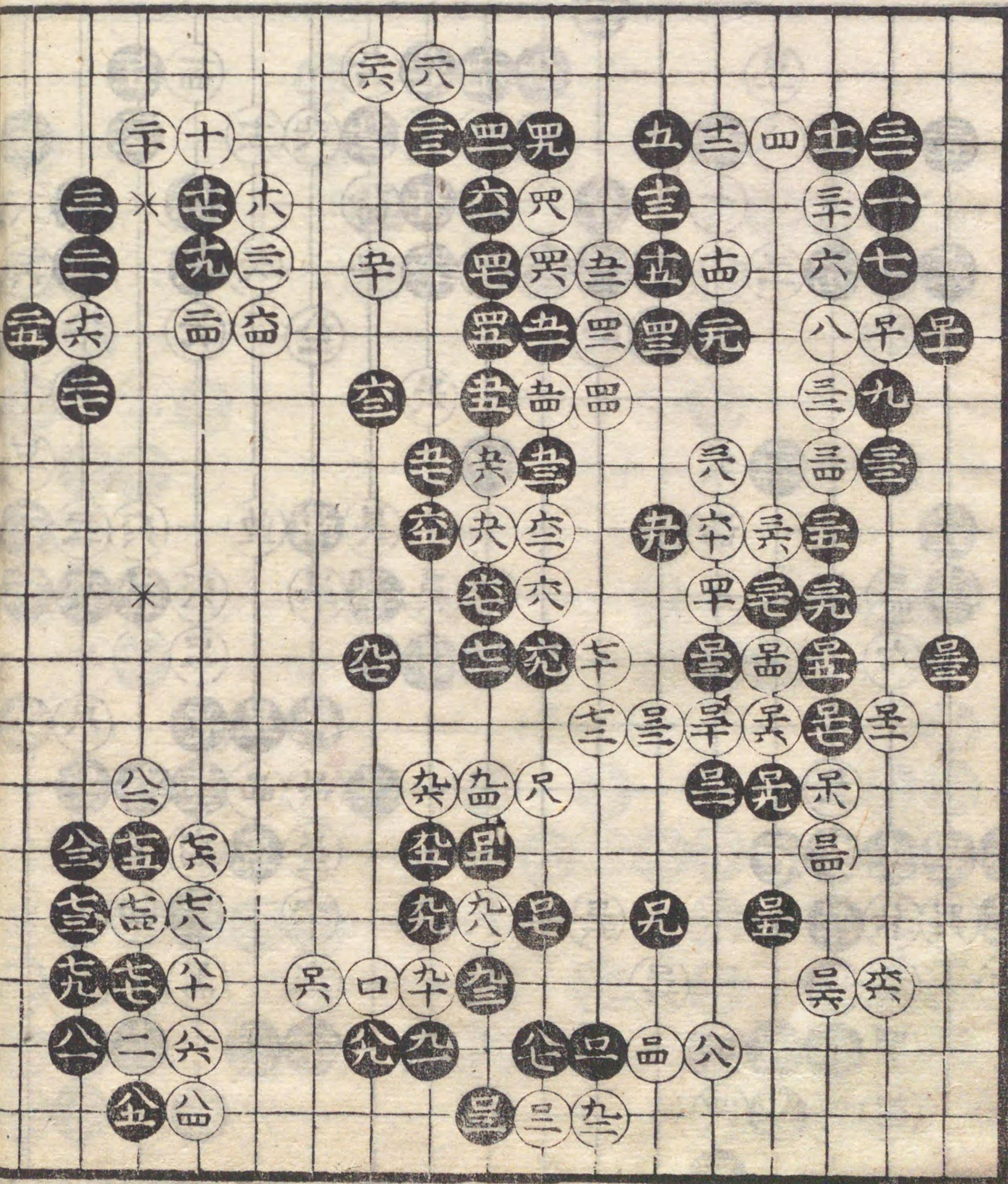

百三十九手

道碩

光勝 利玄

九十三手

三ツ
九ツ

九脈 道碩

利玄



百三十九

竹算碩

七段

先朴入

等碩者皆砂弟子
十其甚疎可相續之處
短命必可

品劫
七
早
三
吳
劫
三

百子四手

算碩

先朴入



百廿四手

六二ノ

先 朴 入

笑 碩

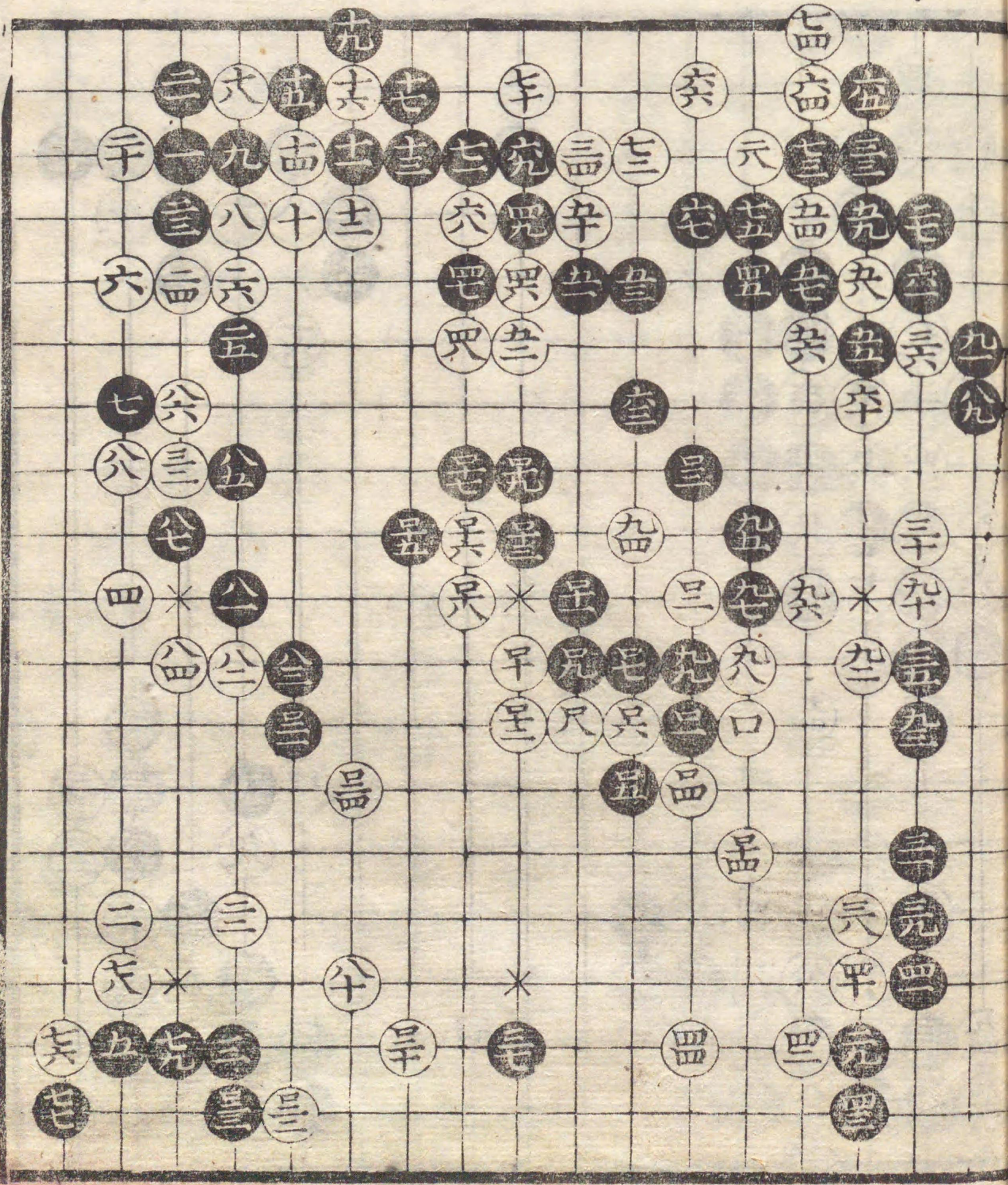

百廿七手

三ノ 四

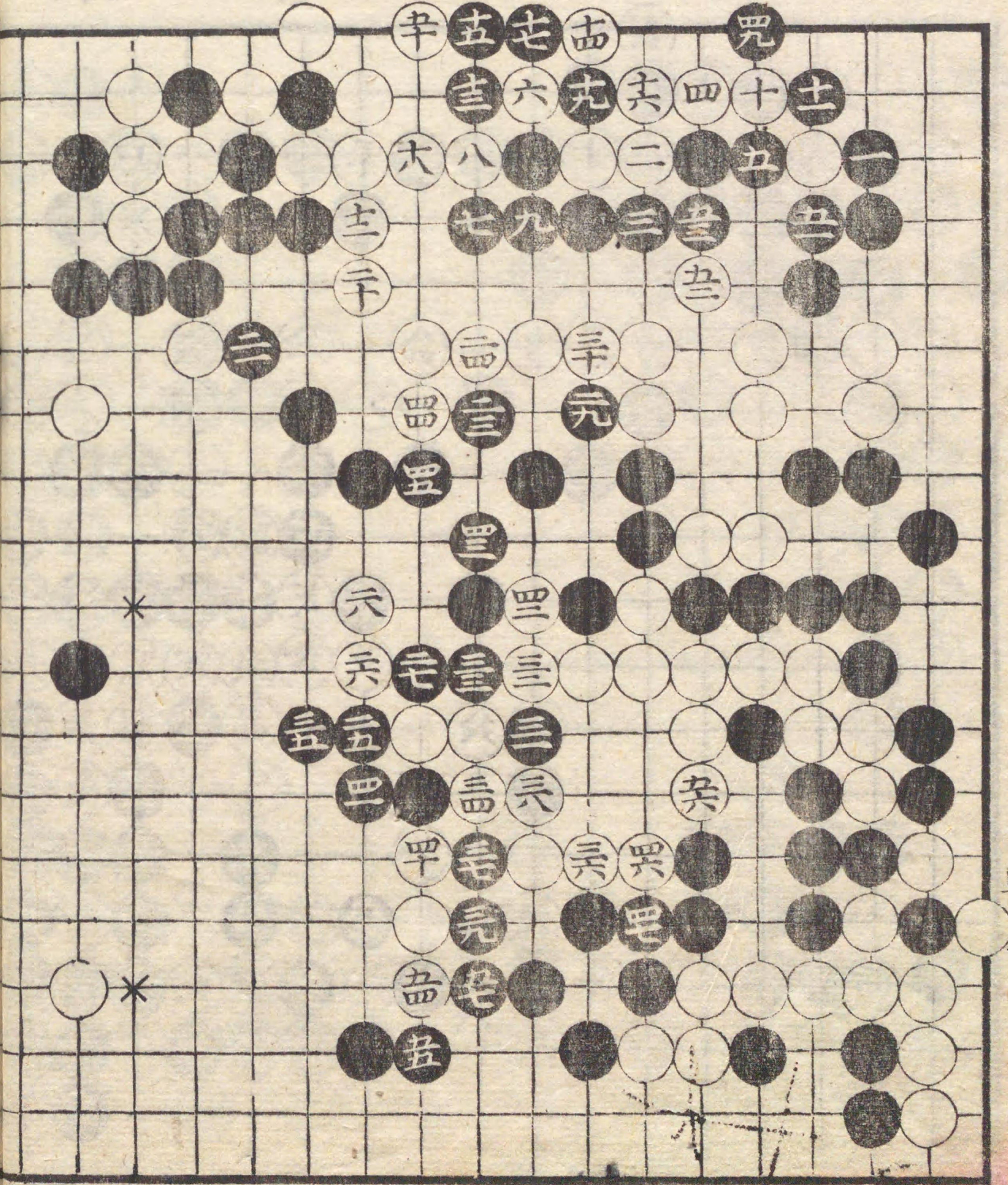

朝 上

算碩

持
先
仙
澄

八九

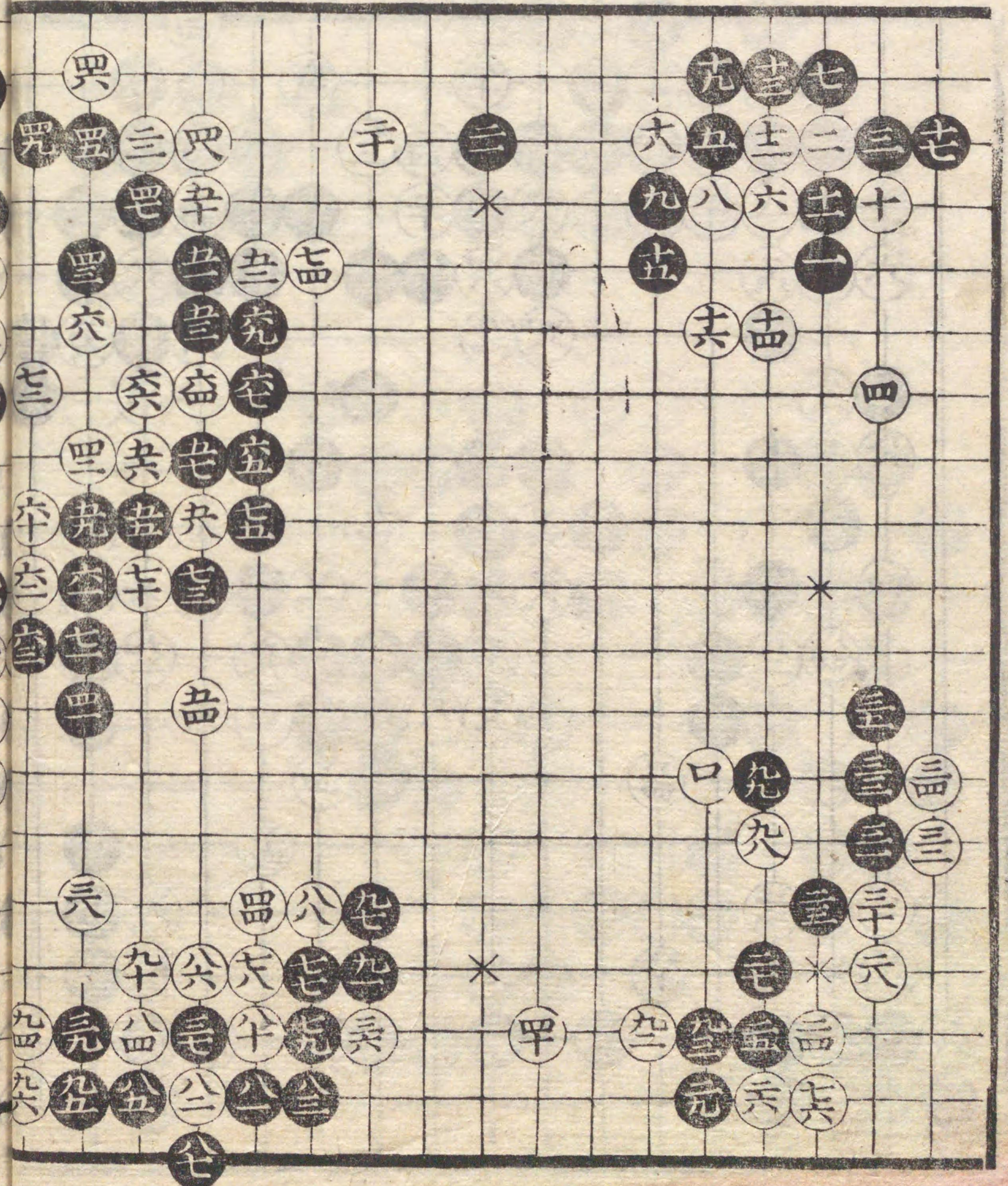

朝六

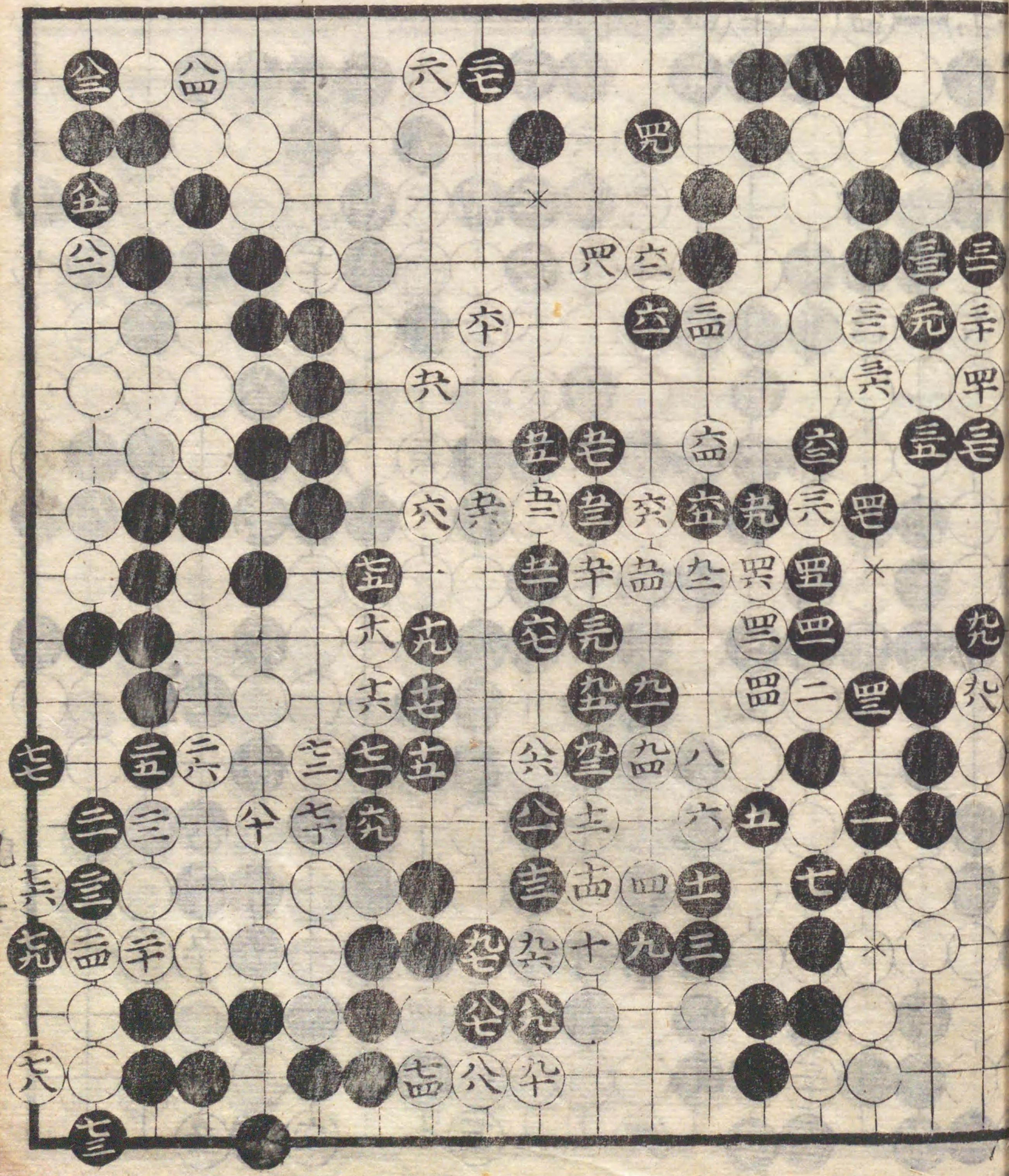

百二十二手

九四ツ

先朴入

勝道碩

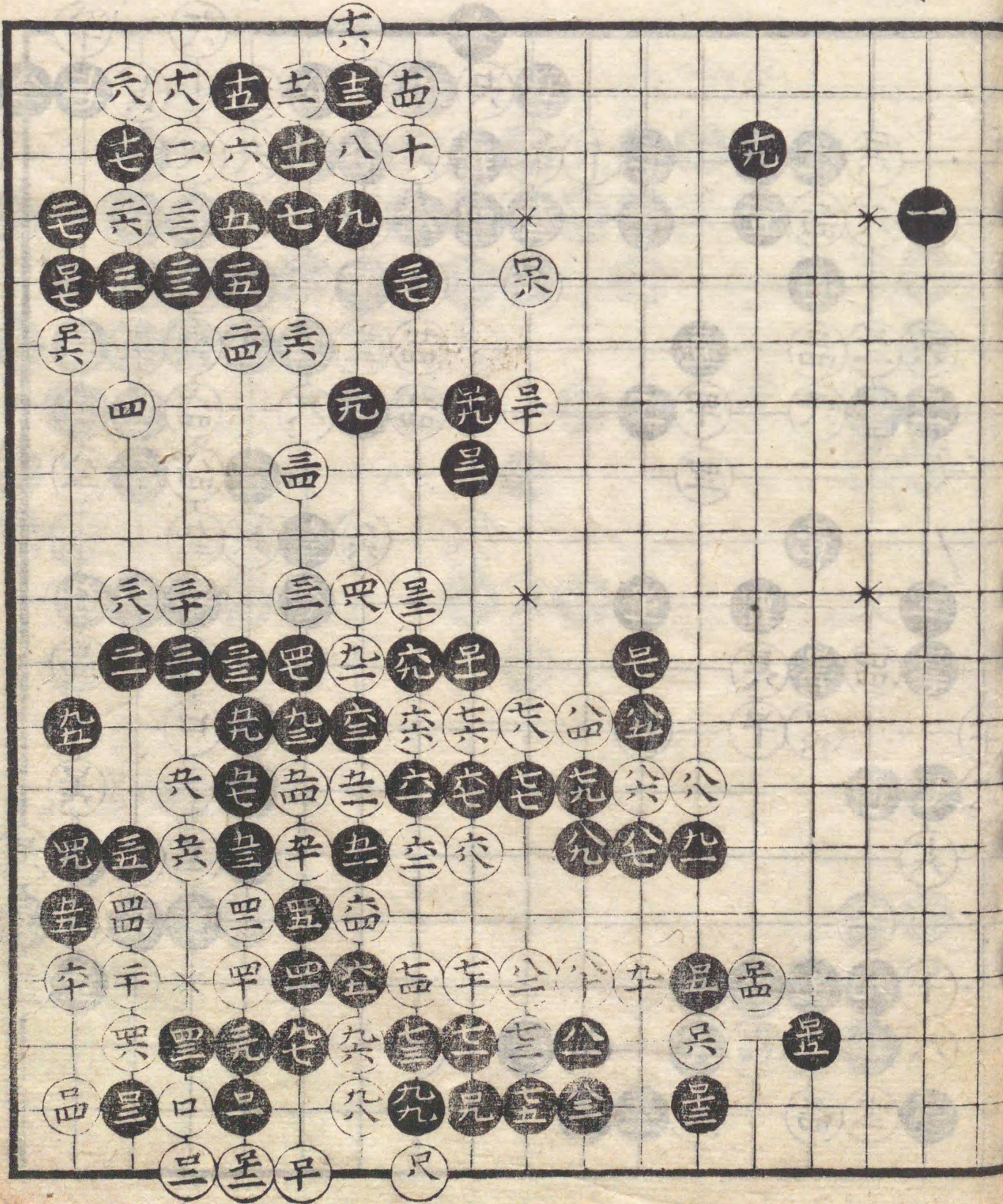

二百八十四手

六劫
六六
七二ツ
七三

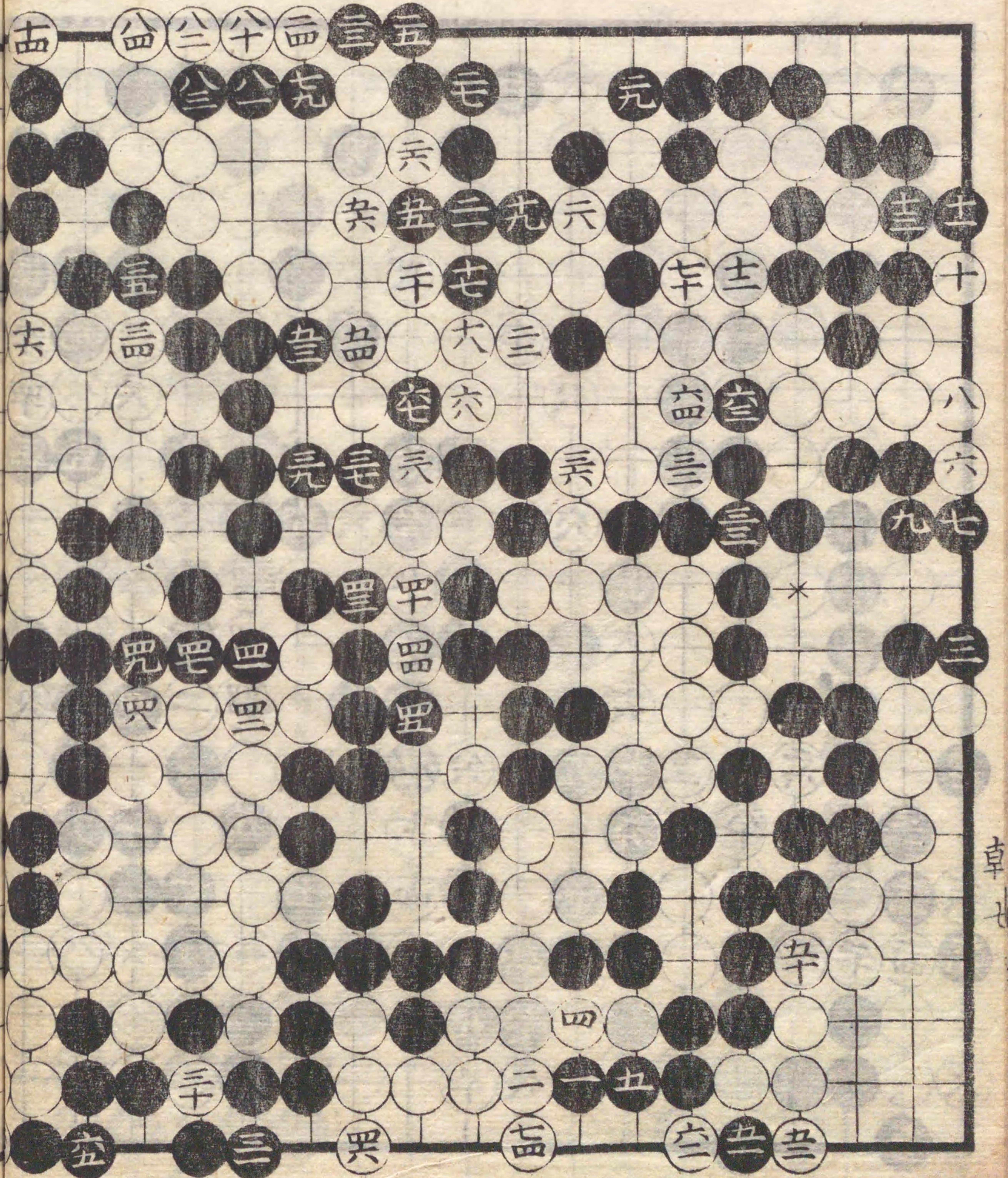

卓七

道碩

先朴入

三吳五三

百平八手

道碩

先朴入

五

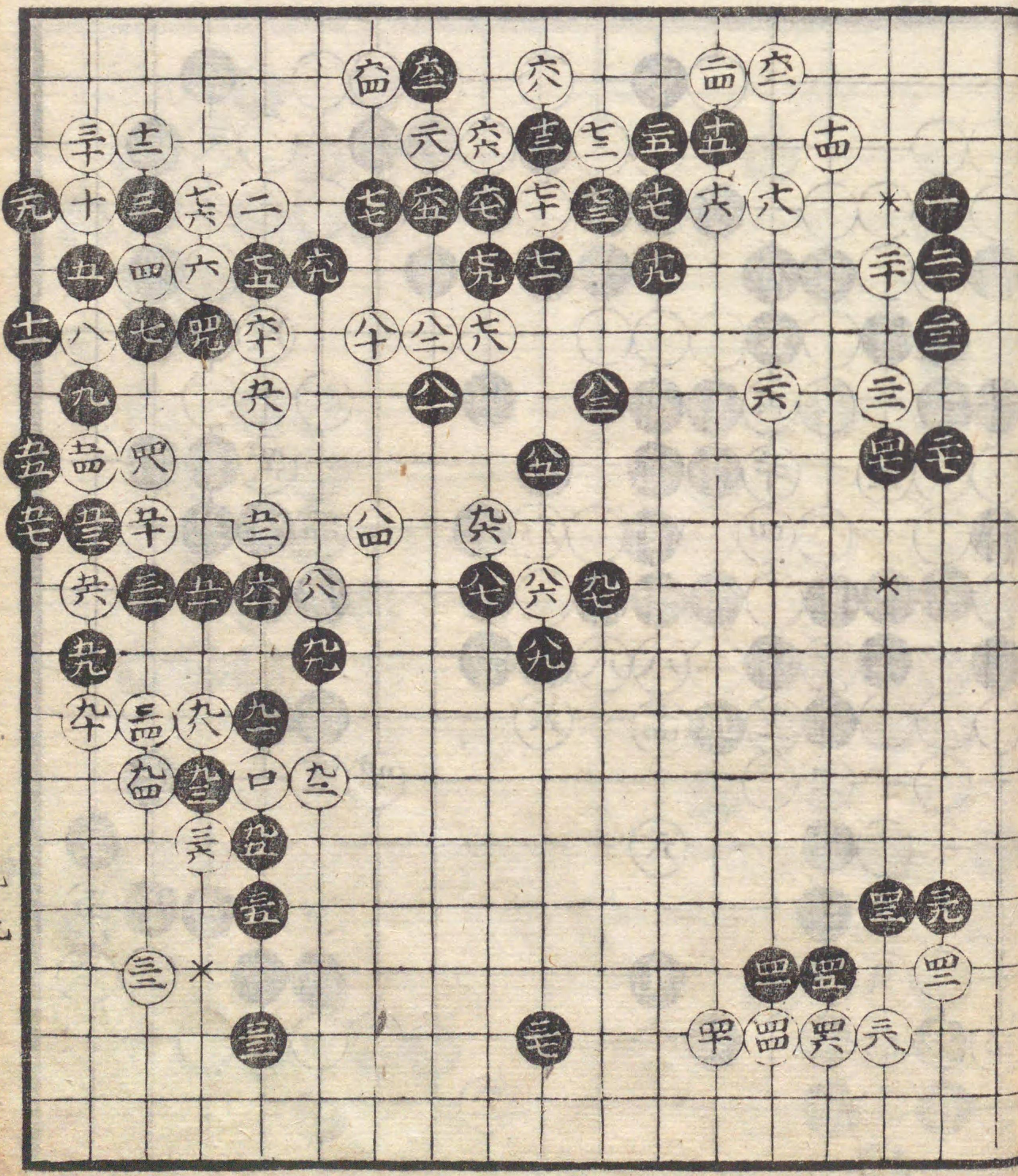
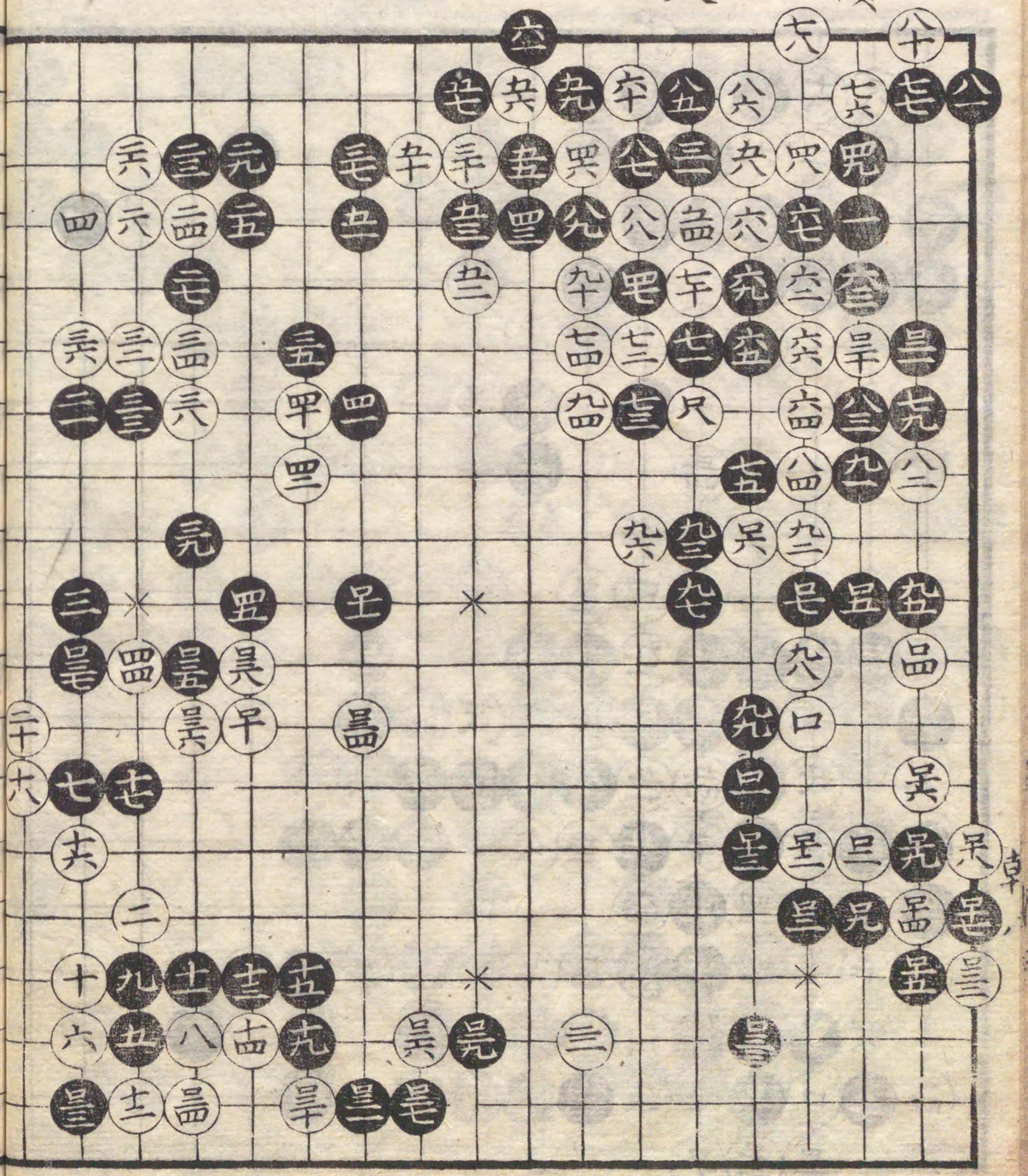

死朴入

道碩

百卒十手

十三步



朝九

先 朴入
勝道碩

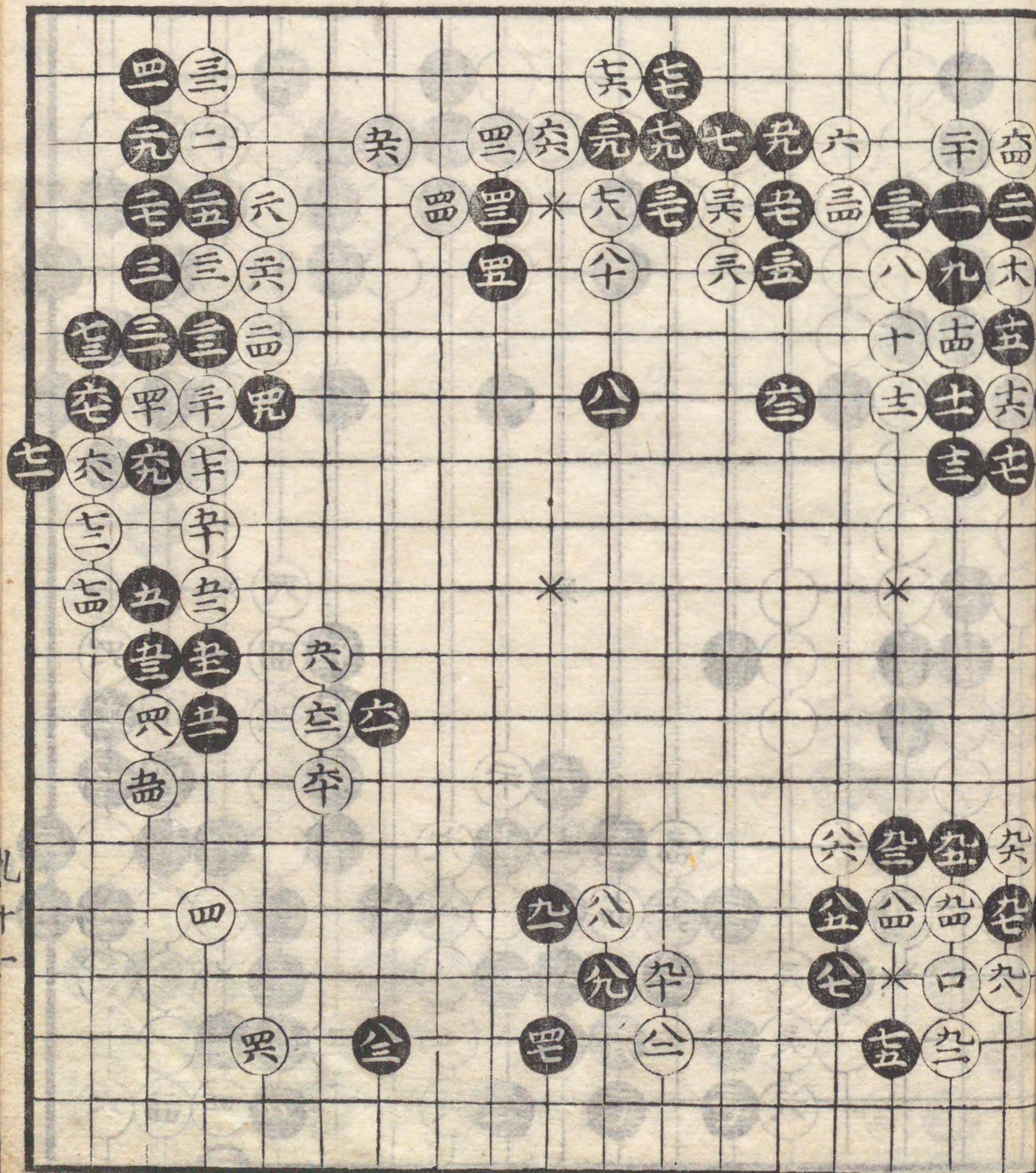

百廿二手

三十三
元十四

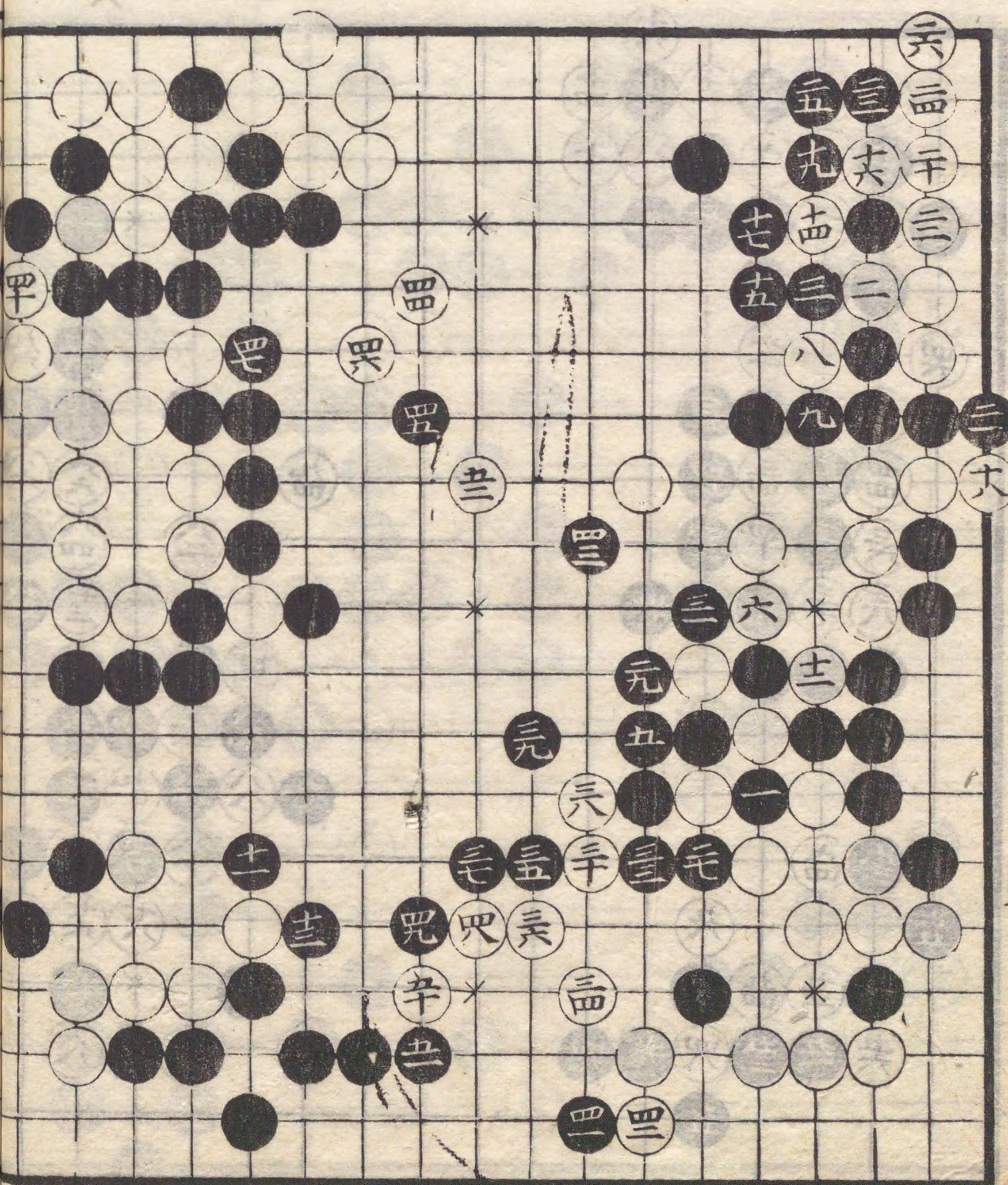

九
劫
十
ツ

先
勝
朴
入

道
碩

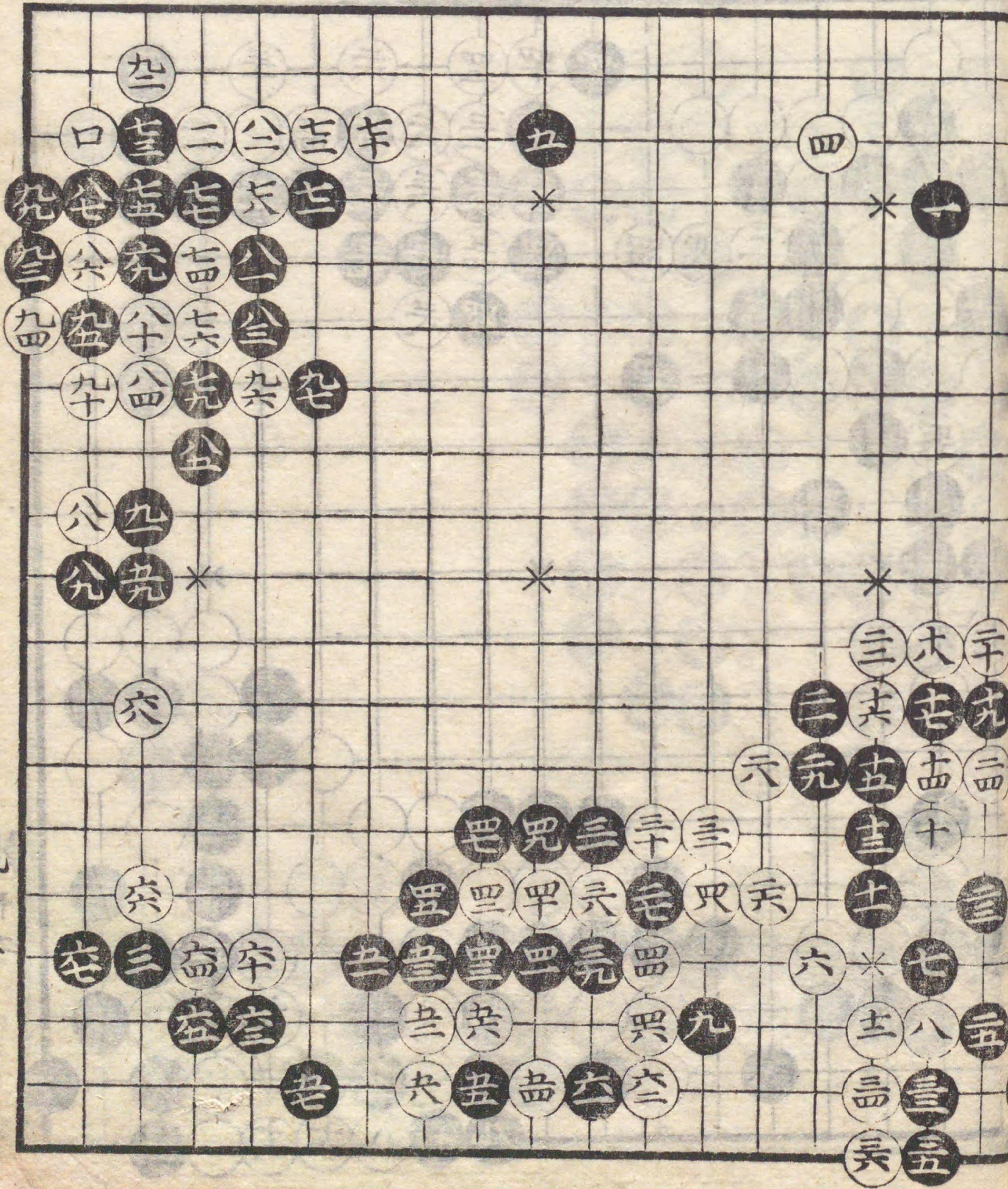

百
單
手

十
ツ

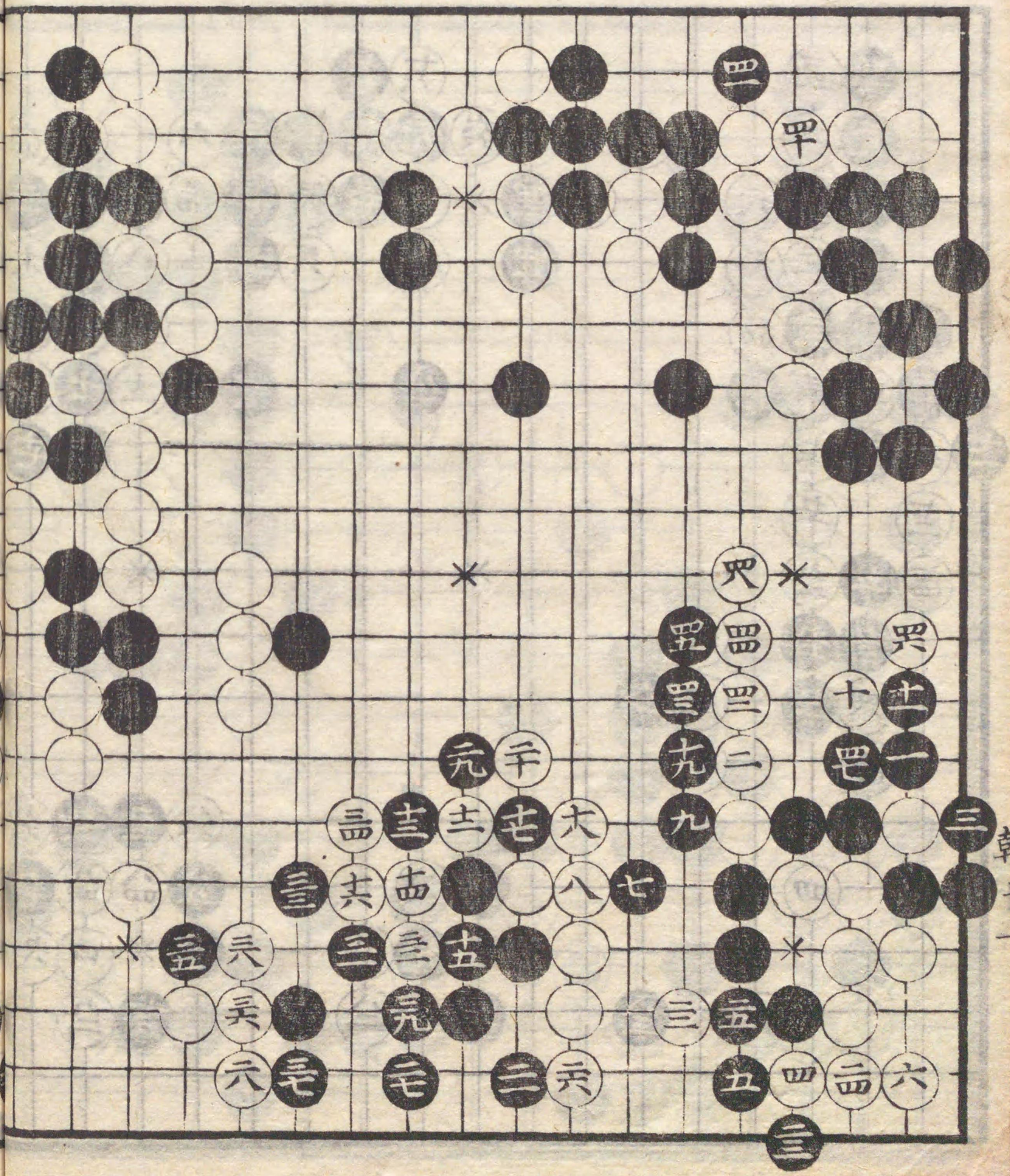

百四十六手

雷

先朴入

道碩

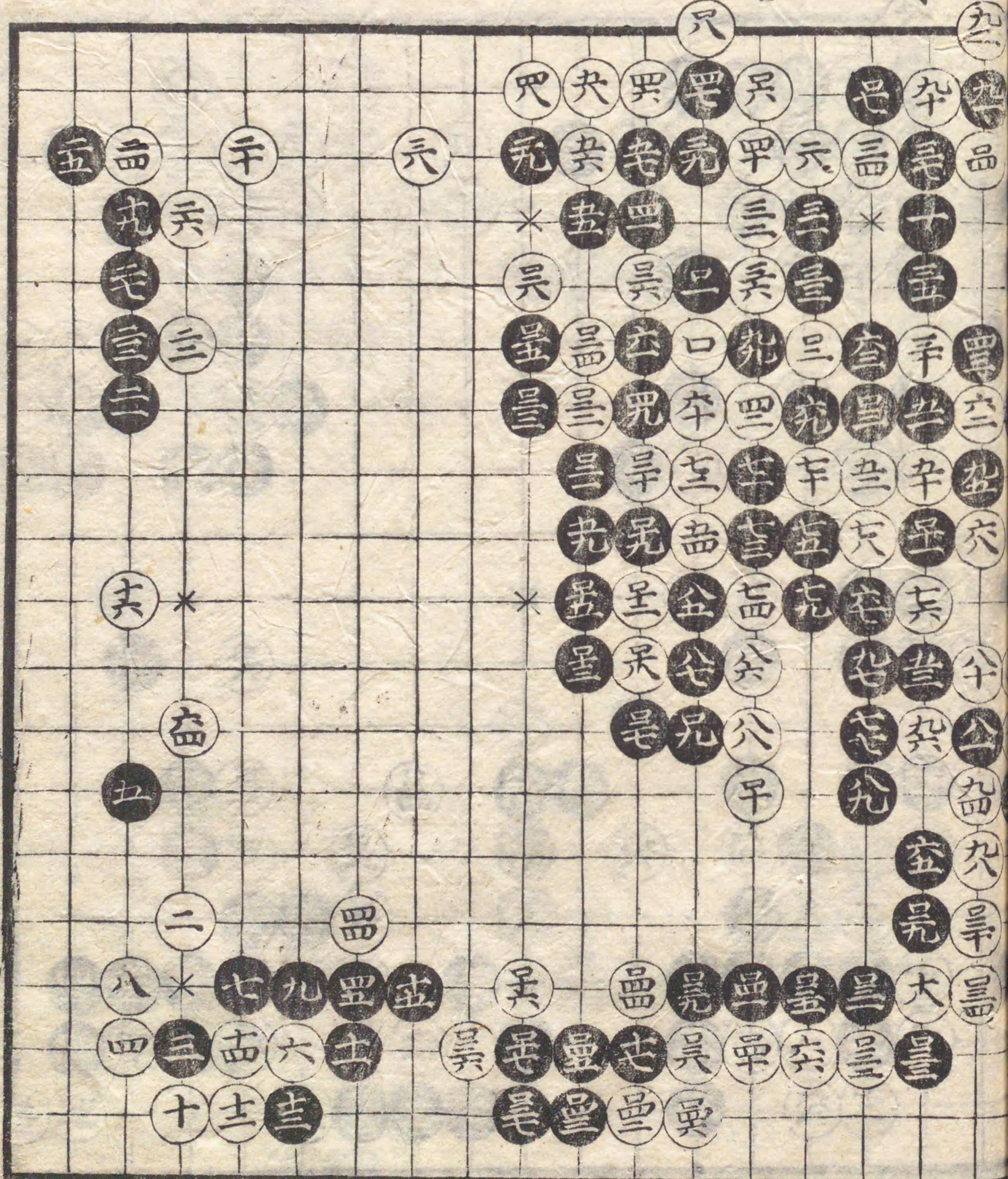

百四十九手

四劫

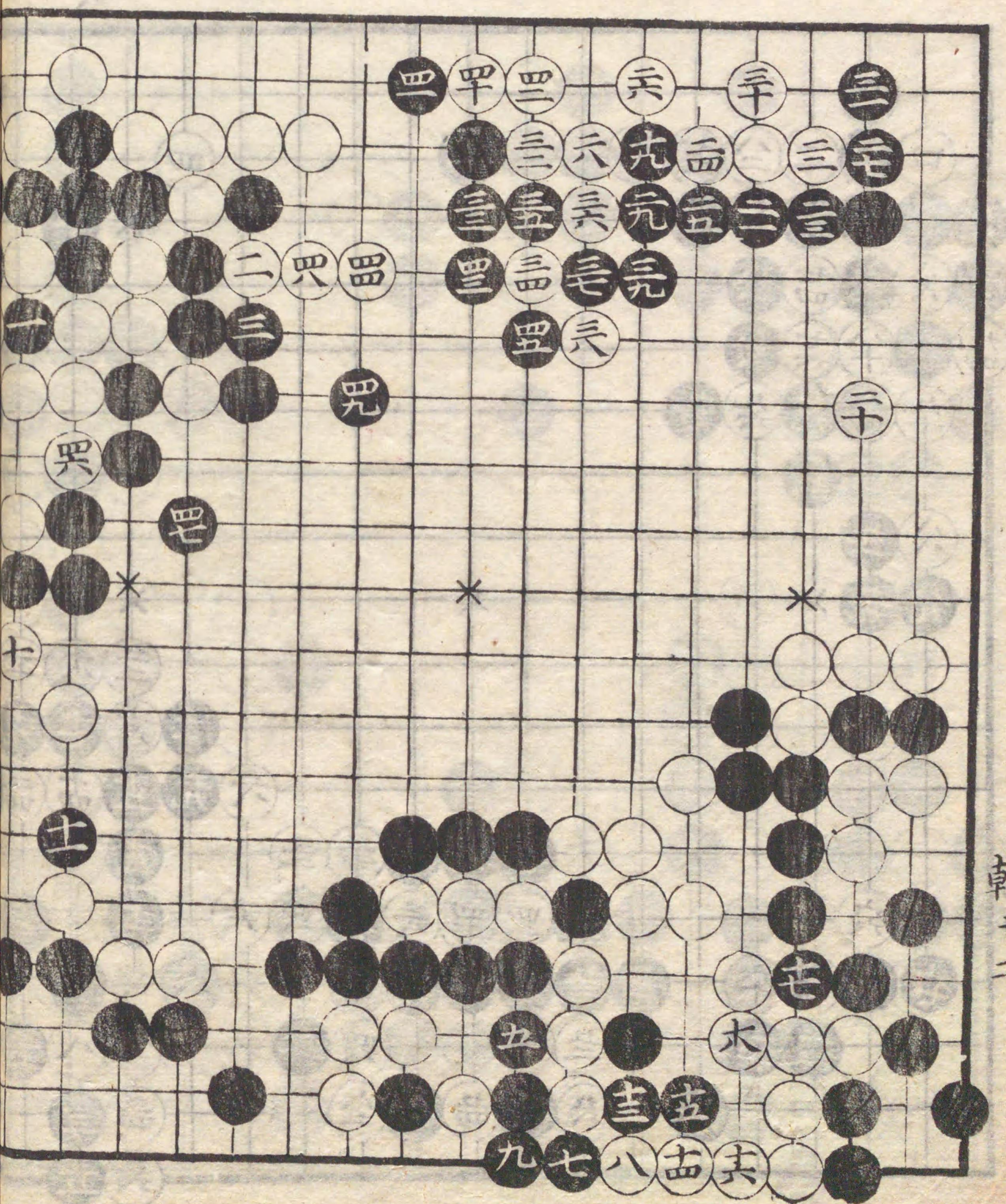

朝十二

勝道碩

先朴入

百子手

勝道碩

先朴入

百子手



百卒二手

因東

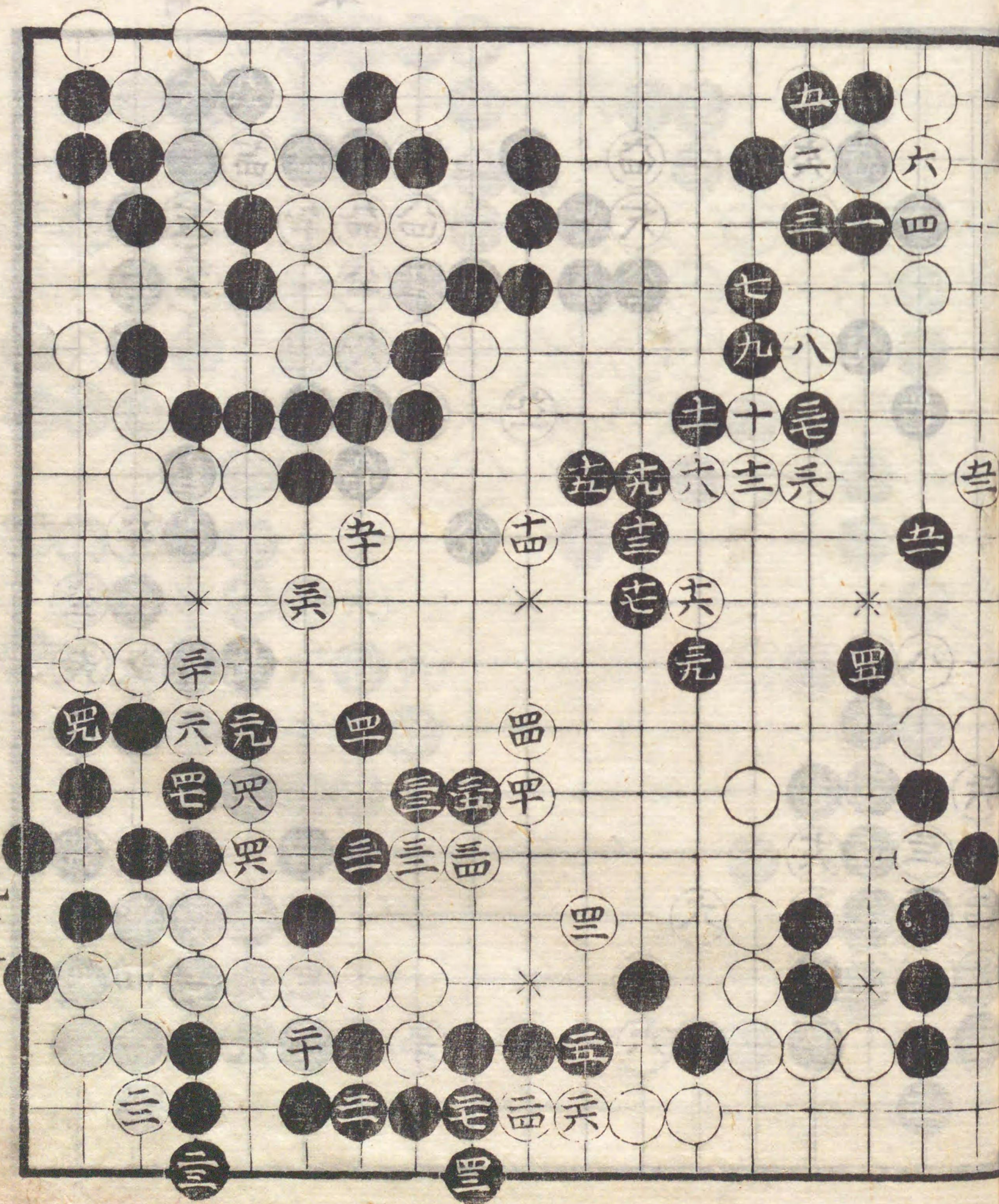

八大劫

先朴入

勝道碩

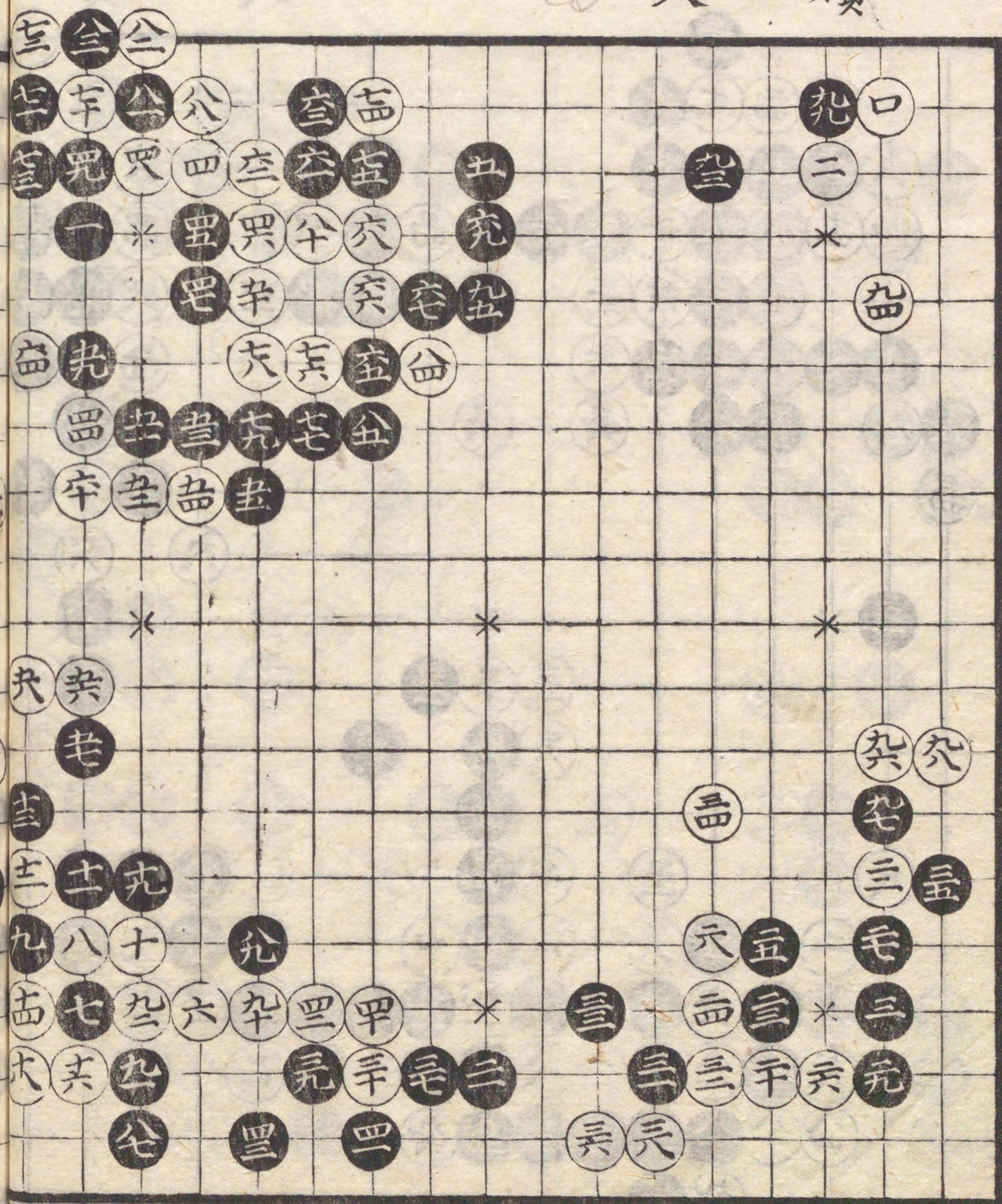

百七十學

六上
平多
六多

先
因
策

學
哲
齋

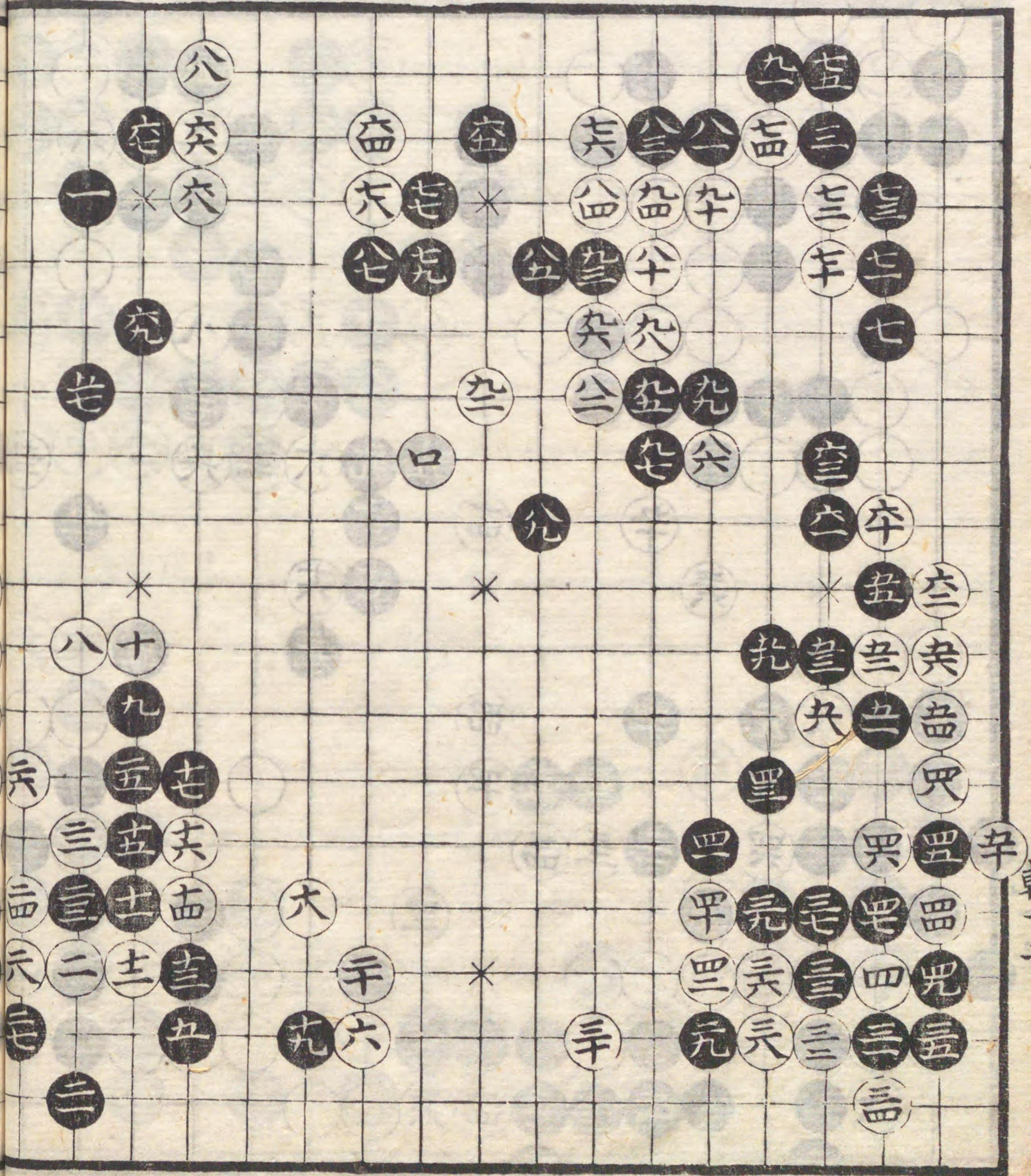
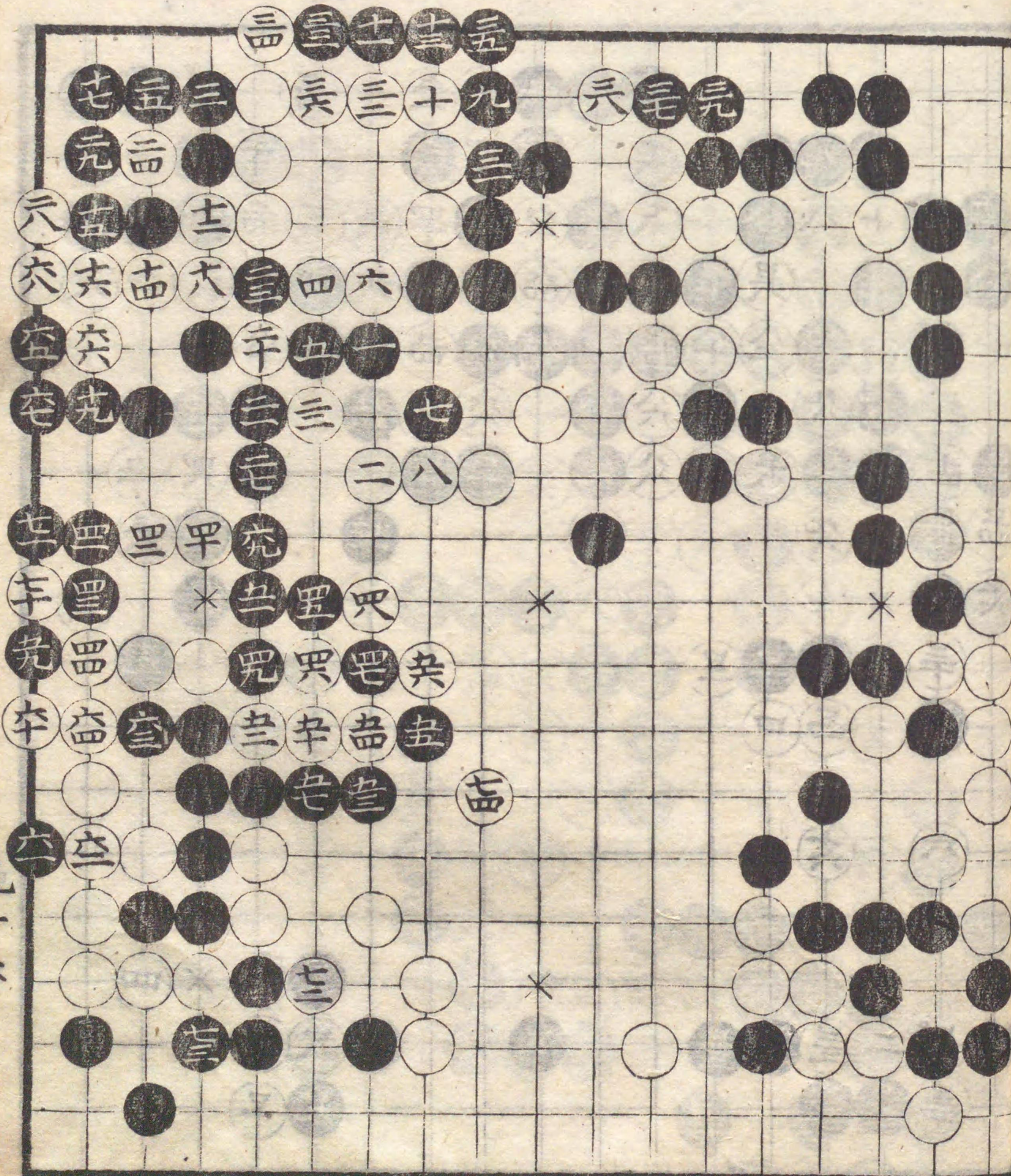

百勝 哲齊

先 因策

百步 李

哲齊

先 因策

七四多
九五
口二

百步 李



韓一六

九二二

哲齋

先勝因策

百子手

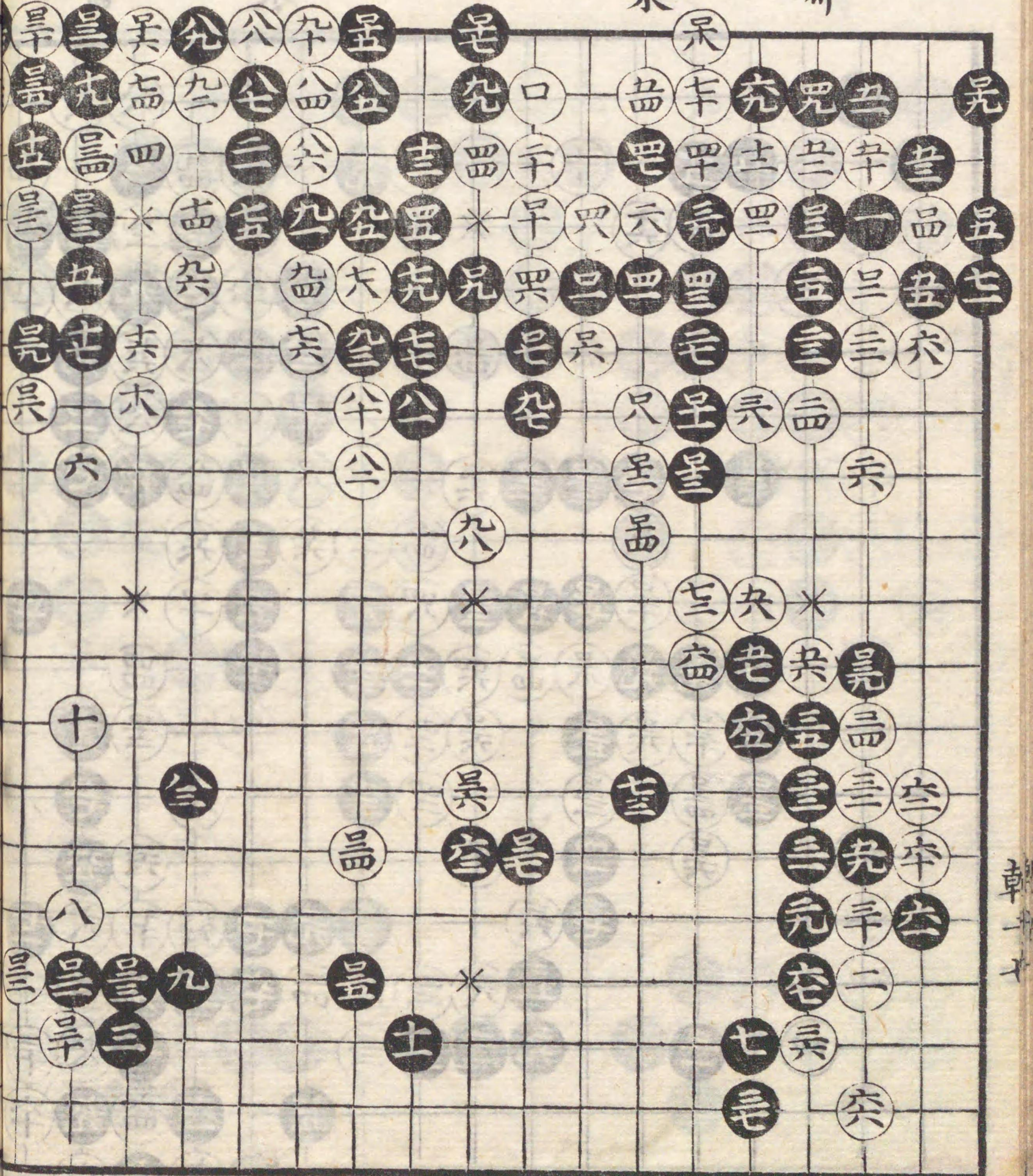

乾一十

哲齋

先勝因策

八子手

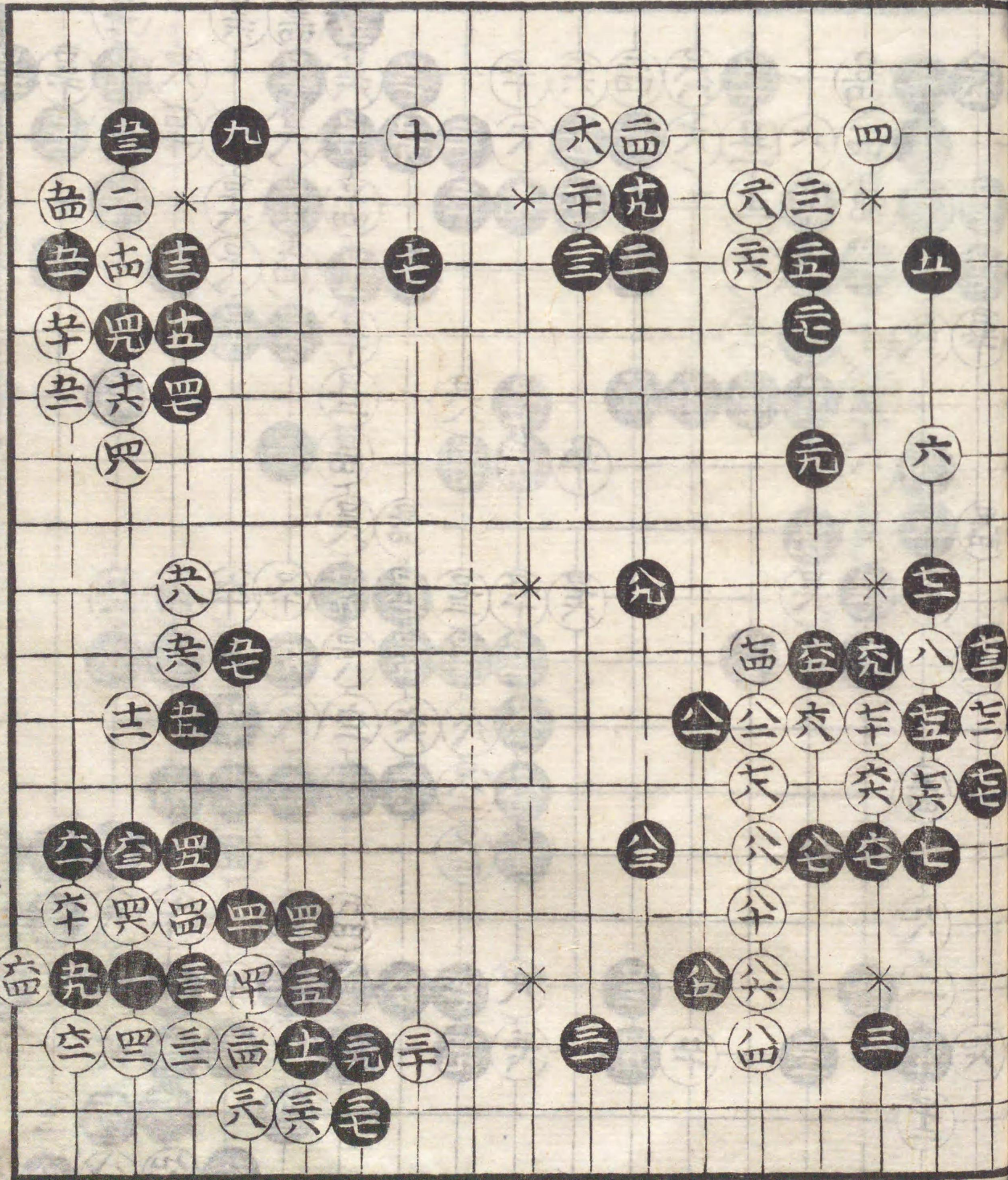

乾十終

公六

哲齋

先勝 因策

公十 公三 公六 公九 公二 公四 公九 公二 公四 公九 公二 公四 公九

