

市町村立尋常小學校幼稚園ニシテ

御眞影ヲ奉戴セント欲スル向ハ奉置所ノ構造校舍取締等ヲ調査シ相當ノ手数料ヲ納メシメ本廳ニ於テ複寫ノ上交附候條左ノ事項ヲ添ヘ市町村長ヨリ出願スヘシ尤廢校ノ場合ニ於テハ返納スヘキ儀ト心得ヘシ

但町村長ハ郡長ヲ經由シ郡長ハ之ヲ調査シ詳細意見ヲ副申スヘシ

一奉護(非常ノ節奉護ノ方法手續及御眞影裝置方等)

一校舍取締(正科時間外教員宿直ノ有無若クハ取締ノ方法)

一奉置所ノ構造寸尺

○新潟縣訓令第三十一號 (明治三十三年六月二十二日)

郡 役 所
市 役 所
町 村 役 場
公 立 小 學 校

公立小學校ニ於テ奉戴セル

御眞影並ニ教育ニ關スル勅語謄本ノ奉置ハ左ノ各項ニ據ルヘシ

一 勅語謄本ハ臺紙ヲ附シテ緩ク卷キ袱紗ニ包ミ之ヲ幅及深サ各三寸(内法)長サ臺紙ヨリ上下各五分ノ餘裕ヲ存スル桐箱ニ納メ桐油紙ニテ包ミ更ニ錠前付ノ箱ニ入レ直ニ奉移シ得ヘキ裝置ヲナシ奉置所ニ納メ置クヘシ

但謄本ハ其邊幅ヲ縮ムルコトナク卷物ニ表裝スルモ敢テ妨ケナシ
二 未タ奉置所ヲ設ケサル學校ニリ在リテハ前條ノ如ク裝置セル謄本ハ教室若クハ教員室ニ兩開キ戸錠前付ノ勅語謄本奉置所ヲ設ケ又ハ教員室中戸締アル戸柵ノ一部ヲ區畫シ奉置スヘシ

三 文部省ヨリ下付セラレタル 勅語謄本ノ筒ハ別ニ之ヲ保存スヘシ

四 御眞影ハ額面ニ納メ置クヘシ
但額面ハ玻璃入トシ臺紙ヲ縮ムルコトナク且御影表面ノ玻璃ニ密接セサル様構造スルヲ要ス

五 前項ノ額面ハ一面ツハ袱紗ニ包ミ相當ノ大サナル桐箱ニ納メ桐油紙ヲ以テ包ミ直ニ奉遷シ得ヘキ裝置ヲナシ奉置所ニ奉置スヘシ

○新潟縣訓令甲三十二號 (明治三十三年六月二十二日)

郡 役 所

私立學校ニ於テ奉載セル教育ニ關スル勅語謄本ノ奉置ハ明治三十三年六月本縣訓令
甲第三十一號第一項乃至第三項ニヨルヘシ

市 役 所
町 役 場
私 立 學 校

四

○第一篇 小 學 校

教科及編制

訓令甲第三十六號 (明治三十七年九月十四日)



郡 市 町 小
役 役 役 役
所 所 所 所
校 場 場 場 場

一 體育ハ及フダケ活潑ナル運動ヲ課スルヲ要スヘク普通体操ニ於テモ亦兵式体操ト
同ク手足及全身筋力ノ運動ヲ活潑ニシ氣血ノ代謝ヲ促スト同時ニ生徒自個ニ於テ
意氣快活ヲ覺ニルノ効果ヲラシムヘシ体操ノ弊ハ或ハ死法ニ流レ態勢ヲ整ヘ並列
ヲ正スカ爲ニ許多ノ時間ヲ費シ却テ生徒ヲシテ厭倦ノ氣ヲ生セシムルニ至ル此ノ
如キハ却テ体操ノ精神ヲ失フモノナリ

二 高等小學校男生徒ニハ兵式体操ヲ課スルノ際軍歌ヲ用キ体操ノ氣勢ヲ壯ニスルコ
トアルヘシ又隨意科トシテ簡單ナル器械体操ヲ授クヘシ

三 小學校男生徒ハ活潑ナル運動ニ便スル爲ニ不得止場合ノ外學校内ニ於テハ洋服又
ハ和服ヲ問ハス都テ筒袖ヲ用キシムヘシ

四 放課時間ニ於テ佇立閑語シテ經過スルニ終ラシムヘカラス男女トナク成ルヘク活

五

激ニ大氣中ニ運動スルノ遊戯ヲ誘フヘシ或ハ大聲急走嬉戲ノ態ヲ以テ生徒ノ不良
 事ト爲シ沈靜ヲ以テ品行黠ニ加フルカ如キハ當ヲ得タルモノニアラス
 但女兒ニ在テハ優婉ノ特性ヲ失ハツラシムル様注意スルニ
 五生徒ヲシテ筆記及誦讀ヲ務メシムルハ過度ニ腦力ヲ勞セシムルモノナレハ特ニ心
 要ノ場合ノ外之ヲ用キサランコトヲ要ス
 六小學校ノ課業ノ中生徒ノ最モ困難ヲ感スル者ハ作文トス初級ノ生徒ニハ作文ヲ授
 クヘカラス若シ簡單ナル作文ヲ授クルモ此ヲ以テ試験ノ問題トスヘカラス
 七小學校ニ於テ施行スル所ノ試験ハ或ハ褒貶ノ意味ニ偏シ點數ニ依リテ每期席順
 ヲ上下シ又ハ賞與ヲ予フル等過度ニ生徒ノ神經ヲ刺衝スルノ弊アリ此レ獨リ普通
 教育ノ主義ヲ誤ルルノミナラス亦生徒ノ体育ヲ害スル者ナリ故ニ各學校ハ試験ニ依
 レル席順ノ上下ヲナスヘカラス但各級ニ優等生若干人ヲ選拔シ以テ獎勵ヲ示スハ
 妨ケナシ
 八小學校ニ於テ生徒ハ喫咽スルコト及烟器ヲ夾帶スルコトヲ禁スルニ
 尤華奢安逸ハ自然ニ軟弱ヲ招クモノナリ故ニ事學校紀律ノ外ニ係ルト雖校長及教員
 ハ注意ヲ加ヘ生徒ヲシテ華奢安逸ニ類スルコト無カラシムル様誘導スヘシ
 十明治二十五年三月訓令番外小學校試驗ニ關スル件ヲ廢止ス

○新潟縣令第二十號 (明治三十四年三月八日)

小學校教科及編制ニ關スル規程

第一條 小學校ノ學年ヲ分チテ左ノ三學期トス

第一學期 四月一日ヨリ七月三十一日ニ至ル

第二學期 八月一日ヨリ十二月三十一日ニ至ル

第三學期 一月一日ヨリ三月三十一日ニ至ル

第二條 毎日ノ教授終始ノ時刻ヲ定ムルコト左ノ如シ但シ毎日ノ教授時數五時ニ滿
 タサル場合ニ於テハ其ノ終業時刻ハ學校長ニ於テ適宜之ヲ定ムヘシ

四月一日ヨリ四月三十日ニ至ル 午前九時始業 午后三時終業

五月一日ヨリ六月三十日ニ至ル 午前八時始業 午后二時終業

七月一日ヨリ九月十日ニ至ル 午前七時始業 正午十二時終業

九月十一日ヨリ九月三十日ニ至ル 午前八時始業 午后二時終業

十月一日ヨリ三月三十一日ニ至ル 午前九時始業 午后三時終業

前項教授終始ノ時刻ニ依リ難キモノハ管理者又ハ設立者ニ於テ監督官廳ノ認可
 ヲ受ケ之ヲ變更スルコトヲ得

第三條 小學校令施行規則第二十七條第三號乃至第五號ノ休業日數及第六號ノ休業

日並ニ其ノ日數ヲ定ムルコト左ノ如シ

- 一 夏季休業 八月一日ヨリ全月二十八日ニ至ル
- 二 冬季休業 十二月二十五日ヨリ一月七日ニ至ル
- 三 産業季休業 三週間以内
- 四 學年末休業 三日以内
- 五 産土神祭

前項第三號以下ノ休業日數ハ管理者又ハ設立者ニ於テ之ヲ定メ豫メ監督官廳ニ届出ツヘシ

第四條 臨日休業ヲ要スルトキハ管理者又ハ設立者ニ於テ其ノ事由ヲ具シ監督官廳ノ認可ヲ受クヘシ

第五條 小學校令施行規則第十七條第一項但書及第二項全則第十八條第二項及第三項ニ依リ學校長ニ於テ毎週教授時數ヲ定メタルトキハ第一號ノ毎週教授時數表ヲ添ヘ監督官廳ニ届出ツヘシ

第六條 小學校令施行規則第二十條ノ規定ニ依リ毎日ノ教授時數ヲ減セントスルトキハ學校長ニ於テ其ノ日數及時數並ニ第一號ノ毎週教授時數表ヲ具シ豫メ監督官廳ニ届出ツヘシ

第七條 小學校令施行規則第二十四條ノ卒業證書、修業証及學習證書ハ第二號乃至

第四號ノ様式ニ依ルヘシ

第八條 小學校令施行規則第四十一條ニ依リ管理者又ハ設立者ニ於テ學級ノ編制又ハ其ノ變更ヲ届出ツルトキハ第五號ノ學級編制表ヲ添付スヘシ

第九條 小學校令施行規則第四十條ニ依リ知事ノ認可ヲ受ケントスルトキハ管理者又ハ設立者ニ於テ左ノ事項ヲ具スヘシ

正教科ノ兒童ト補習科ノ兒童トヲ合シテ學級ヲ編制スルトキ

- 一 校舍圖 各室ノ區劃間數及名稱
- 二 第五號ノ學級編制表

半日小學校ヲ設ケントスルトキ

- 一 校舍圖 各室ノ區劃間數及名稱
- 二 基本産財ノ種類全額及其收入金額
- 三 戶數地租額
- 四 市町村歳入歳出豫算表
- 五 學齡兒童數就學兒童數 各男女別
- 六 第五號ノ學級編制表

- 七 設置ノ期間
- 八 各部ノ毎日教授終始ノ時刻
- 九 第一號ノ每週教授時數表

第十條 小學校令第二十三條第二項ニ依リ管理者又ハ設立者ニ於テ補習科ヲ設置セ
ントスルトキハ左ノ事項廢止セントスルトキハ其ノ事由及期日ヲ具シ知事ノ認可
ノ受クヘシ

- 一 教場圖 各室ノ區劃間數及名稱(校舎内ト其以外ノ別)
- 二 修業年限
- 三 教授終始ノ月日又ハ季節
- 四 學級別兒童數 男女
- 五 担任教員ノ氏名

第十一條 小學校令施行規則第四十三條及第四十八條ニ依リ管理者又ハ設立者ニ於
テ補習科ノ教科目教授日及教授時間ヲ定メントスルトキハ左ノ事項ヲ具シテ知事
ノ認可ヲ受クヘシ

- 一 教科課程表 (小學校令施行規則第四號表ニ準ス)
- 二 每學年教授終始ノ月日

三 毎日ノ教授終始ノ時刻

第十二條 小學校令施行規則第四十四條ニ依リ學校長ニ於テ補習科用圖書ヲ定メン
トスルトキハ第六號表ヲ添ヘ知事ノ認可ヲ受クヘシ

第一號

何尋常(高等) (尋常) (高等) 小學校每週教授時數表

教科目	學年			
	第一學年	第二學年	第三學年	第四學年
修身				
國語				
算術				
體操				
圖書				

計	裁縫	唱歌

第二號

卒業證書

校印

族籍

氏

名

生年月

尋常小學校(高等小學校修業年限)ノ教科ヲ卒業セシコトヲ證ス

年 月 日

新潟縣何郡(市)町村(市)立何小學校長氏名印
(.....)私立何小學校長氏名印

第 號

第三號

修業證書

族籍

氏

名

生年月

尋常(高等)小學校第何學年ノ課程ヲ修業セシコトヲ證ス

年 月 日

新潟縣何郡(市)町村(市)立何小學校長氏名印
(.....)私立何小學校長氏名印

第四號

學習證書

族籍 氏

名

生年月

尋常(高等)小學校第何々學年間ノ課業ヲ何々年學習セシコトヲ證
ス
年 月 日

新潟縣何郡(市)町村(市)立何小學校長氏名印
(、、、、、、、、、、、私立何小學校長氏名印)

第五號

何尋常(高等)尋常(高等)小學校學級編制表

種別	尋常				高等		分級 (高等)
	第一學級	第二學級	第三學級	第四學級	第一學級	第二學級	
第一學年	男	女	計	男	女	計	第學級
第二學年	男	女	計	男	女	計	第學級
第三學年	男	女	計	男	女	計	第學級
第四學年	男	女	計	男	女	計	第學級
一學級 兒童數							

計

補習科アルトキハ第四學年ノ次ニ欄ヲ設ケ修業年別ニ記入スヘシ
第六號

教科目	圖書名	卷冊記號	發行年月日	檢定年月日	著作者	發行者
修身						
國語						
何々						

教科用圖書

○縣令第二十八號 (明治二十九年四月十日)
小學校修身教科用圖書左之通相定メ本學年ヨリ施行ス
但日本女訓ハ男女學級ヲ別テ教授スル高等小學校ノ女生ノミニ用ユルモノトス

圖書名

學校等科	圖書名	發行年月日	記號冊數	著者姓名	發行者住所姓名
尋常小學校 生徒用	尋常小學 修身書	明治廿七年九月十日 六日四板發行	卷一ヨリ卷四 マテ四冊	伯東久世通禱	東京市京橋區築地 二丁目廿一番地 西澤之助
尋常小學校 教師用	尋常小學 修身書	右ニ同シ	一ヨリ四迄 四冊	右ニ同シ	右ニ同シ
高等小學校 生徒用	高等小學 修身書	明治廿七年九月十日 八日校訂三板發行	卷一ヨリ卷四 マテ四冊	右ニ同シ	右ニ同シ
高等小學校 教師用	高等小學 修身書	明治廿七年九月十日 一日校訂四板發行	一ヨリ四マ テ四冊	右ニ同シ	右ニ同シ
高等小學校 生徒用	日本女訓	卷一、三、四、廿七年二月 廿一日訂正再板發行 一月三十日發行	卷一ヨリ卷四 マテ四冊	高田芳太郎	東京市日本橋區本 町三丁目十七番地 金港堂書籍株式會 社代表者原亮三郎

高等小學校 教師用	日本女訓 明治廿七年三月廿卷一ヨリ卷四マテ四冊	右ニ同シ	右ニ同シ
各學校學年配當表			
學校等科	圖書名	第一學年	第二學年
尋常小學校 生徒用	尋常小學 修身書	卷一	卷二
尋常小學校 教師用	尋常小學 修身書	卷二	卷三
高等小學校 生徒用	高等小學 修身書	卷一	卷二
高等小學校 教師用	高等小學 修身書	卷二	卷三
高等小學校 生徒用	日本女訓	卷一	卷二
高等小學校 教師用	日本女訓	卷二	卷三
高等小學校 生徒用	日本女訓	卷三	卷四
高等小學校 教師用	日本女訓	卷四	卷一

一 本表ハ修業年限四ケ年ノ多級學校ノ學級ニ配當シタルモノニ付其修業年限ニケ年ノ學校ニ於テハ卷ノ二マテ修業ニケ年ノ學校ニ於テハ卷ノ三マテヲ修メシムヘシ

一 兩學年以上ノ兒童ヲ合シテ編制シタル學校ニ在リテハ其學年間ニ於テ本表ニ配

當スル學年ノ卷冊ヲ修メシムヘシ

○縣令第十九號 (明治三十年二月五日)

小學校教科用圖書ノ内左記ノ分定價ヲ變更セシモ仍ホ其効力ヲ有ス

尋常科

圖書名	發行年月日	記號冊數	著者姓名	發行者住所姓名
尋常小學 修身書	明治二十七年九月十日 六日訂正四版發行	卷一ヨリ卷四迄四冊	伯東久世通禱	東京市京橋區築地二丁目 廿一番地 西澤之助
尋常小學校 修身書教師用	右ニ同シ	一ヨリ四迄四冊	右ニ同シ	右ニ同シ
新定讀本	明治二十年八月	卷ノ一ヨリ八迄八冊	中原貞七	東京日本橋區本町四丁目 小林義則
讀書入門	明治十九年九月	全一冊	文部省編輯局	
尋常小學讀本	明治二十年五月	卷一ヨリ七迄七冊	右ニ同シ	
高等科				
圖書名	發行年月日	記號冊數	著者姓名	發行者住所姓名

高等小學 修身書	明治廿七年九月十八日校訂三版發行	卷一ヨリ四迄四冊	伯東久世通禱	東京市京橋區築地二丁目廿一番地 西澤之助
高等小學校 修身書教師用	明治廿七年九月廿一日校訂四版發行	一ヨリ四迄四冊	右ニ同シ	右ニ同シ
日本女訓	卷三三廿七年二月廿二日訂正再版發行卷二廿六年十二月卅日發行	卷一ヨリ卷四迄四冊	高田芳太郎	東京日本橋區本町三丁目十七番地 金港堂株式會社
高等讀本	明治二十一年二月	卷一ヨリ卷八迄八冊	中原貞七	東京日本橋區本町四丁目 小林義則
高等普通讀本	明治二十年五月	一篇ヨリ四篇迄八冊	高橋熊太郎	東京日本橋區旅籠町 小林八郎

○新潟縣令第十五號 (明治三十二年三月四日)
小學校教科用圖書 修身書ヲ除ク左ノ通相定メ本年四月ヨリ施行ス

尋常小學校

種別	圖書名	冊數	發行年月日	著作者氏名	發行者住所氏名
生徒用	正訂新編帝國讀本	八冊	明治三十一年三月三日訂正四版	學海指針社	東京市日本橋區通旅籠町十一番地 小林八郎

教師用	小學作文教科書	一冊	明治三十年四月十七日訂正四版	學海指針社	住所前出 小林八郎
習科字					
生徒用	尋常小學習字帖	八冊	明治二十七年八月十五日	三宅米吉 書者香川熊藏	東京市日本橋區本町三丁目十七番地 金港堂書籍株式會社
生徒用	小學習字帖 尋常科用	八冊	明治二十七年八月二十五日訂正	內田嘉一 書者原田眞一	東京市本郷區駒込西片町十番地 內田嘉一
生徒用	正訂新潟縣習字帖 尋常科用	八冊	明治三十一年七月一日再訂正	新潟縣教育會 書者照井宇一	新潟市學校町通二番町四十八番地 新瀉縣教育會
算術科					
教師用	單級算術題叢	五冊	卷一、二、五 卷三、四 明治九年四月一日訂正三版	石川重幸	住所前出 金港堂書籍株式會社

教師用 小學尋常 珠算教科書	教師用 小學尋常 筆算入門 教師用	教師用 尋常 筆算教科書 教師用
一冊	一冊	三冊
明治二十七年十月二十三日	明治二十六年二月十三日	卷ノ一 明治廿六年四月廿二日 卷ノ二 明治廿六年四月廿二日 卷ノ三 明治廿六年四月廿二日
	竹貫登代多	
	東京市京橋區竹川町十三番地 白井 練一	

未定	未定	未定	未定
地理科	歷史科	圖畫科 (鉛筆書本定)	地理科
生徒用 小學 毛筆書手本 八冊	生徒用 小學 毛筆書手本 八冊	教師用 小學 毛筆書手本 教授法 一冊	生徒用 日本 臨書帖 八冊
第一、二、三、四、五、六、七、八冊 明治廿九年八月廿八日 第一、二、三、四、五、六、七、八冊 明治廿九年十月廿七日 訂正再版	第一、二、三、四、五、六、七、八冊 明治廿九年八月廿八日 第一、二、三、四、五、六、七、八冊 明治廿九年十月廿七日 訂正再版	明治二十九年十月二十七日 訂正再版	明治三十年四月十七日
荒木寬敏	荒木寬敏	白濱 徹	白濱 徹
住所前出 金港堂書籍株式會社	住所前出 金港堂書籍株式會社	東京市京橋區銀座一丁目二十二番地 大日本圖書株式會社	東京市京橋區銀座一丁目二十二番地 大日本圖書株式會社

未定
高等小學校

種別	圖書名	冊數	發行年月日	著作者氏名	發行者住所氏名
生徒用	新編帝國讀本	八冊	明治三十二年一月十九日訂正四版	學海指針社	住所前出 小林八郎
教師用	高等小學校作文教科書	四冊	明治三十一年四月四日訂正再版	學海指針社	住所前出 小林八郎
習字科	習字科	八冊	第一、四、五、六、七、八 明治廿七年九月九日 第三、五、六、七、八 明治二十七年十月十九日訂正	三宅米吉 書者香川熊藏	住所前出 金港堂書籍株式會社
生徒用	高等小學校習字帖	八冊	第一、四、五、六、七、八 明治廿七年十月廿日 第二、八 明治廿七年十月廿日訂正	渡邊政吉 書者香川熊藏	住所前出 金港堂書籍株式會社
生徒用	訂正新潟縣習字帖	八冊	明治三十一年四月十五日訂正再版	新潟縣教育會 書者照井宇一	住所前出 新潟縣教育會
生徒用	訂正小學女子習字帖	八冊	明治三十一年六月二十一日訂正再版	兼書者 小野鋼之助	東京市京橋區南傳馬 町一丁目十二番地 吉川半七
幾何未定	高等小學校算教科書	四冊	卷ノ一、二、三、四 明治廿七年三月廿日 明治廿七年三月卅日	竹貫登代多	住所前出 白井練一

種別	圖書名	冊數	發行年月日	著作者氏名	發行者住所氏名
生徒用	訂正新潟縣習字帖	八冊	明治三十一年四月十五日訂正再版	新潟縣教育會 書者照井宇一	住所前出 新潟縣教育會
生徒用	訂正小學女子習字帖	八冊	明治三十一年六月二十一日訂正再版	兼書者 小野鋼之助	東京市京橋區南傳馬 町一丁目十二番地 吉川半七
生徒用	訂正小學女子習字帖	八冊	明治三十一年五月十八日訂正再版	兼書者 久賴	東京市神田區今川小 路二丁目二番地 柴田資郎
生徒用	訂正小學女子習字帖	八冊	明治三十一年六月二十一日訂正再版	兼書者 小野鋼之助	東京市京橋區南傳馬 町一丁目十二番地 吉川半七
幾何未定	高等小學校算教科書	四冊	卷ノ一、二、三、四 明治廿七年三月廿日 明治廿七年三月卅日	竹貫登代多	住所前出 白井練一

種別	圖書	冊數	發行年月日	著作者氏名	發行者住所氏名
	體操科				
	未定				
	裁縫科				
	未定				
	外國語科				
	未定				
	農業科				
	未定				
	商業科				
	未定				
	手工科				
	未定				
	尋常小學校補習科				
	讀書科				

生徒用 實補習讀本 六冊 明治廿七年十一月八日訂正再版 金港堂書籍株式會社 住所前出 金港堂書籍株式會社 編輯所

右ノ外未定

高等小學校補習科

總テ未定

○新潟縣令第十六號(明治三十四年三月八日)

本縣小學校教科用圖書中發行者ニ於テ其一部ヲ修正シ文部大臣ノ檢定ヲ受ケタルニヨリ小學校令第二十五條ニヨリ採定ノ効力ヲ繼續スルモノ左ノ如シ但シ本年四月ヨリ施行ス

種別	圖書	冊數	修正發行年月日	檢定年月日	著作者氏名	發行者氏名
	修身科					
	尋常小學校					
	兒童用尋常小學校修身書	四冊	明治三十一年五月五日修正六版	明治卅四年二月廿二日	東久世通禧	株式會社 國光社
	圖書科					

兒童用 修正小學毛筆書手本 尋常科 六冊	明治卅三年 正月四日	荒木 寬畝	金港株式會社
教師用 修正小學毛筆書手本 尋常科 一冊	明治卅三年 十一月八日	荒木 寬畝	金港株式會社
高等小學校			
修身科			
兒童用 高等小學修身書 四冊	明治卅四年 二月廿三日	東久世通禧	株式會社 國光社
圖書科			
兒童用 修正小學毛筆書手本 高等科 別號共 十冊	明治卅三年 十二月八日	荒木 寬畝	金港株式會社
教師用 修正小學毛筆書手本 高等科 一冊	明治卅三年 十一月八日	荒木 寬畝	同
兒童用 修正小學書手本 高等科 九冊	明治卅三年 十二月廿八日	淺井 忠同	前

○新潟縣訓令番外(明治三十四年二月八日)

公立小學校教員

本年四月ヨリ新小學校教則施行ノ處本年三月縣令第十六號掲載ノ圖書ノ外ハ從前ノ小學校教科用圖書ヲ兼用セシムルニ就テハ新教則ニ基キ適宜斟酌シテ教授スヘシ

○新潟縣令第二十七號(明治三十四年三月二十二日)

本縣小學校教科用圖書中發行者ニ於テ其ノ一部ヲ修正シ檢定ヲ受ケタルニ依リ小學校令第二十五條ニ據リ採定ノ効力ヲ繼續スルモノ左ノ如シ但シ本年四月ヨリ施行ス高等小學校理科

種別	圖書名	冊數	修正發行年月日	檢定年月日	著作者氏名	發行者氏名
兒童用	小學理科	四冊	明治三十四年二月廿三日	明治三十四年三月九日	株式會社 國光社	株式會社 國光社

○縣令第六十一號(明治三十四年七月二十六日)

本縣小學校教科用圖書中發行者ニ於テ其ノ一部ヲ修正シ文部大臣ノ檢定ヲ受ケタルニヨリ小學校令第二十五條ニヨリ採定ノ効力ヲ繼續スル者左ノ如シ但シ現ニ使用セル卷冊ハ之ヲ讀了スルマテ尙使用スルコトヲ得尋常小學校

種別	圖書	冊數	修正發行年月日	檢定年月日	著作者氏名	發行者氏名
兒童用	訂新編帝國讀本	八冊	明治三十四年五月修正 六版發行	明治三十四年五月十四日	學海指針社	株式會社集英堂
高等小學校	國語科					
種別	圖書	冊數	修正發行年月日	檢定年月日	著作者氏名	發行者氏名
兒童用	訂新編帝國讀本	八冊	明治三十四年六月修正 六版發行	明治三十四年六月十四日	學海指針社	株式會社集英堂
高等小學校	國語科					
種別	地理	冊數	修正發行年月日	檢定年月日	著作者氏名	發行者氏名
兒童用	新撰日本地理初步	二冊	明治三十四年六月修正 四版發行	明治三十四年六月三日	學海指針社	株式會社集英堂
兒童用	新撰萬國地理初步	二冊	明治三十四年六月修正 四版發行	明治三十四年六月五日	學海指針社	株式會社集英堂
兒童用	新撰補習地理	一冊	明治三十四年六月修正 四版發行	明治三十四年六月三日	學海指針社	株式會社集英堂

○縣令第六十六號 (明治三十四年九月十三日)

○縣令第六十六號 (明治三十四年九月十三日)
 本縣小學校教科用圖書中發行者ニ於テ其一部ヲ修正シ文部大臣ノ檢定ヲ受ケタルニ依リ小學校令第二十五條ニ據リ探定ノ効力ヲ繼續スル者左ノ如シ但シ現ニ使用セル卷冊ハ其使用ヲ終ル迄尙使用スルコトヲ得
 尋常小學校

種別	圖書	冊數	修正發行年月日	檢定年月日	著作者氏名	發行者氏名
兒童用	訂新編帝國讀本	八冊	明治三十四年六月修正 四版發行	明治三十四年六月十四日	學海指針社	株式會社集英堂
高等小學校	國語科					
種別	修身	冊數	修正發行年月日	檢定年月日	著作者氏名	發行者氏名
兒童用	日本女訓	四冊	明治三十四年六月修正 四版發行	明治三十四年八月十六日	高田芳太郎	金港堂書籍株式會社
兒童用	小學學習字帖	八冊	明治三十四年六月修正 五版發行	明治三十四年八月十四日	香川熊藏	金港堂書籍株式會社

兒童用修正小學習字帖 女子用 八冊 正四版發行 明治三十四年八月九日 書者 香川熊藏 金港堂書籍株式會社

○縣令第八號 (明治三十五年一月三十一日)
 本縣小學校教科用圖書中發行者ニ於テ其一部ヲ修正シ文部大臣ノ檢定ヲ受ケタルニ依リ小學校令第二十五條ニ依リ採定ノ効力ヲ繼續スル者左ノ如シ但シ現ニ使用セル卷冊ハ其使用ヲ終ル迄尙使用スルコトヲ得

尋常小學校

圖書科

種別	圖書	冊數	修正發行年月日	檢定年月日	著作者氏名	發行者氏名
兒童用	日本臨畫帖	自一卷至六卷 六冊	明治卅四年九月二十日 訂正發行	明治三十四年九月二十日 六日	白濱 徵	大日本圖書株式會社

高等小學校

圖書科

種別	圖書	冊數	修正發行年月日	檢定年月日	著作者氏名	發行者氏名
兒童用	日本臨畫帖	自七卷至八卷 八冊	明治三十四年九月廿日 訂正發行	明治三十四年九月二十日 六日	白濱 徵	大日本圖書株式會社

歷史科

種別	圖書	冊數	修正發行年月日	檢定年月日	著作者氏名	發行者氏名
兒童用	正新撰帝國史談	二ヶ年用二冊 四ヶ年用四冊	明治三十四年十一月二十七日 修正發行	明治卅四年十二月二日	學海指針社	株式會社 英堂

設備

○訓令甲第二十九號 (明治二十年二月八日)

郡區役所、戶長役場

尋常小學校ニ於テ風雪霖雨ノ候兒童ノ通學スヘカラザル場合ニ於テハ時々派出場ヲ設クル事ヲ得但シ其設置廢止位置教室等ノ件ニ關シテハ當該學校管理者ヨリ郡區長ノ認可ヲ經ヘシ

○訓令甲第十號 (明治二十年六月三日)

郡區役所、戶長役場

小學校及小學校長若クハ訓導ノ印章ハ左ノ雛形ニ據リ調製スヘシ



寸法方曲尺
一寸五分

寸法方曲尺
六分

○訓令甲第十三號 (明治二十五年三月廿九日)

郡 役 所
市 役 所
町 村 役 場

小學校ノ名稱市町村立ニ係ルモノハ所在ノ町村名若クハ大字名ヲ冠シ某高等又小學校ト稱スヘク私立ニ係ルモノハ可成設立者ノ氏ヲ冠セシムヘシ

但門標記載方ハ左ノ雛形ニ依リ明治廿三年十月勅令第二百十五號小學校令ニ依リ更ニ設置シタル際ニ於テ之ヲ改ムルモノトシ明治二十年二月本縣訓令第二十五號ハ廢止ス

門標記載方雛形
市町村立ノ例

尺圖下

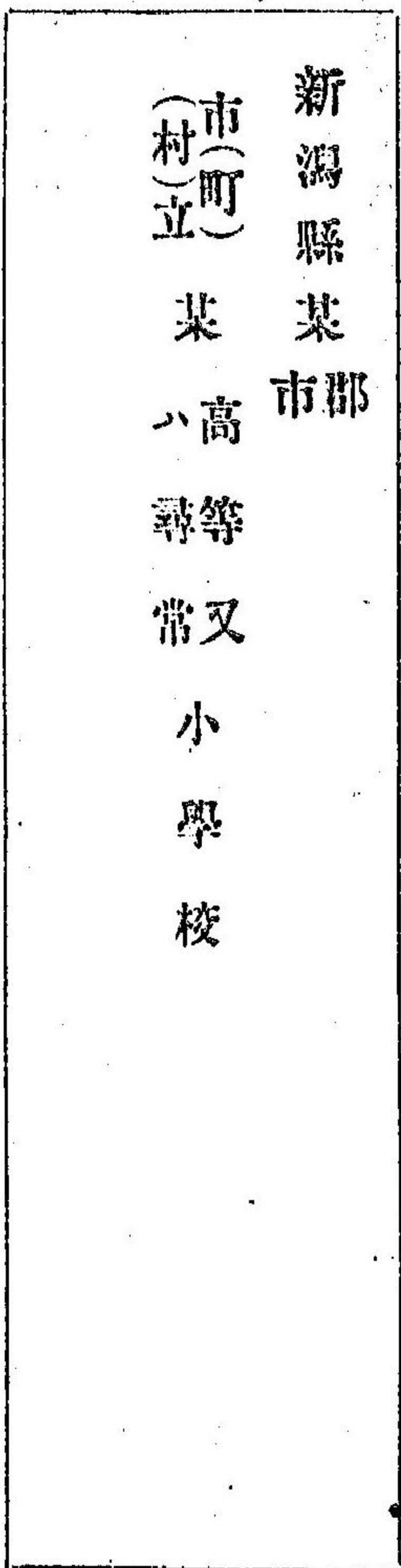

五 尺

高等小學校ノ教科ト尋常小學校ノ教科ト併置スルモノ、例

新潟縣某市郡

(市町) 某尋常小學校
(村) 立

代用私立小學校ノ例

新潟縣某市郡

代用 某尋常小學校
私立

私立ニ係ルモノ、例

新潟縣某市郡

私立 某高等又小學校
ハ尋常

分教室等ハ前記ノ例ニ據リ記載スヘシ

○訓令甲第十一號 (明治二十六年二月三日)

郡 役 所
市 役 所
町 村 役 場

市町村立尋常小學校ノ新設若クハ數校合併ヲ指定セラレタル片ハ諸般ノ設備決定ノ上左ノ各項ヲ開申シ廢校ノ片ハ資産處分ヲ開申スヘシ
但設備開申後學校位置學校名稱校舍及敷地基本財産ノ變更異動ハ其都度開申スヘシ

學校位置

何町村大字番地

學校名稱
 校舍及敷地
 坪數及所有ノ別
 但設備規則ニ掲クル事項ヲ記載セル圖面ヲ添付スルコト
 生徒數ノ見込
 基本財産
 公債証書
 株券現金
 土地建物ニ類別スルコト
 校具
 設備規則ニヨリ種類ヲ別チ其部數及個數ヲ掲クルコト
 經費豫算
 各科目ヲ區別スヘシ

○新潟縣訓令甲第八號(三十三年三月廿三日)

郡 役 所
 市 役 所
 町 村 役 場
 公私立小學校

本縣縣令第二十四號小學校設備規則第二十八條ノ國旗及校旗ハ左ノ雛形ニ依ルヘシ

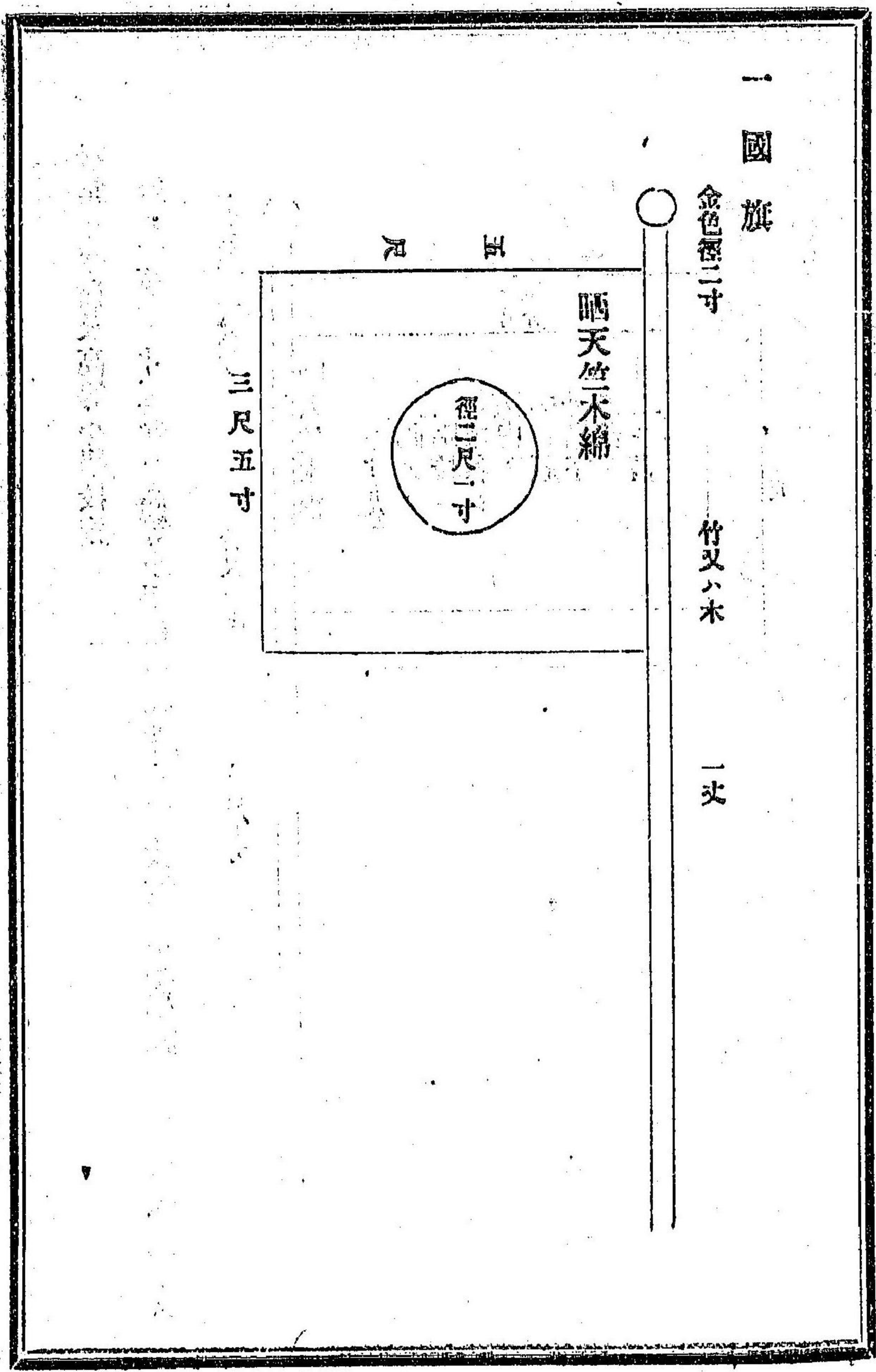

二 尋常小學校及高等小學校旗

旗ノ三邊三寸五分ハ高等小學校ニ在リテハ紫色尋常小學校ニ在テハ赤色トス

金色徑一寸八分

竹又ハ木

八尺五寸

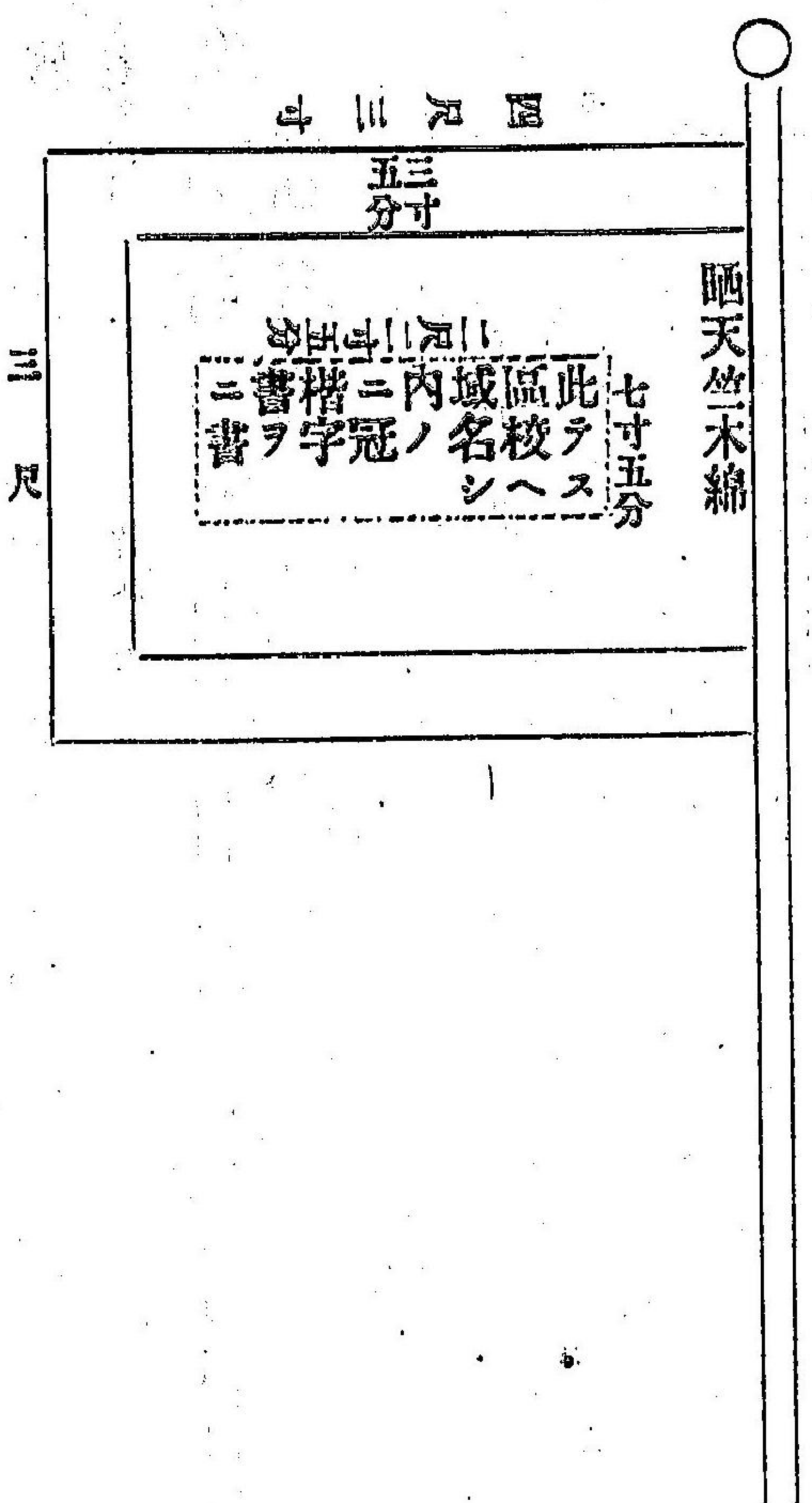

三 尋常高等小學校旗

旗ノ三邊ヲ紫赤ノ二色トナスノ外總テ前項ニ全シ

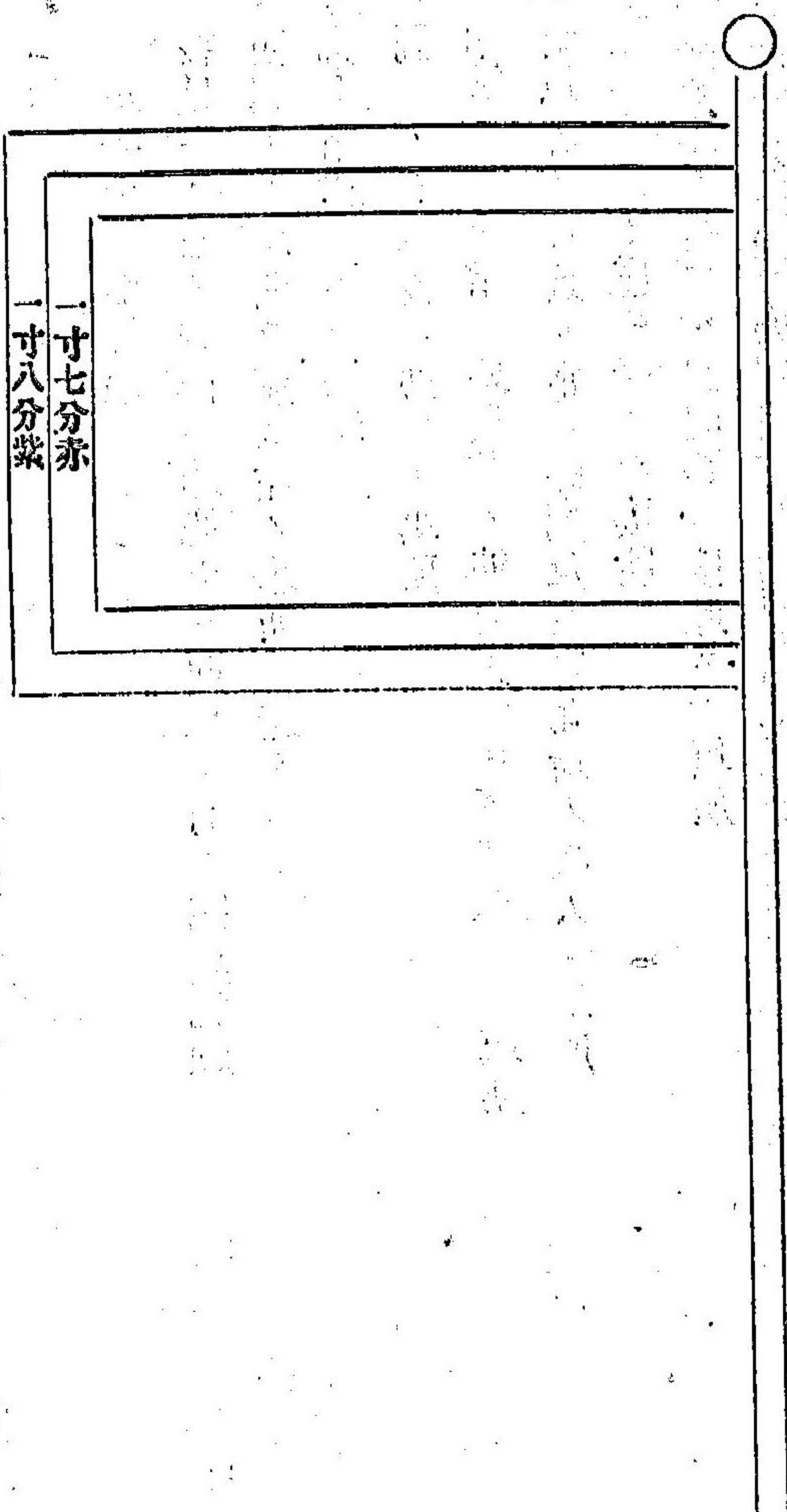

○新潟縣令第九十八號 (明治三十三年十月十二日)
明治三十三年八月勅令第三百四十四號小學校令第三十一條ニ基キ小學校設備規則左ノ通相定ム

小學校設備規則

- 第一條 校地ハ學校ノ規模ニ適應セル面積ヲ有シ開豁乾燥ニシテ衛生ニ適シ且兒童ノ通學ニ便利ナル場所ヲ選ビ左ノ場所ヲ避クヘシ
 - 一、道德上嫌疑スヘキ場所
 - 二、喧鬧ニシテ教授ニ妨アル場所
 - 三、潜水等アリテ常ニ惡臭其ノ他有害ナル蒸發氣アル場所
 - 四、工業場等ニ接近シ常ニ煤烟及有害瓦斯ノ吹入ル場所
 - 五、危險ニシテ不應ノ憂アル場所
 - 六、瘴氣發生ノ虞アル池沼等ニ接近スル場所
 - 七、火葬場、墓地、傳染病院、隔離病舎、鐵道線路ニ接近スル場所
 - 八、山ノ中腹若ハ道路ヨリ遠隔ナル場所
 - 九、塵芥其他不潔物アル場所
 - 十、善良ナル飲料水ヲ供給シ能ハザル場所

第二條 屋外体操場ハ方形若ハ之ニ類スル形狀ニシテ校地内日當リ好キ地面ヲ選ビ其ノ面積ハ左ノ各項ニ依ルヘシ

- 一、尋常小學校ニ於テハ兒童百人未滿ハ百坪以上トシ兒童百人以上ハ一人ニ付一坪以上ノ割合トス
- 二、高等小學校ニ於テハ兒童百人未滿ハ百五十坪以上トシ兒童百人以上ハ一人ニ付一坪半以上ノ割合トス
- 三、尋常高等小學校ニ於テハ兒童百人未滿ハ百五十坪以上トシ兒童百人以上ハ尋常小學校ノ教科ヲ修ムル兒童一人ニ付一坪以上高等小學校ノ教科ヲ修ムル兒童一人ニ付一坪半以上トス但シ兒童百人以上ニシテ高等小學校ノ教科ヲ修ムル兒童百人未滿ナルトキハ百五十坪ノ外全校兒童中百人ヲ超ユル兒童一人ニ付一坪以上ノ割合ヲ以テ増スモノトス
- 四、特別ノ事情アルトキハ第二號及第三號ノ規定中一坪半ヲ一坪マテニ減スルコトヲ得

第三條 前後屋外体操場ハ特別ノ事情アル時ニ限り知事ノ認可ヲ受ケ之ヲ校舎敷地外ニ設クルコトヲ得此場合ニハ体操教授ニ差支ナキハ勿論毎休憩時間ニ於ケル兒童ノ運動ニ差支ナキ場所タルヲ要ス

第四條 屋外体操場ハ水溜ヲ生シ又ハ砂塵ヲ飛揚セサル様地固ヲ爲スヘシ

第五條 校舍ノ周圍ニハ空地ヲ存シ其ノ周邊ニハ適宜落葉樹常綠樹ヲ交植シ且籬柵ヲ設クヘシ

第六條 尋常小學校々舎ノ廣ハ其ノ區域内ノ學齡兒童數ノ十分ノ五ヲ收容スルニ足ルコトヲ要ス

第七條 校舍ノ構造ハ平家造片廊下ヲ常例トシ授業上管理上衛生上ノ便ヲ圖リ務メテ外觀ノ虚飾ヲ去リ質朴堅牢ヲ旨トスヘシ但シ特別ノ事情アルトキハ二階造ト爲スコトヲ得

第八條 校舍ニハ奉置所、講堂、各學級ニ相應スル教室、屋内体操場、教員室、書籍器械室、宿直室、兒童控所、湯沸所、湯吞所、手洗所、小使室、兒童昇降口、履物棚、雨具置場、便所、物置ヲ設クヘシ但シ講堂ハ之ヲ省略シ又屋内體操場ヲ以テ兒童控所ニ充テ教員室ヲ以テ書籍器械室ニ充ツルコトヲ得其ノ他湯沸所、湯吞所、小使室及小洗場ハ相互ニ之ヲ兼用スルモ妨ナシ

第九條 唱歌、裁縫、手工等ヲ課スル學校ニ於テハ該學科ヲ教授スルニ適當ナル特別教室ヲ設クヘシ但シ裁縫教室及唱歌教室ハ講堂若ハ通常教室ヲ以テ之ニ充ツルコトヲ得

第十條 檐又ハ庇ハ光線射入ノ妨トナラサル様構造スヘシ

第十一條 校舍ノ大ナル場合ニ於テハ適宜非常口ヲ設クヘシ

第十二條 二階造ノ校舍ニハ二階以上ノ階段ヲ設クルヲ常例トス

第十三條 土地ノ情況ニ依リ學校長教員ノ住宅ヲ設クヘシ

第十四條 二棟以上ノ建物ヲ並列シテ建築スルトキハ其ノ相互ノ距離ハ建物ノ高ト同尺以上ナルヘシ

第十五條 奉置所ハ市町村ノ資力ニ應シ尊嚴ヲ旨トシ其ノ位置及構造ハ左ノ各項ニ依ルヘシ

一、特ニ一室ヲ造リ若ハ之ヲ講堂内ニ設ケ凡テ汚漬ノ恐アル場所ニ接近セシムヘカラス

二、特ニ一室ヲ設ケ難ク又講堂ヲ設ケサル學校ニ於テハ教室中兒童排列ノ前面若ハ側面ニシテ不敬ニ涉ラサル位置ヲ選ヒ平常ハ板戸若ハ襖等ヲ以テ之ヲ區畫スヘシ

第十六條 講堂ハ全校兒童ノ二分ノ一以上ヲ容ルヘキ面積ヲ有スヘシ

第十七條 教室ノ構造ハ左ノ各項ニ依ルヘシ

一、多級小學校ノ教室ハ幅三間以上四間以下長四間以上五間以下單級小學校ノ教

室ハ幅及長各四間以上五間以下ヲ常例トス但特別ノ事情アルトキハ幅四間長六間ト爲スコトヲ得

二、天井ハ牀面ヲ距ルコト九尺以上タルヘシ

三、牀ノ高ハ地形面ヨリ二尺以上トシ牀下ノ四方ニ風抜ヲ設クヘシ

四、採光窓ハ南方若ハ西南或ハ東南ニ面シ廊下ニ接セサル側面ニ設ケ其ノ總面積ハ牀面積ノ六分ノ一以上トシ下縁ノ位置ハ牀上凡二尺五寸ニ定メ其ノ上縁ハ牀上八尺五寸以上ニシテ天井ニ接セシムヘシ但シ採光窓ノ上部ハ欄間ヲ以テ之ニ代フルコトヲ得

五、採光窓ハ兒童前面ノ壁及前面ノ壁ヨリ後方三尺以内ニ設クヘカラス又日光ノ直射ヲ遮蔽スル裝置ヲ爲スヘシ

六、窓ハ通シ窓トシ玻璃戸又ハ紙障子ヲ用キ五寸以内ノ兩除ヲ附スヘシ

七、教室内ノ壁ハ中性色(灰色、淡黄色ノ類)ト爲スヘシ

八、各教室ニハ二個ノ入口ヲ設ケ其ノ戸ハ引戸トスルカ若ハ外開戸トシ煽止ヲ設クヘシ

九、各教室ニハ幅三尺五寸ニシテ長ハ黑板ニ準スル教壇ヲ設クヘシ

十、各教室ニハ換氣孔二個以上ヲ附スヘシ但シ上方ノ換氣孔ハ欄間ヲ以テ之ニ代フルコトヲ得

十一、裁縫室ハ二方若ハ三方ニ採光窓ヲ設ケ其ノ面積ハ牀面積ノ四分ノ一以上ナラムコトヲ要ス

第十八條 教員室ハ學校管理上至便ナル位置ニ設ケ押入ヲ附スヘシ但シ單級小學校ニ在リテハ成ヘク屋内体操場ニ面シテ之ヲ設クヘシ

第十九條 屋内体操場ノ面積ハ左ノ例ニ依ルヘシ

一、尋常小學校ニ於テハ兒童七十人未滿ハ二十坪以上トシ兒童七十人以上ハ五人ニ付一坪以上ヲ増スノ割合トス

二、高等小學校ニ於テハ兒童六十人未滿ハ三十坪以上トシ兒童六十人以上ハ四人ニ付一坪以上ヲ増スノ割合トス

三、尋常高等小學校ニ於テハ兒童七十人未滿ハ三十坪以上トシ兒童七十人以上ハ尋常小學校ノ教科ヲ修ムル兒童五人ニ付一坪以上トシ高等小學校ノ教科ヲ修ムル兒童四人ニ付一坪以上ヲ増スノ割合トス但シ兒童七十人以上ニシテ高等小學校ノ教科ヲ修ムル兒童六十人未滿ナルトキハ三十坪ノ外全校兒童中六十人ヲ超ユル兒童五人ニ付一坪以上ノ割合ヲ以テ増スコトヲ得

第二十條 屋内体操場ハ長方形トナシ其ノ構造ハ左ノ各項ニ依ルヘシ

一、板張トシ牀ヨリ四尺以上ハ腰板ヲ張ルヘシ
 二、天井ヲ附スルモノハ教室ニ比シ窓及換氣ノ裝置ヲ増加スヘシ
 第二十一條 兒童控所ハ尋常小學校ニ於テハ兒童七十八マテ高等小學校及尋常高等小學校ニ於テハ兒童六十人マテハ十二坪以上トシ兒童十人ヲ増ス毎二一坪以上ヲ増加シ其ノ周圍ニハ人員ニ相當ナル帽子外套掛ヲ設クヘシ但シ高等小學校及尋常高等小學校ニ於テハ男女ヲ區別シ女兒二十人未滿ハ本條ノ坪數ヲ六坪マテニ減スルコトヲ得

第二十二條 兒童控所ト屋内体操場ト相互兼用スル場合ニ於テハ其ノ形狀ハ第二十一條ニ其面積ハ第十九條ニ準シ之ヲ設クヘシ

第二十三條 兒童控所ト屋内体操場トヲ兼用スル場合ニ於テハ屋内体操場ニ接シ特ニ携帶品置場ヲ設クヘシ但シ特ニ携帶品置場ヲ設ケ難キモノニ於テハ室内適宜ノ場所ニ之ヲ設クヘシ

第二十四條 廊下及階段ノ構造ハ左ノ各項ニ依ルヘシ

- 一、廊下ノ幅ハ六尺以上トシ腰板ヲ張リ所々ニ窓ヲ設クヘシ
- 二、階段ハ七寸以上ノ勾配トシ幅四尺五寸以上蹴上五寸乃至六寸踏面八寸乃至一尺トシ裏板ヲ附シ成ルヘク曲折構造ト爲シ中間ニ踊リ場ヲ設ケ且手欄ヲ附ス

ヘシ

第二十五條 兒童昇降口及雨具掛場ノ構造ハ左ノ各項ニ依ルヘシ

- 一、兒童昇降口ハ男女ヲ異ニシ下駄棚、傘臺ヲ設ケ且常風ノ方向ヲ避クヘシ
- 二、簑、笠等ヲ用ユル地方ニ於テハ每一間十六人以下ノ割合ヲ以テ雨具掛ヲ設クヘシ

第二十六條 井ノ構造ハ左ノ各項ニ依ルヘシ

- 一、井ハ便所ヲ距ルコト四間以上ノ位置ニ設ケ且下水渠芥葉場等ニ接近セシムヘカラス
- 二、井ニハ井側ヲ設ケテ汚水ノ浸入ヲ防キ又井蓋ヲ備フヘシ
- 三、井ニハ井流ヲ造リ且排水渠ヲ設クヘシ

第二十七條 便所ノ構造ハ左ノ各項ニ依ルヘシ

- 一、便所ハ臭氣抜ヲ付シタル別棟トシ夏季常風ノ方向ニ注意シ教室ト隔離スル位置ヲ選ビ且其ノ周圍ニハ屏牆ヲ設ケ又ハ樹木ヲ植ヘテ臭氣ノ發散ヲ防クコトヲ要ス
- 二、糞壺、尿溝、注壁等ハ不透透物ヲ以テ之ヲ造リ且地盤ハ漆喰「タ、キ」我ハ「セメント」等ヲ以テ之ヲ固ムヘシ

三、男兒小便所ハ高六寸長六寸五分幅三寸五分ノ踏石一箇ヲ外八字形ニ置キ成ヘ
ク一人割ニ區別シ女兒小便所ハ大便所ニ準シ之ヲ造リ溜壺ハ成ルヘク屋外ニ
設クヘシ

四、便所ハ男女ヲ區別シ男女兒各百人ニツキ大便所二箇以上小便所四箇以上ノ割
合ヲ以テ之ヲ設クヘシ

第二十八條 兒童用机及腰掛ノ寸法ハ別表ノ標準ニ依リ尋常小學校ニ於テハ一號乃
至三號ノ三種、高等小學校ニ於テハ三號乃至五號ノ三種、尋常高等小學校ニ於テ
ハ一號乃至五號ノ五種ヲ備フヘシ

第二十九條 校具ヲ分チテ甲乙丙ノ三種トス甲種ノ校具ハ學校ノ種類ニ依リ左記ノ
如ク之ヲ備ヘ乙種ノ校具ハ各種ノ學校ヲ通シテ一般ニ之ヲ備ヘ丙種ノ校具ハ尋常
小學校及尋常高等小學校ニ於テ成ルヘク之ヲ備フルヲ要ス但シ尋常小學校ニ於テ
唱歌若ハ裁縫ヲ課スルトキハ樂器若ハ裁縫器具ヲ備ヘ高等小學校ニ於テ農業手工
若ハ商業ヲ課スルトキハ甲種校具中ニ農具、工具若ハ商品等該學科ノ教授ニ欠ク
ヘカラサルモノヲ選ヒテ之ヲ備フヘシ

甲種校具
尋常小學校

參考用圖書

教科用書
學校近傍圖
管内地圖
修身掛圖
國語用掛圖
萬國地圖

辭書
教育ニ關スル法令

史談傳記紀行地理歴史等ニ關スル圖書及寫真

實用器械ノ圖解

庶物標本
大算盤
計數器
度量盤

地球儀
少年書類

高等小學校

(一) 修業三ヶ年及四ヶ年ノ學校

教科用書
參考用圖書
管内地圖

學校近傍地圖
日本地圖
萬國地圖

辭書
教育ニ關スル法令

史談傳記紀行地理歴史等ニ關スル圖書寫真及標本

實用器械圖解及摸造

大算盤
數理說明器
度量衡

地球儀
三球儀
博物標本及標品

物理器械

化學器械及藥品

解剖圖

教授用三角定木及兩脚器

樂器

裁縫器具雜形及標本

顯微鏡

採集器

體操器械

少年書類

(二) 修業二ヶ年ノ學校

前項ノ内物理器械、化學器械及藥品、解剖圖、教授用三角定木及兩脚器ヲ除ク

(三) 尋常高等小學校

尋常高等小學校ニ於テハ尋常小學校ニ備フヘキ校具ノ外尙高等小學校ノ修業年限

ニ相應スル校具ヲ備フヘシ但シ尋常小學校ノ校具ト重複スルモノハ之レヲ省略ス

ルコトヲ得

乙種校具

黑板 教室用具

机

腰掛

時計

寒暖計

算盤

圖引器械

文具

本箱

器械戸棚

國旗

校旗門札

暖室器

提燈

日用品

遊戲用具

印並印肉

報時器

時間割板

消毒藥及付屬品

救急用具並藥品

宿直用具

消防用具

点燈用具

作法用具

丙種校具

貧窮者ノ兒童ニ貸付スヘキ教科用書

石盤

筆

硯

草紙等

第三十條 小學校ニ於テハ左ノ帳簿ヲ備フヘシ

一、學籍簿

保存無期限

二、兒童出席簿

保存一ヶ年

三、各學年末調查表

保存八ヶ年

四、學學年末統計表

保存無期限

五、教授細目

保存無期限

六、教授週錄

保存無期限

七、教授案

保存四ヶ年

八、兒童賞罰簿

保存八ヶ年

九、兒童沿革史

保存無期限

十、卒業兒童名簿

保存無期限

十一、修業並學習兒童名簿

保存無期限

- 十二、甲種校具目錄 保存無期限
 - 十三、乙種校具目錄 保存無期限
 - 十四、丙種校具目錄 保存無期限
 - 十五、職員出勤簿 保存三ヶ年
 - 十六、學校一覽表 保存無期限
 - 十七、學校日誌 保存無期限
 - 十八、縣公報綴 保存無期限
 - 十九、郡公報並に通達書類綴 保存無期限
 - 二十、公文書綴 保存八ヶ年
 - 二十一、協議會ニ關スル書類綴 保存無期限
 - 二十二、教員履歷書綴 保存無期限
 - 二十三、毎年度經費豫算表 保存無期限
 - 二十四、學校醫視察簿(學校醫ヲ置カサルモノハ之ヲ除ク) 保存無期限
 - 二十五、月末兒童出席調查表 保存一ヶ年
 - 二十六、兒童出席督促簿 保存四ヶ年
- 第三十一條 校舍ヲ新築改築増築シ若ハ市町村立高等小學校及私立小學校ノ校地ヲ

- 選定シ又ハ變更セントスルトキル市町村、町村學校組合又ハ設立者ニ於テ左ノ事項ヲ具シ監督官廳ヲ經由シ知事ノ認可ヲ受クヘシ但シ監督者タル郡市長ハ意見ヲ副申スヘシ
- 一、學校區域内及他ヨリ委託ヲ受クル學齡兒童男女別數但シ高等小學校ニ關シテハ之ヲ要セス
 - 二、在籍兒童各學年ノ男女別數及學級編制
 - 三、校地及校舍ノ平面圖(縮尺百五十分一トシ美濃紙ヲ以テ調製スヘシ)増築變更ノ部分ハ朱線、在來ノ部分ハ黒線ヲ以テ區別シ、校地ニ就テハ方位、四隣ノ狀況、各邊ノ間數、屋外體操場ノ位置、坪數、井、排水渠、及門、校舍ニ就テハ各室ノ區畫、名稱、間數、板敷、土間ノ別、及窓、階段、出入口、等ノ位置ヲ記入スヘシ
 - 四、構造法
 - 和風、洋風及二階、平家ノ別、棟及柱ノ高、各棟ノ距離、外部ノ構造、屋根ノ種類、天井、窓牀ノ高、牀ト窓下緣ノ距離、教室ノ戸、窓具、欄間、換氣孔、階段、湯沸場、便所ノ構造、腰板ノ有無、壁色、及ヒ暖室裝置等ヲ詳記スヘシ

五、建築費ノ豫算
 六、工事着手及竣工期限
 七、市町村、町村學校組合若ハ區ニシテ尋常小學校二校以上(分教場)ヲ有スルトキハ他校ノ教室坪數
 第三十二條 校舍ノ新築改築増築ヲ竣リタルトキハ十日以内ニ校舍ノ圖面ヲ添ヘ監督官廳ニ届出テ其檢閲ヲ受クヘシ但シ市ニ於ケル私立小學校ニ在リテハ市長ニ届出テ其檢閲ヲ受クヘシ
 第三十三條 校舍ノ模様替ハ第三十一條ニ準シ監督官廳ノ認可ヲ受ケ竣工十日以内ニ前條ノ如ク其檢閲ヲ受クヘシ但シ監督官廳若ハ市長ハ其檢閲了リタルトキハ圖面ヲ添ヘ知ニ報告スヘシ
 第三十四條 本則ノ規定ハ補習科ノ設備ニ關シ之ヲ適用セシ
 附 則
 第三十五條 既設ノ市町村、町村學校組合立小學校又ハ私立小學校ニ於テハ本則第十七條六項七項十項第廿五條第廿六條第廿七條第廿八條ノ各條項ハ本則發布ノ日ヨリ向フ三ヶ年以内ニ改正シ第一條第二條第七條第十七條ノ二項三項八項十一項第十九條第廿條第廿一條第廿二條第二十四條ノ一項ハ校舍改築若ハ新築模様

替ノ時ヲ待テ之ニ依ルコトヲ得
 第三十六條 市町立、町村學校組合立小學校又ハ私立小學校ニ於テ本則ニ依リ難キモノハ市町村長町村學校組合長又ハ設立者ヨリ事情ヲ具シテ知事ノ認可ヲ受クヘシ
 別表

小學校用机及腰掛寸法表

項目番號	一號	二號	三號	四號	五號
身長	一〇〇以上 一〇〇未満	一〇〇以上 一〇〇未満	一〇〇以上 一〇〇未満	一〇〇以上 一〇〇未満	一〇〇以上 一〇〇未満
机ノ高	一五、五〇	一七、〇〇	一八、五〇	二〇、〇〇	二二、五〇
机ノ幅	三〇、〇〇	全	全	全	全
机ノ長 (二人掛)	三〇、〇〇乃至 三〇、〇〇	全	三六、〇〇	全	全
腰掛ノ高	八、六〇	九、四〇	一〇、二〇	一一、〇〇	一二、八〇

腰掛ノ幅	腰掛ノ長 (二人掛)	倚用兒男		靠用兒女	
		第一橫木ノ高	第二橫木ノ高	第一橫木ノ高	第二橫木ノ高
八、〇〇	二六、〇〇乃至 三三、〇〇	五、〇〇	四、〇〇	一〇、〇〇	一〇、〇〇
九、〇〇	全	五、四〇	四、四〇	一〇、八〇	一〇、八〇
九、八〇	三、〇〇	五、八〇	四、八〇	一一、六〇	一一、六〇
一〇、〇〇	全	六、二〇	五、二〇	一二、四〇	一二、四〇
一一、四〇	全	六、六〇	五、六〇	一三、二〇	一三、二〇

●本表中身長欄ハ「センチメートル」其括弧内ノ數及机ノ高以下ハ曲尺ノ寸ヲ以テ一位トス

○新潟縣令第八號 (明治三十四年二月二十五日)
 小學校幼稚園盲啞學校其他小學校ニ類スル各種學校設置廢止規則
 第一條 郡長ハ校學校令第九條ニ依リ町村、町村學校組合若ハ其ノ區ニ尋常小學校及分教場ノ校數並位置ヲ指定シ若ハ之ヲ變更セントスルトキハ町村、町村學校組合ノ意見ヲ添ヘ左ノ事項ヲ具シ知事ニ稟請スヘシ但指定變更ノ場合ハ左ノ事項中第四號略圖ニ新舊ノ位置ヲ明示スヘシ

- 一 學齡兒童數別 男女
- 二 學齡兒童中尋常小學校ヲ卒業シタル者ノ數別 男女
- 三 學齡兒童中就學猶豫及免除ヲ許シタル者ノ數別 男女
- 四 町村又ハ町村學校組合略圖
 學校ノ位置、各大字ノ名稱戶數、人家墓地火葬場傳染病院隔離病舎工場等ノ所在、山川坂路池沼橋梁鐵道ノ位置、各大字通學距離等ヲ記入スヘシ
- 五 位置 町村、大字、字、
 位置 地目、地番
- 六 校地圖 反別、地目、地番、官民有ノ別、借地ト否トノ別、方位、形狀、各邊ノ間數、土地ノ高低、四圍地ノ狀況、校舎ノ位置等ヲ記入スヘシ
- 七 飲料水ノ供給及其性質
- 八 戶數 町村學校組合ハ各町村ノ内譯ヲ付スヘシ
- 九 地組額同上
- 十 學校基本財産ノ種類、金額及其收入金額

十一 町村費歳入歳出豫算表 (地價割ノ地租ニ對スル割合及戸別割ノ一戸平均額ヲ付スヘシ町村學校組合ハ各町村ノ分ヲ提出スヘシ)

第二條 郡長ハ小學校令第七條第八條ニ依リ町村學校組合ヲ設ケシメ若ハ他ノ町村、町村學校組合又ハ其ノ區ニ兒童教育事務ヲ委託セシメントスルトキハ左ノ事項ヲ具シ知事ニ稟請スヘシ

一 小學校令第七條ノ場合ハ左ノ事項

關係町村ノ意見

本則第一條第一號乃至第四號同第八號第九號第十一號ノ事項

二 小學校令第八條第一項第一號ノ場合ハ左ノ事項

關係町村ノ意見

一 本則第一條第一號乃至第四號同第八號第九號ノ事項

三 小學校令第八條第一項第三號ノ場合ハ左ノ事項

關係町村、町村學校組合若ハ其ノ區ノ意見

委託ヲ受クル學校名及其校舍略圖 各室ノ間數、方位、屋外体操場坪數

委託ヲ受クル學校ノ在籍兒童數及學級數 學級及男女別

一 委託スヘキ兒童數 男女別

一 委託スヘキ町村ト委託ヲ受クル町村トノ聯絡ヲ示シタル町村若ハ町村

學校組合略圖 兒童通學距離、區ノア

町村學校組合ヲ解カシメ又ハ教育事務ノ委託ヲ止メントスルトキハ關係町村

、町村學校組合若ハ其ノ區ノ意見ヲ添ヘ理由ヲ詳具シ知事ニ稟請スヘシ

第三條 郡長ハ小學校令第十一條第二項ニ依リ小學校設置ニ關スル費用ノ負擔又ハ

兒童教育事務委託ノ爲メ其ノ使用スヘキ小學校ヲ指定セントスルトキハ關係町村

、町村學校組合若ハ其ノ區ノ意見ヲ添ヘ左ノ事項ヲ具シ知事ニ稟請スヘシ

一 町村、町村學校組合内ノ一區又ハ數區ニ對シ若ハ町村、町村學校組合ヲ分

割シテ數區ト爲シ其ノ一區若ハ數區ニ對シ費用負擔ノ爲メ小學校ヲ指定セ

ントスルトキハ左ノ事項

一 每區ノ大字名及每區ノ使用スヘキ學校名

一 每區ノ負擔金額 内譯金額及科目ヲ記スヘシ

- 一 每區ヲ劃シタル町村若ハ町村學校組合略圖〔町村名、大字名、字名、方位、學校位置、兒童通學距離等ヲ記スヘシ〕
 - 一 每區ニ關スル本則第一條第一號乃至第三號及第八號乃至第十號ノ事項
 - 二 町村、町村學校組合内ノ一區又ハ數區ニ對シ若ハ町村、町村學校組合ヲ分割シテ數區ト爲シ其ノ一區若ハ數區ニ對シ教育事務委託ノ爲メ其ノ使用スヘキ小學校ヲ指定セントスルトキハ左ノ事項
 - 一 指定スヘキ學校名及其校舍略圖〔各室ノ間數、方位、屋外体操場坪數〕
 - 一 指定スヘキ學校ノ在籍兒童數及學級數〔學級及男女別〕
 - 一 委託スヘキ兒童數〔男女別〕
 - 一 委託スヘキ町村ト委託ヲ受クル町村トノ聯絡ヲ示シタル町村若ハ町村學校組合略圖〔兒童通學距離、區ノアルモノハ區ヲ劃スヘシ〕
- 前項ノ指定ヲ止メムトスルトキハ關係町村、町村學校組合若ハ其ノ區ノ意見ヲ添ヘ理由ヲ詳具シ知事ニ稟請スヘシ

- 第四條 郡長ハ小學校令第十四條第三項ニ依リ高等小學校設置ノ爲メ町村學校組合設置ヲ認可セントスルトキハ本則第一條第二號第四號第八號第九號第十一號ノ事項ヲ具シ知事ノ指揮ヲ請フヘシ
- 前項ノ組合ヲ解クコトヲ認可セントスルトキハ其ノ理由及期日ヲ具シ知事ノ指揮ヲ請フヘシ
- 第五條 郡長ハ小學校令第五十二條ニ依リ尋常小學校ノ設置又ハ兒童教育事務委託ニ關スル費用ヲ一町村限リ負擔セシメントスルトキハ關係町村、町村學校組合ノ意見ヲ添ヘ左ノ事項ヲ具シ知事ニ稟請スヘシ
 - 一 負擔セシムヘキ金額〔內譯金額科目ヲ記スヘシ〕
 - 二 各町村別學齡兒童數〔男女別〕
 - 三 各町村ニ關スル本則第一條第八號以下ノ事項
- 前項ノ負擔ヲ止メシメントスルトキハ關係町村、町村學校組合ノ意見ヲ添ヘ理由ヲ詳具シ知事ニ稟請スヘシ
- 第六條 郡長ハ小學校令第五十三條ニ依リ町村又ハ町村學校組合ニ補助ヲ與ヘント

スルトキハ郡參事會ノ意見ヲ添ヘ左ノ事項ヲ具シ知事ノ指揮ヲ請フヘシ

一 小學校令第五十三條各號ニ該當スル理由

二 補助金額

三 補助ヲ受クヘキ町村又ハ町村學校組合ニ關スル本則第一條第一號乃至第三號全第八號以下ノ事項

第七條 市町村、町村學校組合若ハ其ノ區ハ小學校令第十四條ニ依リ高等小學校ヲ

設置セントスルトキハ市町村長、町村學校組合長ハノ事項ヲ具シ知事ニ稟請ス

ヘシ

ヘシ

一 學校名

二 入學スヘキ學級別兒童概數別男女

三 終業年限

四 授業料額一人一ヶ月ノ金額

五 校舎圖、各室ノ名稱及坪數、窓及出入口ノ位置、便所ノ區畫、二階造ニ於ケル階段ノ位置、柱丈、

六 校具圖小學設備規則第二十九條ノ種類部數個數

七 開校ノ豫定期日

八 本則第一條各號ノ事項

前項第一號ヲ變更シタルトキハ其ノ旨知事ニ開申スヘシ

高等小學校ヲ廢止セントスルトキハ其ノ理由及廢校ノ期日ヲ具シ知事ニ稟請スヘシ

第八條 市町村、町村學校組合若ハ其ノ區ニ於テ尋常小學校ニ高等小學校ノ教科ヲ

併置セントスルトキハ市町村長、町村學校組合長ハ左ノ事項ヲ具シ知事ニ稟請ス

ヘシ

一 學校名

二 尋常小學校在籍兒童數別男女

三 入學スヘキ學級別兒童概數別男女

四 修業年限

五 授業料額一人一ヶ月ノ金額

六 校舎圖第七條第五號ニ同シ

七 校具 第七條第六號
ニ同シ

八 授業開始ノ豫定期日

九 本則第一條第一號乃至第三號同第八號乃至第十一號ノ事項

前項第一號ヲ變更シタルトキハ其ノ旨知事ニ開申スヘシ

高等小學科ヲ廢止セントスルトキハ其ノ理由及期日ヲ具シ知事ニ稟請スヘシ

第九條 市町村、町村學校組合若ハ其ノ區ニ於テ尋常小學校ノ設置ヲ完了シタルト

キハ市町村長、町村學校組合長ハ左ノ事項ヲ知事ニ開申スヘシ

一 學校名

二 位 置 市町村、大字、字、
地目、地番

三 校地及校舍圖 官民有ノ別、借地借家ト否トノ別、方位、形狀、各邊ノ
間數、各部ノ間數、各室ノ名稱、坪數、窓及出入口ノ位
置、便所ノ區畫、階段ノ位置、柱丈

四 學級別兒童數別 男女

五 校 具 小學校設備規則第二十九條
ノ種類部數個數

六 開校ノ期日

前項第一號ヲ變更シタルトキハ其ノ旨知事ニ開申スヘシ

第十條 郡長ハ小學校令第十七條ニ依リ幼稚園、盲聾學校其ノ他小學校ニ類スル各
種學校設置ノ爲メ町村學校組合ノ設置ヲ認可セントスルトキハ左ノ事項ヲ具シ知
事ノ指揮ヲ請フヘシ

一 入園若ハ入學セシムヘキ幼兒又ハ兒童概數別 男女

二 本則第一條第四號及第八號乃至第十一號ノ事項

前項ノ組合ヲ解クコトヲ認可セントスルトキハ其ノ理由及期日ヲ具シ知事ノ
指揮ヲ請フヘシ

第十一條 市町村、町村學校組合若ハ其ノ區ハ小學校令第十七條ニ依リ幼稚園ヲ設
置シ又ハ之ヲ小學校ニ附設セントスルトキハ市町村長、町村學校組合長ハ左ノ事
項ヲ具シ知事ニ稟請スヘシ

一 名 稱

二 位 置 市町村、大字、字、
地目、地番

三 幼兒定員別 男女

- 四 園 則 保育規程、保育時數、入園退園、休日、保育料、保母職務規程等ヲ記スヘシ
 - 五 敷地、建物、遊園略圖 〔官民有ノ別、借地借家ト否トノ別、方位、柱丈各部ノ分界、各部ノ名稱、各室ノ名稱、窓ノ位置、間數、坪數、飲料水ノ供給等ヲ記スヘシ〕
 - 六 保育用器具 恩物、繪畫、遊戯道具等ノ種類、個數、部數
 - 七 經費及維持方法
 - 八 閉園ノ豫定期日
- 前項第一號ノ變更ハ知事ニ開申シ第二號乃至第五號ノ變更ハ知事ニ稟請スヘシ
- 幼稚園ヲ廢止セントスルトキハ其ノ理由及期日ヲ具シ知事ニ稟請スヘシ
- 第十二條 市町村、町村學校組合若ハ其ノ區ハ小學校令第十七條ニ依リ盲啞學校其ノ他小學校ニ類スル各種學校ヲ設置シ又ハ之ヲ小學校ニ附設セントスルトキハ市町村長、町村學校組合長ハ左ノ事項ヲ具シ知事ニ稟請スヘシ
- 一 目的
 - 二 名稱

- 三 位 置 市町村、大字、字、地目、地番
 - 四 學 則 〔修業年限、學年、學期、休業、學科課程（別表様式ニ準シ調製スヘシ）授業時數、試験、入學退學、授業科、入學科、賞罰、寄宿舎、職員ノ職務規程等ヲ記スヘシ〕
 - 五 生徒定員 男女別
 - 六 地地及校舎略圖 第九條第三號ニ同シ
 - 七 經費及維持方法
 - 八 開校ノ豫定期日
- 前項第二號ノ變更ハ知事ニ開申シ第一號、第三號、第四號、第六號ノ變更ハ知事ニ稟請スヘシ
- 盲啞學校其ノ他小學校ニ類スル各種學校ヲ廢止セントスルトキハ其ノ理由及期日ヲ具シ知事ニ稟請スヘシ
- 第十三條 私立小學校ヲ設置セントスル者ハ左ノ事項ヲ具シ知事ニ稟請シ之ヲ廢止セントスルトキハ其ノ理由及期日ヲ具シ知事ニ開申スヘシ
- 一 學校名

- 二 校圖地 官民有ノ別、借地ト否トノ別、市町村、大字、字、地番、地目、反別、方位、校舍ノ位置、屋外体操場ノ區域及坪數、各邊ノ間數、四周地ノ狀況、井戸ノ所在等
 - 三 校舍圖 借家ト否トノ別、其他ハ第七條第五號ニ同シ
 - 四 飲料水ノ供給及性質
 - 五 修業年限(高等小學校ニ限ル)
 - 六 學級別兒童數別男女
 - 七 授業料額一人一ヶ月ノ金額
 - 八 經費及維持方法
 - 九 開校ノ豫定期日
 - 十 設立者履歷書
- 前項第一號ノ變更ハ知事ニ開申シ第二號第三號ノ變更ハ知事ニ稟請スヘシ
 私立尋常小學校ニ高等小學校ノ教科ヲ併置セントスルトキハ本則第八條各號ノ事項ヲ具シ知事ニ稟請シ之ヲ廢止セントスルトキハ其ノ理由及期日ヲ具シ知事ニ開申スヘシ

第十四條 私立幼稚園ヲ設置セントスル者ハ本則第十一條各號ノ事項、私立盲啞學校其ノ他小學校ニ類スル各種學校ヲ設置セントスル者ハ本則第十二條各號ノ事項ヲ具シ知事ニ稟請シ之ヲ廢止セントスルトキハ其ノ理由及期日ヲ具シ知事ニ開申スヘシ

本則第十一條第二項及第十二條第二項ノ規定ハ私立幼稚園及私立盲啞學校其ノ他小學校ニ類スル各種學校ニ準用ス

第十五條 此ノ規則ニ依リ町村長、町村學校組合長ヨリ差出ス書面ハ郡長、私人ヨリ差出ス書面ハ市ニ在リテハ市長、町村ニ在リテハ町村長及郡長ヲ經由スヘシ
 郡市長ハ事實ヲ調査シ意見アルモノハ之ヲ副申スヘシ

第十六條 明治二十四年新潟縣令甲第三十五號明治三十一年新潟縣令第五十六號ハ之ヲ廢止ス

樣式

何々小學校科課程表

學科	課程	第一學年				第二學年				第三學年				第四學年			
		時數	教授	每週	課程	時數	教授	每週	課程	時數	教授	每週	課程	時數	教授	每週	課程
修身	二	二	二	二	二	二	二	二	二	二	二	二	二	二	二	二	二
讀書	五	五	五	五	五	五	五	五	五	五	五	五	五	五	五	五	五
作文	三	三	三	三	三	三	三	三	三	三	三	三	三	三	三	三	三
習字	二	二	二	二	二	二	二	二	二	二	二	二	二	二	二	二	二
算術	六	六	六	六	六	六	六	六	六	六	六	六	六	六	六	六	六
何々	何々	何々	何々	何々	何々	何々	何々	何々	何々	何々	何々	何々	何々	何々	何々	何々	何々
計																	

表中課程ノ欄内ニハ上段學科ニ對スル小科目ヲ記スヘシ小科目ノ記シ難キモノハ其教科書名卷次ヲ記スヘシ

○縣令第七十三號 (明治三十四年十月三十日)

明治三十四年勅令第九十七號ニ依リ市町村ノ廢置分合等ニ因リ消滅スヘキ學校幼稚園及兒童教育事務委託ノ存續ニ關スル規程左ノ通相定ム

學校幼稚園等存續ニ關スル規程

- 第一條 市町村ノ廢置分合若ハ境界變更ニ因リ消滅スヘキ尋常小學校及兒童教育事務委託ノ存續期間ハ市町村ノ廢置分合若ハ境界變更實施ノ日ヨリ五ヶ月間トス
- 第二條 市町村ノ廢置分合若ハ境界變更ニ因リ消滅スヘキ高等小學校及其ノ他ノ學校、幼稚園ハ市町村ノ廢置分合若ハ境界變更實施ノ日ヨリ一ケ年間仍存續セシム前項ノ存續期間内ニ於テ更ニ之ニ代ルヘキ施設ヲ終ルトキハ其ノ存續ヲ解ク
- 第三條 市町村ノ廢置分合若ハ境界變更ノ爲町村組合町村學校組合ノ解散スル場合ニ於テ消滅スヘキ學校、幼稚園ノ存續ニ關シテハ第二條ヲ準用ス
- 第四條 本規程ニ依リ存續シタル學校幼稚園管理者ノ職務ニ關シテハ法律命令ノ規定セル當該學校幼稚園管理者ノ職務ニ關スル條項ニ依リ處理スヘシ

附 則

第五條 本規程ハ發布ノ日ヨリ之ヲ施行ス

○教員進退及待遇

○訓令乙第五十二號 (明治二十六年七月三日)

郡 役 所
市 役 所

公立小學校盲聾學校小學校ニ類スル各種學校長教員及幼稚園保母ニシテ小學校令第六十四條第六十五條ニヨリ處分ヲ要スルト認ムル者アルトキハ詳細意見ヲ具申スヘシ

但小學校令第六十四條ニ該當スルモノハ本人ノ手續書ヲ添付スヘシ
○訓令甲第四十四號 (明治二十六年七月七日)

市 役 所
町 村 役 場

小學校教員候補者名簿ニ在ル者ハ現ニ小學校教員ノ職ニ在ラサルモ禁錮以上ノ刑ニ處セラレ又ハ信用若クハ風俗ヲ害スル罪ヲ犯シテ罰金ノ刑ニ處セラレ又ハ監視ニ付セラレタル片ハ宣告書寫ヲ添ヘ其都度開申スヘシ

郡 役 所

○新潟縣訓令第三十八號 (明治二十二年七月八日)

市役所
町村役場

一新ラタニ學校ヲ設置シ若クハ學校ノ組織ニ變更アリタル場合ニハ市ニ在テハ市參事會町村ニ在テハ町村長ヨリ其俸給額ニ關スル意見ヲ差出スヘシ

一一旦知事ノ決定ヲ經タル後ニ至リ其決定額ノ變更ヲ要スルトキ亦前項ニ依ル一市參事會町村長ノ意見ハ郡長市長ヲ經由シ郡長市長ハ其意見ヲ副申スヘシ

○新潟縣訓令甲第四十二號 (明治三十三年九月十四日)

郡役所
市役所
町村役場
町市村立小學校

明治二十四年十一月文部省令第二十號小學校長及教員任用解職其他進退ニ關スル規則第三條ニヨリ任用シタル正教員代用准訓導ハ辭令ヲ須キス引續キ當該學校准訓導ニ任用シタルモノト見做ス

○新潟縣令第四百四號 (明治三十三年十月二十六日)

小學校長及教員進退ニ關スル細則

第一條 市町村立小學校ニ於テ正教員ノ任用ヲ要スルトキル郡市長ハ其ノ俸給額ヲ具シ申請スヘシ但シ他ノ郡市ニ在職セルモノヲ申請セントスルトキハ豫メ其ノ郡市長ニ協議ヲ遂クヘシ

第二條 市町村立小學校長ノ任用ハ當該學校本科正教員中ニ就キ郡市長之ヲ申請スヘシ

第三條 市町村立小學校專科正教員ノ兼任ヲ要スル場合ニ於テ其ノ俸給ヲ分擔セシメントスルトキハ關係學校ノ俸給分擔額ヲ具シ郡市長之ヲ申請スヘシ

第四條 郡市長ハ市町村立小學校正教員ノ増俸ヲ要スト認メタルトキハ其ノ支給額ヲ具申スヘシ

第五條 郡市長ハ明治三十三年十月本縣令第七號市町村立小學校教員俸給旅費額及ヒ諸給與支給規則第十三條ノ手當金又ハ第十四條ノ慰勞金ノ給與ヲ要スト認メタルトキハ其ノ支給額ニ關シ郡長ハ管理者ノ意見市長ハ其ノ意見ヲ附シ具申スヘシ

但シ町村立小學校管理者ニ於テ第十四條慰勞金ノ給與ヲ要スト認メタルトキハ郡長ニ意見ヲ内申スルコトヲ得

第六條 郡市長ハ市町村立小學校正教員ニシテ小學校令施行規則第二百二十二條ニ因

リ休職ヲ命セラルルモアリト認メタルトキハ其ノ情狀ヲ具申スヘシ
但シ全條第一號ニ該當スルモノハ醫師ノ診斷書ヲ添付スヘシ

第七條 郡市長ハ市町村立小學校正教員ニシテ小學校令施行規則第二百二十三條及第
百二十八條第二號ニ該當スルモノアリト認メタルトキハ其旨開申スヘシ但シ第百
二十二條第一號第二號ニヨリ休職ヲ命セラレタルモノハ此ノ限リニアラス

等八條 郡市長ハ市町村立小學校正教員ニシテ小學校令施行規則第二百二十六條ノ各
號ニ該當シ退職ヲ命セラルルモアリト認メタルトキハ其ノ情狀ヲ具申スヘシ但
シ全條第一號及第二號ノ前段ニ該當スルモノハ醫師ノ診斷書ヲ添付スヘシ

第九條 郡市長ハ小學校令施行規則第二百二十七條ニ因リ休職又ハ退職ヲ命スルノ必
要アリト認メタルモノアルトキハ其ノ意見ヲ知事ニ具申スルコトヲ得

第十條 郡市長ハ市町村立小學校教員ニシテ休職ノ事由消滅セルモノアリト認メタ
ルトキハ速ニ復職又ハ轉任ヲ申請スヘシ
但シ其ノ郡市ニ於テ復職若ハ轉任ヲ要セサルトキハ其ノ旨開申スヘシ

第十一條 郡市長ハ市町村立小學校正教員ニシテ死亡セルモノアルトキハ直ニ其ノ
旨開申スヘシ
第十二條 私立小學校長及教員ノ採用ヲ届出ツルニハ其ノ履歷書給料額就職ノ月日

解職ヲ届出ツルニハ其ノ理由解職ノ月日ヲ具シ設立者ヨリ郡市長ヲ經由シ差出
スヘシ
但シ學校長教員ニシテ死亡セルモノアルトキハ郡市長ヲ經由シ届出ツヘシ

附 則

第十三條 本則發布ノ際單級小學校ニ在職セル本科正教員ハ辞令ヲ用キス當該學校
長ニ兼任ヲ命シタルモノト看做ス

○新潟縣令第五號 (明治三十三年十月二十六日)
本年八月文部省令第十四號小學校令施行規則第三百三十條ニ依リ市町村立小學校准教
員進退ニ關スル規程左ノ通相定ム

市町村立小學校准教員進退ニ關スル規程

第一條 市町村立小學校ニ於テ准教員ノ任用ヲ要スルトキハ郡市長ハ其ノ事由並ニ
俸給額ヲ具シ申請スヘシ但シ他ノ郡市ニ在職セルモノヲ申請セントスルトキハ豫
メ其ノ郡市長ニ協議ヲ遂クヘシ

第二條 郡市長ハ市町村立小學校准教員ノ増俸ヲ要スト認メタルトキハ其ノ支給額
ヲ具申スヘシ

第三條 郡市長ハ明治三十三年十月本縣令第七號市町村立小學校教員俸給旅費額

及諸給與支給規則第十三條ノ手當金又ハ第十四條ノ慰勞金ノ給與ヲ要スト認メタルトキハ其ノ支給額ニ關シ郡長ハ管理者ノ意見市長ハ其ノ意見ヲ附シ具申スヘシ但シ町村立小學校管理者ニ於テ第十四條慰勞金ノ給與ヲ要スト認メタルトキハ郡長ニ意見ヲ内申スルコトヲ得

第四條 市町村立小學校准教員左ノ各號ノ一ニ該當スルトキハ退職ヲ命スルモノトス

一、陸海軍ノ現役ニ服シタルトキ
二、不具、廢疾ニ因リ又ハ身體若ハ精神ノ衰弱ニ因リ職務ヲ執ルニ堪ヘサルトキ

三、傷痍ヲ受ケ若ハ疾病ニ罹リ其ノ職ニ堪ヘサルニ因リ又ハ自己ノ便宜ニ因リ退職ヲ出願シタルトキ

四、學校編制ノ變更又ハ訴願ノ裁決ニ因リ過員ヲ生シ若ハ全ク之ヲ要セサルトキ

第五條 市町村立小學校准教員ヲ要セサルトキ
第五條 市町村立小學校准教員左ノ各號ノ一ニ該當スルトキハ退職ヲ命スルコトアルヘシ

一 傷痍ヲ受ケ若ハ疾病ニ罹リタルニ因リ職務ヲ行フニ妨アルトキ

二 刑事事件ニ關シ告訴若ハ告發セラレタルトキ

第六條 市町村立小學校准教員左ノ各號ノ一ニ該當スルトキハ當然退職者トス

一 當該學校ノ廢セラレタルトキ
二 戰時事變ニ際シ召集セラレタルトキ

第七條 郡市長ハ市町村立小學校准教員ニシテ第四條第五條第六條第二號ニ該當ス

ト認メタルモノアルトキハ其ノ情狀ヲ具申スヘシ但シ第四條第二號第三號ノ前段並ニ第五條第一號ニ該當スルモノハ醫師ノ診斷書ヲ添付スヘシ

第八條 市町村立小學校准教員ニシテ第四條又ハ第五條ノ事由ニ因ラスシテ退職ヲ命スヘキ必要アリト認メタルトキハ特別ノ處分ヲ爲スコトアルヘシ

郡市長ハ前項ノ場合ヲ認メタルトキハ其ノ意見ヲ知事ニ具申スルコトヲ得

第九條 郡市長ハ市町村立小學校准教員ニシテ死亡セルモノアルトキハ直ニ其ノ旨開申スヘシ

○新潟縣令第七號 (明治三十三年十月二十六日)

明治三十三年八月勅令第三百四十四號小學校令第四十五條ニ依リ市町村立小學校教員俸給旅費額及諸給與支給規則左ノ定ノ通相定ム

市町村立小學校教員俸給旅費額及諸給與支給規則

第二章 俸給額

第一條 小學校教員月俸額ヲ定ムルコト左ノ如シ

職名	本科正教員		專科正教員		准教員	
	上	下	上	下	上	下
一級	七千圓	六千圓	四千圓	三千圓	二千圓	一千圓
二級	六千圓	五千圓	三千圓	二千圓	一千圓	五百圓
三級	五千圓	四千圓	二千圓	一千圓	五百圓	三百圓
四級	四千圓	三千圓	一千圓	五百圓	三百圓	二百圓
五級	三千圓	二千圓	五百圓	三百圓	二百圓	一百圓
六級	二千圓	一千圓	三百圓	二百圓	一百圓	五十圓
七級	二千圓	一千圓	二百圓	一百圓	五十圓	三十圓
八級	二千圓	一千圓	二百圓	一百圓	五十圓	二十圓
九級	二千圓	一千圓	二百圓	一百圓	五十圓	十圓
十級	二千圓	一千圓	二百圓	一百圓	五十圓	十圓

第二章 俸給及諸給與支給法

第二條 本科正教員ニシテ一級上俸ヲ受ケ特ニ功績顯著ナルモノハ漸次百圓マテヲ増スコトヲ得

第三條 專科正教員ノ俸給ハ其ノ教授時數ニ應シ等級相當ノ俸給額ヲ減スルコトヲ得

第四條 專科正教員ヲ他ノ市町村立小學校ニ兼任ヲ命スルトキハ關係學校ヲシテ其ノ俸給ヲ分擔セシムルコトアルヘシ
但シ分擔ノ割合ハ其ノ都度之ヲ定ム

第五條 俸給ハ新任増俸減俸トモ總テ發令ノ翌日ヨリ日割算計ヲ以テ給ス

第六條 休職退職及死亡ノ時ハ當月分ノ俸給全額ヲ其ノ際給ス

第七條 休職者ハ發令ノ翌月ヨリ俸給ヲ給セス但シ職務ノ爲疾病ニ罹リ若ハ傷痍ヲ受ケ休職ヲ命シタルトキハ其ノ翌月ヨリ三ヶ月間ハ月俸全額其ノ後ハ月俸半額ヲ給スルコトアルヘシ

第八條 教員ニシテ在職ノ儘小學校教員講習科ニ入學ノ者ニハ俸給半額以內ヲ給スルコトアルヘシ

第九條 徵兵令ニ依リ六週間現役ニ服スルトキハ其ノ間俸給ノ半額ヲ給ス

第十條 教員ニシテ陸軍給與令又ハ海軍軍人俸給令ニ依リ俸給ヲ受クル者ニハ其ノ間俸給ヲ給セス但シ其ノ額本職ノ俸給額ヨリ寡少ナルトキハ其ノ不足額ヲ給スルコトアルヘシ

第十一條 教員死亡シタルトキハ其ノ在職中ト休職中トニ拘ハラズ在職最終ノ俸給月額三ヶ月分ヲ其ノ遺族ニ給ス

第十二條 職務ノ爲疾病ニ罹リ又ハ傷痍ヲ受ケタルトキハ相當ノ療治料ヲ給ス

前項ノ場合ニアリテハ郡長ハ管理者ノ意見市長ハ其ノ意見ニ醫師ノ診斷書ヲ添ヘ具申スヘシ

第十三條 教員ニシテ一週三十時ヲ超エ教授ヲ擔任スルモノニハ其ノ月俸二分ノ一以內ノ手當ヲ給ス

第十四條 學校長又ハ教員ニシテ特ニ勤勞アルモノハ慰勞金ヲ給スルコトアルヘシ

第十五條 宿直ヲ爲ストキハ相當ノ宿直賄料ヲ給ス

第十六條 教員ニハ土地ノ狀況ニ依リ市町村ハ一ヶ月金參圓以內ノ住宅料ヲ給スヘシ但土地ノ便宜ニ依リ居室ヲ以テ住宅料ニ換フルコト得

前項ニヨリ住宅料ヲ給シタルトキハ其ノ人名金額ヲ居室ヲ供シタルトキハ其ノ人名ヲ市長ハ直ニ町村長ハ郡長ヲ經由シ開申スヘシ

第十七條 第十三條第十四條ニ依リ給スル金額ハ管理者ノ意見ヲ聞キ知事之ヲ決定ス

第十八條 教員左ノ各號ノ一ニ該當スルトキハ當月分ノ俸給ハ日割ヲ以テ給ス

一 懲戒ニヨリ免職ニ處セラレタルトキ

二 免許狀褫奪又ハ免許狀ノ失効ニ因リ教員ノ職ヲ失ヒタルトキ

第十九條 休職退職者事務引繼若ハ殘務整理ノ爲公務ニ從事スルコト翌月ニ涉ルトキハ日割計算ヲ以テ從前ノ俸額ヲ給ス

第二十條 轉任ヲ命セラレタルモノハ日割計算ヲ以テ發令ノ當日迄ニ係ル俸給ヲ其際給ス

第二十一條 他ヨリ轉任シ來リタルモノハ日割計算ヲ以テ發令ノ翌日ヨリ其ノ月ノ殘日數ニ對スル俸給ヲ其ノ際給ス

第二十二條 他府縣へ出向ヲ命セラレタル者ハ日割計算ヲ以テ轉任地ノ發令當日迄ニ係ル俸給ヲ給ス

第二十三條 疾病ノ爲執務ササルコト三十日ニ達スルトキハ其ノ翌日ヨリ俸給半額六十日ニ達スルトキハ其ノ翌日ヨリ俸給三分ノ一ヲ給シ九十日ニ達スルトキハ其ノ翌日ヨリ全ク俸給ヲ給セス但シ職務ノ爲疾病ニ罹リ若ハ傷痍ヲ受ケタルモノハ俸額全給ヲ給ス

第二十四條 私事ノ故障ニ依リ執務セサルコト十五日ニ達シタルトキハ其ノ翌日ヨリ俸給半額ヲ給シ三十日ニ達シタルトキハ其ノ翌日ヨリ給セス

第二十五條 休業父母ノ祭日忌服又ハ職務ノ爲傷疾ヲ受ケ若ハ疾病ニ罹リタル期間ハ病氣若ハ私事故障ト連續スルモ之ヲ減俸トナルヘキ欲勤日數中ニ算入セス又病氣ト私事故障ト連續スル場合ニ於テハ之ヲ通算セス

第二十六條 俸給ハ毎月二十一日ヲ以テ給スヘシ若シ休日ニ當ルトキハ之ヲ順延ス但轉任増俸減俸等本條ノ支給定日以後ナルトキハ其ノ際追給若ハ追徴ス

第二十七條 日割ノ計算法ハ其ノ月ノ現日數ニ依ルモノトス

第二十八條 俸給ヲ給スルニ當リ計算上厘位未滿ノ端數ヲ生スルトキハ之ヲ切捨ツ

第二十九條 第十三條ノ手當ノ支給ハ總テ俸給ノ支給法ニ依ルモノトス

第三章 旅費額及支給法

第三十條 旅費ハ二等ニ區別シ左表定ムル處ニ從ヒ順路ニ依リ之ヲ給ス

旅 費 額

	流車賃 每一哩	流船賃 每一海哩	車馬賃 每一里	日 當	宿 泊 料
一等(正教員)	四 錢	四 錢	拾 五 錢	四 拾 錢	六 拾 錢
二等(准教員)	參 錢	參 錢	拾 錢	參 拾 錢	五 拾 錢

第三十一條 轉任ノ場合ニハ舊任地ヨリ新任地マテノ流車賃流船賃及車馬賃ニ限リ定額ノ二倍ヲ給ス

第三十二條 新任ノ場合ニ在リテハ現住地ヨリ新任地マテノ新任職相當ノ旅費ヲ給ス

第三十三條 流車旅行ニハ哩數ニ應シ流車賃ヲ水路旅行ニハ海哩數ニ應シ流船賃ヲ陸路旅行ニハ里數ニ應シ車馬賃ヲ宿泊料ハ宿泊數ニ應シ日當ハ日數ニ應シ之ヲ給ス

第三十四條 陸路六里未滿流車十哩未滿水路十海哩未滿ノ旅行ニハ日當ヲ給セス但シ公務ノ都合ニヨリ宿泊シタルトキハ日當及宿泊料ヲ給ス

第三十五條 流車賃流船賃及車馬賃ハ其ノ種類毎ニ經過セシ路程ヲ合算シテ之ヲ給ス但シ一位未滿端數ノ路程ハ之ヲ切捨ツ

第三十六條 強雨積雪又ハ道路險惡等ノ爲定額ノ車馬賃ニテ支辨シ難キ場合ニハ實費ヲ給スルコトアルヘシ

第三十七條 休職若ハ退職者事務引繼殘務取調其ノ他公務ノ爲ニ旅行セシムルトキハ前職相當ノ旅費ヲ給ス

第三十八條 旅行中私事ノ爲ニ許可ヲ得テ迂路ヲ通過スルトキハ順路ノ路程ニ應シ

旅費ヲ給ス

第三十九條 旅行中休職退職又ハ死亡シタルモノハ舊任地マテ前職相當ノ旅費ヲ給ス但シ懲戒免職又ハ免許狀褫奪又ハ免許狀ノ失効ニ因リ退職シタルモノハ此限りニアラス

第四十條 第三十八條第三十九條ノ場合ニ於テ日數ノ計算方ハ瀛車旅行ハ一日二百哩詰水路旅行ハ一日百海裡詰陸路旅行ハ一日十二里詰トス但シ數種ノ旅行相跨ルトキハ各其ノ路程十二分ノ一ヲ以テ一時間ノ行程トシ一日ノ旅行時間ハ十二時間トシ其ノ日數ヲ計算ス

第四十一條 生徒修學旅行監督ノ場合ニ於ケル旅費額ハ左表ニ依リ之ヲ給ス但シ瀛車賃瀛船賃ハ下等實費ヲ給ス

監督者	宿泊旅行一月三付	片道三里以上日歸旅行
	五十錢	二十錢

附則

第四十二條 本規則ハ明治三十四年四月一日ヨリ施行ス

第四十三條 本規則施行ノ際第一條條給額相當ノ俸給ヲ受クルモノニハ別ニ辭令ヲ

須キス當該等級ニ依ルモノトス

第四十四條 本規則施行ノ際第一條ノ俸給額ニ相當セサルモノハ當分ノ内現俸給額ヲ給ス但シ其等級ハ現在受クル所ノ俸給ニ照シ最モ近キ上位ノ等級ニ依ルモノト看做ス

○新潟縣令第二十一號 (明治三十四年三月十五日)

小學校代用教員ニ關スル規程

第一條 代用教員タルモノハ左ノ資格ヲ具フルコトヲ要ス

- 一、高等小學校修業年限四ヶ年卒業若ハ之ト同等以上ノ力アリト認ムル者
- 二、品行方正
- 三、身體健全

第二條 小學校令施行規則第七十條ニ依リ郡長市長又ハ設立者ニ於テ代用教員ノ採用解職ニ關シ知事ニ報告セントスルトキハ左表ニ依リ差出スヘシ

何月分代用教員進退報告

種目	辭令月日	新任學校名	舊任學校名	俸給採用種別	族籍	氏名	生年月

種目ノ欄ニハ採用、轉勤、解職、採用種別ノ欄ニハ小學校令施行規則第三十五條第二項第三項又ハ同第三十六條准教員代用ノ別ヲ記入シ又新任舊任學校名ノ

欄ニハ尋常尋常小學校ニ限リ學校名ノ下ニ尋常科高等科ノ別ヲ記入スヘシ

第三條 郡長市長ニ於テ代用教員ノ懲戒處分ヲ行ヒタルトキハ其ノ氏名職名及事由ヲ具シテ直ニ知事ニ報告スヘシ

第四條 市町村立小學校代用教員ノ月俸ハ貳拾圓以下トス

第五條 市町村立小學校代用教員ノ旅費其他ノ諸給與支給法ハ明治三十三年縣令第百七號中准教員ニ關スル條項ヲ準用ス但シ縣令第百七號第十三條第十四條ニ依リ給スル金額ハ郡ニアリテハ管理者ノ意見ヲ聞キ郡長之レヲ決定シ市ニアリテハ市長之レヲ決定ス

第七條 郡長市長ハ代用教員ノ進退ニ關スル手續ヲ定ムルコトヲ得

○訓令第二〇號 (明治三十五年十月十七日)

郡 役 所
市 役 所

町 村 役 場

公立學校幼稚園

明治三十四年勅令第九十七號全年十月縣令第七十三號學校幼稚園等存續ニ關スル規程ニ依リ存續シタル尋常小學校高等小學校及其他ノ學校ニ代ルヘキ學校ヲ新ニ設置シタル場合ニ於テ其位置存續學校ト異動ナギモノハ當該學校長教員及其他ノ職員ハ辭令ヲ須キス引續キ新設ノ學校ヘ轉任ヲ命シタルモノトシ其休職者ハ新設ノ學校ノ休職者ト看做ス

○教員職務及服務

○縣令甲第六號 (明治二十五年一月十五日)

小學校長訓導協議會規則左ノ通り相定メ明治二十五年四月一日ヨリ施行ス

但明治十八年六月乙第六十九號小學校々長教員授業生講習會規則ハ本則施行ノ日ヨリ廢止ス

小學校長訓導協議會規則

第一條 本會ハ小學校内部ノ改良上進ヲ圖ラン爲メ數小學校長訓導聯合シテ之ヲ設クルモノトス

但必要アルトキハ小學校長首席訓導ノミ聯合シテ別ニ之ヲ設クルコトヲ得此場合ニ於ケル會日ハ本則第四條ノ會數ヲ適宜減シテ之ニ充ツルモノトス

第二條 聯合區域及會場ハ郡市長之ヲ定ム

第三條 本會ハ小學校ノ管理授業等職務ニ關スル事項ヲ協議講究スルニ止リ他ノ事項ニ涉ルコトヲ得ス

但本文ノ事項ニ就キ意見ヲ縣知事若クハ郡市長ニ上申スルヲ得

第四條 會日ハ隔月一回日曜日トス

但授業時間外ニ集會シ得ル土地ニ在テハ土曜日トナスモ妨ケナシ

第五條 會場ハ聯合區域中便宜ノ小學校ヲ以テ之ニ充ツ

第六條 旅費ハ勿論會場ニ要スル薪炭筆紙墨人夫等ノ費用ハ各小學校經費ノ内ヨリ支給スルモノトス

第七條 細則ハ會員協議シテ之ル定メ郡市役所ヲ經由シ縣知事ニ開申スヘシ

第八條 毎回功程書ヲ調製シ郡市役所ヲ經由シ縣知事ニ開申スヘシ

第九條 本則ノ規定ニ據リ難キ場合ニ在テハ特ニ縣知事ノ許可ヲ乞フヘシ

○訓令乙第六十九號 (明治二十六年十二月十日)

郡 役 所

市 役 所

學校長教員ハ政治上ノ雜誌ヲ發行スル團體ノ會員タルコトヲ得サル旨今航訓令番外ヲ以テ及示達候處教育ハ政論ノ外ニ立ツヘキハ勿論ノ儀ニ付假令政治上ノ雜誌ヲ發行セサルモ事實政務ニ關スル事項ヲ論議スルノ嫌アルモノハ職務ノ本分ニ對シ亦之ヲ避ケ政論ノ外ニ卓立候様諭告スヘシ

○訓令乙第十五號 (明治二十七年二月十六日)

郡 役 所

市 役 所

學校長教員タルモノ政黨ハ勿論議員ノ撰舉等ニ干與スヘカラサルハ當然ノ義ニ有之
此迄其取締方履及示達置候處目下議員ノ選舉ニ際スルヲ以テ尙此際心得違ナキ様學
校長教員ヘモ訓令候ニ付テハ自今一層嚴密ニ監督スヘシ

○訓令番外 (明治二十七年二月十六日)

公立學校長教員ハ政論ニ干預スルハ勿論政事上ノ競争ヲ幫助誘導スルヲ許サス議
員選舉ニ方リテハ其身固有ノ撰舉權ヲ行フニ止リ何等ノ黨派ニ向ヒテモ直接間接ニ
撰舉ノ競争ニ關係スヘカラス

公立學校長教員ニシテ議員被選人タラントスル者ハ其志望ヲ表白スルト同時ニ學校
長教員ノ職ヲ辞スヘシ

○訓令甲第五十五號 (明治二十九年十月二日)

郡 役 所
市 役 所
町 村 役 場
市町村立小學校

小學校長教員事務引繼規程

第一條 小學校長教員轉任休職退職ノ際學校長若クハ首席教員ノ事務ハ後任者者ク

ハ次席教員ニ引渡シ次席以下教員ノ事務ハ學校長若クハ首席教員ニ引渡シ双方連
署ノ上其時日ヲ郡長若クハ市長ニ届出ツヘシ

第二條 學校長若クハ首席教員ハ引渡スヘキ件概テ左ノ如シ

- 一 御影拜戴セル學
校ニ限ル
 - 一 教育ニ關スル勅語謄本
 - 一 文部大臣訓示謄本配付ヲ受ケタ
ル學校ニ限ル
 - 一 生徒及其數授訓育ニ關スル事項
 - 一 校具
 - 一 設備規則第十三條ノ諸表簿
 - 一 本縣公報郡役所達ノ類
 - 一 檢定細則諸整法日誌往復書ノ類
- 第三條 次席以下教員ノ引渡スヘキ件概テ左ノ如シ
- 一 担当學級生徒ノ教授訓育ニ關スル事項
 - 一 担当ノ學級ニ屬スル器具並ニ表簿類
 - 一 分担ノ事務

第四條 事務引繼ハ辭令領受ノ日ヨリ三日以内ニ結了スヘシ

第五條 事務引繼ノ際ハ引繼目錄並説明書ヲ調製シ其末尾ニ双方連署シ之ヲ學校ニ保存スヘシ

第六條 引繼物件ハ帳簿若クハ説明書ニ照合シテ授受シ互ニ證書ヲ交附スヘシ

但學校長首席教員ノ事務引渡ノ際校長ハ其原簿ニ市町村長ノ証明ヲ受クヘシ

第七條 説明書ニハ生徒ノ教授訓育ニ關スル情况及未濟事件ハ勿論將來ノ參考トナルヘキ事項ヲ詳記スヘシ

第八條 授者ノ處分ニシテ法令ニ違背シ若クハ違例アリ受者ニ於テ其儘引受ケカタキ事項アルトキハ授者ヨリ其顛末ヲ記シタル書面ヲ取リ直ニ郡長若クハ市長ノ指揮ヲ請フヘシ

第九條 戰時若クハ事變ニ際シ召集セラレ又ハ死亡等ノ爲メ事務引渡ヲナスコトヲ得サル場合ハ次席以下教員ノ事務ハ直ニ學校長ニ於テ學校長若クハ次席教員ノ事務ハ七日以内ニ教員ニアラサル學務委員立會次席教員ニ於テ調査ノ上引繼ヲ了シ其旨郡長若クハ市長ニ届ツヘシ

第十條 第一條及第九條ノ場合ニ於テ事務ヲ引受クヘキ教員ナキトキハ學校管理者教員ニ代リ引繼ヲ了スヘシ

第十一條 學校廢止ノ場合ハ七日以内ニ其事務ヲ學校管理者ニ引渡シ互ニ受渡證書ヲ交附シ双方連署郡長若クハ市長ニ届出ツヘシ

第十二條 定規ノ期限内ニ引繼ヲ結了スルコトヲ得サル事情アルトキハ其事由並ニ自限ヲ具シ郡長若クハ市長ノ許可ヲ受クヘシ

第十三條 第一條及第九條ニヨリ郡長ニ届出ツルトキハ町村長ヲ經由スヘシ

○新潟縣訓令甲第六號 (明治三十一年二月十日)

郡 役 所
市 役 所
町 村 役 場

公立學校校長教員ハ政論ニ干預スルハ勿論政事上ノ競争ヲ幫助誘導スルコトヲ許サズ議員ノ選舉ニ方リテハ何等ノ黨派ニ向ヒテモ選舉ノ競争ニ關係スヘカラサル旨明治二十七年二月訓令番外ヲ以テ示達シ且ツ之レカ取締ニ就テハ一層嚴密ニ監督スヘキ旨全年全月訓令乙第一五號ヲ以テ及示達置候處今ヤ衆議院議員總選舉ノ期將ニ近キニアラントス依テハ此際一層留意シ苟クモ學校長教員タル者ハ其身固有ノ選舉權ヲ行フノ外直接ト間接トヲ問ハス毫末モ選舉ノ事ニ干係スヘカラヌ又監督ノ任ニ在ル者ハ嚴密ニ監督ヲ施シ心得違ノ者ナキ様深ク注意スヘシ

○新潟縣訓令甲第六號 (三十二年二月十七日)

郡 役 所
市 役 所
町 村 役 場
小 學 校 教 員

明治二十七年九月十四日訓令番外ヲ廢止シ更ニ小學校教員服制ヲ定ムルコト左ノ如シ
本訓令ハ本年七月一日ヨリ施行ス但已ヲ得サル場合ニ於テハ本年十二月三十一日マテ從來ノ服ヲ代用スルモ妨ケナシ

小學校教員服制

第一條 上衣

形、達摩形笹縁付袖ニ一條ノ紐ヲ纏フ
色、黒若クハ紺無地夏季ハ白又ハ鼠色ヲ用フルモ妨ケナシ
地質、適宜
袴
形、普通形

色、上衣ニ同シ

地質、上衣ニ同シ

帽

形、獨逸佛蘭西折衷形一條ノ紐ヲ纏ヒ菱形ノ徽章ヲ結フ
地質、黒羅紗

第二條 男教員ハ執務中必制服ヲ着用スヘシ

但准教員ハ他ノ洋服若クハ筒袖袴ヲ用フルコトヲ得

第三條 女教員ハ執務中木綿ノ和服ヲ着用スヘシ

但他ノ地質ト雖モ質素ナルモノヲ用フルハ妨ケナシ

第四條 制服ヲ以テ通常禮服ニ代用スルコトヲ得

第五條 新任ノ者ハ就職ノ日ヨリ三ヶ月間ハ制服ヲ着用セサルモ妨ケナシ

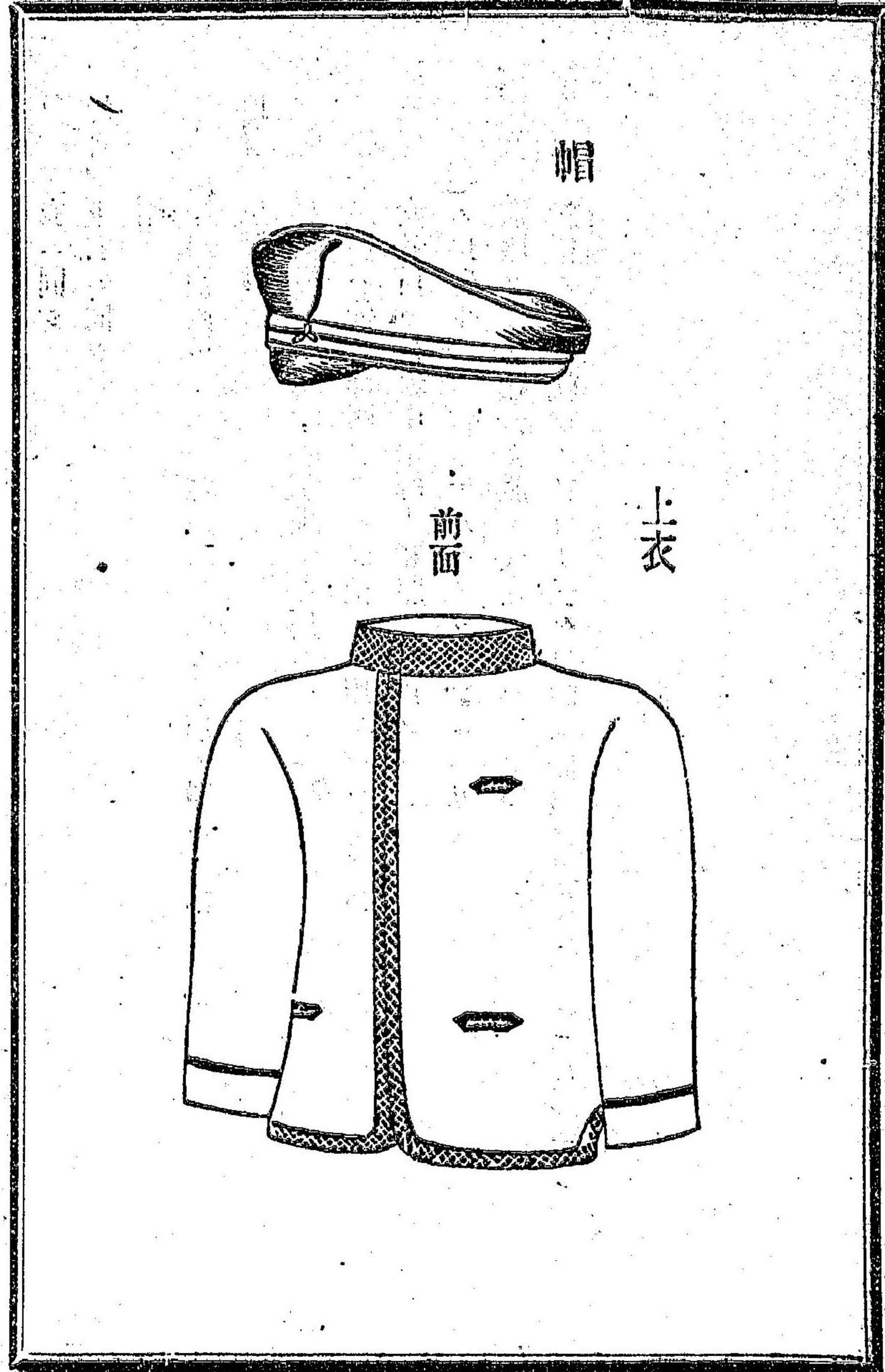
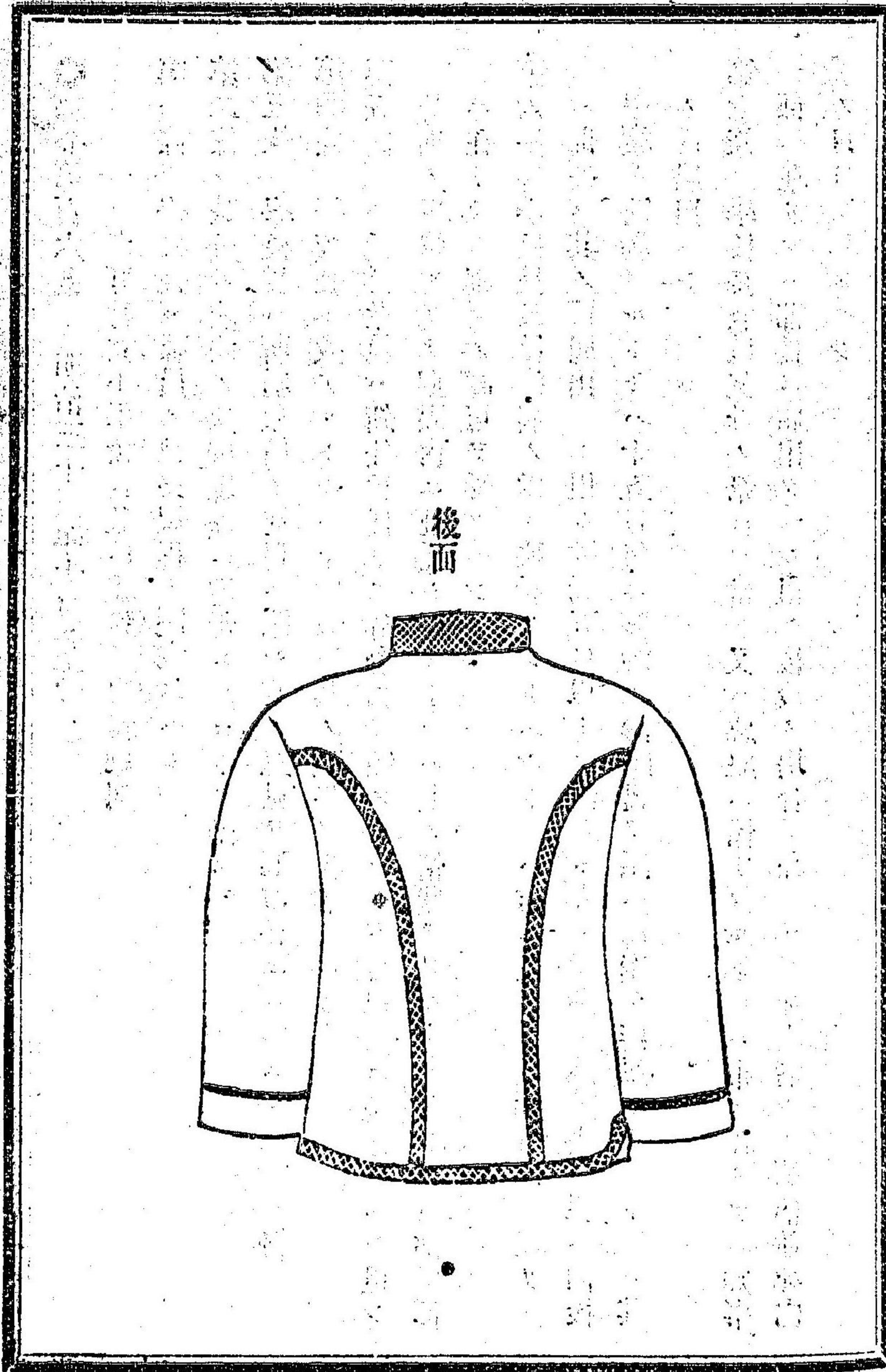

○縣令第六號 (明治三十三年十月廿六日)

市町村立小學校長教員職務及服務細則

- 第一條 學校長ハ職員ノ職務規程ノ制定スヘシ
- 第二條 教員ハ前條ノ職務規程ニ違背スルコトヲ得ス
- 第三條 學校長ハ所屬教員ノ進退ニ關シ其ノ意見ヲ郡市長ニ具申スルコトヲ得
- 第四條 學校長事故アルトキハ上席教員其ノ職務ヲ代理スヘシ
- 第五條 學校長教員ハ新任轉任トモ辭令書受領ノ日ヨリ五日以内ニ赴任スヘシ但シ特別ノ事情アリテ期限内ニ赴任シ難キトキハ其ノ情狀ヲ具シ市ニ在リテハ知事郡ニ在リテハ郡長ノ認可ヲ受クヘシ
- 第六條 小學校長教員疾病ノ爲メ缺勤セントスルトキハ市ニ在リテハ知事郡ニ在リテハ郡長ニ其ノ旨届出ヘシ但シ缺勤五日以上ニ涉ルトキハ醫師ノ診斷書ヲ添へ爾後引續キ缺勤スルトキハ十五日毎ニ醫師ノ診斷書ヲ添へ届出テ出勤シタルトキハ其ノ旨届出ヘシ
- 第七條 學校長教員父母ノ祭日ニ當リ又ハ忌服ニ係リタルトキハ市ニ在リテハ知事郡ニ在リテハ郡長ニ届出ツヘシ但シ後段ノ場合ニ在リテハ死亡者トノ續柄並死亡ノ月日ヲ具スヘシ

- 第八條 學校長教員公務若ハ父母ノ病氣看護墓參ノ爲旅行若ハ缺勤セントスルトキハ豫メ其ノ事由期日行先地ヲ記シ市ニ在リテハ知事郡ニ在リテハ郡長ノ認可ヲ受ケ歸校若ハ出勤シタルトキハ其ノ旨届出ツヘシ但シ事情急迫ニシテ本文ノ手續ヲ爲シ難キトキハ管理者ノ証明書ヲ添へ届出ツヘシ
- 第九條 學校長教員病氣ノ爲轉地療養セントスルトキハ醫師ノ診斷書ヲ添へ期日行先地ヲ記シ市ニ在リテハ知事郡ニ在リテハ郡長ノ認可ヲ受ケ歸校シタルトキハ其ノ旨届出ツヘシ
- 第十條 學校長教員賜暇中旅行セントスルトキハ往復滞在日數及行先地ヲ記シ市ニ在リテハ知事郡ニ在リテハ郡長ニ届出テ歸校シタルトキハ其ノ旨届出ツヘシ
- 第十一條 休職學校長教員居住地ニ異動ヲ生シタルトキハ當該學校所在地ノ郡市長ヲ經テ知事ニ届出ツヘシ
- 休職學校長教員管外ニ旅行セントスルトキハ前項ニ準シ其ノ行先地又歸復シタルトキハ其ノ月日ヲ届出ツヘシ
- 第十二條 本則各條ノ願届ハ學校長及管理者ヲ經由シ差出スヘシ

○教員恩給及加俸

○縣令甲第八號 (明治二十五年二月二十二日)

市町村立小學校教員退隱料及遺族扶助料法納金收入規則

第一條 明治二十三年法律第九十號第十四條ニ依リ市町村立小學校正教員ヨリ納ムヘキ金員ハ俸給仕拂ノトキ市町村收入役ニ於テ之ヲ差引スヘシ

第二條 前條ニ依リ差引シタル金員ハ市町村ノ納金ト共ニ市長ニ於テハ第二號書式ニ準縣出納吏ヘ町村長(數町村組合學校ハ經費擔任町村長)ニ於テハ第一號書式ニ據リ郡長ヘ每一ヶ月分ヲ翌月七日迄ニ納付スヘシ
但違隔ノ地ニシテ納金一圓未滿ノモノハ郡長ノ許可ヲ得テ三ヶ月分取纏メ其翌月七日迄ニ納付スルヲ得

第三條 郡長ハ第二條ノ納金ヲ一ヶ年四期ニ分チ每三ヶ月分ヲ其翌月十五日迄第二號書式ニ據リ縣出納吏ヘ送納スヘシ

第四條 俸給ノ増減ニ依リ既納ノ金員ニ過不足ヲ生スルトキハ次期ノ俸給支給ノトキ之ヲ整理スヘシ
轉任等ノ事故ニ依リ過度俸給ノ返納ヲ要スルトキハ其百分ノ一ヲ納人ニ於テ差引スヘシ前項ノ場合ニ於テハ上納仕譯書ヘ事由ヲ明記スヘシ

第五條 前條ノ事故ニ依リ市町村ノ既納金員ニ過不足ヲ生スルトキハ次期上納ノ際之ヲ差引スヘシ
前項ノ場合ニテハ上納仕譯書ヘ事由ヲ明記スヘシ

(第一號書式) 用紙適宜 縱四寸三分 ノモノ三枚接續「括弧内朱書 横三寸

甲 第「何」號	「何」郡「何」町(外何ヶ村組合)「何」學校分
明治「何」年「何」月「何」分	
一金	教員納金
一金	町村納金
計金	
右納付候也	
明治「何」年「何」月「何」日	「何」郡「何」町長何某
	印

銀行	
割印	
乙第何號	何郡何町(外何ヶ村組合)何學校分
明治何何年何月何分	
一金	教員納金
一金	町村納金
計金	
右正ニ預リ候也	
明治何何年何月何日	何銀行印

銀行	
割印	
丙第何號	何郡何町(外何ヶ月組合)何學校分
明治何何年何月何分	
一金	教員納金
一金	町村納金
計金	
右領收候也	
明治何何年何月何日	何郡長何某印

(第一號書式付屬)
 上納仕譯書
 一金
 內譯

何月分教員及町村納金

何々學校教員及町村納金

教員

何 某 納

何 某 納

何 町 納

何々學校教員及町村納金

教員

何 某 納

何 某 納

何町〔數町村組合ハ何町村外〕
何村〔何ヶ町村組合トスヘシ〕納

何郡(町村)長

何 某 印

右之通相違無之候也

年 月 日

(第二號書式)

上 納 書

自何月 小學校教員退隱料及遺族扶助料法納金
至何月

教員 納金

町 村 納金

何郡長 何 某 印

右之通上納候也

年 月 日

知 事 宛

(第二號書式付屬)

上 納 仕 譯 書

自何月 小學校教員退隱料及遺族扶助料法納金
至何月

何々學校教員及町村納金

教員

何 某 納

金 何 某 納
 金 何 町 村 納
 金 何々學校教員及町村納金
 內

金 何 某 納
 金 何 某 納
 金 何町(數町村組合ハ何町村外)納
 金 何ヶ町村組合トスヘシ)納

以下之ニ做フ

右之通相違無之候也

年 月 日 何 郡 役 所 印

○訓令甲第十二號 (明治廿五年三月二十九日)

郡 市 役 所
 町 村 役 場

市町村ニ於テ明治廿三年(十月)法律第九十號第十四條第二項及同年(十月)法律第九十一號第十六條第二項ニ依リ納付スル教員恩給基金ハ其歳入出豫算ニ編入シ教育費

雜給ノ項中へ教員恩給基金ノ目ヲ設ケ記載スヘシ

○新潟縣令第六十三號 (明治二十三年七月十三日)

明治三十三年勅令第三百三十三號市町村立小學校教員加俸令第九條ニ基キ市町村立小學校教員加俸給與細則左ノ通之ヲ定ム

市町村立小學校教員加俸給與細則

第一條 單級小學校ニ勤務スル者ノ特別加俸ハ年額貳拾四圓ニ下トス

第二條 本科正教員ニシテ僻陬ノ地ニ在ル多級尋常小學校ニ勤務スル者ニハ年額拾

八圓以下ノ特別加俸ヲ給スルコトアルヘシ

第三條 年功加俸ヲ受ケタル後勤績年數五箇年ヲ加フル毎ニ正教員ニ在リテハ年額

拾八圓ヲ准教員ニ在リテハ年額拾二圓ヲ加フルコトアルヘシ

第四條 加俸ハ病氣又ハ其ノ他ノ事故ニ依リ缺勤スルモ之ヲ減給スルコトナシ

第五條 加俸ハ其ノ年額ヲ二分シ十月四月ニ於テ其ノ前六箇月分ヲ支給ス但休職廢

職退職及死亡ノトキ又ハ其ノ他ノ理由ニ依リ加俸ヲ罷メラレタルトキハ其ノ際之

ヲ支給ス

第六條 加俸ノ支給増額減額總テ發令ノ翌月ヨリ計算ス

加俸ヲ罷メラレタルトキハ年額ヲ月割計算トシ當月分マテノ金額ヲ給ス

加俸ヲ支給スルニ當リ計算上厘位未滿ノ端數ヲ生スルトキハ之ヲ切捨ツ

第七條 加俸ヲ受クル者休職ヲ命セラレタルトキハ其ノ翌月ヨリ加俸ノ支給ヲ停止ス

第八條 加俸ヲ受ケタル者休職中復職ヲ命セラレタルトキハ其ノ月ヨリ支給ヲ復ス但休職ヲ命セラレシ月ニ於テ復職シタル者ニハ其ノ翌月ヨリ支給ス

第九條 市町村長町村學校組合長ハ其ノ管理スル小學校ニ勤務スルトコロノ加俸ヲ受クル教員ニシテ死亡シタルトキハ直ニ其ノ俸給ヲ受クヘキ遺族ノ住所氏名ヲ知事ニ報告スヘシ

第十條 郡市長ニ於テ市町村立小學校教員加俸令第三條第六條及第七條後段ニ該當スル者アリト認ムルトキハ其ノ事由及關係事項ヲ詳具シ知事ニ申告スヘシ

郡市長ニ於テ常町村立小學校教員加俸令第七條前段ニ該當スル者ト認ムルトキハ其ノ校名職名氏名ヲ具シ知事ニ申告スヘシ

第十一條 市町村立小學校教育費國庫補助法第六條第一項ニ依リテ受クル金額ノ支給方法ハ總テ年功加俸支給ノ例ニ依ル

第十二條 加俸ノ給罷増額減額等ニハ辭令書ヲ交附ス但特別加俸ヲ受クル者ニシテ他ノ學校ニ轉任スルトキ及單級小學校ノ多級小學校トナリ多級小學校ノ單級學校

校トナリタルトキハ別ニ辭令ヲ用ヒスシテ從來受クル所ノ加俸ヲ失フモノトス
第十三條 加俸ニ關スル辭令書式左ノ如シ

校名職名	氏名
市町村立小學校教員加俸令第三條ニ依リ本縣市町村立小學校ニ勤務	
中年功加俸年額	
圓ヲ支給ス	
年	月
日	
新 潟 縣	

校名職名
氏名

市町村立小學校教員加俸令第七條ニ依リ肩書ノ學校ニ務勤中特
別加俸年額 圓ヲ支給ス

年月日

新潟縣

校名職名
氏名

市町村立小學校教員加俸令第六條ニ依リ年功加俸ヲ支給セス

年月日

新潟縣

校名職名
氏名

市町村立小學校教員加俸令第十一條ニ依リ肩書ノ學校ニ勤務中
年功加俸ノ外ニ年額 圓ヲ支給ス

年月日

新潟縣

○就 學

○訓令甲第十九號 (明治二十五年四月一日)

郡 役 所
市 役 所
町 村 役 場

學齡兒童ノ就學ハ管内ヲ舉ケテ未タ其半ニ達セス今ニシテ是カ督責ヲ嚴ニシ各市町
村ヲシテ不學ノ兒童ナカラシムルニ至ラサレハ國ノ教育事務ニ於テ其任務ヲ盡シタ
リト謂フヘカラス今般縣令甲第二十八號ヲ以テ學齡兒童就學規則ヲ規定シタルニ付
キテハ追テ警察官吏ヲシテ視察セシムヘキ筈ナレハ就學兒童増加スルモ入學ニ差支
無之様豫メ尋常小學校ノ準備ヲナスハ勿論兒童就學上尙一層ノ注意ヲ加フヘシ

○訓令甲第九號 (明治二十七年三月十六日)

郡 役 所
町 村 役 場

本縣學齡兒童ノ就學未タ其半ニ達セザルハ主トシテ女子ノ就學少キニ在リ故ニ自今
學齡兒童就學規則ニヨリ一層督促勸奨以テ其多キヲ致シ教育ノ普及ヲ圖ラサル可ラ
ス就テハ尋常小學校ノ教科中ニモ裁縫ノ一科ヲ加ヒ實用ニ近切ナラムヲヘシ若シ其

教員正當ノ資格アル者ヲ得難キ場合ニ於テハ郡長は町村長に指示し一時雇員ヲ以テ
教授セシムルモ妨ケナシ但シ其人ニ就キテハ篤ト身分性行等ヲ調査シ其撰用ヲ慎ム
ベシ

○訓令甲第四十九號(明治二十九年八月二十八日)

郡 役 所
市 役 所
町 村 役 場

學齡未滿ノ兒童ヲ小學校ニ就學セシムルハ學校管理上ニ於テ不都合アルノミナラス
兒童身神ノ發育上其害少ナカラサルニ付自今深ク注意シ名義何タルヲ問ハス學齡未
滿ノ者ニ入學ヲ許サル様尙嚴重取締ルヘシ

○新潟縣訓令甲第二十三號 (明治三十二年四月二十二日)

郡 役 所
市 役 所
町 村 役 場

市町村ハ貧窮又ハ其他ノ事情ノ爲ニ小學校令ノ規定ニ依リ就學ノ猶豫又ハ
タル兒童ヲシテ夜間日曜日又ハ便宜ノ時日ニ於テ近易ナル方法ニ依リ相當ノ教授ヲ

受ケシムルコトヲ勉メ尋常小學校ニ於テハ試驗ノ上其課程ニ照シ相當ノ證明書又ハ卒業証書ヲ與フヘシ

○縣令第百八號 (明治三十三年十月二十六日)

小學校兒童出席停止規則

第一條 市町村長ハ小學校兒童若ハ兒童ノ一家中ニ左ノ傳染病ニ罹リタル者アルト

キハ其ノ兒童在學ノ學校長ニ通知スヘシ

痘瘡及假痘實布淫利亞、猩紅熱、發疹室扶斯、赤痢、虎列刺、腸室扶斯、ペス

ト

學校長ハ前項ノ通知ヲ受ケタルトキハ其ノ兒童ノ席出ヲ停止セラレタルモノト見做スヘシ

第二條 學校長ハ兒童ニシテ左ノ疾病ニ罹リタル者アルトキ醫師ニ於テ傳染ノ虞ナ

キコトヲ証明シタルモノノ外其ノ全癒マテ出席ヲ停止スヘシ此ノ場合ニ於テハ其

ノ旨市町村長ニ報告スヘシ

百日咳、麻疹、流行性感胃、流行性耳下腺炎、風疹、水痘、肺結核、癩病、傳

染性皮膚病、傳染性眼炎、

第三條 學校長ハ兒童ノ通學區域内ニ於テ第一條ノ傳染病發生シ其病況ニ依リ必要

ト認メタルトキハ其ノ局部ヨリ通學スル兒童ノ出席ヲ停止スルコトヲ得此ノ場合ニ於テハ其ノ旨ヲ市町村長ニ報告スヘシ

第四條 學校長ハ其ノ兒童中性行不良ニシテ他ノ兒童ノ教育ニ妨アリト認メタルト

キハ其ノ出席ヲ停止スルコトヲ得此ノ場合ニ於テハ市町村長ヲ經由シ監督官廳ニ

開申スヘシ

第五條 前條ニ依リ出席ヲ停止シタル兒童ニシテ改悛ノ狀顯著ナルトキハ其ノ停止

ヲ解クコトヲ得

前項ニ依リ出席ノ停止ヲ解キタルトキハ市町村長ヲ經由シ監督官廳ニ開申スヘシ

第六條 本則各條ノ規定ハ代用私立小學校ニ關シ之ヲ準用ス

附 則

第七條 明治三十三年四月縣令第三十一號小學校生徒出席停止規則ハ之ヲ廢止ス

○新潟縣令第百十四號(三十三年十二月七日)

學齡兒童就學ニ關スル細則

第一節 市町村長ニ係ル事項

第一條 小學校令施行規則第八十條ニ依リ編製スル學齡簿ハ第一號様式ニ依リ大字毎ニ男女ヲ區別シ地番ノ順序ニ依リテ記入スヘシ

第二條 前條ニ依リ調査シタル兒童及毎年三月末日迄ニ就學猶豫ノ滿期トナリ若ハ就學免除ノ事由消滅スル兒童ノ入學スヘキ學校並入學ノ期日ヲ定メ其年一月末日迄ニ之ヲ兒童保護者ニ通知スヘシ

第三條 就學義務ノ期間ニ在ル兒童ニシテ其ノ市町村ニ來住シタルトキハ直ニ其ノ入學スヘキ學校並入學期日ヲ定メ之ヲ兒童保護者ニ通知スヘシ

第四條 小學校令施行規則第八十三條ニ依リ關係學校長ニ通知スルトキハ左ノ各號ノ事項ヲモ併記シ三月二十日限り通知スヘシ
一 兒童ノ生年月及住所

二 兒童保護者ノ氏名、住所、職業、及兒童トノ關係

前項各號ノ事項ニ異動ヲ生シタルトキハ其都度通知スヘシ

第五條 小學校令第三十三條ニ依リテ處分スヘキ兒童アルトキハ第二號様式ノ申請書ヲ調製シ毎年二月二十日迄ニ監督官廳へ申請スヘシ

前項申請後其ノ市町村ニ來住シタル兒童ニシテ同一ノ事由アルトキハ其ノ都度前項ノ手續ヲ爲スヘシ

第六條 就學義務ノ未了ラサル學校ニシテ他ノ市町村ニ轉任シタル者アルトキハ學齡簿ノ謄本ヲ添へ轉住地ノ市町村長ニ其旨ヲ通知スヘシ

第七條 本則第十四條ニ依リ關係學校長ヨリ出席督促簿ノ送付ヲ受ケタルトキハ兒童保護者ニ對シ七日間ヲ期シ出席ヲ督促ヲ爲シ該簿ニ其ノ督促月日ヲ記入シ之ヲ關係學校長ニ返付スヘシ

關係學校長ヨリ出席督促簿第二回ノ送付ヲ受ケタルトキハ兒童保護者ニ對シ更ニ七日間ヲ期シ再度督促ノ上前項ノ手續ヲ爲スヘシ

第八條 前條ノ手續ヲ爲スモ出席セサル者アルトキハ最終ノ督促後三日以内ニ督促簿記載ノ事項ヲ具シ監督官廳ニ報告スヘシ

第九條 小學校令施行規則第八十六條ニ依リ試験ヲ行ヒタル場合ニハ其ノ成績ニ依リ學習證書ヲ授與スヘシ

前項ノ試験ハ當該市町村立尋常小學校教員ヲシテ之ヲ行ハシムヘシ

第十條 小學校令施行規則第八十七條ニ依リ認可ヲ取消シタルトキハ本則第三條ノ例ニ準スヘシ

第十一條 學齡兒童ニ關シ第四號様式ノ調査表ヲ作り（毎年五月末現在）學年開始後二ヶ月以内ニ監督官廳ニ報告スヘシ

第十二條 學籍簿ハ男女ヲ區別シ地番ノ順序ニ依リテ記入スヘシ

第二節 學校長ニ係ル事項

第十三條 小學校令施行規則第九十條ノ兒童出席簿ハ第六號様式ニ依ルヘシ

第十四條 小學校令施行規則第九十二條ニ依ル報告ハ第三號様式ノ出席督促簿ニ記入シ之ヲ市町村長ニ送付スヘシ

市町村長督促ノ結果尙出席ナキ場合ニハ其ノ旨該簿ニ記入シ再之ヲ市町村長ニ送付スヘシ

第十五條 毎月兒童出席簿ニ依リ第五號様式ノ月末兒童出席調査表ヲ作り翌月十日迄ニ市町村長ヲ經由シ監督官廳ニ報告スヘシ

第三節 兒童保護者ニ係ル事項

第十六條 小學校令第三十三條ニ該當スル者及同令第三十六條第一項但書ニ依ラムトスル者ハ毎年二月十日迄ニ其ノ旨市町村長ニ申立ツヘシ

前項期限後他ノ市町村ヨリ來住シタル兒童保護者ハ來住後直ニ前項ノ手續ヲ爲スヘシ

第十七條 小學校令第三十六條第一項但書ニ依リ認可ヲ受ケタル者ハ左ノ各號ノ規定ニ從フヘシ

- 一、兒童ヲシテ市町村立尋常小學校ト同一ナル學科課程ヲ學習セシムル事
- 二、兒童ヲシテ市町村長ノ指令スル試験ヲ受ケシメ學科習得ノ證明書ヲ得セシム

ル事

第十八條 正當ノ事由アリテ其ノ兒童ヲ缺席セシムルトキハ其ノ都度必ス關係學校長ニ届出ツヘシ

第四節 郡長ニ係ル事項

第十九條 本則第五條ニ係ル町村長ノ申請ニ對シテハ毎年三月十日迄ニ其ノ處理ヲ了スヘシ

本則第五條第二項ニ係ル申請ハ其ノ都度處理スヘシ

第二十條 町村長ヨリ本則第十一條ノ報告ヲ受ケタルトキハ之ヲ調査統計シ第四號様式ニ準シ毎年六月十五日迄ニ知事ニ報告スヘシ

第二十一條 學齡簿並學籍簿檢閲ノ方法ヲ規定シ毎年必二回以上其檢閲ヲ爲スヘシ

備考	學除		就免		不豫		學就	名氏	住所	生年月	學齡ヲ終ル年月
	事	年	期	事	年	月					
	由	日	間	由	日						

百二十六

二號様式ノ甲

學齡兒童就學猶豫及免除申請書

種別猶豫ノ期間	猶豫及免除ノ事由	兒童氏名	生年月日	大字	兒童保護者トノ關係	兒童保護者氏名

一 猶豫 何人
一 免除 何人

右申請候也

年 月 日

縣知事(郡長)宛

市町村長氏名印

種別	前々學年以前尋常小學校卒業		前學年尋常小學校卒業		就學既了者		現在就學者					
	男	女	計	男	女	計	市町村立小學校在學	代用私立尋常小學校在學	師範學校附屬小學校在學	家庭其他ニテ尋常小學科學習	計	合計
前學年以前就學者												
本學年始就學者												
合計												

種別	前學年以前就學歩合		前學年ト就學歩合比較増(減)		比較増減ハ増ヲ黑書シ減ヲ朱書スヘシ(前學年四月末ト比較スルモノトス)	
	男	女	計	男	女	平均
豫病ニ依ル者						
猶貧究ニ依ル者						
免疾病ニ依ル者						
除貧究ニ依ル者						
小學校令第十二條ニ依ル者						
合計						

市町村長氏 名

○第二編幼稚園盲啞學校及各種學校

○訓令甲第十七號 (明治二十五年三月廿九日)

郡 役 所
市 役 所
町 村 役 場

市町村立幼稚園保母盲啞學校及各種學校長教員ノ任用ヲ要スルトキハ管理者ニ於テ
給與スヘキ給與額及履歷書ヲ添ヘ相當ノ人ヲ薦舉スヘシ其解職ヲ要スルトキハ詳ニ
事由ヲ具申スヘシ但本文ノ具申ハ郡長ヲ經由シ郡長ハ其事實ヲ調査シ意見ヲ副申ス
ヘシ

○第三編中學校高等女學校實業學校

○教科及編制

○新潟縣令第二十三號 (明治三十三年三月十六日)

新潟縣高等女學校規則左ノ通相定メ本年四月一日ヨリ施行ス

新潟縣高等女學校規則

第一章 總 則

第一條 本縣高等女學校ハ高等女學校令ニ依リ女子ニ須要ナル高等普通教育ヲ爲ス
所トス

第二條 本縣高等女學校ノ修業年限ハ四ケ年トシ猶一ケ年ノ補習科ヲ置ク

第三條 本縣高等女學校ノ生徒定員ハ四百人トス

第二章 學年學期及休業日

第四條 學年ハ四月一日ニ始リ翌年三月三十一日ニ終ル

第五條 學年ヲ分チテ左ノ三學期トス

第一學期 自四月一日至八月三十一日

第二學期 自九月一日至翌年一月七日

年 月 日
番 號

第五章 入學及退學

第十三條 生徒ノ入學ハ每學年ノ始トス

但時宜ニ依リ臨時入學ヲ許スコトアルヘシ

第十四條 入學セシムヘキ生徒ノ員數期日等ハ其都度之ヲ廣告スヘシ

第十五條 入學セシムヘキ生徒ハ年齡滿十二年以上ニシテ品行方正身體強健高等小

學校第二學年ノ課程ヲ卒リタル者若クハ之ト同等以上ノ學力ヲ有スル者タルヘシ

但高等小學校第二學年ノ課程ヲ卒リタル者ト同等以上ノ學力ヲ有スル者ニ對シ

テハ試驗ニ依リテ之ヲ許ス

第十六條 高等小學校第二學年ノ課程ヲ卒ヘタル若ハ其他ノ志願者ニ先チテ入學ヲ

許ス

但高等小學校第二學年ノ課程ヲ卒ヘタル志願者ノ數入學セシムヘキ人員ハ超過

シタルトキハ試驗ニ依リ選抜ス

第十七條 第二學年以上ニ入學セント欲スル者ハ試驗ノ上相當級ニ編入ス

第十八條 入學志願者ハ左式ノ入學願書ニ履歷書及操行學力ニ關スル學校長又ハ教

員ノ證明書ヲ添ヘ差出スヘシ

(願書式)

入 學 願

某 儀

御代第何學年へ入學志願ニ付履歷書及證明書相添へ此段相願候也

新潟縣何郡市何町村何番戶居住又ハ寄留

何府縣華士族平民職業戶主又ハ誰幾女姉妹等

種痘(天然痘)

氏 名 印

生 年 月

右保護者父兄又ハ親族

氏 名 印

新潟縣高等女學校長某殿

(履歷書式)

履 歷 書

新潟縣何郡市何町村何番戶居住又ハ寄留

何府縣華士族平民職業戶主又ハ誰幾女姉妹等

氏 名 印

生 年 月 日

一生所 何府縣何國何郡市町村

一痘 天然痘又ハ種痘最近年月

一何年何月ヨリ何年何月マテ何所何學校ニ於テ何科修業

一何年何月何所ニ於テ何廉ニ付何賞ヲ受ケ或ハ何罰ヲ受ク

一何年何月何學校卒業證書別紙寫ノ通

一其他何々

年 月 日

第十九條 入學ノ許可ヲ得タル者ハ一週間以内ニ於テ市町村長ノ証明ヲ得タル者ヲ以テ保証人ト定メ左式ノ誓約書ヲ差出スヘシ

(誓約書式)

誓 約 書

印 紙

印保証人消

某 儀

今般入學許可相成候ニ付テハ校則ハ勿論訓諭等堅ク相守リ勤學可致此旨誓約候也

新潟縣何郡市何町村何番戶居住又ハ寄留

何府縣華士族平民戶主又ハ誰何女姉妹等

年 月 日

氏 名 印

右前書御校在學中御規則等堅ク遵守セシムヘキハ勿論本人ニ係ル一切ノ事件ハ總テ私ニ於テ引受可申依テ此旨保証候也

新潟縣何郡市何町村何番戶居住又ハ寄留

何府縣華士族平民

保 證 人 氏 名 印

新潟縣高等女學校長某殿

某儀保証人ハ保証ノ責ニ任シ得ルモノト認ム

年 月 日

新潟縣何郡市町村長 氏 名 印

第二十條 保証人ハ現ニ本縣下ニ住居ヲ定メ獨立ノ生計ヲ立ツル戶主タルヘシ

第二十一條 保証人學校所在地ヲ距ル一里以外ニ住スルトキハ其以內ニ於テ相當ノ

代理者ヲ定メ連署ノ上左ノ書式ニ依リ届出ツヘシ

但保証人又ハ其代理者ニシテ不充分ト認ムルトキハ之ヲ替ヘシムルコトアルヘ

（保証人代理者届書式）

保証人代理者届

新潟縣何郡市何町村何番戶 住居 寄留 戶主

何府縣華士族平民

氏 名

右ノ者儀拙者代理人ニ相定メ御校生徒某ニ對シ不時急變ノ用ニ應セシメ候間此段及御届候也

新潟縣何郡市何町村何番戶居住戶主

新潟縣華士族平民

保証人 氏 名、印

年 月 日

右保証人代理者

全縣何郡市何町村何番戶居住戶主

氏 名 印

新潟縣高等女學校長某殿

第二十二條 保証人若クハ其代理者ニシテ轉居改姓名改印ヲ爲シタルトキ又ハ保證

人若クハ其代理者ヲ變更スルトキハ一週間以内ニ其旨届出スヘシ

第二十三條 疾病其他止ムヲ得サル事故ニ依リ退學セント欲スル者ハ保証人連署ノ上其旨届出ツヘシ

第二十四條 入學ノ許可ヲ得タル者ト雖トモ無届欠席一ヶ月以上ニ及フ者又ハ到底成業ノ見込ナシト認ムル者ハ除名スヘシ

第六章 授業料

第二十五條 生徒在學中ハ授業料トシテ一人一ヶ月金七拾錢ヲ徴收定日ニ納ムヘシ

第二十六條 成規若クハ臨時ノ休業全月ニ涉ルトキハ其月ノ授業料額ヲ免除ス

第二十七條 月ノ十五日以後ニ入學シタル者ハ其月ノ授業料半額ヲ三日以内ニ納ムヘシ

第二十八條 疾病其他ノ事故ニ依リ欠席全月ニ涉ル者ハ其情狀ニ依リ其月ノ授業料ヲ免除スルコトアルヘシ

第二十九條 期限ヲ過キ授業料ヲ納付セサルモノアルトキハ停學ヲ命スルコトアルヘシ

但本文ノ場合ニ於テハ保証人ヨリ授業料ヲ徴收スルモノトス

第七章 賞 罰

第三十條 生徒善良ノ行爲ヲナシ一般生徒ノ模範トスルニ足ル者アルトキハ之ヲ賞スルコトアルヘシ

第三十一條 生徒タルノ本分ヲ失シ不都合ノ行爲ヲナス者アルトキハ之ヲ處罰ス

第三十二條 處罰ハ之ヲ分チテ譴責、謹慎、停學、放學ノ四種トス

第三十三條 生徒ノ賞罰ハ之ヲ保証人ニ通知スヘシ

第八章 寄宿舎

第三十四條 本校ニ寄宿舎ヲ設ケ志望ノ者ニ入舎ヲ許ス

第三十五條 入舎ヲ望ム者ハ保証人連署ヲ以テ願書ヲ差出スヘシ

第三十六條 入舎ノ許可ヲ得タル者ハ毎月食費其他一切ノ費用ヲ前納スヘシ

第三十七條 生徒寄宿舎ニ在リテハ寄宿舎規則ハ勿論總テ舎監ノ指揮命令ニ從フヘシ

第三十八條 退舎セント欲スル者ハ其事由ヲ記シ保証人連署ヲ以テ願書ヲ差出スヘシ

第九章 附則

第三十九條 職員ノ職務規程ハ別ニ之ヲ定ム

第四十條 本則施行上必要ナル細則ハ學校長之ヲ定ムヘシ

○新潟縣令第二十六號 (明治三十三年三月十六日)

明治二十八年三月縣令第十二號新潟縣中學校規則及明治三十二年五月縣令第四十三號新潟縣中學校補習科規程ヲ左ノ通改正ス

新潟縣中學校規則

第一章 總則

第一條 本縣中學校ハ中學校令ニヨリ男子ニ須要ナル高等普通教育ヲ爲ス所トス

第二條 修業年限ハ五ケ年トス

第三條 本縣中學校ニ補習科ヲ置ク但其規程ハ別ニ定ムル所ニ依ル

第二章 學科課程授業時數

第四條 學科目ハ倫理、國語及漢文、英語、歷史、地理、數學、博物、物理及化學、習字、

圖畫、体操トス

第五條 各學科課程及每週授業時數ハ別表ノ如シ

第三章 學年、學期、休業

第六條 學年ハ四月一日ニ始リ翌年三月三十一日ニ終ル

第七條 學年ヲ分チテ左ノ三學期トス

第一學期 四月一日ニ始リ八月三十一日ニ終ル

第二學期 九月一日ニ始リ十二月三十一日ニ終ル

第三學期 一月一日ニ始リ三月三十一日ニ終ル

第八條 休業日左ノ如シ

日 曜 日

大 祭 祝 日

學校創立紀念日

夏 期 休 業 自七月二十一日 至八月三十一日

冬 期 休 業 自十二月二十五日 至翌年一月七日

第四章 入學、在學、退學

第九條 生徒ノ募集ハ每學年ノ始トス其期日及人員等ハ豫メ公告ス但學期ノ始ニ於テ臨時補欠員ヲ募集スルコトアルヘシ

第十條 第一年級ニ入學シ得ヘキ者ハ年齡滿十二年以上ニシテ高等小學校第二學年ノ課程ヲ卒ヘタル者又ハ之ト同等ノ學力ヲ有スル者タルヘシ但第二學年以上ニ入ルコトヲ得ヘキ者ハ相當ノ年齡ニ達シ前各年級ノ課程ヲ卒ヘタル者ト同等ノ學力ヲ有スル者タルヘシ

第十一條 第一年級入學志願者ノ學力檢定ハ高等小學校第二學年ノ課程ヲ卒ヘタル者ニ對シテハ其修業証書及證明書ニ依リ其他ノ者ニ對シテハ試驗ニ依ル

高等小學校第二學年ノ課程ヲ卒ヘタル者ハ其他ノ志願者ニ先テテ入學ヲ許ス但高等小學校第二學年ノ課程ヲ卒ヘタル志願者ノ數入學スシムヘキ人員ニ超過シタルトキハ仍試驗ニ依リ撰拔ス

第十二條 第一年級入學試驗ハ高等小學校第二學年以上ノ課程ヲ卒ヘタル者ニ對シテハ讀書、作文、習字、算術ニ就キ其他ノ志願者ニ對シテハ尙日本歴、日本地理ヲ加ヘ高等小學校第二學年卒業ノ程度ニヨリ之ヲ行フ

第十三條 第二學年以上ノ入學試驗ハ前各年級卒業ノ程度ニ於テ其各學科ニ就キ之ヲ行フ但試驗調査法ハ本則第二十八條及第三十二條ヲ適用ス

第十四條 再入學セントスル者ハ學年ノ始ニ於テ試驗ヲ須ヒス原級ニ編入スルコトアルヘシ

第十五條 止ムコトヲ得サル事故ニヨリ他ノ中學校生徒ニシテ轉學セントスル者アルトキハ當該學校長又ハ其代表者ノ照會ニヨリ缺員アル場合ニ限り之ヲ許可ス但當該學校ト學科ノ配當ニ差異アルトキハ其學科ニ限り試驗ヲ行フコトアルヘシ

第十六條 入學志願者ハ第一號第二號書式ノ入學願書及履歷書ニ其操行學力等ニ關

スル出身學校ノ學校長又ハ其代表者ノ親展證明書ヲ添ヘテ差出スヘシ

第十七條 入學ノ許可ヲ得タル者ハ一週間以内ニ父兄親族後見人（若シ其人ヲ得サル場合ハ父兄ニ代リ監督訓諭ノ責ヲ盡スニ足ルヘキ者）ノ中丁年以上ノ男子ニシテ本縣下ニ於テ一家計ヲ立ツル者ヲ以テ正副保証人トナシ第三號書式ノ在學証書ニ戸籍謄本ヲ添テ差出スヘシ但副保証人ハ學校所在地一里以内ニ住居スル者ニ限ル

第十八條 保証人ハ學校ニ差出ス書類ニハ總テ在學証書ニ捺シタル印章ヲ用フヘシ
第二九條 生徒一身上ニ關シ學校ニ差出ヌ願書又ハ届書ニハ總テ保証人署名捺印スヘシ

第二十條 保証人ニシテ其姓名住所等ニ異動ヲ生シ若クハ改印シタルトキハ其旨直ニ届出ツヘシ

第二十一條 保証人ニシテ二週間以上旅行スルトキハ相當ノ代理者ヲ立置クヘシ若シ死去又ハ其他ノ事故ニ其ヨリ其責ヲ盡スコト能ハサルトキハ更ニ保証人ヲ定メ長四號書式ノ保証書ヲ差出スヘシ

第二十二條 學校ニ於テ保証人ヲ不適當ト認ムルトキハ之ヲ改メシム

第二十三條 生徒ニシテ疾病ニ罹リ醫師ノ診斷書ヲ添テ願出ツルトキハ一ケ年以内

ノ休學ヲ許スコトアルヘシ

第二十四條 止ムコトヲ得サル事故ニヨリ轉學又ハ退學セント欲スル者ハ其事由ヲ詳記シ正副保証人連署ノ上願出ツヘシ

第二十五條 生徒ニシテ各號ノ一ニ該當スル者ニハ退學ヲ命ス

一 性行不良ニシテ改善ノ見込ナシト認メタルモノ

二 學力劣等ニシテ就學ノ見込ナシト認メタルモノ

三 引繼キ一箇年以上缺席シタルモノ

四 正當ノ事由ナクシテ引繼キ一箇月以上缺席シタルモノ

第五章 試業、進級、卒業

第二十六條 試業ヲ分チテ臨時試業、學期試業及學年試業ノ三種トス

臨時試業ハ時宜ニヨリ隨時ニ施行シ學期試業ハ學期ノ終ニ學年試業ハ學年ノ終ニ施行ス

第二十七條 總テ試業ニ缺席シタル者ハ何等ノ事情ヲ問ハス追施業ヲ施行セス但疾病其他已ムヲ得サル事故ニ依リ學年試業ニ缺席シタル者ニ對シテハ追試業ヲ命スルコトアルヘシ

第二十八條 試業ノ成績ハ點數ヲ以テ評決ス其定點ハ各分學科一百トス但各學科ノ

分科ハ試業細則ニ之ヲ定ム

第二十九條 學期評點ハ日課點、臨時試業點及學期試業點ノ一種乃至三種ニヨリテ之ヲ定ム

第三十條 學年評點ハ三學期ノ評點ヲ平均シタルモノニ二ヲ乘シ之ニ學年試業ノ評點ヲ加ヘ三ヲ以テ除シタルモノトス

第三十一條 倫理科ニ於テハ學科ノ成績ト行狀點トニヨリ其評點ヲ定ム但行狀點ハ生徒平素ノ操行ト勤惰トヲ鑑查シテ之ヲ定ム

第三十二條 各分學科ノ學年評點五十點以上ニシテ平均六十點以上ヲ得タル者ヲ及第トシ其以下ヲ落第トス

二分學科迄ハ五十點未滿ナルモ四十點以上ナルトキハ及第トス但体格上正式ノ体操科ノ課業ニ堪ヘサル者ハ該科ニ限リ特別ノ取扱ヲナスコトアルヘシ

第三十三條 學年試業ニ及第シタル者ニハ其學年級ニ應シ甲號書式ノ修業證書若クハ乙號書式ノ卒業書証ヲ授與ス

甲號書式

修業證書

族籍

姓名

生年月

本校第何學年ノ課程ヲ履修セシコトヲ証ス

年 月 日

番 號

新 潟 縣 何 中 學 校 印

乙號書式

卒業證書

族 籍

姓 名

生 年 月



右者本校所定ノ教科ヲ修メ正ニ其業ヲ卒ヘタリ仍テ之ヲ証ス

年 月 日

番 號

新 潟 縣 何 中 學 校 長 位 勳 爵 氏 名 印

第六章 授業料

第三十四條 生徒在學中ハ授業料トシテ一箇月金二圓ヲ納ムヘシ

第三十五條 授業料ハ毎月十五日(休日ニ當ルトキハ繰上ク)限リ納ムヘシ
 定日以後ニ入學シタル者ハ其月ノ授業料ヲ一週間以内ニ納ムヘシ
 數月分ヲ一時ニ前納スルモ妨ケナシ
 第三十六條 授業料ヲ定日迄ニ納メサル生徒アルトキハ直ニ其保証人ニ督促シ其月
 末迄ニ納メサル者ニハ授業ヲ停止ス
 第三十七條 成規若クハ臨時ノ休業又ハ停學若クハ休學全月ニ涉ルトキハ其月ノ授
 業料ヲ免除ス

第七章 處 罰

第三十八條 生徒ニシテ校則ヲ犯シ又ハ訓誨ニ背クトキハ之ヲ處罰ス
 第三十九條 處罰ハ譴責、謹慎、停學及放校ノ四種トス
 第四十條 生徒ノ處罰ハ總テ之ヲ正副保証人ニ通知ス
 第八章 寄 宿 舍
 第四十一條 學校生徒タル者ハ寄宿舍ニ入ルヘキモノトス但學校ノ都合ニヨリ通學
 セシムルコトアルヘシ
 自宅又ハ親族保証人等ノ許ヨリ通學セント欲スル者ハ其事情ヲ詳記シ保証人連署
 ノ上願出ツルトキハ許可スルコトアルヘシ

第四十二條 入舍生ハ第五號書式ノ在舍保證書ヲ入舍當日ヨリ一週間以内ニ差出ス
 ヘシ但保証人ハ在保證書ノ保証人ト同一タルヘシ若シ保証人ニ變更アルトキハ更
 ニ其手續ヲナスヘシ
 第四十三條 退舍セント欲スル者ハ事情ヲ詳記シ保証人連署ノ上願出ツヘシ
 第四十四條 夏期及冬期休業中ハ寄宿舍ヲ閉鎖ス
 第九章 附 則
 第四十五條 本則ニ關スル施行細則ハ學校長之ヲ定ム
 第四十六條 本則ハ明治三十三年四月一日ヨリ施行フ
 (書式第一號入學願書)

入 學 願

何府縣何郡市何町村何番戶居住又ハ寄留
 何府縣華士族平民職業
 戶主又ハ誰幾男弟等

天然痘又ハ種痘最近年月

姓

生 年 月 日

名

右者御校第何年級へ入學志願ニ付別紙履歷書並ニ證明書相添へ此段相願候也

何府縣何郡市何町村何番戶居住又ハ寄留

何府縣華士族平民職業

年 月 日 右父兄後見人 姓名 印

新潟縣何中學校長何某殿

(書式第二號履歷書)

履 歷 書

學 業

一 何年何月何地何學校ニ入り何年何月迄何年級修業又ハ何年何月卒業

一 何年學月ヨリ何年何月迄何某ニ就キ學科修業

費 罰

一 何年何月何所ニ於テ何々ニ付賞又ハ罰ヲ受ク

右之通相違無之候也

年 月 日

(高等小學校二學年以上修了ノ者ハ修業證書ノ寫ヲ添フヘシ)

(書式第二號在保証書)

在 保 証 書

保証人消印

貳 收 入 紙 印

某 儀

今般入學御許可相成候ニ付テハ校規ハ勿論訓諭等堅ク相守リ勉學可致候仍テ証書如斯候也

何府縣何郡市何町村何番戶居住又ハ寄留

何府縣華士族平民職業

戶主又ハ誰幾男弟等

姓 名 印 (姓名ニハ假名ヲ付スヘシ)

生 年 月 日

右之通り相違無之ニ付私共保証人トナリ本人在學中ニ係ル事件ハ御校ノ學籍ヲ脱シ候後タリトモ一切引受可申候仍テ保証如斯候也 但向後住所移轉或ハ改印致候節ハ直ニ御届可申候也

新潟縣何郡市何町村何番戶居住又ハ寄留

某(生徒名)父兄親族又ハ後見人

新潟縣何中學校校長何某殿

前書正保証人何某ハ丁年以上ノ男子ニシテ當市町村內ニ住シ一家計ヲ立ツル者ニ相違無之候也

前書副保証人云々前同文

(書式第四號保証書)

保 証 書

保 証 人 消 印

印 收 貳
紙 入 錢

何 某

新潟縣何郡市何町村長何某 印

新潟縣何郡市何町村長何某 印

正保証人 姓 生 年 月 日

同上又ハ知人等 姓 生 年 月 日

副保証人 姓 生 年 月 日

同 名 印

同上又ハ知人等 名 印

副保証人 名 印

新潟縣中學校學科課程表

地 理	英 語	漢 文	國 語	倫 理	學 科	
					年 級	時 數
二 亞細亞地理	七 綴字習字	三 講 讀	四 作文	一 要人倫道德	第一學年	時數每週
一 亞細亞地理	七 綴文	三 講 讀	四 作文	一 全 上	第二學年	時數每週
一 歐羅巴地理	七 綴文	三 講 讀	四 作文	一 全 上	第三學年	時數每週
一 亞米利加地理	七 會話	三 講 讀	四 作文	一 全 上	第四學年	時數每週
一 地 文	八 翻譯	三 講 讀	三 文學史	一 全 上	第五學年	時數每週

體操	圖畫	習字	物理化學	博物	數學	歷史
三兵式通一二	二鉛筆自在書	一行楷書	一理化教示	一博物教示	四算術	一國史
三兵式通一二	一毛筆自在書	一草行書		二植物	五代算術 二代數 二代數 二代數	二國史
三兵式通二一	一毛筆自在書 一毛筆用器 一毛筆用器	一草行書		二植物 一衛生 一生理 二衛生 一衛生	五幾代何數 三二	二東洋史
三兵式	一用器書		二化學 二化學 三化學	四動物 二動物 二動物 一動物	四幾代何數 二二	二西洋史
三兵式			四物理 三物理 三物理	四化學 一地質 一地質	五幾代何數 三角 二二一	二西洋史

何某儀御校生徒某ノ保証人(正、副)ニ有之候處(都合若クハ死去等)ニ付今般拙者相代リ保証人(正、副)トナリ本人在學中ニ係ル事件ハ御校ノ學籍ヲ脱シ候後タリトモ一切引受可申候仍テ保証如斯候也
但向後住所移轉或ハ改印候節ハ直ニ御届可申候也

新潟縣何郡市何町村何番戶居住又ハ寄留
某(生徒名)父兄親族後見人又ハ知人
保証人(正、副) 姓 名 印
生 年 月

新潟縣何中學校長何某殿

前書保証人(正、副)何某ハ丁年以上ノ男子ニシテ當市町村內ニ住シ一家計ヲ立ツルモノニ相違無之候也

年 月 日
新潟縣何郡市何町村長何某 印

(書式第五號在舍保証書)

在舍保証書

保証人消印

印收貳
紙入錢

某 儀

今般御校寄宿舎へ入舎之上ハ舎則訓諭並ニ時々ノ揭示等堅ク相守リ可申候仍テ證書如斯候也

年 月 日

第 學 年 級

姓

名 印

右之通相違無之ニ付本人ニ係ル一切ノ事件ハ拙者共ニ於テ引受可申候仍テ保証如斯候也

但向後住所移轉又ハ改印致シ候節ハ直ニ御届可申候也

住 所

年 月 日

正保証人 姓

名 印

住 所

副保証人 姓

名 印

新潟縣何中學校長何某殿

合計	三	三	三	三	三	三
----	---	---	---	---	---	---

新潟縣中學校補者科規程

第一條 本縣中學校卒業生ノ爲ニ補習科ヲ置ク

第二條 補習科ヲ分チテ甲乙二種トス

第三條 甲種補習科ハ實務ニ就カント欲スル者ノ爲ニ之ヲ設ケ其修業期限ヲ一ケ年トス

第四條 乙種補習科ハ進ミテ他ノ高等ナル學校ニ入ラント欲スル者ノ爲メニ之ヲ設ケ其修業期限ヲ第一學期間トス

第五條 學科目ハ甲種補習科ニアリテハ倫理、國語、漢文、英語、數學、博物、物理化學及体操トシ乙種補習科ニアリテハ倫理、國語、漢文、英語、數學、物理化學及体操トス

第六條 學科課程及每週授業時數ハ別表ノ如シ

第七條 授業料ハ一ケ月金一圓トス

第八條 補習科ヲ修了シタル者ニハ左記ノ證書ヲ授與ス

(證書式)

修了書証

新潟縣何中學校卒業生

姓名

生年月

校印

印割 右者本校所定ノ(甲種又ハ乙種)補習科ヲ修了シタリ仍テ茲ニ之ヲ証ス
年 月 日 新潟縣何中學校長位勳爵氏名印

番號

第九條 中學校一般ノ規則ニシテ本規程ニ抵觸セサルモノハ之ヲ補習科ニ適用ス

新潟縣中學校補習科學科課程表

漢文	國語	倫理	學科	第一學期		第二學期		第三學期	
				時數	教授	時數	教授	時數	教授
〇	〇	〇	人倫道德ノ要旨	一	全上	一	全上	一	全上
〇	〇	〇	講文讀	二	全上	二	全上	二	全上
〇	〇	〇	講文讀	二	全上	二	全上	二	全上
〇	〇	〇	讀	二	全上	二	全上	二	全上

英語	數學	物理及化學	博物	體操	合計
八	二	二	〇	〇	〇
會話讀作文	算術代數	無機有機化學及簡易ナル實驗、物理上緊要ナル現象	植物動物	兵式	〇
三	二	二	二	三	七
全上	全上	全上	植物動物	兵式	〇
三	二	二	二	三	七
全上	全上	全上	植物動物	兵式	〇

本表時間中〇印ヲ付シタルモノハ乙種ニ係ルモノトス

○新潟縣令第四十二號 (明治三十三年五月十一日)

本縣公立高等女學校授業料規則左ノ通相定ム

新潟縣公立高等女學校授業料規則

第二條 公立高等女學校生徒ノ授業料ハ一人一ヶ月金五拾錢以上壹圓以下ノ範圍ニ

於テ之ヲ定ムルニシテ...

但特別ノ事情アル者ニ對シテハ其定額ヲ減免スルコトヲ得

第二條 授業料ハ毎月十五日限生徒ノ保證人ヨリ其學校ニ納ムヘキモノトス

但數月分ヲ前納スルモ妨ケナシ

第三條 月ノ十五日以後ニ入學スル生徒ノ授業料ハ其月分ノ半額ヲ三日以内ニ納ム

ヘシ

第四條 成規又ハ臨時ノ休業全月ニ涉ルトキハ其月ノ授業料全額ヲ免除スヘシ

第五條 謂ハレナク授業料ヲ納メサル者アルトキハ其状況ニ依リ其生徒ノ授業ヲ停止

スルコトヲ得

○職員及名稱待遇

○新潟縣令第六十號 (明治三十二年八月十一日)

公立中學校公立高等女學校及公立實業學校 實業補習學校ヲ除ク 職員俸給旅費其他諸給與支給

規則左ノ通相定メ本年九月一日ヨリ施行ス

但明治二十四年五月縣令甲第三十六號公立學校職員俸額ノ件及明治二十五年八月縣令甲第六十三號縣立中學校職員月俸額ノ件ハ本規則施行ノ日ヨリ廢止ス

公立中學校公立高等女學校及公立實業學校 實業補習學校ヲ除ク 職員俸給旅費其他諸給與支給規則

第一章 俸給額標準

第一條 中學校高等女學校及實業學校 實業補習學校ヲ除ク 職員俸給標準ヲ定ムルコト左ノ如シ

學校長	委任待遇	年俸六百圓以上	貳千圓以下
教諭	委任待遇	月俸五拾圓以上	(但實業學校ニ限り月俸參十圓以上) 百圓以下
	委任待遇	年俸六百圓以上	千八百圓以下
	判任待遇	月俸參拾圓以上	(但實業學校ニ限り月俸貳拾五圓以上) 百圓以下

助教	論	判任待遇	俸月十五圓以上三十圓以下(但實業學校ニ限リ月俸十五圓以上三十圓以下)
舎監		判任待遇	月俸拾五圓以上(但實業學校ニ限リ月俸拾貳圓以上)五拾圓以下
書記		判任待遇	月俸拾圓以上

四拾圓以下

第二章 俸給及諸給與支給方法

- 第二條 俸給ハ毎月二十一日ヲ以テ支給スヘシ若シ休日ニ當ルトキハ順延トス但支給定日以後支給スヘキモノアルトキハ其時々之ヲ支給スルモノトス
- 第三條 年俸ハ十二分シテ毎月之ヲ支給スヘシ
- 第四條 俸給ハ新任増俸減俸トモ總テ發令ノ翌日ヨリ計算支給スルモノトス但減俸
- 第五條 休職廢職退職及死亡ノトキ其月分ノ俸給ハ全額ヲ支給スヘシ
- ニ係ルモノ其發令第二條ノ支給定日後ナルトキハ過渡ノ分ヲ追徴スヘシ
- 第六條 休職者ハ其發令ノ翌月ヨリ全ク俸給ヲ支給セサルモノトス但職務ニ依リ疾病ニ罹リ若クハ傷痍ヲ受ケ爲メニ休職トナリタル者ハ此限ニアラス
- 第七條 休職者其俸給ノ支給ヲ廢セラレタル後復職シタルトキハ其俸給ノ支給方法ハ新任ノ例ニ依ルモノトス
- 第八條 休職廢職退職者事務引繼若クハ殘務調理ノ爲メ公務ニ從事スルコト翌月以降ニ涉ルトキハ日割ヲ以テ從前ノ俸額ヲ給スルモノトス

第九條 他へ轉任シタル者ハ日割計算ヲ以テ發令ノ當日迄ニ係ル俸給ヲ其際支給スルモノトス但其發令第二條ノ支給定日後ニシテ過渡ノ分アルトキハ之ヲ追徴スヘシ

第十條 他ヨリ轉任シ來リタル者ハ日割計算ヲ以テ發令ノ翌日ヨリ其月末日迄ノ分ヲ支給スルモノトス

第十一條 病氣ノ爲メ執務セサルコト九十日ニ達スルトキ又ハ私事ノ故障ニ由リ執務セサルコト三十日ニ達スルトキハ其翌日ヨリ俸給ノ半額ヲ減スルモノトス但職務ニ依リ疾病ニ罹リ若クハ傷痍ヲ受ケタル者又賜暇忌引ノ者ハ此限ニアラス

第十二條 陸軍給與令又ハ海軍々人俸給令ニ依リ俸給ヲ受クル者ニハ其間俸給ヲ給セス但シ其額本職ノ俸給額ヨリ寡少ナルトキハ其不足額ヲ補給スルモノトス

第十三條 病氣ト私事故障ト連續スル場合ハ之ヲ通算セス

第十四條 職員ニシテ在職中死亡シタルトキハ年俸ニ係ルモノハ其在職最終額ノ三分ノ一月俸ニ係ルモノハ其在職最終額ノ三ヶ月分ヲ其遺族ニ給與スヘシ

第十五條 教諭助教諭ニシテ舎監ヲ兼任シタル場合ハ一ヶ月參圓以内ノ手當金ヲ給

與スルコトヲルヘシ

第十六條 宿直ヲ爲ストキハ壹圓七錢以内ノ宿直賄料ヲ給與スルコトアルヘシ

第十七條 特ニ勤勞アル者ニハ年俸ニ係スモノハ其三分ノ一以内月俸ニ係ルモノハ其三ヶ月分以内ノ金額ヲ慰勞トシテ給與スルコトアルヘシ

第十八條 第十五條ノ手當ニ關スル支給方法ハ總テ俸給ニ準スルモノトス

第十九條 俸給ヲ支給スルニ當リ計算上厘位未滿ノ端數ヲ生スルトキハ之ヲ切捨ツルモノトス

日割計算ノ法ハ其月ノ現日數ニ依ルヘシ

第三章 旅費及其支給方法

第二十條 旅費額及其支給方法ハ明治三十年勅令第三百卅三號内國旅費規則ニ依ル

第二十一條 生徒修學旅行監督及職員學術上取調ノ爲メ出張スル場合ニ於ケル旅費額ハ左表ニ依リ之ヲ支給スヘシ

但水路並瀛車旅行ニ限リ汽船賃瀛車賃ノ下等賃錢ニ相當スル金額ヲ支給スルモノトス

職	員	六	拾	錢	參	拾	錢
		宿泊旅行一日ニ付		片道三里以上日歸旅行			

第二十二條 郡市町村ニアリテハ特別ノ事情アル場合ニ限リ知事ノ許可ヲ受ケテ本則規定ノ旅費額ニ依ラサルコトヲ得

○新潟縣令第六十一號 (明治三十二年八月十一日)

公立實業補習學校職員俸給旅費其他諸給與支給規則左ノ通相定ム

公立實業補習學校職員俸給旅費其他諸給與支給規則

第一條 實業補習學校職員俸給月俸標準ヲ定ムルコト左ノ如シ

學校長 十五圓以上六十圓以下

訓 導 八圓以上五十圓以下(但專科勤務ニ限リ四圓以人三十圓以下)

准訓導 五圓以上(但專科勤務ニ限リ參圓以上トス)貳拾圓以下

第二條 實業補習學校職員俸給ノ支給方法ハ明治三十三年(十月)縣令第百七號市町村立小學校職員俸給旅費額及諸給與支給規則第二章中第五條乃至第七條及第十條

乃至第二十九條ヲ準用ス

實業補習學校職員旅費額及支給方法ハ明治三十三年(十月)縣令第百七號市町村立小學校職員俸給旅費額及諸給與支給規則第三章ヲ準用ス但旅費支給上學校長訓導

ハ正教員、准訓導ハ准教員ト做見ス

○第四編 師範學校教科及編制

○新潟縣令第十三號 (明治二十二年三月十二日)

明治二十六年二月縣令甲第九號新潟縣師範學校規則及明治二十五年四月縣令甲第四十八號新潟縣師範學校附屬小學校教則等左ノ通改正シ本年四月一日ヨリ施行ス
但女生徒並ニ簡易料生徒ニ關シ本則ニ依リ難キモノハ從來ノ規定ヲ適用ス

新潟縣師範學校規則

第一章 總則

第一條 本縣師範學校ハ師範教育令ニ據リ小學校教員タルヘキモノヲ養成トスル所トス

第二條 本縣師範學校ハ男子師範學校二個ヲ設置シ其新潟市ニ在ルモノヲ新潟縣第一師範學校ト稱シ中頸城郡ニ在ルモノヲ新潟縣第二師範學校ト稱ス

第三條 本縣師範學校ノ生徒タルヲ得ルモノハ小學校教員タラントスル志望ヲ有シ明治二十五年七月文部省令第十號師範學校生徒募集規則ニ該當セル諸般ノ要件ヲ具有シ在學中家事ニ係累ナキモノタルヘシ

第四條 本縣第一師範學校ノ學級ハ男子八學級トシ一學級ノ定員ヲ三十五人トシ第二師範學校學級ハ男子六學級トシ一學級ノ定員ヲ四十八トス但新潟師範學校ニ於

テハ總定員ヲ超過セサルトキハ一學級ノ人員ヲ四十人迄トナスコアルベシ

第五條 本縣師範學校ハ明治二十五年七月文部省令第八號第二項ノ學科目トシテ英語農業手工ノ三科目ヲ加フ

第六條 學年ヲ分テ左ノ二學期トス
前學期 四月一日ヨリ十月十五日迄

後學期 十月十六日ヨリ翌年三月三十一日迄

第七條 生徒ノ實地授業ハ前學期又ハ後學期ニ纏メテ之ヲ課ス
第八條 授業時間ハ土曜日四時間其他ハ毎日六時間トス

但夏休業ノ前後通シテ四週間以内ハ斟酌ヲ加フルコトアルヘシ

第九條 休業日左ノ如シ

日曜日

神武天皇祭

夏期休業

秋季皇靈祭

神嘗祭

天長節

自七月二十一日
至八月三十一日

習字	博物
二	三
楷書ヲ授	植物形態生理學 動物形態生理學 植物分類學 動物分類學 植物生理學 動物生理學
二	二
楷書及行書ヲ授	植物學年ノ續前 動物學年ノ續前
二	二
行書草書及假名ヲ授	人身生理學 動物生理學 植物生理學 人體解剖學 動物解剖學 植物解剖學 人體生理學 動物生理學 植物生理學
習字ヲ授	二
五	七
先ツ字ヲ授クルニハ 習字ノ姿勢ヲ授クルニハ 用字ノ結構ヲ授クルニハ テ運筆ノ端ヲ授クルニハ シテ細字ヲ授クルニハ 子テ細字ヲ授クルニハ 黑板上ニ書スルニハ シテ習熟セシムルニハ	博物學ヲ授クルニハ 實物標本ヲ授クルニハ 正確ナル智識ヲ授クルニハ セシメ又動物植物ノ對 ノ相互關係ヲ授クルニハ ノ常關生活ニ對シテ 日ニ資スルニ對シテ 上ニ資スルニ對シテ シテ資スルニ對シテ スルニ對シテ ノ主トスルニ對シテ ルニ對シテ

物理學	數學
二	四
物理學 力學 音熱學	算術 代數 幾何 三角 微積分 幾何學 代數學 幾何學 三角學 微積分學
二	四
物理學 光學 化學 機學 重要化學 諸元素 其化合物	算術 代數 幾何 三角 微積分 幾何學 代數學 幾何學 三角學 微積分學
三	三
物理學 氣學 化學 機學 重要化學 諸元素 其化合物	算術 代數 幾何 三角 微積分 幾何學 代數學 幾何學 三角學 微積分學
二	二
物理學 初級化學 機學 重要化學 諸元素 其化合物	算術 代數 幾何 三角 微積分 幾何學 代數學 幾何學 三角學 微積分學
九	三
物理化學 正確ナル智識ヲ授クルニハ セシメ又動物植物ノ對 ノ相互關係ヲ授クルニハ ノ常關生活ニ對シテ 日ニ資スルニ對シテ 上ニ資スルニ對シテ シテ資スルニ對シテ スルニ對シテ ノ主トスルニ對シテ ルニ對シテ	算術 代數 幾何 三角 微積分 幾何學 代數學 幾何學 三角學 微積分學

手 工	農 業	外 國 語
	二	
工ヲ授ク 木竹ノ細	等ヲ授ク 耕耘栽培 肥料農具 土壤水利	授ク 文法會話 讀方譯解
	三	
準 前學年ニ	續キ 前學年ノ	續キ 前學年ノ
	三	
ク細通木 工金竹及 ヲ屬ノ普	等ヲ授ク 養蠶養畜 耕耘栽培	文ヲ授ク 修辭及作 讀方譯解
	三	
ク大土紙準前 手要細細工學 工ヲ工工更年 ヲ授ノ粘ニニ	授序農ク大家續前 ク方業ス業經キ學 ヲ法ルヲ授ノ農ノ	ヲ順教外續前 授序國授キ學 ク方ス語年ノ
	二	
本業工精手 縣ノノ織工 ニヲ趣要ヲ 適務味旨主授 切タヲヲトク ナ摸養覺シル ル本ハリテニ モハ作手ハ	ヘシル農トノノヲ練コ本農 シテ業ヲ務ヲ趣習縣縣業 ル山ノ務ム味習場ヲニ適業 事林程度ヲ養覺セ等主適授 項水度ヲ養覺セ等主適授 授産ヲ養覺セ等主適授 クニ掛關	譯解語ニハ外 ヲ用意ニ常國 ナシメ正音授 又テ之シ及ク 時々ヲキ讀方 ハシ

體 操	音 樂	圖 畫
六	一	二
體操 及器械 授ク	單音唱歌 ヲ授ク	實物模型 キテ自在 書ヲ授ケ 兼テ用大 器ヲ授ク
	一	二
六	準 前學年ニ	準 前學年ニ
大演銃二 意習劍中 ナ及術隊 授兵野教 ク學外練 更	準 前學年ニ	準 前學年ニ
	二	二
法授體年 方ス操ニ ヲ順ヲス 授序教	授序唱ク用 方ス歌ヲ法 ヲ順ヲ授ノ	授方圖書キ 法ス圖書キ ヲ授ノ授自 順序教ク在 テ授ク
	二	一
方授體年 法ス操ニ ヲ順ヲス 授序教	準 前學年ニ	準 前學年ニ
	六	七
練務ナ意規體 習兼シ氣律操 セシメ充嚴授 ムテ實正授 ヘシ水運姿ク シ泳動勢ル ヲ活整齊ニハ	テ音練益正歌音 等ノ習アルニ詞樂ヲ ノ義要上セシノ教授 ヲ略ノシメニ育ク 知及名兼就高ク ラシ歌稱兼就上雅 シム詞記子禪純ル ム	ノ法ヲ授ク又便宜彩色 セシメ又便宜彩色 意匠ヲ用キテ自己ノ 主トシ時々々自巳ノ 宜ヲ得セシムルヲ 位置形狀濃淡等其 圖畫ヲ授クルニハ

作文 日用書類 記事文

算術

珠算 加減乘除
筆算 算術全体(級數、求積ヲ除ク)

地理

日本地理ノ大要

歴史

日本歴史ノ大要

習字

楷行草

理科

動物 植物 物理 化學ノ大意

第十九條 乙種檢定ニ依テ准教員ノ免許狀ヲ所持スルモノ、學力檢定ハ讀書作文算

術理科ノ四科目ヲ試ムルモノトス

第二十條 入學志願者ハ左式ノ願書ニ戶籍吏ノ證明ヲ得タル戶籍ノ謄本ヲ添ヘ履歷

書ト共ニ師範學校長ニ差出スヘシ

(願書式)

入學願

.....保證人消印

收入
印紙

某儀

小學校教員志願ニ付御校へ入學ノ許可ヲ得度尤モ某ノ身上ニ關スル事件ハ保證人

ニ於テ一切引受可申候間別紙戶籍寫及履歷書相添へ此段相願候也

新潟縣何國何郡市町村何番戶居住誰方同居

何府縣華士族平民(戶主)誰何男弟等

年月日

入學志願者 氏

名 印

生 年 月 日

當何年何月幾年幾月

新潟縣何國何郡市町村何番戶居住戶主

新潟縣華士族平民

保證人 氏

名 印

新潟縣第何師範學校長某殿

右入學志願者ノ品行取調候處不都合無之且保證人ハ保證ノ責ニ任シ得ルモノト認

年月日

新潟縣何郡市何町村長 氏

名 印

(履歷書式)

履 歷 書

新潟縣何國何郡市何町村何番戶居住誰方同居
何府縣華士族平民(戶主)誰何男弟等

氏 名 印

生 年 月 日

一、生所何府縣何國何郡市何町村

一、何年何月ヨリ何年何月マテ何所何學校ニ於テ何科修業

一、何年何月何學校ニ於テ何科卒業證書ヲ受領ス

卒業証書寫

何々

一、何年何月ヨリ何年何月マテ何職ニ從事ス

一、何年何月何所ニ於テ何職ニ付何賞ヲ受ケ或ハ何罰ヲ受ク

一、其他何々

年 月 日

第二十一條 保證人ハ本縣下ニ本籍ヲ定メ現ニ入學志願者ノ居住ノ郡市内ニ居住スル戶主ニシテ獨立生計ヲ營メルモノタルヘシ

第二十二條 保證人ノ住所學校所在地ヨリ一里以外ニ在ルモノハ別ニ其以内ニ居住スルモノヲ以テ保證人代理者トナシ左ノ書式ニ依リ届出ツヘシ
但師範學校長ニ於テ保證人代理者ヲ不充分ト認ムルトキハ之ヲ替ヘシムルコトアルヘシ

(保證人代理者届書式)

保證人代理者届

新潟縣何郡市町村何番戶_{住居}寄留戶主

何府縣華士族平民

氏 名

右之者儀拙者代理人ニ相定メ御校生徒某ニ對シ不時急劇ノ用ニ應セシメ候間此段及御届候也

新潟縣何國何郡市何町村何番戶居住戶主

新潟縣華士族平民

年 月 日 保 證 人 氏 名 印

右保證人代理者 氏 名 印

新潟縣第何師範學校長某殿

第二十三條 保証人死去若クハ其他已ムヲ得サル事故アリテ變更ヲ要スルトキハ左ノ書式ニ據リ届出ツヘシ

(保証人變更届書式)

保証人變更届

保証人消印

収入

印紙

某保証人何某儀今般何々ノ事故ニ付自今某(在學者ノ名)身上ニ關スル事件ハ某(保証人ノ名)ニ於テ一切引受申候間此段及御届候也

生徒 氏

名印

新潟縣何國何郡市何町村何番戶居住戶主

新潟縣華士族平民

保証人 氏

名印

年月日

新潟縣第何師範學校學長某殿

前書保証人ハ保證ノ責ニ任シ得ルモノト認ム

年月日

新潟縣何郡市町村長 氏

名印

第二十四條 保証人代理者ニ事故ヲ生シ變更ヲ要スルトキハ左ノ書式ニ據リ届出ツヘシ

(保証人代理者變更届書式)

保証人代理者變更届

新潟縣何郡市町村何番戶寄留戶主

新潟縣華士族平民 氏

名

是迄迄何某ヲ以テ拙者代理人ニ相定メ御校生徒某ニ對シ不時急劇ノ用ニ應セシメ候處前記某ヲ以テ代理人ニ相定メ候間此段及御届候也

新潟縣何國何郡市何町村何番戶居住戶主

新潟縣華士族平民

保証人 氏

名印

年月日

右保証人代理者

氏

名印

新潟縣第何師範學校長某殿

第二十五條 在學中引續キ欠課六十日ニ及フモノ又ハ欠課日數夥多ニシテ該學校ノ課程ヲ修了シ難シト認ムルモノハ休學ヲ命ジ

第二十六條 資性身体學力等ニ於テ師範學校生徒タルニ適セスト認ムルモノハ退學ヲ命ス

第五章 生徒處罰

第二十七條 師範學校生徒タル本分ヲ守ラサルモノハ處罰ス

第二十八條 處罰ハ謹慎停學及放校トス

第二十九條 放校ノ處分ヲ受ケシモノハ在學中ノ學資ヲ償還セシムトス

第六章 講習科

第三十條 本縣小學校教育ノ改良ヲ計リ及其教員ノ缺乏ヲ補ハンカ爲メ師範學校ニ講習科ヲ設置ス

第三十一條 乃至第三十九條ハ明治卅五年一月縣令第五號ヲ以テ削除

第七章 附則

第四十條 本則ニ關スル施行細則ハ師範學校長之ヲ定ム

○新潟縣令第二十二號 (明治三十三年三月十六日)

本縣女子師範學校規則及附屬小學校附屬幼稚園規則左ノ通相定メ本年四月一日ヨリ

施行ス

新潟縣女子師範學校規則

第一章 總則

第一條 本縣女子師範學校ハ師範教育令ニ基キ小學校女教員タルヘキモノヲ養成スル所トス

第二條 本縣女子師範學校ノ生徒タルコトヲ得ルモノハ小學校女教員タラントスル志望ヲ有シ明治二十五年七月文部省令第十號師範學校生徒募集規則ニ該當スル諸般ノ要件ヲ具有シ在學中家事ニ係累ナキモノタルヘシ

第三條 本縣女子師範學校ノ學級ハ三學級トシ一學級ノ定員ヲ當分凡四十人トス

第二章 學科課程及授業時數

第四條 學科目ハ修身教育國語漢文歴史地理數學理科家事習字圖書音樂体操トス

第五條 教授時間ハ土曜日四時其他ハ毎日六時通計每週三十四時トス

但シ夏期休業前後二週間ハ授業時數ヲ毎日四時ニ減スルコトアルヘシ

第六條 各學科課程及每週教授時數ハ左表ノ如シ

學科課程表

科目	學年		時間
	第一學年	第二學年	
修身 二	第一學年	每週	教育ニ關スル勅語ノ旨趣ニ基キテ人倫道德ノ要領ヲ授ケ兼テテ作法ヲ授ク
	第二學年	每週	前學年ニ進ス
	第三學年	前學期 每週	前學年ニ準シ較々詳ニ人倫道德ノ要領ヲ授ク
	第三學年	後學期 每週	修身ヲ授ク
	第三學年	合計	六
	合計	時間	六
摘要			修身ヲ授クルニハ躬行實踐ヲ旨トシ徒ニ理論ニ偏セザランコトヲ要ス
教育史 及著明ナ育ノ沿革 内外國教	第一學年	每週	教育史
	第二學年	每週	教育ノ原理
	第三學年	前學期 每週	教育ノ原理
	第三學年	後學期 每週	教育ノ原理
	第三學年	合計	二
	合計	時間	二
摘要			教育ヲ授クルニハ殊ニ小學校教育ノ旨趣方法ヲ理會セシメ教育者タル精神ヲ養ハンコトヲ旨トシ理論ニ偏シ高遠ニ馳スルカ如
教育法 及著明ナ育ノ沿革 内外國教	第一學年	每週	教育法
	第二學年	每週	教育法
	第三學年	前學期 每週	教育法
	第三學年	後學期 每週	教育法
	第三學年	合計	六
	合計	時間	六
摘要			教育法ニ關スル現行法令ニ基キ設置校ノ設備編制經濟管理衛生等ノ方法ヲ授ク

科目	學年		時間
	第一學年	第二學年	
教育 二	第一學年	每週	ル教育家ノ傳記主
	第二學年	每週	ノ目的及智育德育
	第三學年	前學期 每週	及教授ノ原則保育
	第三學年	後學期 每週	實地授業
	第三學年	合計	三
	合計	時間	三
摘要			キコトナカンコトヲ要ス實地授業ニ就キテハ各學科目ノ教員常ニ巡視シテ其適否ヲ批評シ又時々自ら教授シテ之カ模範ヲ示スヘシ
講讀 易ニシテ平	第一學年	每週	講讀
	第二學年	每週	講讀
	第三學年	前學期 每週	講讀
	第三學年	後學期 每週	講讀
	第三學年	合計	六
	合計	時間	六
摘要			國語ヲ授クルニハ講讀ハ發言及句讀ニ注意シ通讀ノ際ニ注意シ通讀ノ際ニ注意シ通讀ノ際ニ注意シ
雅馴ナル	第一學年	每週	雅馴ナル
	第二學年	每週	雅馴ナル
	第三學年	前學期 每週	雅馴ナル
	第三學年	後學期 每週	雅馴ナル
	第三學年	合計	六
	合計	時間	六
摘要			文章及歌ノ中
文章及歌	第一學年	每週	文章及歌
	第二學年	每週	文章及歌
	第三學年	前學期 每週	文章及歌
	第三學年	後學期 每週	文章及歌
	第三學年	合計	六
	合計	時間	六
摘要			文章及歌ノ中
假名ノ性質	第一學年	每週	假名ノ性質
	第二學年	每週	假名ノ性質
	第三學年	前學期 每週	假名ノ性質
	第三學年	後學期 每週	假名ノ性質
	第三學年	合計	六
	合計	時間	六
摘要			假名ノ性質
讀法	第一學年	每週	讀法
	第二學年	每週	讀法
	第三學年	前學期 每週	讀法
	第三學年	後學期 每週	讀法
	第三學年	合計	六
	合計	時間	六
摘要			讀法
假名ノ性質	第一學年	每週	假名ノ性質
	第二學年	每週	假名ノ性質
	第三學年	前學期 每週	假名ノ性質
	第三學年	後學期 每週	假名ノ性質
	第三學年	合計	六
	合計	時間	六
摘要			假名ノ性質
假名ノ性質	第一學年	每週	假名ノ性質
	第二學年	每週	假名ノ性質
	第三學年	前學期 每週	假名ノ性質
	第三學年	後學期 每週	假名ノ性質
	第三學年	合計	六
	合計	時間	六
摘要			假名ノ性質
假名ノ性質	第一學年	每週	假名ノ性質
	第二學年	每週	假名ノ性質
	第三學年	前學期 每週	假名ノ性質
	第三學年	後學期 每週	假名ノ性質
	第三學年	合計	六
	合計	時間	六
摘要			假名ノ性質
假名ノ性質	第一學年	每週	假名ノ性質
	第二學年	每週	假名ノ性質
	第三學年	前學期 每週	假名ノ性質
	第三學年	後學期 每週	假名ノ性質
	第三學年	合計	六
	合計	時間	六
摘要			假名ノ性質

圖 畫 二	習 字 二	家 事 六
實物模型 手本ニ就 キ自在畫	楷書及行 書ヲ授ク	衣食住ニ 關スル事 項及裁縫 ヲ授ク
二	二	六
前學年ニ 準シ更ニ 用器畫ノ 大要ヲ授	行書及假 名交リ草 書ヲ授ク	前學年ニ 準ス
二	二	六
實物模型 手本ニ就 キ自在畫 ヲ授ク	習字ヲ教 授スル順 序方法ヲ 授ク	育兒ニ關 スル事項 家計簿記 及裁縫ヲ 授ク
二	二	六
五	五	五
圖畫ヲ授ク 己ノ意匠ヲ用キテ	圖畫ヲ授ク 位置形狀濃淡等其 宜シキヲ得セシム ルヲ主トシ時々自 己ノ意匠ヲ用キテ	家事ヲ授クルニハ 一家ノ整理經濟等 ニ關シ重要ナル事 項ヲ授ケ成ルヘク 之ヲ實習セシメ務 メテ實用ニ適シ メンコトニ注意ス ヘシ

百九十九

理科 二	博物 植物 及動物 ノ重要ナ ル種類ニ 就キ形態 構造生理 効用等ノ 要略ヲ授 ク	珠算ハ加 減除ヲ線 ケテ之ヲ 習セシム
三	物理化學 物理力學 學音熱光 電氣磁氣 ノ要略ヲ 授ク	幾何ノ初歩 何ノ體ノ 角面體ノ 種類性質 關係ヲ授ク
三	人身生理 身體ノ構 造生活ノ 機能及衛 生上重要 ナル事項 ヲ授ク	ル順序方 法ヲ授ク
六 五	物理化學ヲ授クル ニハ實驗ニ基キテ 正確ナル智識ヲ得 セシメ近易ナル現 象ヲ理解スルノ力 ヲ養ヒ日常生活 及工業上ニ資スル ニ適シメンコト ニ注意スヘシ 博物標本等ニ就キ 實物標本等ニ就キ 正確ナル智識ヲ得 セシメ又動物植物 ノ相互及人生ニ對 スル關係ヲ審ニシ 日常ノ生活及工業 上ニ資スルニ適セ シメンコトニ注意ス ヘシ	シ兼テ測量求積 方等ノ實用ニ應 用セシムヘシ

百九十八

計 言	躰操	音樂	
	三	二	ヲ授ク
	及遊戯ヲ授ク	單音唱歌 ヲ授ク	
	三	二	ク
	前學年ニ準ス	單音唱歌 複音唱歌 及樂器ノ用法ヲ授ク	授スル 順序ヲ
三	二		
	前學年ニ準ス ヲ教授ス ル順序ヲ授ク	前學年ニ準ス 唱歌ヲ教 授スル順序ヲ授ク	授スル 順序ヲ
七、五	五		
務ムヘシ	體操ヲ授クルニハ 規律嚴正姿勢整齊 意氣充實運動活潑 ナラシメンコトヲ	音樂ヲ授クルニハ 歌詞樂譜ノ高雅純 正ニシテ教育上裨 益アルモノニ就キ テ練習セシメ兼テ テ音樂上ノ名稱記 號等ノ要略及歌詞 ノ意義ヲ知ラシム ヘシ	圖案セシメ又便宜 彩色ノ法ヲ授クヘシ

第七條 授年ハ四月一日ニ始マリ翌年三月三十一日ニ終ル

第三章 學年學期休業

第八條	學年ハ之ヲ分チテ前學期後學期ノ二學期トス
前學期	ハ四月一日ヨリ十月十五日マテ
後學期	ハ十月十六日ヨリ翌年三月三十一日マテ
第九條	休業日左ノ如シ
日	曜 日
神武天皇祭	
皇后陛下御誕辰	
夏期休業	自七月二十一日 至八月三十一日
秋季皇靈祭	
神嘗祭	
天長節	
新嘗祭	
冬期休業	自十二月廿五日 至翌年一月七日
孝明天皇祭	
紀元節	