

ANNONACEAE *Annona sylvatica* A.St.-Hil.

Código de Barra: MBML035329

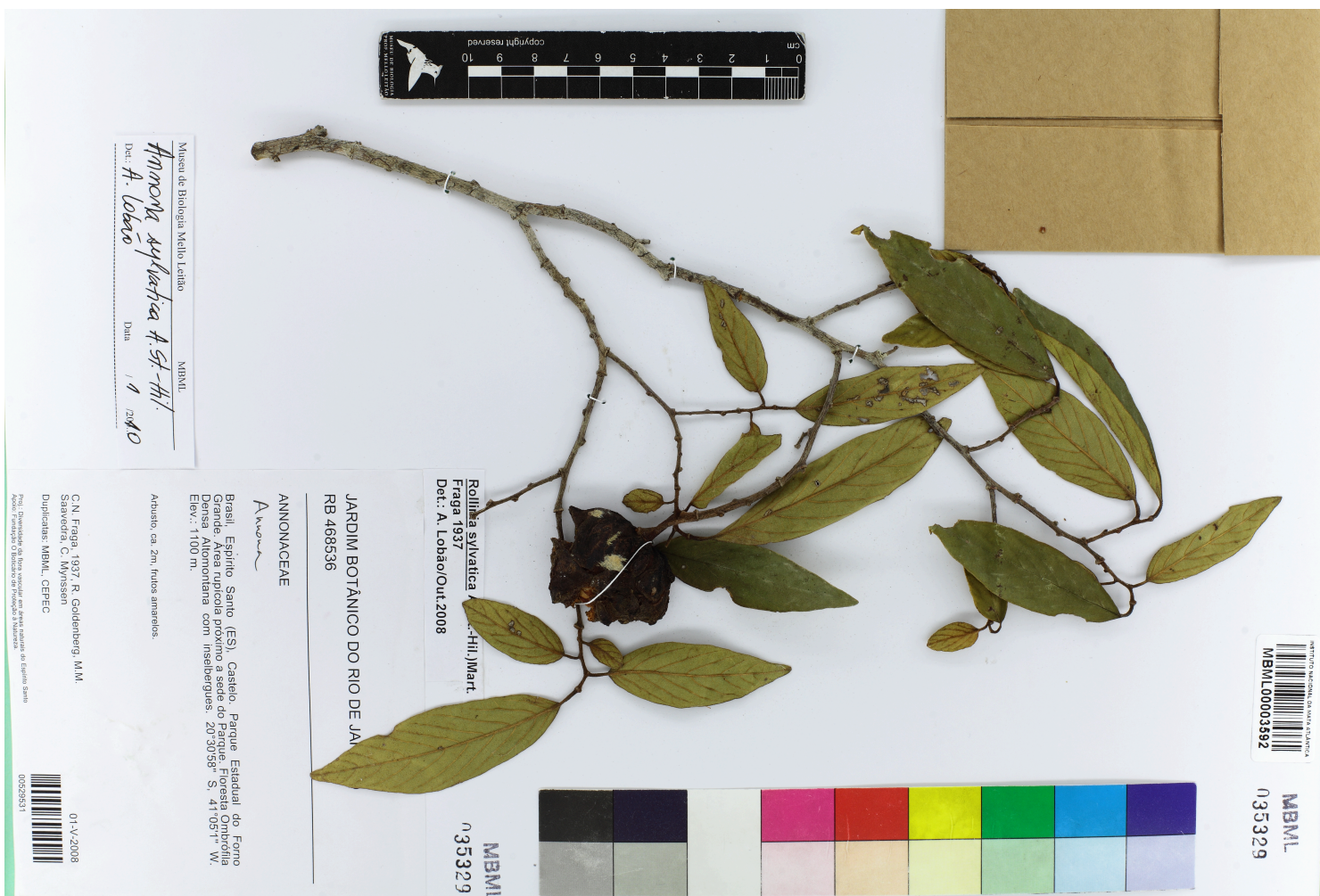

Museu de Biologia Melillo Leitão  
Det.: *A. lobata*  
Data: / / 2010

MBML

*Rollinia sylvatica* (A.St.-Hil.) Mart.  
Fraga 1937  
Det.: A. Lobão/Out.2008

JARDIM BOTÂNICO DO RIO DE JANEIRO  
RB 468536

ANNONACEAE

*Annona*

Brasil, Espírito Santo (ES), Castelo, Parque Estadual do Forno Grande, Área ripícola próximo a sede do Parque, Floresta ombrófila densa, Altononhata com inselbergues, 20°30'58" S, 41°1'03" W, Elev.: 1100 m.

Amplio, ca. 2m, frutos amarelos.

C.N. Fraga, 1937, R. Goldenberg, M.M.  
Savaterra, C. Myrnsen  
Duplicatas: MBML, CEPEC

Proj.: Diversidade da Flora vascular em áreas úmidas do Espírito Santo  
Esp.: Projeto de Diversidade em Floresta Ombrófila Densa

00259531

01-1-V-2008

MBML  
035329

MBML  
035329