اطلاعات ۱۳۴۶

٤شنبه ۳۰فروردینماه ۱۳٤٦ . . . . . شماره ۱۲۲۵۷
. . . . . سال چهل و یکم . . . . . تکشماره ٤ ریال

۲۰ صفحه

در صفحات این شماره

جهان از آن‌هفته تا این هفته صفحه ۵

هوای دو روز تعطیل در نقاط مختلف ایران
در صفحه ٤

وزیرخارجه‌هند در یك مصاحبه مطبوعاتی اعلام کرد :

ایران میتواند بحل بحران کشمیر کمك کند

- شاهنشاه و علیاحضرت شهبانو بهند دعوت شدند
- همکاریهای ایران و هند میتواند چندبرابر افزایش یابد

آقای «محمدعلی کریم چاگلا» وزیر خارجه هند عصر دیروزاعلام کرد که از شاهنشاه آریامهر و شهبانوفرح‌دعوت‌کرده «هروقت‌میل دارند» رسما از هند دیدن نمایندو افزود که اعلیحضرتین این‌دعوت رابانظر مساعد مورد توجه قرار داده‌اند . بقیه در صفحه هفدهم

شاهنشاه آریامهر بعدازظهر دیروز «محمدعلی کریم‌چاگلا» وزیر خارجه هند را بحضور پذیرفتند ودر این شرفیابی پیرامون مسائل مورد توجه دوکشور مذاکراتی انجام گرفت .

استالین را پزشکان کشتند !
در صفحه نوزدهم

انقلاب‌هوا در نقاط مختلف کشور

در خراسان سیل مهیبی جاری‌شد

۹ نفر کشته‌شدندوارتباط چند شهر قطع گردید

جاده هراز بعلت ریزش کوه بسته شد

این‌اتومبیل جیپ حامل یك خانواده‌ه نفری‌بود که در جادهٔ مشهد ـ تربت‌جام طعمه سیل‌گردید.اهالی‌محل بازحمت سرنشینان اتومبیل را از کام سیل نجات دادند .

عاشورای حسینی

دوروز آینده (پنجشنبه و جمعه) مصادف باایام سوگواری خامس آل‌عباسیدالشهدا علیه ـ السلام می‌باشد .

در چنین روزهائی بود که حسین‌بن‌علی فرزند برومند و سرافراز علی(ع)علیه بیدادگری وشقاوت قد برافراشت و جان آکنده از شفقت و محبت خودرا قربانی آزادگی و حریت‌ساخت تا بازماندگان‌اودرسیر تاریخ‌انسان که برازنده پیروانش است‌بیاد این دلیری بزرك همواره آزادانه زیست کنند و زندگی شهید مکتب‌احراررا راهنمای‌ایام‌سازند وجانبازی و شهامت‌او راسرمشق خویشتن نمایند .

بمناسبت روز شهیدان مقاله آقای دکتر صالحی کرمانی در صفحه ۹ درج‌شده است .

۱۱ سیلوی جدید ساخته میشود

بطوریکه دیروز اطلاع دادیم‌اولین کلنك‌ساختمان سیلوی‌اندیمشك به وسیله وزیر کشاورزی به زمین‌زده شد . قرار است ده سیلو دیگر درشهرهای مختلف ایران ساخته شود .

تکمیل و تجهیز ۷سیلو

پیش ازشروع برنامه‌های عمرانی یعنی درزمان اعلیحضرت فقید ، بقیه در صفحه نوزدهم

وزیر دربار شاهنشاهی و رئیس دانشگاه پهلوی‌اعلام‌کرد

دانشکده طب ریاض

از روی نمونه دانشکده طب دانشگاه پهلوی ساخته میشود

- ایران طرح و برنامه های تاسیس دانشکده ودروس و ساختمان و نیزاستادان لازم را به‌ریاض میفرستد

آقای علم وزیر دربار شاهنشاهی ورئیس‌دانشگاه پهلوی طی یك‌مصاحبه مطبوعاتی پیرامون نحوه تاسیس دانشکده طب ریاض اطلاعاتی در اختیار نمایندگان جراید و خبرگزاری ها قرارداد و اعلام داشت که‌دانشگاه پهلوی .برنامه تاسیس‌دانشکده طب وبرنامه دروس ، برنامه ساختمان و استادان لازم‌رادر اختیاردولت‌عربستان سعودی می گذارد . بقیه در صفحه هفدهم

آقای امیراسدالله علم

اطلاعیه شرکت‌واحد

درباره سرویس فوق‌العاده ایام سوگواری

نظر باینکه روز پنجشنبه ۳۱ فروردین‌و جمعه‌اول اردیبهشت‌ماه مصادف با ایام عزاداری تاسوعاو عاشورا میباشد ، شرکت واحد اتوبوسرانی برای تسهیل دررفت‌وآمد اهالی محترم پایتخت به حضرت عبدالعظیم بدین وسیله باطلاع میرساند .

در دوروز فوق از ساعت ۵بامداد‌تا۱۳شب سرویس اتوبوسرانی درجاده تهران- شهرری بطور لاینقطع دایر خواهد بود وهمچنین درخطوطی که بمیدان شوش منتهی میشود اتوبوس های اضافی شرکت کار خواهد کرد .

شرکت واحد اتوبوسرانی تهران و حومه

فروشگاه فردوسی

روزهای ۵شنبه ۳۱ فروردین و جمعه اول اردیبهشت بعلت تصادف با ایام‌سوگواری تعطیل است شعبه قلهك فروشگاه فردوسی نیز در روز جمعه اول اردیبهشت ماه تعطیل خواهد بود.

بانك مرکزی ایران باطلاع عموم میرساند

روز دوشنبه ٤ـاردیبهشت ۱۳٤٦خزانه جواهرات باز نخواهدبود

الف‌٤۹۸ آ_۲٦۰۲ ۱ـ۲

آگهی

تعیین‌نرخ بهره‌برداری سالهای٤٦و٤۷

در تعقیب آگهی شماره ٦۳ـ٦ر۱ر٤٦ منتشر شده در شماره مورخ ٦ر۱ر٤٦ روزنامه های اطلاعات‌وکیهان‌در خصوص تقلیل نرخ بهره وام بدینوسیله‌باطلاع‌عموم مودبان محترم مشمول مالیات بهره وام در کشور میرساند که تصمیم دولت مبنی‌بر تعیین نرخ بهره بمیزان نه درصد اصل وام بمنظوراحتساب درآمد مشمول مالیات بهره‌برای مدت دوسال ٤٦ و ٤۷ خواهد بود . **وزارت دارائی**

کولر امرسون عالی وبهتر

صفحه معما و سرگرمی

کارآگاه بلین برای مدت کوتاهی به مرخصی رفته‌وبجای او «آلك» که با «شیطان» روابط دوستانه‌ای‌دارد واردگود می شود ! ـجدول مخصوص ایام تعطیل چند معمای جالب خواندنی ودیدنی ! ـآزمایش هوش و معلومات عمومی .
صفحه۷

خبرسازان هفته

صفحه ۱۲

تعادل در روابط ایران با شرق

تفسیروقایع سیاسی هفته نوشته : جعفر مدنی

صفحه۱۰

گوهری در ری

امشب ،شب تاسوعا است و بسیار هستند کسانیکه امشب و فرداشب رادر اماکن مقدسه از جمله آستانقدس رضوی در مشهد ،آستانه حضرت معصومه علیهاسلام شرقم و حضرت عبدالعظیم در شهرری بسر می‌برند سوگواری میکنند . اما افرادی‌که بدانند حضرت عبدالعظیم که‌بود ؟ از کجا به‌ری آمد ؟وچه‌آثاری ازخود بجای گذاشت انگشت‌شمارند ورپرتاژ امروز صفحه ۱۵ (مخصوص شهرستانها) باین‌سئوالات‌پاسخ می‌گوید و شما را با این‌سید جلیل‌القدر آشنا میسازد .

امیل زولا ـ را چگونه کشتند ؟

صفحه ۸

برای جلب سیاحان و استفاده از امکانات طبیعی

درسواحل دریای‌مازندران مناطق جهانگردی ایجاد میشود

خبرنگار ما کسب اطلاع کرد که برای استفاده بیشتر از سراسر سواحل دریای مازندران وبهره ـ برداری‌جهانگردی‌از این‌نواحی طرح جامعی در وزارت آبادانی و مسکن تهیه شده که اکنون مورد بررسی مهندسین مشاور آن وزارت خانه قرار دارد .

* **شانزده شهر وشهرستان**

آقای مهندس بدیع دبیر کل شورای عالی شهرسازی دراین‌زمینه بخبرنگار ما اظهار داشت : تهیه طرح جامع شانزده شهروشهرستان کشوربعهده‌مهندسین و کارشناسان شهرسازی ایرانی واگذارشده‌است که بعضی از این طرحها مانند طرح جامع شهرتهران وبندرعباس خاتمه یافته است وبعضی دیگر از قبیل طرح شهرهای قزوین ، کرج ، رشت ، بندرپهلوی ، بابل ، بابلسر، نوشهر ، چالوس ، تبریز ، اراك، بقیه در صفحه هفدهم

تعداد زیادی اتومبیل‌دراطراف جاده‌هرازمتوقف شد

درنتیجه خراب شدن‌یك پل راه آهن‌تهران‌ـتبریز قطع گردید

در صفحه هفدهم

اطلاعیه سندیکای فروشت فروش

برای شکایت از گوشت و قصابیها پنج شماره تلفن اختصاص داده شد

* **از مردم تهران درخواست کردند در صورت داشتن شکایت باین مراکز اطلاع دهند**

سندیکای فروشندگان گوشت تهران و حومه امروز اقدامات‌وسیعی درجهت مبارزه با فروشندگان متخلف بعمل آورد واز مردم درخواست کرد تا در صورت‌داشتن‌شکایت ازقصابیها به تلفن های شماره ۵۵۱٦۵ و۸۳۳۵۳ و۸۵۱۰۷٤ و۸۵۲۳۳٤ مراجعه نمایند.
بقیه‌در صفحه چهارم

جمعیت شیر و خورشید سرخ ایران نهایت تاثر و تاسف و تالم خود را از سانحه سقوط یك فروند هواپیمای نیروی هوائی شاهنشاهی دز ساوه که موجب شهادت عده‌ای ازارزنده‌ترین افسران و درجه داران نیروی هوائی شده است بدین وسیله ابراز داشته و به نیروی هوائی شاهنشاهی و خانواده افسران و درجه داران شهید صمیمانه .تسلیت عرض میکند یادآوری این موضوع بیشتر مورد تاثر خاطر است که افسران و درجه‌داران شهید خلبانان هواپیمائی بودند که بفرمان شاهنشاه آریا مهر بیمارستان صحرائی و هیئت پزشکی شیر و خورشیدسرخ ایران‌رابمکه‌معظمه‌برده‌وسلامت‌بازگردانیدبودند.

سنگ سمباده

درایران تولید شد

باتوجه به‌عنایات‌کامله شاهنشاه‌آریامهردرجهت صنعتی شدن کشور

شرکت‌سهامی‌صنعتی آما

که باراهنمائی‌ها وکمکهای بیدریغ وزارت اقتصادمدت هفت‌سال‌است به‌تولید انواع الکترودهای جوشکاری‌اشتغال داشته توانسته است صنایع کشور را از الکترودهای‌خارجی بی‌نیاز و همچنین به‌کشورهای همجوار نیز صادر نماید .

اکنون دومین محصول خودراکه انواع سنگهای سمباده (خشن سائی ـ برش آهن‌ـ فولاد وسنگ) باشد به بازار عرضه مینماید.

خواهشمنداست برای اطلاعات بیشتر با تلفنهای‌جدید شرکت ـ ۹۰۳٤۵ ـ ۹۰۳٤٦ مکالمه فرمائید .

آجر ماشینی بانك‌رهنی ایران

بهترین و ارزانترین آجر است

قبل از خرید اجر مورد نیاز خودبرای‌دیدن نمونه ها و مقایسه قیمت ها بفروشگاه بانك واقع در خیابان فردوسی مراجعه فرمائید.

بانك ملی‌ایران

باطلاع عموم مشتریان محترم‌میرساند که طبق موافقت بانك مرکزی ایران ازاین ببعدبانکملی‌ایران میتواند از اشخاص مقیم ایران یا خارجه اعم‌ازایرانی یاخارجی در شعب‌خود در ایران و یا خارج‌ازکشور سپرده های ثابت به ارز با مدت حداقل سه ماه قبول نمایند . اصل و بهره این قبیل سپرده ها در سررسید قابل انتقال به خارج از کشور خواهد بود .

از مشتریان محترم خواهشمند است‌برای هرگونه توضیح و اطلاع به شعب بانك مراجعه فرمایند .

هتل پل اصفهان

بزودی افتتاح میشود

واکس کی دی

اطلاعیه شرکت مرند

قابل‌توجه بازرگانان محترم‌صادراتی وورداتی

براثر تشویق و همکاریهای نزدیك بازرگانان محترم و بمنظور تسریع درحمل محمولات صادراتی و وارداتی تجار محترم این شرکت با افزایش کامیونهای جدید و سرپوشیده خود سرویس‌مرتب و منظم روزانه از تهران به‌تمام نقاط اروپا باستثناء ایام تعطیل دائر نموده‌است .

بدین منظور وبرای رفاه واطلاع بیشتربازرگانان محترمی‌که فعالیت آنها درمحوطه بازار میباشداین شرکت شعبه جدید خودرا واقع دربازار ساختمان جدا دائر نموده وبرای دریافت و ارسال محمولات بازرگانان محترم صادراتی به تمام نقاط اروپا در اسرع وقت آماده خدمت میباشد خواهشمند است برای کسب اطلاعات بیشتر وهرگونه توضیحات‌لازم به‌تلفن های ۲۰۹٤٤ شعبه‌بازار و ۳۷٤۵٦ و۳٦۳۳۸ و ۳۵۰٦۸ مرکز مراجعه فرمائید .

شرکت مرند با مسئولیت محدود حمل ونقل بین‌المللی

ویتنام جنوبی پیشنهاد تخلیه منطقه غیر نظامی را کرد

نیروهای آمریکائی امروز به نیروهای کمونیست که منطقه مرزی ویتنام شمالی و جنوبی را به یکی از بزرگترین کانونهای جنگ تبدیل کرده‌اند حمله بردند و آنها را بمباران نمودند.

سایگون - ۱۸ آوریل

هواپیما های غول پیکر ب-۵۲ دهها تن مواد منفجر قوی برپایگاه های جنگی کمونیست ها ریختند

در نبرد نیرو های زمینی نیروی ویتنام که تحت رهبری آمریکائی ها بود ۵۱ چریك راکه به‌شوراهای دهکده‌ها حمله میکردند از بین برد.

*** پیشنهاد عقب نشینی**

دولت ویتنام جنوبی پیشنهاد کرد که قوای طرفین (ویتنام شمالی و جنوبی) از منطقه غیر نظامی عقب کشیده شوند و این امر را اقدامی بسوی مذاکره باکمونیستها تلقی نمود . در اعلامیه دولت ویتنام جنوبی پیشنهاد شد که تخلیه منطقه غیر نظامی توسط کمیسیون کنترل بین‌المللی نظارت شود و اعلام کرد که از هرگونه پیشنهادی برای صلح و مذاکرات ، چه علنی و چه محرمانه ، استقبال خواهد کرد . این اعلامیه ویتنام جنوبی در پاسخ پیشنهاد دولت کانادا بوده که اصول قرارداد ۱۹۵۴ ژنو بعنوان اساس مذاکرات صلح قرار گیرد .

ویتنام شمالی قبلا این پیشنهاد کانادا را بعنوان «یك قرار ومدار آمریکائی» رد کرده بود .

*** از راه بندرها یفونك**

منابع نظامی ویتنام جنوبی گفتند ارسال وسایل درماه گذشته از راه بندر هایفونك به ویتنام شمالی بی‌سابقه بوده و به ۱۰۰ هزار تن رسیده است . این وسایل شامل نفت ، مواد غذائی ومواد جنگی بوده‌اند .

قسمتی از این وسایل از جاده هوشی‌مینه بسوی جنوب راه خواهد یافت . در هیچ ماهی از سال گذشته مقدار واردات بندر هایفونك به این رقم نرسیده بود و در ماههای گذشته بطور متوسط ۷۵ هزار تن در ماه بوده است . قسمت اعظم این وسایل توسط کشتی های شوروی وسایر کشور های کمونیستی به‌هایفونك رسیده است .

*** تاکتیك های غیر نظامی**

ژنرال «وان‌تیم دانك» رئیس ستاد ویتنام شمالی ضمن تحلیلی از روشهای جنگی آمریکا گفت : «از خود راضی بودن و تاکتیك‌های غیر نظامی آمریکا» منجر به پیروزی کمونیستها درویتنام خواهد شد .

وی گفت آمریکا و متحدینش با آنکه قدرت آتش نیرومندتری دارند «وقتی کار به جنك عملی میکشد» ضعیف و محتاط میشوند .

در نتیجه «عملیات تعقیب وانهدام» که توسط آمریکا برضد چریك‌ها اجرا میشود از سال گذشته کمتر موثر بوده است . وی گفت روحیه آمریکائیها ضعیف و رهبری آنها ناتوان است . زرق و برق تاکتیك‌هایشان در ابتدا چشمگیر است ، اما در عمل غیر موثر از آب درمیآید .

*** سرنگون کرد**

ویتنام شمالی اعلام کرد توپخانه ضد هوائی اینکشورد و هواپیمای آمریکائی رادر ویتنام شمالی سرنگون کردند.

خبرگزاری ویتنام شمالی اعلام داشت بدین ترتیب تا کنون ۱۷۵۷ هواپیمای آمریکائی در ویتنام شمالی سرنگون شده است .

*** اوتانت در پاکستان**

اوتانت دبیر کل سازمان ملل متحد از کابل وارد راولپندی شد .

دبیر کل سازمان ملل مذاکراتی با رهبران پاکستان بعمل میآورد .

این مذاکرات پیرامون مناسبات هند و پاکستان ، جنك ویتنام وجلوگیری از توسعه سلاحهای اتمی خواهد بود.

اوتانت گفت با رهبران هند پیرامون مسئله کشمیر مذاکره کرده است لکن مسئله ویتنام بیشتر مورد توجه او می باشد .

اوتانت گفت قطع بمباران ویتنام شمالی تنها شرط آغاز مذاکرات صلح ویتنام است .

تفاهم مثلث

آقای محمد علی کریم چاگلا وزیر خارجه هند دیروز ناهار را در حضور شاهنشاه صرف کرد و ظرف دو روز اخیر ملاقاتهائی با مقامات دولت ایران بعمل آورده است .

وزیر خارجه هند همانطور که هنگام عزیمت به تهران اظهار نمود به عنوان «سفیر حسن نیت» بایران آمده و مصمم است درباره روابط دو کشور باالولیای دولت ایران مذاکره کند .در محافل سیاسی نیز نسبت به نتایج این سفر وفعالیت های وزیر مسلمان کابینه هند خوشبینی وامید فراوان ابراز می شود .

ازقرنها پیش ازآنکه شبه قاره بدو کشور هند وپاکستان تجزیه شود، ایران وهند روابط عمیق و دوستی وبرادری داشته اند . بسیاری از ارباب فضل وادبا و شعرای ایرانی در ادوار مختلف تاریخ به سرزمین هند سفر کرده ودرسایه حمایت سلاطین وحکمرانان معرفت پرور هند به ترویج زبان وادبیات فارسی پرداخته اند وشهرت و آثار ایشان از هند بایران رسیده است .همچنانکه بسیاری ازطوایف واقوام ایرانی در ایامی که کشورشان دستخوش ایلغار وتسلط بیگانگان قرار میگرفت روانه هند میشدند تاسنن وآداب ملی خودرا محفوظ نگهدارند وهنوز هم اعقاب مهاجران ایرانی اقلیت قابل ملاحظه ای را در کشور هند تشکیل میدهند که دراقتصاد وتجارت وسایر امور اجتماعی نقش فعالانه وموثر ایفا می کنند .هندیان مقیم ایران نیز که تعدادشان کم نیست بهمین کیفیت سالیان دراز است که در کنار برادران وخواهران ایرانی خود از زندگی مقرون بامنیت وآسایشی برخوردارند.

این مراودات و علائق دیگر تاریخی و فرهنگی و بازرگانی موجب میشود که مردم ایران همواره باوضاع هند واحوال مرد م هند با نظر علاقه نگاه کنند. چنانکه در عصر اخیر ملت ایران یکی از هواخواهان و علاقمندان جدی مبارزات استقلال طلبانه مردم هند بود و در همه مراحل بروش خاص استقلال طلبان ومجاهدان راه آزادی هند که بوسیله گاندی بزرگ رهبری می شد ، بنظر تقدیس و تایید می نگریست

بعد از اعلام استقلال و تجزیه شبه قاره نیز ایران با هریك از دو کشور هند و پاکستان علیحده مناسبات دوستی وبرادری برقرار کرد و باب همکاریهای موثر گشود وبخصوص درسالهای اخیر با مسافرت های شاهنشاه بهند و قبول دعوت معظم له از طرف حضرت « رادها کریشنان» رئیس جمهوری وجواهر لعل نهرو نخست وزیر فقید هند برای مسافرت بایران ، رشته روابط دوکشور استحکام بیشتر یافت .

زمانی که شبه قاره بدوکشور هند و پاکستان تفکیك شد هرگز گمان نمیرفت روابط دوکشوری که اجزاء یك پیکر ند جز برپایه برادری وتفاهم وهمقدمی وهمکاری استوار گردد . خاصه اینکه در آن ایام رهبران مبارزه هند هنوز خیات داشتند وروابط خصوصی ایشان مانع آن میشد که هرگاه عوامل اختلاف آفرینی هم میان دو کشور وجود داشت بطرز حادو شدیدی انعکاس پیدا کند . لکن پس از آنکه تدریجا جای رهبرانی مثل گاندی ومحمدعلی جناح خالی گشت ، استخوانهائی که از ابتدای تقسیم ایالات سرزمین پهناور شبه قاره بین هند و پاکستان لای زخم گذاشته شده بود کم کم آثار منحوس خودرا پدید آورد وکار به آنجا رسید که دو ملت برادر همخون و همزبان بروی یکدیگر اسلحه کشیدند و هنوز هم باوجود متارکه جنك ، آثار نقار واختلاف حتی مسابقه تسلیحاتی برمناسبات آندو کشور حکومت دارد .

دراین اختلافات ، ایران وضع مشکلی داشته وداراست زیرا روابط ایران وپاکستان ازجنبه دوستی متعارف خیلی عمیقتر است وایران و پاکستان سالیانی است که علاوه بر علائق عادی ، هم پیمان یکدیگر ند و تصمیم گرفته اند در مقدرات هم شریك وسهیم باشند .در حالیکه ایران باکشورهند نیز همه گونه روابط دوستی وهمکاری دارد و بدین جهت ملت ایران آرزومی کند هرچه زودتر موجبات کدورت وکشمکش بین پاکستان وهندوستان برطرف شود وهرسه کشور ایران ،پاکستان و هند دراین منطقه که احتیاج وافری بامنیت وصلح دارد بصورت سه دوست وسه برادر دادد جهت رفع مشکلات مشابه خودشان وتوحید مساعی بخاطر اعتلاو پیشرفت مشترکا اهتمام و کوشش کنند و ما مسافرت آقای «چاگلا» وزیرامور خارجه هند را بایران فرصتی مناسب میشمریم که در راه ایجاد این تفاهم قدمهائی برداشته شود .

برژنف دبیر کل حزب کمونیست شوروی در آلمان شرقی پیشنهاد کرد :

احزاب کمونیست جهان باید کنفرانسی تشکیل دهند

برلن شرقی- ۱۸ آوریل- خبرگزاری فرانسه -لئونید برژنف دبیر کل حزب کمونیست شوروی طی نطقی که در هفتمین کنگره حزب واحد سوسیالیست آلمان شرقی ایراد نمود با احتیاط طلب کرد احزاب کمونیست جهان برای مذاکره پیرامون مسائلی که برای جنبش جهانی کمونیسم مطرح است کنفرانسی تشکیل دهند .

دبیر کل حزب کمونیست شوروی که نطقش را قبلا تهیه کرده بود سعی کرد کمتر از چین کمونیست سخن بگوید . اوفقط گفت: کمك تمام کشور های سوسیالیستی به ویتنام و جنبش های آزادیبخش جهان زمانی موثر خواهد بود که چین کمونیست به آنها ملحق شود.

لئونید برژنف ضمن دفاع از تشکیل کنفرانس احزاب کمونیست جهان تائید کرد مقدمات تشکیل چنین کنفرانسی باید بدقت ازقبل فراهم شود .

دبیر کل حزب کمونیست شوروی سپس اعلام کرد آلمان شرقی باید درتمام مسائل مربوط به امنیت اروپا شرکت کند و کنفرانس کارلوی واری که ۲۴ آوریل در چکسلواکی تشکیل میگردد مسئله امنیت اروپا راکه مورد توجه میلیون ها نفر اروپائی است مورد بررسی قرا رمیدهد .

در کنفرانس کارلوی واری تمام احزاب کمونیست اروپا شرکت می کنند .

دبیر کل حزب کمونیست شوروی بشد ت به آلمان غربی حمله کرد و سیاست دولت آلمان غربی را بعنوان یك سیاست تجاوزکارانه ، نظامی، انتقامجویانه و توسعه طلبانه محکوم کرد .

دبیر کل حزب کمونیست شوروی گفت معذلك دربین رهبران ملت آلمان غربی کسانی هستند که برای رهائی آلمان از یوغ استعمار سرمایه‌داری و امپریالیست‌ها نبرد میکنند . ما طرفدار بهبود مناسبات دول اروپائی هستیم اما هرگز مایل نیستیم آنرا ببهاء از دست دادن جامعه سوسیالیستی و آلمان شرقی بدست آوریم .

لئونید برژنف سپس امریکا را متهم بتجاوز در ویتنام کرد و گفت امریکا در جهان نقش رهبری نیرو های امپریالیست ها و سرمایه‌داری را ایفاء میکند .

رهبران کودتای غنا اعدام میشوند

آکرا - یونایتدپرس - رهبران غنا اعلام کردند توطئه گران کودتای روز دوشنبه در دادگاه محاکمه خواهند شد و برای آنها حکم اعدام تقاضا خواهد گردید.

درحال حاضر حداقل شش نفر افسر غنائی توقیف شده و تحت بازپرسی قرار دارند .

سه نفر از این افسران داشتن هر گونه ارتباطی را با کودتا تکذیب کرده‌اند ، اما سه نفر دیگر از جمله سرهنك دوم «آتوروون» اعتراف کرده که ۱۲۰ سرباز را برای تسخیر مرکز شورای نجات ملی و فرماندهی ارتش و مرکز رادیو تجهیز کرده است .

شورای نجات ملی که عالیترین ارگان حاکمه غنا است دیروز تشکیل جلسه داد تا ضمن بررسی نتایج کودتای ناکام ، جای خالی یکی از اعضاء خود، ژنرال «کوتوکا» را که کشته شده ، پر کند .

ژنرال آنکراه ضمن نطقی درباره مرگ ژنرال کوتوکا از رادیو گفت : ما باید به جهانیان ثابت کنیم که آزادی تازه بدست آورده خود را ازدست نخواهیم داد. وی چهارشنبه و پنجشنبه را بعنوان تعطیل اعلام کرد و پایان روز پنجشنبه جنازه کوتوکا را از تشییع رسمی در آکرا بخاك سپرده خواهد شد .

افسرانی که اعتراف برهبری کودتا کرده‌اند «آساسی» «آسانته» و «آچا- آب» نام دارند ، که فرماندهی سه هنك بعهده داشته‌اند .

*** مسئله داخلی**

مقامات امریکائی عقیده دارند که کودتای ناکام غنا یك مسئله داخلی بوده و ارتباطی با نفوذ نکرومه، رئیس جمهوری مخلوع و تبعیدی غنا نداشته است معهذا علت این شورش کوتاه مدت برای ناظران امریکائی امور افریقا روشن نیست.

این مقامات گفتند وضعی که در غنا پیش آمده ، نقشه کمك چند کشور خارجی را برای عمران غنا مشکل تر خواهد کرد. عده‌ای دیگر عقیده دارند سرکوبی فوری کودتا توسط شورای نجات ملی ، بما اطمینان میدهند که وضع نسبتا ثابتی در غنا بوجود آمده است . معهذا علائم دیگری خلاف این را نشان میدهد . یکی از علائم این است که پس از سقوط نکرومه ۴۷ هزار نفر برتعداد بیکاران غنا افزوده شده واکثر اینها کارگرانی هستند که از مزارع دولتی که بدستور نکرومه بوجود آمده بود بیرون رانده شده‌اند .

ماه از زمین کنده شده است

واشنگتن - آسوشیتدپرس - طلاعاتی که از اقمار مصنوعی بدست آمده باردیگر این تئوری متروك و قدیمی رازنده کرده که ماه عملا از زمین کنده شده است وجای کنده شدن که بنام «زخم» نامیده میشود هنوز درزمین نمایان است .

این مطلب درگزارشی بود که یك دانشمند نیروی دریائی در کنفرانس سالیانه ژئوفیزیك قرائت کرد . وی گفت محل کنده شدن ماه در منطقه‌ای است که شامل قسمتی ازهند ، توران زمین «سیبری» و چین بوده که بطور کلی زمینهای پست را تشکیل می - دهند و کوههای این منطقه بعدا در کره زمین بوجود آمده است .

تئوری کنده شدن ماه از زمین نخستین بار توسط فرزند داروین مطرح شده بود . واکنون بااطلاعات جدید ، موجه ترین تئوری است که درمورد طرز پیدایش ماه میتواند ارائه شود .

شوروی شعارهای جشن اول ماه مه را منتشر کرد

مسکو- رویتر -۱۹ آوریل- حزب کمونیست شوروی امروز شعار های خودرا به مناسبت اول ماه مه ، روزکارگران صادر کرد و این شعار هادرهمه‌جراید شوروی چاپ شد .

کلمات و ترتیب شعار ها تا حدودی با سالهای پیش فرق می کند ومعمولا این تفاوتها نماینده تغییراتی است که در طرز تلقی رهبران شوروی از مسائل بین‌المللی راه یافته است.

درمورد ویتنام درشعار ها گفته می شود :مردم جهان ، برای پایان دادن به‌تجاوز امریکادر ویتنام مبارزه کنید وقطع بدون قید وشرط وفوری بمباران ویتنام شمالی وبیرون رفتن سریع نیرو های امریکائی را بخواهید . »

امسا لدر مورد دوستی با خلقهای کانادا و ایتالیا شعار های جداگانه‌ای داده‌شد که در سال گذشته از آنها خبری نبود بر عکس امسال در مورد سیلان و نپال که سال گذشته شعاری خاص خود داشتند ، شعاری درکار نبود.

شعار های مربوط به کوبا امسال لحن دیگری داشت و بر خلاف سال گذشته که درود به «خلق قهرمان کوبا» بود امسال از «مردم زحمتکش کوبا » نام برده شده که نشانه دلخوری شوروی ازفیدل کاسترو تلقی شده است .

درشعار های مربوط به آلمان دیگر سخنی از «معاهده صلح» باآلمان و جلوگیری ازدادن سلاح اتمی به آلمان نبود واین نشان داد که مسائل فوق الذکر برای رهبران شوروی منتفی شده هستند . بر عکس برضد احیاء نئو- نازیسم در آلمان که امنیت جهانیان را به خطر انداخته شعار داده شده است.

درشعارهای امسال به مردم چین و آلبانی درود فرستاده شده ، اما از «دوستی شکست ناپذیر» خلق شوروی بامردم این دو کشور که در سالهای گذشته ذکر می شد اشاره ای نیست.

محاکمه ربایندگان بن برکه در پاریس

پاریس - ۸ آوریل - خبرگزاری فرانسه - محاکمه ربایندگان« مهدی بن برکه» مجددا در پاریس آغاز گردید.

مهدی بن برکه رهبر مخالفین دولت مراکش بود که یکسال قبل بطور مرموزی ربوده شده وبه قتل رسید لکن هنوز جسد او پیدا نشده است .

سرهنك دوم احمد دلیمی معاون سازمان امنیت مراکش که به عنوان متهم شماره یك پرونده مهدی بن برکه محاکمه می شود امروز در دادگاه اعلام کرد من به شرافت نظامی خود سوگند یاد می کنم که بی گناه هستم.

سرهنك دوم دلیمی گفت نقض قرارداد های گذشته موجب آن گردیده که من در پاریس بازداشت ودر دادگاه محاکمه شوم .

سرهنك دوم دلیمی گفت من می - توانستم در مراکش باقی بمانم وهرگز به پاریس نیایم لکن ازآنجهت که خود رابی‌گناه میدانم بدون ترس مراکش را بسوی پاریس ترك کردم .

محاکمه سرهنك دوم دلیمی چند روز طول خواهد کشید

دبیرستان رازی

درخواست اولیای محترم کودکان ایرانی وفرانسوی برای نام نویسی در «لیست انتظار» کودکستان این موسسه باید قبل از **۲۵ اردیبهشت** بدفتر دبیرستان تسلیم شده باشد سن کودکان باید بیش از ٤ سال و کمتر از ٦ سال باشد .اولیای محترم از نتیجه تصمیم دبیرستان در مورد درخواست خود **ازدهم اول خرداد ماه** به بعد مطلع خواهند شد . از علاقمندان ثبت نام درسایر کلاسهای دبیرستان تقاضا می شود برای اطلاع از شرایط ثبت نام قبل از **دهم خرداد** بدفتر دبیرستان رجوع فرمایند . ۱-۲ آ-۲۲٤۵

بعداز کتابهای موفق (کلاغ سیاه) و (حماسهٔ سردرگم) و (گرك شب)

اینك داستان اجتماعی باتو بر میگردم بقلم ابراهیم‌پور منتشر گردید .

مرکز فروش- تهران - شاه‌آباد- کتابفروشی اشراقی ۱-۵ آ-۲۲٦۷

زندگانی امام حسین
بقلم زین‌العابدین رهنما
شورانگیزترین و عمیق‌ترین کتابی است که درباره پیشوای شهیدان جهان انتشار یافته‌است
موسسه انتشارات امیر کبیر

قابل توجه مالکین محترم
برای انواع خاکبرداری وتسطیح هرنوع زمین ناهموار تپه ماهور بطرز صحیح وعلمی وسیله مهندسین مجرب و ماشین آلات مخصوص بقسمت عمرانی شرکت لیما قوام السلطنه شاه‌آباد تلفن ٤٦٣٥٥ مراجعه فرمایند

انجمن ایران وامریکا
کلاسهای انگلیسی دوره تابستانی

درتابستان سال جاری کلاسهای انگلیسی مخصوص دانش آموزان دبیرستان دایرمیباشد. دانش آموزانیکه در دوره‌های تابستانی سال گذشته درانجمن تحصیل نموده‌اند باید قبل از ثبت‌نام برای دوره تابستانی سال جاری ازهم اکنون بدفتر انجمن مراجعه وکارت سال گذشته خود را با کارت جدید تعویض نمایند. ۱-۵ آ-۲۳۳۰

دفتر وکالت
مصطفی هروی - احمد فهیمی
وکلای پایه یك دادگستری
برای راهنمائی مودیان مالیاتی وآشنائی آنان بتکالیف وحقوقی که ازقانون جدید مالیات بردرآمد ناشی میشود و همچنین قبول هرگونه دعاوی مالیاتی آماده است .
نشانی - تهران خیابان شاهرضا بیش لاله‌زار نو
اوقات کار از ساعت ۵ تا ۸ بعدازظهر - تلفن ۳۵۹٤٦- ۳۱۸۳۸
۳-۱ آ-۱٦۸۵

آگهی استخدام

نیروی دریائی شاهنشاهی تعداد ۳۵ نفر غیر نظامی متخصص واجد شرایط را بشرح زیر ازطریق آزمایش و مسابقه جهت خدمت درستاد فرماندهی (تهران)وپایگاه‌های دریائی تابعه باسمت افزارمند وباحقوق و مزایای مکفی استخدام مینماید

	ستاد نیروی دریائی شاهنشاهی (تهران)	مناطق شمال (بندرپهلوی)	پایگاه دریائی (خرمشهر)	پایگاه دریائی (خارك)	پایگاه دریائی (بوشهر)	پایگاه دریائی (بندرعباس)
۱-متخصص موتوردیزل	-	-	-	۱	-	-
۲-متخصص تعمیر کولر ویخچال	-	-	-	۱	-	-
۳-متخصص الکتروموتور	-	۱	-	۱	-	-
٤-متخصص شارژباطری	-	-	-	۱	-	-
۵-متخصص شوفاژ	۱	-	-	-	-	-
٦-میکانیسین درجه یك	۱	-	-	-	-	۱
۷-متخصص فیلم‌برداری و آپارات‌چی	۱	-	-	-	-	-
۸-عکاس	-	۱	-	-	-	-
۹-معمار (ارزیاب ساختمان)	۱	-	-	-	-	-
۱۰-رسام	۱	-	-	-	-	-
۱۱-ماشین چی ومتصدی امورچاپ	-	۱	۱	-	-	-
۱۲-حروفچین فارسی ولاتین	۱	۱	-	-	-	-
۱۳-فرم‌بند وصفحه‌بند چاپخانه	۱	-	-	-	-	-
۱٤-کلیشه‌ساز وخطاط	-	-	۱	-	-	-
۱۵-گلاف درجه یك (درزگیر کشتی)	-	۱	۱	-	-	-
۱٦-سرپیشخدمت	۱	-	۱	-	-	-
۱۷-سرآشپز	۱	۱	۱	-	-	-
۱۸-خیاط	-	-	-	۱	-	-
۱۹-کفاش	-	-	-	۱	-	-
۲۰-نانوا	-	۱	-	-	-	-
۲۱-رختشو واطوکش	۱	-	۱	-	۱	-
۲۲-صحاف کارچاپخانه	۱	-	-	-	-	-

شرایط استخدام
۱-تابعیت ایران
۲-متدین بیکی از ادیان رسمی کشور
۳-انجام خدمت زیرپرچم یامعافیت قانونی درصورت مشمول بودن
٤-نداشتن سابقه محکومیت کیفری بگواهی مراجع قضائی
۵-داشتن سلامت جسمانی بگواهی بهداری نیروی دریائی شاهنشاهی
٦-داشتن حداقل سه‌سال سابقه کار درتخصص خود
داوطلبین واجد شرایط میتوانند همه روزه بادردست داشتن دوبرك رونوشت شناسنامه و ٦ قطعه عکس ٤ × ٦ تاتاریخ یکم خردادماه ٤٦ به آجودانی کل نیروی دریائی شاهنشاهی درتهران خیابان پهلوی - دوراه یوسف‌آباد و آجودانی کل پایگاه های دریائی تابعه درخرمشهر و بندر پهلوی وخارك وبوشهر و بندر عباس مراجعه نمایند . الف ٦۱۵

۳-۱ آ-۲۹۲۲ نیروی دریائی شاهنشاهی

آگهی استخدام

نیروی دریائی شاهنشاهی تعداد ۲٦ نفر غیر نظامی دکترا و لیسانسیه و مهندس راه وساختمان ومامای لیسانسیه و پرستار دیپلمه را بشرح زیر از طریق آزمایش و مسابقه جهت خدمت در تهران و پایگاههای دریائی تابعه بطور رسمی برابر قانون استخدام کشوری با حقوق و مزایای مکفی (باتوجه بسختی معیشت و محرومیت از مزایای اجتماعی) استخدام مینماید .

	ستاد نیروی دریائی شاهنشاهی (تهران)	مناطق دریائی شمال (بندرپهلوی)	پایگاه دریائی (خرمشهر)	پایگاه دریائی (خارك)	پایگاه دریائی (بوشهر)	پایگاه دریائی (بندرعباس)
۱- دکترای زبان انگلیسی جهت تدریس دانشکده زبان	-	۱	-	-	-	-
۲- مهندس راه و ساختمان	۱	-	-	-	-	-
۳- کمك مهندس راه وساختمان	۱	-	-	-	-	-
٤- لیسانس زبان انگلیسی جهت استاد دانشکده زبان	-	۳	-	-	-	-
۵- لیسانس حقوق (رشته قضائی)	۲	-	-	-	-	-
٦- لیسانس علوم اداری	۱	-	-	-	-	-
۷- لیسانس اقتصاد	-	۱	۱	-	-	-
۸- مامای لیسانسیه	-	۱	۱	۱	۱	-
۹- پرستار دیپلمه	۱	۱	۱	۱	۱	-
۱۰- حسابدار و دفتردار دیپلمه	۱	-	۱	-	-	-
۱۱- ماشین نویس فارسی ولاتین دیپلمه	۱	۱۰	-	۱	-	-
۱۲- متخصص آمار دیپلمه	-	۱	-	-	-	-

شرایط استخدام
۱- تابعیت ایران
۲- متدین بیکی از ادیان رسمی کشور
۳- انجام خدمت زیر پرچم یامعافیت قانونی درصورت مشمول بودن
٤- نداشتن سابقه محکومیت کیفری بگواهی مراجع قضائی
۵- داشتن سلامت جسمانی بگواهی بهداری نیروی دریائی شاهنشاهی
٦- داشتن حداقل ۳ سال سابقه خدمت در تخصص مربوطه
داوطلبین واجد شرایط میتوانند همه روزه درساعات اداری جهت ثبت نام و کسب اطلاعات بیشتر با در دست داشتن مدارك تحصیلی و دوبرك رونوشت شناسنامه و ٦ قطعه عکس ٤ × ٦ تا تاریخ یکم خرداد ماه ۱۳٤٦ به آجودانی کل نیروی دریائی شاهنشاهی درتهران خیابان پهلوی - دوراه یوسف آباد - آجودانی کل پایگاه‌های دریائی تابعه در خرمشهر- بندرپهلوی - بوشهر - خارك - بندرعباس مراجعه نمایند . الف ٦۱۵

۳-۱ آ- ۲۹۲۰ نیروی دریائی شاهنشاهی

حکومت آزاد عربستان جنوبی تشکیل شد

مذاکرات وزیر خارجه عراق در مسکو

«عدنان پاچه‌چی» وزیر خارجه عراق مذاکرات رسمی خودرا با «گرومیکو» وزیر خارجه شوروی آغاز کرد. منابع عراقی گفتند این مذاکرات شامل بررسی مسائل بین‌المللی و موضوعات مورد علاقه طرفین بوده است.

دراین مذاکرات که ضمن بازدید چهار روزه پاچه‌چی صورت میگیرد کمك اقتصادی، ولی‌نه کمك نظامی، به عراق مورد بحث قرار خواهد گرفت. انتظار میرود فردا پاچه‌چی با کوسیگین نخست‌وزیر شوروی ملاقات کند.

امروز ناهاری بافتخار پاچه‌چی از طرف گرومیکو داده شد و عصر امروز وی به بازدید ازمسکو خواهد پرداخت. امشب ضیافتی درسفارت عراق برپا خواهد شد که بعضی سران شوروی، و سفیران کشور های عربی در آن شرکت خواهند کرد.

منابع شوروی گفتند مذاکرات گرومیکو - پاچه‌چی درباره «توسعه روابط دوستانه» کشور و مسائل مورد علاقه بین‌المللی بود که باروح دوستی و تفاهم برگزار شده است.

رخبار خاورمیانه

شورای عالی سازمان نجات جنوب یمن اشغال شده (فلوزی) یك حکومت آزاد برای عربستان جنوبی تشکیل داد.

این شورا پس از چندروز بحث و مذاکره پیرامون تشکیل دولت آزاد عدن سرانجام با تشکیل چنین دولتی موافقت کرد.

خبرگزاری خاورمیانه گفت ترکیب اعضای دولت آزاد عدن در موقع مناسب اعلام میشود.

* مانند هنك کنك

عبدالقوی مکاوی رهبر فلوزی (سازمان نجات جنوب یمن اشغال شده) اعلام کرد عدن میتواند یك نقش اقتصادی و بازرگانی مانند هنك کنك ایفاء کند.

مکاوی انگلستان را متهم کرد که هرگز منابع طبیعی فدراسیون عربستان جنوبی را توسعه نداده است. وی گفت پایگاه نظامی انگلستان در عدن موجب ایجاد یك اقتصاد مصنوعی در عدن شده‌است.

رهبر فلوزی افزود آنچه که انگلستان طی یکصدوسی سال در عدن کرده مابهتر از آنرا طی چند سال انجام میدهیم.

وی تائید کرد که طرفدار وحدت عدن و یمن شمالی است و گفت عدن از یمن جدانیست.

عراق به کمك شوروی روی رود فرات سد می‌بندد

امروز اعلام شد که عراق سد ۵۰ میلیون لیره‌ای با کمك مالی شوروی برروی رودفرات خواهد بست.

دکتر دوجیلی وزیر اصلاحات ارضی عراق گفت محل این سد که مذاکرات ساختمان آن درجریان است در شمال «حبانیه» خواهد بود.

شوروی قبلا قول داده که به سوریه برای بستن سدی روی رود فرات در خاك سوریه کمك کند.

مذاکرات نخست‌وزیران مصر و سوریه

صدقی سلیمان نخست‌وزیر مصر دیروز بعد از ظهر وارد دمشق شد.

سلیمان در فرودگاه دمشق گفت که هدف او از سفر به سوریه مذاکره بارهبران این کشور پیرامون مسائل مورد علاقه طرفین ازجمله سرنوشت عربستان جنوبی است.

مذاکرات رهبران مصر و سوریه شب گذشته در کاخ ریاست جمهوری سوریه آغاز گردید. ناظرین امورسیاسی برای این مذاکرات اهمیت خاصی قائل‌اند.

شورش علیه مینی‌ژوپ

میشیگان - ده دختر تازه جوان که گفته‌اند از دیدن «زانوهای قوزه وگره‌دار» دختران خسته شده‌اند امروز شورشی علیه مینی ژوپ برپا کردندو در کلاس خود دامن هائی پوشیدند که ده سانتیمتر زیر زانو آویخته بود.

رهبر شورش «تیراسویت» یك‌دختر ۱۵ ساله است که‌عقیده دارد علاوه بر ۹ همکلاسی‌اش ۳۰ نفر دیگرنیز حاضرند به شورش علیه مینی‌ژوپ بپیوندند. پسران کالج میشیگان نسبت‌به این شورش دختران روی خوشی نشان نداده‌اند ویکی‌از معلمین کالج گفته است: من‌ازدیدن دامن های مادربزرگ‌وار خوشم نمی‌آید.

سفر به لهستان

پاریس - سخنگوی کاخ الیزه اعلام داشت که شارل دوگل رئیس جمهوری فرانسه بدعوت «ادوارد اوشاب» رئیس جمهوری لهستان در ماه ژوئن به ورشو سفر خواهد کرد. دراین مسافرت که یك هفته طول میکشد مادام دوگل نیز همراه رئیس جمهوری فرانسه خواهد بود.

کمك میکند

سنگاپور - رادیو جاکارتا گزارش داد که ریچاردنیکسون معاون سابق رئیس جمهوری آمریکا در مذاکرات خود با ژنرال سوهارتو رئیس جمهوری اندونزی وعده داده است که امریکا تا حدی که امکان‌دارد بدولت اندونزی کمك خواهد کرد.

ریچارد نیکسون که برای یك توقف ۲۴ساعته واردجاکارتا شده بود هنگام عزیمت ازاین شهر از ژنرال سوهارتو تعریف وتمجید فراوان کرد و گفت اطمینان دارد که رئیس‌جمهوری جدید خواهد توانست تمام مشکلات اندونزی را حل کند.

خط هوائی مسکو-توکیو

توکیو - دیروزیك هواپیمای شوروی از نوع «تو- ۱۱۴» پس‌از پرواز ازفراز سیبریه‌درفرودگاه بین‌المللی توکیوفرودآمد وباین ترتیب خط هوائی جدید مسکو-توکیو گشایش یافت.

این هواپیما ۸۰۱۵ کیلومتر فاصله بین دو شهررا در دو ساعت ونیم پیمود.

دختر اسرار آمیز

لندن - پرنس چارلزولیعهد انگلیس دیشب همراه یك دختر «بلوند» اسرار آمیز به‌تماشای تاتر رفت.

ولیعهد انگلیس که به تازگی گواهینامه‌رانندگی‌دریافت‌کرده شخصا یك‌اتومبیل «راور» راهدایت میکرد و دختر جوان نیز در کنارش نشسته بود. پرنسس «آن» در قسمت عقب اتومبیل قرار داشت خانواده سلطنتی در تالار تئاتر به پرنسس‌مارگارت‌و شوهرش لرداسنودون پیوستند.

خیال میکند خواهرش است!

میلان - کلودیا کاردیناله ستاره معروف ایتالیائی در یك مصاحبه مطبوعاتی گفت که پسر هشت ساله‌اش «پاتریك» خیال می‌کند که او خواهرش است.

کلودیا که برای نخستین‌بار هفته گذشته روزنامه های‌میلان ازدواج مخفیانه‌اورا باکارگردان ایتالیائی «فرانکو» ووجود «پاتریك» را فاش کردند گفت‌حالا دیگر میتوانم حقیقت را به پسرم‌بگویم و اکنون او باید بداند که‌من مادرش هستم امیدوارم خداوند بمن کمك کند تابتوانم‌وظیفه‌ای راکه بعهده دارم بخوبی انجام دهم.

کلودیا گفت که پسرش هشت سال قبل در لندن بدنیا آمده است ولی حاضر نشد اسم پدر اورا فاش کند.

انفجار هواپیما

آگانا - «گوام» - یك هواپیمای نظامی آمریکا امروز هنگام پرواز بر فراز جزیره «ویك ایلند» در اقیانوس آرام منفجر گردید و سه سرنشین آن در این حادثه کشته‌شدند.

«ویك ایلند» در سه هزار کیلومتری مغرب هاوائی قرار دارد.

تفسیر روز

پیروزی تازه ملك حسین

انتخابات پارلمانی اردن، همانطور که انتظار میرفت، باپیروزی قاطع طرفداران و دوستان ملك‌حسین پایان یافت، این پیروزی بدنبال یك‌سلسله مبارزات انتخاباتی بین احزاب سیاسی مختلف بدست‌نیامد.

دراین انتخابات فقط کسانی کاندیداها شده بودند که‌بانظام موجود اردن پیوند دوستی داشتند وبالطبع همین هابودند که، در یك انتخابات خالی از مبارزات انتخاباتی به‌پارلمان راه یافتند. باین ترتیب آنچه را که میتوان پیروزی ملك‌حسین دانست‌راه‌یابی دوستان ویاران اوبه‌پارلمان نیست. پیروزی ملك‌حسین بیشتر دراین بود که‌توانست انتخابات رابدون آنکه به‌حادثه‌ای برضد رژیم او تبدیل شود بانجام رساندآثار شورش خونین و دامنه‌داری که فقط چهار ماه قبل‌سراسر اردن را درخود فروبرده‌بود هنوز کاملا باقی‌است. عمق‌و دامنه حوادث مزبور چندان بود که بسیاری از ناظران سیاسی خاورمیانه، رژیم ملك‌حسین راتمام‌شده میدانستند اینبار نیز همه عواملی که آن شورش را برانگیخته باستثنای عامل اسرائیل دست‌اندر کار بودند تاباایجاد آشوبها و اغتشاشات تازه ضربه آخررا برملك‌حسین وارد کنند. سازمان نجات فلسطین که‌پس‌از ممنوع شدن فعالیتش در اردن، مقدم براسرائیل دراندیشه بدست آوردن قدرت حکومتی در اردن می‌باشد بابرنامه‌ای وسیع مردم را به تحریم انتخابات و تبدیل آن به‌وسیله‌ای برای برانداختن رژیم ملك‌حسین تحریك میکرد. دولتهای مصرو سوریه باتمام برنامه مبارزه بااردن را ادامه میدادند واز دعوت مردم اردن و بخصوص پانصد هزار تن فلسطینی اردن به قیام برضد ملك‌حسین یك‌لحظه باز نمی‌ماندند.

اما انتخابات آغازشد و بی‌آنکه بهدفهای تعیین شده درقاهره ودمشق برسد پایان یافت.

تنها در تابلوس یك اعتصاب ناموفق ودر چند نقطه دیگر تظاهراتی کوچك بمخالفت باانتخابات صورت گرفت و از فلسطینی‌ها گروهی ازشرکت در انتخابات خودداری کردند. اگر این عکس‌العمل مردم درمقابل برنامه‌های وسیع مخالفان ملك‌حسین چیزی نبود که آنها راراضی کند درملك‌حسین و ارکان حکومتی او اعتماد بنفس بیشتری بوجود آورد، خود این حقیقت که فقط در مدتی کوتاه پس ازشورش های بزرك اخیر، ملك‌حسین باجرای انتخابات مصمم شدو تصمیم خودرا بمورد اجرا گذارد نوعی پیروزی برای حسین ورژیمش بشمار میرود.

اماشاید پیروزی بزرگتر در آینده بدست آید. ملك‌حسین قصددارد بیك سلسله‌برنامه های اصلاحی، که هدف آنها دگرگون کردن سیمای جامعه اردن است دست‌بزند، صحبت از آنست که دوران نامرادیهای اکثریت مردم و نابسامانی های دستگاههای دولتی بسر آمده است و صحبت از آنست که‌اردن در آستانه یك تحول قرار گرفته است پارلمان تازه ظاهرا ابزاری است که‌برای آغاز این تحول ضروری دانسته شده است.

اگربه‌آنچه میگویند عمل شود پیروزی بعدی ملك‌حسین بزرگتر وپایدارتر خواهد بود.

جعفر - مدنی

انواع دستگاه تصفیه آب استخر
شرکت سهامی فیلتر
انواع گچ گیرهای آب برای مصارف مختلف صنعتی - شوفاژ وخانگی
خیابان شمیران - روبروی خیابان ملك شماره ۷۷۷ تلفن ۷۲۳۲۶ ۷۵۲۵۲
آ-۲۸۴۸ گام

توجه فرمائید
وانت جیپ ژاپونی تویوتا
چند دستگاه موجود است. به نمایشگاه شرکت سهامی موتوکار - خیابان اکباتان تلفن ۳۶۵۹۰ یا شرکت سهامی تیك تاك - خیابان‌فردوسی - ساختمان آفتاب شرق تلفن ۳۲۵۰۵ مراجعه فرمایند.

از صبح دوشنبه درسینماهای
آسیا - سعدی - سهیلا
ستاره سیاه

رابرت وود
الگا اندرسن

آخرین هفته‌های نمایش فیلم بزرك
دکتر ژیواکو
در سینما دیاموند

روز های پنجشنبه و جمعه سانس ها از ۱۰٫۱۵ - ۲ - ۵٫۳۰ - ۹٫۱۵ بعداز ظهر - سایر ایام هفته ۱۱ صبح - ۴٫۳۰ - ۸٫۳۰ بعد ازظهر

از صبح دوشنبه ۴ اردیبهشت ماه در
رویال. پلازا. حافظ
رادیوسیتی - ادئون
با نمایش این اثر هیجان‌انگیز و دلهره‌آور باردیگر تهران در تسخیر یك اثر شگفت‌انگیز وبی‌رقیب درمی‌آید.
کریستوفر پلامر
بهترین فیلم «اشکها و لبخندها» درنقش ادی چاپمن
و یول برینر در فیلمی از ترنس یانگ
ادی چاپمن
رنگی

رومی اشنایدر
کلودین اوژه
تریور هوارد
گرت فروبه
اقتباس ازماجراهای حقیقی ادی چاپمن جاسوس دوجانبه ومعامله‌گر زرنگی که درجنك جهانی دوم باعملیات خود دستگاههای جاسوسی متفقین ودول محوررافلج کرده بود

رستوران شهرزاد
افتخار پذیرائی جنابعالی وخانوادهٔ محترم و میهمانان ارجمند شمارا باغذای مطبوع ایرانی دارد.
محیط سالم وتزئینات مجلل واصیل ایرانی
رستوران مکمل پذیرائی وموجب رضایت خاطر شما خواهد بود.
اصفهان - چهار باغ. اول خیابان عباس آباد
رستوران شهرزاد
تلفن ۴۴۷۴
۱-۴ آ-۲۵۸۶

اخطار بدارندگان بار در
کشتی «آرگن فلس» سفر پی ۷۱۱ (از بنادر اروپای شمالی)
بنابدستور سازمان بنادروکشتیرانی کشتی فوق به‌بندر شاهپور اعزام گردید. کشتی در تاریخ ۲۹ فروردین ۱۳۴۶ وارد بندر شاهپور شد وتمام محمولات متفرقه که برای خرمشهر بارگیری نموده است در بندر مزبور تخلیه خواهد کرد. این کشتی پس از تخلیه محمولات متفرقه به خرمشهر خواهدرفت تاآهن‌آلات خودرا درلنگرگاه فعلیه تخلیه نماید. تاریخ تقریبی ورود بخرمشهر ۱۶ر۱۷ اردیبهشت خواهدبود وبایستی درنظرگرفت که‌کشتی در اسکله خرمشهر پهلو نخواهدگرفت.
خط کشتیرانی هانزا نمایندگی تهران

قابل توجه شرکتهای ساختمانی
برای تهیه آهن گردعاج دار (توراشتال و سایر ارقام آهن آلات باشرایط مناسب وتحویل در محل ساختمان در هرنقطه ازایران به‌شرکت سهامی تیك تاك خیابان فردوسی - ساختمان آفتاب شرق - تلفن های ۳۲۵۰۵ و۳۶۴۸۲ مراجعه فرمائید

از صبح دوشنبه درسینماهای
میامی. رکس. همای. سیلوانا
تیسفون - شرق - پانوراما
وناتالی
افتتاحیه این فیلم دردهلی نوتوسط نخست‌وزیر ایندیراگاندی بعمل آمده‌است
بعداز سنگام - سورج اینك جدیدترین وجالبترین فیلم هنرپیشه محبوب «ویجنتی‌مالا» وسونیل‌دات

الهه عشق
امراپالی
باشرکت: پرم‌نات - جاگیردال - کی.ام.سیت
در این فیلم تازه‌ترین وجالب‌ترین رقصهائی راخواهید دید که تاکنون در هیچ فیلمی ندیده‌ایدوتمام رقصهاتوسط «ویجنتی‌مالا» شخصا انجام گردیده است.
علاوه بر این «سونیل‌دات» بعداز فیلمهای «وقت» و «مادر هند» جالب‌ترین بازی هنری خود را ارائه می‌نماید. موزیك از شانکر جاکشن.

در محافل و مجامع

کارتهای راهنمائی ورانندگی برای پزشکان

انجمن پزشکان ایران اعلام کرد که از طرف راهنمائی و رانندگی کارت های مخصوصی برای پزشکان عضو انجمن تهیه شده که با نصب آن روی شیشه اتومبیل در مواقع ضروری می‌توانند ، در نقاط مختلف شهر توقف کنند و بکمک بیماران بشتابند این کارت بدرخواست انجمن پزشکان صادر میشود و مشکل پزشکان را هنگام عیادت بیماران در محلات شلوغ از جهت «پارکینگ» مرتفع میسازد.

در نیمه دوم تابستان امسال

کاروان فرهنگیان باروپامیرود

امروز خبرنگار فرهنگی ما کسب اطلاع کرد طبق اقداماتی که بعمل آمده است فرهنگیانی که مایل باشند به اتفاق خانواده خو دبرای مدت ٤٥ تا ٥٠ روزبه خارج فرستاده می‌شوند.

مسافرت فرهنگیان وخانواده آنان بصورت کاروانهای ۳۰ نفری انجام می‌گیرد وآنان در مدت مسافرت خود می‌توانند سراسر کشور های اروپارا مشاهده کنند .

این برنامه ازنیمه دوم تیر ماه به مرحله اجرا گذاشته می‌شودوفرهنگیان وخانواده آنان از ٤٠ درصد تخفیف مخارج مسافرت اعم ازوجه بلیط هواپیما ومخارج دیگراستفاده خواهند کرد . هزینه مسافرت فرهنگیان وخانواده آنان در ۲۰ قسط ـ از آنان دریافت خواهد شد .

همچنین کسانی که احتیاج به معاینه عمومی ویا معالجه داشته باشند . می‌توانند مدتی قبل از حرکت اطلاع دهند تا بااطباء کشور های انگلستان وفرانسه ودیگر کشورها مذاکره و ترتیب کار آنان داده شود .

نیکسون

بامداد روز شنبه بتهران می‌آید

آقای ریچارد نیکسون معاون رئیس جمهوری پیشین امریکا درروز های دوم و سوم اردیبهشت ازایران دیدن خواهد کرد .

آقای نیکسون در ساعت سه بامداد روز شنبه دوم اردیبهشت وارد فرودگاه مهر آباد خواهد شد . و مورد استقبال مقامات ایرانی قرار خواهد گرفت .

نایب نخست وزیر بلغارستان به تهران می آید

* رئیس نمایشگاه ملی صنایع بلغارستان ترقیات ایران را ستود

ژنرال «ایوان میخائیلوف» نایب نخست‌وزیر بلغارستان در راس یك هیئت ۹ نفری که در آن معاونان بازرگانی و اقتصاد آندولت نیز عضویت دارند روزشنبه واردتهران میشود .

نایب‌نخست‌وزیر بلغارستان مدت یك هفته در ایران اقامت خواهد کردو در مراسم گشایش نمایشگاه ملی صنعتی بلغارستان که درمحل سازمان دائمی نمایشگاه هاتشکیل میشود شرکت خواهد نمود .

قرار است نمایشگاه مزبورصبح روز سه‌شنبه گشایش یابد .

نایب نخست‌وزیر بلغارستان در تهران با آقایان نخست‌وزیر، وزیر اقتصاد و مدیر عامل سازمان برنامه ملاقات و مذاکره خواهد کرد .

* ترقیات ایران

رئیس نمایشگاه ملی صنایع بلغارستان درایران طی مصاحبه‌ای دیروز به خبرنگاران جراید اظهار داشت : ترقیات ایران در زمینه های مختلف اعجاب آورو قابل تحسین است .

وی افزود : ایران بخاطر فرهنگ وتمدن درخشانش و بخاطر عشق عمیق مردمش به آزادی و نیز بخاطر پیشرفت هاو ترقیات اخیرش مورد احترام ملت های جهان و مردم بلغارستان است.

رئیس دانشگاه ملی صنایع بلغارستان ادامه داد : ملت ما با کمال علاقه و تحسین ترقیات وسیعی را که ایران در زمینه های کشاورزی ـ صنعتی و فرهنگی بدست آورده است دنبال میکند .

وی گفت : اقدام عظیم شاهنشاه ایران در مبارزه با جهل وبیسوادی ما را شدیدا تحت تاثیر قرار داده است وباید بگویم که اقدامات واقع‌بینانه دولت شاهنشاهی برای گسترش مناسبات خود با کشور های مختلف جهان از هر حیث درخور کمال توجه میباشد .

ناظر مالی سازمان تربیت بدنی

از طرف آقای فراگزلو رئیس سازمان تربیت بدنی آقای احمد آرین‌پور بسمت ناظر کل مالی سازمان تربیت بدنی منصوب و مشغول کار شد.

تقدیر

از طرف آقای دکتر آموزگار وزیر دارائی آقای دکترهادی مدیر کل گمرك به مناسبت فعالیتهای ثمربخش وجدیت در انجام وظائف محوله مورد تقدیر قرار گرفت .

بازاریابی برای فروش آلومینیوم

آقای دکتر رکن‌الدین سادات تهرانی معاون بازرگانی وزارت اقتصاد که برای مذاکره با چند شرکت فرانسوی و آلمانی به آن کشور ها مسافرت کرده بود هفته آینده بتهران باز میگردد .

معاون وزارت اقتصاد جهت مذاکره در مورد فروش و صادرات آلومینیوم ایران باین کشورها مذاکرات موفقیت آمیزی بعمل آورده‌است .

کارخانه آلومینیوم ، با مشارکت ایران ـ پاکستان وشرکت «رینولدز» آمریکا در خوزستان بکار خواهد پرداخت ظرفیت این کارخانه بالغ برپنجاه هزار تن میباشد . از این مقدار درحدود بیست هزار تن آنرا ایران و پاکستان بمصرف میرسانند وبرای فروش سی هزار تن بقیه ایران فعالیت زیادی را آغاز کرده‌است که از آن جمله به مذاکرات اخیر آقای دکتر تهرانی در فرانسه و آلمان می‌توا ناشاره کرد .

برای شکایت

بقیه از صفحه اول

همکار گرامی چون شایع میباشد که اغلب از همکاران محترم گوشت‌را اضافه بر نرخ مقرره بفروش میرسانند بدین لحاظ از نظر رعایت مصلحت عمومی و همچنین اجرای مفاد اساسنامه مربوطه بازرسان سندیکا در سه اکیپ با در دست داشتن کارت بازرسی جهت کنترل فروش گوشت و بررسی سایر موارد شروع بانجام وظیفه خواهند نمود . از عموم همکاران محترم خواهشمند است نهایت دقت را در فروش گوشت و رفع نواقص کسبی نمایند . بدیهی است در صورت مشاهده هر نوع خلاف گزارش لازم جهت تعقیب قانونی متخلف به مقامات مربوطه داده خواهد شد . از اهالی محترم تهران و حومه نیز تقاضا دارد ضمن همکاری با بازرسان سندیکا در صورت داشتن هرگونه شکایت در مورد مزبور به تلفن های ۵۵۱۶۵ و ۸۳۳۵۳ و ۸۵۱۰۷٤ و ۸۵۲۳۳٤ و ۸۵۲۳۳٤ مراجعه فرمایند . از همکاری عموم مردم گرامی تهران قبلا صمیمانه سپاسگزاری مینماید .

هیئت مدیره سندیکای فروشندگان گوشت گوسفند تهران و حومه

هوای دو روز تعطیل در نقاط مختلف ایران

هوای ایران در دوروز آینده یعنی پنجشنبه و جمعه که مصادف با تعطیلات تاسوعا و عاشورا میباشد ناپایدار است .وجود یك جبهه کم فشار در غرب و حرکت آن در جهت شرق هوای سراسر ایران را تحت تاثیر قرار داده است .

هواشناسی امروز وضع هوارا در دو روز آینده بشرح زیر اعلام داشت.

شمال : هوای مازندران و گیلان بطور کلی قسمتی ابری در بعضی ساعات ابری و احتمال بارندگی میرود .

خراسان : هوای استان خراسان بتدریج ابری شده و از روز جمعه که جبهه تازه هوا از غرب به آنجا میرسد تمام ابری میشود .

تهران: هوای تهران از فردا نیمه ابری گاهی همراه با باد ورگبارهای مقطع و رعد و برق در کوهستان ها خواهد بود .

هوای سراسر نقاط ایران منجمله خوزستان و فارس نیز بسبب حرکت جبهه هوائی از غرب بشرق ناپایدار است .

تلویزیون ملی ایران

تلویزیون ملی ایران روز پنجشنبه ازساعت هفت بعد ازظهر برنامه خواهد داشت این برنامه شامل تلاوت قسمتهائی از آیات قرآن مجید وترجمه آن ، سخنرانی های مذهبی واشعار مذهبی خواهد بود وتا ۹٫۳۰ بعد از ظهر ادامه دارد . روزجمعه برنامه تلویزیون ملی ازساعت ٥ بعد از ظهر آغاز می شود ومراسم سوگواری در کاخ گلستان مستقیما پخش خواهد شد وسپس برنامه های مذهبی تاساعت ۹٫۳۰ ادامه خواهد داشت .

برنامه چهارشنبه ۳۰ فروردین

۷٫۰۰ سلام شاهنشاهی
۷٫۰۱ تلاوت آیاتی از کلام‌الله مجید
۷٫۱۰ ندای آسمانی
۷٫۱٥ اخبار برای بچه‌ها
۷٫۲۰ حسین ما
۷٫۳۰ تبعیضات نژادی (مصاحبه با دکتر گنجی)
۷٫٤٥ اشعار مذهبی
۸٫۰۰ اخبار توام با فیلم های خبری
۸٫۳۰ سخنان برگزیده ائمه اطهار
۸٫٤٥ سخنرانی دکتر مهاجرانی
۹٫۲۰ مثنوی مولوی
۹٫۳۷ پایان برنامه

تقویم اطلاعات

چهارشنبه ـ سی‌ام فروردین ماه ۱۳٤٦ ـ هشتم محرم‌الحرام ۱۳۸۷ ـ نوزدهم آوریل ۱۹٦۷

اذان صبح ساعت ۳ و ٥ دقیقه
طلوع آفتاب ساعت ٥ و ۳٦ دقیقه
غروب آفتاب ساعت ۳۳٫٦ دقیقه

پیش بینی هوا

درسواحل دریای مازندران نیمه‌ابری گاهی همراه بابارندگی های خفیف محلی خواهد بود .

هوای نواحی آذربایجان و شهرستان های غربی وجنوب غربی نیمه‌ابری ، گاهی ابری همراه بارگبارهای پراکنده و رعدو برق و باد نسبتا شدید در سطح زمین میباشد .

هوای تهران و بقیه نقاط کمی ابری که بتدریج از غرب برمقدار ابرها افزوده شده ودر شب همراه با باد نسبتا شدیددر سطح زمین ورگبارهای پراکنده ورعد و برق در نواحی کوهستانی خواهد بود .

گرمترین نقطه ایرانشهر با حداکثر ۳۷ درجه و حداقل بیست درجه ـ سردترین نقطه زنجان با حداکثر ۱٦ و حداقل یك درجه بالای صفر بوده‌است.

حداکثر درجه حرارت تهران ۲٤ و حداقل ۱۳ درجه بوده است .

تلویزیون آموزشی

برنامه شنبه ۱۳ اردیبهشت

۸٫۳۰ بامداد سلام شاهنشاهی
۸٫۳۲ بامداد اعلام برنامه
۸٫۳٥ بامداد درس ریاضیات برای سالهای ششم ریاضی
۹٫۲٥ بامداد فیلمهای آموزشی
۹٫۳٥ بامداد درس شیمی برای سالهای ششم طبیعی وریاضی
۱۰٫۲٥ بامداد اخبار فرهنگی
۱۰٫۳٥ بامداد انگلیسی برای سال های ششم
۱۱٫۲٥ بامداد اعلام برنامه روز بعد
۱۱٫۳۰ بامداد پایان برنامه

قطع برنامه تلویزیون ایران و آمریکا و موسیقی شبکه رادیوئی ایران

تلویزیون ایران وتلویزیون ارتش امریکا از امروزتا روز یکشنبه سوم اردیبهشت بعلت تصادف با ایام سوگواری برنامه نخواهند داشت .

تلویزیون آموزشی نیز در دوروز تاسوعا و عاشورا برنامه اجرا نخواهدکرد. همچنین برنامه های موسیقی شبکه رادیوئی ایران نیز بمدت چهارروز از صبح امروز تا یکشنبه سوم اردیبهشت قطع و بجای آن برنامه‌های مذهبی اجراخواهد شد .

تلفن کشیک انجمن پزشکان
۶۶۹۶۶ - ۴۶۵۰۰

مجالس ترحیم

با کمال تاسف فوت شادروان **سروان محسن رضا زاده طباطبائی** که در اثر سقوط هواپیما بشهادت رسید باطلاع دوستان و آشنایان می رسد . مجلس ختم آن شادروان روز شنبه از ساعت ۹ تا ۱۱ درمسجد مجد منعقد میباشد .

خانواده های رضازاده طباطبائی .سمیعی. داوری . جلالپور . سمیعی نژاد . وثوق .قائمی. دکتر اوحدی . سرخوش . حشمتی .قدسی‌زاده

خانواده های : میرفخرائی . فخرائی . درافشان . سپهبد محوی . معروفخانی . میر قوام‌الدین . کریمی .امینیان .حقیقت .مهربانزاد

شهادت جانگداز افسر با شهامت سرگرد خلبان **منوچهر میر فخرائی** را باطلاع دوستان و آشنایان میرساند . مجلس ختم مردانه روز شنبه ۲ر۲ر٤٦ از ساعت ۹ تا ۱۱ درمسجد مجد منعقد خواهد بود . هزینه ختم زنانه برای شادی روح آنمرحوم بمصرف امور خیریه خواهدرسید

با نهایت تاسف و اندوه فراوان شهادت جانگداز سرباز شهید مرحوم **سروان حسین جاویدی کرمانی** را باطلاع دوستان وآشنایان میرساند . مجلس ختم آنمرحوم از ساعت ۹ تا ۱۱ روز شنبه دوم اردیبهشت در مسجد مجد و ختم زنانه همان روز در منزل شخصی واقع در نارمك خیابان رضوان شرقی پلاك ۳۲ برگزار خواهد شد . ضمنا مراسم شب هفت شهید ناکام روز یکشنبه سوم اردیبهشت در امامزاده عبداله خواهد بود .

حاج رضا جاویدی . عباس پور رحیمی . صابر کرمانی . حسن بیگلو.حماسیان . واعظی. سروان رضازاده . جاویدی . حاج‌نجفی

آ ـ ۲٤٤۱

تسلیت

با نهایت تاسف درگذشت شادروان میرزا فخرالدین جدلی زاده را به عموم بازماندگان آن فقید سعید تسلیت عرض مینماید .

ازبندر ماه‌شهر ـ جعفر یعقوبی

دوست عزیز آقای رضامحسنی (یثربی نژاد)

مصیبت وارده را تسلیت میگوئیم .

از طرف دانشجویان سال سوم قضائی دانشکده حقوق ـ **حسین فرمانبری .محمدعلی بهادری**

جناب آقای خداداد

مصیبت وارده را صمیمانه تسلیت عرض مینمائیم .

علی‌احمد آشوری . ستوان یکم منوچهر آشوری . ستوان یکم جهانگیر آشوری .ستوان دوم هوشنك آشوری . جمشید آشوری

دوست عزیز آقای علیرضا ستوده

درگذشت ناگهانی دائی عزیزت را تسلیت عرض مینماید . **تقی خداداد**

جناب آقای اسمعیل سیف و بانو

مصیبت وارده را بجنابعالی و سرکارخانم صمیمانه تسلیت عرض نموده خود را در غم شما شریك میدانیم .

مهندس ممتحن . دیده‌دار . کاظمی .گرامی. رضائی

فقدان اسف انگیز آقای عبداله موقری (موقر حضور) را بعموم بازماندگان آن مرحوم خصوصا حضور سرکار علیه بانو عصمت‌الملوك ارم و بانو بهجت ارم و بانو مریم ارم وبانومینو موقری و سرکار ناخدا سوم نصراله موقری از صمیم قلب تسلیت عرض نموده سلامت و بقاء خانواده های وابسته را از خداوند متعال خواستارم . **عذرا اعتمادمقدم (قمرالسادات) غلامعلی اعتماد مقدم**

سرکار سرگرد ستاد کاظم مریدی

با نهایت تاسف مصیبت‌وارده رابجنابعالی و بانو تسلیت عرض نموده سلامت و بقای‌عمر بازماندگان را از خداوند مسئلت مینمائیم .

رشت ـ دکتر حسین امینی وبانو .رضابصیر

با قلبی مملو از اندوه فوت جانگدازسرکار سرگرد مسیح مطهری را بخانواده آن مرحوم بخصوص‌تیمسار سرتیپ‌منصور مطهری‌تسلیت عرض مینماید . **سرتیپ ابراهیم معتمدی**

تیمسار سرتیپ منصور مطهری

با نهایت تاسف فوت نابهنگام برادر عزیزتان را به جنابعالی و خانواده محترمتان تسلیت عرض مینمایم . **میر عابدینی**

درگذشت غم انگیز بانو صوفی بروسکی (سمینو) صبیه شادروان ژنرال آنتوان‌بروسکی را در مسجد سلیمان به‌بانو مرسدس سمینو و آقای منوچهر مستشاری و بانو صمیمانه‌تسلیت گفته خودرا در این غم شریك میدانم .

نصرت‌اله مستشاری

جناب آقای دکتر حسین امامی

مصیبت وارده را حضور آن دوست ارجمند صمیمانه تسلیت عرض مینمایم .

دکتر میرحسن آیرملو

با کمال تاسف و تاثر درگذشت ناگهانی دوست عزیز و گرامی شادروان سرکار سرگرد رضاقلی گلشائیان‌رابعموم بازماندگان بخصوص پدر و مادر و همسر داغدیده و فرزندان آن‌ناکام تسلیت عرض نموده و از صمیم قلب خود را در این مصیبت بزرك و دلخراش شریك‌میدانیم .

دوستان دبیرستان علمیه

جناب آقای علیرضا ستوده

با کمال تاسف مصیبت وارده رابجنابعالی و خانواده محترمتان تسلیت عرض مینمایم .

غلامعلی حسینی

جناب آقای ستوده

فوت نابهنگام آقای هوشنك زند دائی عزیزتان را بشما و خانواده محترم تسلیت‌عرض نموده و خودرا در این مصیبت شریك میدانیم

جناب . رحیمی . کاظمیان . رویا .قهقائی. بهادر . کامرانی

سرکار سرهنك هوشنك ارم

مصیبت وارده را تسلیت عرض میکنم .

سرتیپ یزدی

جناب آقای علیرضا ستوده

با کمال تاسف درگذشت نابهنگام‌مرحوم امیر هوشنك زند را بجنابعالی و خاندان‌محترم تسلیت عرض نموده بقاء عمر بازماندگان آن مرحوم را از خداوند متعال مسئلت مینمائیم .

امیر حسینی . امامی . نایب هاشم . قنبر زاده . مظاهری . صحافی

جناب آقای دکتر حکیم شوشتری نماینده‌محترم مجلس شورای ملی

مصیبت وارده را حضور آن جناب صمیمانه تسلیت عرض مینمایم **دکتر میرحسن آیرملو**

جناب‌آقای جعفر یزدان‌پناه

مصیبت وارده را بشما و خانواده محترم از صمیم قلب تسلیت عرض مینماید .

سلیمان لاعد . نظر مشیان . عنایت‌اله‌لاعد لطف‌اله لاعد . منوچهر اطمینانی . بدیع‌اله‌رحیم زاده ثمری . شجاع‌الدین نوربخش. سیروس‌الی

جناب آقای حاج ملکی

درگذشت نابهنگام دوست عزیزمان‌شادروان بیك‌زاده را بجنابعالی تسلیت عرض مینمائیم **سروان سیف‌الدین عصار. سروان‌علی وجدانی**

فوت نابهنگام و جانگداز شهید فقید امیر هوشنك زند را به دوست عزیزمان آقای‌علیرضا ستوده تسلیت عرض نموده بقای عمر آن‌خاندان محترم را از درگاه خداوند مسئلت مینمائیم .

رضائی . قدرتی . باقری . بهزادمنش . محمد علیپها

سرکار سروان عالم

با نهایت تاسف درگذشت پدر گرامی سرکار را تسلیت عرض نموده و بقای عمر بازماندگان را از درگاه خداوند متعال‌خواستاریم

شاهپور ـ سرهنك گرامی . سرهنك‌اصغر نژاد . سرهنك کریمی . سرگرد فتحی امین . سرگرد فروردین.سروان‌خوارزمی . سروان‌تخت شاهی . ستوان یکم نشاط . ستوان یکم‌اشرف نژاد . ستوان دوم جعفرزاده

دوست عزیز آقای مسیح مطهری

تمنا میکنم مراهم در غم جانفرسای خود شریك بدانید .**بانك ملی ایران ـ تقی خادم**

سرکار فانی گروهبان یکم ژاندارمری

با کمال تاسف درگذشت برادر ناکامتان را بشما و خانواده محترمتان تسلیت عرض مینمائیم .

زیبا کنار ـ کوچك‌بزرگی . علی زیباکناری. رضاقلی رسولی

با قلبی آکنده از تالم و تاثر فوت نابهنگام شادروان سروان حسین جاویدی برادر گرامی خانم جاویدی مدیره دبستان ناهید را بسرکار خانم جاویدی و خانم ایران جاویدی و خانواده ایشان تسلیت عرض نموده و خودرا دراین مصیبت بزرك شریك میدانیم .

ازطرف کارکنان دبستان ناهید . بیان

تیمسار معظم منصور مطهری

با نهایت تاسف مصیبت وارده رابجنابعالی و خانواده محترم تسلیت عرض نموده و خودرا در غم شماشریك میدانیم .

گردان ۳۰۲ شکاری تاکتیکی

جناب آقای دکتر عباس فهید

دوستان همدوره‌ای مصیبت وارده را از صمیم قلب تسلیت عرض نموده و بقای عمر آن دوست عزیز را از خداوند متعام مسئلت‌مینمایند

از طرف فارغ التحصیلان سال ۳۲ دانشکده پزشکی تهران . دکتر امیر عبدالوهابی

سرکار خانم دکتر موقری

پزشکان و کارمندان بهداری آموزشگاه‌های شمیران مصیبت وارده را بجنابعالی و خاندان محترم تسلیت عرض مینمایند **دکتر کتیرائی**

دوست و همکار عزیز خانم عشرت‌پیامی

مارا در غم خود شریك بدانید .

از طرف کارمندان و دبیران دبیرستان‌عطار. طیبه فرنودی

دوست و همکار گرامی خانم مولود قربانخانی و دوشیزه سیرانوش عزیز

خبر مرك جانگداز عزیزانتان ما را غرق در تاثر واندوه نمود تسلیت صمیمانه ما رابپذیرید ودر غم خود شریك بدانید .

از طرف دبیران و کارمندان دبیرستان‌عطار. طیبه فرنودی

سرکارخانم مولود قربانخانی وسیرانوش‌عزیز

پژمردن گل زندگی دو تن از عزیزان شما را تسلیت گفته وخود را دراین غم بزرك شریك میدانیم .

ذبیحی . رهبر . صادق‌زاده . فرحرو . برنده . شیخانی . عمادی . میرشاهی

سرکار خانم مولود قربانخانی وسیرانوش‌عزیز

مراتب تسلیت و تاثر بی نهایت ما را در این مصیبت جانگداز بپذیرید .

دانش آموزان پنجم ادبی دبیرستان عطار

از شهرری

جناب آقای بناکار معاونت دایره فردثبت‌تهران

مصیبت وارده را از صمیم قلب بجنابعالی و بازماندگان محترم تسلیت میگوئیم .

مهوشان . اصلانی . فلاح . میر لوحی . حمیدی . ملکشاهی . خرسندی . احمری.امامی

جناب آقای جواد فرجاد

مصیبت وارده را بجنابعالی و خانواده‌محترم تسلیت عرض نموده خودرا در غم شما شریك میدانیم . **عزیزاله جواهری . رضا حکیمی**

دانش آموزان کلاس اول دبیرستان‌کیهان

مصیبت وارده را به‌آقای مصطفی نوائی تسلیت میگویند .

درگذشت شادروان غلامعلی قیطانچی‌موجب تاسف عموم دوستان گردید . به آقای حاج‌محمد تقی قیطانچی و فرزندان و سایر بازماندگان آن فقید سعید تسلیت عرض میکنم .

رئیس اتحادیه صنف خرازی ـ حاج اکبر پور کاظمی

از لندن

مصیبت وارده را بسرکار ناخدا علوی صمیمانه تسلیت عرض میکنم .

ناوبان دوم سیروس عظیما

نیروی دریائی شاهنشاهی با اندوه‌فراوان شهادت جانگداز افسران و درجه داران نیروی هوائی شاهنشاهی و بستگان آنان را در حادثه هوائی ۲۸ فروردین ماه جاری بعموم افسران و درجه‌داران آن نیرو وبازماندگان جان سپردگان تسلیت میگوید **دریاسالار فرج‌اله رسائی**

از طرف اعضای انجمن همکاری خانه و مدرسه دبستان دولتی رهنما مصیبت وارده را به آقای سید حسین حاج سید جوادی تسلیت میدهد . **رئیس انجمن ـ اسدالله سرهنك پور**

با نهایت تاثر مصیبت وارده درگذشت شادروان آقای موقری رابه بازماندگان آن‌مرحوم بخصوص خانم دکتر بهجت موقری و سرکار ناخدا سوم موقری و سرکار سرهنك درم و خانم و فرزندان محترم فقید سعید تسلیت‌عرض مینمائیم . **سرهنك اقبال سالاری و بانو**

درگذشت مرحوم حاج عبدالصمد منصوری ملایری‌بزرك‌خاندان منصوری رابعموم‌بازماندگان آنمرحوم بویژه دوست ارجمند آقای عباس منصوری تسلیت عرض مینمائیم .

غلامرضا نیکنام . محمد رضا شیرزادیان. علی روانی . حبیب‌اله برهانی . دکتر محمدرضا گیل‌دشتی . احمد ناصری . سروان حاج سید جوادی .محمد شیرزادیان . عبدالرضامنصوریان

دوست عزیز سرکار سروان سپهرم

مصیبت وارده را صمیمانه تسلیت گفته و بقای عمر شما و خانواده گرامی را از خداوند مسئلت داریم .

آتامان غنی‌زاده . بیژ نعیمی . ایرج جودت . جمشید نجاتی

بدین وسیله فوت مرحوم محمد رضابزرك بشر را به عمه‌عزیز و دیگر بازماندگان آنمرحوم تسلیت عرض‌نموده ومرادرغم خود شریك‌بدانند

ایرج امیر مستوفیان

تیمسار سرتیپ منصور مطهری

با کمال تاسف مصیبت وارده را از جانب خودوهمکارانم بحضورتیمسار وسایربازماندگان تسلیت عرض نموده سلامت وبقاء خاندان‌محترم را از درگاه ایزد متعال مسئلت مینماید .

سرتیپ اکبر کمپانی تبریزی

با کمال تاسف مصیبت وارده را از طرف خود و همکارانم بکلیه بازماندگان سانحه‌هوائی مورخه ۲۸ر۱ر٤٦ نیروی هوائی شاهنشاهی تسلیت عرض نموده سلامت و بقاء همگی آنان را ازدرگاه ایزد متعال مسئلت مینماید .

سرتیپ اکبر کمپانی تبریزی

مدیران وکارکنان شرکت سهامی‌انیورسال مصیبت وارده را بدوست گرام جناب‌آقای حاجی اکبر سلیمان شاد مدیر محترم شرکت چراغ گاز صمیمانه تسلیت عرض مینمایند .

شرکت سهامی انیورسال

جهان: از آن هفته تا این هفته

شنبه:

نیویورك و سانفرانسیسکو شاهد بزرگترین تظاهرات ضد جنك ویتنام بودند و ۴۰۰هزار نفر از مردم آمریکا در این نمایش سیاسی شرکت جستند . آنها خواستار صلح ، قطع بمباردمان ویتنام شمالی و جستجوی راه حل مسالمت ـ آمیزی از طرف حکومت امریکا بودند .

مارتین لوتر کینگ

اکنش جنك پایان ناپذیر ویتنام اکنون در تصویرهای گوناگونی جلوه‌گر میشود ، این تنها طرفداران متمایل‌به ایده‌ئولوژی اردوگاه شرق نیستند که خاتمه این پیکار خونین را آرزو می کنند بلکه میلیونها مردم جهان واز همه بیشترو چشمگیرترملت آمریکا خواستار صلح و آرامش است . اگر روزگاری فقط کمونیستها و پیروان سیاست دنیای شرق زیر نفوذ تبلیغات سیاسی ، چنین شعاری را اعلام میداشتند اکنون وفادارترین طبقه و قشر حکومت آمریکا نیز راه نوینی را برای استقرار صلح‌درویتنام پیشنهاد می‌کند . گذشت چند سال بهمه ضد کمونیستهای آمریکائی نیز آموخته است که بمنظور ایجاد صلح واقعی و تسلط آرامش در ویتنام و پیش‌گیری از نفوذقدرت کمونیسم جهانی باید بشیوه دیگری جز آنچه که تاکنون انجام گرفته است متوسل شد ، روشی که بمرك صد ها انسان نیانجامد و آزمایشی تلخ برای شکست دوستداران دمکراسی درغرب و جسارت بیشتر دنیای کمونیسم و پیشرفت آن نباشد.

یکشنبه:

انحلال مجلس یونان اعلام شد وانتخابات در این کشور آغاز گردید . طلیعه این دوره جدید در ازاء آرامش بیشتر موجب بحرانهای‌شدیدی‌گردید و صف بندی‌طرفداران‌حکومت «کانلوپولوس» و جناح شکست خورده حزب «اتحادیه مرکزی» که با سقوط رهبر خود «پاپاندرو» فرصت ادامه حیات سیاسی خود را از دست داده بود نظم شهر «آتن» را از هم گسیخت .

کنستانتین

بنیادگذاران‌تاریخی دمکراتی یعنی مردم«آتن»اکنون‌با بحران و تشتت روبرو شده‌اند و این منطقه آرام نیز بسرنوشت دیگر کانونهای آتش زا وقابل‌انفجار جهان دچار گردیده و بیم آن میرود که این کشور نیز خالق مسائل دشوار سیاسی جدیدی شود .

شناختن چهره واقعی «پاپاندرو» آسان نیست ، مخالفینش اورا بهمکاری با جناح‌آشوب طلب چپ و کمونیستهای یونان متهم میکنند و مدعی هستند اورا در بحبوحه یك توطئه ضد ملی غافلگیر ساخته‌اند ولی او همچنان خود را پاسدار آزادی و دموکراسی کهنسال سرزمین خود معرفی مینماید واتهام دشمنانش را بی‌پایه و مبنا میداند . میدانیم که چند حادثه متوالی بسقوط «پاپاندرو»انجامیدو حتی گروهی از همفکران وی اورا ترك کردند وبجبهه مخالفینش پیوستند با اعتراف و پذیرش انحراف سیاسی رهبرسابق خود و اینکه او در خدمت خود به دمکراسی صدیق و بیریا نبوده است . دولت «کانلوپولوس» بوعده خوددر مورد انجام انتخابات وفا کرده ولی باز همچنان تضاد های گذشته وجود دارد و مانع سیر طبیعی سیاسی در این کشور میگردد . تاچندی قبل «پاپاندرو» رقیب خود را بعدم صمیمیت محکوم میساخت و عهد و پیمان اورا دروغین میدانست ، اکنون که این وعده تحقق یافته واز «پاپاندرو» از یك توطئه ضد دمکراسی مردم را برحذر میدارد و آنها را بمبارزه دعوت می‌کند . پیش‌بینی در این زمینه امکان دارد ولی نمیتواند قاطع باشد چون دموکراسی و آزادی برای مردم یونان یك مفهوم پذیرفته شدنی و همگانی است و توطئه علیه‌چنین قانونی از هر سو که باشد برسوائی و شکست خواهد انجامید .

دوشنبه:

واشنگتن ـ یونایتد پرس ـ مقامات آمریکائی‌درباره پیشنهاد کائوکی‌نخست‌وزیر ویتنام‌جنوبی مبنی برایجادیك‌سد استحکاماتی در نوار مرزی سکوت کرده‌اند .

استحکامات پیشنهادی «کائوکی»۳۲ کیلومترطول خواهد داشت و با سیم خاردار و ستونهای مستحکم سیمانی بنا میشود .

ادامه جنك‌ویتنام‌و چشم‌انداز تیره این مبارزه مسلحانه و وحشت بار حتی نخست وزیر کنونی ویتنام‌جنوبی را بچارمه جوئی برانگیخته و او که در ابتدای حکومت‌خودامید وافری به‌پایان بخشیدن این‌نبرد بوسیله قدرت و اسلحه داشت براه حل های جدیدی پناه میبرد که از نظر یك مفسر سیاسی و آشنا به مسائل جهانی چندان موثر نمیتواند باشد .

ژنرال کائوکی

آزمایش تجربه‌های گذشته اگربیهوده نباشد لااقل موجب صرف وقت و زیانهای بزرك سیاسی خواهد بود. ایجاد یك‌دیوار تدافعی شباهت زیادی باقدام انزواطلبانه آلمان شرقی دارد که بزعم زمامداران آن خواستند بدینگونه از نفوذ آلمان غربی در قلمرو خود بکاهند ولی باوجود پنج سال که از بنای این یادگار سیاسی! در مرز شرقی و غربی میگذرد آشکارا بی حاصلی این طرز تفکر بچشم میخورد و تنها ثمره آن انزوای‌عمیقتر آلمان شرقی و قطع رابطه آن باجهان خارج از مرزهای خود میباشد .

در ویتنام نیز باتوجه به شرائط کلی ایجاد چنین استحکاماتی جز امید بستن بیك پیروزی موهوم مفهومی ندارد و حتی احتمال میرود دوران جنك را طولانی تر سازد .

سکوت مقامات سیاسی و نظامی آمریکائی دربرابر پیشنهاد «کائوکی» بیان کننده دقتی است‌که آنها بحل مسئله ویتنام از طریق ابتکاری دارند و چنین روش هائی را نقطه نهائی وکامل خاتمه این جنك تشخیص نمیدهند . آزمایش های چند سال اخیر نشان میدهدباید بدنبال یافتن راه جدیدی بود . ولی آن راه کدامست؟

سه‌شنبه:

بموجب گزارش خبر گزاری های جهان ، گروهی از افسران جوان چترباز کشورغنا کودتائی را بوجود آوردند و علیه رژیم نظامی این سرزمین که ۱۴ ماه از دوران حکومتش می‌گذرد شوریدند .

نکرومه

قاره نو استقلال و به آزادی رسیده آفریقا با وجود کسب امتیازات بین‌المللی و سپری شدن سالهااز دوران حکومت‌ملی خود یك‌لحظه آرام‌و قرارندارد. کشور غنا در پهنه این جهان گسترده شاید از جمله نقاط معدودی بود که از ثبات سیاسی واقتصادی نسبی برخوردار بود.

دکتر «قوام نکرومه» رئیس ـ جمهور سابق این قطعه آفریقا توانسته بود با تثبیت شخصیت سیاسی خود «غنا» را از استقلال اقتصادی و احترام بین‌المللی بهره‌مند سازد .

درسفری‌که او برای تبادل نظر در باره صلح ویتنام بچین کمونیست کرد فرصتی به دشمنان وی بخشید که بکودتای موفقی دست بزنند که نتیجه آن برکناری و سقوط نکرومه‌و تبدیل حکومت گذشته بیك دولت‌نظامی گردید.حاکمین جدید کشور غنابعد از طرد «نکرومه» اورا به «سوء استفاده» و «اختلاس» و انحراف از تمایلات ملی متهم‌ساختند و خود را وارثین واقعی آرمان های ملی و خدمتگذار جامعه نوپای «غنا» معرفی نمودند .

بیلان‌چهارده ماه حکومت نظامیان در این سرزمین تاکنون مورد بررسی دقیق قرار نگرفته و معلوم نیست این کشور از برکت حکومت نوین خود موفق به چه تحولات اساسی و پیشرفت های سیاسی و اقتصادی گردیده است ولی آنچه که از اعماق این محیط بی‌آرام ذهن مفسرین جهان را بخود معطوف میسازد عدم ثبات سیاسی و احتمال همیشگی کودتا و حتی کودتاه های مکرر است .

سئوالی‌که دراین باره بخاطر راه می‌یابدجستجوئی است برای پیدا کردن ریشه اصلی این تغییر رژیم که ناچار شورشهای دیگری را بدنبال خواهد داشت و معلوم نیست کدام گروه سیاسی و یا سیاست خاصی از چنین آشفتگی و عدم ثباتی بنفع خود سود میجوید . نباید از خطر دور داشت که «نکرومه» و طرفداران او مترصد فرصتی مناسب هستند تا بار دیگر حکومت «غنا» راقبضه کنند و امکان چنین تحولی را سکونت «نکرومه» در کشور «گینه» در همسایگی کشور غنا تقویت می‌کند.

۴شنبه:

برلین شرقی ـ برژنف طی مسافرتی که به اروپای شرقی خواهد کرد در کنگره احزاب کمونیستی در برلین نیزشرکت مینماید .

برژنف

وقوع حوادث سیاسی درآسیا و آفریقا بمقیاس قابل توجهی از اهمیت مساله آلمان شرقی و دیوار افسانه ای آن کاسته است. تا هنگامیکه مسائل حادی مانند: ویتنام ، عدن ، یمن نظر محافل جهان را بخودجلب نموده است «برلین»وناچار «وحدت آلمان» منشاء هیجان و تحرکی نمیتواند بشمار آید . آلان بتقریب چهار سال از دوران پرهیاهوی سفر «کندی» بآلمان می‌گذرد و اگرراه حلی و امکان جدیدی برای پرداختن باین مساله بود اکنون از سلسله مسائل نیمه فراموش شده محسوب میشود .

«اولبریشت» رهبر تحمیلی آلمان شرقی که با همه نوسانهای سیاسی دنیای شرق و تحولات کرملین خود را هم‌آهنگ نشان داده است بعنوان زمامداری صاحب قدرت در این منطقه از اختیارات وسیعی برخوردار است و سفر «خروشچف» به برلین و بعد مسافرت «اولبریشت» بمصر و انعقاد قرار داد های اقتصادی با آن کشور و اکنون هم شرکت «برژنف» درکنفرانسی که در برلین برپا میشود در حفظموقعیت سیاسی او فوق العاده موثر است و تصور نمیرود راه بازگشتی برای این منطقه بآلمان غربی وجود داشته باشد .

در چند سال اخیر چنین استنباط میشود که «اولبریشت» هم دیگر تمایل‌به ایجاد رابطه جدیدبا زمامداران آلمان غربی ندارد و این درست نظری است که پاره ای از آشنایان بمسائل سیاسی سالها پیش حدس میزدند زیرا «آدنائر» با سرسختی و خصومت آشکاری‌بتبعیت از دکترین «هالدن اشتاین» قطع رابطه اقتصادی‌و سیاسی مطلق با حکومت آلمان شرقی) امکان هرگونه توافق نظری را سلب کرد چنانکه آلمان شرقی اکنون پایگاه مستحکمی برای کشور های اروپای شرقی و کمونیست های جهان است و شاید پایان این ماجرای تلخ هشداری باشد برای بازبینی بیشترامکانات در دیگر نقاط جهان د ربرابر کمونیسم بین‌المللی .

کنفرانس «پونتادل ـ استه»

جانسون

پنجشنبه:

حادثه‌سیاسی «کوبا» و رهبری «کاسترو» در قلب قاره آمریکا مظهر نمونه یك پدیده سیاسی بود که میبایست زمامداران آمریکائی را بریشه واقعی سرنوشت کشور های جنوبی یعنی آمریکای لاتین متوجه نماید و آنها را بآینده این سرزمین علاقمند تر از همیشه سازد .

صرفنظر از چند تصادف محاسبه نشده که پیروزی «فیدل کاسترو» انجامید و در حقیقت او را برای تسلط بر «کوبا» آماده کرد عوامل نهانی نیز در این موفقیت نقش اساسی و انکار ناپذیری داشته اند که ازآنها میتوان بمنزله انگیزه های بومی و علل اقتصادی نهاد جامعه «کوبا» نام برد ، سلسله عواملی که بدون شك در همه کشور های آمریکای لاتین و یا حد اقل قسمت اعظم‌این نقاط مشترك است .

فقر ، اقتصاد نابسامان ، شرائط نامساعد ورقت بار توده مردم و عدم تحرك چرخهای اقتصاد ملی و تسلط بیحد و حصر طبقه مرفه برزندگی وحیات سیاسی این کشور ها از رمزهای‌نهفته و اسرار مکتوم و نگفته‌پیدایش تحولات ناگهانی و غیر طبیعی است که هر لحظه امکان دگرگونی‌این اجتماعات را بسود سیاستهای توسعه طلب کمونیستی و یا دیکتاتوری های شدید مهیا میسازد . چنین مینماید که خاطره تلخ حکومت «کوبا» و گسستن این کشور از حلقه ایالات آمریکا و پیوستن او به اردوگاه کمونیسم آنهم در حساسترین‌نقطه آمریکای جنوبی موجب‌بررسی و تجدید نظری در سازمان های اقتصادی و بهبود زندگی مردم این نواحی گردیده‌است زیرا نفوذ ایده‌ئولوژی کمونیسم در محیط اقتصاد کم‌بنیه و در میان مردمی که از ثبات سیاسی و رفاه لازم نصیب ندارند زمینه مساعدی پیدا می کند و نوید های سیاسی و شعارهائی که‌برمبنای‌زندگی بهتر است اثرات عمیقی می بخشد .

پایان جنك جهانی دوم ، امیدی درقلب آزادیخواهان ملی همه کشور ها خاصه مللی که آرزوی یك حکومت «لیبرال» داشتند پدید آورد تا بدستیاری آمریکا بعنوان‌رهبر دنیای آزاد بتوانند مشکلات مالی و ناحیه‌ای خود فائق شوند و خطر غلطیدن در سراشیب بحران سیاسی را از میان بردارند .

نظری به نرازنامه در آمد ملی چنین‌کشور هائی بیان صریحی است از عدم تحقق این آرزوی ملی .

کشور های آمریکای لاتین در سال۱۹۴۵ براساس گزارش اقتصادی ا ئادمی پژوهش های علمی از پیشرفت کندی بهره‌مند بود باین معنی که در برابر رشد جمعیت معادل ۳٫۲ تخمین زده شده بود و آهنك پیشرفت اقتصادی رقم ۱٫۹۰ را نشان میداد و این محاسبه تا امروز با تغییر نسبی کمی همچنان مشخصات‌خود راحفظ کرده است و در مقابل آهنك رشد نفوس که بالغ بر ۲٫۷ می‌باشد درآمد سرانه ملی این ممالك در حدود ۲٫۲ است .

توجه باین نکته نیز شایسته است که کشور های شمالی آمریکا از پیشرفت اقتصادی ٤ در صد نسبت بسالهای گذشته افزایش می ـ یابدمجموع توجه باین واقعیت ها و تحقیق‌در علل وکیفیت شرائط موجود در آمریکای جنوبی‌شالوده تصمیمات کنونی دولت آمریکا برای‌برگذاری یك کنفرانس‌عظیم زمامداران ایالات آمریکای شمالی و جنوبی گردید و درآن‌به بررسی ریشه های عدم تعادل‌اقتصادی و مشکلات ملی پرداخته شد .

اخبار منتشر شده و پیامهائی که در این کنگره مبادله گردید بشارتی از یك تحول اساسی در آمریکای جنوبی میداد و پس از مدتهاچهره«جانسون» و یارانش را ازفروغ امید روشن میساخت .

برگزاری این کنگره آغاز کار بزرگی است که باید با استمداد از همه نیرو های اصیل‌و علاقمند ملی انجام بگیرد وگرنه‌اکتفا به شنیدن پیامهای دوستانه و رد و بدل مذاکرات‌دیپلماسی‌درمان قاطع‌بیماری‌آمریکای جنوبی نیست و اگر فقط بمراسم تشریفاتی اکتفا شود بعید نیست که چند سال دیگر خنده ظفر و شادی بر لب زمامداران‌آمریکا ننشیند و از حل مشکلات غیر منتظره عاجز بمانند .

۴۰ سال قبل درهمین روز

مدارس ایران در خارجه

معاون وزارت معارف درمجلس اظهار داشت که ازسال های‌قبل بمدارس ایرانی در خارجه مساعدت هائی میشد ولی بعداز جنك بین‌المللی کمکی که از دولت میشد ، خیلی کم وباعث گردیده است که اغلب مدارس منحل گرددو یادرشرف انحلال است . لایحه ایست تهیه‌شده که برنرخ‌تذکره های عبور مبلغی افزوده شود وازاین بابت خواهیم توانست مدارس ایرانیان رادر خارجه نگاهداری کنیم .

لایحه بشرح ذیل قرائت و مطرح گردید :

ماده واحده- وزارت مالیه مکلف است ۲۰ روز پس‌از تصویب این‌قانون صدی ۵۰ برقیمت فعلی تذکره های درجه اول ودوم وسوم عبور اضافه نماید .عواید افزایش مزبوربرای مخارج مدارس ایرانیان در خارجه تخصیص داده خواهد شد.

تبصره- وزارت مالیه مجازاست باعتبار اضافه عایدات مذکور، مبلغ ۳۵ هزار تومان بوزارت معارف مساعده داده و بعداز عایدات مزبور برداشت کند .

آقاسید یعقوب گفت‌مابابد بفهمیم میزان تذکره هاچه مبلغ بوده وچقدر باید اضافه شود . من‌الآن نمیدانم طبقه‌سوم چیست‌و چه‌کسانی هستند آیا همان عمله و اشخاص بی‌بضاعتی هستند که تذکره میگیرند ؟این لایحه باید به کمیسیون برود و فوریت دران مورد ندارد .

معاون وزارت فرهنك اظهار داشت قیمت تذکره درجه اول ۵۷قران ، درجه‌دوم ۳٤قران ودهشاهی ودرجه سوم ۲۳ قران است علاوه براین، تذکره های دیگری هم هست که مخصوص اشخاص بی‌بضاعت و کسانی است که‌در سرحد عبورو مرور میکنند و نسبت باین طبقه که منظور نظر آقای آقاسید یعقوب است تحمیل نخواهد شد .

فوریت اول تصویب شدودر فوریت دوم بار دیگر آقا سید یعقوب اظهار داشت میگوئید صدی پنجاه اضافه شده یعنی در همان تذکره درجه‌سوم ، ۱۱ قران‌به۲۳ قران اضافه میشود میفرمائید این مبلغ‌زیاد نیست ؟ (وکلا خیربرای‌معارف است) آقایان صبر کنید معارف پروری هم درجه دارد چطور شده است ماحالا اینقدر معارف‌پرور شدیم که راضی نیستیم قانون سیر طبیعی خودرا بنماید مابابد بدانیم دولت چه‌سیاستی اتخاذ خواهدکرد ، مامی‌بینیم تنها سیاستی که دربین‌النهرین اتخاذ شده است این است که‌آمده‌اند ده‌هزار تومان اعتبار زاباختیار کسی که‌در شیراز کارهایی بی‌رویه کرده‌اند که تذکره بدهد .

آقای دادگر اظهار داشت بنده این لایحه رایکی ازکار های بسیار برجسته دولت میدانم این یك کار خوبی است‌که باید عمومیت‌داده شود تعمیم معارف وانتشار زبان ملی کار پسندیده ایست .

فوریت دوم تصویب شدو آقای شیروانی اظهار داشت برای اشخاص بی‌بضاعت و عملجات ایرانی ضمن قانونی که بتصویب رساندیم ۳۰قران قیمت تذکره قرار گذاردیم حالا باید دولت رامتذکر سازیم که‌این اضافه صدی‌پنجاه شامل تذکرهٔ اشخاص بی‌بضاعت نشود ضمنا باید دولت توجه داشته باشد نقاطی که ضرورت دارد مدرسه تاسیس شود ازجمله تاجیکستان است که در آنجا فارسی زبان خیلی زیاد است همچنین درکابل وهرات که مدرسه نداریم و درکراچی و بعضی نقاط هندوستان البته نقاط دیگری هم هست که فعلا درنظر من نیست بدیهی‌است طلیعه یك ملتی این است که زبان و علوم آن دردنیا نشر یابد و برای مملکت ماضروری است‌که دراین خصوص نهایت جدیت ابراز شود .

آقای فراگوزلو وزیر معارف تذکرات آقای‌شیروانی راتائید کرد لکن اظهار داشت این مبلغی که تصویب میشود کافی برای تاسیس مدرسه درتمام این‌نقاط نیست و بیشتر برای مدارسی است که قبلا تاسیس یافته و فعلا بحال انحلال‌افتاده است .

آقای مدرس اظهار داشت البته در هر مملکتی که مدارسی هست موادی هم در ضمن پروگرام این مدارس‌می‌باشد که هرایرانی که‌در آن مدرسه تحصیل میکند باید همان پرو گرام راا‌جرا کند بنده عقیده دارم مدارس ایرانیان در خارجه حتما پروگرام معارف وزبان فارسی را جزء پروگرام رسمی خود قرار دهند .

معاون وزارت معارف اظهار داشت مدارسی که ازپول ماو از طرف دولت تاسیس میشود طبیعی است که‌باید پروگرام مارا اجرا کنند وتابع مقررات آن مملکت نیستند .

پس‌از مذاکرات مشروح در اطراف لایحه ، افزایش قیمت تذکره باکثریت ۷۶ رای موافق‌از ۸۹ نفر عده حاضردر مجلس تصویب گردید .

(نقل ازاطلاعات، سی‌ام فروردین ماه۱۳۰۷)

از چهارم اردیبهشت‌ماه در سینماهای

مولن‌روژ ـ مهتاب ـ دیانا ـ کریستال

بولوار ـ اسکار ـ برلیان ـ زهره

بعد از پلنگ صورتی و گلوله‌ای در تاریکی اینك فیلمی دیگر بمراتب خنده دارتر وخوشمزه‌تر از پیترسلرز

پیترسلرز

نانت نیومن

لیونل جفریز

دست قلابی قاتون

از اجاق گازهای ۳۷ اینچی امپریال کندور آمریکائی

که منحصراً در اختیار شرکت بوتاگاز است دیدن فرمایید

قیمت مناسب. شرایط پرداخت سهل

خیابان سعدی جنوبی مقابل بانك ملی شماره ۷۰۰ طبقه فوقانی تلفنهای ۳۲۳۲۲۳ ـ ۳۲۳۳۸۹

آگهی اخطار

بدین‌وسیله به‌آقای محمد جعفر شفیعیها فارغ‌التحصیل سال ٤۵ دانشکده پزشکی تهران که درقبال وزارت بهداری تعهد خدمت داشته وفعلامجهول‌المکان می‌باشد اخطار می‌شود که ظرف ده‌روز جهت‌تحویل مدارك استخدامی خودبداره کل‌امور اداری وزارت بهداری‌واقع‌درخیابان شمیران ایستگاه عوارضی مراجعه نمائید درغیر اینصورت‌برابر مقررات باشمارفتار خواهدشد الف۶۰٤

آ_۲۹۰۰ ۱_۲ مدیر کل اموراداری ـ خندق‌آبادی

ایران طیور

تیرماه ۱۳۲۲

سازندهٔ مطمئن‌ترین ماشینهای جوجه‌کشی ولوازم مرغداری

همگام با پیشرفتهای صنعت مرغداری درایران است

کاتالوگ مجاناً ارسال میشود .

تهران: شاهرضا ـ میدان فردوسی تلفن ۶۶۱۰۹ تلفن کارخانه ۹۵۳۹۸۹

ویزیت

روابط مردم با همه طبقات و گروهها بر پایه مقررات مخصوصی مشخص شده جز با طبقه پزشك و من نمیدانم چه گیری در کار است که برای روابط طبیب و بیمار، بیمار و بیمارستان حاضر نیستند هیچ‌نوع قرار و قانونی وضع کنند تادر موارد بروز اختلافات امکان اظهار نظر یا قضاوت صحیح وجود داشته باشد .

باآقای ش. م دراین باره گفتگوئی داشتیم که‌خوب است هم مورد توجه انجمن پزشکان قرار گیرد هم وزارت بهداری به آن توجه کند. این آقا می گفت :

«پیش یك چشم پزشك معروف که سابقه مراجعه قبلی‌داشتم رفتم بمحض ورودبه اتاق انتظار پیشکار مخصوص آقای دکتر ۳۰۰ ریال ویزیت مطالبه کرد با تعجب گفتم قبلا ویزیت آقای دکتر ۲۰۰ ریال بود ، گفت: صرف نمیکرد گرانش کردند !من چون نزد آقای دکتر سابقه معالجه داشتم ناچار مبلغ مورد مطالبه را پرداختم ولی حالا می‌خواهم از شما بپرسم معاینه دکتر مگر پیاز است که ارزان خرید و گران خرید داشته باشد و ارزانش صرف نکند !؟»

گفتم: چرااین سئوال راازخود آقای دکتر که خدمتشان رسیدید نکردید ؟ مسلماایشان جواب قانع کننده تری میدادند. گفت :

«رویم نشدنزد دکتر موضوع رامطرح کنم »

گفتم : شما مریضها .عادت بدی دارید ، پیش دکتر که میرسید همه جور تعارف و تعریف و خاصه خرجی میکنید ولی پشت سر بد آنها را میگوئید و کارشان رابا پیاز فروشی مقایسه میکنید درحالیکه این طرزعمل درست نیست، گیرم قیاس شما درست بود، دراین صورت باید گفت پیاز وقتی گران میشود که کمیاب است وقت دکتر هم موقعی کم میشود که بعلت حسن تشخیص بیمارش زیاد میشود و نمیرسد ناچار حق معاینه رابالا می برد بنابراین اگر از دریچه پیاز هم جریان رابررسی کنیم باز می ببینیم بالارفتن ویزیت دکتر کار ناحقی نیست ، گفت :

«شما هم که از آنها دفاع میکنید ، یعنی میفرمائیددکتر ها هر قدر که خواستندمی توانند فقط با یك رنك و روغن زدن به مطب ویزیت‌خودرا بالا ببرند ؟»

گفتم : توی این شهر خیلی از دکترها هستند که هر چقدر هم مطب خودرا رنك و روغن میزنند جرات بالا بردن ویزیت را ندارند چون آن چهار تابیماری هم که‌دارند از دستشان میرود ، از آن گذشته چه دلیل دارد شمانزد پزشکی میروید که برای معاینه چشم‌سی‌تومان‌میگیرد؟ به دکتری مراجعه کنید که‌همان معاینه راانجام میدهد بلکه بیشتر هم ورمیرود در عوض ده تومان می گیرد . گفت :

«آدم،پیش هر دکتری که نمی تواند برود باید به تشخیص پزشك ایمان داشته باشد .»

گفتم : دکترهائی‌که گران میکنند از همین که گفتید استفاده میکنند و ویزیت رابالا می برند ،گفت :

«چرا دولت مقرراتی وضع‌نمیکند که ویزیت پزشکان مشخص شود و مردم بدانند چقدر باید بپردازند »

گفتم : طبابت ، تجارت که‌نیست تا فرضا شهرداری یاوزارت اقتصاد برای آن نرخ تعیین کند ، شما پزشکی رامی بینید که سالها زحمت کشیده تحصیل کرده متحمل مخارج هنگفت شده سالها چشمش بدر مطب‌خشك شده تاامروز بر اثر حسن تشخیص و معالجه معروفیت کسب کرده است دولت به چنین شخصی‌نمی تواند فشار بیاورد که آقای دکتر شما ده تومان ویزیت بگیرید در هیچ کجای دنیابرای طبیب نرخ تعیین نکرده‌اند یك جراح رامی بینید که لوزه عمل میکند ۲۰۰تومان میگیرد یکی‌دیگر برای‌همان عمل از دو هزار تومان کمتر حاضر نیست بگیرد ، حالا دلیل وجود این وضع چیست وجریان ازچه قرار است؟ احتیاج به بحث طولانی دارد که از عهده ما خارج است ، گفت :

«یعنی‌میفرمائید کاراطباء قابل کنترل نیست و هر کار دلشان خواست می توانند بکنند ؟»

گفتم : بنده هیچ چنین حرفی نزدم ، جامعه پزشکی ما هم باید مثل همه جای دنیا یك‌اتاق‌پزشکی داشته باشد و این اتاق پزشکی باید مقررات و قوانینی برای روابط بیمار و طبیب ،طبیب وبیمار ، بیمار و بیمارستان وضع کند تا آنقدر ها هم که مامی گوئیم‌هرطبیبی‌اجازه‌نداشته‌باشد برای‌خودو مردم‌مقررات اختصاصی وضع کند . گفت :

«بنده هم همین حرف رامی زنم »

گفتم: حرفی که شما زدید تاچیزی که من گفتم دو تااست، در مورد وضع مقررات و قانون پزشکی خود آقایان پزشکان باید اظهار لطف بکنند از دست دولت و وزارت بهداری کاری ساخته نیست کمااین که تابحال هم کاری ساخته نبوده!

آقای یزدانی ساکن میدان شوش می گفت :

تلافی

«من چند وقت‌است که در حدود چهار هزارتومان پول شهرداری راکه عوارض سطح‌شهر و غیره است حاضر کرده‌ام ببرم تحویل بدهم ولی هروقت چشمم به لجن و کثافت جوی آب محلمان‌می افتد پشیمان میشوم و دلم نمی‌آید عوارض شهرداری‌را بپردازم .»

گفتم : اولا اگر بموقع نپردازید طبق قانون جریمه‌تان‌می کنند ثانیا اگر شهرداری میدانست که علت عدم استقبال مردم در پرداخت عوارض همینست که سر کار میفرمائید . کاری می کرد که شهرمثل بلور تمیز و نظیف باشد ، حیف که شهرداری خیالش راحت است که بالاخره سربزنگاه عوارض را باضافه جریمه‌ای که‌به آن تعلق می گیرد از سر کارخواهد گرفت .

بهمین جهت هم کوششی در نظافت شهر چنانچه میفرمائیدنمیکند. گفت :

«پس مردم کی‌میتوانند تلافی کنند، این که نمیشود ما عوارض سطح شهربدهیم وگند و کثافت‌ازمحل سکونتمان بالابرود»

گفتم : انشاءالله در آینده شما اگر دلتان‌خواست می‌توانید دراین مورد تلافی کنید، گفت :

«چطور است‌که درآینده امکان دارد ،اما حالاندارد»

گفتم: درآینده‌تهران صاحب انجمن شهر میشود ، اعضای این انجمن بارای شمامردم شهر انتخاب میشوند ، اعضای منتخاب شده شهردار راانتخاب میکنند ، آنوقت همه کار شهرداری زیر نظر انجمن درمی اید ، فقط دراین شرایط است‌که شمامی‌توانید در صورت مشاهده بی توجهی ماموران شهرداری‌تلافی‌در بیاورید آنهم نه بشکلی که‌یك مرتبه چهار هزارتومان عوارض شهرداری را نپردازید بلکه فقط می‌توانید از حق رائی که دارید استفاده کنید باین ترتیب که فرضا به کسی که رای‌داده‌اید و او عضو انجمن‌شهر شده و کار نکرده و نسبت به محله شما بی‌توجه بوده دیگر رای ندهید .این‌رامیگویندتلافی که فعلاز این خبرها نیست و صلاح شما هم دراینست که هرچه زودترفعل از آنکه جریمه‌ای تعلق بگیرد ببریدعوارض‌شهرداری‌را بپردازید.

د ـ ذوالفقاری

آگهی استخدام

انجمن بهداری شهرستان کرج جهت خدمت در بیمارستان کمالی کرج احتیاج بدونفر بهیار زن دارد داوطلبان میتوانند در ساعات اداری تا آخرروز چهاردهم اردی‌بهشت ماه ۱۳٤٦ باداره بهداری شهرستان کرج مراجعه‌نمایند.

انجمن بهداری کرج

موسسه «تی . ام»

عده‌ای علاقمند به خوانندگی‌ونوازنده مبتدی سنتور احتیاج دارد و ضمنابیك نفر دوشیزه و یا بانو جهت کار های دفتری لازم است لاله‌زار نو ساختمان البرز طبقه پنجم شماره ۳۵

۱-۳ آ-۱۹۲۷

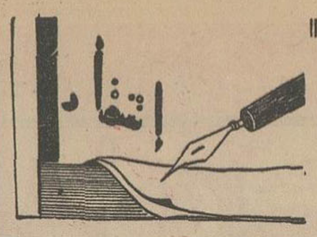

از :سیاوش سیروس

برای خوش‌آمد مردم

چند نفر نوازنده و خواننده‌و اکروباسی بشهری رسیدند که حاکمی خوش‌ذوق داشت.جماعت هنرمند بر ان‌شدندکه نزدحاکم روند وصله‌ای دریافت دارند و بدین امید روی بدارالحکومه آوردند و قرار شد در مهمانی که آنشب حاکم دارد شرکت کنند و حاضرین را محظوظ نمایند.درشب مهمانی نوازندگان وخوانندگان سنك تمام گذاستند وعملیات اکروباسی ومحیرالعقول تمام‌حاضرین‌رابتحسین واداشت. هریك از برنامه‌ها که انجام میشد،حاکم سری‌بعلامت‌رضایت تکان میداد وبه منشی خود که پهلویش نشسته بود ،میگفت دستور بده فردا صد دینار باین خواننده خوش لحن صله‌بدهندو یا ۳۰۰ دینار به‌آن نوازنده هنرمند از خزانه داده شود ویا اینکه به آنهائیکه عملیات اکروباسی انجام‌میدهند تعدادی ازاسبهای‌اصیل ویاچندین‌راس گاو وگوسفند داده شود .با شنیدن این حرفها نوازندگانو خوانندگان‌ودیگر هنرمندان‌شور وحرارت بیشتردر کار خودبخرج میدادند و این مجلس تا سپیده دم بطول انجامید و نتیجه آن یك طومار بود که بدست‌منشی باشی نوشته شده‌بود که اززر ومال وزمین وآب و ملك وگاو وگوسفند وهرچه‌بود باین‌جماعت بخشیده شده‌بود ، وقتی‌آفتاب برآمدجماعت‌هنرمندبرای‌دریافت بخشایش حاکم مراجعه کردند ولی مسئولین مربوطه ازاجرای آن سرباز زدند، شکایت‌بحاکم بردند که دستور حاکم رااجراء نمیکنند واز آنهمه مال و منال که حاکم بخشیده هیچگونه نصیبی به‌آنان نرسیده است ! حاکم کلاه را از سر چرخاندو گفت :رفقا! دوشینه ،شماکاری کردید که من خوشم‌آمد ومنهم حرفی زدم که شمارا خوش‌آید! هروقت که مسئولین امور میخواهند باصطلاح گرهی از کار مردم‌باز کنند. چنا مصاحبه در اول کار انجام میدهند وچون ملاحظه میکنند که هوا «پس» است ،دم فرومی‌بندند و صحبتی نمیکنند و هرچه مردم خواهش وتمنی واستغاثه‌میمایند ،کسی پیدا نمیشود که جواب آنان را بدهد.

البته هرگرفتاری که برای مردم پیش می‌آید دورانی داردو پس از آنکه آن دوران سپری شد، خود بخود آنها ازآسیابها میافتندوآنوقت است که‌مسئولین شروع بسخن گفتن مینمایندو از آینده درخشان و برنامه‌هائی که در دست اقدام میباشد داد سخن میدهند . من‌باب مثال بعرض میرسانم که سه ماه‌تمام مردم تهران از نبودن پیاز ونرخ سرسام آور آن فریادها کردند نامه‌ها نوشتند ودر اول هیاهوی مردم بخاطر نبودن پیاز و سیب زمینی و نرخ سرسام‌آور آن مسئولین چند کامیون باطراف فرستادند و باجار و جنجال‌اعلام کردند که‌بله، پیازهارامحتکرین جمع کرده بودند و ما رفتیم و محل این انبارها راپیدا کردیم وتمام آنرا بتهران حمل نمودیم ودیگر جای نگرانی نیست! ولی ملاحظه فرمودید که هنوز پیاز بقیمت سابق و حقیقی خود باز نگشته

حالا نوبت بگوشت رسیده مردم در دکان های قصابی‌گوشت پیدا نمی کنند ولی اتحادیه فروشندگان گوشت اعلام می کند که « گوشت را گران‌نخرید! » قضیه وقتی جالبتر میشود که اتحادیه گوشت فروشان اخطار کرده که اگر قصابیها گوشت‌را گرانتر بفروشند ، سهمیه‌شان قطع و پروانه قصابی آنان‌باطل میشود اگر کسی باحوال‌واوضاع روز واقف نباشد ، خیال میکند که تاحال اصلا در یك دکان قصابی هم گرانفروشی نشده . توصیه اتحادیه مزبور آنست‌که اگر قصابی گوشت را گران فروخت ، شما بما خبر بدهید اتحادیه و شرکت مزبور فورا در دکان قصاب باشی را تخته خواهد کرد .

اتحادیه فروشندگان گوشت را قصابها تشکیل میدهند ،اگر یك قصاب شما پیدا کردید که گوشت را بقیمت این اتحادیه بفروشد آنوقت درست است و نکته باریك قضیه اینجاست که اتحادیه مزبور از خود فروشندگان گوشت تشکیل شده و نرخ گوشت را هم خودشان کیلوئی ۸۳ ریال تعیین‌کرده‌اند. و خودشان هم از قیمتی که‌تعیین کرده‌اند عدول مینمایند . مگر فروشندگان گوشت و نمایندگان آنها همین آقایانی نیستند که اتحادیه فروشندگان گوشت را درست کرده‌اند ، اگر گوشت کمیاب است بدست همین‌آقایان کمیاب شده است و اگر گران فروخته میشود باز هم بدست همین آقایان گران فروخته می شود . این اطلاعیه ها و این مصاحبه ها فقط برای خوش‌آمد مردم است وگرهی ازکارآنان باز نکرده و باز هم گوشت‌گران و کمیاب است و خود قصابها هم به‌نرخی که‌ازطرف‌اتحادیه‌به‌شان اعلام شده توجه نمی نمایند ، خودشان موافقت میکنند و نرخ گوشت را اعلام میکنند و بعدهم در دکان قصابی با نرخ اعلام شده خودشان مخالفت‌میکنند ! زیرا هر کاری انجام میگیرد‌فقط نظر آنست که مردم را خوش آید ! ولو آنکه عملی در کار نباشد ، حقیر از آن میترسم که همانطور که در مورد پیاز و سیب زمینی شهرداری چند روز پیش اعلام کرد که بعلت‌کمبود کشت پیاز و سیب زمینی‌درسال گذشته قیمت آن گران شده . انتظار دارم چندی دیگر اعلام گرددکه گرانی گوشت امسال به سبب قهر ماده گاو ها از گاو های نر و میشها از قوچهابوده است که با پا در میانی اختلافاتشان بر طرف شده و قرار است سا لآینده زاد و ولد فراوانی نمایند و سال آینده کمبود و گرانی گوشت را اهالی مشاهده نخواهند کرد . زیرا تصور نمیرود که افسانه « سیاه بهار » دیگر برای مردم خوش آمدی داشته باشد و بایستی قصه ها و داستان های جدیدی پیداکرد که مردم باور کنند .

اطلاعیه سازمان آب منطقه‌ای تهران

قابل توجه ساکنان محترم خیابانهای دامپزشکی ـ هاشمی‌ـ اشرف پهلوی ـ نهرفیروزآباد واقع در محدوده زیر :

۱ـ شمالا برجنوبی خیابان دامپزشکی بین خیابان دوازده‌متری خاکی و کوچه خسروی .

۲ـ شرقا از قسمتهای زیر

الف ـ برغربی کوچه خسروی بین خیابانهای دامپزشکی و هاشمی

ب ـ برشمالی خیابان هاشمی‌بین کوچه‌های خسروی وصحرائی (نهر فیروزآباد)

ج ـ برغربی کوچه صحرائی (نهر فیروزآباد) بین خیابانهای هاشمی و اشرف پهلوی

۳ـجنوباپرشمالی خیابان اشرف پهلوی بین کوچه صحرائی (نهر فیروزآباد) و خیابان دوازده متری خاکی .

٤ـ غربا برشرقی خیابان دوازده‌متری خاکی بین خیابانهای اشرف پهلوی و دامپزشکی پیرو آگهی شماره ٤۹ مربوط به قبول درخواست انشعاب آب مورخ ۳۱ر۳ر٤۳ مجددا باستحضار میرساند باآنکه مدت قبول انشعاب دراین ناحیه منقضی گردیده ونصب انشعابات مشترکانی که تعهدات خودرا انجام داده‌اند تقریبا خاتمه یافته است بلحاظ رعایت کسانی که بجهاتی‌تاکنون برای درخواست انشعاب مراجعه نکرده‌اند ویابعلت عدم‌پرداخت بدهی خودبابت سفته‌های معوقه ازنصب انشعاب مستغلات آنان خوداری شده است مدت قبول درخواست تاآخر خردادماه۱۳٤٦ تمدید میشود .

بنابراین ساکنان این ناحیه که تاکنون از آب تصفیه شده بهره‌مندنشده‌اند میتوانند بااستفاده از این مهلت درتصفیه حساب گذشته اقدام ویادراین فرصت مراجعت‌ودرخواست‌انشعاب‌نمایند بدیهی است چنانچه تاآخر وقت اداری روز چهارشنبه ۳۱ر۳ر٤٦ به‌باجه‌مرکزی سازمان‌آب منطقه‌ای‌تهران‌واقع درخیابان جنوبی‌پارك شهر مراجعه‌ننمایند ناگزیر متصدیان نصب انشعابات به نقطه دیگری خواهند رفت و این ناحیه مشمول مقررات خارج ازنوبت و نصب انشعابات بطور خارج‌ازنوبت زودتر ازشش خواهد شد ماه بعداز تقاضا مقدور نخواهدبود . **سازمان آب منطقه‌ای تهران**

این صندلی در هواپیما برای کسانی پیش بینی شده است که دوست دارند صندلی آنها تنگ نباشد که پهلویشان را مثل کرست بفشارد .

.. کسانی هستند که دوست دارند سرشان تکیه‌گاهی داشته باشد و مرتب روی صندلی باینطرف وآنطرف نغلطد .

.. مسافرانی‌هستند که دست وپای‌بلندی دارندوجای فراوانی‌میخواهند ...

.. همه وهمه این‌اشخاص که آسایش وراحتی در سفر را دوست دارند، فقط بابی . او . ا . سی پرواز میکنند.

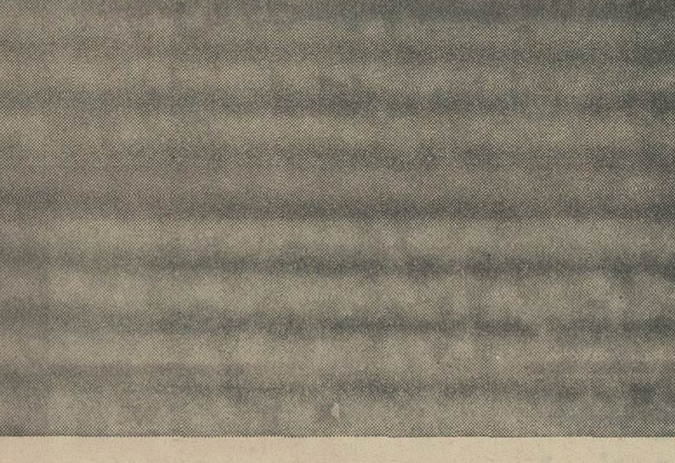

BOAC
BRITISH OVERSEAS AIRWAYS CORPORATION

در سراسر جهان بی . او . ا . سی از شما مواظبت میکند

برای کسب اطلاعات بیشتر به آژانس مسافرتی خود و یا به بی . او . ا . سی در تهران یا آبادان مراجعه فرمائید

معما سرگرمی

برای جمعه شما

شکست ناپذیر!

کار آگاه بلین که علاقمندان این صفحه با نقش او درکشف عملیات جنائی و پلیسی آشنا هستند برای مدتی کوتاه بمرخصی رفت.

ازامروز قهرمان ماکودکی شرور است که او را «الك» می نامند. الك که دوستانش باو لقب شکست ناپذیر داده‌اند با «شیطان» روابط دوستانه‌ای دارد تاآنجا که اکثر اوقات لباس شیطان را به تن میکند.

الك دراستعداد، زیرکی وغلبه بر موانع قدرتی بیش از کارآگاه بلین دارد لذا میتواند جانشین شایسته او باشد.

الك تمام افسانه‌ها و داستانهای ملل را میداند. روزی یکی از دوستانش افسانه «اسب شاه پریان» را برای اوگفت والك سخت طالب آنشد که اسب شاه پریان را بدست‌آورد. الك یکه وتنها عازم سرزمین های دور دست‌شدو تمام دشتها وجنگلها را زیرپا گذاشت تا اسب شاه پریان را بدست آورد. طی این سفرطولانی و پر خطر، حوادثی برای الك روی داد که شما هر پنجشنبه دراین صفحه بایکی ازاین حوادث آشنا خواهید شد لکن الك برای مشکلی که‌هر هفته برای او روی میدهد ازشما کمك‌میخواهد. اینك این شما واین داستان الك «شکست ناپذیر»!

الك برای پیدا کردن اسب شاه پریان از جنگل انبوهی گذشت و نزدیك یك دهکده با گربه‌ای آشنا شد. نخستین سخن الك‌به گربه این بود:

تمنی میکنم اسب شاه پریان را بمن نشان بده.

گربه لحظه‌ای فکر کردوسپس به‌آلك گفت: فورا پشت من‌سوارشومن‌ترا راهنمائی‌میکنم.

گربه باسرعتی سرسام آور در حرکت بود در حالیکه الك پشت او سواربود.

آنها ناگهان به‌باغی نزدیك شدند وگربه به الك گفت: «محکم باش میخواهم ازروی یك گلخانه بپرم!»

لکن بهنگام پریدن از روی گلخانه الك نتوانست تعادل خود را حفظ کند و وسط شیشه بزرك گلخانه سقوط کرد.

خوشبختانه الك مجروح نشد و توانست خونسردی خود را حفظ کند.

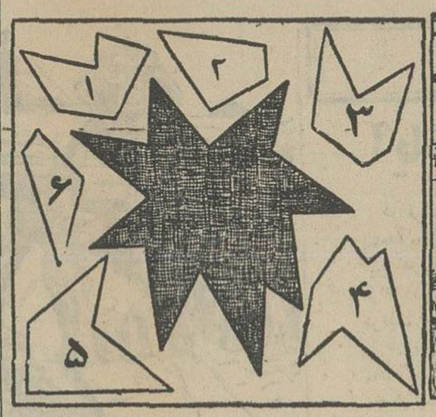

بدنبال صدای وحشتناکی شیشه شکست. الك از اینکه شیشه گلخانه را شکسته‌بود سخت ناراحت بنظر میرسید.

الك قطعات شیشه شکسته را جمع کرد تا آنها را بهم چسبانده و گلخانه را با همان شیشه اولیه بپوشاند. الك پس از آنکه شیشه ها را جمع کرد فریادی زده و گفت: عجیب است یك قطعه شیشه زیادی است!

آیا شما میتوانید به الك کمك کرده وقطعه شیشه اضافی را پیدا کنید؟

سینما

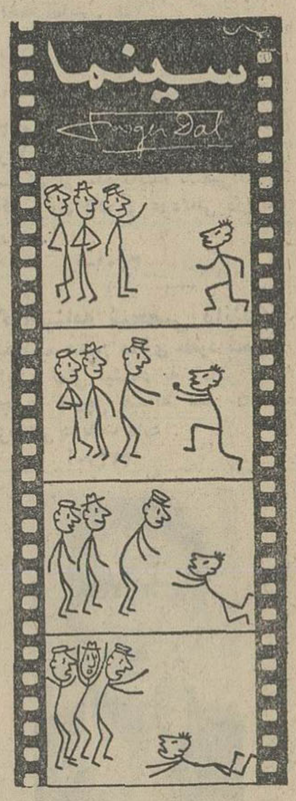

این چهار تصویر مبین یك‌صحنه از زندگی مردی است که عجول می باشد.

آیا شما میتوانید بگوئید بسراین مرد که «جلال» نام دارد چه‌آمده؟

پاسخ درست شما نشان توجه و دقت زیادتان است.

جدول مخصوص ایام تعطیل

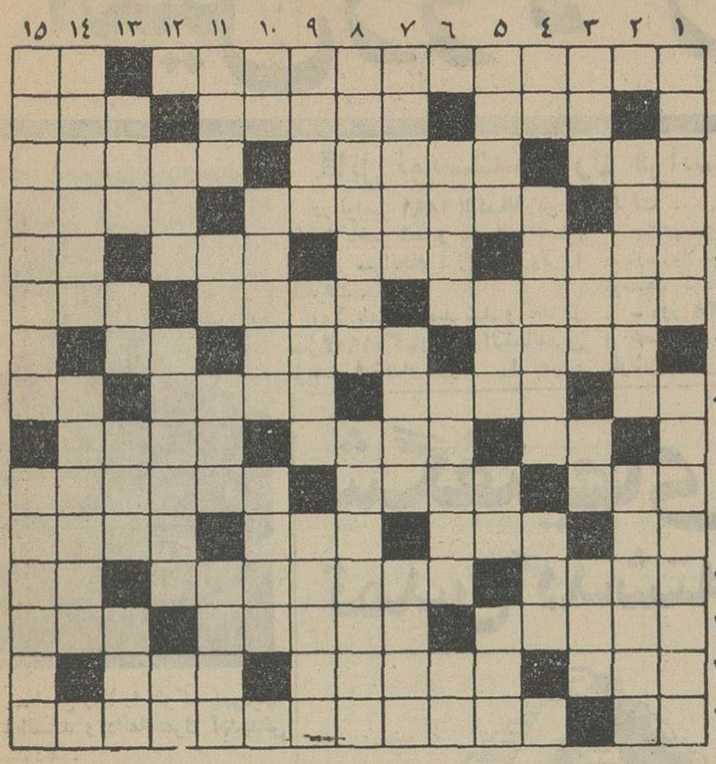

افقی: ۱ - نویسنده شوخ‌طبع وبذله گوی ایرلندی که کسی از نیش زبان و قلمش‌در امان نبود - هرجا بکشیدش می‌آید ۲- در نزدیکی کاشان است- خوراك چهارپا -بیسواد ۳-دربهاران نیز بگرید -خوشیها و آرزوها - زهر خطرناکی که‌ازگیاهی میگیرند ٤- کار شیطان - از انواع کامیون - برای زنان زیبنده تر باشد ۵- سالار و فرمانروا - پرمایه - سبزه زارو صحرا- همراه هومی اندازند ٦- باخیال راحت میتوان سری‌را باو سپرد - از آثار ژان ژاك روسو -عطا وبخشش۷- درخرابی اصلی جای آنرا میگیرد -دانشجویان بیشتر درطلب آنند- جای خالی ندارد ۸- از اعداد - اگرهمراه گاز باشد محکمتر میگیرد - شاعر بوسیله‌او برای‌دوستانش‌درهندوستان پیامی فرستاده بود - تازگی این هم خریداری پیدا کرده است ۹-ریشه - میوه بهشتی-صلح‌و دوستی۱۰-وسیله زینت اطاق - برای رفع تب پاشویه می‌کنند -غالبا موجد مفاسد بسیار است ۱۱- رمق- از اسباب آب‌کشی- افزودن - میگویند از آسمان نازل میشود ۱۲- کیسه چرمی برای زرو سیم - از انواع اتومبیلهای جنگی- آدم بی‌پا ۱۳- وسیله آب خوری - اگر همراه کیاست‌نیز باشدمدیریت کامل میشود - از گیاهان دریائی۱٤- گل پرعشوه و طناز - مینی‌ژوپ‌دوران شاه شهید - میگویند طلاست ۱۵- چند سال پیش باولگا پیوندش‌زدند - وصف بادبزنش را اززبان اسکاروایلد باید شنید.

عمودی: ۱- افسوس که خوبان بیوفا چنین باشند - از چیزهائی که در دوران مینی‌ژوب بایدیادش‌را بخیر کرد۲- معمولا فطیر در می‌آید - از گیاهانی که عرقش مصرف طبی دارد ۳- علمی درزمینه‌رمل واصطرلاب -ازشهرهای ایران- گرفتن از راه‌هوا -هنگام روشنی‌ها ٤- علامت نداشتن ونبودن - ولایت ارده! - نبوغ وهوش بسیار ۵- برای رنك قرمز قالی بکار می‌آید - ضمیری است - سبك‌عقل- نشاندن برای نشوونما کردن ٦- دل چرکین - از سبکهای غربی درمعماری وموزیك -شل پاشکسته ۷- از اقسام دندان - شهری در ایران- ازگلهای بی‌گناه!۸-خدابیامرز!-از فرمانروایان مغولی ۹-تازگی‌بارهبر چین کمونیست عهد مودت بسته است - ازحمامهای معروف و قدیمی تهران- کارهای‌نهی شده ۱۰- کمپانی بزرك نفتی - تخت- معکوس ۱۱- بوسه‌پیرزن چنین سازد -موجود افسانه‌ای - عقیده - اصلاحی در طراحی و معماری و موسیقی ۱۲- یکی دیگرازاقوام‌نزدیك خاله‌قورباغه- در دارائی مقام ومنزلت ارجمندی‌دارد- از محصولات کمر !۱۳- نوعی‌تصدیق -اندرون - از خبرگزاریهای معروف- فعلا که در خدمت صلح کمر بسته است ۱٤- از سازهای زهی -نوعی‌نان کم شیرینی ۱۵- وقتی کسی به‌کسی نباشد معمولا چنین خواهد شد - اگر از عزیزی باشد عزیزش میداریم.

حل جدول شماره ۳٤۳٦

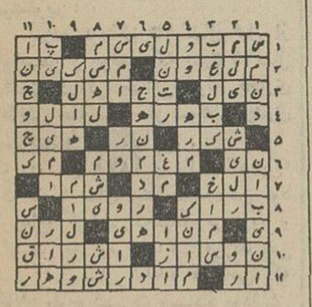

گفته‌اند...

دامن و ثروت

یك جامعه‌شناس فرانسوی بعد ازمدتها تحقیق‌باین نتیجه‌رسیده که هر چه محفلی لوکستر و تجملی‌تر باشددامن‌خانم‌ها درآن کوتاهترمیشود.

مثلا دریك‌باردامن ده‌سانتیمتر بالای زانوست و در یك کاباره گرانقیمت٤۰سانتیمتر بالای‌زانو

یك‌توضیح بیمزه

یك قاضی میگوید:

-آمار ثابت میکند که زنها بیشتر از مرد ها عمر میکنند، مخصوصا زنهای شوهر مرده ...

کی، چه گفت؟

اگر گفتید جملات زیر از چه کسانی میباشد، به ادبیات جهان تسلط دارید و با نام بزرگان و مشاهیر آشنا هستید.

۱- هر وقت بسوی زنی میروی شلاقت را فراموش مکن.

۲- زن گاهی در خانه مانند میرغضب است و گاهی مانند محکوم البته بیشتر میرغضب است تامحکوم.

۳- چهار چیز است که اگر در هر خانه باشد فرشته پر و بال می گشاید و سعادت و خوشبختی رابر ساکنین آن خانه ارزانی می دارد: نشاط - فعالیت - خوشبینی - امید.

٤- چهار چیز نقصان عمر است و بیم مرك: بسیری مجامعت کردن، بسیری گرمابه رفتن - غبار میوه و قدید خام خوردن و بازنان پیرصحبت کردن.

۵- گوش فرادارتا دانش آموزی و زبان درکش تا آسوده مانی.

٦- بالیدن به آنچه که نه او ترا ماند و نه تو او را مانی بی‌خردی است.

۷- آه چقدر آسان بود اداره کردن فرانسه اگر شخص از شر این زن ها راحت میشد.

۸- من از خوشبختی های زندگی بهره‌مند شدم چون در زندگی عاشق شدم.

۹- سعادتمندواقعی‌کسی راگویند که از یك عشق پاك بی بهره نباشد.

۱۰- اجتماع دو خصلت صورت بندد ضعف نفس و صداقت.

شباهتهای هفتگانه

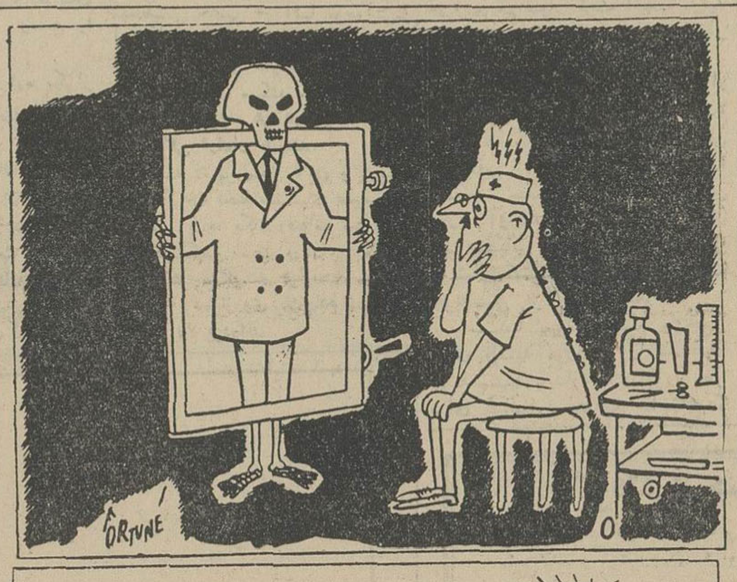

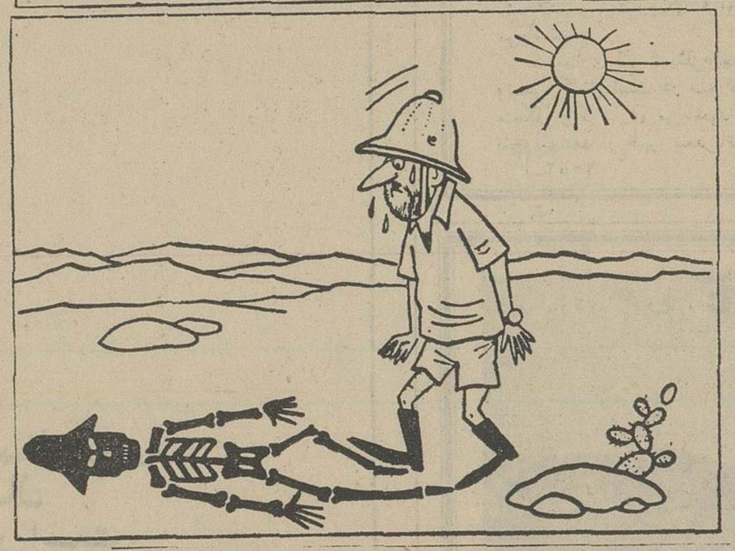

دراین دو تصویر مختلف هفت چیز باهم‌مشابه‌هستند اگر در کار خود دقیق‌باشید میتوانید این‌هفت‌چیزمشابه را بیابید.

پاسخ معماها درصفحه دوازدهم چاپ‌شده است

بازی با ضرب‌المثل

تکمیل کردن ضرب المثل های زیر بدان معنی است که شما بزبان توده مردم آشنائی دارید تردید نیست که‌هدف تکمیل کردن معنی ضرب‌المثل است لذا ممکن است کلماتی که شما بکار میبرید با کلماتی که‌مادر صفحه«پاسخ‌ها» آورده‌ایم مغایرت داشته باشد. لکن باید معنی‌آنهایکی‌باشد.

۱ - آب نطلبیده . . . . . .
۲ - آب و آتش . . . . . .
۳ - آب و روغن بهم . . . . . .
٤ - مسافرت هزار فرسنك . . . . . .
۵ - اگر نخ دراز باشد . . . . . .
٦ - آتش از آتش . . . . . .
۷ - ابلهی گفت و . . . . . .
۸- از فریاد خرکسی . . . . . .
۹ - از کرامات شیخ ما این است . . . . . .
۱۰ - از مار نزاید جز . . . . . .
۱۱ - پول زشتی ها را . . . . . .
۱۲ - قبل از خریدن باید . . . . . .
۱۳ - هر کجا قدرت هست . . . . . .
۱٤ - با گرك دوستی کنید ولی همواره . . . . . .
۱۵ - قرض عفریتی است که اگر سایه اش‌بر تو افتاد ...

اگر گفتید...

اگر از خوانندگان دائم روزنامه اطلاعات باشید می توانید به سئوالات زیر پاسخ دهید.

۱- قتل لی هاروی اسوالد که متهم بقتل پرزیدنت کندی بود در چه زمانی روی داد؟

۲- «ژان جردن» قهرمان نوزده ساله آماتور مسابقات جهانی اتومبیل رانی چه زمانی کشته شد؟

۳- مریلین مونرو ستاره مشهور جهان‌در چه سالی‌خودکشی کرد؟

٤- مرك وینستون چرچیل نخست وزیر اسبق «انگلستان درچه تاریخی روی داد؟

۵- ربرت کوهن قهرمان جهانی خروس وزن در چه سالی در بانکوك کشته شد

٦- خلع ملك فاروق از سلطنت مصر در چه تاریخی روی داد؟

۷- تاریخ پایان‌جنك کره؟

۸- تاریخ پرواز نیکلایف وپاپوویچ‌فضا نوردان روسی در کنار هم در فضا؟

۹- تاریخ مرك دکتر البرت‌شوایتزرفیلسوف وانسان دوست‌مشهور

۱۰- تاریخ اعلام آتش بس در الجزایر و امضاء قرارداد اویان.

به «مسعود» کمك کنید!

کنسرتی بزرك از بیتلها بر پا شده است. یك دختر و پسر جوان تصمیم میگیرند باین کنسرت بروند لکن پس از ورود به سالن کنسرت بعلت زیادی جمعیت مسعود که پسر محجوبی است هما را گم میکند. آیا شما میتوانید در یافتن هما به مسعود که در پائین تصویراست کمك کنید؟

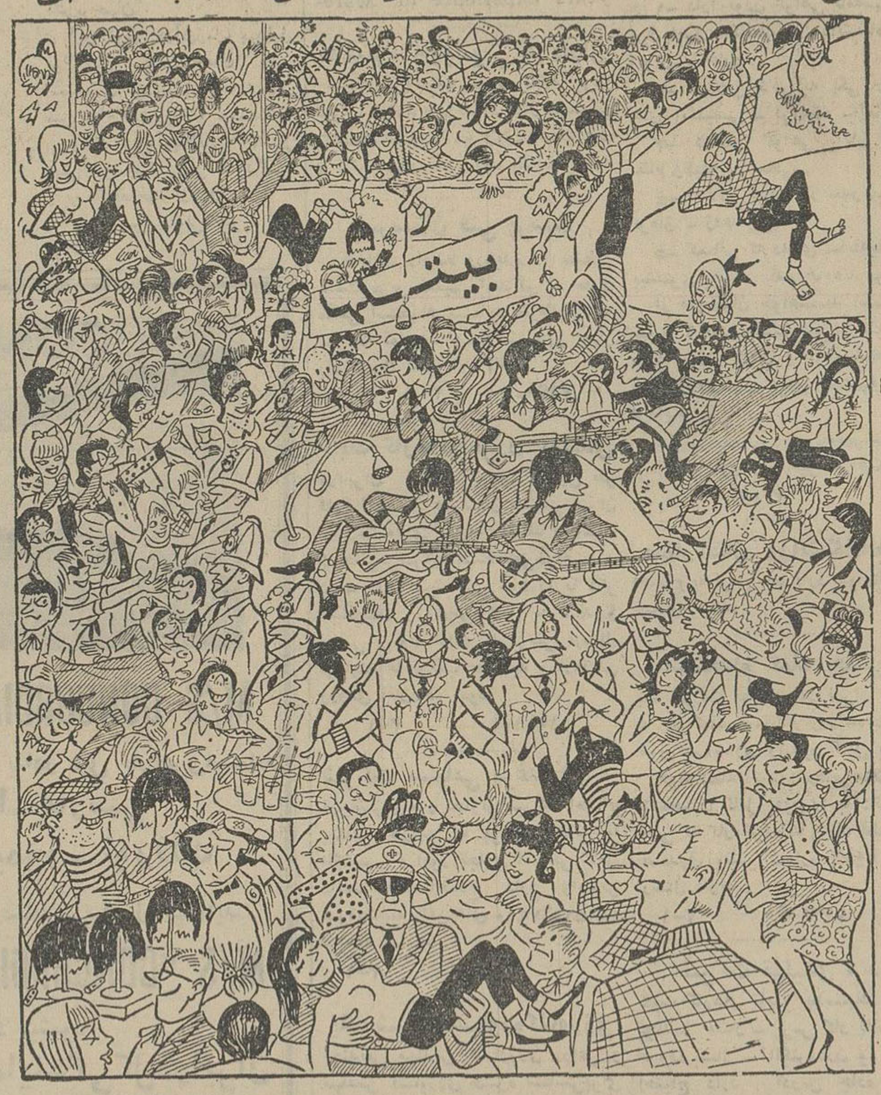

تشکر وسپاسگزاری

بدینوسیله اززحمات وفعالیتهای باارزش‌خانم‌درهمی مدیره سابق دبیرستان شمس آوری که درامر آموزش و پرورش دانش آموزان بسیار کوشیده‌اند تشکر وسپاس گزاری مینماید.

رئیس انجمن خانه ومدرسه دبیرستان شمس آوری

آ-۲۸٤۲ علی‌اکبر جواهری

اطلاعات دختران وپسران

روزهای سه‌شنبه هرهفته منتشر میشود

امیل زولا را چگونه کشتند؟

قاتل نویسنده بزرگ فرانسوی که در ماجرای «دریفوس» شهرت جهانی یافت، هنوز شناخته نشده

– امیل زولا را «نوکر یهودیها» میدانستند و دائما بمرگ تهدیدش میکردند.

«امیل‌زولا» نویسنده بزرگ فرانسوی شهرت عالمگیر دارد: هم بخاطر سلسله داستان های جذابش بنام «روگن- ماکار» که‌از شاهکار های داستان‌نویسی جهانند و هم بخاطر نقش فعالی که در ماجرای «دریفوس» بازی کرد.

زولا طی یك «حادثه» کشته شد. ولی هنوز هم عده‌ای عقیده دارند که دشمنان سیاسی نویسنده بزرگ اورا کشته‌اند و حالا نظر دکتر «امیل زولا» نوه «زولا»ی بزرگ را میشنویم:

–پدر بزرگم ۱۵ سال قبل از تولد من و موقعی که پدرم ۱۱سال داشت دراثر خرابی لوله بخاری اطاقش خفه شد. او شوهر و پدری مهربان و فداکار بود.

او در سال ۱۸۷۰ با «الکساندرین» که از ٤ سال پیش مصاحبش بود ازدواج کرد. الکساندرین زیبا و باهوش بود ولی صاحب فرزند نمی شد. در سال ۱۸۸۸ هنگامی که زولا باوج شهرت رسیده بودزنش مستخدمی آوردبنام «ژان» که‌دختری زیبا و ۲۱ ساله بود.

خانواده زولا همراه «ژان» بییلاق رفتند. الکساندرین‌مرتبا ازسردرد شکوه داشت وعصر ها «ژان» را همراه‌شوهرش بگردش میفرستاد.

و سرانجام‌این آشنائی‌دو کودك بود: «دینز» و «ژاك».

در نوامبر ۱۸۹۱ الکساندرین از ماجرا باخبر شد و بعد از افتضاح فراوان سرانجام فرزندان زولا را پذیرفت.

زولا بلندن تبعید شد و بعد در سال۱۹۰۲ ناگهان‌مرد. الکساندرین تربیت فرزندان زولا را بعهده گرفت ...

چندی پیش «آرمان لانو» کتابی درباره زولا نوشت و مرگ اوراچنین توصیف کرد:

– روز ۲۸ سپتامبر ۱۹۰۲ زولا و همسرش بعد از یك مسافرت طولانی بهتل کوچکی در کوچه بروکسل بازگشتند.

پیشخدمت بخاری‌را روشن کرد. آتش بسختی گرفت و زولا گفت:

– این بخاری خوب‌کار نمیکند.

باوصف این بخاری را روشن نگاهداشتند. شب‌خانم زولاباحالی خراب از خواب بیدار شد. زولا پرسید:

– پیشخدمت را صدا کنم؟

– نه، لازم نیست. فکرمیکنم بدغذا خورده‌ایم.

فرداصبح‌زولامرده بودوهمسرش بیهوش شده بود.

دکتر امیل زولا ادامه میدهد:

– پدر بزرگم را دائما با نامه تهدید میکردند. ویك بخاری‌ساز هم بعد ها اقرار کرد که هماشب لوله‌بخاری اتاق‌زولا رامسدود کرده بود و صبح روز بعد خودش آنرا باز میکند که کسی مشکوك نشود.

ولی نام قاتل افشاء نشده است.

هنر و ادبیات جهان

در هفته ایکه گذشت

شگفتیهای تمدن گذشته بشر

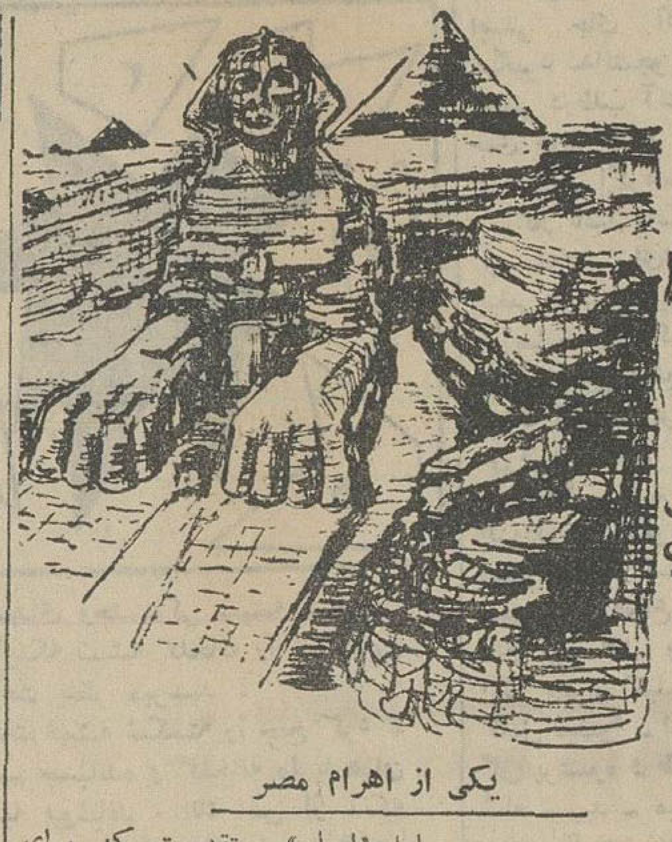

یکی از اهرام مصر

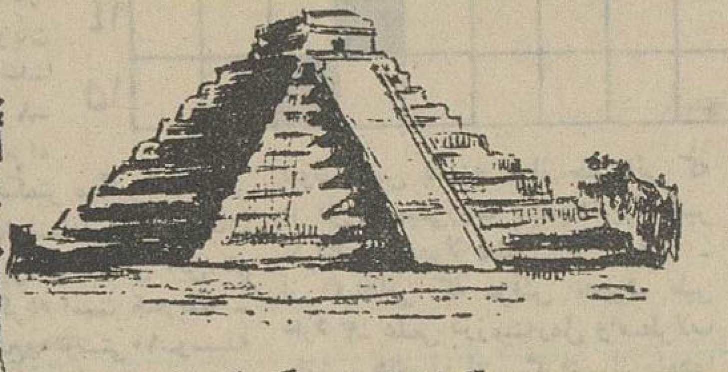

یکی‌از اهرام مکزیك

آیا چند هزار سال قبل تمدنهای درخشان تری وجود داشته‌است؟

آیا قبل از بوجود آمدن تمدن چند هزار ساله کنونی تمدنهای درخشان دیگری هم‌درروی زمین وجود داشته است؟

دانشمندان بعد از کاوشهای بسیار باین سوآل پاسخ مثبت دادند.

نشانه یکی ازاین تمدنها اهرام مصر هستند. این‌تمدن هنگامی وجود داشت که آمریکای جنوبی، آفریقای شمالی و هند یك قاره وسیع را تشکیل میدادند.

«لسلی» و «آداسکی»درباره یکی‌از این اهرام بنام «ژیزه» می‌نویسند: این ساختمان سحرانگیز که بزرگ‌ترین وقدیمی ترین‌ساختمان جهانست ثابت میکند که قبل از بوجودآمدن تمدن کنونی دانشمندانی درروی زمین زندگی میکردند که ازحیث شناسائی نسبت بستاره‌شناسی، ریاضیات، و فیزیك همپایه‌دانشمندان کنونی بوده‌اند.

آنها در هنر ساختمان از ماخیلی پیشرفته‌تر بودند.

ضمنا دانشمندان دریافته‌اند که ابعاد اهرام ودرجه انحراف آنها به سمت قطب شمال چنانست که میدان مغناطیسی خاصی در آنها بوجودمی‌آید که حیوانات کوچك را میکشدو درهمین حال از متلاشی شدن‌اجساد آنها جلوگیری میکند.

بعلاوه فلزات هم دراین معابد از پوسیدگی درامان هستند.

مسئله تغییر محل دادن و رویهم سوار کردن تخته سنگهای عظیمی که در این بناها بکار رفته‌اند نیز خود موجب شگفتی است.

گروهی میگویند هر تخته سنگ‌را هزاران برده ازروی یك‌جاده شیب‌دار تدریجا بالا برده‌اند.

اما «لسلی» معتقدست که برای اینکار از «صوت» استفاده کرده‌اند. بعضی ازاین سنگها که بسیارصیقلی هستند ۱۵تن وزن دارند و میزانوقت در روی هم سوار کردن آنهاده مرتبه بیشتر از وقتی است که در حال‌حاضر باکاملترین وسایل میتوان‌داشت.

لسلی میگوید برای‌رویهم قرار دادن این‌سنگها ازموسیقی‌استفاده کرده‌اند. در یك افسانه عربی میخوانیم: «وقتی پادشاه اهرام‌را میساخت سنگها را از فاصله‌ئی‌بس دور آوردند. آنها را روی پاپیروسهائی قرار دادند که علائمی رویشان نقش شده بود، بعد با چوبدستی برآنها کوفتند.

سنگها بهوا خاستند و چون تیری فاصله موردنظر را پیمودند. چوبدستیها باندازه های مورد نظر برای فواصل مختلف ساخته‌شده بودند».

لسلی میگوید:

« وقتی سنگهای هفتاد تنی را میبینیم که ازفاصله هزار کیلومتری حمل شده و بر طاق اطاق پادشاه قرار گرفته‌اند مجبوریم این افسانه را بپذیریم.

«سینه» درسال ۱۸۸۰ نوشت: **«انتقال این سنگها فقط بابکار بردن اصول علمی میسرست که امروز نشانی از آن در دست نیست عالمان باین علم میتوانسته‌اندقانون شکل و وزن اشیاء را تغییر دهند».**

درافسانه های قدیمی سخنی‌از « نیروی ارتعاشی» سحرآمیزی به میان آمده که فرکانس کمی – شبیه صوت – داشته است و این شاید نیروی سازنده‌اهرام باشد.

فصلی ازیك كتاب

آیا نژادسفید محکومست؟

در فرانسه کتابی منتشر شده بنام«آیانژاد سفید محکومست؟» این درواقع ادعانامه‌ئیست که نژاد رنگین برعلیه نژاد سفید ترتیب داده‌اند.

دراین کتاب آمده است که محکومیت نژاد سفید بمعنای محکومیت تمدن او نیست.

واین خلاصه‌ئیست از این کتاب.

... اسپانیولیهاهنگامیکه در قرن پانزدهم سرخ پوستان آمریکا را بنابودی میکشاندند عمل خود را منطقی و انسانی میدانستند.

آنها بزعم خود میخواستند آمریکارا ازچنگال سرخپوستان بیرون بکشند و مسیحیت رادر آن رواج دهند.

ولی امپراتوریهای قرن‌نوزدهم بهیچوجه دراعمال خود خیر و صلاح رادر نظر نداشتند. آنها چطور میخواستند بمردم آسیا و آفریقا افکاری را تلقین کنند که خودبدانها ایمان نداشتند.

استعمار گران قرن ۱۹ به هیچوجه در فکراشاعه مسیحیت نبودند. ولی در ظاهر برای‌گول زدن دیگران عمل خودرا انسانی قلمداد میکردند.

اینکه استعمارگری باشکست مواجه‌شد بخاطرغلط‌بودن روش وبدی هدف برپا کنندگان آن بود.

اگر بتاریخ هم‌بنگریم می‌بینیم که‌سرنوشت همه‌امپراتوری های استعمارگر شکست و اضمحلال بوده است.

ولی نتیجه بدتراین امرمتحد شدن گروه زیادی از کشور های جهان برعلیه کشور های غربیست و بوجود آمدن یك فلسفه‌نژادپرستی که‌در کنفرانس ۱۹۵۵ باندونك خود را ظاهر ساخت.

از صدسال پیش تابحال‌اروپا درگوشه و کنار جهان باقیام برعلیه خود روبرو بوده است.

توسعه صنعتی ژاپن‌و افزایش جمعیت چین در اوایل این‌قرن ترس بیجائی‌درغرب بوجودآورد: ترس از برتری نژادزرد وتسلط آن برجهان.

این ترس درآن‌زمان بیدلیل بود ولی سیاست های غلط استعماری غرب‌باعث ایجادشکاف بین نژاد های زرد و سفیدشد.

وحالا اروپائیهافاتح ۱۰۰سال پیش بایدجنبه‌تدافعی بخودگیرد واین گناه خود اوست.

سرویس ادبی خبرگزاری فرانسه

گرفتاری حسابداری

اغلب موسسات مالی، صنعتی وبازرگانی گرفتار مشکلات وگرفتاریهای فراوانی درامور حسابداری خود میباشند.

حسابداری فنی مستلزم‌معلومات کافی و درراس‌آن‌تجربه وتبحر کامل است در صورتی که شما نیز دچار یك چنین مشکل وگرفتاری می‌باشید همه روزه می‌توانید از ساعت پنج‌ونیم بعد از ظهر ببعد باتلفن ۳۵۶۹٤ مذاکره‌فرمائید

آ_۲۵۵۲ ۱_۳

کشتی کنکوردیافارو
M/S CONCORDIA FARO"

هم‌اکنون درخرمشهر مشغول‌تخلیه میباشد ودرضمن برای بنادر ذیل بارگیری‌مینماید

ماساوا - ناپل-لگهورن- جنوا- مارسی

نیویورك - بستن- فیلادلفیا- بالتیمور- نورفلك

این‌کشتی تا ۵ اردیبهشت ماه برای بنادرفوق بار صادراتی قبول مینماید

کشتی کنکوردیاکاپو
M/S "CONCORDIA CAPO"

در حدود ۳ اردیبهشت ماه بخرمشهر وارد میشود

برای‌کسب‌اطلاعات بیشترو تامین‌جا بنمایندگی کل‌درایران

شرکت سهامی لوانت اکسپرس

ترانسپورت ایران

خیابان سعدی - کاشی: ٤٤۷ تلفنهای ۳۰۵۳۱۳- ۳۰۵۳۱٤- ۳۰۵۳۱۵

ویا بشعبات این شرکت درخرمشهر و تبریز مراجعه فرمائید.

دلائل (خوبی) برای پروازبه آمریکای شمالی وجود دارند. ولی فقط امسال دلیل (بهتری) درپیش است.

نمایشگاه عظیمی از هفتم اردیبهشت تا ششم آبان امسال - نمایشگاه «انسان و دنیای او» - در منترآل برگزار میشود. طرحهای نوین و آخرین پیروزیهای فنی در نمایشگاه نامبرده، بیش از هر جنای دیگری، شما را برؤیای سال ۲۰۰۰ نزدیك خواهد ساخت.

دیداری‌ازغرفه‌ی EXPO 67، درواقع، امسال برای‌همه‌مسافران‌به‌آمریکای شمالی «ضروری» است. وبدینجهت ما برتعداد پروازهای‌خود به‌منترآل افزوده‌ایم. آژانس مسافرتی یاتای شما ویاهریك ازادارات لوفت‌هانزا درکمال خوشوقتی راحت ترین پرواز را از بین۶۶ پروازهفتگی‌ما از آلمان به کانادا وایالات متحده آمریکا بشما راهنمائی خواهند کرد.

لوفت‌هانزا

نیازمندیها

استخدام

فروشنده فعال و مجرب

یك کارخانه بزرك نوشابه‌سازی‌احتیاج به‌یك فروشنده فعال و باسابقه که تضمین کافی‌داشته باشدداردداوطلبان از ۸ صبح تایك بعدازظهر به تلفن ۳۳۲۱۳ مراجعه نمایند لطفا اشخاص غیر وارد مراجعه نفرمایند.

۱_۳ آ_۳۷۲۳

بیمارستان مسعودی

مخصوص کودکان واقع‌در چهارراه عباسی‌به‌چند نفر دوشیزه جهت کمك بهیاری احتیاج دارد. داوطلبان از ساعت ۹الی ۱۲صبح مراجعه فرمایند.

WANTED

The following are required for immediate employment by General Tire and Rubber Company of Iran.

1. Bilingual Typist. basic English essential.

2. Fluent Bilingual English and arsi Typist and Stenographer with at least 2 years experience.

Please contact Personnel Karadj Road Km. 14 or Call 611917.

یك موسسه تولیدی

درتهران بچند نفر راننده واجد شرائط که دارای گواهینامه پایه ۲ همگانی باشد نیازمند است داوطلبان میتوانند مشخصات خودرا وسیله صندوق پستی ۳۱۶۸ ارسال تاترتیب مصاحبه واستخدام آنان داده شود.

۱_۲ آ_۲۱۵۵

چهارنفر کارگر فرنگی‌ساز

ودونفر کارگر منبت‌کار استخدام میشود داوطلبین تخت‌جمشید چهارراه فیشرآباد جنب هتل‌آتلانتیك‌ساختمان آقای شاهپوری پلاك ۳۱۶ طبقه ۲ به آقای مرتضوی مراجعه نمایند.

بچندنفر دوشیزه یا بانو

که تسلط کامل به گل دوزی ومنجق دوزی داشته باشند برای تمام روز نیازمندیم از ساعت ۹ صبح الی ۵بعد از ظهر به کاشی ۳۵ خیابان آناتول‌فرانس مراجعه فرمایند

WANTED AN ACCOUNTANT with at least five housing with knowledge of oil industry materials and equipment. Diploma and good knowledge of English minimum requirements.

Please apply to P.O. BOX 3191 Tehran.

years experience in ware-

دوشیزه ویابانوئی‌که دارای

سابقه فروشنده سیار باشد برای فروش لوازم طبی مورد نیاز است به راهنمای شماره ٤۰ روزنامه اطلاعات با ذکر شماره‌تلفن خو- مکاتبه‌فرمائید

هنرستان فنی پرستو

تعدادی راننده ورزیده را بمنظور سمت مربی تعلیم رانندگی ، حقوق مکفی استخدام مینماید داوطلبان‌همه مراجعه نمایند. خیابان شاهپور چهار راه گمرك تلفن ۲۳۹۱۶

۱_۳ ۱_۲۱۳۹

یك کارخانه بزرك تولیدی

درتهران نیازمند بوجود چندین نفر فارغ‌التحصیل هنرستان صنعتی تهران در رشته‌های برق‌و مکانیك میباشد. از حائزین‌شرایط استخدامی‌خواهشمند است درخواست های خود را با ذکر مشخصات و آدرس کامل به صندوق پستی ۳۱۱ اداره کارگزینی ارسال فرمایند تا ترتیب مصاحبه و آزمایش ورودی آنان‌داده شود.

۱_۳ آ_۱۹۹۱

شرکت سهامی مرغداران

تهران‌برای‌امور تجارتی شرکت احتیاج بیکنفر کارمند که بزبان آلمانی یا انگلیسی و امور تجاری آشنائی کامل داشته باشد احتیاج دارد واجدین شرایط به تلفن های ۶۷۹۱۰ ۶۸۶۵۶۹ مراجعه نمایند.

۱_۲ آ_۲٤۶۶

یك شرکت‌مشاوره‌کشاورزی

بچندنفر مهندس کشاورزی زراعی و مهندس کشاورزی حشره شناسی‌برای استخدام دائم احتیاج دارد.

داوطلبان مشخصات و تجربیات و آدرس دقیق خود رابه صندوق‌پستی ۲۰۹۷ تهران ارسال دارند.

۱_۲ آ_۱۹۰۱

مهندس معدن وزمین‌شناسی

و آب و کشاورزی جهت مطالعات‌خارج از تهران مورد نیاز تلفن ۷۳۶۹۶

۱_۳ آ_۲۳۸۳

گمشده

دیپلم موقت پزشکی

اینجانب دکتر فریدون شرفی مفقود شده لطفا یابنده به تلفن ۳۰۲۱۳۶ مراجعه نماید.

۱_۳ آ_۳۲۶۸۹

گذرنامه شماره ۷٤۸

۷۵۰۳۲۲ مورخ۳۱ر٤ر۱۳٤٤ صادره‌از کربلا بنام محمد باقر زاده متولد اصفهان گم شده یابنده بشمس‌العماره کافه مروی داده و مژدگانی دریافت دارد.

آ_۲۳۰۱

گواهینامه شخصی رانندگی

اینجانب حسین عطاری مفقود شده از یابنده تمنی میشود به آدرس بانك تجارت خارجی عبداله عطار داده و مژدگانی دریافت دارد.

آ_۲۳۲۷

حسین موسوی (عکس بالا)که در بیمارستان روانی بستری بودومرخص شده بود مدت ۳ روز است گم شده هرکس اطلاعی از وی دارد برای خشنودی بچه‌هایش به آدرس‌شهرری خیابان میدان تو کوچه ذکریا در اول پلاك ۲ خبر دهد.

جهت کار درتهران وجنوب

احتیاج به چند نفر تکنیسین کاملاوارد به امور بتون مسلح میباشد. تلفن ۶۷۷۱۷

آ_۲۳۱۹

یك نقشه‌بردار کارآزموده

برای راهسازی خارج از تهران مورد نیاز است شاهرضا اول کاخ شمالی ساختمان مهر شرکت الیداد.

۱_۲ آ_۲۳۹۳

آگهی استخدام

شرکت سهامی برق منطقه‌ای کرمان چهار نفر مهندس برق مکانیك رابرای انجام کار های فنی تحت شرایطزیر استخدام مینماید:

۱- دارا بودن گواهی نامه‌مهندسی برق‌یابرق مکانیك از دانشگاه های ایران یا خارج.

۲- آشنائی کافی به یکی از زبان های انگلیسی - فرانسه -المانی.

۳- داشتن گواهی پایان خدمت نظام وظیفه یا معافی.

٤- آمادگی خدمت در بندر عباس - کرمان - زاهدان.

۵- کسانی که دارای سابقه‌یاتجربه بیشتری باشند مقدم خواهند بود.

از داوطلبان خواهشمند است روز شنبه ۹ اردیبهشت ماه از ساعت ۹ صبح بوزار ت‌آب و برق طبقه سوم دفتر واحد برق برای مصاحبه‌مراجعه فرمایند.

مدیر عامل

فریدون امیر ابراهیمی

آ_۲۲۸۵

بیمارستان وزایشگاه‌مجیدی

احتیاج به نرس ماما دارد بلوارالیزابت خیابان میکده

استخدام کمك حسابدار

یك شرکت تجارتی در تهران احتیاج به یك کمك حسابدار ورزیده دارد که امور حسابداری رابطور کامل بداند.

خواهشمند است اشخاص‌صلاحیتدار مشخصات کامل خود را با ذکر محل هائی که کار کرده‌اند و یك قطعه‌عکس بصندوق پستی شماره ۲٤۳۶ تهران ارسال دارند.

۱_۳ آ_۲۳۷۱

شرکت تولیدی لرد

جهت کارهای تابلو پلاستیك و نئون بچندنفر منتاژ - پرس کار پلاستیك- حروف ساز - الکترودزن و تخلیه احتیاج دارد. آدرس جاده پهلوی بالای عباس آباد جنب هتل میامی پلاك ۶۹۷ تلفن ۶۲۰۳۶۸

Experiences Translator from English to Farsi Immediately required by foreign firm. Applicants should have Experience with Engineering or construction firms Wr'te to P.O. Box 11-1357 Tehran and give resume of experience.

انگیزه قیام حسینی (۴)

ابن‌زیاد کشتار را شروع میکند

از: دکتر محمدرضا صالحی کرمانی

این حادثه فراموش ناشدنی تاریخ از شهادت مسلم بن عقیل در کوفه شروع میشود و به‌شهادت حسین بن علی علیه‌السلام در کربلا ختم میگردد.

آنان میخواستند تکلیف خود را بفهمند و یقین کنند که دیگر حسین در مکه نمی ماند و برای آنها مزاحمتی از این جهت بوجود نخواهد آمد.

چه آنکه باتوقف حسین در مکه ، از هر جهت راه بروی عبدالله‌بن زبیر که شخصیتی تحت‌الشعاع شخصیت حسین‌بن علی داشت مسدود میشد.

دراین موقع عمروبن سعید عاص از طرف یزید در مکه حکومت داشت.

یزید او را با سپاهی از شامیان بمکه فرستاده بود تاهر لحظه مراقب حسین بوده باشد. اگر توانست از اوبیعت‌بگیرد وگرنه او را کشته و هرچه سریعتر این سد بزرگ وخطرناک را از سر راه حکومت‌و خلافت نوبنیاد و لرزان یزیدبردارد.

عمروبن‌سعید در آن‌شب‌خواب و آرام نداشت.

چه آنکه به‌او خبر رسیده‌بود که حسین بن علی فردا روز از مکه حرکت خواهد کرد.

عمروبن سعید در این فکر بود که آیا با حسین بجنگد و او را بهر قیمت که شده ازرفتن باز دارد ، یاآنکه‌آزادش‌گذارده تا بهرسو که میخواهد برود.

جنگ باحسین آنهم در مکه و در حرم‌امن‌الهی و مخصوصا در موقع اعمال حج ،کار ساده و آسانی نبود.

لذا بناچار عمروبن سعید ، تصمیم گرفت که در برابر حسین بن‌علی کج‌دار و مریز رفتار کند ، نه با او بجنگد و نه اینکه اورا صددر صد آزاد بگذارد.

نقشه چنین طرح شد که فردا همینکه حسین خواست از مکه خارج شود ،عده‌ای سرراهش رفته وبصورت جنگ با او برخورد نمایند. و شدیدا او را از رفتن ممانعت‌نمایند.

اگر حسین در برابر این صحنه تسلیم شد و بسوی مکه بازگشت‌که نتیجه بدون جنگ و خونریزی حاصل شده است ولی اگر استقامت‌ورزید وتاسرحد جنگ وبرخورد نظامی درراه هدف و مقصودش ایستادگی کرد ، آنها کوتاه آمده و آزادش بگذارند تا بهرسو که میخواهد برود.

واینهم نقشه‌ای بود که در آن شب از طرف کار گزاران و عمال یزید طرح شد و صبح روز بعد پس از آنکه حسین از دروازه های مکه خارج گردید عینا بمرحله اجراء درآمد.

گفتیم که یك سراین فعالیت ها در مکه وسرد یگرش درکوفه بود.

حسین‌بن‌علی در مکه مقدمات‌سفر را فراهم میکرد و میخواست تاصبح روز هشتم مکه رابشت سر گذارده‌و روبسوی کوفه نهد ، در همین موقع که حسین مقدمات سفر را فراهم‌می‌کرد و فعالیت های مختلف و متفاوتی در مکه جریان داشت کوفه نیز آرام وبدون حادثه نبوده است.

دشمن از تصمیم حسین مبنی بر رفتن به کوفه اطلاع داشت و نیز اطلاع داشت که مردم کوفه نامه‌های زیادی برای حسین‌بن‌علی فرستاده‌و او را بسوی خود دعوت کرده‌اند ،و میدانست که حسین هم در جواب‌نامه های کوفیان پسرعموی خود مسلم‌بن عقیل را بکوفه فرستاده تا ازآنها بنام حسین بیعت بگیرد.

دشمن از اینها همه اطلاع داشت‌و لذا یزید برای خاموش کردن‌انقلاب کوفیان ،به عبیدالله بن زیاد ماموریت داد تا از بصره به‌کوفه رود و با شدتی هرچه تمامتر بخاموش کردن انقلاب وسرکوب کردن‌مسلم‌بپردازد.

ما سابقا گفته‌ایم که‌حسین‌بن‌علی علیه‌السلام قبل از آنکه بسوی‌عراق حرکت کند پسر عموی خود مسلم‌بن عقیل را بکوفه فرستاد تا اینکه حضورا اوضاع آنجا را بررسی‌نموده وبه‌او گزارش دهد ویزید نیز این زیاد را روانه کوفه نمود تا فعالیت های مسلم واراد‌تمندان حسین‌بن علی را خنثی نموده و هرچه زودتر آتش انقلاب را در این شهر فرونشاند.

نتیجه برخورد این دو شخصیت که یکی نماینده حسین بن علی علیه‌السلام و دیگری نماینده یزید بوده است حادثهٔ تاثر انگیزی است که درست در روز حرکت حسین‌از مکه ، در کوفه اتفاق افتاده است. مسلم بنام‌نماینده حسین‌بن‌علی بکوفه وارد شده بود و در همان روز های اول ، جمعیتی قریب بچهل و پاهشتاد هزار نفر بااو بیعت کرده بودند.

آنگاه که مسلم بمسجد میرفت جمعیت شادی کنان بدنبالش روانه مسجد میشدند ، به نمازش‌اقتدا می‌کردند. بسخنانش و خطابه‌هایش گوش میدادند ، ودر هزار چهره‌خود را مردمی فداکار و از خود گذشته وآماده بیعت با حسین‌بن‌علی نشان میدادند.

اصرار مردم این بود که هرچه زودتر مسلم بوسیله نامه حسین‌بن علی رابسوی کوفه فرا خواند ، تا مردم امام و پیشوای خودرا به‌بینندو تحت‌رهبری‌وپیشوائی اوهرچه‌سریعتر، قدرت نومدان جبار اموی و حکومت ستمکارانه یزید را ازهم شکنند.

مسلم که تحت تاثیر اینهمه احساسات پرشور قرار گرفته بود نامه‌ای برای حسین ارسال داشته و از او خواسته بود تا فورا بسوی‌کوفه حرکت کند ودل های لبریزازاشتیاق مردم کوفه را از انتظار بیرون آورد.

این جریان ادامه داشت تا اینکه در نیمه شبی تاریك ، ابن‌زیاد به کوفه ورود کرد.

شهر در شورو التهاب‌بود، آتش انقلاب از هرسو زبانه میکشید ،شعار های ضد اموی در و دیوار های‌شهر را می‌لرزاند.

درچنین شرائط سخت و خطرناکی ابن‌زیاد بکوفه وارد شده و یکسربه دارالاماره رفت.

واز همان نخستین روزبرنامه خود را برای فرونشاندن انقلاب در سه مرحله شروع نمود.

تهدید.
تطمیع.
تبلیغ.

ابن زیاد در همان نخستین روز ورودش بکوفه در مقر حکومت به‌مسجد رفت و خطابه‌ای سخت و شکننده در برابر مردم ایراد نمود.

و باتوجه به روحیه‌ای که در مردم سراغ داشت در همان نخستین روز، بمسجد رفت و چنین سخن آغازکرد.

امیرالمومنین یزید ، حکومت کوفه‌را بمن واگذار نموده و این شهر رابمن سپرده است.

وظیفه دارم که مظلومان را تحت حمایت گرفته و دادشان را ازستمگران بستانم زورگویان را بر سر جای خود نشانم ،

اما آنانکه از اطاعت من سر فرو پیچند و براه مخالفت و اخلالگری بروند ، این شمشیر و تازیانه من است که بر سر آنها فرود خواهد آمد.

در حفظ جان خود بکوشید.
و از اوامر من سربر متابید.

اینها را بمنظور تهدید نمی‌گویم. آینده نشان خواهد داد که چگونه باکمال شدت این برنامه را اجراء نموده و با کمال قدرت نغمه سرایان مخالف را سرکوب و مجازات خواهم کرد.

سخنش تمام شد و از منبر بزیر آمد.

و بدنبال آن‌برنامه خود را آغاز نمود.

معاریف و بزرگان قبائل همه را جمع کرد و مسئولیت هر دسته و جمعیتی را به شخصیت ممتازوبرجسته آن جمعیت سپرد.

از آنها خواست تا با کمال دقت مراقب اوضاع بوده و هر کس راکه نغمه مخالفی بنوازد به او معرفی بنمایند.

ودر پایان اضافه کرد که هرکس این وظیفه را به درستی و راستی انجام دهد نه تنها خود و خاندانش در نزد ما محترم خواهد بود ، بلکه علاوه برمقرری همیشگی ، پاداش اضافه‌نیز به او داده خواهد شد.

ابن زیاد حداکثر تهدید و تطمیع را نمود و سپس بنای تبلیغ‌راگذارد، خواست تا از مجاری تبلیغات مختلف روحیه مردم را درهم شکند و لااقل آنها را در اینکه به مسیر مخالفی بروند ، مردد سازد.

ابن زیاد تبلیغات خود را روی‌ماده سپاهیان قدرتمند شام آغاز کرد.

در ضمن این فعالیت ها ، کیسه های درهم و دینار را نیز بسوی‌خانه های بزرگان و متنفذین شهر سرازیر ساخت. تا از این راه نیزشیفته‌گان درهم و دینار را بخود متوجه نموده و قدرت و نفوذ آنان را در اختیاربگیرد.

ابن زیاد والی جدید کوفه برای‌این که مسیر افکار عمومی را از توجه به‌حسین‌بن‌علی علیه‌السلام‌ونماینده‌اش مسلم‌بن عقیل منحرف کند ، این اقدامات حادو تند را در همان یکی دوروز اول انجام داد.

ولی لازم بود که از امور پنهانی و فعالیت های پشت پرده مسلم نیز اطلاع پیدا کند ، کسانی را که با او رفت‌و آمد دارند بشناسد وبالاخره به تمام اسرار و نقشه های مخالفین و سران انقلاب دسترسی پیدا کند.

جاسوسی زبر دست و زیرك لازم بود تا این وظیفه خطیر بعهده او سپرده شود.

معقل بخاطرش آمد.

همان غلام زیرك و با هوشی که بارها امتحان لیاقت و کاردانی خودرا داده است.

معقل راصدا کرد و سه هزار درهم در اختیارش گذارد و به او گفت:

تو را در این شهر کسی نمی‌شناسد ،برو و خود را شیفته و شیدای حسین معرفی کن و بهرترتیبی که هست بمسلم نزدیك‌شو و کمبته های زیر زمینی را کشف کن و بمن گزارش بده.

معقل بدنبال ماموریت رفت و کار خود را از مسجد شروع نمود.

خودرا بصورت زاهدی پارسا بیاراست. تمام اوقات خود را در مسجد و در حال نماز می گذراند ، تا اینکه سر انجام در همان مسجد با یکی از شخصیت های موثری که وارد در فعالیت های پشت پرده بود ، آشنا شده و بوسیله او بمحضرمسلم راه یافت و به تمام نقشه ها و اسرارش پی برد.

غروب وحشتناکی بود ، چهره خورشید گرفته و غبار آلود بزندان افق فرو میرفت ، و از آن طرف نوار قرمز رنگی برنك خون بالا می آمد ، بالاآمد تارسید بالای شهر کوفه و این نشانه مغرب و فرا رسیدن وقت نماز بود.

مسلم آماده شد تا بمسجد برود و نماز را مانند همیشه با مردم‌بخواند.

ناتمام

اطلاعیه سازمان آب منطقه‌ای تهران

قابل توجه ساکنان محترم‌خیابان های‌اشرف پهلوی ـ آریانا ـ جیحون ـ شاهرخ ونهر فیروزآباد واقع در محدوده زیر :

۱ـ شمالا از قسمت های زیر :

الف ـ برجنوبی خیابان اشرف پهلوی بین کوچه‌حسین قربانی وسه‌راه میترا.

ب ـ برجنوبی خیابان‌آریانا بین‌سه‌راه میترا و خیابان جیحون.

۲ـ شرقا: برغربی خیابان جیحون بین خیابان های آریانا و شاهرخ.

۳ـ جنوبا : از قسمت های زیر :

الف ـ بر شمالی خیابان شاهرخ بین خیابان جیحون و کوچه اسکندری.

ب ـ برشرقی کوچه اسکندری بین خیابان شاهرخ و کوچه حسینخانی.

ج ـ برشمالی کوچه حسینخانی‌بین کوچه‌های‌اسکندری وجلالی

د ـ برغربی کوچه جلالی بین کوچه‌های حسینخانی و سمیعی.

هـ ـ برشمالی کوچه سمیعی بین کوچه جلالی و نهر فیروزآباد

و ـ برغربی نهر فیروزآباد بین کوچه های سمیعی و شاهدوست

ز ـ برشمالی کوچه‌شاهدوست‌بین‌نهر فیروزآبادو دهمتری‌اول

ح ـ برشمالی کوچه سینا بین خیابان های دهمتری اول و ده متری دوم

ط ـ برشمالی کوچه ولیعهد بین خیابان های ده متری دوم وشانزده متری غربی پادگان جی.

٤ـ غربا از قسمت های زیر :

الف ـ برشرقی خیابان شانزده متری غربی پادگان‌جی بین کوچه ولیعهد و خیابان دوازده متری خاکی.

ب ـ برجنوبی خیابان دوازده متری خاکی بین خیابان های شانزده متری غربی پادگان جی و نهر فیروزآباد.

ج ـ برجنوبی نهر فیروزآباد بین‌خیابان های دوازده‌متری‌خاکی و کوچه حسین قربانی.

د ـ بر شرقی کوچه حسین قربانی بین نهر فیروزآباد و خیابان اشرف پهلوی.

پیرو آگهی شماره ٤٧ مربوط بقبول درخواست انشعاب آب مورخ ۴۲ر۱۲ر۱۵ مجددا باستحضار میرساند با آنکه مدت قبول انشعاب دراین ناحیه‌منقضی گردیده ونصب انشعاب‌مشترکانی که تعهدات خودرا انجام داده‌اند تقریبا خاتمه یافته است بلحاظ رعایت کسانی که بجهاتی تاکنون برای‌درخواست انشعاب‌مراجعه نکرده‌اند ویا بعلت عدم پرداخت بدهی خود بابت سفته های معوقه از نصب انشعاب مستغلات آنان خودداری شده است مدت قبول درخواست تاآخر خرداد ماه ۱۳٤٦ تمدید میشود.

بنابراین ساکنان این ناحیه که تاکنون از آب تصفیه شده بهره‌مند نشده‌اند میتوانند بااستفاده ا زاین‌مهلت در تصفیه‌حساب گذشته اقدام ویا در این فرصت مراجعه و درخواست انشعاب نمایند بدیهی است چنانچه تاآخر وقت اداری روز چهارشنبه ۴۶ر۳ر۳۱ بباجه مرکزی سازمان آب منطقه‌ای تهران واقع در خیابان جنوبی پارك شهر مراجعه ننمایند ناگزیر متصدیان نصب انشعابات بنقطه دیگری خواهند رفت‌و این ناحیه مشمول مقررات خارج ازنوبت خواهد شد و نصب انشعابات بطور خارج ازنوبت زودتر از شش ماه بعداز تقاضا مقدور نخواهد بود.

سازمان آب منطقه‌ای تهران

۱ـ ۲ آ ـ ۲۸۳۰

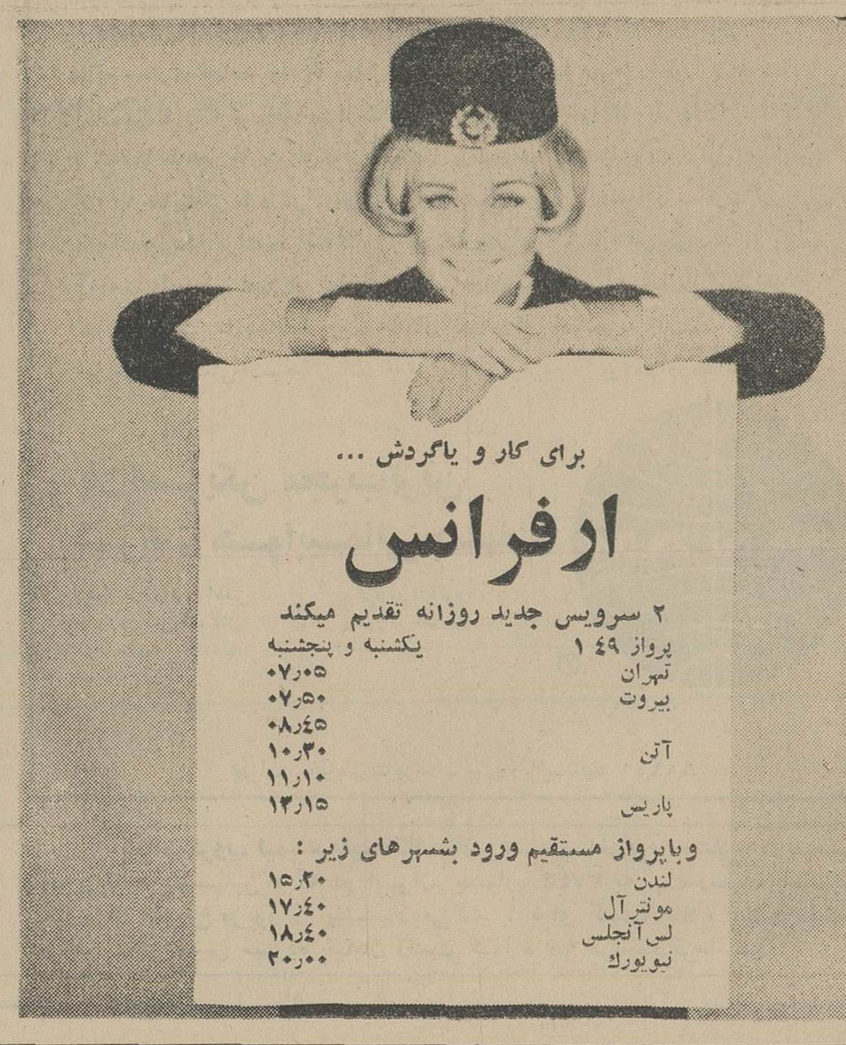

اطلاع به کشاورزان ومصرف کنندگان کود شیمیائی

شرکت سهامی کودشیمیائی ایران وابسته بشرکت‌ملی صنایع پتروشیمی بمنظور تامین احتیاجات کشاورزان و مصرف‌کنندگان‌کود های شیمیائی محصول کارخانه‌کود شیمیائی شیراز اقدام‌بفروش کود نیترات دامونیم درتهران و شیراز مینماید.

خریداران و علاقمندان برای دریافت‌اطلاعات بیشتر و خرید میتوانند مستقیما بکارخانه کود شیمیائی شیراز واقع در مرودشت فارس مراجعه و کود مورد نیاز رااز کارخانه خریداری‌وتحویل گیرندو یابه ادارهٔ فروش واقع در خیابان ۲۱آذر (خیابان غربی دانشگاه) شمارهٔ ۸۸مراجعه و احتیاجات‌خود را خریداری و از انبار مرکزی واقع در تهران تحویل گیرند.

روغن نباتی قو
تازه ـ سالم
پرفروش�ترین روغن نباتی ایران

تعادل در روابط ایران باشرق وغرب

انعقاد قرارداد مهم ایران وشوروی ، ورود وزیر خارجه هند به‌تهران ، تقاضای امریکا از ایران برای جلوگیری ازمسابقه تسلیحاتی هند و پاکستان ، صدور اعلامیه سفر رئیس جمهوری رومانی به‌ایران ادامه بحران عدن از مهمترین خبرهای این‌هفته ایران و خاورمیانه بودند .

تحولات ایران وخاورمیانه درهفته‌ای که گذشت

نوشته : جعفر مدنی

گفتگوی نمایندگان ایران و شوروی به انعقادیك قرار داد مهم انجامید .

• قرارداد مهم

این هفته ، در پایان مسافرت هیئات نمایندگی شوروی‌به‌تهران در زمینه اکتشاف نفت در اراضی دست نخورده ایران وکمك دولت شوروی به اجرای برنامه چهارم و توسعه صنایع ، ارتباطات برق ، سد سازی ، آبیاری ، اکتشاف معادن و ذوب فلزات قرارداد مهمی بین نمایندگان دوکشور بامضاء رسید .

از طرف ایران آقای مهندس اصفیا مدیرعامل سازمان برنامه و ازطرف شوروی آقای «بایباکف» معاون نخست‌وزیر شوروی قرارداد را امضاء کردند .

بموجب پروتکل امضاء شده دو کشور تمایل خودرا بافزایش گاز تحویلی ایران تا میزان ۲۰ میلیارد مترمکعب درسال و همچنین فروش نفت باتحاد شوروی ابراز داشتند وقرار شدکه دراین‌موارد مطالعات لازم صورت گیرد . ضمنا موافقت شددرمناطق آزادی ازکشورایران، دولت شوروی و شرکت ملی نفت ایران برای اکتشاف و استخراج نفت همکاری نمایند . قرار است ترتیب این همکاری بعدا داده شود .

درمورد کمك اتحاد شوروی به اجرای برنامه چهارم عمرانی کشور موافقت‌گردید که در رشته های صنایع وارتباطات وبرق وسدسازی وآبیاری و اکتشاف معادن و ذوب فلزات‌دولت مذکور احتیاجات‌طرح های مشخص و متعددی را تامین نماید و هزینه را از گاز و نفت تحویلی باتحاد شوروی مستهلك نماید .

طرفین درعین‌حال موافقت کردند که برای تجهیزات‌سیلوهای‌جدید بظرفیت سیصدهزار تن و توسعه سیلو های موجود بظرفیت هفتاد هزار تن دولت شوروی اعتبار لازم را بابهره ۲٫۵ درصد بمدت۸سال دراختیار دولت ایران قرار دهد .

* برنامه‌های صنعتی

آقای مهندس اصفیا مدیرعامل سازمان برنامه ضمن اظهار نظر پیرامون این قرارداد گفت :

« موفقیت مذاکرات ایران و شوروی نیز یکی دیگر ازاقداماتی است که بارهبری و تحت توجهات دقیق شاهانه انجام گرفت وبایدآن را یکی‌از بزرگترین و مفیدترین توافق‌های ایران و کشور شوروی دانست . باانعقاد این موافقتنامه ، ایران درمقابل صادرات‌بیشتر گاز بشوروی و دربرابر صادرات نفت به‌آنکشور خواهد توانست بسیاری از طرحها و برنامه‌های صنعتی و عمرانی خود را بمرحله اجرا بگذارد .

* نظر بایباکف

آقای‌بایباکف‌معاون نخست‌وزیر شوروی درمورد قرارداد تازه‌ایران وشوروی گفت :

برای تنظیم صورت مسائل‌توافق شده ایران و شوروی کارشناسان و هیات‌هائی از ایران به شوروی‌و از شوروی به ایران سفر خواهند کرد .

آقای بایباکف درمورد امکان صادرات بیشتر کالا های صنعتی ایران به شوروی، اظهار داشت: **براساس قرارداد جدید بازرگانی دوکشور ، ایران طی ۵سال آینده تعداد زیادی کالاهای صنعتی به شوروی صادر خواهدکرد و برای این منظور یك‌هیات تجاری‌ازایران بشوروی مسافرت‌میکند تااحتیاجات مردم جمهوری‌های مختلف شوروی را بررسی‌کند .**

* سفر کوسیگین به تهران

خبرگزاری یونایتدپرس ضمن گزارشی پیرامون قرارداد ایران و شوروی که بسراسرجهان مخابره کرد اعلام داشت که باظهار کارشناسان ایرانی و خارجی قرار داد های جدید ایران و شوروی درزندگی اقتصادی و صنعتی‌ایران نقش مهمی بعهده شورویها می‌گذارد . خبرگزاری یونایتدپرس بنقل از آقای هویدا نخست وزیر اعلام داشت‌که قرارداد اخیرایران وشوروی یکی‌ازمهمترین قرارداد‌هائی است‌که تاکنون‌بامضاءرسیده است . قرار است درتابستان‌آینده آقای هویدا از شوروی دیدن‌کند و الکسی کوسیگین نخست وزیر شوروی پس‌از آن متقابلااز ایران دیدن خواهد کرد .

* ایران وغرب

یونایتدپرس در پایان گزارش خود از قول منابع عالیرتبه‌سیاسی افزوده است‌که نزدیکی ایران و شوروی بهیچوجه سبب نخواهدشد که مناسبات ایران و غرب تیره شود باین ترتیب ایران در روابط شرق و غرب اصل تعادل‌را رعایت خواهدکرد .

* ایران وهند

سفر رسمی «محمدعلی‌کریم - چاگلا» وزیرخارجه هند به‌تهران و شرفیابی او بحضور شاهنشاه‌در محافل سیاسی تهران با اهمیت تلقی شد .

وزیر خارجه هند قبل‌از پرواز بسوی تهران در دهلی‌نو اظهار امیدواری‌کرده بودکه شرفیابی به حضور شاهنشاه و مذاکره با معظم‌له بتواند برفع شك وتردیدی که نسبت به روش هند ایجادشده کمك‌کند .

درتهران نیز اظهار امیدواری میشود که سفر وزیرخارجه هند به ایران و گفتگوی او با مقامات ایرانی برفع مشکلاتی که‌بخصوص درمورد مسئله روابط با پاکستان بوجود آمده کمك کند .

* مسابقه تسلیحاتی

وزارت خارجه امریکا دراین هفته اعلام داشت که ایران یکی‌از چند کشوری است که ایالات متحده ازآن برای قطع مسابقه تسلیحاتی بین هند وپاکستان کمك خواسته است .

«کارل بارتچ» منشی مطبوعاتی وزارت خارجه امریکا گفت بطور کلی همه کشورهائی که تصمیم امریکا درمورد منع ارسال اسلحه به پاکستان و هند به‌آنها خبرداده شده نسبت به مسابقه تسلیحاتی در آسیای جنوبی آشکار ابراز نگرانی کرده‌اند .

* پاکستان وامریکا

دراین‌هفته اعلام شدکه امریکا کمك نظامی خودرا به پاکستان و هند قطع کرده است . این امر هردوکشور شبه قاره هند رابخشم آورد و درمورد پاکستان بخصوص حاکی از تحول تازه‌ای در روابط این کشور عضو سیتو و سنتو با واشنگتن است.

اعلام قطع کمك نظامی آمریکا به‌پاکستان ، همزمان بود باتحریم جلسه مشورتی پیمان سیتو ازطرف پاکستان . ناظران سیاسی انتظار دارند مناسبات پاکستان وامریکا در ماههای آینده با مشکلات تازه‌ای روبرو شود .

* سفر رئیس جمهوری رومانی

روزشنبه این‌هفته اعلامیه‌مربوط به سفر رئیس جمهوری رومانی به ایران منتشر شد . بموجب این اعلامیه رئیس جمهوری رومانی و بانو بنا بدعوت شاهنشاه و شهبانو روز ۲۳ اردیبهشت برای یك‌سفر رسمی وارد تهران خواهند شد .

دراین سفر پیرامون اصول‌کلی روابط دو کشور و راههای تازه گسترش مناسبات اقتصادی ، فنی، وبازرگانی ایران و رومانی بین رهبران دوکشور مذاکره خواهد شد. انتظارمیرود که این‌مذاکرات زمینه را برای انعقاد قراردادهای تازه‌ای بین دوکشور فراهم سازد.

* بحران عدن

مبارزه عناصر ناسیونالیست عدن دراین هفته‌وارد مرحله‌تازه‌ای شد. رهبران «سازمان نجات‌جنوب یمن اشغال شده» درطائز واقع در یمن گردآمده‌اند تاپیرامون‌تشکیل یك حکومت سوسیالیستی درعدن گفتگو کنند . عبدالقوی مکاوی رهبر «سازمان نجات جنوب یمن اشغال شده» درکنفرانس رهبران ناسیونالیست‌های عدن اعلام کرد که روش ناسیونالیست های عدن ضد غربی است و حکومت آینده عدن که بدست آنها تشکیل میشود با هرسه دولت امریکا و انگلیس و اسرائیل یکسان مبارزه خواهد کرد .

آگهی انتشار تمبر

وزارت پست‌وتلگراف و تلفن باطلاع عموم میرساند بمناسبت پنجاهمین سال تاسیس لاینز یك سری تمبر یادگاری در دوقطعه بارزشهای ۳ و ۷ ریال که درسازمان مستقل چاپخانه دولتی ایران بچاپ رسیده درروز ۲۱ـاردیبهشت ماه ۴۶ بانتشار گذارده میشود علاقمندان تمبرهای یادگاری میتوانند ازاول وقت روز مذکور تمبر مورد علاقه خودرا از کلیه مناطق پستی و باجه های مرکزی تا۲۵ سری خریداری نمایند ولی کسانیکه‌بیش‌از۲۵ سری قصد خریدرا دارند بایستی تاروز قبل ازانتشار درخواست وارزش تمبر مورد تقاضای خودرا بمدیریت کل پست و تلگراف تهران وحومه‌تسلیم نمایند .

مدت اعتبار پستی تمبر مذکور ششماه و تاروز ۲۱ آبان‌ماه۴۶ خواهدبود چنانچه پس‌ازآن تاریخ روی مرسوله‌ای الصاق گردد آن مرسوله بدون تمبر تلقی خواهدشد .الف۵۹۸ ۱ـ۲

آگهی ازشرکت سهامی تلفن ایران

شرکت سهامی تلفن ایران ازهرگونه ناراحتی که در نتیجه برگردان کابل طبعا متوجه مشترکان محترم میشود قبلا تاسف‌خود را ابراز داشته و بدین‌وسیله باطلاع میرساند ، قسمتی از کابل‌های منطقه زیر :

۱ـشمالا به‌خیابان شیراز
۲ـشرقا به‌خیابان غروی (۴آبان)و بهار
۳ـجنوبا به خیابان ایرج
۴ـغربا به‌خیابان بهارو‌ملك‌الشعراء و حدود شرق امجدیه بعلت ضرورت فنی از تاریخ شنبه ۲٫۴۶٫۲ برگردان میشود و ناگزیر اختلالاتی بمدت ۴۸ساعت درارتباط تلفنی مشترکان محترم روی خواهد داد. الف۶۰۵

شرکت سهامی تلفن ایران

کار و کسب شما در سراسر جهان

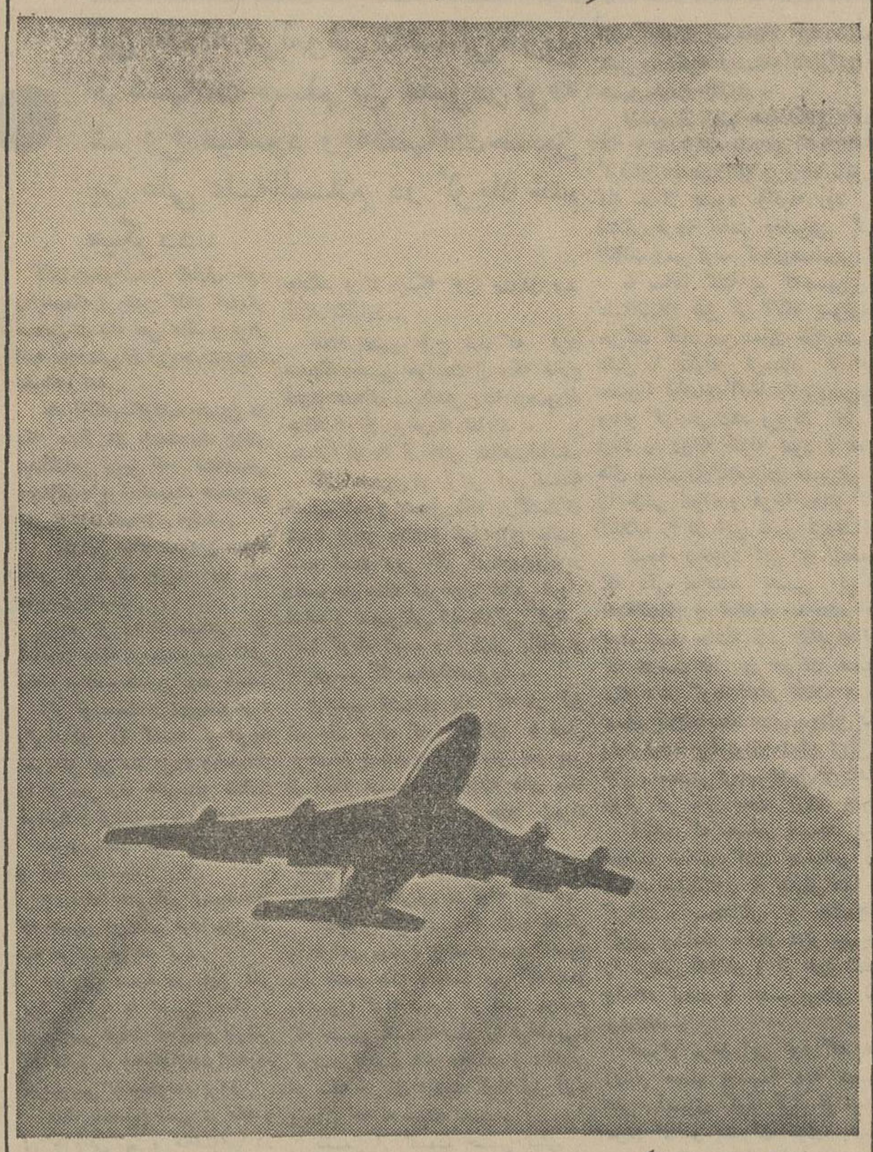

...کار و کسب ما هم هست

امور تجارتی شما درخارج با استفاده ازهواپیمائی پان‌آمریکن ساده‌تر ومتضمن منافع بیشتری خواهد بود. ما مسافرت با پیچیده‌ترین خط سیرها را فوراً برای شما آسان میسازیم. ترتیب همه‌چیزازجمله تهیه هتل، اتومبیل‌سواری ومترجم را برای شما میدهیم ودرصورتیکه برنامه شما درطول خط سیر تغییریافت میتوانید به یکی از ۹۰۰ نمایندگی ما درسراسرجهان مراجعه نمائید. پیش ازاقدام به مسافرت با پان‌آمریکن برای دریافت کتاب «گذرنامه ودرآمد» با ما تماس بگیرید. این‌کتاب آنچه را ما درباره امورکاروتجارت درسراسرجهان میدانیم برای شما بازگوخواهد کرد. بدنیست بدانیدکه ما قریب ۴۰سال است دراین امرتجربه داریم.

این موضوع قسمتی ازموجباتی است‌که هواپیمائی برترین را بوجودآورده است.

پان‌آمریکن مجرب‌ترین شرکت هواپیمائی جهان

PAN AM

پیشرو در اقیانوس اطلس
پیشرو در آمریکای لاتین
پیشرو در اقیانوس آرام
پیشرو در سفر دوردنیا

تهران : خیابان شاهرضا - نبش ویلا - تلفن ۶۵۹۹۱

هواپیمائی ملی ایران «ایران ایر»

آگهی مزایده

هواپیمائی ملی ایران

مقداری اشیاء ووسائل‌فرسوده از قبیل پنکه - چراغ خوراك پزی -مقداری ملبوس و چند دستگاه ماشین تحریر را از طریق مزایده بفروش میرساند.

طالبین میتوانند پیشنهادات خودرا درپاکات دربسته لاك و مهرشده باذکر نشانی کامل بانضمام قبض رسید صندوق بمبلغ ۲۵۰۰۰ ریال بعنوان سپرده تاساعت یك بعدازظهر روز سه‌شنبه ۴۶٫۲٫۵ بدفتر تدارکات هواپیمائی ملی‌ایران واقع‌درخیابان ویلا ساختمان شماره ۱۵۱ تسلیم و رسید اخذنمایند .

پیشنهادات واصله درتاریخ ۴۶٫۲٫۶روز چهارشنبه ساعت ۱۰صبح باز و قرائت و برنده مزایده تعیین خواهد شد . شرکت دررد‌ویاقبول‌پیشنهادات مختاراست

صورت ریز وسائل واشیاء فوق‌درتدارکات موجودمی‌باشد برای مشاهده اجناس بانبار مرکزی تدارکات هواپیمائی ملی ایران واقع درخیابان‌ویلا شماره ۱۵۱مراجعه شود . هزینه آگهی بعهده برنده مزایده خواهدبود .

آ-۲۵۳۲ ۱ـ۳

کف پوش برای منازل ومحل کار

بیچام گروپ لیمیتد مقیم انگلستان صاحب اختراع «اصلاح درپنیسیلین یا مربوط به پنیسیلین » که در ایران بشماره ۳۷۴۴ به ثبت رسیده است‌بهره برداری از اختراع مزبور را پیشنهاد می‌کند . برای کسب اطلاع بیشتر بدفتر وکالت دکتر حسن ستوده خیابان رشت شماره ۹۸ مراجعه فرمائید.

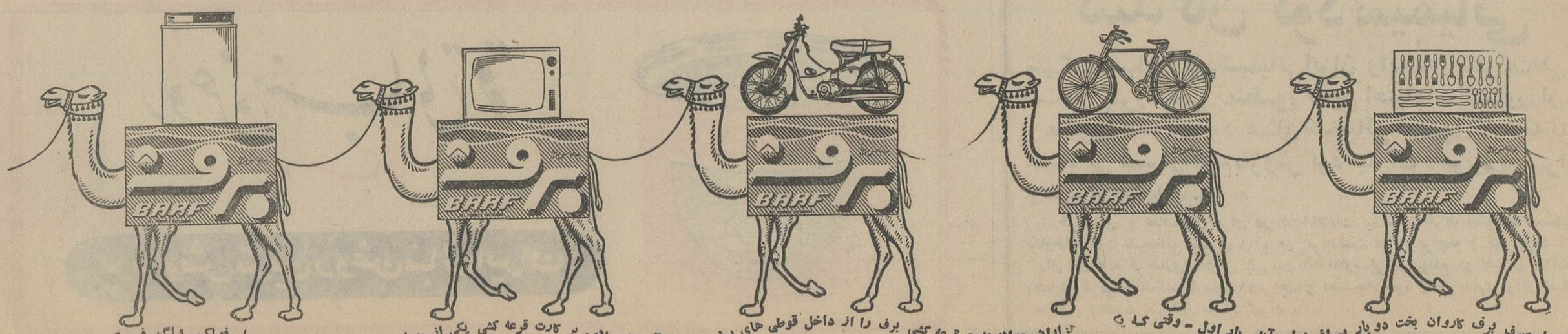

با مصرف برف کاروان بخت دو بار بسراغ شما میآید بار اول - وقتی که یخچال خود را از داخل قوطی های برف بدست میآورید علاوه بر کارت قرعه کشی یکی از جوایز بالا یا یکدستگاه اتومبیل فولکس واگن فوراً بشما تقدیم میشود .

جوشکاری پتبو
PETBOW
PETBOW
موتورهای دیزل سیّار بقدرتهای ۳۰۰ و ۴۰۰ آمپری
مجهز به موتورهای روستون یا فورد
ساخت انگلستان
در مدل های جدید بدون ذغال BRUSHLESS رسید
شرکت تجارتی ایران و انگلیس - نمایشگاه ماشین آلات صنعتی و کشاورزی
جاده قدیم شمیران مقابل خیابان آمل تلفنهای ۷۲۰۰۳ و ۷۰۸۸۹

آ-۲۱۶۳

اطلاعیه سازمان آب منطقه‌ای تهران

قابل توجه ساکنان محترم شمیرانات واقع در محدوده زیر
۱- شمالا از قسمت‌های زیر
الف - برجنوبی خیابان ثریا بین خیابانهای جعفرآبادوملک‌پور
ب- برجنوبی کوچه محبیان بین خیابانهای ملک‌پور و کلابدره
ج- برجنوبی حدفاصل بین خیابانهای کلابدره و سعیدشیبان
د- برجنوبی کوچه شمال منزل فیلسوف بین خیابان های سعید شیبان و موثقی
هـ-برجنوبی خیابان موثقی بین کوچه‌های شمال منزل‌فیلسوف وباغ وقفی
و - برجنوبی کوچه باغ وقفی بین خیابان موثقی و کوچه باغ انجیری
۲- شرقا از قسمتهای زیر
الف - برغربی خیابان نخجوان بین کوچه‌باغ‌انجیری وخیابان مژگان
ب - برغربی خیابان مژگان بین خیابانهای نخجوان ونیاوران
۳- جنوبا از قسمتهای زیر
الف - برشمالی خیابان نیاوران بین خیابان مژگان و میدان تجریش
ب - برشمالی حدفاصل بین میدان تجریش و خیابان‌جعفرآباد
۴- غربا - برشرقی خیابان جعفرآباد بین پل تجریش و خیابان ثریا
پیرو آگهی شماره ۶۰ مربوط بقبول درخواست انشعاب آب مورخ ۴۴ر۲ر۳۰ مجددا باستحضار میرساند باآنکه مدت قبول انشعاب دراین ناحیه منقضی گردیده و نصب انشعابات مشترکانی که‌تعهدات خودرا انجام داده‌اند تقریبا خاتمه یافته است بلحاظ رعایت کسانی که بجهاتی تاکنون برای درخواست انشعاب مراجعه نکرده‌اند ویابعلت عدم پرداخت بدهی خودبابت سفته‌های معوقه ازنصب انشعاب مستغلات آنان خودداری شده است مدت قبول درخواست تاآخر اردیبهشت ماه سال ۴۶ تمدید میشود .
بنابراین ساکنان این ناحیه که تاکنون از آب تصفیه شده بهره‌مندنشده‌اند میتوانند بااستفاده ازاین مهلت درتصفیه حساب گذشته اقدام ویادراین فرصت مراجعه ودرخواست انشعاب نمایند بدیهی است چنانچه تاآخر وقت اداری روز یکشنبه ۳۱ر۲ر۴۶ بباجه مرکزی سازمان آب منطقه‌ای تهران واقع درخیابان جنوبی پارک شهرمراجعه ننمایند ناگزیرمتصدیان نصب انشعابات‌بنقطه دیگری خواهند رفت واین ناحیه مشمول مقررات خارج ازنوبت خواهد شد ونصب انشعابات بطور خارج ازنوبت زودتر ازشش ماه بعد از تقاضا مقدور نخواهدبود .
سازمان آب منطقه‌ای تهران
آ-۲۱۶۹

اطلاعیه سازمان آب منطقه‌ای تهران

قابل توجه ساکنان محترم شمیرانات واقع در محدوده زیر
۱- شمالا از قسمت‌های زیر
الف - برجنوبی خیابان ثریا بین خیابانهای جعفرآبادوملک‌پور
ب- برجنوبی کوچه محبیان بین خیابانهای ملک‌پور و کلابدره
ج- برجنوبی حدفاصل بین خیابانهای کلابدره و سعیدشیبان
د- برجنوبی کوچه شمال منزل فیلسوف بین خیابان های سعید شیبان و موثقی
هـ-برجنوبی خیابان موثقی بین کوچه‌های شمال منزل‌فیلسوف وباغ وقفی
و - برجنوبی کوچه باغ وقفی بین خیابان موثقی و کوچه باغ انجیری
۲- شرقا از قسمتهای زیر
الف - برغربی خیابان نخجوان بین کوچه‌باغ‌انجیری وخیابان مژگان
ب - برغربی خیابان مژگان بین خیابانهای نخجوان ونیاوران
۳- جنوبا از قسمتهای زیر
الف - برشمالی خیابان نیاوران بین خیابان مژگان و میدان تجریش
ب - برشمالی حدفاصل بین میدان تجریش و خیابان‌جعفرآباد
۴- غربا - برشرقی خیابان جعفرآباد بین پل تجریش و خیابان ثریا
پیرو آگهی شماره ۶۰ مربوط بقبول درخواست انشعاب آب مورخ ۴۴ر۲ر۳۰ مجددا باستحضار میرساند باآنکه مدت قبول انشعاب دراین ناحیه منقضی گردیده و نصب انشعابات مشترکانی که‌تعهدات خودرا انجام داده‌اند تقریبا خاتمه یافته است بلحاظ رعایت کسانی که بجهاتی تاکنون برای درخواست انشعاب مراجعه نکرده‌اند ویابعلت عدم پرداخت بدهی خودبابت سفته‌های معوقه از نصب انشعاب مستغلات آنان خودداری شده‌است‌مدت قبول درخواست تاآخر اردیبهشت ماه سال ۴۶ تمدید میشود
بنابراین ساکنان این ناحیه که تاکنون از آب تصفیه شده بهره‌مندنشده‌اند میتوانند بااستفاده از این مهلت درتصفیه حساب گذشته اقدام ویادراین فرصت مراجعت‌ودرخواست‌انشعاب‌نمایند بدیهی‌است چنانچه تاآخر وقت اداری روز یکشنبه‌سی‌ویکم اردیبهشت ماه ۱۳۴۶ بباجه مرکزی سازمان آب منطقه‌ای تهران واقع در خیابان جنوبی‌پارک شهر مراجعه ننمایندناگزیرمتصدیان نصب انشعابات بنقطه دیگر خواهند رفت واین ناحیه مشمول مقررات خارج‌از نوبت خواهد شد و نصب انشعابات بطور خارج ازنوبت زودتر از شش ماه بعد از تقاضا مقدور نخواهدبود.
سازمان آب منطقه‌ای تهران
۱ ۱-۲ آ-۲۸۲۸

آگهی دعوت

از کلیه صاحبان سهام شرکت سهامی کارخانه الیزابت دعوت میشود که برای تشکیل مجمع عمومی فوق‌العاده در روز ۱۶ر۲ر۱۳۴۶ ساعت ۹ صبح در محل شرکت حضور بهمرسانند .
دستور جلسه تصمیم بانحلال شرکت و تعیین مدیر تصفیه
رئیس هیئت مدیره شرکت - صمد صابونی
آ-۲۸۵۰

اطلاعیه سازمان آب منطقه‌ای تهران

قابل توجه ساکنان محترم خیابانهای دامپزشکی - جیحون - آریانا - اشرف پهلوی واقع درمحدوده :
۱- شمالا برجنوبی خیابان دامپزشکی بین کوچه چهارمتری خاکی و خیابان جیحون
۲- شرقا برغربی خیابان جیحون بین خیابانهای دامپزشکی وآریانا
۳-جنوبا از قسمت های زیر :
الف - برشمالی خیابان آریانا بین خیابان جیحون و سه‌راه میترا
ب- بر شمالی خیابان اشرف پهلوی بین سه راه‌میترا و کوچه صحرائی
۴- غربا از قسمتهای زیر :
الف - برشرقی کوچه صحرائی بین خیابانهای اشرف پهلوی وهاشمی
ب- بر جنوبی خیابان هاشمی بین کوچه های صحرائی و چهار متری خاکی
ج- برشرقی کوچه چهار متری خاکی بین خیابانهای هاشمی ودامپزشکی
بپیرو آگهی شماره ۴۸ مربوط بقبول درخواست انشعاب آب مورخ ۳۱ر۱ر۴۳ مجددا باستحضار میرساند باآنکه مدت قبول انشعاب دراین ناحیه‌منقضی گردیده و نصب‌انشعابات مشترکانی که تعهدات خودرا انجام داده‌اند تقریبا خاتمه یافته است بلحاظ رعایت‌کسانی که‌بجهاتی تاکنون برای درخواست انشعاب مراجعه نکرده‌اند ویابعلت عدم پرداخت بدهی خود بابت سفته های‌معوقه ازنصب انشعاب مستغلات آنان خودداری شده است مدت قبول درخواست تا آخر خرداد ماه ۱۳۴۶ تمدید میشود .
بنابراین ساکنان‌این ناحیه که‌تاکنون از آب تصفیه شده‌بهره‌مند نشده‌اند میتوانند بااستفاده ازاین‌مهلت در تصفیه حساب گذشته اقدام ویادراین فرصت مراجعه ودرخواست انشعاب نمایند بدیهی است چنانچه تاآخر وقت اداری روز چهارشنبه ۳۱ر۳ر۴۶ بباجه مرکزی سازمان آب منطقه‌ای تهران واقع درخیابان جنوبی پارک شهرمراجعه ننمایند ناگزیرمتصدیان نصب انشعابات‌بنقطه دیگری خواهند رفت واین ناحیه مشمول مقررات خارج ازنوبت خواهد شد ونصب انشعابات بطور خارج ازنوبت زودتر ازشش ماه بعد از تقاضا مقدور نخواهدبود .
سازمان آب منطقه‌ای تهران
۱-۲ آ-۲۸۳۴

آگهی دعوت مجمع عمومی

از کلیه سهامداران شرکت شتاب دعوت میشود که درساعت ۱۶روز سه‌شنبه پنجم اردیبهشت‌ماه درباشگاه افسران بازنشسته واقع‌در خیابان سپه کوی عسجدی حضور بهمرسانیده و یانماینده خودرا کتبا معرفی نمایند .
دستور جلسه :
- تصویب تغییرات اساسنامه
- تصویب ترازنامه سال ۱۳۴۵ شرکت
- انتخاب هیئت مدیره وبازرسان شرکت

اطلاعیه سازمان آب منطقه‌ای تهران

قابل توجه ساکنان محترم شهرری واقع درمحدوده زیر :
۱- ناحیه اقدسیه
الف - شمالا : برجنوبی خیابان ورامین بین خیابانهای سپهبد رزم‌آرا و صداقت
ب- شرقا - برغربی خیابان صداقت بین خیابانهای ششم‌بهمن و ورامین
ج- جنوبا - برشمالی خیابان ششم بهمن بین خیابان صداقت ومیدان مجسمه شهرری
د- غربا برشرقی خیابان سپهبد رزم‌آرابین سه‌راه ورامین و میدان مجسمه شهرری
۲- ناحیه جنوب امامزاده عبدالله و عرب بیمارستان‌فیروزآبادی
الف -شمالا-بر کوچه جنوبی امامزاده‌عبدالله بین خیابان‌سپهبد رزم‌آرا ودارابی
ب- شرقا برغربی خیابان سپهبد رزم‌آرا بین سه‌راه ورامین ومیدان مجسمه
ج- جنوبا - برشمالی جاده قم بین‌میدان مجسمه و کوچه‌عربی ژاندارمری
د- غربا - برشرقی خیابان دارابی و کوچه عرب ژاندارمری بین خیابان قم و کوچه جنوبی‌امامزاده عبدالله و همچنین نوار آگهی نواحی بالا که شامل :
۱- برشمالی خیابان ورامین و کوچه‌های بن‌بست آن
۲-بر شرقی خیابان صداقت و کوچه های بن بست آن .
۳- برشمالی کوچه جنوبی محوطه امامزاده عبدالله و کوچه های بن بست آن
۴- برغربی خیابان دارابی و کوچه‌های بن‌بست‌آن
علاوه بر محدوده های‌بالا منحصرا ساکنان
۱- برخیابانهای سپهبد رزم آراء و کوچه های‌بن بست آن‌بین کوچه افضلی ومیدان ورامین
۲-خیابان ابن بابویه و کوچه طغرل‌تامحلی که لوله گذاری شده و کوچه های بن بست آن‌بین کوچه طغرل و سه‌راه ورامین طبق نقشه‌های موجود .
بپیرو آگهی شماره ۶۶ مربوط بقبول درخواست انشعاب آب مورخ ۲۹ر۸ر۴۴ مجددا باستحضار میرساند باآنکه قبول‌انشعاب درا ین‌ناحیه منقضی گردیده‌ونصب‌انشعابات مشترکانی که‌تعهدات خودرا انجام داده‌اند تقریبا خاتمه یافته است بلحاظ رعایت‌کسانی که‌بجهاتی تاکنون برای درخواست انشعاب مراجعه نکرده‌اند ویا بعلت عدم پرداخت بدهی خودبابت سفته‌های معوقه از نصب‌انشعاب مستغلات آنان خودداری شده است مدت قبول درخواست تاآخر اردیبهشت ماه ۱۳۴۶ تمدید میشود.
بنابراین ساکنان این ناحیه که تاکنون ازآب تصفیه شده بهره‌مند نشده‌اند میتوانند بااستفاده ازاین مهلت در تصفیه‌حساب گذشته اقدام ویادراین فرصت مراجعه ودرخواست انشعاب‌نمایند بدیهی است چنانچه تاآخر وقت اداری روز یکشنبه ۳۱ر۲ر۴۶ بباجه مرکزی سازمان آب منطقه‌ای تهران واقع درخیابان جنوبی پارک شهر مراجعه ننمایند ناگزیر متصدیان نصب انشعابات بنقطه دیگری خواهند رفت واین ناحیه مشمول مقررات خارج از نوبت خواهد شد و نصب انشعابات بطور خارج ازنوبت زودتر از شش ماه بعداز تقاضا مقدور نخواهد بود .
سازمان آب منطقه‌ای تهران
۱-۲ آ-۲۸۳۶

تبریکات

استاد گرام جناب آقای دکتر بروخیم
انتخاب مجدد وشایسته جنابعالی را بریاست قسمت زبان وادبیات فرانسه دانشکده ادبیات وعلوم انسانی صمیمانه تبریک میکوئیم .
دانشجویان فوق لیسانس زبان فرانسه

تیمسار سرلشکر مشاور ریاست محترم نظام‌وظیفه
ارتقاء درجه آن تیمسار معظم را صمیمانه تبریک عرض مینماید
ستوان دوم وظیفه حسن طلوع آ-۲۱۶۹

سرکار سرهنگ عبداله کریمی
ارتقاء درجه جنابعالی را از صمیم قلب تبریک میکوئیم.
رسول داداشیان - حسین سرمدی آ-۲۱۳۹

سرکار سرگرد پرویز درافشان
ارتقاء جنابعالی را بدرجه سرگردی تبریک عرض می‌نمائیم .
سرهنگ اشکوری - سرهنگ حجازی - سرهنگ افشار - ابوالفتح افضلی آ-۲۱۹۳

جناب آقای دکتر لطف‌الله هنرفر استاد ارجمند
دانشجویان سال دوم رشته تاریخ دانشکده ادبیات اصفهان موفقیت آن استاد معظم و دانشمند را در نگارش کتاب گنجینهٔ آثارتاریخی اصفهان که بهترین کتاب‌سال شناخته شده و موفق باخذ جایزه سلطنتی گردیده است تبریک‌عرض نموده و توفیق جنابعالی را در خدمت بتمدن و فرهنگ کشور صمیمانه خواستارند .
دانشجویان سال دوم رشته تاریخ دانشکده ادبیات‌اصفهان

جناب‌آقای قراگزلو ریاست محترم تربیت بدنی ایران
انتخاب آقای اسمعیل دروی رابسمت ریاست کل دفتر آن سازمان صمیمانه تبریک عرض مینمایم .
صومعه‌سرا - حاج‌سیدعباس میرمرام دوست

ویلفرد روت مالك اختراع شماره ۳۹۷۴ مربوط به (دستگاه ژیروسکوپیك اندازه گیری جریان مایعات)

میل دارد باصاحبان صنایع درایران برای‌بهره‌برداری ازاختراع خود وارد مذاکره شود برای اطلاع بیشتر به دفترحقوقی دکتر آ. آقایان وهمکاران خیابان سوم‌اسفند ۱۴۹ مراجعه فرمائید . آ-۲۲۲۵

اطلاعیه سازمان آب منطقه‌ای تهران

قابل توجه ساکنان محترم شهرری واقع درمحدوده زیر :
۱- شمالا از قسمتهای زیر :
ازمحل تلاقی کوچه سرپل با جاده قم بسمت شرق‌برخیابان‌های قم ومیدان مجسمه و ششم بهمن (۲۴ متری سابق) تامحل تلاقی خیابان میدان نو با خیابان ششم بهمن
۲- شرقا از قسمتهای زیر :
الف - از محل تلاقی خیابانهای ششم بهمن ومیدان نوبسمت جنوب شرقی تامحل تلاقی خیابانهای میدان نوومیدان
ب- ادامه خیابان میدان بسمت خیابان هرزآب هرنجی تامحل تلاقی خیابان هرنجی با کوچه گیوه‌چی .
ج- ادامه کوچه گیوه‌چی تامحل تلاقی با کوچه سجادی
د- از کوچه سجادی بسمت جنوبی تامحل تلاقی کوچه امینی
هـ- ادامه کوچه امینی تامحل تلاقی با کوچه باغ نوتستان
و- محل تلاقی وامتداد کوچه باغ نوتستان بادیوار شمالی باغ حاج حسین
ز- از ضلع شمالی باغ حاج حسین تاادامه ضلع غربی باغ حاج حسین ومرتضوی بسمت جنوب محل تلاقی کوچه باغ‌چال با دیوار جنوبی باغ مذکور
ح- ادامه کوچه های باغ چال ونفر آباد بسمت جنوب تامحل تلاقی با کوچه شیرازی ها
۳- جنوبا از قسمتهای زیر :
از محل تلاقی کوچه شیرازیها باکوچه نفر آباد بسمت غرب‌در کوچه شیرازیها تا محل تلاقی کوچه شیرازیها باکوچه‌هاشم‌آباد
۴- غربا - از قسمتهای زیر :
الف - ادامه کوچه هاشم آباد بسمت شمال تامحل تلاقی با کوچه آب انبار متولی
ب-از محل تلاقی کوچه های هاشم آباد و آب انبار متولی بسمت غرب تامحل تلاقی با کوچه غربی آرامگاه
ج-از محل‌تلاقی کوچه‌جنوبی و عربی‌ارامگاه بسمت‌شمال در امتداد کوچه‌های سلام وسرتخت و فتوحی وسرپل تا محل تلاقی کوچه سرپل باخیابان قم وعلاوه برمحدوده بالا بامعرفی‌شهرداری شهرری منحصرا ازمستغلات واقع درخیابانهای آرامگاه و شیرو خورشید و قسمتی از جاده قم (بین کوچه سرپل وخیابان شیرو خورشید)
پیرو آگهی شماره۵۰ مربوط بقبول درخواست انشعاب آب مورخ ۳۱ر۳ر۴۳ مجددا باستحضار میرساند باآنکه مدت قبول انشعاب دراین ناحیه منقضی گردیده نصب انشعابات مشترکانی که تعهدات خود را انجام داده‌اند تقریبا خاتمه یافته است بلحاظ رعایت کسانی که بجهاتی تاکنون برای درخواست انشعاب‌مراجعه نکرده‌اند و یابعلت عدم پرداخت بدهی‌خود بابت سفته های معوقه ازنصب انشعاب مستغلات آنان خودداری شده است مدت قبول درخواست تاآخر اردیبهشت ماه ۱۳۴۶ تمدید میشود . بنابراین ساکنان این ناحیه که تاکنون ازآب تصفیه شده‌بهره‌مندنشده‌اند میتوانند بااستفاده ازاین مهلت درتصفیه حساب گذشته اقدام ویا دراین فرصت مراجعه و درخواست انشعاب نمایند. بدیهی است چنانچه تاآخر وقت اداری روز یکشنبه ۳۱ر۲ر۴۶ بباجه مرکزی سازمان آب منطقه‌ای تهران واقع درخیابان جنوبی پارک شهر مراجعه ننمایند ناگزیر متصدیان نصب انشعابات بنقطه دیگر خواهند رفت واین ناحیه مشمول مقررات خارج ازنوبت خواهدشد ونصب انشعابات بطور خارج ازنوبت زودتر ازشش ماه بعد از تقاضا مقدور نخواهد بود .
سازمان آب منطقه‌ای تهران
۱-۲ آ-۲۸۳۲

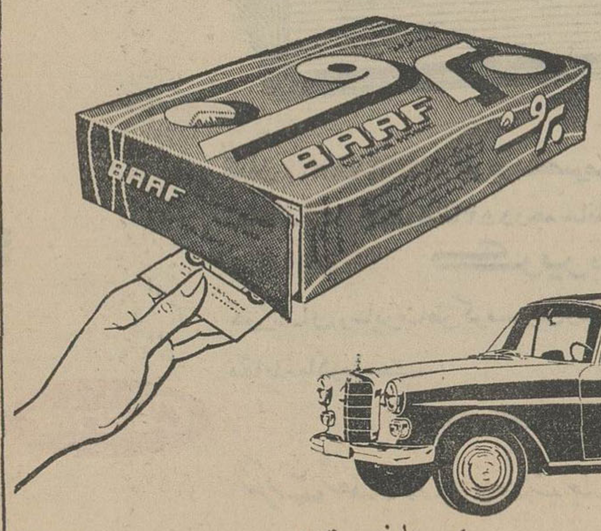

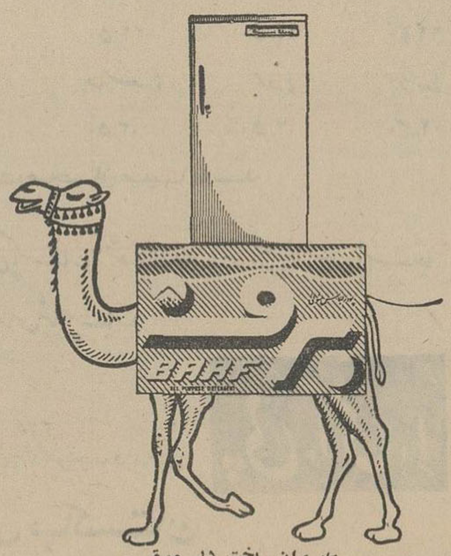

بار دوم - کاروان بخت در موقع قرعه کشی یکدستگاه اتومبیل مرسدس بنز ۲۳۰ مدل ۱۹۶۷ یکبار دیگر برای شما میخواند و شانس بدست آوردن چنین جایزه ارزنده‌ای را برایتان بوجود میآورد .
واینهم جایزه ممتاز : مرسدس بنز ۲۳۰

خبرسازان هفته

بازهم افریقا

در افریقا باز هم کودتاشد . شاید اینکه این کودتا کدام طرفی بود ، چپی یا راستی ، آنقدر مهم نباشد که اصل کودتا بازی اهمیت دارد .

آخر اینکه زیاد درست نیست چندنفر نظامی یك روز صبح زودتر از دیگران از خواب بلند شوند ، یا شبی را اصلا نخوابند ، و تانك و توپشان را بخیابان ها بیاورند وحرفشان را با شلیك توپ بگوش مردم برسانند . چون اگر قرار براین باشد این دور و تسلسل تاقیام قیامت ادامه پیدا می کند . آنوقت که چه بشود ؟ دراین میان تکلیف مردم چیست که نمی دانند چه باید بکنند و تازه کدام وقت و انرژی و فرصت باقی میماند تا آقایان روسا به کار مردم برسند ؟

باین سئوال ها خود مردم افریقا باید جواب بدهند .چون بیشتر از هر کسی خود آنها از این کودتا بازی لطمه می - خورند .

زنها ومرد ها

وقتی توی روزنامه چشمم افتاد به صفی از دختران جوان در انیفورمهای پلیس و نیروی هوائی فکر کردم زنهای ما واقعا پابپای مرد ها دارند پیش می روند .روزی که آزادی زن ایرانی اعلام شد کمتر کسی فکرمی کرد که کار ها باین سرعت پیش برود و دختر ها و زنها سنگر هائی را که قرنها خالی مانده بود تند تند پشت سر هم اشغال کنند .

هنوز مرکب فرمان آزادی زن ایرانی خشك نشده که به عرجا چشم میاندازی خواهرانت راهی بینی که پابپای برادران خود پیش می روند . اینجا فرهنك است ، اینجا بهداری و آن دیگری ارتش . در همه جا زن و مرد ، دوش بدوش هم کارمی کنند و پیش میروند .

راستی این باعث خوشحالی شما نیست که با آزادی زن ، یك دریا انرژی آزاد شده و به خدمت ملك و ملت گرفته شده است ؟ وقتی باید موضوع فکر میکنی شاید تنها یك چیز تراژنج بدهد و آن اینکه این انرژی چرا زودتر آزاد نشد .

مأموریت الیزابت تیلور

گفتند الیزابت تیلور به ویتنام شمالی میرود تا در اوضاع این خطه غور و بررسی کند وببیند کار ها از چه قرارند . الیزابت تیلور گفته است که باتفاق شوهرش آقای ریچارد برتون به ویتنام میرود و در آنجا بامردم تماس میگیرد و از آنها حال و احوال میپرسد .

الیزابت میگوید از سفر به ویتنام شمالی غرض سیاسی ندارد و فقط ویتنام هم جزئی از جهان است که او می خواهد به همه جای آن سفر کند .

اما معلوم نیست که نظر دولت امریکا در باره سفرخانم الیزابت تیلور چیست . می - گویند چون تیلور تبعه امریکا نیست کار گذرنامه‌اش زیاد با اشکال روبرو نمیشود اما بنظر ما این کافی نیست ، و بنظر ما بهتر است که دولت امریکا نه فقط در کار سفر خانم الیزابت تیلور اشکال تراشی نکند بلکه دست حمایت هم به پشت او بگذارد و او را باین سفر تشویق کند . البته کار دولت امریکا نباید بهمین جا محدود شود . اگر اغراق نباشد امریکا تاحالا هزار بار ، مستقیم وغیرمستقیم، با ویتنام شمالی تماس گرفته و از چهارگوشه دنیا هیات ها و نماینده های جوراجور به ویتنام شمالی رفته‌اند تا بلکه دل هوشی مین را بدست بیاورند و شما بهتر میدانید که هیچ - کدامشان کاری از پیش نبرده‌اند. بنظر شما حالا که خانم الیزابت تیلور بار سفر ویتنام بسته‌اند بهتر نیست شانس صلح یك دفعه دیگر آزمایش شود ؟

ازکجا میدانید شاید هوشی با دیدن روی بی مثال الیزابت تیلور دل از کف بدهد و آنچه را که حاضر نشده بود به هیات های مردانه بدهد به الیزابت خانم بدهد و فورا قرارداد صلح را امضاء کند ؟

مرگ غولهای سیاست

این روز ها وضع مزاجی دکتر ادنائر صدراعظم سابق آلمان غربی زیاد تعریفی ندارد یعنی در حقیقت بد است . در چند روز اول ادنائر ۹۳ ساله در حال اغماء بسر می برد . و هر لحظه انتظار مرك او میرفت . بعد گفتند که حالش بهتر شده و درحقیقت در مبارزه با مرك یك قدم موفقیت آمیز بجلو برداشته است .

این موضوع مرا بیاد چرچیل انداخت که چطور هفته های متمادی فرشته مرك را پشت در اطاق نگهداشته بود . و فکر کردم نکند این خصلت همه غول های سیاست باشد که موقع مرك هم دست از مبارزه و تلاش و کوشش برنمیدارند .

پاسخ معما ها

• پاسخ سینما

«جلال» که در طرف راست تصویر است تلاش میکند از اتوبوسی که سمت چپ تصویر در حرکت است بالا بپرد لکن نمیتواند و میافتد زمین .

• پاسخ شکست ناپذیر

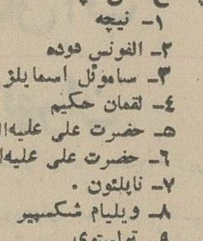

قطعه شیشه اصافی شماره یك میباشد .

پاسخ اگر گفتید ؟

۱- بیست و چهارم نوامبر ۱۹۶۳
۲- سوم سپتامبر ۱۹۶۱
۳ - پنجم اوت ۱۹۶۴
٤ - بیست و چهارم ژانویه ۱۹۶۵
٥ - نوزدهم سپتامبر ۱۹٥٤
٦ - بیست‌وهفتم ژوئیه ۱۹٥۲
۷ - بیست وششم ژوئیه ۱۹٥۳
۸- دهم‌ودوازدهم اوت ۱۹۶۲
۹ - پنجم سپتامبر ۱۹۶٥
۱۰ - هیجدهم مارس ۱۹۶۲

• پاسخ کی چه گفت ؟

۱- نیچه
۲- الفونس دوده
۳- ساموئل اسمایلز
٤- لقمان حکیم
٥- حضرت علی علیه‌السلام
٦- حضرت علی علیه‌السلام.
۷- ناپلئون .
۸- ویلیام شکسپیر
۹- تولستوی
۱۰- حضرت علی علیه‌السلام

• پاسخ شباهتهای هفتگانه

۱- آخرین قطعه استخوان راست اسکلت با دستگیره پای راست اسکلت با دستگیره رادیوسکوپ .
۲- سوراخ کلاه جهانگرد با مدال روی یقه بیمار .
۳- گیره کلاه جهانگرد با یکی از وسایل جراحی در طبقه زیرین .
٤- ساعت جهانگرد با علامت گردی که روی بطری است .
٥- یکی از شعاعهای دوبله خورشید با دو تیغه قیچی .
٦- یقه پیراهن جهانگرد با لوله آزمایش کنار بطری .
۷- آخرین برگ بی خار گیاه پشت جهانگرد با حلقه پائین پایه دستگاه لوازم جراحی .

پاسخ به مسعود کمك کنید! هما در پشت یکی از ماهورین پلیس و در خانه ز ٤ میباشد .

• پاسخ بازی باضرب‌المثل

۱- مراد است
۲- جمع نمیشوند
۳- نیامیزد
٤- با یك قدم شروع میشود.
٥- باد بادك خیلی دور پرواز میکند .
٦- گل میکند .
۷- احمقی باور کرد .
۸- نرنجد .
۹- شیره را خورد و گفت شیرین است .
۱۰- ماربچه
۱۱- می پوشاند .
۱۲- فکر فروش را هم کرد.
۱۳- در آنجا قاضی همست.
۱٤- تبری در دست نگاه بدارید .
۱٥- عقب رفتن نیست .

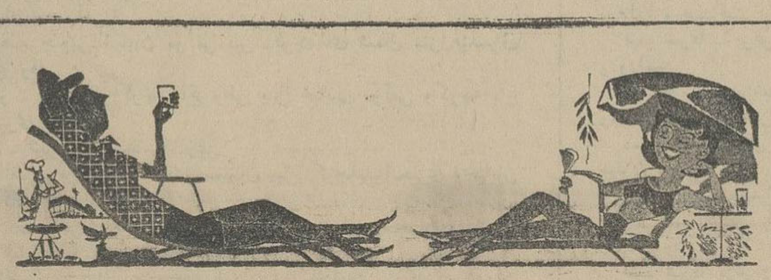

ازهم اکنون خود را برای تعطیلات تابستان آماده نمایید

این بار با پی. آی. اِ پرواز کنید

برنامه تابستانی ما که از ۱۲ فروردین معتبر میباشد مناسبترین ساعات پرواز را در اختیار شما میگذارد

حرکت از تهران بوسیله هواپیمای جت بوئینگ

پروازهای غربی :		چهارشنبه‌ها	جمعه‌ها	شنبه‌ها
تهران	(حرکت)	۱۰/۲٥	۱۰/۲٥	۱۰/۲٥
بیروت	(ورود)	۱۱/۱٥	۱۱/۱٥	
استانبول	(ورود)	۱۳/٤۰	۱۳/٤۰	
ژنو	(ورود)	۱٦/۳۰	۱٦/۳۰	
مسکو	(ورود)			۱۳/۳۰
فرانکفورت	(ورود)			۱٥/٤۰
لندن	(ورود)	۱۸/۳۰	۱۸/۳۰	۱۸/۰۰

پروازهای شرقی :		سه‌شنبه‌ها	پنجشنبه‌ها	یکشنبه‌ها
تهران	(حرکت)	۲۲/٥۰	۲۲/٥۰	۲۲/۳۰
		چهارشنبه‌ها	جمعه‌ها	دوشنبه‌ها
کراچی*	(ورود)	۰۲/٥۰	۰۲/٥۰	۰۲/۳۰

تمام ساعات محلی میباشد .

* از کراچی ارتباط های مستقیم به شهرهای داخلی پاکستان ، کشورهای خاور دور ، خلیج فارس و افریقا در دسترس شما میباشد .

بازرانس مسافرتی خودویا
تهران - خیابان تخت جمشید ، شماره ۳۲٤
(طبقه سوم) تلفنهای ۷٥٦۰٤۱ - ۷٦٤۱۱٦ مراجعه فرمائید

پی. آی. اِ

هواپیمائی بین المللی پاکستان

آگهی استخدام

شرکت تعاونی مصرف کارگران شهرداری تهران وحومه بچند نفر فروشنده که دارای تضمین کافی باشند نیازمند است داوطلبان میتوانند همه روزه از ساعت چهار الی هفت بعد از ظهر بدفتر فروشگاه واقع درخیابان سپه مقابل خیابان استخر شماره ۱٥۱ مراجعه نمایند

۱-T آ-۲۱۷۳

آگهی دعوت مجمع عمومی سهامداران بانك روس وایران

بدینوسیله از کلیه صاحبان سهام شرکت سهامی بانك روس وایران دعوت میشود که در جلسه مجمع عمومی سهامداران بانك درتاریخ سی‌ویکم اردیبهشت ماه ۱۳٤٦ در ساعت یك بعدازظهر در محل بانك روس وایران واقع در خیابان بهشت حضور بهمرسانند.

دستور جلسه :
۱- استماع گزارش هیئت مدیره وبازرسان
۲- تصویب ترازنامه وحساب سودوزیان سال ۱۳٤٥
۳- تصویب بودجه سال ۱۳٤٦
٤- تجدید انتخاب هیئت مدیره و بازرسان

آ-۲۸۰٦ هیئت مدیره بانك روس وایران

کولر DESERTMASTER کریر مخصوص مناطق گرمسیری ساخته شده است که تا ۵۲ درجه سانتیگراد بخوبی کار میکنند DESERTMASTER کریر بهترین کولر برای خوزستان وسایر مناطق گرمسیری ومؤثرترین وسیله برای مقابله باگرماست.

نماینده انحصاری :
شرکت شعله خاور - خیابان تخت جمشید چهارراه بهار تلفن ۵-۷٥٦۱٤۱

8-44

تك خال صنایع کف پوش

شرکت هکالئوم ایران
عالیه برکف پوش بدون درز
کف پوش بی.ام.سی تایل
را در قطعات ۲٥×۲٥ و ۳۰×۳۰ عرضه مینماید

خیابان شاه ساختمان آلومینیوم
تلفن: ٦۱۳۰۸٤ - ٦٤۲۲٦

خرید اثاثیه

فقط یکبار تلفنا امتحان کنید
بازرگانی فردوست تلفن ۷۵۷۶۸۵
کلیه فرشهای کهنه و نوشما را تحت نظر کارشناسان مجرب جهت صادرات باروپا و امریکا بیش از سایرین خریداری مینماید و طی چند سال گذشته موسسه ما صداقت و درستی وانصاف خودرا به‌هزاران خانواده که‌بما مراجعه نمودند ثابت کرده‌است.

فرش کیهان تلفن ۷۶۳۷۷۶
انواع قالی وقالیچه کهنه ونو
مخصوصا قالی‌های سنگین قیمت را خریداریم بهتر است برای معاملات هر نوع فرش با سازمان فرش کیهان تماس بگیرید چون مشاورین مامجان در اختیار شما خواهند بود.

فروشگاه فرش پیروز
تلفن ۶۸۱۳۸
فروشنده انواع فرشهای کاشان و کرمان و تبریز و غیره از قیمت بازار صدی بیست کمتر در ضمن فرشهای نو کهنه شمارا بقیمت عادلانه نقدا خریدار است خیابان شاه چهارراه پیروز .

فروشگاه معینی
علاوه برخرید و تعویض فرش کهنه انواع فرش کاشان را با صدی بیست ارزانتراز همه جا دراختیارمشتریان محترم می‌گذارد . بوعلی جنب بانك سپه شماره ۴۷ تلفن ۴۸۹۶۴

فروشگاه کالای مرکزی
بهتر میخرد تلفن ۶۵۰۵۷
همه نوع . یخچال ، تلویزیون ، اجاق گاز ،قالی و قالیچه ، رادیوگرام، ضبط‌صوت شمارا نقدادر محل‌خریدار است خیابان شاه چهارراه گلشن

فروشگاه شریفی ۳۶۸۰۳
جدید ترین موسسه ایست که در امر خریدو فروش کلیه لوازم خانگی از قبیل فرش ، یخچال و یخچال نفتی و تلویزیون شمارا عادلانه خریداراست سه‌راه امین‌حضور .

فروشگاه و نمایشگاه آسیا
تلفن ۶۱۲۸۳۲
یخچال ، تلویزیون ، اجاق‌گاز و فرش عادلانه خریداریم شاه چهارراه پیروز .

فروشگاه ایران تلفن ۶۱۲۷۲۳
بهترین خریدار نقدی عرنوع یخچال کولر - تلویزیون - اجاق گاز -قالی و قالیچه و غیره خیابان شاه چهار راه پیروز

فروشگاه نیك تلفن ۷۵۷۰۴۶
بهترین خریدار قالی وقالیچه کهنه ونو یخچال . تلویزیون ، ضبط‌صوت

فرش عطابخش
فروش و معاوضه فرش نو با کهنه بازار سرای بوعلی تلفن ۲۲۶۱۷

فروشگاه سعید - سرچشمه
تلفن های ۵۸۱۶۱۸ و ۳۸۶۶۷خریدار اثاث خانگی و فرشهای سنگین قیمت

فروشگاه آرمان تلفن ۶۹۶۲۳
بهترین خریدار یخچال . تلویزیون . فرش . چراغ گاز و هر نوع یخچال نفتی شاه چهار راه پیروز .
آ-۶۹۳

قالی و قالیچه
فروشگاه شایان تلفن ۶۱۳۳۸۱
بهترین خریدار هرنوع قالی و لوازم منزل

تلفن ۲۹۶۷۴
خریدار فرشهای کهنه شما

هرنوع یخچال نفتی را
خریداریم تلفن ۶۱۲۸۳۲

فروشگاه حریری ۷۶۵۶۹۶
خریدار وسایل برقی منزل شما

فروش فرش

دست اول
فرش گلشن تلفنهای
۶۲۱۴۱۵ و ۶۲۱۴۲۱
قیمت فرشهای این فروشگاه بشرح زیر میباشد .

قالی کاشان اعلا متری	۴۰۰تومان
قالی کاشان اعلا متری	۳۵۰تومان
قالی‌کاشان اعلا متری	۳۰۰تومان
قالی کرمان ۸۰ متری	۲۷۰تومان
قالی کرمان ۸۰متری	۲۴۰تومان
قالی کرمان ۷۰ متری	۱۸۰تومان
قالی تبریزی متری	۱۴۰تومان
قالی تبریزی متری	۱۲۰تومان
کناره کرمان متری	۱۵۰تومان
کناره کرمان متری	۱۳۰تومان
قالی ساروق متری	۳۲۰تومان

و انواع قالیچه های ترکمن برنگ‌های مختلف و قالیچه تبریزی و کاشان و فم و سایر شهرستان های ایران از همه رقم موجود است و در ضمن‌فرش های کهنه شما را نقدا خریداری و معاوضه مینمائیم خیابان پهلوی نرسیده به بیمارستان ارتش جنب بانك ملی .

فروش اثاثیه

فروشگاه تخت طاوس
فروشنده انواع یخچال و تلویزیون اجاق‌گازو کلیه لوازم منزل عباس‌آباد خیابان فرح جنوبی جنب‌تخت طاوس تلفن ۷۴۳۱۷

شستشوی مبل وفرش

شستشوی مبل‌وفرش کلین سرویس مهرمبتکر، پیشرو
جهت شستشوی مبل و فرش درجای خودبامواد آزمایش‌شده‌ودستگاه منحصر بفرد فقط به کلین سرویس اطمینان داشته‌باشید .تلفن ۹۵۴۵۴۶

شستشوی مبل وفرش ادیب
مبلهای شمارا بانضمام تشکهای ماشین بامواد مجاز خارجی توسیله دستگاه‌های برقی بدون‌شکافتن درجای خود تمیز مینماید تلفن ۹۵۳۴۵۴

کارخانه قالیشوئی ابر
مجهزترین کارخانه قالیشوئی درایران زیرنظر متخصصین مجرب ۵۴۴۸۳

دوراکلین سرویس بین‌المللی آمریکا
وابسته به کارخانجات خشك شوئی تاول ماستر ایران . مبلمان وفرش - صندلی و سقف اتومبیل شما را در محل بدون شکافتن با مواد مجازخارجی و دستگاه های اتوماتیك تمیز می - نماید .
تلفن های ۷۵۸۳۹۵ - ۷۵۸۳۹۶

تعمیرات

تعمیرگاه تلویزیون احسان
تلفن ۷۴۳۶۳
نصب کنورتور جهت فرستنده‌جدید و تعمیر انواع مارکهای تلویزیون R.C.A شاوب‌لورنس ، تلفونکن ، سیبرا ، فیلیپس ، باسرویس مجهز سیار تحت نظر کارشناسان مجرب .
آ-۶۹۰ ۳۰-۱

مهندسی تلویزیون ثابتی
تعمیر تلویزیونهای‌اروپائی وامریکائی و نصب کنوتور برای فرستنده های دولتی وآموزش و پرورش تلفن۶۹۱۷۰

تعمیرگاه تلویزیون سرویس هیلتون
تحت نظر مهندس بی‌جانی متخصص کارخانجات R.F.T. آلمان سرویس و تعمیرات انواع‌تلویزیون ونصب کنورتور تلفن ۷۵۸۴۰۰
آ-۷۱۳ ۷-۱

مهندسی تلویزیون‌ملی
تعمیر تلویزیون R.C.A. فیلیپس ، شاوب‌لورنس و انواع تلویزیونهای امریکائی و اروپائی و نصب‌کنورتور خارجی باسرویس مجهز سیار. برای اطلاع بیشتر بتلفن ۹۴۶۵۳ مراجعه فرمائید .

سرویس تلویزیون گارانتی
تعمیر انواع مارکهای تلویزیون R.C.A. فیلیپس ، دمونت ،زیمنس سیبرا ، آداو آماده نصب کنورتور در روی کلیه دستگاه های‌گیرنده با سرویس سیار ویژه شمیرانات تلفن ۶۴۸۳۷۱

سرویس تلویزیون نصیر
جهت تعمیرو نصب کنورتور برای انواع تلویزیونهای اروپائی‌و امریکائی در تمام ساعات دراختیارشماست تلفن ۳۷۵۲۰

تعمیرگاه تلویزیون R.C.A.
تعمیر انواع تلویزیون‌نصب‌دستگاه کنورتور در منازل برای‌کلیه‌تلویزیون ها تلفن ۴۳۷۳۳ و ۶۹۵۱۴
آ-۷۱۰ ۲۰-۱

تلویزیون سرویس R.C.A.
تعمیر انواع تلویزیون و نصب کنورتور د رمنزل ۶۷۵۹۸و ۴۸۵۳۳

شرکت مهندسین تلویزیون
باکار مزد کم سرویس سیار تعمیر همه نوع تلویزیون تلفن ۶۱۱۲۳۴

آیزنهاور مقابل وزارت کار
دو مغازه مناسب گل فروشی ،خشك شوئی ، قنادی یا دفتر شرکت ها تلفن ۹۵۰۰۱۳
آ-۷۹۳ ۳-۱

کارخانه شاهین
برای کانال‌کشی - ساختمان و نصب کولرهای آبی در تمام ساعات روز آماده است نارمك سمتری چهار راه جویبار تلفن۷۹۳۴۱۰
آ-۷۸۹ ۱۰-۱

شریک

یك شریك مرد مطلع
بفن آرایش نیازمندیم تلفن۷۳۵۰۷
آ-۷۹۱ ۵-۱

فروش اتومبیل

انواع جیپ لندرور ۴۷۰۷۵

انواع فولکس واگنهای نو را ازشرکت سهامی عباد
خیابان امیر کبیر خیابان ملت تلفن های ۳۰۴۱۸۱ و ۳۰۴۴۷۲ خریداری نمائید .

مدل ۶۰
وانت فولکس واگن ۷۷۰۲۷۴
آ-۷۷۹ ۷-۱

کامیون قیرپاش
یکدستگاه کامیون قیر پاش ۱۲۰۰۰ لیتری با تمام لوازم مربوطه فابریکی که روی شاسی M.A.N. ۱۰ تن نصب می باشدبرای‌فروش‌یا اجاره آماده‌است لطفا به‌خیابان تهران نو ایستگاه نیروی هوائی کارخانه‌پارس- کمپرس مراجعه فرمایند .
آ-۷۳۹

کرایه

کانج بار
بارکش شهر وحومه
مبتکربیمه اشائیه
تلفن ۶۱۱۱۱ ۴۱۱۱۱

اتولوکس
اتومبیل‌های تشریفاتی با راننده‌برای داخل و خارج تهران میدان فردوسی تلفن ۶۱۱۲۷۰ و ۶۴۶۰۵

ثلاث بار
پیشرو موسسات بارکشی در شهر وحومه
بیمه اثاثیه منزل
تلفن :
۵۵۵۵۵

مستغلات

بازرگانی شهرزاد
مرکز خرید و فروش زمین و ویلا - فرمانیه جنب کلانتری ۳ تلفن۸۸۱۷۰۹

آژانس ۲۵ شهریور
منزل شخصی‌ساز عباس‌آبادخریداریم تلفن ۶۲۵۴۸۷
آ-۶۰۷ ۲۰-۱

اراضی ونك را خریداریم
آژانس ثروت تلفن ۳۰۵۳۴۹
آ-۶۱۱ ۳۰-۱

زمینهای عباس‌آباد رانقدا
خریداریم خیابان پهلوی‌بالای پمپ بنزین بازرگانی جلالی تلفن های ۶۲۶۴۱۱ - ۶۲۴۱۹۳

زمین‌های ونك
را نقدا خریداریم خیابان پهلوی بازرگانی جلالی ۶۲۶۴۱۱- ۶۲۴۱۹۴

خریدوفروش املاك ۴۵۰۵۷

خرید و فروش اراضی
عباس آباد بازرگانی اندیشه۷۶۱۷۴۷

اراضی عباس آباد
نقدا فوری خریداریم سازمان‌بختیاری تلفنهای ۷۷۰۹۶۵ و ۷۷۱۳۸۸
آ-۶۲۴ ۲۰-۱

دفتر براتی شمیران
خیابان پهلوی باغ فردوس ۸۵۲۵۷۵
آ-۷۸۱ ۳۶-۱

خریدار وفروشنده
زمینهای جاده کرج تلفن ۶۷۶۵۷
آ-۷۸۰ ۱۰-۱

بورس اراضی عباس‌آباد
و امور ساختمانی تلفن ۷۷۰۲۷۳
آ-۷۷۸ ۷-۱

واگذار می‌شود

واگذار میشود
یکباب مغازه باکلیه اجناس خرازی و لوازم‌التحریر واقع در خیابان گرگان واگذا رمیشود طالبین به آدرس زیر مراجعه فرمایند .
خیابان نادری - مقابل دیوار سفارت انگلیس طبقه فوقانی عکاسی ایران
(هندی زاده مرتاض)

سالن زیبائی بهترین
نقطه شهر باوسایل مدرن ماساژوحمام سونا بعلت مسافرت واگذاریاوسایل آن بفروش میرسد تلفن۶۳۱۱۱۳
آ-۴۴۹

بفروش میرسد

باغ مشجر واقع درکرج
دهکده رزکان نو (۶ کیلو متری‌کرج) بمساحت ۲ هکتار دارای بهترین درختان میوه ۶ ساله بفروش میرسدو یا با ملك مرغوبی معاوضه میگردد . تلفن ۳۰۵۲۶۴

زمین اوکازیون فروشی
فوری . چندین قطعه زمینهای‌ساختمانی در بهترین نقاط ونك به قیمت خیلی ارزان بقید فوری بفروش میرسد . آژانس ثروت تلفن ۳۰۵۳۴۹

ویلای نوساز - تخت طاوس
۶۴۳۲۶۴ - ۳۰۸۶۴
آ-۲۰۶۹ ۶-۱

دوقطعه زمین اوکازیون
یکی ۵۶۰ متر و دیگری ۷۰۰ مترددر خیابان پهلوی ابتداء کوی خرسندی مقابل هتل هیلتون بقید فوریت به فروش میرسد آژانس ثروت تلفن ۳۰۵۳۴۹
آ-۷۷۵ ۵-۱

باغچه‌ای مشجر بمساحت
۳۰۰۰ متر در قلهك خیابان یخچال بفروش میرسد تلفن ۳۵۰۵۸
آ-۲۱۰۷ ۲-۱

خانه فروشی فوری بمناسبت مسافرت مالك
برخیابان حقوقی ۱۶۰ متر باتلفن وهشت اطاق ۳۹۷۸۴ بنگاه کوشان
۴۳۳۰-۱ ۳-۱

خریداران بشتابید
زمین درخیابان پهلوی
۲۴ متری جردن جنب‌ویلا های رادسر به قطعات ۱۰۰۰و ۶۰۰ متر بقیمت مناسب بفروش میرسد آژانس‌ثروت تلفن ۳۰۵۳۴۹
آ-۷۹۵ ۵-۱

خانه فروشی
واقع در خیابان صالحی شمال‌آیزنهاور ۱۱۰ متر در دو طبقه با آب و برق و تلفن مقطوع ۷۵ هزارتومان با تلفن ۹۵۲۷۹۵
آ-۲۱۰۱ ۲-۱

زمین در خیابان پهلوی
ابتدای بلوار پروین
به قطعات ۶۰۰ متر بفروش میرسد آژانس ثروت تلفن ۳۰۵۳۴۹
آ-۷۹۶ ۵-۱

اجاره داده میشود

منزل وآپارتمان اجاره‌ای
باشرایط سهل موجود است تلفن ۴۵۰۵۷

یك طبقه ساختمان مجهز
اجاره داده میشود تلفن ۷۷۰۲۸۷
آ-۷۱۹ ۱۲-۱

یك طبقه ساختمان
شامل سه اطاق ، هال ، حمام ، آشپزخانه ، سرویس کامل ، تلفن واقع در گوی ضرابخانه اجاره داده میشود طالبین به تلفن ۷۷۲۶۲۳مراجعه فرمایند .
آ-۲۱۸۹

اجاره می‌شود

برای اجاره‌منازلتان بخارجیان
باتلفن ۶۰۰۰۰ تماس بگیرید.

برای‌اجاره‌منازلتان بخارجیان
باشماره تلفن ۴۵۰۵۷ تماس‌بگیرید

برای‌اجاره منازلتان بخارجیان
درشهر و شمیرانات با تلفن‌های ۶۱۲۹۶۴ و ۴۹۷۱۳ تماس بگیرید .

یك دستگاه آپارتمان
آماده برای سکنی و دفتر تجارتی واقع در اول نادری‌تلفن۴۹۹۴۶احمدعلیزاده

بورس اجاره منازل ۴۲۳۸۲
آ-۷۶۶ ۴-۱

معاملات پول

پول شرطی دوشاهی موجود۳۱۹۵۸
پول تومانی‌دوشاهی۶۲۸۰۹۰

پول شرطی در مقابل
مبلغ ارزنده نیازمندیم ۴۶۳۰۰

پول بیواسطه موجود پاکپور۲۲۷۲۹
آ-۷۰۶ ۱۰-۱

پول‌تومانی دوشاهی۳۵۷۲۲
آ-۷۷۴ ۱۰-۱

معاملات نقدی

تلفن۶ خریداریم ۴۵۰۵۷

ساختمان

متر مربع ۴۵ تومان
فرش ماشینی زیباترین پوشش برای کف اطاق های ساختمان شما . بشانی لاله‌زار نو چهارراه مهنا ساختمان‌البرز پلاك ۱ تلفن های ۳۳۴۰۳و ۹۳۶۱۴

رفع کرفکتی هرنوع لوله‌ساختمانی
با دستگاه تراکم هوا تلفن ۷۸۷۲۷

نقاشی ساختمان جانفدا
فوری اززان باقساط۷۸۱۹۷۷

رفع گرفتگی لوله ساختمان
در ۲ دقیقه سازمان تراکم تلفن ۸۸۱۶۸۱

نقشه ساختمان شما
طرح، نظارت ، اجرا دفتر فنی جرز توسط مهندس بازرگان ۷۰۲۰۳ - ۷۶۰۲۴۸

حفرچاه‌عمیق و نیمه عمیق نقدواقساط تلفن ۶۷۵۴۴
آ-۲۰۱۵ ۱۰-۱

قبوض اصلاحات ارضی

قبوض اصلاحات ارضی
بیواسطه خریدار باکپور ۲۲۷۲۹و ۶۲۷۶۹۷

قبوض اصلاحات ارضی
سه‌راه‌شاه‌باساز رویال دخانچی نبلچی تلفن های ۴۴۵۱۸و ۴۹۵۷۱

تدریس خصوصی

انگلیسی خصوصی
تلفن ۶۲۹۵۱۷۱

انگلیسی توسط بانوی‌انگلیسی
پهلوی تلفنهای ۴۷۱۴۱ - ۴۲۰۸۶

ماهی سی تومان
زبان انگلیسی و آلمانی با تضمین موفقیت تلفن ۴۹۴۹۴
آ-۷۸۳ ۲۶-۱

انگلیسی‌وآلمانی‌رادوماهه
بطریقه گنتراتی که‌ضامن‌موفقیت شما است فراگیرید تلفن۶۷۱۵۳
آ-۶۷۸ ۱۰-۱

گروه‌معلمین‌خصوصی ۴۸۱۶۷
آ-۱۳۷۹ ۱۰-۱

ریاضیات انگلیسی تلفن
۶۸۵۹۳ عصر ها ۶ تا ۸
آ-۲۰۳۹ ۴-۱

ریاضیات و فیزیك و شیمی
ششم متوسطه به‌بهترین روش با تضمین قبولی تدریس میشود تلفن ۹۵۳۸۸۲

قابل توجه‌مسافرین‌ودانشجویان
اعزام به آلمان
زبان آلمانی را
در کوتاهترین مدت تحت نظر بانوی آلمانی مسلط بزبان فارسی بیاموزید تلفن های : ۳۵۹۹۳ و ۳۳۱۰۰
۷۹۷-۱ ۵-۱

سالن مد و آرایش

آموزشگاه آرایش راهدی بمدیریت خانم شرافت زاهدی‌دیپلمه آلمان‌وفرانسه‌برای‌دوره‌جدید‌هنرجو میپذیرد .آدرس امیریه - مقابل ایستگاه‌قلعه‌وزیر تلفن : ۲۸۷۴۴

سالن‌آرایش وزیبائی فروز
خیابان دانشسرای عالی تلفن۳۰۴۸۳۷

آموزشگاه آرایش آرمانا
برای دوره جدید هنرجو میپذیرد خیابان شاه چهار راه اسکندری‌شمالی ۶۳۱

آموزشگاه آرایش وزیبائی لعیا
برای دوره جدید هنرجو میپذیرد شهباز سه‌راه شکوفه تلفن۵۸۱۱۸۸

آموزشگاههای رانندگی

رانندگان محترم
چنانچه میخواهید در موقع تبدیل گواهینامه چه از لحاظ علمی و عملی وآئین نامه رد نشوید به کلاس‌تدریس مکانیك سمعی بصری اتومبیل ربیع زاده مراجعه خود را برای امتحان‌آماده نمائید خیابان هدایت شماره ۳۸۹ تلفن ۳۳۵۵۳

پیدا شده

چند سال قبل در خیابان
دلگشا کوچه حمام سپه یك کیسه محتوی مقداری طلا از قبیل گردن بند و گوشواره والنگو و حلقه و غیره پیدا شده صاحب آن میتواند با دادن‌نشانی به آدرس آشتیان داروخانه کارگر دریافت دارد .

راهنمای پزشکی اطلاعات

ترك تریاك دکتر رحمانی
متخصص امراض اعصاب و روح از دانشگاه لندن خیابان پهلوی بالاتراز چهار راه امیر اکرم تلفن ۴۵۱۱۴

دکتر داوران تلفن ۳۰۲۵۴۸
بیماریهای آمیزشی و مجاری ادرار چهارراه دروازه دولت صبح‌و عصر .

دکتر محمدرضا مسدد
دارای گواهی‌نامه از بروك مدیکال امریکا درمان‌قطعی‌بیماریهای آمیزشی مجاری -ادرار- زنان - دروازه دولت روبروی کمپانی قبات تلفن ۳۴۳۸۹

بیماریهای آمیزشی مجاری ادرار
میدان بهارستان خیابان صفی علیشاه
دکتر یحیی صدری

درمان زخم معده روده باطریقه جدید
دکتر هاشم رستگار میدان فوزیه‌اول شمیران پذیرائی ۴تا۹ بعدازظهر تلفن ۷۴۸۱۶

ترك تریاك و هروئین
دکتراسلامدوست‌خیابان حشمت‌الدوله چهار راه گلشن تلفن ۶۱۳۰۶۷

دکتر رحمت‌الله سمیعی
متخصص ودیپلمه ناسیونال بیماری های‌پوست‌و آمیزشی‌ازدانشگاه پاریس پذیرائی صبح‌و عصر ساوقت قبلی تلفن ۷۶۱۴۱۴ خیابان تخت جمشید جنب چهارراه بهار .

ترك تریاك و هروئین
دکتر صفائی با ۴۷ سال سابقه و متد جدید بستری و سرپائی سعدی شمالی جنب بانك بیمه‌تلفن ۳۰۴۱۵۳

دکتراحتیاطی (دیپلمه‌امریکا)
بیماریهای آمیزشی مجاری ادرار خیابان سپه چهار راه پهلوی صبح و عصر ۶۸۴۸۷

تشخیص قطعی سرطان خون
دکتر نصرت الله گرجی دارای دیپلم ناسیونال از دانشگاه پاریس بیماری های خون - انواع کم خونی هادروازه دولت تلفن ۳۴۳۸۹

بیماریهای آمیزشی و مجاری
ادرار خیابان فردوسی شمالی کوچه صادق تلفن ۴۶۵۸۹

دکتر پولوسا

دکتر دانشگر
امراض مقاربتی ومجاری ادرار خیابان سپه مقابل پستخانه تلفن ۳۰۲۴۱۶

دکتر آسایش
بیماریهای مجاری ادرارو آمیزشی منوچهری ارباب جمشید ۱۱ پذیرائی ۶تا۸نیم بعد ازظهر

دکتر عباس نیك نژاد
متخصص از دانشگاه پاریس بیماری های معده . روده . کبد .لوزالمعده درمان بواسیر بدون عمل . فیستول فیستور نامند مولر خیابان گرگان جنوبی خیابان گرامی پذیرائی۳تا ۷ بعدازظهر

معالجه امراض مقاربتی وآمیزشی
خیابان شاهپور نرسیده نسه‌راه بوذرجمهری دکتر جلال بی‌زاد .

دکتر عباس جناب زاده
امراض آمیزشی مجاری ادراری - داخلی دارای گواهی‌نامه از دانشکده طب فرانسه خیابان منوچهری مقابل کوچه ژاندارك صبح و عصر فقرامجانی تلفن ۳۴۰۵۳

بیماریهای آمیزشی ومجاری ادرار
خیابان‌فردوسی مقابل بانکملی‌پس‌انداز
دکتر معانی

دکتر محمد علی صدیقی
بیماریهای‌آمیزشی-پوست -داخلی- ترك‌مواد مخدره خیابان شاه چهارراه فروردین پذیرائی صبح‌و عصر تلفن ۴۹۵۴۶

دکترقیصر تلفن ۷۵۵۷۵۸
متخصص فیزیوتراپی از دانمارك درمان فلج‌ها -دردهای عصبی -عضلانی -ماتیسم -سیاتیك تخت‌جمشید چهار راه‌بهار کوچه آفتاب

پیوره معالجه میشود
مطب دندانپزشکی دکتر اصغرمیرشب واقع در خیابان امیریه ابتدای سهیلی کمافی‌السابق از ساعت ۴ الی ۸ بعد از ظهر از مریض ها پذیرائی می - نماید تلفن ۴۲۶۲۸

جویای کار

جوانی دیپلمه باسابقه ۱۰ سال کاردر بایگانی و امور اداری و ماشین‌نویسی فارسی از ساعت ۴ بعداز ظهر به‌بعد جویای هروع کار میباشد لطفاباتلفن ۵۹۳۴۸ مکاتبه فرمائید .

سیویل تکنسین مجرب
برای نقشه برداری یا نظارت فنی . یا معاونت کارگاه تلفن ۶۱۳۸۵۷

ماشین نویس ورزیده
فارسی و لاتین جویای کار است ۳۵۰۴۰

بانوئی دیپلمه متخصص
ماساژ و پوست از آلمان و فرانسه باآشنائی کامل بیك زبان خارجی و سالها سابقه کار د رایران‌و خارج مایل‌است بایك سالن زیبائی یادکتر متخصص درابن رشته همکاری کند به راهنمای شماره ۴۱ روزنامه اطلاعات مراجعه فرمائید .

حسابداری باتحصیلات
دیپلم پنجم علمی و سابقه چندین ساله در بانك برای بعد از ظهر ها جویای کار است براهنمای شماره ۴۳ روزنامه اطلاعا تمراجعه فرمائید .
آ-۲۳۰۵

راننده شخصی باگواهینامه
شخصی جویای کار تلفن ۶۲۰۷۴۲
آ-۲۱۹۷

ماشین نویس
جوانی با معلومات اول متوسطه دارای معافی دائم و تسلط کامل به ماشین نویسی فارسی و لاتین‌حاضر است در اداره و موسسه ملی کار بپذیرد لطفابراهنمای‌شماره ۳۳روزنامه اطلاعات مراجعه فرمائید .
آ-۲۳۰۹

جوانی مسلط بزبان‌آلمانی
و داشتن معافی دائم و گواهینامه‌پایه دو شخصی برای صبحها جویای کار است لطفا بعداز ظهر ها به تلفن شماره ۸۵۲۵۸۶ مراجعه شود .

برای اداره امور مالی

ودفتری یکی از سازمانهای فداج یکنفر باحقوق مکفی‌استخدام می‌شود. آقایان واجد شرائط‌زیرمقدم خواهند بود.
۱- معلومات دیپلم یابالاتر
۲- آشنائی بزبان انگلیسی
۳- سن بین چهل تاپنجاه سال
۴- داشتن ضامن معتبر
۵- سابقه‌در اموردفتری وحسابداری
واجدین شرائط همه روزه ازساعت ۹صبح تادوازده بدفتر مرکزی‌سازمانهای فداج واقع در جاده قدیم شمیران‌چهار راه حقوقی مراجعه نمایند.
آ-۲۶۴۲ ۱-۳

SCHAUB-LORENZ
تعمیرگاه اختصاصی
تلویزیون - رادیو
شاوب لورنس
تلفن
۹۲۱۲۷
۹۵۱۹۱۵

داروخانه‌ها

داروخانه شبانه روزی
تخت جمشید
در تمام ساعات شبانه روز درخدمت شما است تلفن ۶۸۱۰۱ و ۶۷۸۲۳

داروخانه ودراك استور
شبانه روزی نخت طاووس
خیابان تخت طاوس نبش سنائی تلفن ۶۲۷۳۴۰

سازمانهای فرهنگی وفنی

کار وآموزش
با ۲۵۰ تومان باقساط
رادیو - ترانزیستوری -تلویزیون نقشه کشی - برق‌و فشار قوی راعملا بیاموزید و بکا رمشغول شویدخیابان پهلوی نبش بهرامی تلفن ۴۹۴۹۴

درموسسه زبانهای دنیا
باماشین آموزش‌آخرین‌پدیده جهان دانش زبان بیاموزید
فکر میکنید نحوه کار ماشین‌هائی که زبان می‌آموزند چیست .
۱-ماشین بشما سئوال میدهد و جواب شما را تصحیح میکند بدون آنکه کسی یا عده‌ای متوجه اشتباه شما شده وشخصیت شما ازاین‌بابت ناراحت بشود .
۲- شما شخصا وبه‌تنهائی زبان‌می آموزید و مطابق استعدادی که دارید پیش میروید بدون آنکه از دیگردانش آموزان عقب بمانید یا منتظر کسی بشوید .
۳- ماشین آموزش یك درس را آنقدر برای شما تکرار میکند تا کاملا آنرافرا بگیرید .
۴- شما میتوانید قبل از ثبت‌نام‌دو جلسه رایگان از ماشین آموزش استفاده نمائید .
نشانی : خیابان فردوسی مقابل صندوق پس‌اندازبانك ملی ساختمان آفتاب شرق طبقه دهم .
تلفن ۳۶۵۹۶ - ۳۶۳۱۴ - ۳۰۰۴۵

آموزشگاه خیاطی بهار نو
برای دوره جدید هنرجو می پذیرد تجریش - دزآشیب جنب تکیه
آ-۷۹۴ ۳۶-۱

آگهیهای متفرقه

تانکر سازی لوپ
تانکر از ۵۰۰ تا ۵۰۰۰۰ لیتر موجود سفارشات ۴۸ ساعته تحویل میگردد خیابان قزوین سه راه آذری ۹۴۴۱۴

پیراهن مبل ۵۳۵۰۰
تعویض پارچه مبل ۵۳۵۰۰ پرده دوزی مبل خیام ۵۳۵۰۰

پرده دوزی‌ارجمند ۳۷۳۷۰

محصول جدید ماوریك چیست ؟ بما بنویسیدو جایزه بگیرید. ساختمان پلاسکو شماره ۱۴۳
آ-۷۲۲ ۱۰-۱

نت
همه چیز را پاك میکند

یکدستگاه جرثقیل
نیم‌گردان فدرال‌مالك ده‌تنی تمیز آماده فروش است طالبین به‌شرکت حمل ونقل جانسپار واقع در خیابان قزوین به مصطفی محمدی مراجعه فرمایند تلفن ۹۰۰۹۲

اطلاعات ۱۳۰۴
صاحب امتیاز و مدیر مسئول
عباس مسعودی
تهران -خیابان خیام
تلفنهای موسسه اطلاعات

تلفنخانه	۳۰۰۱۰تا۳۰۰۱۹
سردبیر روزنامه	۳۰۴۷۹۱
سرویس حوادث	۳۰۳۵۶۹
سرویس اقتصادی	۳۰۴۵۹۱
سازمان شهرسانها	۳۱۵۲۲
شعبه آگهیها	۳۰۳۶۲۳
نیازمندیها	۳۱۵۲۳
آگهی مجلات	۳۴۹۴۲
حسابداری روزنامه	۳۱۰۷۹
تهران ژورنال و ژورنال فوتهران	۳۰۴۷۹۳
آرشیو واطلاعات سالانه	۳۴۲۷۳
سازمان تنظیم آگهی	۳۰۴۵۹۲
اطلاعات هفتگی	۳۰۴۸۷۸
دختران و پسران	۳۰۳۳۱۳

ایران چاپ
چاپخانه اطلاعات تلفن ۳۰۳۹۶۵

برنامه سینماها ....

بعلت تصادف با ایام سوگواری سینماها تعطیل است

نوشته : احمد احرار

ـ۱۲ـ

مجذوبیت حسن ، برصداقت او در انجام مراجعات وزیر اعظم میافزود و این از بخت بلند حسن‌بود که خدماتش در نظر تیزبین نظام‌الملك با خوش خدمتی اشتباه نمیشد و راهش را کوتاهتر میساخت.

عمرخیام ساختمان رصدخانه را در نیشابور به‌نیمه رسانیده بود که باخبر شدحسن بمقام دستیاری ومشاورت نظام‌الملك رسیده است . نگاهش روی دیوار ناتمام لغزید وزیر لب گفت :

ـآفرین حسن ! تودیرتر شروع وزودتر تمام کردی ... انصاف میدهم که تااینجا برد باتواست . اکنون باید صبرکنی تاکار من‌هم تمام شود وبعد ازآن ببینیم کدام بیشتر دوام خواهد کرد . خانه‌ای که توساخته‌ای یاخانه‌ای که من میسازم !

آوازه حسن از دروازه اصفهان گذشته ، در اقطار مملکت طنین میافکند . مردم اصفهان برای دیدن مردی که میگفتند در وزارت نظام‌الملك سهیم شده است کنار خیابانها وکوچه‌ها میایستادندتاموکب اوباجلودار وعقب‌دار وشاطر ها باکلاه بوقی وشال وقبای مخصوص خودشان عبور میکرد . حسن بابینی عقابی وسینه‌اش که هنگام‌سواری جلو میداد وراست می‌نشست ، ازیکنوع زیبائی مردانه برخوردار بود . همچنین برای منصبی که داشت بیش ازحد جوان بنظر میرسید .بااینهمه هنوز زود بود که شایعه جانشینی نظام‌الملك دراطراف حسن انتشار پیدا کند ، حتی چنین خیال وتشویشی هرگز نه‌در خاطر حسن گذشته بود ونه دراندیشه نظام‌الملك . بلکه حسن کوشش داشت خود را بنده‌ای وفادار و خدمتگزار در دستگاه نظام‌الملك جلوه دهد ونظام‌الملك نیز اورا بهمین نظر مینگریست .

شاه سلجوقی همچنان درمسافرتهای رزمی خود بسر میبرد وهمه امور کشور در تالاری که‌حسن برای نخستین بار نظام‌الملك را ملاقات کرده بود ، حل و عقد میشد . ازآنروز تاکنون فقط وجود حسن باین تالاراضافه گشته بودکه درگوشه‌ای دیگراز اطاق باموری‌که نظام‌الملك محول میداشت میرسید و دوتن ازدبیران وکاتبان ابوابجمع اورا کامل می‌کرد .

درین تالار ، حسن تنها کسی بود که اشاره وزیر اعظم برای‌خلوت شدن شامل اونمیشد و هنگامی که نظام‌الملك خلوت میکرد ازحاضران تنها اودر اطاق باقی میماند . این نشانه‌ای بود ازمنتهای اعتماد خواجه که‌حسن توانسته بود باحسن خدمت و وفاداری وکتمان راز وتوفیق یافتن در امتحانات گوناگونی که خواجه برای محك زدن او ترتیب داده بود ، نسبت بخود جلب کند .

بااحراز این موقعیت ، حسن نیز خواه ناخواه در معرض حب وبغض‌ها و دسته‌بندی‌های دربار اعظم قرار میگرفت . حسن بهیچکدام ازمردها وزنانی که باعناوین مختلف سازمان دربار اعظم را تشکیل میدادند علاقه یاعداوت شخصی نداشت . آنها همه را بیك چشم می‌نگریست جز نظام‌الملك که‌اورامخدوم خویش‌میدانست واحترام میکرد. اماهمین بستگی کافی‌بود که‌وجود او ومحبوب یامنفور یامحسود دیگران قرار گیرد و رفته رفته آثار این احساسات در سیمای کسانی که باوی روبرو میشدند منعکس شود .

حسن زیرك‌تر از آن بود که معنی نگاهها واشارات وکنایه‌های دیگران را در اطراف خود حس نکند واز اثرات این دوستی‌ها ودشمنی هادر سرنوشت و آینده‌اش غافل بماند . اما اگر میخواست در تاریکی هدف تیر قرار نگیرد ناگزیر بود چهره کسانیرا که در میان آنها قرار داشت از نزدیك بشناسد .

بازگشت ملکشاه باصفهان ، برای این شناسائی فرصت مساعدی فراهم میساخت . این خبررا که شاه عازم اصفهان شده است . نظام‌الملك بحسن داد ومتعاقب آن گفت :

آگهی مناقصه

اداره کل نظارت بر مواد مخدره شستشوی تدریجی البسه بیمارستان ۱۵۰ تختخوابی معتادین را با روش بهداشتی (ملافه‌ـ پتو ـروبالش ـبیژامه ـشلوار ـروپوش)و تحویل و تحول آنرا در محل برای مدت یکسال از ۴۶ر۳ر۲ بمناقصه برگذار مینماید داوطلبان شرکت در مناقصه پیشنهادات خود را با تعیین حداقل بها (اعم از تکه‌ویاکیلوئی)باذکر خصوصیات و جزئیات حسن انجام کار بانضمام قبض سپرده معادل پنجهزار ریال به صندوق اداره حسابداری و یاییکی از بانکهای مجاز از تاریخ‌نشرآخرین آگهی الی ده (۱۰)روز می توانند بدفتراداره کل‌نظارت‌برمواد مخدره تسلیم ورسید دریافت دارند پیشنهادات واصله درساعت نه (۹)صبح روز چهارشنبه بیستم اردیبهشت ماه ۱۳۴۶ در کمیسیون مناقصه که در اداره حسابداری تشکیل خواهدشدبازو قرائت میشود حضور پیشنهاد دهندگان یانماینده آنهاکه کتبا معرفی‌شده‌باشند در جلسه مناقصه آزاد است کمیسیون در ردو یاقبول یك یاکلیه پیشنهاد ها مختار و همچنین پیشنهاد های مشروط و مبهم و پیشنهاد هائی که بعد از مدت مقرر آگهی برسدترتیب اثر داده نخواهدشد ضمنا هزینه انتشار آگهی بابرنده مناقصه خواهدبود . الف ۵۲۵ ۱ـ۳ آ ـ۲۶۱۲

سرپرست اداره کل نظارت بر مواد مخدره ـدکترامینی‌راد

آگهی عاملیت فروش سیمان دولتی

سازمان مرکزی شرکت ها وابسته بوزارت اقتصاد برای‌فروش سیمان محصول کارخانه‌سیمان لوشان در شهر های استان های گیلان ـ مازندران و همچنین شهرستان های قزوین ـ زنجان و همدان با شرایط مناسب عاملیت فروش میپذیرد .

داوطلبان می توانند همه‌روزه در ساعات اداری‌برای دریافت شرائط عاملیت‌فروش و همچنین کسب اطلاعات بیشتر به اداره فروش قسمت بازرگانی سازمان مرکزی شرکت هاواقع درکاخ گمرکات طبقه چهارم مراجعه فرمایند. الف ۴۸۱

سازمان مرکزی‌شرکت‌ها

۱ـ۶ آ ـ۲۳۵

آگهی مناقصه

سازمان ذوب آهن‌ایران ساخت و نصب ده دستگاه ساختمان‌فلزی ازنوع لوله‌رابمناقصه میگذارد داوطلبان مایل بشرکت‌دراین‌مناقصه میتوانند برگ مشخصات و اوراق مناقصه را درمقابل پرداخت ۵۰ ریال از دبیرخانه این سازمان دریافت نمایند

پیشنهادات باید درپاکت لاك‌ومهرشده باذکر جمله مربوط به مناقصه ساختمان‌های فلزی لوله‌ای تاساعت ۹ صبح روز ۹ر۲ر۱۳۴۶ بدبیرخانه این سازمان واقع درخیابان فرصت کاشی ۳۵ تسلیم شود. پیشنهادات واصله درساعت ۹ر۵ صبح همان‌روزبازو قرائت میشود . حضور پیشنهاددهندگان درجلسه مناقصه آزاد . حداقل ۵درصد مبلغ پیشنهادی باید اسنادخزانه بانك تسلیم‌و رسید آن در پاکت لاك ومهرشده همراه پیشنهاد تسلیم شود .هزینه درج مرتبه اول و دوم آگهی بعهده برنده‌مناقصه است سازمان دررد و قبول یك یاکلیه پیشنهادات مختار است .درصورتیکه برنده اول حاضر به عقد قرار داد نشود سپرده او ضبط و از نفر دوم دعوت می‌شود چنانچه نفر دوم‌نیزحاضر بعقدقراردادنشودسپرده‌اونیز ضبط خواهدگردید. سایر اطلاعات وجزئیات دراسناد مناقصه مندرج است الف۳۳۵

سازمان‌ذوب آهن‌ایران

خاطرات دورقیب

نوشته :
دریاسالار مونتباتن
ودریاسالار ترا اوکا

ترجمه :
دکتر منصور مصلحی
ـ۱۲ـ

راه چین را گشودم !

کتاب روز

بعداز سقوط دشت ایمفال لشگرهای ۴ و ۳۳ماموردشدند دشمن راتا «کالیمو»تعقیب کنند. بمب‌افکنهای‌شکاری جاده«تیدیم»و پلها را عقب‌سر دشمن درهم کوبیدند تا عقب نشینی آنها را مشکل سازند .

بدین ترتیب در پایان ژوئیه ۱۹۴۴ژاپنیها درتمام‌جبهه‌هاعقب‌نشینی‌میکردندودرجنگل‌های ویران‌شده بیرمانی مهمات، کشته ها و مجروحین خود را میگذاشتند و میرفتند . بعدها ژنرال «تاناکا» گفت که چطور افراد اودرحین عقب‌نشینی ازمهمات و آذوقه محروم شده‌بودند ، هفته‌ها ریشه وبرك درختانرا میخوردند وعده زیادی از آنها ازگرسنگی مردند .

مادردشت خون‌آلود بیرمانی ستون فقرات ارتش امپراتوری ژاپنی را درجنوب‌شرقی آسیا شکسته بودیم . در همین بین ژنرال«اسلیم» فرمانده پیروز ارتش چهاردهم خطاب‌بافرادش گفت :

ـ ما سربازان ژاپنی را نفر بنفر و بطور قطع خرد کرده‌ایم و سال آینده نوبت‌تمام ارتش ژاپنست که نابود شود .

همین ژنرال اسلیم یك روز گفته بود :

ـ سرباز انگلیسی شجاعتر از سایر سربازان نیست ، فقط کمی بیشتر پایداری میکند و در جنك همیشه همین ده دقیقه آخرست که بحساب می‌آید .

ارتش ژاپن در جبهه «چیندوین» متحمل بزرگترین شکست تاریخ خود شد .درجبهه «آراکان» و قسمت مرکزی صحنه جنك ژاپنها ۵هزار کشته و تقریبا ۲۵ هزار مجروح دادند یعنی ۷۵ هزار نفر از افراد آنها از صحنه نبرد خارج شدند . درجبهه شمال شرقی نیز نیروهای مختلف چین و امریکا ۱۵ هزار نفر تلفات بدشمن وارد ساختند .

ژاپنیها تاپای جان می‌جنگیدند و در تمام این نبردها ما فقط توانستیم ۶۰۰ نفر اسیر بگیریم که ۳۵۰ نفر آنها هم اندکی بعد از شدت جراحت یا گرسنگی مردند .

درنیمه تابستان ۱۹۴۴ ما در هوا ودریا تسلط‌کامل داشتیم. هواپیماهایمان به‌آزادی در صحنه‌های جنك شرکت میکردند وبعداز نابودشدن ۹۰۰ هواپیمای ژاپنی آنها دیگر حتی یکبار هم نتوانستند بر فراز کلکته بپرواز درآیند .

نبرد های سخت ادامه یافت تا اینکه در ژانویه ۱۹۴۵ نیروهای ما از «چیندوین» گذشتند و «اکیاب» را تسخیر کردند . ارتش چین نیز بقیمت ۱۹ هزار نفر تلفات توانست با نیروهای ژنرال «سولتان» در قسمت شمالی ارتباط برقرار سازد .راه‌زمینی بین هندو چین از طریق بیرمانی گشوده شد و از فردای آنروز حمل‌مواد بطرف «چونك‌ـ کینك» آغاز شد .

در همین وقت تلگرافی برای چرچیل و روزولت فرستادم :

ـ اولین‌قسمت دستوراتی‌که «درکبك» بمن داده شده بود اجراشده است . اینك راه زمین بسوی چین باز است .

اندکی بعد چین در معرض خطر قحطی‌قرار گرفت و ژنرال چیانکایچك برای‌جلوگیری از این مصیبت خواست که مزارع برنج وسیعی را که در دست ژاپنیها بود ازآنها پس بگیریم . من برای‌بحث درباره این موضوع ابتدا بکلکته‌رفتم‌وباژنرال «ویدمایر» که‌عازم‌واشنگتن بود ملاقات کردم‌و سپس برای گفتگوباچیانکایچك عازم «چونك‌کینك» شدم .

قرارما براین شد که رانگون را تصرف کنیم روز اول ماه مه نیروی هوائی ما تمام استحکامات دفاعی ساحل رودخانه رانگون را درهم کوبیدند .

اما بدبختانه بارانهای موسمی ده روز زودتر و درست هنگامیکه اولین سربازهای ماقدم بخاك گذاشتند آغاز شد.ولی این ناسازگاری طبیعت نتایج چندان بدی نداشت .

مارشال «تروشی» فرمانده عالی نیروهای ژاپن در جنوب آسیا دستور داده بود که افرادش تا آخرین لحظه بنبرد ادامه دهند . اما ژنرال «کیورا» فرمانده نیروهای مقیم بیرمانی بدون توجه باین دستور رانگون را تخلیه کرد .

این‌یك اشتباه بود و خوشبختانه افراد نیروهای متفقین دستورات مافوق خود را دقیق‌تر اجرا میکردند !

از ژانویه ۱۹۴۵ بعد آشکار بود که بسیاری از سربازان ژاپنی ارتش خود را شکست خورده میدانند . بهمین جهت دو نکته را دربرنامه تبلیغاتی خود مورد توجه قرار دادیم .

اولا دربرنامه های‌رادیوئی‌مخصوص‌سربازان ژاپن مرتبا از آینده یك ژاپن غیر مسلح و از وظیفه سربازان درمورد حفظ جان‌خودشان بجای‌فداکردن بی‌حاصل‌آن‌سخن‌میگفتیم.

ناتمام

مژده بمسافرین محترم گیلان

از روز ۴۶ر۲ر۶ اتوکارهای دولوکس آخرین‌سیستم ایران توریست دارای بوفه و دستگاه تهویه و صندلیهای متحرك وراحت بامهمانداران مودب ورانندگان مجرب‌همه روزه بین تهران ورشت رفت‌وآمد نموده واز مسافرین محترم پذیرائی مینمایند .

برای تهیه بلیط درتهران‌ناصرخسرو ایران‌توریست تلفن ۳۰۲۱۷۷ رشت خیابان رضاشاه کبیر مسافر بری شیشه تلفن ۳۲۰۶ ـ ۲۳۰۹ مراجعه فرمائید.

آگهی حفرچاه عمیق و نیمه عمیق و قنات

پیروآگهی شماره ۴۳۰ر۱۵۰مورخ۱۹ر۵ر۴۵ نظر باینکه‌سطح سفره آب‌زیرزمینی حوزه شمیرانات براثر ازدیاد مصرف و تکث نزولات جوی پائین افتاده است باستناد ماده ۲قانون حفظ وحراست آبهای زیرزمینی کشور مصوب دهم خرداد ماه ۴۵ در منطقه محدوده بحدود زیرکه در آگهی قبلی هم ذکرشده ،

۱ـ شمالا سلسله‌جبال البرز

۲ـ جنوبا جاده ۴۵ متری در دست اقدام نارمك ـ تهران‌پارس و خیابان عباس آباد (جاده نظامی سابق) وخیابان قزل قلعه و جاده اتوبان تا محل التقای رودخانه کن

۳ـ شرقاسه‌راه فشم و گردنه قوچك رودخانه جاجرود

۴ـ غربارودخانه کن

حفر هرگونه چاه عمیق و نیمه عمیق و قنات در قسمتی از منطقه فوق که‌لوله کشی‌در آن انجام شده از تاریخ درج این آگهی تا مدت یکسال ممنوع است و در نقاطی از منطقه فوق که‌لوله کشی انجام نشده محدوده اعلام می گردد و حفر چاه باید با اجازه کتبی وزارت‌آب‌و برق باشد. الف ۵۹۰

وزیرآب‌وبرق

آگهی مزایده بهره برداری ازمعدن سنك سفید ساختمانی سیرجان

اداره اقتصاد استان‌کرمان بهره‌برداری از معدن سنك سفید واقع درچاه مرمر پشت ترانشه بفاصله ۲۰ـ۲۵ کیلو متر جنوب غربی سیرجان را برای مدت ده سال از طریق مزایده واگذار می نماید .

داوطلبان میتوانند بامراجعه به اداره اقتصاداستان کرمان‌واخذ برك مشخصات معدن و مقررات مربوطه به شرکت در مزایده و پرداخت مبلغ۱۰۰۰۰ ریال‌بعنوان‌سپرده بصندوق‌دارائی شهرستان کرمان قبض مربوطه را به ضمیمه پیشنهاد خود در پاکت لاك‌ومهر شده تاساعت ۹ صبح‌روز پنجشنبه ۲۵ خرداد ماه ۱۳۴۶ بدفتر اداره اقتصاد استان کرمان‌تسلیم نمایند .به‌پیشنهادات‌فاقد سپرده وامضاء ترتیب‌اثر داده نخواهد شد پاکات رسیده در همان روزباز و برنده مزایده تشخیص وعین صورت مجلس برای تائید به‌اداره کل معادن ارسال و پس‌از تائید پروانه بنام برنده مزایده صادر وواگذار خواهد شد .

حضور درجلسه برای‌پیشنهاد دهندگان آزاد است . الف ۴۹۴

رئیس اداره اقتصاد استان کرمان بنادر و جزایر بحرعمان ـ مهندس آذرین

۱ـ۲ آ ـ۲۶۱۶

تشکر وقدردانی

جمعیت شیرو خورشید سرخ ایران بافعالیت های وسیع خود در سال جاری همکاری همه جانبه‌ای با حجاج بیت‌الله الحرام نموده واین فعالیت‌های بی‌شائبه‌قابل تقدیر است . لذا بدینوسیله نامبردگان زیر مراتب قدردانی‌خود را اعلام میداریم .

حاج محمد تقی شریعتی (مزینانی) ـ حاج‌سیدرضا تولائی‌ـ حاج فتح‌اله جهانشاهی ـ حاج محمد مهرآئین ـ حاج محمود مانیان. آ ـ۲۲۳۵

آگهی مناقصه شماره ۴

شرکت برق منطقه‌ای مازندران نه‌قلم لوله سیاه فولادی بابعاد مختلف از ۱تا ۱۰اینچ بوزن تقریبی ۱۸۰ تن را از طریق‌مناقصه خریداری مینماید داوطلبان شرکت در مناقصه میتوانند درساعات اداری جهت دریافت اسناد مناقصه و مشخصات مربوطه به دفتر این شرکت واقع در (خیابان شرقی امجدیه)خیابان‌ورزنده‌خیابان سلماس شماره ۱۲ به آقای بهرورزاویابه دفتر شرکت درساری خیابان فرهنك مراجعه نمایند.پیشنهادات مناقصه بایستی‌حداکثر تاساعت ده‌روز چهارشنبه بیستم اردیبهشت ماه ۴۶ بدفتر شرکت برق منطقه‌ای مازندران درساری تحویل گردد و در همان ساعت کمیسیون مناقصه تشکیل میشود . حضور پیشنهاددهندگان آزاد خواهد بود .

شرکت برق منطقه‌ای مازندران

۲ـ ۲ آ ـ۲۵۳۰

واکس نوکت عمر کفش را زیاد میکند

باواکس نوکت کفش شما درخشانتر ودوام آن بیشتر میشود. نوکت یك واکس خالص و وانی است واز چرم بیهمترین وجه محافظت میکند.

نوکت در قوطی‌های مدرن

NUGGET

وانت و سه چرخه باربکش مزدا

باصرفه، محکم، سریع، راحت

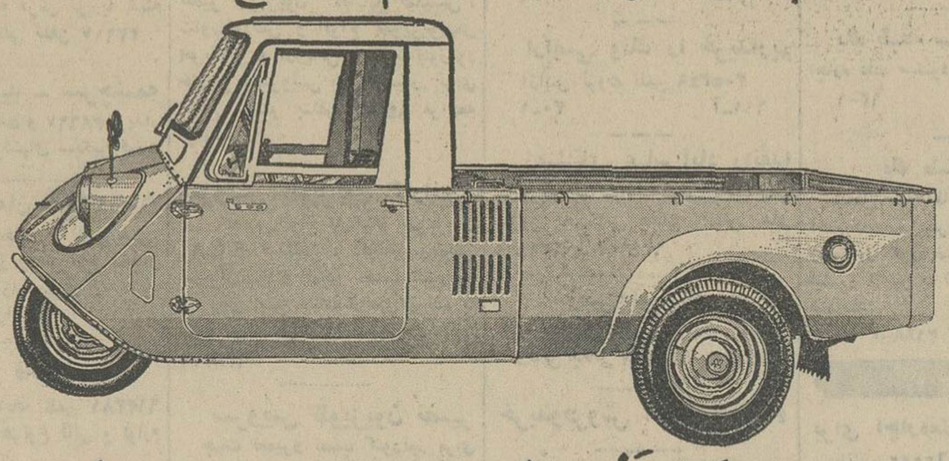

سه چرخه باربکش مزدا مدل ۶۰۰ بقدرت ۲۱ اسب، دوسیلندر

سوپاپ دار، بظرفیت استاندارد ۵۰۰ کیلو

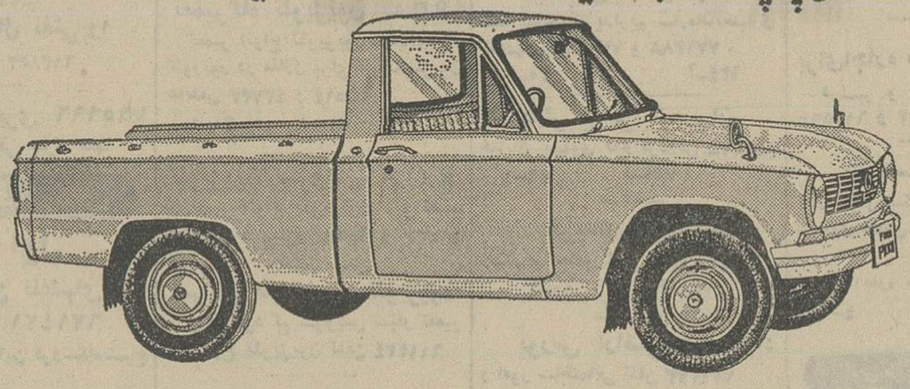

وانت مزدا مدل ۸۰۰ به‌قدرت ۴۰ اسب، چهارسیلندر

به‌ظرفیت استاندارد ۵۰۰ کیلو

محصولی ازمجهزترین کارخانه‌های اتومبیل سازی جهان

MAZDA TOYO KOGYO CO. LTD. HIROSHIMA, JAPAN

نماینده انحصاری درایران شرکت ایران کالا بامسئولیت محدود خیابان خیام ـ ۵۶۵ ساختمان صادقی ـ تلفن ۲۳۱۹۰ / ۲۷۹۹۳

نمایشگاه : خیابان بوذرجمهری نو ـ شماره ۱۲۹۳ ـ تلفن : ۲۳۵۷۱

لوازم یدکی درتمام ایران باقیمت مناسب وفراوان

منابع :

برای تهیه این ریپرتاژ ازکتابهای منتقله الطالبین - تاریخ دیالمه - دیوان خاقانی شروانی و شمس تبریزی- معجم‌البلدان - من لا یحضره الفقیه - قرب الاسناد - امالی ابن‌الشیخ- جامع‌الروات- استبصارو زندگی حضرت عبدالعظیم استفاده شده است .

گوهری دری

باسیدالکریم محدث العلیم عبدالعظیم حسنی آشناشویم

«دستورخلیفه عباسی میخواستندحضرت عبدالعظیم راشهیدکنند اماشیعیان ری چندسال اورانزد خود مخفی‌ساختند

حضرت‌عبدالعظیم چگونه‌وچرا بشهرری آمد ، که‌بودوچه‌آثاری باقی گذاشت؟

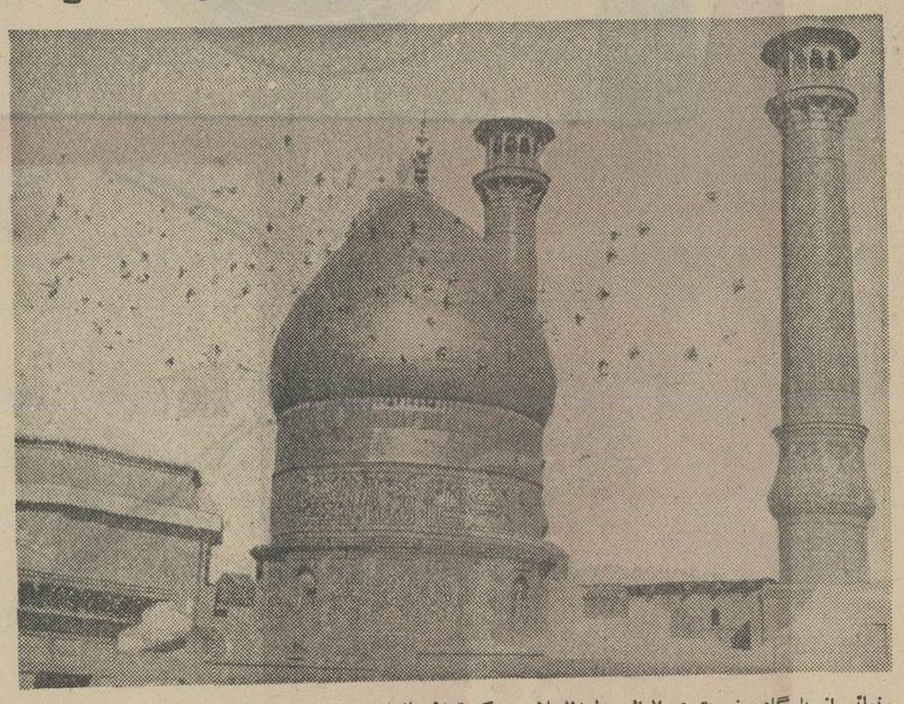

نمائی از بارگاه حضرت عبدالعظیم علیه‌السلام .. کبوتران بالهای خودرا براین گنبد طلاگونه میسایند وبعد غریو شادمانی آنها همراه باآوای‌نیاز مومنین بدل عرش طنین می‌افکند .

... امشب شب تاسوعا است. شب غم‌انگیزی‌است که‌دیده‌های مسلمین بخاطر فاجعه خونین کربلا سرشك محنت جاری میسازند و دلها گرفته وغمگین نوحه‌خوانی میکنند ...

در این شب عزا عده‌ای از شیعیان بمنظور سوگواری به آستان قدس رضوی،قم ،حضرت عبدالعظیم ودیگر بقاع متبرکه مسافرت کرده‌اند .اغلب کسانیکه برای زیارت مرقد مطهر حضرت عبدالعظیم به «ری» میروند از کیفیت زندگی، احوال وچگونه شده که این ابر مرد از مدینه به «ری»آمده اطلاعی ندارند بدینمناسبت یك ریپرتاژ تاریخی تهیه دیده‌ایم که دریی می‌آید:

... اینجا دستهای نیازمند، بسوی آسمان بلند است وصحن آستان ملك پاسبان سیدعظیم‌الشان حضرت عبدالعظیم علیه‌السلام‌از جمعیت‌انبوه‌موج‌میزند.

قلبها از هیجان میلرزد ، اینجا کینه و ریا قادر نیست‌در قلوب مومنین رخنه کند ... فریادهای «الله اکبر ،شهدان‌لااله‌الاالله...»دلها راملرزاند..

همه‌جا نور استو روشنائی... عظمت است و شکوه ...

چطور شد که این سیدجلیل - القدر از مدینه به شهر ری‌آمد وچون گوهری درخشان‌و تابناك برای ابد این شهر را منور ساخت ؟

بگذشته‌ها برمیگردیم

برای پاسخ باین‌سئوال دیوار قرون و اعصار راپس میزنیم و بسالهای ۲۳۰تا ۲۶۰ هجری برمیگردیم ...

مدینه در ظلم و بیدادگری فرو رفته است و «المعتزبالله» فرزند المتوکل عباسی براریکه خلافت تکیه زده ، دستگاه حکومت عباسی دشمنی خاصی با خاندان نبوت ابراز میدارد ، محیط «یثرب» خفقان گرفته است و مسلمانان از اعمال «المعتزبالله» در اندوه بسر میبرند ...

* مامور چه گفت ؟

نگهبان دارالخلافه مدینه ، نیزه‌ای را که در دست داشت کنار زد و ماموری‌برای گزارش به‌خلیفه وارد سرسرای کاخ شد. خلیفه اورا پذیرفت وبه سخنانش گوش فراداد ، وقتی سخنان مامور بپایان رسید ، «المعتزبالله» سخت در هراس فرو رفت و آشفته شد. پس از تفکر زیاد خلیفه دستهایش را محکم بهم‌کوفت وبدنبال‌آن‌مردی بلندقد که سمت مشاور خلیفه رابعهده داشت قدم‌به سرسرای کاخ نهاد.

«المعتزبالله» بمامور دستور داد که آنچه را که درمسجد سامراء دیده و شنیده بازگو کند. مامور حکایت و حال را گفت و ادعا کرد که حضرت عبدالعظیم ضمن ایراد خطابه‌ای در مسجد برای مردم ، از روش حکومت‌خلفای عباس تنقیدکرده است ...

«المعتزبالله» بارهاشنیده بود حضرت عبدالعظیم حسنی‌علیه - السلام که از سر سپرده‌های حضرت محمدتقی الجواد علیه- السلام امام نهم و حضرت علی- النقی الهادی علیه السلام امام دهم می‌باشدمیخواهد باسخنانش مردم را علیه دستگاه خلفای عباسی بشوراند .

* شبانه خارج شد

«المعتزبالله» کینه شدید حضرت عبدالعظیم حسنی رابدل گرفت . به ماموران‌خود دستور داد هرکجا که اورا دیدند دستگیرش سازند و بدارالخلافه بیاورند ...

نیمه‌شب ، هنگامی که برآسمان مدینه گوشواره‌های نقره‌ای میدرخشیدند، دو ضربه بدرخانه حضرت عبدالعظیم فرود آمد ، لحظاتی بعد «در» برروی‌پایه‌اش چرخیدو حضرت علی‌النقی‌الهادی علیه‌السلام وارد خانه عبدالعظیم حسنی شدند و جریان دستور «المعتزبالله» را بمامورآن ، به حضرت‌عبدالعظیم باز گفتند وبه حضرت‌عبدالعظیم تکلیف‌فرمودند که از مدینه خارج شده و عازم «عروس‌البلاد» شود و در این شهربه‌ترویج آئین اسلام‌مبادرت کند ...

حضرت عبدالعظیم حسنی با شنیدن‌این دستور در فکر فرو رفت ...ازاینکه‌بالاجبار «یثرب» راترك میگفت واز دمسازی دو امام محروم میشد ناراحت بود ولی ناچار شبانه مدینه رابقصد «عروس‌البلاد» ترك کرد.

* مرکز سلطنت زرتشتیان

شهر بزرك ری ، با ابهت شکوهمندش ومساجد و گل - دسته‌های فراوانش در مدینه و دیگر شهرهای اسلامی بعنوان «عروس‌البلاد» شناخته میشد . «ری» شهری بود معمور وآباد با باغهای فراوان و کشتزارهای وسیع ...

این‌شهر تاپیش از تسخیر مسلمانان ، مرکز حکومت «زراتشت‌توم» بزرك زرتشتیان بود. عابدان زرتشت معابد متعدد واتشکده‌های وسیع در ری بنا کرده بودند.

درسال ۳۱ هجری مسلمانان بقصد تسخیر«ری»با شمشیرهای آخته بدین شهر هجوم آوردند ولی مقاومت مردم‌آن‌را نتوانستند درهم بشکنند ...

* ری فتح گردید

تلاش مسلمین برای فتح«ری» ادامه داشت .. ولی«ری» تسخیر نمیشد وسرسختی نشان میداد. «فرخلته‌بن کعب‌الانصاری» سردار سپاهیان عرب یکشب‌دستور داد که سربازان به ستون یك به قلعه غربی ری حمله کنند ... قلعه‌هائی که در اطراف‌این شهر معمور و آباد بوجود آمده بود ازنفوذ سپاهیان‌به‌شهرجلوگیری میکرد.

بالاخره مسلمانان توانستندبا حربه ایمان مطلق بر حقانیت مذهب اسلام ری را از پای در آورند و تسخیرش کنند.

دوسال فتح ری طول کشیدو فاجعه غم‌انگیز کربلارا بوجود آورد.

ورود سید غریب

در سال ۲۵۰ هجری ناگهان ولوله‌ای‌در «ری»بپاشد. مسلمانان بهم خبر دادند که سیدی جلیل- القدر به‌ری آمده و بطور خفا در سردابه یکی از ساکنان شهر که درمحله «سکته‌الموالی» قرار دارد اقامت گزیده است .

مسلمانان هر روز بدیداراین سید غریب که کسی جزحضرت عبدالعظیم علیه‌السلام نبود می‌شتافتند و درمحضر وی‌بدرك فیض می‌پرداختند.

در آنزمان‌عروس‌البلاد بدونیم سنی نشین و شیعه نشین‌تقسیم گردیده بود.

در محلات سادات گیلی - کلاهدوزان - سرای ایالت - کوی ساربانان - کوی اشرف - سکته‌الموالی - دروازه آهنین‌و چند محله دیگر شیعیان اقامت داشتند و قسمت سنی نشین عبارت‌بودازمحله‌های‌سرقلمستان - محله عتیقا - محله درکنکره و ...

* شهیدش کنید !

درمدینه ، ماموران«المعتزبالله» برای یافتن سیدالکریم حضرت عبدالعظیم به جستجو در منازل شیعیان پرداختند تااورا دستگیر سازند ، در سامراء نیز این جستجو دنبال شد ولی به‌انجام نرسید بالاخره حاکم مدینه دریافت که حضرت عبدالعظیم به«ری» متواری شده است ... «المعتزبالله» پس از کسب این خبر، نامه‌ای به‌حاکم وقت ری نوشت واز اوخواست که‌حضرت عبدالعظیم حسنی را دستگیر کرده وشهید سازد. نامه «المعتزبالله» وقتی به‌حاکم «ری» رسید، حکومت ری فعالیت خود رابرای دستگیری‌این سیدغریب آغاز کرد.

* قصد حاکم

مسلمانان‌ری‌حضرت عبدالعظیم راکه یکی از فرزندان سید - المرسلین است چون نگین انگشتر دربرگرفتند و مانند پروانه گرد جمالش‌پرسه رندند. وقتی دریافتند که‌حاکم ری‌قصد دارد سیدعظیم‌الشان را شهید سازد در هر زمان محل اقامتش را تغییر میدادند لله ... دیگر تمام مسلمین ری از وجود آنحضرت در عروس‌البلاد مطلع گردیده بودند و حلقه محاصره وجانفشانی خویش را گرد این حضرت‌جلیل‌القدر تنك کردند تا دست‌ماموران‌حاکم بدونرسد واحیانا گزندی‌متوجه این‌مهمان گرامی وارد آید.

زمانیکه عمربن‌الخطاب خلیفه مسلمین بود«ری»از آن‌مسلمانان شد.

* شهرت «ری»

مسلمانان وقتی ری را فتح کردندبه آبادانی و عمران مجدد آن برخاستند چون واضع است که در جنك خرابیهائی بوجود می‌آید ...

بجای آتشکده‌ها که خرد گردیده و معابد زرتشتیان که منهدم شده بودمناره‌ها ومساجد مقدس ساحت آسمان رابوسه زدند و بانك «الله‌اکبر» از این گلدسته‌ها براوج افلاك طنین بست.

پس از این شهر معتبر «ری» در جهان‌اسلام‌شهرتی بسزا یافت وارجی‌والا ...

همین بس که بگوئیم یزید بن معاویه وقتی‌قصدکردابن‌زیاد رابه‌جنك امام حسین بن‌علی - علیه‌السلام بفرستد او را به‌کاخ خویش دعوت‌کردو حکومت«ری» را بوی داد.

رویای حکومت ری بود که ابن‌زیاد را فریفت و او به جنك امام سوم تن در داد و حسین بن‌علی علیه‌السلام آن سرزمین آزاده‌را ظالمانه شهید کرد و جیب‌های لبس‌زیربن‌او ،نامه‌ای پیدا شد که مس آن شیعیان را سخت اندوه زده کرد.

حضرت در آن نامه هویت خود را چنین‌نوشته بود :

من ابوالقاسم‌عبدالعظیم فرزند عبدالله ، فرزند علی ، فرزند حسن ،فرزند زید فرزندحسن فرزند علی فرزند ابی‌طالب علیهم‌السلام هستم ...

بامرك این عابد پرهیزگار هویت اصلی او نیز بر مسلمین «ری» معلوم شد.

* خاقانی در «ری»

ری بایافتن این موهبت وضبط گوهری درخشان و تابنده در سینه‌اش ، در عالم اسلام‌شهرتی بسزا کسب کرد.

سال‌ها پس از این گذشت‌و مزار مطهر حضرت عبدالعظیم علیه‌السلام مطاف‌شیعیان شد.

درسال ۵۵۰ هجری بیماری وبا در«ری» همه‌گیر شد وعده زیادی از ساکنان این شهر را بکشت وازکشته‌ها پشته‌ساخت!

در این سال خاقانی شروانی، شاعر شهیر ایران که بدستور شروانشاه بمنظور مسافرت به خراسان به «ری» آمده بود ، دریافت که در این شهر وباقتل عام میکند و ناچار ازری فراری شد .

خاقانی شروانی درباره وبای ری سروده است.

«به‌خراسان شوم انشاءالله
آن‌ره آسان‌شوم انشاءالله
چه نشینم‌به‌وبا خانه «ری»
به‌گلستان شوم انشاءالله»

* حمله مغول

«ری» دیگر فلج شده بود. روبویرانی گرائیده وهمه‌جا غمو اندوه برشهر سایه‌گسترده بود وهردم بلائی آسمانی برری نازل میگردید.

زلزله‌هائی که در ری حادث شد خانه‌های بسیاری را منهدم کرد و کشتزارهای وسیعی رادر خود بلع داد .

بله عظمت ری دستخوش اضطراب طبیعت گردیده وکم کم به‌سقوطی‌زحشتناك کشیده‌میشد..

درسال ۶۲۱ هجری سپاهیان مغول براین شهر مانند بقیه شهرهای معمور وآباد دیگر تاختند وهرچه برسر راهشان دیدند از بین‌بردند.در این‌شهر قوم تاتار پس از قتل عام مردم خانه‌ها را به آتش کشیدند و «ری»را بصورت ویرانه‌ای در آوردند.

* خانه زیر زمینی

گوئی پس ازمرگ سیدجلیل- القدر حضرت عبدالعظیم حسنی . ری‌نفرین‌شده بود، چون‌اندکی که بسوی عمران و آبادی گام برمیداشت دوباره بلائی وباز واقعه‌ای طومار زندگی مردم‌این شهر را درهم می‌نوردید . ..

سالها پس از حمله مغول به «ری» گذشت و مردم ابن‌شهر از ترس اینکه مبادا دوباره لشکریان چنگیز به ری هجوم آورند منازل‌خویش را در زیر زمین می‌ساختند تااینکه دوباره ری نضجی گرفت و رمقی‌اندك یافت ولی هرگز نمیتوانست‌آن عظمت‌گذشته‌های پرجلال‌خویش را بکف آورد.

در دیوان شمس تبریزی‌مشهود است:

عاشقان سازیده‌اندازچشم‌بد
خانه‌های زیر زمین چون‌شهر «ری»

وباز آمده :

عمارتیست خرابا‌تیان شهرهرا
که خانه‌هاش نهاد در زمین چو «ری» باشد

* تیمور وویرانی

درسال ۷۸۳ هجری ، دوباره «ری» مورد تعدی قرار گرفت ، تیمور لنك به «ری» حمله کرد و در آن بیم و خوف و هول و هراس و پوسیدگی است ...

* بخاك سپرده شد

دیده‌هایش برای ابد فرو بسته شدو آن سیدجلیل‌القدر در آغوش مسلمین جان بجان آفرینش تسلیم کرد .

از مرگ حضرت سیدالکریم، محدث‌العلیم،ابوالقاسم‌عبدالعظیم الحسنی علیه‌السلام مسلمانان‌ری مطلع گردیدند و شخصی بنام «عبدالجبار بن‌الوهاب» که‌ازطبقه اشراف ری‌بود به شیعیان گفت:

دیشب شخصی‌حضرت رسول را در خواب دید ،حضرت رسول فرمود : مردی از فرزندان من که در کوی «سکته‌الموالی» اقامت دارداز دنیا میرود ونزدیك درخت سیبی‌درباغ‌عبدالجبار دفن میشود ...

من این بیت رابرای اموات شیعیان وقف کردم تامردگان خودرا در آنجا بخاك بسپارند.

مسلمانان در میان اندوه فراوان جنازه فرزند سیدالمرسلین را بباغ «عبدالجبار» آوردند .

* رازی در نامه

زمانی که حضرت عبدالعظیم را تغسیل میکردند در یکی از

... زن ، شمع‌ها را در «شمعدان» می‌افروزد ، زیر لب کلماتی زمزمه میکند که مفهوم نیست ، شاید این صدای قلب اوست که لبش رابحرکت می‌آورد ...

تهیه وتنظیم از: محمدرضا اسمعیل پور

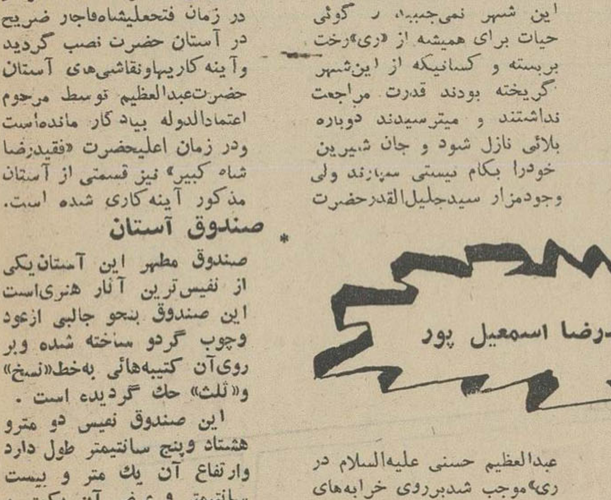

اینجا چشمه «علی» است .. که بالای آن‌برروی صخره‌عکس‌فتحعلیشاه وچندتن از افراد دربار قاجاریه را حکاکی کرده‌اند.

تااینکه سلطنت به فتحعلیشاه قاجار رسیدو این سلطان‌دستور دادبرای‌آستان‌مقدس‌سیدالکریم حضرت عبدالعظیم علیه‌السلام ضریحی از نقره ساخته شود و در زمان فتحعلیشاه‌قاجار ضریح در آستان حضرت نصب گردید وآینه کاریهاونقاشی‌های آستان حضرت‌عبدالعظیم توسط مرحوم اعتمادالدوله بیاد کار مانده‌است ودر زمان اعلیحضرت «فقیدرضا شاه کبیر» نیز قسمتی از آستان مذکور آینه‌کاری شده است.

* صندوق آستان

صندوق مطهر این آستان‌یکی از نفیس‌ترین آثار هنری‌است این صندوق بنحو جالبی ازعود وچوب گردو ساخته شده وبر روی‌آن کتیبه‌هائی به‌خط«نسخ» و«ثلث» حك گردیده است .

این صندوق نفیس دو مترو هشتاد وپنج سانتیمتر طول دارد وارتفاع آن یك متر و بیست سانتیمتر و عرض آن یکمتر و پنج‌سانتیمتر می‌باشد.

حوالی این‌صندوق چندین‌آیه از قرآن مجید بخط «ثلث» نگاشته شده است.

* خانواده‌حضرت‌عبدالعظیم

«خدیجه» دختر قاسم‌بن‌حسن بن‌زیدبن‌حسن که به زهد وترك دنیا معروف بود، زوجه مکرمه حضرت عبدالعظیم حسنی بود . حضرت دوفرزند یك پسر ویك دختر داشت که آنان موسوم به «محمد» و«ام‌سلمه» بودند .محمد بن‌عبدالعظیم زمانی که پدرش بجانب ری آمد، از مدینه به سامراء رفت و در آن شهر زندگی کرد.

* تالیفات

حضرت عبدالعظیم در حیات خودکتبی نیز تالیف‌کرده ویکی از کتابهایش در باره «خطبه‌های امیرالمومنین» نوشته شده ...

این خطبه‌اکنون درنهج‌البلاغه نیز موجود است و باخطبه‌ای‌که از طریق حضرت عبدالعظیم نقل شده فرقی ندارد خطبه دیگری در کتاب «امالی‌بن‌الشیخ» از حضرت روایت شده که‌موضوع آن در مذمت دنیای فانی و عدم اعتناء به‌لذت مادی وصوری‌این جهان میباشد ، از تالیفات دیگر حضرت کتابی بوده که او به

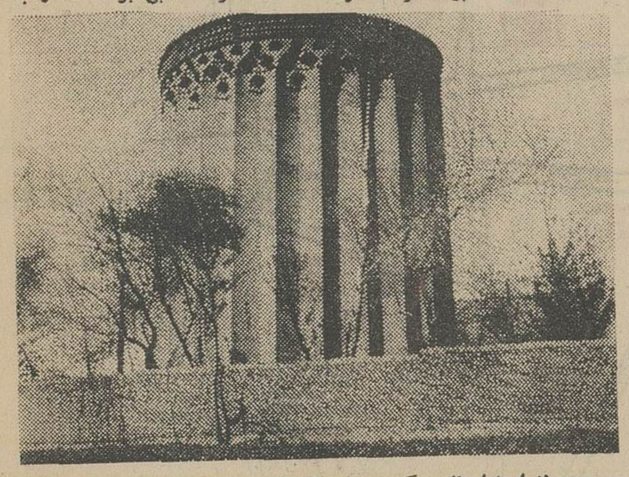

برج طغرل اول از دیگر بناهای تاریخی «ری» است، بیست مترارتفاع دارد که بعد از سال ۴۵۵ هجری درحوالی ری بنا گردیده است. این‌برج چندین بار تعمیر گردید ...

علیهاسلام ، حضرت عبدالعظیم علیه‌السلام،حضرت‌احمدبن‌موسی «شاهچراغ» شیراز وهمچنین تولیت مقبره‌شیخ‌صفی‌الدین جد سلاطین صفویه را در اردبیل به‌عهده گرفت.

* نصب «ضریح»

بانظر میرسید حسین خاتم- المجتهدین، شاه‌طهماسب صفوی درسال ۹۴۴ هجری ، نسبت به‌ایجاد رواق‌وایوان آستان‌ملك پاسبان حضرت عبدالعظیم‌حسنی اقدام کردمولی‌در زمان‌پادشاهی آغامحمدخان‌قاجار آنچه‌سنگ‌های باارزش وقیمتی از قرنها پیش در خرابه‌های ری باقیمانده بود، بدستور وی به تهران‌حمل شد واز آنها برای ابجاد خانه‌ها و کاخهای «آغامحمدخان» استفاده گردید.

* متولی کنونی

تولیت کنونی آستان‌حضرت عبدالعظیم بعهده آقای دکتر سیدمحمدعلی‌هدایتی وی‌راسابق دادگستری‌واستاد دانشگاه‌تهران می‌باشد.

ایشان‌دوازدهمین فرزندمرحوم میرسید حسین‌خاتم المجتهدین اولین متولی آستانه حضرت عبدالعظیم است و نسب ایشان به محمد دیباج فرزند حضرت صادق‌علیه‌السلام میرسد .

«یوم‌ولیلة»از آن‌نام‌برده است . صاحب بن‌عبادیکی ازمشاهیر در رساله خود از این کتاب نیز یاد کرده‌است. متاسفانه تالیفات حضرت عبدالعظیم مانند هزاران کتب‌دیگراز دستبردزمان‌محفوظ نمانده ودست تطاول گیتی این دو کتاب را از بین برده است.

* متولی کنونی

تولیت کنونی آستان‌حضرت عبدالعظیم بعهده آقای دکتر سیدمحمدعلی‌هدایتی وی‌راسابق دادگستری‌واستاد دانشگاه‌تهران می‌باشد.

ایشان‌دوازدهمین فرزندمرحوم میرسید حسین‌خاتم المجتهدین اولین متولی آستانه حضرت عبدالعظیم است و نسب ایشان به محمد دیباج فرزند حضرت صادق‌علیه‌السلام میرسد .

برای آسایش و حفظ بهداشت و صرفه‌جوئی

لباسشوئی کاملاً اتوماتیک زانوسی هدیه بدهید

زانوسی با ۲ ریال آب، ۲ ریال پودر رختشوئی و ۳ ریال برق چهار کیلو لباس را میشوید و خشک میکند با سرویس و لوازم یدکی مجانی باقساط ماهانه ۲۲۷ تومان

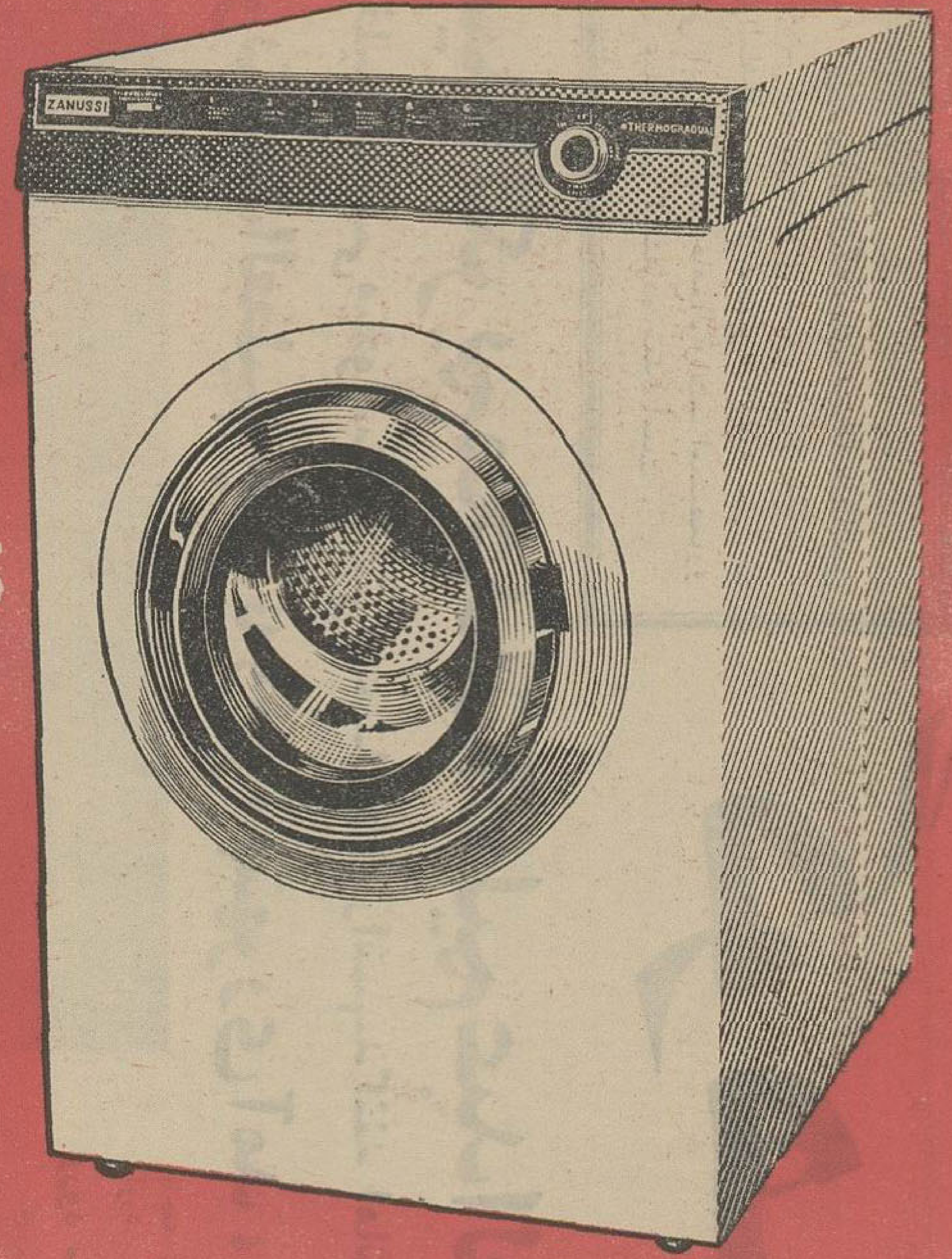

نمایندگان فروش لباسشوئی کاملاً اتوماتیک زانوسی در تهران فروشگاههای:

اتحاد خیابان نواب چهارراه گلکار
احمد کنی بازار تیمچه حاجب الدوله
ادک مقابل فروشگاه فردوسی شماره ۴۳۱
اسپارک اول لاله‌زار نو جنب سینما متروپل
اسپنتمن خیابان زاهدی
اکبر خیابان شاهرضا نبش بهار
البرز خیابان شاه جنب سینما نیاگارا
الکتروسرویس خیابان شاه جنب سینما ماژستیک
امید خیابان شاه - چهارراه کاخ
امیری خیابان شاهرضا - اول خیابان شمیران
امینی عباس آباد - خیابان ایران
آناهیتا اول فرح شمالی
اوریانت انترپرایس فردوسی شمالی - جنب اوساکا
ایرن بوذرجمهری - جنب سرویس جنرال
ایرن خیابان شهباز مقابل نصر
ایوان سیمتری نارمک ایستگاه سر سبز
ایران اروپا خیابان ناصرخسرو
ایده‌آل تیشرآباد شمالی
ایران پارس خیابان فرح شمالی
باهری خیابان مولوی چهارراه مولوی
بلقیازاده جوادیه
برلیان خیابان امیریه مقابل سینما شهره
برلیان خیابان شاه چهارراه شیخ هادی
بحری چهارراه عزیزخان
بلوریان خیابان شاه جنب ساختمان آلومینیوم
بنی فاطمی جوادیه بیست متری
بوتان میدان ۲۵ شهریور (خیابان دولت)
رادیو شرق خیابان نادری مقابل سینما ایفل
رخ خیابان شاه چهارراه اردیبهشت
دستگاه رودکی جنب بانک اصناف
رضوان آذربایجان - خوش
رهبر خیابان امیریه اول خیابان قزوین
زمرد اول خیابان فردوسی شمالی
سادات اخوان چهارراه سرچشمه
ساحل خیابان شاه چهارراه کاخ

سعدی مجیدیه ایستگاه علمداری
سعید امیریه مختاری
سیمیرا اول امیرآباد
شاد خیابان ناصرخسرو مقابل دارائی منطقه ۵
شبان خیابان شاه مقابل ساختمان آلومینیوم
شرکت تعاونی فرهنگیان خیابان سه چهارراه عزیزخان
شرکت تعاونی وزارت بهداری خیابان شمیران - بالاتر از سینما مولن روژ
تعاونی نقشه برداری آسکندری شمالی چهارراه شهرداری
شهرآرا بازار اول فروشگاه شهر آرا
شهپر میدان شهناز
شهرزاد خیابان نادری مقابل سینما ایفل
صارمی سه راه اکبرآباد
صارمی آخر نواب چهل متری
عباس تبریزی بازار تیمچه حاجب الدوله
عدالت خیابان شیر و خورشید جنب دبستان خرازی
غلامرضا تبریزی معینی بازار تیمچه بهرام
فردوسی خیابان فردوسی
فروزان خیابان نصرت دشت - چهارراه هاشمی
فروزنده چهارراه فروردین
فروشگاه بانک بازرگانی چهارراه کالج بانک بازرگانی
پارس خیابان آذربایجان سرآسیاب
پارسی بازار تیمچه حاجب الدوله
پارس لوستر سه راه ضرابخانه
پاسارگاد عباس آباد چهارراه یاقوت
پاسارگاد خیابان شمیران میدان سینما مولن روژ
پانا خیابان دولت جنوبی جنب بانک کار
پروانه خیابان فردوسی مقابل سوم اسفند
پیرایه شهناز - ایستگاه کلانتری
پیروز خیابان بوذرجمهری چهارراه گلوبندک
تابان خیابان اسلامبول - چهارراه لاله‌زار
تخت طاوس خیابان فرح جنوبی
تعاونی گفتار اکباتان
توزیع خواربار خیابان شاه جنب سینما آسیا
ترانه شاهرضا جنب ساختمان آلیتالیا

تله رادیو خیابان قزوین - مقابل مخصوص
جام خیابان امیریه مقابل منیریه
جزایری اول پامنار
جلال نادری مقابل کوچه نوبهار
جهان چهارراه حسن آباد
چاردیوار شاهرضا اول کاخ
حسین مسیح خیابان شاهرضا مقابل بیمارستان زنان
حکمت خیابان قزوین میدان دخانیات
حمید میدان رشدیه
خاورمیانه ایران مهر
دوگانی بازار تیمچه حاجب الدوله
دیزل نبش کوچه فروشگاه فردوسی
رادیو پارس خیابان امیریه ایستگاه دلگشا
فروشگاه راه‌آهن میدان راه‌آهن
غلامک خیابان پشت لشگر اول خیابان مخصوص
کابری خیابان امیریه اول منیریه
کالای رکورد سه راه سلسبیل اول رودکی
کرمان خیابان شاه مقابل سینما نیاگارا
کریستال خیابان ری میدان بیست متری
کریستال فروردین جنوبی
کیهان جنب پارک هتل
لائف خیابان آذربایجان چهارراه سلسبیل
محمد مقدم عباس آباد بیست متری فروشگاه آهن
محمدی خیابان نواب چهارراه گلکار
مروارید تخت طاوس غربی
مناقی خیابان سعدی جنوبی مقابل بانک ملی
مهتاب عباسی شمالی
مهران خیابان مازندران
نادری خیابان نادری چهارراه یوسف آباد
وانور خیابان حافظ مقابل پارک هتل
نصرت اول سعدی شمالی
هاشمی خیابان قزوین چهارراه عباسی
هالیوود خیابان فردوسی نبش کوچه سپهر

شماره تلفنهای دایرهٔ سرویس زانوسی ۵۵۵۱۵ ۲۸۳۹۵

در خراسان سیل مهیبی جاری شد

بقیه از صفحه اول

طی ۴۸ ساعت گذشته ریزش باران های شدید وسیل آسا در مناطق مختلف خراسان ادامه داشت سیل مهیبی در قراء فردوس ۹ نفر را کشت و براثر جاری شدن سیل و خرابی جاده ها ، بیش ازده هزار نفر زائرینی که از شهرستان های خراسان وسایر نقاط کشور با اتومبیل عازم مشهد گردیده بودند ، ازنیمه راه پس ازمدتی توقف و سرگردانی ناچار بازگشت شدند .

*** سیل در قراء فردوس**

براثر بارندگی های شدید اخیر در فردوس و قراء اطراف، در قریه «آبك» فردوس سیل جاری شد و بیش از سیصد هکتار اراضی زیر کشت آسیب دید. بارندگی توام باتگرگ در قراء بادامو و گستج در ۶ کیلو متری فردوس نیز بمزارع و باغات خسارت زیادی وارد آورد . دراین دو قریه یك گرمابه و چندین باب دکان متعلق به کشاورزان در محاصره سیلاب قرار گرفت و ویران گردید .

*** قربانیان سیل**

درقریه کلاته فردوس بیش از ۱۴ خانه روستائی ویران شد و هفت نفر اعضاء یك خانواده زیر آوار ماندند و کشته شدند . این هفت نفر حسین پیرجانی ۵۷ ساله ،زهرا پیرجانی ۶۴ ساله ، علی ۴۳ ساله، مراد ۱۳ ساله ، محمود ۶ ساله، فاطمه ۴ ساله و طیبه پیرجانی ۲ ساله بودند که جنازه آنان باانجام تشریفات قانونی در میان تاثر شدید اهالی بخاك سپرده شد .

اغلب قنوات قراء سیلزده مسدود گردیده واراضی کشاورزی به زیر سیلاب فرو رفته است . در نواحی باغستان علیا در حدود ۱۵ راس دوسفند و درسایر قراء سلیزده بیش از چهارصد راس گوسفند طعمه سیل گردیده‌اند .

درقراء برون ، حسین آباد ، حسن آباد و ۱۱ قریه دیگر ازتوابع فردوس نیز سیل جاری شده و خساراتی وارد آورده است .

*** بشرویه**

درقریه فتح آباد ازتوابع بشرویه سیل بچند خانه کشاورزی خسارت ردو قنوات قریه بکلی مسدود شد. براثر ریزش آوار ناشی از سیل اخیر درقریه فتح آباد ، دو کشاورز باسامی حسینعلی فرزند عباس ۳۵ ساله و رحیم فرزند کریم ۵۸ ساله زیر اوار ماندند و کشته شدند. جاده فردوس ـ گناباد نیز براثر جاری شدن سیل در چند قسمت آسیب دیده ورفت و آمد وسائط نقلیه در این جاده بکلی قطع گردیده است.

آخرین گزارش خبرنگاران مادر شهرهای خراسان حاکیست که جاده های مشهد باسرخس ، فریمان ، تربت جام ، قوچان ، درگز و راه های گناباد ـ فردوس و قوچان ـ درگز ، همچنان مسدود میباشد و شهرهای تربت جام و فردوس در محاصره سیل قرار دارد .

*** برف در درگز**

دیشب در ارتفاعات درگز برف سنگینی بارید و ریزش باران در شهر درگز بمدت چند ساعت ادامه داشت .

*** در آذربایجان**

از صبح امروز هوای تبریز ابری شد و ریزش باران درشهرو حومه آغاز گردید . بعد از ظهر دیروز در استخر شاه و حومه تبریز تگرگ باریدو بقسمتی از درختان میوه خسارت زد. در میانه و سراب از بعد ازظهر دیروز ریزش باران آغاز شده وتااین ساعت ادامه دارد (۱۱ صبح)

*** انسداد راه آهن**

بعدازظهر دیروز یکی از پلهای بزرگ راه آهن بین ایستگاه های «آتش بیع» و «سراجو» در منطقه میانه ومراغه ، بعلت نامعلومی خراب شد وراه آهن مسدود گردید .

بعلت خرابی راه آهن ، دیروز قطارهای تبریز ـ تهران به طرف مقصد حرکت نکردند و ازحرکت قطار تهران ـ تبریز نیز جلوگیری بعمل آمد. دیروز ۱۰ نفر ازمسافرین خارجی که باقطار ازشوروی به جلفا آمده واز جلفا عازم تبریز گردیده بودند تابتهران بروند، براثر خرابی راه آهن تبریز ماندند و طبق اظهار مقامات راه آهن آذربایجان، چنانچه راه آهن تابعد از ظهر امروز باز نشود ، مسافرین خارجی باوسیله نقلیه دیگری به تهران حرکت خواهند نمود .

نقص ساختمان پل

خبرنگار ما در مراغه گزارش داد : پلی که در بین مراغه و میانه منهدم شده وباعث انسداد خط آهن تهران ـ تبریز گردیده است ، یك پل هوائی است که برای حفاظت خط آهن از برف و باران ساخته شده و بقرار اطلاع علت خراب شدن پل ، نقص ساختمان آن بوده است . این پل بنام «پلدشت» معروف است و هم اکنون ماموربن مشغول بازکردن راه میباشند .

پل مزبور سیصد مترطول داشت و بقرار اطلاع مدیرکل راه آهن تهران بمحل رفته است تادر بازکردن راه تسریع شود .

*** جاده هراز بسته شد**

شب گذشته بدنبال بارندگی شدید وجاری شدن سیل در چند نقطه ازجادهٔ هراز ، قسمتی از کوههای اطراف ریزش کرد وجاده از منطقهٔ گزنك تا نزدیکی «رینه» مسدود شد .

خبرنگار مادر رودهن گزارش داد : از ساعت یازده دیشب، دهها اتوبوس ، کامیون و اتومبیل که قصد عبور از جاده هراز را داشتند بعلت انسداد راه بازگشتند و هم اکنون تعداد زیادی وسائط نقلیه منجمله اتوبوسها و اتومبیلهای مسافری در رودهن مانده‌اند ومنتظر بازشدن راه می باشند .

صبح امروز عده ای از ماموری وزارت راه به محل اعزام شدند وبا وسائل مخصوص مشغول باز کردن راه گردیدند ولی به مجض آنکه قسمتی ازراه باز می شود کوه دوباره ریزش می‌کند وجاده را می پوشاند. هم اکنون بعضی ازوسائط نقلیه از طریق جادهٔ فیروزکوه رفت و آمد می کنند و فعالیت ماموری برای باز کردن راه ادامه دارد

*** گرد و خاك شدید**

هوای سنندج و قراء اطراف از صبح پریروز منقلب و طوفانی شد و گردوخاك شدیدی سراسر شهر را فرا گرفت .

انقلاب هوا در سنندج تا شب گذشته ادامه داشت وبمحصولات کشاورزی خساراتی وارد آمد .

ایران میتواند بحل بحران

بقیه از صفحه اول

وزیر خارجه هند که در یك مصاحبه مطبوعاتی صحبت میکرد همچنین گفت که از آقای امیرعباس هویدا نیز رسما دعوت کرده است به هند سفر نماید .

*** مذاکرات دیروز**

دیپلومات هند مذاکرات دیروز خود را باشاهنشاه آریامهر «بسیار دوستانه و ثمربخش» نامید ولی حاضر نشد اجزئیات آنرا فاش سازد .

«اعلیحضرت شاهنشاه آریامهر و من مسائل گوناگون مربوط به ایران و هندو جهان را موردبررسی قرار دادیم .»

در پاسخ یك سئوال ، وزیر خارجه هند اظهار عقیده کرد که ایران میتواند از طریق قانع ساختن پاکستان باجرای مفاد قرارداد تاشکند به حل بحران کشمیر کمك کند .

آقای چاگلا افزود که قرارداد ۱۹۶۵ تاشکند میتواند بمنزله یك پیمان عدم تجاوز میان هندو پاکستان بکار رود واجازه دهد که دو کشور درجوار یکدیگر و درصلح و آرامش زندگی کنند .

*** آماده مذاکره**

آقای چاگلا یادآوری کرد که هند بار ها به پاکستان اطلاع داده که آماده است در هر کجا در هر سطح و درهرموقع برای حل مسئله کشمیر با رهبران کراچی وارد مذاکره شود .

وزیر خارجه هند تصمیم اخیر ایالات متحده امریکا را در قطع کمك های نظامی خویش به هندو پاکستان یك «اقدام اسف بار» نامید وگفت این تصمیم بجای قطع مسابقه تسلیحاتی باعث تسریع آن در این منطقه از جهان خواهد شد واظهار امیدواری کرد که این تصمیم باعث تشویق چین به تشدید عملیات خصمانه علیه هند نشود .

*** مسئله ویتنام**

در مورد مسئله ویتنام ، وزیر خارجه هند گفت تنها قطع بدون قید و شرط بمباران ویتنام شمالی از طرف امریکا میتواند بعنوان یك گام اولیه در جهت برقرار کردن صلح در این کشور جنك زده مثمرثمر قرار گیرد .

آقای چاگلا گفت هند نقشه جدیدی برای حل بحران ویتنام طرح نکرده است و فکر میکند اجرای پیشنهادات اوتانت دیرکل سازمان ملل متحد راه حل خوبی برای قطع جنك ویتنام بشمار می آید .

آقای چاگلا روابط چین و هند را «بسیار بد» نامید و گفت از ۱۹۶۲ تاکنون هیچ بهبودی در مناسبات دو کشور پدید نیامده است .

«چین همچنان برای امنیت هند یك تهدید دائمی بشمار می آید و دستگاه های تبلیغاتی وتحریکاتی پکن لحظه‌ای از تبلیغات وتحریکات خود علیه هند دست برنمیدارند.»

*** ایران و هند**

وزیر خارجه هند در جواب به سئوال مربوط باحتمال امضای قرارداد های اقتصادی تازه بین ایران و هند ، به همکاری موجود میان دو کشور در ساختمان پالایشگاه مدرس و اکتشاف نفت در سواحل خلیج فارس اشاره کرد و گفت: «ولی من از این قرارداد ها راضی نیستم چه همکاری های ما باید چندین برابر شود، بویژه که اقتصاد های ایران و هند مکمل و تامین کننده نیازمندی های یکدیگر می باشند.»

*** ملاقاتهای امروز**

وزیر خارجه هندامروز باآقایان امیرعباس هویدا نخست وزیر و زاهدی وزیرخارجه پیرامون مناسبات دو کشور گفتگو هائی بعمل آورد و سپس تهران را بسوی ژنو ترك می کند .

آقای چاگلا شب گذشته در ضیافتی که بافتخارش از طرف انجمن دوستی ایران و هند ترتیب داده شده بود شرکت نمود .

دانشکده طب ریاض

بقیه از صفحه اول

*** ۳۶ دانشجوی سعودی**

آقای علم در این مصاحبه که در وزارت دربار در کاخ سعدآباد ترتیب یافت اظهار داشت :

سال گذشته برحسب امرشاهنشاه آریامهر ، دانشگاه پهلوی از کشور های مختلف آسیائی وافریقائی واروپا وامریکا دانشجو پذیرفت ، منجمله از کشور عربستان سعودی دانشجو پذیرفتیم ، هم اکنون از کشورهای اردن هاشمی ، پاکستان ، امریکا ، انگلستان ، ژاپن ، افغانستان ،زنگبار تانزانیا وایرانیان مقیم کویت دانشجو داریم ولی کشورهمکیش وبرادر ما عربستان سعودی دانشجوی بیشتری فرستاد ومابرحسب امر شاهنشاه آنها را پذیرفتیم ، گمان می کنم در حدود سی وشش نفر باشند که در دانشکده طب تحصیل می کنند .البته به دانشجویان سایر کشورها بورس تحصیلی داده ایم ولی دانشجویان سعودی به جز عده محدودی که قبلا بورس تحصیلی داده بودیم ، به خرج خودشان هستند.

*** هیات ایران**

چون اعلیحضرت ملك فیصل پادشاه ترقیخواه عربستان از نحوه تحصیلات این دانشجویان رضایت حاصل فرمودند وعلاقمند شدند که در عربستان دانشکده طب نظیر دانشکده طب دانشگاه پهلوی تاسیس فرمایند ، حسب الامر شاهنشاه آریامهر فوری هیئتی از معاونین دانشگاه پهلوی مرکب از آقایان دکتر وصال ـ متقی ـ ضیائی و همچنین دکتر سیفی مدیر کل دفتر دانشگاه وقوامی بمعیت جناب آقای وزیر آموزش و پرورش که ایشانهم برای عقد قرارداد فرهنگی دیگری عازم عربستان بودند به ریاض رفتند .

*** دانشکده طب ریاض**

درریاض طرح تاسیس دانشکده طب رابربنیاد موافقت کلی و اصولی که قبلا بامعاون آموزش و پرورش عربستان در شیراز شده بود امضاء کردند .

خلاصه طرح اینست که دانشگاه پهلوی برنامه تاسیس دانشکده و برنامه دروس و برنامه ساختمان و استادان لازم رادراختیار دولت عربستان میگذارد ومراقبت میکند که عینا دانشکده نمونه دانشکده طب پهلوی در آنجا دائر شود .

البته تدریس به زبان انگلیسی خواهد بود و مخارج طرح هم کلیه برعهده دولت عربستان سعودی است .

روشن بینی وترقیخواهی اعلیحضرت ملك فیصل باعث این تقاضای برادرانه از شاهنشاه ایران شد که بلافاصله مورد قبول قرار گرفت و تاآنجاکه اطلاع داریم بین ملت عربستان وجراید آنجا حسن اثر زیاد داشته است وما امیدواریم دراین خدمت گرانبهائی که بر عهده گرفته‌ایم روسفید شویم.

رضایت اعلیحضرت ملك فیصل

هنگام امضاء قرارداد فرهنگی و این قرارداد چندتن ازشاهزادگان روشن بین سعودی و غلب وزراء عربستان وسفراء کشورهای اسلامی حضور داشتند و بعد هم اعلیحضرت ملك فیصل هیئت را بحضور پذیرفتند و مورد تفقد خاص قرار دادند، نکته جالب اینجاست که امکان عقد چنین قراردادی برای دولت عربستان باسایر کشورها البته موجود بود، ولی اعلیحضرت ملك فیصل نظر به روابط خاصی که با شاهنشاه بزرك مادارند و رضایتی که از تحصیل دانش‌جویان سعودی حاصل فرمودند عقد قرارداد را با دانشگاه پهلوی برهر قرارداد دیگری ترجیح دادند .

*** درگذشت دکتر سیفی**

درخاتمه باید بگویم یکی از اعضاء هیئت دکتر سیفی مدیر کل دفتر دانشگاه در جوار حق لبیك حق را اجابت گفت و درراه انجام وظیفه به رحمت ایزدی پیوست ، اعلیحضرت ملك فیصل نهایت تفقد را نسبت به آنمرحوم فرمودند و طیاره مخصوصی دراختیار هیئت گذاشتند که به شیراز برگردند و جنازه آنمرحوم را برحسب وصیت او به شیراز برسانند ، از طرف دولت وملت عربستان و مخصوصا وزیر آموزش وپرورش آنجا نهایت محبت بما و آنمرحوم هنگام تشییع جنازه شد وتمام در تشییع جنازه آن فقید شرکت کردند .

نه تنها دانشگاهیان پهلوی بلکه عموم ملت ایران از احترام خاصی که پادشاه وملت عربستان نسبت به شاهنشاه ما و ملت ما قائلند شکر گذاریم وامیدواریم ملت همکیش وبرادر ما تحت لوای پادشاه ترقیخواه خویش هر روز گام تازه بجلو بردارد .

درسواحل دریای مازندران

بقیه از صفحه اول

اهواز ، اصفهان ، شیراز ،همدان دردست تهیه میباشد .

دبیر کل شورایعالی شهرسازی اظهار داشت :

آنچه که بیشتر در امر شهرسازی وایجاد مناطق جهانگردی موردتوجه کارشناسان ایرانی و خارجی قرار گرفته ایجاد منطقه جهانگردی در سراسر سواحل دریای مازندران است زیرا مناطق شمالی کشور بواسطه موقعیت طبیعی وآب های معدنی و گوگردی استعداد جلب سیاحان بسیاری از کشورهای جهان را داراست .

*** بندر عباس**

وی همچنین گفت : طرح جامع شهر بندرعباس تهیه‌شده و بواسطه استعداد کافی این شهر پیش‌بینی میشود که ظرف چند سال آینده ، شهر مزبور از مهمترین بنادرایران بشود زیرا اولا این منطقه دارای موقعیت تجارتی بسیار مناسبی است وثانیا اکثر زمینهای بندرعباس بکر ودست نخورده است .

دولت دربندرعباس در حدود ۱۰ میلیون متر مربع زمین در اختیار دارد وبنابراین توسعه بندرعباس و شهرسازی دراین منطقه اشکالی ایجاد نخواهد کرد .

*** طرح جامع تهران**

در آخرین جلسه شورای عالی شهرسازی که باحضور کارشناسان شهرسازی تشکیل شده بود قسمتی از طرح جامع شهر تهران به تصویب رسید بموجب این طرح اولا اقدامات مناسبی جهت ایجاد جنگلهای مصنوعی وایجاد فضای باز بعمل می‌آید و ثانیا از اراضی موات و بدون استفاده که دولت آنها را بنام خود ثبت کرده است بمنظور ایجاد گردشگاه وتاسیساتی ازقبیل استخر پارك ، دریاچه‌های مصنوعی برای استفاده عامه بنا خواهد شد .

expo67

SAS
SCANDINAVIAN AIRLINES

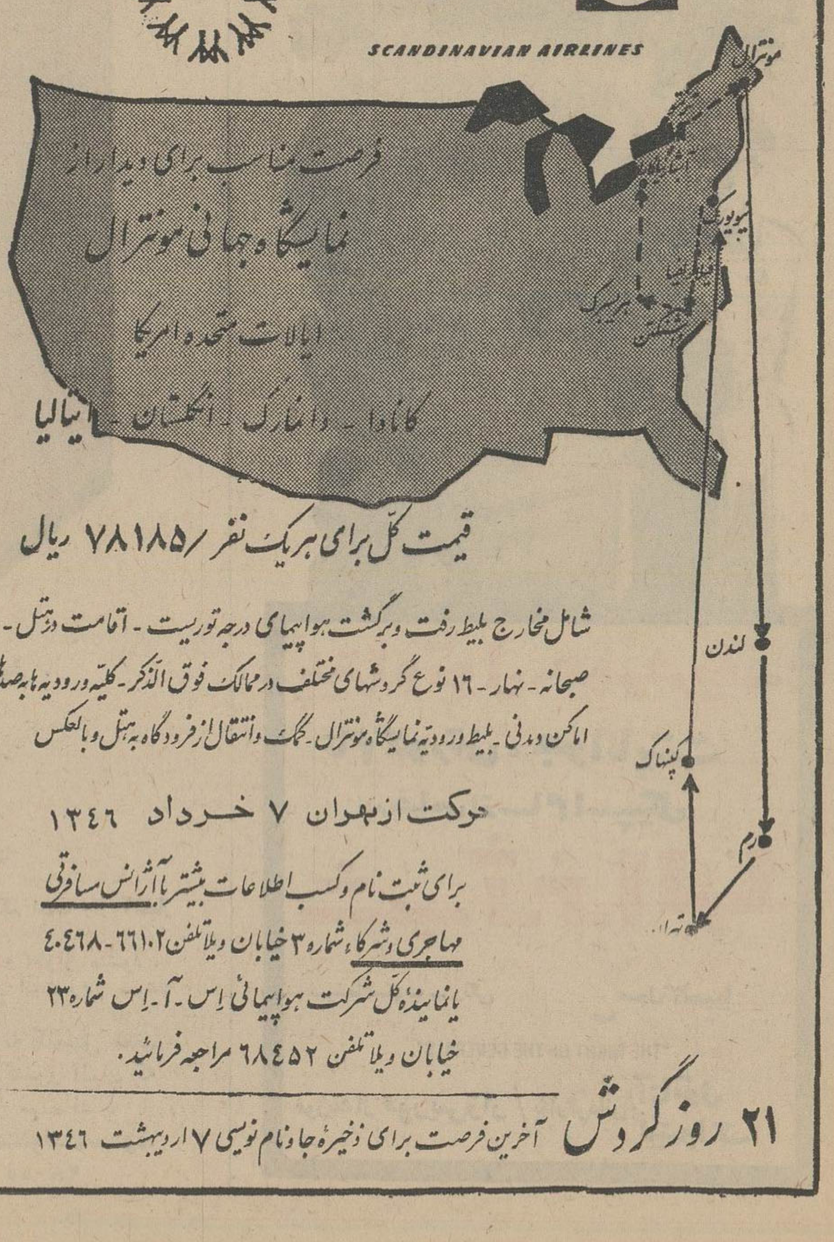

فرصت مناسب برای دیدار از
نمایشگاه جهانی مونترال
ایالات متحده امریکا
کانادا ـ دانمارك ـ انگلستان ـ ایتالیا

قیمت کل برای هر یك نفر ۷۸۱۸۵ ریال

شامل مخارج بلیط رفت و برگشت هواپیمای درجه توریست ـ اقامت در هتل ـ صبحانه ـ نهار ـ ۱۶ نوع گردشهای مختلف در ممالك فوق الذکر ـ کلیه ورودیه ها به صفا اماکن دیدنی ـ بلیط ورودیه نمایشگاه مونترال ـ گمرك و انتقال از فرودگاه به هتل و بالعکس

حرکت از تهران ۷ خرداد ۱۳۴۶

برای ثبت نام و کسب اطلاعات بیشتر با آژانس مسافرتی مهاجری و شرکاء شماره ۳ خیابان ویلا تلفن ۶۶۱۰۲ ـ ۴۰۴۶۸
یا نماینده کل شرکت هواپیمائی اس ـ آ ـ اس شماره ۲۳ خیابان ویلا تلفن ۶۸۴۵۲ مراجعه فرمائید.

۲۱ روز گردش آخرین فرصت برای ذخیره جا و نام نویسی ۷ اردیبهشت ۱۳۴۶

روز شنبه دوم اردیبهشت

مرگ یک رئیس جمهور

«قتل کندی»

کتابی که پس از انتشار توجه جهانیان را بخود جلب نمود ازانتشارات موسسه اطلاعات منتشر خواهد شد .

در تهران وشهرستانها وسیله روزنامه فروشها تهیه فرمائید

تبریکات

جناب آقای دکتر جمشید آموزگار وزیر محترم دارائی

انتصاب شایسته جناب آقای میرنقی سیرنك را که از صاحبمنصبان عالیرتبه وپاکدامن دولت می‌باشند بسرپرستی سازمان های مالیاتی وزارت دارائی صمیمانه تبریك عرض نموده و باتوجه به کاردانی و لیاقت ایشان امیدواریم در اجرای منویات شاهنشاه آریامهر قدم موثری دربهبود امور مالیاتی کشور برداشته شود .

امیرکاردار ـ فریدون محمودی ـ منصور امین صادقیه ـ محمد فولادیانپور ـ محسن چهاربخشی ـ ابوالحسن ثقابت ـ حسام‌الدین صوفی ـ جواد شریعتمداری ـ خداداد کریم ـ مهدی اسلامبولچی ـ عبدالمجید رمضانی ـ رضاقلی گرمچی ـ ناصر ترابی تهرانی ـ ابوالفضل مهربانی ـ روح‌الله محمدی ـ ناصر علی ملك

جناب آقای دکتر بهادری استاد معظم

انتصاب شایسته جنابعالی را بمدیریت کل خزانه‌داری تبریك عرض می نمائیم .

نماینده دانشجویان کلاس فنی آزمایشگاه وزارت دارائی ـ سیروس ارمگان

آگهی انتشار تمبر

وزارت پست وتلگراف وتلفن باطلاع عموم میرساند بمناسبت تشریف فرمائی حضرت رئیس جمهوری رومانی بایران یك سری تمبر یادگاری دریك قطعه بارزش ۶ ریال که درسازمان مستقل چاپ رسیده و درروز ۲۳ اردیبهشت ماه ۱۳۴۶ بانتشار گذارده میشود .

علاقمندان تمبرهای یادگاری میتوانند از اول وقت اداری روز مذکور تمبر مورد علاقه خودرا از کلیه مناطق پستی وباجه‌های مرکزی خریداری نمایند ولی کسانیکه بیش از ۲۵ سری قصد خرید را دارند بایستی تاروز قبل از انتشار درخواست وارزش تمبر مورد تقاضای خودرا بمدیریت کل پست و تلگراف تهران وحومه تسلیم نمایند مدت اعتبار تمبر مذکور ۶ ماه و تاروز بیست وسوم آبان ماه ۴۶ خواهد بود چنانچه پس از آن تاریخ روی مرسوله‌ای الصاق گردد آن مرسوله بدون تمبر تلقی خواهد شد. الف ۵۹۹ آ ـ ۲۸۸۸ ۱ ـ ۲

سمینار مالیات بردرآمد

جامعه وکلای دادگستری در کار تشکیل سمیناری برای بحث پیرامون قانون مالیات بردرآمد مصوب ۲۸ اسفند ماه ۱۳۴۵ است. از کلیه صاحبان نظر و علاقمندان دعوت میشود نظراتی را که برای حسن انعقاد و نتیجه گیری این سمینار دارند تادهم اردیبهشت ماه ۴۶ به دبیرخانه جامعه وکلای دادگستری واقع در ابتدای شرقی خیابان تخت جمشید، شماره ۶۲۷ اطلاع دهند .

اهداف اجتماعی

حسین بن علی علیه السلام و تحلیل انگیزه های قیام کربلا

بقلم توانای نویسنده دانشمند غلامرضا انصافپور

کتابی است که شمارا بحقایق زندگانی امام حسین (ع) و هدفهای عالی آن رادمرد بزرك آشنا میسازد .

استاد جناب آقای دکتر محمد جعفر محجوب در مقدمهٔ این کتاب اهمیت و ارزش تحقیقی و رازجوئی این اثر بدیع را با بیانی روشن و موثری تشریح و سپس تشخیص نقطهٔ حقیقت راه‌را بر عهدهٔ خوانندگان محترم ان محول داشته‌اند

مرکز انتشار ـ ناصر خسرو ـ شرکت نسبی کانون کتاب (۵۰۶۶۱ و ۵۲۸۰۸) و تمام کتابفروشیهای معتبر کشور .

درمؤسسه زبانهای دنیا

با ماشین آموزش آخرین پدیده جهان دانش زبان بیاموزید

فکر میکنید نحوه کار ماشینهائی که زبان می‌آموزند چیست؟

۱ـ ماشین بشما سئوال میدهد وجواب شما را تصحیح میکند بدون آنکه کسی یا عده‌ای متوجه اشتباه شما شده و شخصیت شما دراین بابت ناراحت بشود .

۲ـ شما شخصا و بتنهائی زبان می‌آموزید و مطابق استعدادی که دارید پیش میروید بدون آنکه از دیگر دانش آموزان عقب بمانید یامنتظر کسی بشوید .

۳ـ ماشین آموزش یك درس را آنقدر برای شما تکرار میکند تا کاملا آنرا فرا گیرید .

۴ـ کسانی که بعلل مختلف ازجمله کارادارای ، شرایط سنی ، موقعیت اجتماعی ، بیماری ، مسافرت و امثال آن نمیتوانند در کلاس حاضر شوند میتوانند ماشین آموزش یعنی «معلم خصوصی» همراه خود داشته باشند و فقط از کلاس مکالمه استفاده نمایند .

برنامه تدریس شورت هند بوسیله ماشین آموزش ۹۰ الی ۱۱۰ ساعته .

شما میتوانید دو جلسه بطور رایگان از ماشین آموزش استفاده نمائید .

نشانی ـ خیابان فردوسی روبروی صندوق پس‌انداز ملی ساختمان آفتاب شرق طبقه دهم تلفن ۳۶۳۱۴ .

شرکت ملی نفت ایران

آگهی مزایده ۳۳۷

شرکت ملی نفت ایران مقداری آهن آلات و لوله و بشکه حلبی اسقاط و قراضه موجود در منطقه البرزرا بوضع موجود از طریق مزایده عمومی بفروش میرساند .

۱ـ علاقمندان میتوانند برای دریافت برگ مشخصات و شرایط مزایده در تهران باطاق ۱۱۰۲ درطبقه یازدهم اداره مرکزی شرکت ملی نفت ایران واقع در خیابان تخت جمشید ـ مراجعه نمایند .

۲ـ سپرده جهت شرکت در مزایده مبلغ پنجاه هزار ریال میباشد که بایستی بصورت اسناد خزانه در تهران بصندوق حسابداری مرکزی شرکت پرداخت گردد .

۳ـ پیشنهادات تا آخر وقت اداری روز سه‌شنبه ۱۲ر۲ر۱۳۴۶ پذیرفته و در ساعت ۹ صبح روز چهارشنبه ۱۳ر۲ر۴۶ دراطاق کنفرانس واقع در طبقه یازده ساختمان مرکزی شرکت در خیابان تخت جمشید باز و قرائت خواهد شد .

۴ـ شرکت در رد یا قبول یك یا کلیه پیشنهادات واصله بدون آنکه محتاج بذکر دلیل باشد مختار خواهد بود .

حضور پیشنهاد دهندگان در جلسه قرائت پیشنهادات آزاد است .

آگهی دعوت مجمع عمومی عادی سالیانه اتحادیه سینمداران پایتخت

بدین وسیله از کلیه اعضای اتحادیه سینمداران پایتخت دعوت میشود که برای شرکت در تشکیل مجمع عمومی عادی سالیانه سندیکا در روز دوشنبه ۲۱ر۲ر۴۶ ساعت ۴½ بعداز ظهر در محل سندیکا واقع در خیابان شمیران اول خیابان مزین‌الدوله ساختمان خوشخواب طبق مواد اساسنامه حضور بهمرسانند.

۱ـ استماع گزارش هیئت مدیره .
۲ـ تصویب ترازنامه .
۳ـ مذاکره در خط و مشی آتیه سندیکا .

آگهی تجدید انتخابات صنفی فروشندگان رادیو ولوازم یدکی و تعمیرکاران رادیو تهران

باین وسیله باطلاع اعضای محترم صنف و همکاران گرامی میرساند که انتخابات صنفی و تجدید هیئت مدیره ازساعت ۹ صبح روز سه‌شنبه پنجم اردیبهشت ماه در محل شورای عالی اصناف واقع در خیابان سعدی مقابل بیمارستان امیراعلم خیابان هدایت پلاك ۲۷۵ بعمل خواهد آمد لذا ازعموم همکاران عزیز دعوت میشود باهمراه داشتن پروانه کسب و شناسنامه باشرکت خوددر انتخابات جدید رشد صنفی و اجتماعی خود را به ثبوت رسانند .

رئیس هیئت مدیره صنف ـ حاج محمد حسن یراقچیان

آگهی اداره کل گمرك

طبق اختیار حاصل از بند ج ماده ۶ آئین‌نامه اجرای قانون اصلاح تعرفه گمرکی مصوب تیرماه ۱۳۳۷ حق انبارداری کالاهائیکه از تاریخ اول اردیبهشت ماه ۱۳۴۶ از گمرکات کشور مرخص میشود ۲۵ درصد علاوه بر آنچه در جدول حق انبارداری مندرج در آئین‌نامه مزبور مقرر گردیده است وصول خواهد شد . الف ۶۱۴

مدیر کل گمرك

در تهران از ۲ قاچاقچی لبنانی یک من هروئین بدست آمد

ادیب

پلیس لبنان که همدست این دو قاچاقچی را در بیروت دستگیر کرده است عقیده دارد که این دو تن از اعضای یک باند قاچاق بین‌المللی هستند

بیروت - روزنامه «النهار» چاپ بیروت امروز گزارش داد که اداره پلیس وامنیت لبنان طی نامه‌ای که از ادارات قضائی ایران دریافت داشت مطلع شده است که دو لبنانی باسامی حسنی عماره و ادیب ودیع ناهض در تهران دستگیر شده و از چمدان آنان مقدار سه کیلوگرم هروئین که بطور قاچاق از بیروت وارد تهران ساخته بودند بدست آمده است. این دونفر دربازجوئی اظهارداشتند که همدست آنها در بیروت عصمت‌محمود علی ابراهیم میباشد.

بهمین جهت این شخص از طرف مسئولین لبنانی دستگیر شد ولی آشنائی خودرا با قاچاقچیان لبنانی که در تهران دستگیرشده‌اند و شرکت خودرا در قاچاق هروئینی که درتهران بدست آمده و ۱٫۴۰۰٫۰۰۰ ریال ارزش دارد انکارکرد. در تحقیقات انجام شده در لبنان معلوم شد که یک باند بین‌المللی سرگرم قاچاق هروئین از لبنان به کشور های خارج میباشد. این دو قاچاقچی چندی پیش توسط ماموران اداره مبارزه با مواد مخدره شهربانی کل دستگیر شدند و اکنون در زندان بسر میبرند.

خبرنگار ما نوشته است که این دو تن بمحض ورودبتهران وستگیر شدند. این دو تن در تحقیقاتی که ازآنها بعمل آمد به نحوه کار خود اعتراف کردند که اظهارات آنها برای دستگیری سایر اعضای باند بین‌المللی وهمدستانشان از طریق پلیس ایران به‌پلیس لبنان‌و پلیس بین‌المللی اطلاع داده شد.

حسنی

مهندس قلابی وزارت آب و برق

سر یک مرد گرگانی کلاه گذاشت

دادستان تهران امروز برای‌جوانی که بامعرفی خود بعنوان مهندس وزارت آب و برق یکی از اهالی گرگان را فریب داده بود کیفر - خواست کلاهبرداری صادر کرد واز دادگاه جنحه برای او مجازاتی درحدود شش ماه تا دو سال حبس درخواست کرد.

این جوان منوچهر نام دارد و ۲۳ ساله است. طبق تحقیقات دادسرای تهران منوچهر چندی پیش با قطاراز طهران عازم گرگان گردید. در قطار با مردی بنام «یارمحمد جعفربای» آشنا شد و خود را به او «مهندس اعراب» مهندس متخصص کانالیزاسیون اگوی شهر گرگان معرفی کرد. آشنائی منوچهر با یارمحمد که از اینجا شروع شده بود در گرگان به رفت وآمد و دوستی انجامید.

یارمحمد چند روز بعد بیمار شد و احتیاج به عمل جراحی پیداکرد و برای معالجه رهسپار طهران گردید. منوچهر هم با او بطهران آمد تا در این شهر وسایل درمان یارمحمد را فراهم سازد.

منوچهر در تهران یارمحمد را به یکی از بیمارستان ها برد و او را بستری کرد. یارمحمد کیف دستی خود را که در آن چندین هزارتومان پول‌بود بمنوچهر سپرد منوچهر پس‌از خروج‌از بیمارستان دیگر برنگشت. یارمحمد برای پرداخت مخارج بیمارستان احتیاج به پول پیدا کرد ولی هرچه منتظر ماند منوچهر بسراغ او نیامد. یارمحمد متوجه کلاهبرداری‌منوچهر شد و باسپردن تعهد از بیمارستان خارج گردید و به شهربانی علیه‌او شکایت کرد و ماموران انتظامی باتدابیر لازم اورا دستگیر کردند.

اطلاعات دختران وپسران
روزهای سه‌شنبه هرهفته
منتشر میشود

عقرب درآستین بی‌بی

بی‌بی وبچه اش

«بی‌بی» سعادت دیروز بعلت‌وزش باد ووجود گرد و غبار در هوالباس های شسته فرزند شیرخواره‌اش‌رادر زیرزمین خانه پهن کرد.

درزیرزمین عقربی وارد لباسهای طفل‌بی‌بی شد. بی‌بی بدون‌توجه به عقرب لباسهارا به فرزندش پوشانید. بچه اندکی بعد دچار ناراحتی شدوبه جیغ کشیدن افتاد وچون‌نمی توانست حرف بزند بی‌بی‌علت‌جیغ زدن‌فرزندش را نفهمید.

بی‌بی بچه‌اش را به بغل گرفت‌تابا تکان دادن، اورا ساکت کند که عقرب از لباس بچه خارج‌شد ووارد آستین بی‌بی گردید وچند جای دست اورا نیش زد.

بی‌بی پس‌از دیدن عقرب از حال رفت کسانش او وفرزندش را به بیمارستان لقمان‌الدوله بردند. دراین بیمارستان مادر و کودک معاینه شدند وعلت جیغ کشیدن بچه نیز عقرب گزیدگی تشخیص‌داده شد و هردوتحت معالجه قرارگرفتند.

تهدید به «عاق»

لطف‌الله طلوعی ۵۰ساله‌امروزعلیه پسرش حسین به کلانتری۱۵شکایت کردو اعلام‌داشت که حسین سر اورا شکسته است.

لطف‌الله گفت به پسرم گفتم چرا باید زنش بدون اجازه او از خانه خارج‌شودوبه خانه اقوامش ویا به مهمانی برود که اعتراضم‌را رد کرد و چون اورا تهدید به «عاق» کردم‌سرم را شکست.

به شکایت‌لطف‌الله‌مامورین‌کلانتری در صدد دستگیری پسرش‌برآمدند

متهم دوباره محکوم شد

علی اصغر صیرفی

شعبه ٦ دادگاه جنائی مرکزبه ریاست آقای جلوه پس‌ازچندجلسه دادرسی، علی اصغر صیرفی راباتهام قتل به ده سال زندان محکوم کرد

علی‌اصغر صیرفی متهم است که مصطفی پازوکی را باگلوله تفنگ شکاری کشته است.

علی‌اصغر سه سال‌قبل‌دریک‌شعبه دیگر دادگاه جنائی مرکز باتهام همین قتل به حبس ابد محکوم شده‌بود. ولی حکم اول در دیوان عالی کشور نقض شدو پرونده‌برای رسیدگی مجدد به شعبه ٦ دادگاه جنائی محول گردید.

گزارش خبرنگار ما حاکیست علی‌اصغر که خود را بیگناه‌میداند ازاین رای نیز تقاضای فرجام‌کرده است.

۲ مقنی درچاه خفه‌شدند

بعدازظهردیروز دومقنی ضمن‌تعمیر فاضل‌آب خانه‌ای در کهریزک بعلت وجود گازسمی درچاه جان سپردند.

این دوکارگر که رمضان راضی‌و مرتضی جمالی نامداشتند بیست‌و پنج ساله و چهل ساله بودند. اجساد رمضان و مرتضی توسط آتش‌نشانی ازچاه خارج گردید.

طبق گزارش اداره پزشک قانونی سال گذشته ۱۲ نفر مقنی براثرگاز گرفتگی هوای قدیمی در تهران و حومه درگذشتند.

۲ گم شده

سعید باران ریز ۱۵ ساله(عکس بالا) از مدتی پیش گم شده است بستگانش درخواست دارند کسانیکه ازاو اطلاعی دارند به تلفن شماره ۲۰۱۹٤ (علی‌ایمانی)اطلاع‌دهند.

نادعلی محسنی (عکس بالا) از هیجدهم فروردین ناپدید شده‌است کسانش درخواست دارند کسانیکه ازنادعلی اطلاعی دارند به خانه شماره ۷٤ میدان ۸۲ خیابان سمنگان نارمک اطلاع‌دهند.

بعداز موفقیت‌های جهانی فیلم‌هائی چون «پل‌رودخانه کوای» - «لورنس عربستان» و «تعقیب اینک بار دیگر اثری بزرگ بشیوه این‌آثار جاودانی برپرده می‌آید.

ازصبح دوشنبه درسینماهای

نیاگارا. سانترال. تاج
متروپل - امپایر

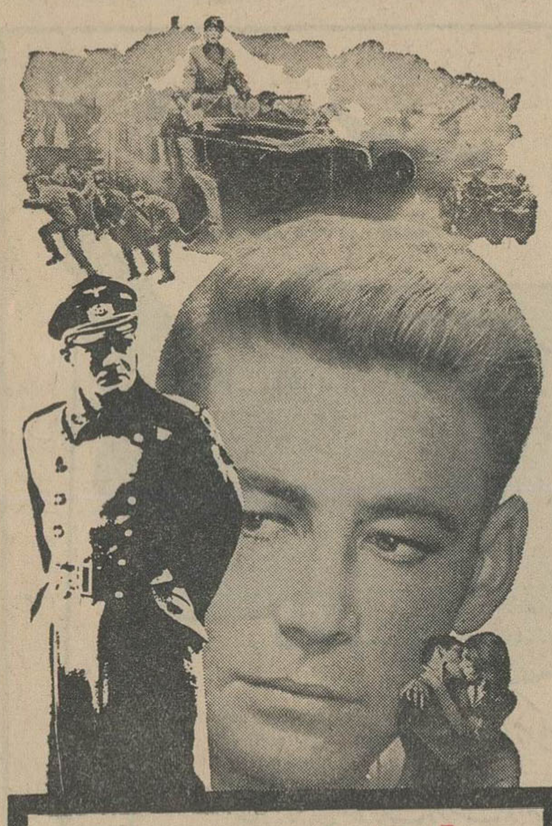

پیتراوتول. عمرشریف
تام کورتنی. جوانا پتت
درفیلمی ازسام اسپیگل
شب ژنرالها
سینما سکوپ - رنگی
محصول کلمبیا
"THE NIGHT OF THE GENERALS"
موزیک از موریس‌ژار / بکارگردانی: آناتول لیتواک

کامپتل CAMpTEL
پدیدهٔ جدید درصنعت خشک شوئی

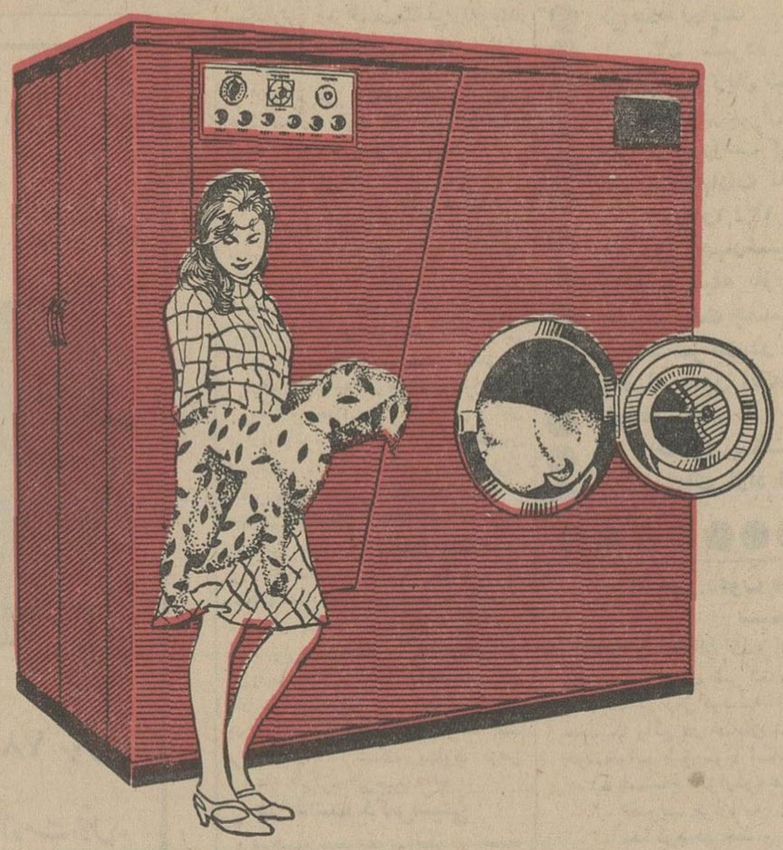

۱- ماشینهای ساخت کامپتل (CAMPTEL) به ظرفیتهای ٦- ۸ و۱۲ کیلوئی.
۲- دارای فیلتر روتاتیو تمام اتوماتیک که در نوع خود بی‌نظیر است.
۳- مصرف پرکلر وبرق آن بسیارکم است.
٤- درموقع شست‌وشو برخلاف ماشینهای مشابه لرزش ندارد.
۵- برق مورد نیاز برای بکار افتادن ماشین ۱۰ الی ۱۵ آمپر ۳فاز.
٦- احتیاج به هزینه نصب ندارد و مجانی نصب میشود.
۷- احتیاج به دستگاه کمپرسور باد ندارد.
۸- تهویه هوای سرد وگرم آن ثبت شده منحصر بکارخانه کامپتل است
۹- لباس راکاملا تمیز می‌شوید و بصورت لباس‌نو درمی‌آورد.
۱۰ - ماشینهای ساخت کارخانه کامپتل فشرده - باصرفه - زیبا ومحکم است واز آلیاژ (SILUMIN) سی‌لومین ساخته شده.
۱۱- شرایط فروش سهل وآسان‌ودرکمترین مدت درکارگاه مشتری نصب و تحویل میشود.
۱۲- برتری ماشینهای ساخت کامپتل باماشینهای مشابه غیرقابل انکار است زیرا سرعت عمل و سادگی آن مقبول کارشناسان و کارگران‌واقع شده.

اینست امتیازات غیر قابل رقابت‌ماشین های ساخت کارخانه کامپتل معظم ترین کارخانه ایتالیائی‌که محصولات خودرا به ۷٦ کشور (حتی به کشور آلمان که خود سازنده و صادر کننده ماشین‌های خشک شوئی است) صادر مینماید.

نماینده انحصاری در ایران و خاور میانه: شرکت شیلر بامسئولیت‌محدود.
تهران مقابل مسجد شاه سرای چیت‌ساز طبقه‌اول‌شماره۲۲ تلفن ۲۸۰۵۵

کارخانه
زهره
ZOHREH
سازنده وپیشرو
صنعت ظروف آلومینیومی لوکس درایران
تلفن مرکز پخش ۲٤٤٤۸

امروز و هرروزوهمه تعطیلات برای گردش و تفریح و تماشادر
باغ وحش تهران

ازروز دوشنبه چهارم اردیبهشت‌ماه
در سینماهای
پاسیفیک - اونیورسال - الوند - ایران
تهران نپتون - کیهان - ژاله
مونت کارلو - پاسارگاد - و ... آستارا (تجریش)
وحدت در داغ‌ترین فیلم خود

وحدت درفیلم
مردی از اصفهان
پوری بنائی - بویتمار
بهمنیار - نقشینه - میری
وکتایون
کارگردان
امیرشروان
محصول استودیو میثاقیه
حبیب اله بلور

شهرستانها سینماهای: رشت (سینماآسیا)
اصفهان(سینماهای:چهارباغ - مهتاب) مشهد(سینماهای: فردوسی - هما) شیراز (سینما های: پارس - تاج - تخت‌جمشید) - آبادان(سینماهای: متروپل - ایران)

مجالس ترحیم

نیروی هوائی شاهنشاهی با کمال تاسف باطلاع میرساند که مجلس ترحیم **درگذشتگان سانحه هوائی** مورخه ۲۸ر۱ر۴۶ از طرف نیروی هوائی از ساعت ۹ الی ۱۱ روز شنبه ۲ر۲ر۴۶ در مسجد مجد برقرار بوده و مراسم شب‌هفت شادروان **سرگرد مطهری** در ابن‌بابویه وسایر شادروانها در امامزاده عبداله در روز یکشنبه ۳ر۲ر۴۶ از ساعت ۱۵ر۳۰ الی ۱۷ر۳۰ برگزار خواهد شد . ۱-۲ **نیروی هوائی شاهنشاهی**

خانواده های : مطهری . جاویدی .شیوائی. علوی . مهروز . فقیه . باقرزاده . فوزی. غنی. راستین . مرتضوی . تهرانی . میرطلوعی

با یکدنیا تاسف و تاثر شهادت شادروان سرگرد خلبان **میر مسیح مطهری** را باطلاع می رسانند . مجلس ترحیم مردانه ساعت ۹ تا ۱۱ صبح روز شنبه دوم اردیبهشت ماه‌در مسجد مجد و مجلس ترحیم زنانه از ساعت ۹ تا ۱۱ صبح روز یکشنبه سوم اردیبهشت ماه‌درخانقاه صفی علیشاه منعقد خواهدبود .

سرتیپ منصور مطهری - مهری جاویدی (مطهری) ۱-۲

خانواده های : ذوالفقاری . خشنودی . بهبوست . تیموریان . عدل طباطبائی .شریف. اسماعیلیان . شهنازی

صاعقه زدگی و سقوط یکی از عزیزان خود شادروان‌سرکار سرگردخلبان **هوشنگ‌ذوالفقاری** را باستحضار سروران و اقوام و دوستان می‌رساند . مجلس ختم زنانه از ساعت ۳ الی ۵ بعداز ظهرروز شنبه ۲ر۲ر۴۶ درقلهک -خیابان دولت چهار راه قنات - خیابان قیطریه کوی بهروز شماره ۷ منزل سرهنگ خسروذوالفقاری برگزار میگردد .

خانواده های : گلشائیان صبا .زنگبار . فیاض .امیر مکری . هنری . نکری .ملک‌افضلی

بدین وسیله شهادت شادروان سرگرد خلبان **رضاقلی گلشائیان** را باطلاع کلیه خویشان و آشنایان میرساند . مجلس ختم مردانه آن شادروان ازساعت۹تا ۱۱ روز شنبه۲اردیبهشت در مسجد مجد و ختم زنانه روز دوشنبه ٤ اردیبهشت ازساعت ۳ تا۵ بعدازظهر در خانقاه صفی علیشاه منعقد است.

سرلشگر اسدالله گلشائیان . فخر اعظم گلشائیان (صبا) . گرتا گلشائیان .فرنگیس فیاض . مهندس بیژن گلشائیان . فرهاد گلشائیان ۱-۲

خانواده های : والی. پور ساطع .فرجاد . دلال . روح‌افزا . امیری شایسته . آزادنیو. قناعتی . ساطعی . کریمی قزوینی . کریمی اصفهانی . نوربخش . امیری . میر فخرائی. ارفع‌زاده . قطب .گلشنی.محمد علی سجادی . سرگرد بهروز . هاشمیان

با اندوه فراوان شهادت جانگداز سروان خلبان **مرتضی والی** برادر آقای علی پور ساطع را در سانحه هوائی ۲۸ فروردین باطلاع اقوام و آشنایان میرساند .

مجلس ختم آن شهید روز پنجشنبه ۳۱ فروردین ماه از ساعت ۳ ونیم الی ۵ و نیم‌بعد ازظهر در مسجد انصار واقع در خیابان‌هدایت چهارراه صفی علیشاه برگزار میگردد و مجلس ختم زنانه در همان روز و همان ساعت درمنزل آقای علی پورساطع یوسف آباد خیابان محمد رضا شاه ایستگاه دوم اتوبوس خیابان‌یوسفی کاخ دوم کاشی ۸ منعقد است .

خانواده های : پناهی . مالك . میر قطبی. آقاخانی . حاتمیان . سخا . میرمیران .ماکونی. عبدی . تاج‌بخش . پیشوازاده . افشار . فرح بخش . کوکلان . میری . ناصریان .نهاوندی. صالحی . رزاقی

با کمال تاسف فوت نابهنگام **محمد علی پناهی** کارمند وزارت پست و تلگراف را باطلاع اقوام و دوستان میرساند . مجلس ختم‌آنمرحوم روز شنبه ۲ر۲ر۴۶ از ساعت ۳ الی ۵ بعد از ظهر در مسجد کاشانی (خیابان پامنار) وختم زنانه همان روز در خیابان حشمت‌الدوله چهار راه کیوان روبروی مسجد ولی عصر پلاك ۸۰ منعقد است .

هاشم پناهی . حسین پناهی . حسن‌پناهی. عباس پناهی . باقر پناهی .افسرمالك (پناهی)

بعموم بازماندگان آنمرحوم مصیبت وارده را تسلیت میدهیم .

خانواده های : ناصری . رضائی .صمصام. اسدی . زند وکیلی . قره‌دیکلو . شکرانی‌پور. زند . امام .منصوری . والی . ضرغامی .روشن. شکرالهی . زرین‌خامه . فاطمی . کائینی . هاشمیان . رحیمی‌پور . جهان‌فردیان .فلاح

با نهایت تاسف فوت نابهنگام مرحوم **حاج نصراله خان ناصری** بزرك خاندان ناصری را به اطلاع دوستان و خویشاوندان گرامی می‌رساند مجلس شب‌هفت فقید سعید روز شنبه دوم اردیبهشت ماه جاری از ساعت سه و نیم الی شش بعد از ظهر درقم مسجد امام ومجلس زنانه نیز درهمان روز و ساعت در قم چهارراه شاه خیابان نوربخش پلاك ۱۱ منعقد خواهدبود بعموم بازماندگان آنمرحوم تسلیت میدهیم .

فوت جانگداز **بانو حشمت السادات (قربانخان) امیری و سعید قربانخان** همسر و فرزند پسر عمه عزیزمان را باطلاع‌اقوام و آشنایان‌ودوستان میرساند . مجلس ختم مردانه از ساعت ۳ الی ۵ بعداز ظهر روز پنجشنبه ۳۱ فروردین ماه‌در مسجد آشتیانیها واقع‌در خیابان شهبازومجلس ختم زنانه در منزل شخصی واقع در کوی‌نیروی هوائی منعقد خواهدبود .

عبداله فرشاد . نورالهدی فرشاد

درگذشت شادروان **بانو حشمت‌السادات (قربانخان) امیری و سعید قربانخان** همسر و فرزند آقای ابوالقاسم قربانخان را که‌درسانحه هوائی روز ۲۸ر۱ر۴۶ اتفاق افتاده است باطلاع اقوام و دوستان میرساند . مجلس ختم مردانه مرحومین مذکور از ساعت ۳ الی ۵ بعدازظهر روز پنجشنبه ۳۱ فروردین ماه در مسجد آشتیانیها واقع‌درخیابان‌شهباز ایستگاه‌ناصری خیابان آشتیان و مجلس ختم زنانه همان روز و ساعت در خیابان سوم کوی نیروی هوائی چهارراه هفتم‌منزل‌پلاك ۱۰۷ برگزارخواهدشد .

خانواده های : قربانخان . امیری .قاسمی. اسیری . فرشاد.پیامی . میرگیلان نژاد.طلوعی. معظمی . هوده‌ئی . نورمحمدی . صالح.صادقی آشتیانی . برنادی

با نهایت‌تاسف درگذشت نابهنگام **ستوان یکم محمود جعفری** که در سانحه هوائی روز دوشنبه ۲۸ر۱ر۴۶ بر اثر سقوط هواپیماواقع شده باستحضار دوستان و اقوام میرساند .

جلسه تذکر نامبرده روز پنجشنبه ۳۱ر۱ر۴۶ در ساعت ۲ بعداز ظهر به‌نشانی زیر منعقداست خیابان خواجه نظام الملك نرسیده به چهار راه شیخان کوچه کرمانشاهی کاشی ۵۹ .

خانواده های جعفری . توکلی . سیروس. زمانی . ایزدی . همتی . رسولی

با کمال تاسف درگذشت نابهنگام مرحوم **امیر هوشنك زند** سرپرست بانك کشاورزی استان‌فارس برادر آقای مهندس علیمراد زند عضو شورای عالی وزارت کشور را باطلاع همکاران میرساند .

مجلس ترحیم مردانه روز دوشنبه چهارم اردیبهشت از ساعت ۱۰ تا دوازده صبح در خانقاه مرحوم صفی علیشاه منعقد میگردد .

۱-۲ **وزارت کشور**

وزارت آبادانی و مسکن با کمال تاسف فوت نابهنگام آقای **هوشنك زند** برادر آقای مهندس عباس زند کارشناس کشاورزی اداره آبادانی عشایری را باطلاع عموم همکاران می‌رساند . مجلس ختم آن مرحوم روز دوشنبه چهارم اردی بهشت ماه از ساعت ۱۰ الی ۱۲ در خانقاه صفی علیشاه قدس سره منعقد می گردد ۱-۲ **وزارت آبادانی ومسکن**

با نهایت تاثر و تاسف درگذشت ناگهانی جوان ناکام شادروان **هوشنك زند** سرپرست کل‌شعب‌بانك کشاورزی دراستان‌فارس‌راکه‌از صاحب منصبان ارشد و صدیق و صمیمی بانك بوده‌اند بدین وسیله باستحضار عموم می‌رساند مجلس ترحیم از ساعت ۱۰ تا ۱۲ روز دوشنبه چهارم اردیبهشت ماه در خانقاه صفی علیشاه برپا خواهدبود **حسن زاهدی**

با کمال تاسف درگذشت ناگهانی‌هم‌مسلك محترم شادروان **امیر هوشنك زند** راباستحضار هم مسلکان میرساند . مجلس ختم آن مرحوم در خانقاه صفی علیشاه قدس سره از ساعت ۱۰ تا ۱۲ روز دوشنبه ٤ اردیبهشت ما ه‌منعقد است . ۱-۲ **حزب ایران نوین**

کانون ناسیونالیست ایران

با کمال تاسف درگذشت ناگهانی آقای **امیر هوشنك زند** برادر عزیز آقای‌مهندس‌عباس زند عضو شورای مرکزی کانون را باطلاع هم‌مسلکان عزیز میرساند. مجلس ترحیم‌آنمرحوم از ساعت ده تا ۱۲ صبح روز دوشنبه چهارم اردیبهشت در خانقاه صفی علیشاه برقرار خواهد بود . ۱-۲ **روابط عمومی**

از طرف خانواده های زند . ملك مدنی . امین مدنی . سروری . اسدی . صارم . میر فخرائی . ستوده . پورممتاز . مصدقی .لطفعلیان صارم‌پور . صارمی . کلهر . مظاهری .مستوفی. رضوی .کشاورزیان . صانعی .کتیرانی .ولی‌پور گودرزی . ناظمی . خسروی . باستانی. رفیعی

با کمال تاسف وتاثر حادثه نابهنگام‌درگذشت برادر عزیزمان جوان ناکام **امیر هوشنك زند** سرپرست‌شعب بانك کشاورزی ایران‌در استان فارس را باطلاع میرساند . مجلس ختم زنانه آن مرحوم روز یکشنبه سوم اردیبهشت‌ازساعت ۳تا۵ بعداز ظهر در خانقاه مرحوم صفی‌علیشاه قدس سره و مجلس ترحیم مردانه روزدوشنبه چهارم اردی بهشت از ساعت ده تا ۱۲ صبح‌در همان محل منعقد میگردد .

مهندس علیمراد زند .حسن زند. مهندس‌عباس زند . غلامعلی زند ۱-۲

به آقای مهندس علیمراد زند و سایر بازماندگان آنمرحوم مصیبت وارده را تسلیت میدهیم .

مصیبت وارده را بخانواده های محترم موقری . درم . امامی تسلیت‌عرض می‌نمائیم .

مسعود صفوی وبانو . منوچهر فدائی وبانو

بسمه تعالی

با نهایت تاسف فوت مرحومه **سکینه بگم میرخانی** را باطلاع خویشاوندان و فامیل و دوستان میرساند . مجلس ترحیم مرحومه نامبرده روز شنبه دوم اردیبهشت ماه ٤٦ از ساعت ۳ تا ۵ بعد از ظهر در مسجد بینائی در خیابان مولوی اول کوچه وزیر نظام منعقداست و مجلس زنانه روبروی همان مسجد کوچه‌حاجی قاسم پلاك شماره ۷ منزل فخارپور برپاست .

حاج سید عبداله میرخان . سید محمد میرخانی . حاج سید حسین میرخان . سید ابوالقاسم شفاهی . سید مرتضی‌میرخانی. سید مصطفی میرخانی . سید مجتبی میرخانی. سیدعباس میرخانی . سید آقا بزرك میرخانی. عبدالحسین رفیعی . عبدالحسین مهدی پور . سید اسماعیل میرخانی . سید مهدی میرخانی. سید نصراله میرخانی . سید جواد میرخانی

بعموم بازماندگان آنمرحومه مصیبت وارده را تسلیت میدهیم .

با کمال تاسف درگذشت مادر گرامی‌آقای **حسن افراشته** عضو عالیرتبه وزارت دارائی را باطلاع عموم میرساند . مجلس ترحیم مردانه آن مرحومه روز شنبه مورخ ۲ر۲ر۱۳۴۶ از ساعت ۹ الی ۱۱ صبح در خانقاه صفی علیشاه منعقد خواهد بود . **وزارت دارائی**

با کمال تاسف درگذشت مادر گرامی آقای حسن افراشته ناظر مالی وزارت کشاورزی را باطلاع عموم میرساند . مجلس ترحیم مردانه آن مرحومه روز شنبه مورخ ۲ر۲ر۴۶ از ساعت ۹ الی ۱۱ صبح در خانقاه صفی علیشاه منعقد خواهدبود . **وزارت کشاورزی**

خانواده های افراشته . تیوای . ابراهیمی. جمشیدی . عراقی . صرافی . بینا . سجادی . جلالیان . گوگانی . مبشر . باباشاهی .رهبری. نوفر راد . سادات حسینی . حسن‌پور .

با نهایت تاسف فوت **بانو زیبده** مادر گرامی آقایان حسن افراشته و محمد و احمد و محمود تیوای را باطلاع اقوام و آشنایان می‌رساند . مجلس ختم مردانه از ساعت ۹ الی ۱۱ روز شنبه دوم اردیبهشت و ختم زنانه در ساعت ۳ الی ۵ بعداز ظهر همان روز در خانقاه صفی علیشاه خیابا ن‌هدایت برگزار خواهدشد.

بعموم بازماندگان آنمرحومه مصیبت‌وارده را تسلیت میدهیم .

یادبود

نازنین ویلای از دست رفته‌ام

با فرا رسیدن دوم اردیبهشت بار دیگر خاطره تلخ مرك نابهنگام تو درقلب مادرداغدارت زنده گشت و داغ بدرود ناگهانیت تا ابد همراه من خواهد بود . **مادر داغدارت**

بمناسبت دومین سال درگذشت دوشیزه ناکام **ویلا اخوان ذاکری** مجلس یادبودی برسر مزار آن مرحومه برپاست .

باستحضار دوستان و خویشاوندان می‌رساند که مراسم شب چهلم درگذشت‌شادروان **احمد خواجه نوری** در روز جمعه اول اردیبهشت ماه از ساعت شش بعداز ظهر در منزل‌شخصی آنمرحوم برگزار میگردد **خانواده خواجه‌نوری**

مادر عزیز چهار سال‌است که دست‌روزگار وجود نازنین ترا بخاك تیره سپرده ولی یادتو و خاطرات تو که مظهری جاویدان از عشق و محبت است تسلی بخش قلبهای شکسته وجان های خستهٔ ما است .

توئی آن گوهر پاکیزه که در عالم قدس . ذکر خیر تو بود حاصل تسبیح و ملك

روز پنجشنبه سی و یکم فروردین ماه باسالروز درگذشت مادر نازنین ما مرحومه **عزیزالملوك ملکمی** همسر مرحوم ناظم الممالك مصادف است هزینه یادبود در امور خیریه و اطعام مساکین صرف خواهد شد .

عزت‌الملوك ملکمی . دکتر علی اصغرمعینیان. سرهنك مهندس علی ملکمی . سرگرد عباس ملکمی

باستحضار کلیه فامیل و دوستان میرساند بمناسبت سالروز درگذشت جوان ناکام**داریوش وفا** روز جمعه اول اردیبهشت در منزل‌اینجانب از ساعت ٤ تا ٦ بعداز ظهر مجلس یادبودی برقرار خواهد بود شرکت دوستان و فامیل باعث شادی روح آن‌جوان ناکام‌وامتنان‌اینجانبان خواهد بود **محمد وفا . درالتاج وفا (سلیمی)**

باستحضار فامیل و دوستان و آشنایان میرساند که مراسم سالروز درگذشت شادروان **سرهنك سید محمد پاشا خطیب شهیدی** روز پنجشنبه ۳۱ فروردین ماه که مصادف‌با تاسوعا و ایا م‌سوگواری حضرت خامس آل عبا می‌باشد از ساعت ۳ الی ۷ بعداز ظهر در منزل آن مرحوم برقرار خواهدبود .

خاندان خطیب شهیدی

جناب آقای نصرت‌الله نزیه

با کمال تاسف مصیبت وارده رابجنابعالی و خانواده محترم تسلیت عرض مینمائیم .

اداره ساختمان شرکت‌سهامی تلفن ایران

سوتلانا گفت : استالین را پزشکان کشتند!

روزنامه اورور چاپ پاریس در آخرین شماره خود ازقول«سوتلانا» دختر استالین برای اولین بارفاش‌ساخته است که‌استالین بمرك طبیعی‌نمرده وتوسط پزشکان معالج خود به‌قتل رسیده است.

از هنگامیکه در ماه گذشته «سوتلانا» به غرب پناهنده شده امریکائیها پولهای کلانی‌برای‌خرید خاطرات‌وی پیشنهاد می کنند.حتی صحبت از میلیونها دولار میشودولی ظاهرا حاضر نشده است راهنمائی هاو توصیه‌های یك دوست قدیمی‌را بنام«امانوئل داستیه »بپذیرد .

امانوئل داستیه رفیق راه سابق کمونیستها درسازمان آزادی‌بخش است که‌بعد ها ازدوگلیست های دست چپی شد بااانتشار کتاب‌معروف «چهارساعت» یکی‌از چهره های معروف تله‌ویزیون شد. وی ضمنا یکی‌ازبهترین‌نویسندگان‌بیوگرافی استالین است . هم‌اوبود که برای نخستین بار نامه‌های محبت آمیز دیکتاتور را خطاب بدخترش‌سوتلانا منتشر کرد .

استالین دراین نامه ازجمله‌چنین نوشته بود: تو گنجشك و پرستار کوچولوی من‌هستی .»

استالین این نامه راهنگام‌تصفیه خونین ۱۹۳۸برای دخترش نوشته است .

داستیه در «چهارساعت » که از تله‌ویزیون پخش شدامریکائیها را سخت‌موردانتقاد قرار داد و اکنون میکوشد که‌خاطرات سوتلانا بدست آنها نیفتد. اومیخواهد حتی‌المقدور برای‌سوتلانا پناهگاهی در فرانسه بدست آورد. زیرا اکنون‌این‌مسئله مهمترین دلواپسی سوتلانا ست . مدت اجازه اقامت وی درسویس در پایان این ماه‌تمام میشود و اکنون درخفا برسر دختر استالین مبارزه سیاسی شدیدی در گرفته است . شورویها رسما میگویند که‌سوتلانا میتواند بهرجا که‌بخواهد برود وهر کاری که‌میخواهد انجام دهدولی در باطن زندگی رابرای وی مشکل میسازند .

سوتلانا‌شب عیدنوئل به‌دهکده کوچك «کالاکانکار» واقع در کنار رودخانه «گنك» واردشد وطبق رسم هندیها خاکستر شوهر خودرا به این‌رودخانه ریخت .وی‌درنامه‌ای که ازآنجابرای‌یکی‌ازدوستانش‌فرستاده دوشته‌است :

«من‌دراینجا بزندگی ونفس کشیدن آغاز می کنم وازتماشای درختان، پرندگان ، گلها ،ماه و ستارگان لذت‌می‌برم . سابقا تصور می کردم که‌هرگز چنین احساسی بمن دست نخواهدداد.زیرا چشمانم روی دنیا بسته‌شده و قلبم مرده‌بود ... »

وقتی که مدت روادیدخروج‌از شوروی‌منقضی‌میشود‌سفارت‌شوروی دردهلی بوی توصیه می کند که‌هرچه زودتر بکشورش‌بازگردد .

اودرپاسخ به فرستاده سفارت میگوید: من ترجیح میدهم خودم‌را دررودخانه گنك غرق کنم‌تاازدهلی نوخارج شوم .

سوتلانا درباره پدرش بیکی از دوستان هندیش گفته‌است .

-پدرم بیماربود ولی ممکن بود ازاین بیماری نجات یابد ولی‌آنطور که‌باید ازوی مراقبت و پرستاری بعمل نیامد. داروهائی بوی تجویز شد که کاملا برای بیماری او مضر بود. باین ترتیب اورابادارویه قتل رسانیدند بدون اینکه بتواند ازخود دفاع کند ...

۱۱ سیلوی جدید ساخته میشود

بقیه از صفحه اول

برای تامین آذوقه شهر هاومراکز پرجمعیت و جلوگیری ازفاسدشدن وازبین رفتن مقداری از محصول غله کشور و تشویق کشاورزان‌ببالا بردن سطح کشت ، ساختمان هفت سیلو در مرکز ۷ شهرستان بزرك کشور مورد نظر قرار گرفت . تا سال ۱۳۱۹ بهره برداری‌از سیلو های تهران ، اصفهان و تبریز به ظرفیت ۹۶ هزار تن آغاز شد، اما ساختمان سیلوهای چهارشهردیگر بعلت بروز جنك ناتمام ماند .

دربرنامه هفت ساله دوم ، برای تکمیل و تجهیز سیلوهای سه‌شهر مشهد ، کرمانشاه وشیراز هریك به‌ظرفیت ۱۶ هزارتن و سیلوی‌شهر اهواز به ظرفیت ۳۲ هزارتن اقدام لازم صورت گرفت وتاسال ۱۳۳۹ این چهار سیلو نیز به مرحله‌بهره‌برداری رسید. بدین ترتیب دراواخر برنامه دوم عمرانی کشور ، مجموع ظرفیت ۷ سیلوی موجود معادل۱۷۶ هزار تن‌بود .

دربرنامه سوم ،ادامه فعالیت در این زمینه ضروری تشخیص شد و ساختمان سیلوهای جدیدی مورد توجه قرار گرفت . درنتیجه مطالعاتی که‌بعمل آمد، دراواخر سال ۱۳۴۲ طرحی از تصویب هیئت‌عامل برنامه که بموجب آن میبایستی ۱۱ سیلو در۱۱شهر مختلف باظرفیتهائی‌میان ۵ تا۸ هزار تن ایجاد شودومجموع ظرفیت این سیلو ها ۷۹هزار تن تعیین گردید. بنابراین باساختمان آنها ظرفیت کل سیلو های کشور به۲۵۵ هزار تن افزایش می‌یابد .

احداث ۱۱سیلوی جدید

شهرهائی که برای احداث ۱۱ سیلوی جدید درنظر گرفته شده عبارتست از :اندیمشك ،اراك ،ازنا، سنندج ،مراغه ، خوی ،شاه‌آباد ، گرگان ، تربت حیدریه ، رضائیه وزاهدان

تشریفات مناقصه ساختمان‌سیلو های‌مزبور انجام گرفته و برندگان آن تعیین شده‌اند . بدنبال شروع ساختمان سیلو اندیمشك ، عملیات ساختمانی ۱۰ سیلوی‌دیگر بفاصله چندروز یعنی تااواخر ماه‌فروردین آغاز خواهد گشت . درموردخرید ماشین‌آلات‌قبلا‌اقدام شده،بطوریکه هم‌اکنون مقداری به ایران رسیده وبقیه بتدریج وارد خواهد شد ، بطوریکه پس از خاتمه کار های ساختمانی ، مهندسین ایرانی با همکاری کارشناسان شوروی که بعنوان مهندسین مشاور تعیین شده‌اند، به‌نصب‌ماشین آلات‌خواهند پرداخت .

هزینه احداث این ۱۱ سیلو۹۵۰ میلیون ریال پیش‌بینی شده‌که در حدود ۲۰۰ تا ۳۰ میلیون ریال آن برای ایجاد ساختمانها و بیش از ۴۰۰ میلیون بمنظور خرید ماشین آلات و نصب آنها بمصرف خواهد رسید. ازین مبلغ ۶۵۰ میلیون‌ریال ازمحل اعتبارات برنامه سوم وبقیه، ازاعتبارات برنامه چهارم پرداخت‌می گردد .

سوگواری - وعظ وخطابه

بمناسبت ایام سوگواری حضرت‌خامس آل عبا ارواحنا فداه از ساعت ۷ بعد از ظهر روز هفتم محرم تا یازدهم مجلس سوگواری‌در محل کانون سردفتران منعقد است .

کانون سردفتران

مجلس عزاداری

دانشمند محترم آقای سید جلال‌الدین‌افتخار زاده (مولف کتاب اشکها و شادی ها و کتاب مادر وپدر دوستت دارم) شبها در خیابان‌چهارم آبان خیابان بهار تکیه عربعلی سخنرانی می‌فرمایند . **باقر عربعلی**

سپاسگزاری

با نهایت احترام از ذوات محترم .شخصیت های عالیمقام کشوری و لشگری . معاونت‌محترم نخست وزیر . معاونان محترم وزارت آموزش و پرورش و دادگستری و بهداری . امراء و تیمسارا‌ن معظم مقامات محترم لشگری وانتظامی نمایندگان محترم مجلس شورای ملی . مدیران کل محترم نخست وزیری و وزارتخانه ها . شخصیت ها و صاحب منصبان‌وزارت بهداری و سازمان برنامه . روسای ادارات وکارمندان عالیمقام وزارتخانه ها خصوصا فرهنگیان‌محترم که بمناسبت درگذشت فقید شادروان **حاج عبدالحسین یغمائیان** با قبول زحمت در مراسم تشییع جنازه و برگزاری مجلس ختم شرکت و یا بوسیله جراید و تلگرام ونامه بازماندگان‌آن مرحوم را مورد عنایت قرار داده و موجبات تسلی خاطر آنان را فراهم فرموده‌اند بدین وسیله در نهایت احترام صمیمانه تشکر و سپاسگزاری مینماید و چنانچه بعلت تالمات روحی در توفیق عرض تشکر حضوری و یا پاسخگوئی به تلگرامها ونامه‌ها قصور یاتاخیری رخ داده با قبول معذرت امید عفو و بخشش داریم .

خانواده یغمائی و فامیل های وابسته

سپاسگزاری

بدین وسیله از کلیه ذوات محترم .سروران گرام و دوستان عزیز که بعلت فوت مادرمان با شرکت در مجالس ختم وهفته یا وسیله‌روزنامه. تلگراف و نامه اظهار همدردی نموده وموجبات تسلی بازماندگان را فراهم فرموده‌اند صمیمانه سپاسگزاریم .

اصفهان - سرهنك دکتر محمد علی‌سراجی. مهندس ابوالقاسم سراجی . ستوان ۱ خلبان اکبر سراجی . ستوان ۱ حبیب‌الله سراجی

تسلیت

جناب آقای عبداله شریفی

مارا درغم خود شریك بدانید .

حسین زراف وبانو . بهروز مالك نژادوبانو

جناب آقای دکتر حکیم شوشتری نماینده محترم مجلس‌شورای ملی

درگذشت والده مکرمه را صمیمانه حضور جنابعالی تسلیت عرض نموده از خداوند متعال صبر و شکیبائی و سلامتی آنجناب و فامیل محترم را مسئلت داریم .

اکبر زمانی . تقی دولتخواه

جناب آقای دکتر حکیم شوشتری نماینده محترم مجلس شورایملی

قهرمانان و ورزشکاران باشگاه ورزشی دارائی اهواز با نهایت تالم و تاثر مصیبت‌وارده را تسلیت عرض نموده و خودرا در غم آنجناب شریك و سهیم میدانند .

از طرف ورزشکاران باشگاه دارائی اهواز - مجدم . ضرابیان

جناب آقای دکتر حکیم شوشتری نماینده‌محترم مجلس شورای ملی

مصیبت وارده بجنابعالی را از طرف خودو مربیان ورزشی و مدیران باشگاه ها و روسای هیئت‌های‌ورزشی وورزشکاران استان خوزستان تسلیت عرض نموده بقاء عمر جنابعالی‌وفامیل محترم را از خداوند متعال خواستار است .

هوشنك گنجی

تیمسار سرتیپ مطهری

از طرف پرسنل پایگاه یکم هوائی شهادت سرکار سرگرد مطهری را تسلیت عرض‌وهمگی خودرا شریك غم شما میدانیم .

سرتیپ نیرو

آموزگار عزیز و محترم سرکار خانم زهرا ملك محمدی

با کمال تاثر و تاسف مصیبت وارده را از صمیم قلب بشما و خانواده محترمتان تسلیت میگوئیم و امید است ما را هم در غم خودشریك بدانید .

از طرف دانش آموزان کلاس پنجم ج دبستان فرشته

تیمسار مطهری فرماندهی پایگاه شاهرخی

شهادت برادر گرامی آن‌تیمسار محترم را ازطرف خود وروسای ادارات دولتی وکارمندان فرمانداری گل همدان تسلیت عرض سلامت و سعادت جنابعالی و خانواده محترم را ازخداوند متعال مسئلت دارد .

فرماندار کل همدان . قوام

اطلاعات ۱۳۰۴

چهارشنبه
• نوزدهم آوریل ۱۹۶۷
• هشتم محرم ۱۳۸۷
• شماره ۱۲۲۵۷
• سال چهل ویکم

بایباکف معاون نخست‌وزیر شوروی در مصاحبه با خبرنگارradیو مسکو گفت :

همکاری ایران وشوروی دورنمای وسیعی دارد

خبرنگار رادیو مسکو ، پس از بازگشت آقای «نیکلای بایباکوف» معاون رئیس شورای هیئت وزیران اتحاد شوروی از ایران باوی مصاحبه بعمل آورد که ذیلا بنظر خوانندگان محترم میرسد :

آقای بایباکوف درباره دورنمای همکاری اقتصادی شوروی و ایران وخاطراتی که از اقامت در ایران دارد گفت :

قبل از هرچیز میخواهم این نکته راخاطرنشان سازم که در هرجای ایران باکمال محبت ومهمان‌نوازی از هیئت شوروی استقبال و پذیرائی شد ، باهرکسی که صحبت می‌کردیم از شاهنشاه ایران گرفته‌تا زحمتکشان ساده ،احساس‌میشود که عموما میخواهند روابط حسن همجواری شوروی و ایران توسعه یابد . در جریان مذاکرات بارجال دولتی ایران هدف ما این بود که راههائی برای توسعه بیش از پیش همکاری اقتصادی و فنی دو کشور پیدا شود و تصور میکنم که از عهده اینکار برآمدیم .

اکنون دورنمای وسیعی برای همکاری در برابر ما باز میشود و اتحاد شوروی سعی خواهد کرد در اجرای برنامه پنجساله چهارم که‌از سال ۱۹۶۸ شروع خواهد شد به ایران کمک نماید .

• اکتشاف نفت و گاز

این برنامه در درجه اول ازاین جهت جالب توجه است که پایه‌های اقتصادیات مستقل ملی یعنی صنایع درآن شروع شده است ، درنظر است در رشته‌آبیاری زمین ها ، که برای کشاورزی ایران اهمیت قاطع دارد کار های دامنه‌داری‌انجام گیرد .

نیکلای بایباکوف سپس اظهار داشت : همسایه جنوبی ما حاضر شده است تمام مخارج اتحادشوروی را با تحویل گاز و نفت جبران کند. بطوریکه قبلا خبرداده شد ازایران باتحاد شوروی لوله گاز کشیده خواهد شد .

اکنون کارهای تحقیقاتی بعمل می‌آید و طرح‌های لازم تهیه میشود ودر آینده نزدیک احداث لوله گاز آغاز خواهد شد اتحاد شوروی در ساختمان کارخانه بزرك ذوب آهن واکتشاف معادن نفت و گاز در مناطق ساحلی بحرخزرودرساختمان چند سیلو بایران کمك میکند.

• مرحله بسیار مهم

موافقت‌نامه جدیدی امضاء شد که بموجب آن اتحاد شوروی در ساختمان چند سیلوی دیگر به ظرفیت سیصدوهفتاد هزار تن به ایران کمك خواهد نمود .مسافرت ما بایران چه از طرف ایران و چه‌از طرف اتحاد شوروی بعنوان مرحله بسیار مهمی در توسعه روابط اقتصادی دوکشور تلقی شده است.

مادر جریان اقامت خود درایران یقین حاصل کردیم که محافل وسیع اجتماعی مردم ایران اقدامات جدید را درراه توسعه‌روابط‌شوروی وایران کاملا تایید میکنند،نیکلای بایباکوف معاون رئیس شورای وزیران اتحاد شوروی در پایان چنین اظهار داشت : فرصت را مغتنم شمرده آرزوهای قلبی خودرا بمردم ایران ابلاغ داشته و از پذیرائی گرمی که در کشورزیبای همسایه از مابعمل آمد از صمیم قلب تشکر میکنم .

شهبانو در شرفیابی شورای ورزشی بانوان‌امروزفرمودند

ورزش بانوان باید تعمیم داده شود

آقای گراگزلو رئیس سازمان‌تربیت بدنی و اعضای شورای ورزشی‌بانوان در حضور علیاحضرت شهبانو

اعضای شورای ورزشی بانوان کشور پیش از ظهر دیروز باتفاق رئیس سازمان تربیت‌بدنی‌وتفریحات سالم ایران بحضور علیاحضرت شهبانو شرفیاب شدند .

شهبانو در این شرفیابی اوامر موکدی درمورد‌توسعه وتعمیم‌ورزش بین بانوان کشور صادر کردند و پس از گزارشی که رئیس سازمان تربیت بدنی‌بعرض‌رسانید فرمودند: برای تعمیم ورزش بین بانوان کشور باید برنامه مشخص و جامعی تهیه شود و سازمان تربیت بدنی نیز موظف است باکمك انجمنهای‌محلی و مقامات مسئول مملکتی‌برای‌ایجاد زمین‌های متعدد ورزش در نقاط مختلف کشور اقدامات موثری معمول دارد .

خبرنگار ما امروز گزارش داد: بدنبال اوامر علیاحضرت شهبانو برئیس سازمان تربیت بدنی ،امروز هیئتی مامور شد که پس از تهیه زمین در محلات مختلف تهران ،در هرکدام یك‌زمین والیبال ، یك‌زمین بسکتبال بامقداری لوازم ورزشی و تفریحی بوجود آید و برایگان در اختیار نوآموزان‌وجوانان قرار‌بگیرد .

وزیر خارجه پاکستان در شورای وزیران سنتو شرکت نمی‌کند

لندن ـ خبرگزاری فرانسه ـ یك مقام رسمی در لندن اظهار داشت که « سید شریف‌الدین پیرزاده » وزیرامورخارجه پاکستان درشورای وزیران سنتو که روزهای ۲۵و۲۶ آوریل(۵و۶ اردیبهشت) در لندن تشکیل میشود شرکت نخواهد کرد و «دهلوی» کمیسر عالی پاکستان‌در انگلیس بجای‌وی‌درجلسات کنفرانس شرکت می‌کند .

هیچگونه علتی برای عدم‌شرکت وزیر خارجه پاکستان درجلسات شورای سنتو ذکر نشده معذلك باید گفت که پاکستان اخیرا از اتحادیه‌های غربی فاصله گرفته است .

میزان شهریه دانشگاه‌تهران تغییر نکرده است

سخنگوی دانشگاه تهران امروز به‌خبرنگار دانشگاهی ما گفت در میزان شهریه دانشجویان دانشگاه تهران هیچگونه تغییری داده نشده است و دانشجویان این‌دانشگاه مانند سال گذشته شهریه خودرا پرداخت خواهند کرد .

کارشناسان سازمان‌خواربار وکشاورزی جهانی شرقباب میشوند

یك هیئت‌شش نفری از کارشناسان سازمان خواربار و کشاورزی جهانی که برای بررسی طرح‌های مشترك ایران وسازمان مزبور وارد تهران شده است‌ظهر امروز با تیمسار سپهبدریاحی وزیر کشاورزی ملاقات ومذاکره کرد.

هیئت مزبور شش روز در ایران توقف خواهد کرد و روز یکشنبه باتفاق وزیر کشاورزی بحضور شاهنشاه شرفیاب خواهد شد .

این هیئت بعداز ظهر امروز با آقای نخست وزیرملاقات خواهدکرد.

بازدید شهبانو

علیا حضرت شهبانو عصر دیروز بدون اطلاع قبلی از کتابخانه های کانون پرورش فکری کودکان و نوجوانان درباغشاه و بیسیم نجف‌آباد دیدن کردند درمراسم بازدیدشهبانو از طرف خانم لیلی جهان‌آرا (امیر ارجمند) به سئوالات شهبانو پاسخ داده شد ، شهبانوی ایران دراین بازدید کودکانی را که درکتابخانه ها سرگرم مطالعه بودند مورد محبت قراردادند.

ملاقات دکتر پیراسته با پرزیدنت عارف

رادیو بغداد صبح دیروز آقای دکتر سید مهدی پیراسته سفیر ایران‌دربغداد باپرزیدنت‌عبدالرحمن محمدعارف رئیس جمهوری عراق ملاقات کرد .

برنامه امشب سینماها

بطوریکه از دفتر سینماها اطلاع میدهند تغییری در برنامه امشب سینماها حاصل نشده‌ودرستون‌سینماها کلمه تعطیل مربوط به شب های بعد می‌باشد .

بازدیدمدیران‌استاندارد ترکیه‌وپاکستان از کارخانجات ویتانا

مدیران استاندارد کشور های ترکیه‌و پاکستان که بنابدعوت‌اداره استاندارد کشور بایران آمده‌اند طی مراسمی در تاریخ ۲۱ فروردین ماه جاری از کارخانه ویتانا دیدن کردند کارخانجات ویتانا تنها کارخانه مواد غذائی کشور است که دارای مهر استاندارد میباشد و از این جهت بعنوان نمونه کارخانجات مواد غذائی کشور مشمول برنامه بازدید قرار گرفت.

آقای ولید اسفندیار مدیر کل استاندارد ترکیه در این بازدیدبا دقت خاصی باصول‌تهیه بیسکویت در کارخانجات ویتانا توجه کرد و دربرابرسئوال خبرنگار خبرگزاری پارس که آیامحصولات‌ویتانارابرای مصرف در کشور ترکیه مفید میداند یا نه گفت صرفنظر از ممنوعیت های قانونی برای ورود بیسکویت خارجی بترکیه چنانچه محصولات ویتانا رادر یك‌فروشگاه ترکیه‌ببینند باکمال‌اطمینان‌خریداری و مصرف خواهد کرد .

اظهار آقای ولید اسفندیار که مورد تائید آقای دکتر چاودری مدیرکل استاندارد پاکستان قرار گرفت حاکی از آنست که اداره استاندارد ایران در مورد صدور پروانه بکار بردن مهر استاندارد برروی محصولات ویتانا بکلیه موازین بین‌المللی استاندارد توجه کرده است .

آقای دکتر تهرانچی مدیرشرکت تضامنی ویتانا ضمن ابراز تشکراز حسن ظن آقایان نسبت به یك فرآورده ایرانی یادآوری کرد که باتکیه برروی‌اصول انقلاب‌اجتماعی شاه‌و مردم هر تولیدکننده ایرانی میتواند آنقدر به بهبود محصول و توسعه کارخانه خود توفیق حاصل کند که محصولاتی کاملا قابل رقابت با محصولات خارجی تولید نماید .

این بازدید در ساعت پانزده پایان یافت .

ازدواج و طلاق بسبك ایتالیائی را دیدید و لذت بردید وحالا منتظر باشید تا خیانت بسبك ایتالیائی را هم ببینید .

بزودی

در بزرگترین سینماهای پایتخت .

کاترین اسپاك

شینو مانفردی

آکیم تامیروف

خیانت بسبك ایتالیائی

انتقال مطب

مطب دکتر معتمد دندان پزشك از خیابان پهلوی به خیابان تخت جمشید ـ غرب میدان کاخ ـ خیابان کیوان شماره ۳۵ انتقال یافت .

تلفن جدید ۴۵۳۳۴

۱ـ۲ آ ـ ۲۲۴۷

ورزش وزندگی

فردا منتشر میشود

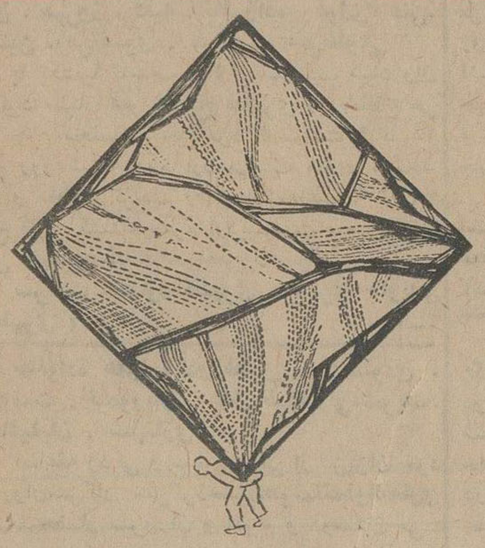

موزائیك مرمری فاپکا

باسنك بیشتر، سیمان بیشتر ودرنتیجه ، استحکام بیشتر

دوام سنگهای فاپکار اطبیعت تضمین کرده است

نمایشگاه فاپکا - خیابان شمیران جنب باغ صبا - ایستگاه کاج - تلفن ۷۵۸۷۰۰

آگهی سازمان زنان ایران

سازمان زنان ایران درنظر دارد بااستفاده ازبورس های کمیسیون حقوق‌بشر کارآموزانی را برای مطالعه در سه‌رشته مشروحه زیر :

ـ اجرای مقررات و قوانین مربوط به رفاه کودك وخانواده.

ـ تساوی زن ومرد در مقابل کار مساوی و مسائل استخدامی

ـ اجرای مقررات مربوط به‌حقوق‌اقتصادی و اجتماعی‌مذکور در اعلامیه حقوق‌بشر .

از طریق مصاحبه انتخاب وبه‌خارج ازکشور اعزام دارد .

افرادی که میتوانند دراین امر شرکت نمایند بایستی‌در یکی ازرشته‌های علوم اجتماعی و حقوق فارغ‌التحصیل‌بوده وبه یکی از دوزبان انگلیسی و فرانسه کاملا آشنا باشند.

توضیح آنکه افرادیکه‌انتخاب‌و اعزام میشوندبایستی تعهد بسپارند که‌پس‌از مراجعت دررشته‌های تخصص‌مورد بحث داوطلبانه باسازمان زنان ایران همکاری دائم داشته باشند تا از سرمایه‌گذاری‌که خواهد شد به‌نفع‌زنان‌ایران بهره‌برداری بعمل آید .

داوطلبانی‌که دریکی‌از رشته‌های کارآموزی شاغل باشند حق تقدم خواهند داشت‌کلیه داوطلبان واجدشرایط بایستی ـ ساعت ۱۰ صبح روزچهارشنبه ششم اردیبهشت ماه جاری در محل سازمان زنان ایران واقع در خیابان قوام‌السلطنه به‌کمیسیون بین‌المللی مراجعه نموده ومدارك خودرا نیز ارائه دهند .

سازمان زنان ایران

اطلاعیه بانك رهنی ایران

باجه های بانك برای دریافت اقساط وام و نیز پس انداز مسکن و افتتاح حساب پس انداز از روز اول تا دهم هرماه در شعب مرکزی ـ شمیران ـ غرب ـ شرق و جنوب از ساعت ٤ تا ۷ بعداز ظهر دائر است .

تاسیسات حرارت مرکزی ولوله‌کشی بهداشتی‌وسیم کشی برق ساختمان ۹ طبقه بنیاد فرهنگی‌البرز‌بمناقصه گذاشته میشود لطفا به‌تلفن ۳۹۱۵۹ مراجعه فرمائید.

اطلاعات فردا منتشر نمیشود

آگهی شرکت واحد

در باره عدم‌پذیرش تقاضای استخدام چون کادر استخدامی شرکت‌واحداتوبوسرانی عمومی تهران و حومه از جهت اداری ، فنی ، کمك راننده و بلیط فروش و غیره بطور کلی تکمیل و بهیچوجه حتی برای آینده هم‌استخدام در شرکت مقدور و ممکن نیست . علیهذامراتب باستحضار عامه میرسد که از جهت مراجعه و تشبث و آوردن توصیه برای این‌منظورخودداری فرمایند که موجب تضییع وقت وناراحتی خود آنها و توصیه کنندگان فراهم نشود .

ضمنا کسانی هم که تاکنون تقاضا یا مدارکی به کارگزینی شرکت داده‌اند چون استخدام آنها بعلت عدم احتیاج مقدور نیست میتوانند تقاضا و مدارك خود را بامراجعه به کارگزینی دریافت دارند .

شرکت فقط به راننده دارای گواهینامه پایه یکم که صلاحیت رانندگی اتوبوس داشته باشند احتیاج دارد و داوطلبان میتوانند به کارگزینی شرکت‌درسه‌راه‌آذری مراجعه نمایند.

شرکت واحد اتوبوسرانی عمومی تهران وحومه

از هفته آینده فقط در

سینما پارامونت

هرکس که قلبی حساس در سینه ، تنفری شدیدنسبت به تبعیضات‌اجتماعی و نژادی و علاقه‌ای به‌انسانیت وشرف ووجدان دارد ، سوژه‌مورد علاقه خودرا در بزرگترین فیلم‌انسانی‌سال‌خواهدیافت

فیلمی از : الیا کازان

آمریکا آمریکا

"AMERICA AMERICA" محصول برادران وارنر

باشرکت : استاتیس جیاللیس

فرانک ولف ـ هری دیویس

این فیلم بعنوان‌یکی ازده فیلم بزرك سال انتخاب شده است .

از صبح دوشنبه چهارم اردیبهشت ماه

درچند سینمای بزرك پایتخت

آپالوزا جنوب غربی پاسادورا

باشرکت

رنگی هارلون براندو

جان ـ اکون آن جنت کامر

THE APPALOOSA

محصول یونیورسال

مطب دکتر محمد دفتری

بخیابان روزولت (جنوب‌ثریا) کوی نیك منتقل گردید .

اوقات پذیرائی صبح‌ها تا ساعت ۱۱ و عصرها باتعیین وقت تلفن ۶۱۱۱۸۱

لوکس‌ترین گرمابه در خاورمیانه

بزودی گرمابه کاخ

افتتاح میشود بلوار الیزابت ـ کاخ‌شمالی