国立国会図書館

収　書　通　報

第 43 号

Current Acquisitions

No. 43

国立国会図書館

National Diet Library

Tokyo Japan,

凡　例

1. 本目録は本館に受入れられた図書で整理を了したものを逐次收録する。
   但し本号には概ね昭和26年7月中に整理をした和漢書を收録してある。
2. 記載は日本十進分類法（N. D. C.）新訂6版により分類してある。
   同一分類内の排列は、本文分類見出の中を標目のＡＢＣ順にしてある。
3. 目次に代わるものとして、N. D. C. の主綱表を掲げてある。
   本文の見出しもこれによる。
4. 各図書の標目の右端に附せられた数字はその図書の請求番号である。
   なお特殊の法律、法規は328諸法のもとに分類してあるが、その分については、それぞれの主題のもとに收められる場合の分類番号をも附記した。請求番号の下に（　）内に記載してあるのがそれである。

和漢書分類表

000	**総　記**
010	図書館
020	図書．書誌学
030	百科辞書．索引
040	論文集，講演集．雑書
050	逐次刊行書，雑誌
060	学会．博物館
070	新聞．新聞学
080	叢書．全集
090	
100	**哲　学**
100	哲学総記
110	哲学各論
120	東洋哲学
130	西洋哲学
140	心理学
150	倫理学
160	宗　教
170	神　道
180	仏　教
190	キリスト教
200	**歴　史**
200	歴史総記
210	日　本
220	アジア
230	ヨーロッパ
240	アフリカ
250	北アメリカ
260	南アメリカ
270	オセアニア
280	伝　記
290	地誌．紀行
300	**社会科学**
300	社会科学総記
310	政　治
320	法　律
330	経済．経営
340	財　政
350	統　計
360	社　会
370	教　育
380	民俗．風俗習慣
390	国防．軍事
400	**自然科学**
400	自然科学総記
410	数　学
420	物理学
430	化　学
440	天文学
450	地質学．地理学
460	生物学．人類学
470	植物学
480	動物学
490	医学．薬学
500	**工学．工業**
500	工学．技術．工業
510	土木工学
520	建築学
530	機械工学
540	電気工学
550	海事工学．造兵学
560	採鉱冶金学
570	化学工業
580	繊維，その他の工業
590	家　事
600	**産　業**
600	産業総記
610	農　業
620	園芸．造園
630	蚕糸業
640	畜産．獣医学
650	林　業
660	水産業
670	商　業
680	交　通
690	通　信
700	**芸　術**
700	芸術，美術総記
710	彫　刻
720	絵画．書道
730	版　画
740	写眞．印刷
750	工芸美術
760	音楽．舞踊
770	演劇．映画
780	運動競技
790	遊芸．娯樂
800	**語　学**
800	語学総記
810	日本語
820	中国語．東洋語
830	英　語
840	ドイツ語
850	フランス語
860	スペイン語
870	イタリア語
880	ロシア語
890	その他諸国語
900	**文　学**
900	文学総記
910	日本文学
920	中国文学．東洋文学
930	英米文学
940	ドイツ文学
950	フランス文学
960	スペイン文学
970	イタリア文学
980	ロシア文学
990	その他諸国文学

000 総　　記

040 論文集，講演集，雑書

池邊三山　049. I-I 213 p
巴里通信　他
東京　朝日新聞社　昭和26（1951）
179p　図版　19cm（朝日文庫　第21）

小泉信三　049. I-Ko 542 w
私の愛讀した作家　—文學と經濟學—
鎌倉　啓明社　昭和26（1951）
310p　図版　19cm

山本茂實　049. I-Y 353 i
生きぬく惱み
東京　葦会　昭和26（1951）
250p　図版　19cm

100 哲　　学

110 哲学各論

廣島定吉　116. 46-H 368 b
辨證法的唯物論　再版　廣島定吉訳編
東京　新興出版社　昭和22（1947）
401p　19cm
（ソ聯邦百科大辞典中より訳編）

毛澤東　116. 46-M 745 zS
實踐論　毛澤東著　社會科学研究會編訳
京都　三一書房　昭和26（1951）
170p　19cm
附
「実践論」に関する諸研究

毛澤東　116. 46-M 745 z 2O
實踐論とその學習　毛澤東著　尾崎庄太郎訳編
東京　中国資料社　昭和26（1951）
122p　19cm

大森義太郎　116. 46-O 663 z
唯物辨證法讀本
東京　中央公論社　昭和8（1933）
335p　図版11枚　20cm

120 東洋哲学

三木　清　121. 9-M 468 m
三木清著作集　第16卷
東京　岩波書店　昭和26（1951）
657p　図版　19cm
内容
第16卷
人生論ノート，幼き者の為に，友情，和歌，詩，哲学的人間学，親鸞，年譜

130 西洋哲学

Descartes, René.　135. I-d
デカルト選集　第1卷　デカルト著
東京　創元社　昭和26（1951）
220p　19cm
内容
第1卷　方法叙説　落合太郎訳，情念論　伊吹武彦訳，書簡集　第1　佐藤正彰等訳

速水敬二　130. 2-H 361 t
哲學通史　第2卷
東京　筑摩書房　昭和26（1951）
256p　図版　19cm
内容
第2卷　第3篇　スコラ哲学

林　達夫　135. 48-H 392 r
ルソー
東京　岩波書店　昭和11（1936）
216p　26cm（大教育家文筆　第14）

桂　壽一　133. 02-Ka 719 s
西洋近世哲學史　第1
東京　岩波書店　昭和26（1951）
293p　18cm（岩波全書　第140）
内容
第1　文芸復興期からフランス啓蒙期まで

串田孫一　135-Ku 946 h
フランス思想史　—思想の饗宴—
東京　春秋社　昭和26（1951）
222p　22cm

永野芳夫　133. 96-N 166 d 2
新稿　デューイ研究叢書　第4
東京　春秋社　昭和26（1951）
193p　22cm
内容
第4「教育哲学」附　現代三個哲学家

134 33-cS 22 nN
Schelling, Friedrich Wilhelm Joseph von.
人間的自由の本質　シエリング著　西谷啓治訳
東京　岩波書店　昭和26（1951）
189p　15cm（岩波文庫）

重松俊明　133. 23-Si 289 h
ホッブス
東京　弘文堂書房　昭和13（1938）
315p　図版　20cm（西哲叢書　第8）

140 心　理　学

乾　孝　140. I-I 483 i
一般心理學　乾孝，世良正利共著
東京　巖松堂書店　昭和26（1951）
162p　19cm

加藤大岳　148. 6-Ka 612 e 2
極秘奥傳
易法口訣
東京　紀元書房　昭和26（1951）
176p　22cm

相良守次　140. I-Sa 159 s
心理學
東京　朝日新聞社　昭和26（1951）
311p　19cm（朝日新講座）

佐久間鼎　140. 17-Sa 533 g
ゲシタルト心理學
東京　弘文堂　昭和26（1951）
218p　19cm（アテネ新書　第33）

Sargent, Stephen Stanfeld.　140. I-cS 21 gS
現代の心理學　人とその学説　サージェント著　椎名新一訳
東京　誠文堂新光社　昭和26（1951）
390p　22cm

150 倫　理　学

安藤州一　159-A 514 s
宗教と哲學と詩
京都　法蔵館　昭和26（1951）
77p　19cm

古谷綱武　159. 6-H 866 z
女性のための人生論
東京　ジープ社　昭和26（1951）
234p　19cm

賀川豊彦　159-Ka 164 w
私の人生觀
東京　梧桐書院　昭和26（1951）
178p　19cm

川田熊太郎　150. I-Ka 743 r
倫理學
東京　世界書院　昭和26（1951）
253p　19cm（基礎学選書　第8）

小林秀雄　150. 4-Ko 425 r
倫理の探究　小林秀雄篇著
東京　創元社　昭和26（1951）
192p　19cm（創元社学生シリーズ）
内容
第1部　倫理とは何か
倫理とは何か　金子武蔵著　他7篇
第2部　先人は如何に倫理を探究したか
デカルトの倫理思想　串田孫一著　他5篇

村澤貴志　159. 2-M 958 s
先人に學ぶ
東京　池田書店　昭和26（1951）
224p　19cm（今日の教養書選　第29）

日本放送協會　159. 5-N 684 w
私とは何か　日本放送協会編
東京　筑摩書房　昭和26（1951）
169p　図版　19cm（中学生全集　第40）

大庭孝平　159-O 175 s
性格と運命
藤沢　池田書店　昭和26（1951）
268p　19cm（今日の教養書選　第5）

鹽尻公明 159-Si 534 t
天分と愛情の問題
東京 社会思想研究会出版部 昭和26 (1951)
147p 16cm (現代教養文庫 第13)

高千穂徹乘 159-Ta 431 t
魂の巡禮
京都 永田文昌堂 昭和26 (1951)
128p 19cm

兒童文學者協會 159.2-Z 25 u
美しい心・正しい人 五,六年生 兒童文學者協会編
東京 実業之日本社 昭和26 (1951)
2冊 図版 22cm (社会科美談読本)

200 歴 史

200 歴史総記

肥後泰彦 203.2-H 447 s
綜合世界史表覧 肥後泰彦等編
東京 学燈社 昭和26 (1951)
103p 22cm
附
綜合世界史地図

駒井和愛 202.5-Ko 551 k
考古学概説 駒井和愛編
東京 世界社 昭和26 (1951)
534p 図版5枚 22cm

京都大學文學部西洋史研究室 203.2-Ky 995 s
世界史大年表 下卷 再版 京都大学文学部西洋史研究室編
東京 目黒書店 昭和24 (1949)
305p 18×27cm
内容
下卷 A.D 1789-1941

209-N 685 s
日本教職員組合近畿協議會高等學校教科書編纂委員會
新考世界史 普及版 日本教職員組合近畿協議会高等学校教科書編纂委員会編
大阪 教育タイムス社出版部 昭和26 (1951)
438p 21cm

山名正太郎 204.9-Y 385 t
帝王の二十四時間
東京 東和社 和昭26 (1951)
250p 19cm

210 日 本

浅沼悦太郎 213.69-A 917 m
三宅島歴史年表 附 伊豆諸島 浅沼悦太郎編
東京 六人社 昭和26 (1951)
76p 22cm

芳賀幸四郎 210.1-H 115 n 2
史料による
日本史研究
東京 池田書店 昭和26 (1951)
124p 22cm

北垣恭次郎 201.1-Ki 283 s
趣味の日本史談 卷2
東京 明治図書出版株式会社 昭和26 (1951)
263p 19cm
内容
卷2 国政改革時代と奈良時代

京大日本史 第1卷 210.1-Ky 993
大阪 創元社 昭和26 (1951)
198p 22cm
内容
第1卷 日本の黎明
第1章 日本民族の成立 三品彰英著, 第2章 考古学よりみた原始日本 小林行雄著, 第3章 対外関係と日本文化の形成 三品彰英著, 第4章 社会の構造 横田健一著

森 蘊 210.1-M 778 s
生活の歴史
東京 さ・え・ら書房 昭和26 (1951)
178p 図版 19cm (ぼくたちの研究室)

史學會 (東京大學文學部内) 210.1-Si 286 n 2
日本史 史学会編
東京 山川出版社 昭和26 (1951)
372p 21cm

和辻哲郎 210.3-W 99 n
新稿
日本古代文化
東京 岩波書店 昭和26 (1951)
405p 図版 19cm

280 伝 記

荒畑勝三 281.04-A 6515 s
人物月旦
左の面々 荒畑寒村著
東京 早川書房 昭和26 (1951)
251p 19cm

Frank, Philipp. 289.3-cE 35 FeY
アインシュタイン P.フランク著 矢野健太郎訳
東京 岩波書店 昭和26 (1951)
418p 図版 19cm (岩波現代叢書)

橋爪 健 289.3-cS 78 Hs
暗黒大陸探検
スタンリイ
東京 ポプラ社 昭和26 (1951)
260p 図版 19cm

深澤正策 289.3-H 757 l
リンカーン自敍伝
東京 万里閣 昭和26 (1951)
404p 図版 19cm

Nehru, Jawaharlal. 289.2-cG 19 NmG
マハトマ・ガンジー ジャワハルラル・ネルー著 ガンジー平和連盟訳
東京 朝日新聞社 昭和26 (1951)
242p 図版 19cm

大内兵衛 289.1-O 939 w
私の履歴書
東京 黄土社書店 昭和26 (1951)
330p 図版 19cm

澤田 謙 289.3-cN 74 Sn
世界文化の恩人
ノーベル
東京 偕成社 昭和26 (1951)
323p 図版 19cm (偉人物語文庫)

内山賢次 289.3-cS 49 Us
シートンと動物たち
東京 筑波書房 昭和26 (1951)
208p 図版 19cm (中学生全集 第38)

山崎一芳 289.3-cM 11 Ym
マッカーサー元帥解任の眞相 —元帥の偉業と日本の進路—
東京 新世界文化社 昭和26 (1951)
190p 図版 18cm

290 地誌・紀行

岩波書店編集部 291.33-I 922 o
尾 瀬 岩波書店編集部編
東京 岩波書店 昭和26 (1951)
図版64p 19cm (岩波写真文庫 第33)

中村 謙 291.09-N 381 k
高原の山旅 新編登山地圖帳
東京 山と溪谷社 昭和26 (1951)
122p 19cm

奈良市観光課 291.65-N 637 n
奈 良 奈良市観光課編
京都 素人社 昭和26 (1951)
61p 図版 地図 15cm

世界地理大系 第1卷 290.8-Se 122 I
石田龍次郎, 渡邊光共編
東京 河出書房 昭和26 (1951)
330p 地図 26cm
内容
第1卷 世界の自然と社会
世界の自然
宇宙における地球 鏑木政毅著, 地形 渡辺光著, 気候 矢沢大二著, 土壌の分布 管野一郎著, 生物の分布 鈴木時夫著, 海岸 増沢譲太郎著
世界の住民
人種 清野謙次著, 人口 石田龍次郎著
世界の生産地域
農牧林業 尾留川正平著, 漁業 相川広秋著, 鉱・工業 富田芳郎著
世界の政治・経済
現代の交易 小島清著, 交通網 有末武夫著, 政治現状と機構 別技篤彦著

300 社会科学

310 政治

317.953-A 461 bK
アメリカ合衆國政府行政部機構委員會
米国政府行政部機構委員会報告書　第3,5巻　米国政府行政部機構委員会編　国立国会図書館訳
東京　国立国会図書館　昭和25（1950）
2冊　表　21cm
内容
第3巻　財務省，予算及び会計制度，統計事業
第5巻　商務省，農務省，労働省，郵便局

安藤正純　310.4-A 491 k
講和を前にして　附 追放の白書
東京　経済往来社　昭和26（1951）
257p　図版　19cm

荒井信一　319.8-A 672 h
平和の歴史
東京　福村書店　昭和26（1951）
101p　19cm（中学生歴史文庫・世界史　第6）

Duranty, Walter　312.8-cD 95 sY
スターリン商会　ウオルター・デュランティ著　安田三代人訳
東京　板垣書店　昭和26（1951）
330p　図版　19cm

原　敬　312.1-H 211 hH
原敬日記　第6巻　原敬著　原奎一郎編
東京　乾元社　昭和26（1951）
479p　図版　19cm
内容
第6巻　野党総裁時代篇

藤　牧直　317.34-H 926 s
初任給・昇給・昇給等の実施細則　その解説と資料
藤牧直編
東京　学陽書房　昭和26（1951）
103p　26cm

小暮豊作　317.734-Ko 519 z
銃砲刀剣類等所持取締令の解説
東京　港出版合作社　昭和26（1951）
194p　19cm

Machiavelli, Niccolo.　311.7-cM 14 kO
君主論　マキアヴェルリ著　大岩誠訳
東京　酣燈社　昭和26（1951）
251p　18×11cm（学生文庫）

盛一銀二郎　314.85-M 861 s
選挙関係争訟の研究　上巻
東京　芹田東光社　昭和26（1951）
229p　21cm

毛澤東　315.22-M 745 wU
わが消滅戦　—戦争における中共の戦略及び戦術—
毛澤東著　内山信三編
東京　世紀書房　昭和26（1951）
397p　19cm

長野　朗　315.22-N 158 t
アジアの怪奇
中　共
東京　国民教育社　昭和26（1951）
269p　図版　19cm

Rosenberg, Alfred.　311.6-cR 81 nS
二十世紀の神話　現代の心靈的・精神的な價値爭鬪に對する一つの評價　アルフレッド・ローゼンベルク著
吹田順助，上村清延共訳
東京　中央公論社　昭和13（1938）
602p　図版　23cm

高橋鐵也　317.7707-Ta 286 k
最新 海上保安廳採用試験受験準備法と問題解答集
高橋鐵也編
東京　文憲堂七星社　昭和26（1951）
120p　19cm

Thorez, Maurice.　315.35-cT 48 zY
続 人民の子　モーリス・トレーズ著　山辺健太郎訳
京都　三一書房　昭和26（1951）
159p　19cm

中國研究所調査部　315.22-Ty 996 s
新中國を築く人々　中國研究所訳編
東京　中国資料社　昭和26（1951）
150p　19cm

矢部貞治　311-Y 115 s
政治學入門
東京　弘文堂　昭和26（1951）
116p　19cm（アテネ新書　第35）

弓家七郎　318.8-Y 977 t
都市政策
東京　広文社　昭和26（1951）
258p　22cm

受験界社編集局　317.4-Z 94 s 2
産業技術國家試験の解説と受験法　受験界編集局編
東京　受験界社　昭和26（1951）
158p　19cm

320 法律

團藤重光　327.6-D 25 s
新刑事訴訟法綱要　3訂
東京　弘文堂　昭和26（1951）
432p　22cm

法律學大系　第1部　第3　320.8-H 677
東京　日本評論社　昭和26（1951）
615p　19cm
内容
第1部　コンメンタール篇
第3　民法　第2　債権法　我妻栄，有泉亨共著

藤澤衛彦　326.4-H 956 n
日本刑罰風俗圖史　下巻　藤沢衛彦，伊藤晴雨共著
東京　粹古堂　昭和26（1951）
105p　図版　20cm

石井照久　325.24-I 592 a
新らしい株式會社の定款　訂5版　石井照久，矢澤惇共著
東京　有斐閣　昭和26（1951）
190p　22cm
附
新旧会社法の対照と解説

兼子　一　327.3-Ka 414 k
増補
強制執行法
東京　弘文堂　昭和26（1951）
336p　22cm

加藤正治　327.2-Ka 641 m
新訂 民事訴訟法要論　3版
東京　有斐閣　昭和26（1951）
623p　22cm

川島武宜　324-Ka 945 m
民　法　第3
東京　有斐閣　昭和26（1951）
302p　19cm（有斐閣全書）
（第2は來栖三郎著）

326.098-Ke 116 k
刑事判例研究會（東京大學法學部研究室内）
刑事判例評釈集　第7巻（自昭和19年度至昭和22年度）刑事判例研究会編
東京　有斐閣　昭和26（1951）
241p　22cm

菊井維大　327.36-Ki 147 h
破産法講義案（實體規定）
東京　弘文堂　昭和26（1951）
128p　21cm

國家試驗研究會　327.36-Ko 544 h
増訂 破産法　國家試驗研究会編
東京　高文社　昭和26（1951）
147p　19cm（国家試験研究叢書　第27）

國家試驗研究會　325.2-Ko 544 k
會社法　—改正會社法の特色—　國家試驗研究会編
東京　高文社　昭和26（1951）
239p　19cm（国家試験研究叢書　第14）

國家試驗研究會　324-Ko 544 m
民法總則　國家試驗研究会編
東京　高文社　昭和26（1951）
177p　19cm（国家試験研究叢書　第3）

國家試驗研究會 327.2-Ko 544 m
民事訴訟法 國家試驗研究會編
東京 高文社 昭和26 (1951)
190p 19cm
(表紙其他には民事訴訟法ポケットブックとあり)

松岡熊三郎 325-M 386 s
改訂
商法綱義 (總則及商行爲) 上
東京 巖松堂書店 昭和26 (1951)
221p 22cm

美濃部達吉 323.4-M 513 s
新憲法概論 11版 美濃部達吉著 宮澤俊義補
東京 有斐閣 昭和26 (1951)
222p 22cm (法学選書)

文部省大臣官房總務課 328.373-M 753 s
文部行政資料 —終戰教育事務處理提要— 第5集
文部省大臣官房文書課編
東京 文部省大臣官房文書課 昭和26 (1951)
722p 21cm
(終戰教育事務処理提要 改題)

文部省大臣官房總務課 328.373-M 753 s (373.2)
終戰教育事務處理提要 第2-4集 文部省大臣官房總務課編
東京 文部省大臣官房總務課 昭和21-25 (1946-1950)
3冊 21cm
(第1-3集 文書課編)

大藏省理財局 328.337-O 635 t (337.73)
特別預金勘定に関する法令 大藏省理財局編
東京 大藏省理財局 昭和25 (1950)
61p 26cm
(英文併記)

大藏省主税局 328.345-O 6354 s (345.1)
租税法規類集 大藏省主税局編
東京 大藏省主税局 昭和25 (1950)
548p 19cm

末川 博 320.91-Su 673 r
六法全書 末川博編
東京 岩波書店 昭和26 (1951)
2536p 16×10cm

杉村章三郎 323.9-Su 735 g
行政法學概要
東京 有斐閣 昭和26 (1951)
360p 22cm

田畑茂二郎 329-Ta 113 k
國際法 第1
東京 有信堂 昭和26 (1951)
268p 22cm

瀧川政次郎 322.1-Ta 598
法史閑話
東京 創元社 昭和26 (1951)
236p 19cm

谷口知平 324-Ta 875 m
民法要說
東京 有斐閣 昭和26 (1951)
191p 19cm

東京都建築局指導課 328.525-To 458 k
建築法令集 昭和26年5月現在 東京都建築局指導課編
東京 三友書院 昭和26 (1951)
750p 表 15cm

塚田十一郎 328.345-Tu 683 s
解說 新改正税法
東京 日本経済新聞社 昭和26 (1951)
524p 表 19cm

横田喜三郎 329-Y 714 k 3
國際法 (新版) 4版
東京 有斐閣 昭和24 (1949)
322p 19cm (有斐閣全書)

330 経済・経営

Baker, John Calhoun 335.43-cB 16 zA
重役と経営 ジョン・C・ベーカー著 阿久津謙二, 米沢甚二共訳
東京 一橋書房 昭和26 (1951)
284p 図版 19cm

Cole, George Douglas Howard. 337.1-cC 68 kM
貨幣・その現在と將來 G.D.H.コール著 村田次郎訳
東京 実業之日本社 昭和26 (1951)
433p 図版 22cm

日下藤吾 331.39-H 464 k
近代經濟學批判の方法
東京 邦光堂書店 昭和26 (1951)
441p 22cm

土方成美 331-H 592 k 3
經濟學 9版
東京 日本評論社 昭和14 (1939)
732p 23cm

本位田祥男 332.3-H 615 s
西洋經濟史
東京 日本評論社 昭和26 (1951)
252p 22cm

本位田祥男 331-H 615 w
われわれの生活と經濟學
東京 日本出版協同株式会社 昭和26 (1951)
220p 22cm

福田德三 331.5-H 776 r
流通經濟講話
東京 大鐙閣 大正14 (1925)
1051p 図版28枚 20cm

揖西光速 332.1-Ka 985 s 2
日本における
資本主義の発達 下 揖西光速等著
東京 東京大学出版部 昭和26 (1951)
610p 22cm

揖西光速 332.1-Ka 985 s
昭和經濟史 —獨占資本の發展—
東京 東洋經濟新報社 昭和26 (1951)
259p 22cm (現代經濟学叢書 第26)

木村禧八郎 338-Ki 188 k
金融經濟論
東京 三笠書房 昭和26 (1951)
243p 22cm
内容
税法に於ける減価償却 渡辺進著, 労働組合と賃銀のインセンテイブ制度 古林喜楽著, 交通機関の発達と土地の利用転換 野村寅三郎著, 工業地帯形成の條件 米花稔著

岸本誠二郎 331.53-Ki 273 k
價格の理論
東京 日本評論社 昭和15 (1940)
554p 23cm

岸本誠二郎 331.5-Ki 273 r
勞働價値論の研究
東京 有斐閣 昭和26 (1951)
360p 22cm (経済学選書)

神戸大學經濟經營研究所 335.04-Ko 473 k
企業經營研究 第1 神戸大学経済経営研究所編
東京 森山書店 昭和26 (1951)
177p 26cm
内容
我国の監査役の現状とその批判 久保田音二郎著

國弘員人 335.96-Ku 817 k
增訂
經營分析
東京 泉文堂 昭和26 (1951)
322p 22cm

栗村雄吉 331.53-Ku 868 k
價格の一般理論
東京 日本評論社 昭和17 (1942)
579p 22cm (理論経済学叢書 第13篇)

Leont'ev, Lev Abramovich. 331.34-cL 58 sS
スターリンの社會主義經濟學理論 エリ・ア・レオンチエフ著 新時代叢書刊行會訳編
東京 新時代社 昭和26 (1951)
84p 22cm (新時代叢書)

Marx, Karl Heinrich 331.34-cM 39 sS
資本論 第6 カール・マルクス著 エンゲルス編
向坂逸郎訳
東京 岩波書店 昭和26 (1951)
309p 15cm (岩波文庫)
内容
第6 第2巻 第2分冊

宮川 實 330.8-M 598 k
經濟學講座 第2巻 宮川實編
東京 青木書店 昭和26 (1951)
231p 15cm (青木文庫 第11)
内容
第2巻 経済学説史

三代川正一 335-M 685 z
税務經營學 —商的納税經營研究—
東京 税務經理協会 昭和26 (1951)
331p 22cm

森 博 331-M 762 k
經 濟
東京 同文館 昭和26 (1951)
313p 図版 18×11cm (高校生の商業研究)

中川友長 331.53-N 316 k
價格變動の研究
東京 巖松堂書店 昭和14 (1939)
476p 23cm

落合豊吉 338.79-O 891 z
住宅・金融と建て方 訂
東京 金融通信社出版部 昭和26 (1951)
176p 表 18cm
(表紙その他には住宅公庫貸付金と建設事典とあり)

大内兵衛 330.4-O 939 k
經濟學散歩
東京 黄土社書店 昭和26 (1951)
408p 19cm

Pigou, Arthur Cecil. 331.39-cP 63 kS
雇傭と均衡 A・C・ピグー著 鈴木諒一訳
東京 有斐閣 昭和26 (1951)
259p 22cm

社會經濟調査所 333.9-Sy 922 s
資本主義世界体制の危機と世界大戦 社會經濟調査所訳編
東京 曉明社 昭和26 (1951)
233p 19cm (世界政治経済叢書 第1)
内容
第1 スターリンによるレーニンの帝国主義理論の発展 ア・レオンチエフ著, 第2 スターリンと世界経済における資本主義体制の危機, 第3 現段階における資本主義の全般的危機の尖鋭化 ア・ジネルソン著, 第4 恐慌下の世界資本主義 マヌキヤン著 第5 英米資本主義間の経済的諸矛盾と闘争 イー・レーミン著, 第6 巨大独占資本の圧迫下にある資本主義経済 イエ・ヴァルガ著, 第7 資本主義世界体制の二つの危機と二つの世界大戦に関する同志スターリンの理論 ア・レオンチェフ著

高橋泰藏 337.1-Ta 282 k
貨幣的經濟理論の新展開
東京 勁草書房 昭和26 (1951)
220p 18×11cm (学術選書 第2)

高田保馬 331-Ta 429 k
經濟學概論 20版
東京 日本評論社 昭和15 (1940)
312p 23cm (理論経済学叢書 第8篇)

高田保馬 331-Ta 429 k 2
經濟學入門 第2冊
東京 有斐閣 昭和26 (1951)
150p 22cm (社会科学叢書 第2冊)
内容
第2冊 原理篇 小経済学

豊崎 稔 336-To 614 k
貨幣的景氣理論
東京 勁草書房 昭和26 (1951)
197p 18×11cm (学術選書 第1)

338.78-Tu 783 i
通商産業省大臣官房調査統計部統計課
井上財政と中小商工業 —中小商工業金融を中心として— 通商産業大臣官房調査統計部調査課編
東京 通商産業調査会 昭和26 (1951)
42p 21cm (調査資料 第7集)

333.6-Tu 783 k
通商産業省大臣官房調査統計部調査課
国際経済の理想と現実 通商産業大臣官房調査統計部調査課編
東京 通商産業調査会 昭和26 (1951)
40p 21cm (調査資料 第2集)

338.9-Tu 783 m
通商産業省大臣官房調査統計部調査課
見返資金の運用状況 —特に産業融資の実態について— 通商産業省大臣官房調査統計部調査課編
東京 通商産業調査会 昭和26 (1951)
44p 21cm (調査資料 第15集)

335.27-Tu 783 s
通商産業省大臣官房調査統計部調査課
戰後の産業民主化政策 —財閥解体を中心として— 通商産業大臣官房調査統計部調査課編
東京 通商産業調査会 昭和26 (1951)
57p 21cm (調査資料 第3集)

333-Tu 783 s
通商産業省大臣官房調査統計部調査課
戰前より戰後に亘る企業經營の變化 —主として經營分析を通じて— 通商産業大臣官房調査統計部調査課編
東京 通商産業調査会 昭和26 (1951)
62p 21cm (調査資料 第13集)

337.83-Tu 783 w
通商産業省大臣官房調査統計部調査課
わが國戰後物價統制の變遷 通商産業大臣官房調査統計部調査課編
東京 通商産業調査会 昭和26 (1951)
55p 21cm (調査資料 第14集)

長 守善 331-Ty 941 k
教師のための
經濟學講義 下巻 長守善, 国松久彌共著
東京 古今書院 昭和26 (1951)
259p 21cm

除野信道 333.6-Y 679 s 2
世界の經濟 訂
東京 日本教文社 昭和26 (1951)
247p 図版 19cm

郵政省簡易保險局 339.4-Y 995 k
簡易保險局統計年報 昭和24年度 郵政省簡易保險局編
東京 郵政省簡易保險局 昭和26 (1951)
216p 表16枚 26cm
(英文併記)

350 統 計

岐阜縣總務部統計課 351.53-G 35 g 2
岐阜縣統計書 昭和23年 岐阜縣總務部統計課編
岐阜 岐阜県総務部統計課 昭和25 (1950)
400p 26cm

中川友長 350.1-N 316 t
一般統計學
東京 ダイヤモンド社 昭和26 (1951)
171p 21cm

統計委員會事務局 358.017-To 389 s
昭和25年國勢調査用職業分類と昭和15年國勢調査職名表, 1950年米国人口センサス職業分類, 國際標準職業分類比較表 統計委員会事務局編
東京 統計委員会事務局 昭和26 (1951)
70p 26cm

德島縣總務部統計課 351.81-To 453 t
德島縣勢要覽 昭和25年度 德島縣統計課編
德島 德島県統計課 昭和26 (1951)
211p 地図 13×18cm

360 社 会

阿部 潜 367.6-A 156 a
愛と性の百科事典 —正しい性の手帖—
東京 鷲の宮書房 昭和26 (1951)
433p 19cm

現代社会思想講座 第2巻 363.08-G 29 S
春秋社編集部編
東京 春秋社 昭和26 (1951)
195p 21cm

内 容
第2巻　西欧民主主義
民主主義の本質　久野收著，アメリカの民主主義　細入藤太郎著，ドイツ社会民主主義　服部英太郎著，イギリスの民主的社会主義　木村健康著，西欧民主主義とキリスト教阿部行蔵著，附社会科学用語解説（下）平野義太郎監修

五島　茂　**363.2-cO 97 Gr**
ロバアト・オウエン著作史
大阪　大阪商科大学経済研究会　昭和7（1932）
614p　図版16枚　23cm（大阪商科大学研究叢書　第1册）

細野武男　**361-H 723 s**
社 會 學
東京　法律文化社　昭和26（1951）
283p　19cm（新文化叢書）

伊部政一　**363.1-I 119 m**
民主主義新講
東京　時潮社　昭和26（1951）
190p　19cm

猪木正道　**363.5-I 398 m**
三つの共産主義　レーニン・トロッキー・スターリン
丹波市町（奈良県）　養德社　昭和26（1951）
256p　19cm

石黒拓爾　**366.1-I 567 r**
労働協約の基本問題　―その実態と理論の探求―
東京　労務行政研究所　昭和26（1951）
303p　18cm

岩原　拓　**367.67-I 881 z**
學校における
純潔教育の理論と實際
東京　第一出版株式会社　昭和26（1951）
192p　18cm

加田哲二　**363.021-Ka 144 n**
日本社會思想史　上巻
東京　岩崎書店　昭和26（1951）
226p　22cm

金子鷹之助　**361.1-Ka 429 s**
社會哲學史研究
東京　巖松堂書店　昭和4（1929）
473p　23cm

コミンテルン　**363.56-Ko 565 n 2 S**
日本共産黨テーゼ　22年，27年，政治テーゼ，32年，50年テーゼ　コミンテルン編　世紀書房訳編
東京　世紀書房　昭和26（1951）
319p　19cm
附
朝鮮問題に関する重要テーゼ，コミンテルン，コミンフォルム方針書抄　1

Lenin, Nikolaĭ.　**363.5-cL 56 pM**
プロレタリア革命と背教者カウツキー　レーニン著　村井繁訳
東京　世紀書房　昭和26（1951）
211p　19cm

Lenin, Nikolaĭ.　**363.5-cL 56 zK**
人民の友とは何か　―かれらはいかに社会民主主義者とたたかうか―　レーニン著　川内唯彦訳
東京　世紀書房　昭和26（1951）
425p　19cm

松本潤一郎　**361-M 348 s**
新版 社會學新講
東京　中村書店　昭和26（1951）
288p　19cm

毛 澤 東　**363.5-M 745 mK**
マルクス・エンゲルス・レーニン・スターリン
思想方法論　改訳増補決定版　毛沢東編　片山さとし等訳
東京　五月書房　昭和26（1951）
381p　19cm

More, *Sir* Thomas.　**363.2-cM 83 yH**
ユートウピア　トマス・モア著　平井正穗訳
東京　若月書店　昭和26（1951）
252p　19×11cm（若月名著選）

望月　衛　**367.67-M 884 s**
青春期の性の心理
東京　印刷庁　昭和26（1951）
153p　19cm（純潔教育シリーズ　第5集）

岡田　謙　**362.02-O 464 m**
未開社會 に於ける 家族
東京　弘文堂書房　昭和17（1942）
357p　図版　表　22cm

大久保満彦　**369.4-O 576 h**
母と共に語る　―どうして青少年の不良化を防ぐか―（兒童憲章・母の読本）
東京　理想社　昭和26（1951）
116p　19cm
附
兒童憲章の解説

363.1-cR 96 kE
Russell, Bertrand Arthur William Russell, *3rd earl*
權威と個人　バートランド・ラッセル著　江上照彦訳
東京　社会思想研究会出版部　昭和26（1951）
227p　図版　19cm

新海悟郎　**365.3-Si 468 h**
不良住宅地区の実態（神戸市番町地区現況調査）
新海悟郎等著
東京　コロナ社　昭和26（1951）
64p　図版　26cm

新明正道　**363.9-Si 471 h**
ファッシズムの社會觀
東京　岩波書店　昭和11（1936）
480p　23cm

思想の科學研究會　**369.1-Si 575 s**
「戰後派」の研究　思想の科学研究會編
丹波市町（奈良県）　養德社　昭和26（1951）
234p　19cm

高野　實　**366.6-Ta 357 i**
イギリス労働組合に学ぶ
東京　雄文社　昭和26（1951）
220p　図版5枚　22cm

高田保馬　**361.4-Ta 429 m**
民 族 論
東京　岩波書店　昭和17（1942）
226p　22cm

東北社會學研究會　**361-To 387 s**
社會學教程　東北社会学研究会編
東京　関書院　昭和26（1951）
330p　19cm
内 容
第1章　人間と社会　山村董一著，　第2章　社会の概念堀井岸雄著，　第3章　社会集団　谷田部文吉著，　第4章社会意識　金沢実著，第5章　社会変動論　菅野正著，第6章　近代社会論　対馬貞夫著，第7章　社会学の学問的構成　家坂和之著

吉澤義則　**367.21-Y 956 t**
「知」の平安婦人　―源氏物語を通して観たる―
名古屋　一正堂書店　昭和26（1951）
173p　22cm（美夫君志会選書　第2篇）

兒童研究會（東京教育大學内）　**367.67-Z 25 s**
性 教 育　兒童研究会編
東京　金子書房　昭和26（1951）
171p　19cm（兒童問題新書　第17）
内 容
性教育の方法　望月衛著，性的興味　桂広介著，男女共学と性問題　坪井敏男著

370　教　　育

赤堀　孝　**372-A 272 k**
教育文化史概説
東京　理想社　昭和26（1951）
200p　19cm（民主教育文化叢書　第6）

アメリカ合衆國中等學校長協會　**375.12-A 461 tZ**
中等学校に於けるカウンセリングとガイダンス
アメリカ合衆國中等學校長協會編　全國高等學校長協會，全日本中等學校長會共訳
東京　目黒書店　昭和26（1951）
124p　19cm

Brown, Francis James. 371.3-cB 87 kN
教育社會學　上卷　F.J.ブラウン著　西本三十二訳
東京　朝倉書店　昭和26（1951）
327p　図版　22cm

江尻　容 375.49-E 98 t
体育科資料單元　中学校一,二,三年　上卷　江尻容編
東京　金子書房　昭和26（1951）
304p　図版　22cm（資料單元叢書 体育科篇）

375.8-G 14 k
學校教育研究會（廣島高等師範學校附屬小學校内）
國語科教育の實際　学校教育研究会編
東京　目黒書店　昭和26（1951）
203p　19cm（学習指導叢書）

375.49-G 14 t
學校教育研究會（廣島高等師範學校附屬小學校内）
体育科教育の實際　学校教育研究会編
東京　目黒書店　昭和26（1951）
197p　19cm（学習指導叢書）

375.7-G 14 z
學校教育研究會（廣島高等師範學校附屬小學校内）
造　形（圖工）科教育の實際 広島高等師範学校附属小学校学校教育研究会篇
東京　目黒書店　昭和26（1951）
230p　図版　19cm（学習指導叢書）

白新中學校（新潟市） 375.6-H 135 t
中學校 職業教育の實踐　新潟市立白新中學校編
東京　誠文堂新光社　昭和26（1951）
233p　図版　表　22cm

林部一二 371.8-H 412 k
指導要録に準據した
教育評價　—原理と方法—
東京　明治図書株式会社　昭和26（1951）
478p　19cm

伏見猛彌 372.1-H 873 s
綜合日本教育史
東京　明治図書出版株式会社　昭和26（1951）
479p　22cm

伊福部敬子 379.9-I 159 w
若き母に贈る
東京　高風館　昭和26（1951）
308p　19cm

岩原　拓 374.95-I 881 a
新しい學校給食
東京　杏林書院体育の科學社　昭和26（1951）
238p　図版　22cm

小林澄兄 370.33-Ko 456 k
教育百科辭典
東京　福村書店　昭和26（1951）
1270p　22cm

駒村四郎 375.4-Ko 553 r
理科資料單元　中学校二年　上卷　駒村四郎編
東京　金子書房　昭和26（1951）
227p　22cm（資料單元叢書 理科篇）

近藤釧三 375.4-Ko 611 r 2
理科資料單元　小学校三年　上卷　近藤釧三編
東京　金子書房　昭和26（1951）
221p　図版　22cm（資料單元叢書 理科篇）

栗本義彦 375.49-Ku 867 k
器械あそび・器械運動　栗本義彦等著
東京　万有社　昭和26（1951）
168p　21cm

教育大學講座　第3 370.8-Ky 994 T
東京教育大学教育学研究室編
東京　金子書房　昭和26（1951）
465p　22cm
内容
第3　日本教育史
日本教育史通論　唐沢富太郎著，日本の新教育運動　梅根悟著，寺子屋と心学　石川松太郎著，日本の教育思想家加藤勝也著

Levenson, William B. 375.27-cL 65 rH
ラジオによる學習指導法　W・B・レベンソン著　渡多野完治等訳
東京　青溪書院　昭和26（1951）
365p　22cm

前田偉男 371.6-M 135 k
家庭・社會の道德教育
東京　明治図書出版株式会社　昭和26（1951）
350p　19cm

Makarenko, Anton Semenovich. 370.8-cM 23 m
マカレンコ著作集　第3卷　下　ア・エス・マカレンコ著
京都　三一書房　昭和26（1951）
324p　19cm
内容
第3卷　塔の上の旗　南信四郎，田辺和香枝共訳
下

文部省調査普及局統計課 374.3-M 753 g
學校教員調査報告　昭和25年4月30日現在〔第2〕
文部省調査普及局統計課編
東京　文部省調査普及局　昭和26（1951）
505p　26cm
内容
〔第2〕高等学校，中学校，小学校，盲学校，ろう学校，養護学校，幼稚園，各種学校の教員

永井　徹 377.9-N 139 m
問題の女學生
東京　高風館　昭和26（1951）
273p　19cm

中島太郎 373.2-N 588 k 2
教育行政要論
東京　岩崎書店　昭和26（1951）
307p　22cm

日本教育社會學會 371.304-N 685 k
教育社會學の展望　日本教育社會學會編
東京　金子書房　昭和26（1951）
253p　21cm（教育社会学研究 第1集）

西野戌俊 375.4-N 822 r
理科資料單元　小学校五年　上卷　西野戌俊編
東京　金子書房　昭和26（1951）
222p　図版　22cm（資料單元叢書　理科篇）

荻須正義 375.4-O 298 r
理科資料單元　小学校六年　上卷　荻須正義編
東京　金子書房　昭和26（1951）
227p　図版　22cm（資料單元叢書　理科篇）

岡部彌太郎 371.4-O 432 k
教育心理學　岡部彌太郎編
東京　東洋書館　昭和26（1951）
305p　22cm

大内兵衛 370.4-O 939 g
學生諸君　—諸君の運命と使命—
東京　法政大学出版局　昭和26（1951）
92p　図版　19cm

ロサンゼルス市教育局 375.12-cL 87 gM
學校における
民主的生活の指導　ロサンゼルス市教育局編　宮坂哲文訳
東京　明治図書出版株式会社　昭和26（1951）
118p　19cm

算數教育研究會（東京學藝大學内） 375.4-Sa 628 s
算數科新單元教材解說　小学校第一・二学年用　算數教育研究会編
東京　共立出版株式会社　昭和26（1951）
152p　22cm

周郷　博 371.3-Su 767 k
教育社會學
東京　光文社　昭和26（1951）
326p　図版　22cm

社會科教育研究會（東京學藝大學内） 375.3-Sy 9225 s
社會科新單元教材解說　中學校第2學年用　社會科教育研究會編
東京　共立出版株式会社　昭和26（1951）
163p　22cm

375.49-Sy 956
小學校の　健康教育教材解說全書　第8卷
東京　牧書店　昭和26（1951）
84p　21cm
内容
第8卷　目・耳・歯と健康生活　柴崎芳雄著

千葉喜馬太　373.2-Ti 221 k
教育行政學
東京　中央出版社　昭和26（1951）
272p　22cm

東京都中學校社會科教育研究會　375.3-To 458 s
文部省新單元中學校社會科
資料と解説　東京都中学校社会科教育研究会編
東京　文德社　昭和26（1951）
388p　22cm

梅根　悟　371-U 543 s
新エミール
東京　誠文堂新光社　昭和26（1951）
183p　19cm

若木道子　371.45-W 32 t
小さい葦
京都　関書院　昭和26（1951）
236p　19cm

児童研究會（東京教育大學内）　374.97-Z 25 k
健康教育　兒童研究會編
東京　金子書房　昭和26（1951）
212p　19cm（兒童問題新書 第16）
内容
健康の指導　湯浅謙而著，体育と健康　阿部三亥著，虚弱兒の指導—特に心理的な指導—平井信義著，　精神の健康佐藤正著

380　民俗．風俗習慣

松平二郎　387-M 283 s
社交と作法
東京　愛隆堂　昭和26（1951）
270p　19cm

民俗學辭典　4版　380.33-M 516 M
民俗學研究所編
東京　東京堂　昭和26（1951）
714p　図版6枚　表　19cm

山室民子　387-Y 383 y
よい子のエティケット
東京　牧書店　昭和26（1951）
198p　図版　19cm（学校図書館文庫　第9）

400　自　然　科　学

410　数　　学

秋山武太郎　413.3-A 285 b
増補改版
微分積分早わかり
東京　高岡書店　昭和26（1951）
262p　19cm

伊藤至郎　410.1-I 841 s
數學概論
東京　三笠書房　昭和26（1951）
374p　22cm

岩田至康　412.07-I 962 k
制新 高等代數及び幾何學
東京　文憲堂七星社　昭和26（1951）
232p　22cm

栗田　稔　413.078-Ku 872 k
最新 解 析 I
東京　三共出版株式会社　昭和26（1951）
188p　19cm

Thorndike, Edward Lee.　410.7-cT 49 sN
算數の心理學　E.L.ソーンダイク著　永野芳夫訳
東京　春秋社　昭和26（1951）
322p　22cm

統計數理講座　第3巻　418.8-To 389
東京　朝倉書店　昭和26（1951）
207p　22cm
内容
第3巻　サンプリング調査法　水野坦等著

遠山　啓　413.55-To 581 s
三角函數の研究
東京　山海堂　昭和26（1951）
283p　表　18×12cm（学習研究新書 第3）

遠山　啓　413.078-To 581 z
最近入試の出題研究
重要解析 II 問題集　遠山啓編
東京　山海堂　昭和26（1951）
264p　18×12cm（学習研究新書 第13）

豊田浩七　413.078-To 593 z
最近入試の出題研究
重要解析 I 問題集　豊田浩七編
東京　山海堂　昭和26（1951）
237p　18×12cm（学習研究新書 第12）

辻　正次　410.7-Tu 854 k
高等数学通論　第1　辻正次，田中明雄共著
東京　共立出版株式会社　昭和26（1951）
226p　19cm（共立全書 第1）
内容
第1　三角法・代数学・平面解析幾何学・立体解析幾何学

420　物　理　学

岩波書店編集部　423-I 922 t
力と運動　—目で見た力学—　岩波書店編集部編
東京　岩波書店　昭和26（1951）
図版64p　19cm（岩波写真文庫 第28）

菊池正士　420.7-Ki 161 b
大學教育
物理學問題集　菊地正士等著
東京　共立出版株式会社　昭和26（1951）
204p　19cm（共立全書 第3）

谷　安正　423-Ta 858 k
基礎力學汎論　谷安正，芝亀吉共著
東京　森北出版株式会社　昭和26（1951）
253p　22cm

朝永振一郎　420.1-To 532 b
物理學讀本
東京　学芸社　昭和26（1951）
266p　図版　22cm

430　化　　学

濱口　博　430.33-H 147 b
物理化学事典　濱口博編
東京　学習社　昭和26（1951）
334p　図版　16×10cm

濱口　博　430.7-H 147 k
化学新研究
東京　池田書店　昭和26（1951）
310p　図版　22cm
附1
化学実力テスト問題

小泉正夫　431-Ko 541 y
要説物理化學
東京　理工出版社　昭和26（1951）
260p　22cm

白石昌美　430-Si 546 t
樂しい化學
東京　長谷川書店　昭和26（1951）
233p　19cm

460　生物学．人類学

Leonard, Warren H.　467.7-cL 58 iS
遺傳の實習　ウォレン H.レナード編　篠遠喜人訳
東京　北隆館　昭和26（1951）
202p　図版　15cm

野中保一郎　460.7-N 952 m
学習受験 問題式生物学
東京　健文社　昭和26（1951）
353p　19cm

大島正滿　460-O 812 s
自然の驚異　大島正滿著　寺島龍一画
東京　小峰書房　昭和26（1951）
55p　図版　19×18cm（小学生文庫 第71）

490　医　学．薬　学

土井正德　498.39-D 69 s
精神衛生　—精神健康の技術—
東京　医学書院　昭和26（1951）
143p　22cm

萩原義雄　494.21-H 128 h
腹痛と外科
東京　日本医書出版株式会社　昭和26（1951）
189p　19cm（臨牀医学文庫 第118）

薮　光治　492.26-H 136 y
輸血及び輸液
東京　医学書院　昭和26（1951）
94p　図版　19cm（医家叢書 第64）

半田武夫　498.84-H 179 s
集團給食指針　榮養士必須関係法規集　半田武夫，小長清共著
東京　第一出版株式会社　昭和26（1951）
163p　表　19cm

東　昇　491.76-H 441 u
ウィールス
東京　弘文堂　昭和26（1951）
126p　19cm（アテネ新書 第34）

堀見太郎　490.14-H 676 k
患者の心理
東京　日本医書出版株式会社　昭和26（1951）
46p　19cm（臨牀医学文庫　第122）

補習助産婦學講座　第1輯　495.9-H 726
東京　鳳鳴堂書店　昭和26（1951）
57p　図版　21cm

古澤一夫　498.8-H 857 r
勞働生理　—HUMAN MACHINE—
東京　東洋書館　昭和26（1951）
274p　22cm

飯野三郎　492.1-I 182 y
腰痛と背痛
東京　医学書院　昭和26（1951）
61p　19cm（医家叢書　第67）

490.79-I 642 I
醫師國家試験ハンドブック　第1部　第10　醫師國家試験ハンドブック刊行會編
東京　高文社　昭和26（1951）
215p　19cm
内容
第1部　基礎医学篇
第10　公衆衛生学

金井　泉　492.1-Ka 346 r
臨牀檢査法提要　訂11版　金井泉，杉田保共著
東京　日本医書出版株式会社　昭和26（1951）
519p　22cm

勝木新次　498.8-Ka 696 r
勞働衛生
東京　医学書院　昭和26（1951）
58p　図版　19cm（医家叢書　第70）

國立榮養研究所國民榮養振興會　498.53-Ko 548 s
新訂 食品栄養価要覧　國立榮養研究所國民榮養振興會編
東京　第一出版株式会社　昭和26（1951）
318p（附共）　13×19cm
附
日本標準食品成分表，度量衡換算表

近藤宏二　493.89-Ko 591 k
結核対策
東京　医学書院　昭和26（1951）
99p　図版　19cm（ナーセス・ライブラリ 第24）

三浦岱榮　493.7-M 573 s
神經病診断治療學　訂11版
東京　鳳鳴堂書店　昭和26（1931）
450p　22cm

水町四郎　494.7-M 717 h
歩行異常の診断と治療
東京　医学書院　昭和26（1951）
82p　図版　19cm（医家叢書　第63）

森　茂樹　491.6-M 783 b 3
病理學各論　前編　再版
東京　日本医書出版株式会社　昭和26（1951）
278p　図版　26cm

中谷隼男　494-N 519 g
外科の常識と看護
東京　医学書院　昭和26（1951）
89p　19cm（ナーセス・ライブラリ 第27）

新津珊樹　498.3-N 711 s
四十からの健康生活
藤沢　池田書店　昭和26（1951）
221p　19cm（今日の教養書選　第28）

大谷卓造　491.3-O 878 s
生理學提要　訂4版
東京　日本医書出版株式会社　昭和26（1951）
228p　22cm

尾崎準一　498.55-O 982 s
食品化学
東京　第一出版株式会社　昭和26（1951）
128p　19cm（栄養・食糧叢書）

坂本秀夫　492.1-Sa 438 h
腹　痛　坂本秀夫等著
東京　医学書院　昭和26（1951）
292p　22cm
内容
総論　坂本秀夫著
各論　内科より見た腹痛　坂本秀夫著，外科より見た腹痛　中谷隼男著，産婦人科より見た腹痛　藤井久四郎著，泌尿器科より見た腹痛　楠隆光著

櫻井芳人　498.53-Sa 569 s
改訂
生活榮養學
東京　朝倉書店　昭和26（1951）
235p　19cm

吉川春壽　491.4-Y 861 s
生化學
東京　医学書院　昭和26（1951）
264p　22cm（医学双書　第5）

419.3-Se 121 N
生理學講座　第3巻，第5A，第6巻　第2，第10巻　第I第2，第11巻　第IV　第1-3
日本生理學會編
東京　生理学講座刊行会　昭和26（1951）
6冊　21cm
内容
第3巻　生物生理（上）
第5　比較生理学
A　比較生理学　井上清恒著
第6巻　体育生理　上
第2　体育の学習指導　竹之下休蔵著
第10巻　感覚，運動（神経，筋）
第I　感覚
第2　視覚とその異常
視覚（前篇）細谷雄二著，視覚（後篇）本川弘一著，網膜の正常および病態生理　中島実著，眼の屈折異常　中村康著
第11巻　淋巴，排泄，内分泌，生殖，体温
第IV　生殖
第1　生殖と遺伝
繁殖と生殖，遺伝　福田邦三著，体質と遺伝　木田文夫著
第2,3　性の生理
男性生殖機能とホルモン　熊谷洋著，性器・生殖産物および受精　杉靖三郎著，女性生殖器機能と内分泌調節　藤井久四郎著，受胎調節　安藤画一，松本寛共著

志賀　亮　494.99-Si 283 r
淋疾の内科的療法とズルフォンアミド及びペニシリン療法　訂再版
東京　日本医書出版株式会社　昭和26（1951）
76p　19cm

島村喜久治　493.89-Si 344 s
死を追いぬく日
東京　保健同人社　昭和26（1951）
238p　19cm

清水藤太郎　499.1-Si 389 n
第六改正
日本藥局法要覧　清水藤太郎監修
東京　南山堂　昭和26（1951）
203p　16×9cm

篠井金吾　491.638-Si 489 h
肺化膿症
東京　医学書院　昭和26（1951）
97p　図版　19cm（医家叢書　第71）

曾根田郁夫　498.184-So 645 h
保健婦助産婦看護婦と法律
東京　医学書院　昭和26（1951）
103p　19cm（ナーセス・ライブラリ　第26）

杉　靖三郎　492.8-Su 719 i
ナースのための
醫療器具器械圖説
東京　医学書院　昭和26（1951）
105p　19cm（ナーセス・ライブラリ　第28）

高崎佐太郎　493.95-Ta 381 s
新生児疾患の診断と治療
東京　日本医書出版株式会社　昭和26（1951）
55p　19cm（臨牀医学文庫　第121）

高島令三　494.2-Ta 394 r
臨牀外科指針
浦和　中央医学出版社　昭和26（1951）
378p　表　22cm

堤　直溫　493.94-Tu 837 s
肢体不自由兒の看護
東京　医学書院　昭和26（1951）
65p　19cm（ナーセス・ライブラリ　第25）

上野一晴　490.33-U 369 k
解説医学用羅典語集
東京　杏林書院　昭和26（1951）
253p　16cm

内村良二　493.9-U 891 s
小児科學　上巻　内村良二等著
東京　日本医書出版株式会社　昭和26（1951）
280p　図版　表　26cm
内容
総論
小兒期の分類，第1章　小兒期の生理解剖的特異性，第2章　小兒の発育　内村良二著，第3章　乳兒栄養　詫摩武人著，第4章　診察法，第5章　一般予防法並に療法　内村良二著
各論
第1章　新生兒疾患，第2章　先天性畸形　弘好文著，第3章　乳兒栄養失調症及消耗症，第4章　乳兒性下痢　詫摩武人著，第5章　ビタミン缺乏症　浜本英次著，第6章消化器系疾患　内村良二著，第7章　体質性疾患　遠城寺宗德著

500 工学・工業

520 建築学

成瀬勝武　524.1-N 649 k
建築構造力学計算法入門
東京　森北出版株式会社　昭和26（1951）
182p　19cm

佐久間田之助　524.5-Sa 537 n
普通 日本家屋構造
東京　槇書店　昭和26（1951）
142p　22cm

関野　克　520-Se 156 k
建築のいろいろ
東京　筑摩書房　昭和26（1951）
184p　図版　19cm（中学生全集　第43）

田中隆之助　527-Ta 781 k
和洋
家屋建築雛形図解
東京　川津書店　昭和26（1951）
140p　21cm　和

圖師嘉彦　527-Z 36 s
住いの建て方直し方
東京　彰国社　昭和26（1951）
174p　26cm

540 電氣工学

蓮見孝雄　542-H 299 d
電気機械
東京　オーム社　昭和26（1951）
288p　22cm（大学電気講座　第5巻）

藤尾八十治　548.4-H 947 s
誰にもできるラジオ
スーパー工作集
東京　日本放送出版協会　昭和26（1951）
230p　19cm

誠文堂新光社編集部　548.4-Se 118 r
ラジオ実体配線図集　スーパーと電蓄の巻　誠文堂新光社編集部編
東京　誠文堂新光社　昭和26（1951）
130p　図版　22cm

副島一之　540-So 619 d
電氣を學ぶ
東京　潮文閣　昭和26（1951）
217p　19cm

560 採鉱冶金学

石川登喜治　566.1-I 634 t
鑄造學　下巻
東京　誠文堂新光社　昭和26（1951）
170p　22cm

590 家事

アメリカ合衆國社會保障廳兒童局　599-A 461 aM
赤ちゃんの育て方　米國社會保障廳兒童局編　三宅英一訳
東京　雄鶏社　昭和26（1951）
309p　19cm

原　弘毅　599-H 186 k
こどもの病氣　見つけ方・見分け方・治し方　訂再版
東京　二宮書店　昭和26（1951）
328p　19cm（赤十字保健新書　第13）

原田　茂　593.3-H 226 b
文化式洋裁独習書
東京　主婦之友社　昭和26（1951）
301p　図版　22cm（主婦之友の独習書全集　第1）

小林　完　596.1-Ko 431 n
日本料理独習書
東京　主婦之友社　昭和26（1951）
343p　図版　22cm（主婦之友の独習書全集　第2）

今　和次郎　590.1-Ko 582 k
家政讀本
東京　岩崎書店　昭和26（1951）
148p　22cm

竹内ユキ　590.1-Ta 545 k
これからの家政　明るい家庭設計のために
東京　創元社　昭和26（1951）
266p　表　22cm

田波幸男　598-Ta 843 n
姙娠から育児まで
東京　港出版合作社　昭和26（1951）
219p　19cm

渡邊イルゼ　594-W 59 s
新手藝と服飾全集
東京　雄鶏社　昭和26（1951）
図版80p　26cm（雄鶏社版生活グラビア叢書）

600 産業

620 園芸・造園

松原茂樹　626-M 257 s
蔬菜園藝ハンドブック　上巻　松原茂樹編
東京　産業図書株式会社　昭和26（1951）
312p　22cm
内容
上巻　総論・果菜類
総論　松原茂樹等著
各論・果菜類　第1章　胡瓜　門田寅太郎，第2章　南瓜　小田鬼八著，第3章　西瓜　坂本石蔵著，第4章　まくわ瓜　坂本石蔵著，第5章　しろ瓜　松原茂樹著，第6章　茄　鈴木康三著，第7章　トマト　大熊光雄著，第8章　とうがらし　坂本石蔵著，第9章　草苺　浜田国彦著

西田富三郎　629.2-N 748 n
これからの
庭の造り方
東京　鳳山社　昭和26（1951）
110p（図版共）26cm

670 商業

青木倫太郎　679.7-A 577 g2
原価計算の方法
東京　森山書店　昭和26（1951）
293p　表　22cm
附
製造原価計算準則，製造工業原価計算要綱，鉱業原価計算要綱

青木茂男　679.9-A 582 n
内部監査
東京　中央経済社　昭和26（1951）
222p　22cm

榎本定雄　679.7-E 79 k
工業簿記入門
東京　岩崎書店　昭和26（1951）
195p　22cm（税と会計の実務相談　巻4）

679-G 29 S
現代會計實務講座　別卷第1
春秋社編集部編
東京　春秋社　昭和26（1951）
234p　21cm
内容
別卷　第1　財務諸表・簿記の実務演習

濱谷源藏　678.4-H 157 b 2
貿易実務指針　浜谷源蔵等著
東京　海文堂　昭和26（1951）
475p　22cm

石田八郎　679.8-I 535 h
最も新しい
法人税の損益計算　訂補再版
東京　税務経理協会　昭和26（1951）
308p　19cm
附　改訂耐用年数

市丸吉左エ門　679.3-I 761 k
改正耐用年數と減價償却　市丸吉左エ門，稲村香一郎共著
東京　税務経理協会　昭和26（1951）
281p　19cm
附　改訂固定資産耐用年数及関係法規

株式會社年鑑　昭和25年版　670.35-Ka 142 Y
山一證券株式會社調査部編
東京　山一証券株式会社　昭和24（1949）
766p　22cm

河合諄太郎　674.1-Ka 798 s 2
商品學
東京　同文館　昭和26（1951）
391p　22cm

上坂酉三　678-Ko 655 b
貿易
東京　国元書房　昭和26（1951）
306p　19cm（商業経営シリーズ　第5）

黒澤　清　679.6-Ku 919 b
改訂
簿記原理
東京　森山書店　昭和26（1951）
398p　22cm

中前牛次郎　679.033-N 348 k
経理用語事典　中前牛次郎編
大阪　布井書房　昭和26（1951）
297p　18×10cm

小田光治　679.6-O 211 g
銀行簿記
東京　同文館　昭和26（1951）
220p　表　18×11cm（高校生の商業研究）

太田哲三　679.6-O 855 s
三訂　商業簿記　10版
東京　産業図書株式会社　昭和26（1951）
240p　19cm

阪本安一　679.6-Sa 467 k
會　計　—傳票式簿記—
東京　国元書房　昭和26（1951）
424p　19cm（商業経営シリーズ　第4）

佐藤孝一　679.033-Sa 814 k
経理用語辞典
東京　ダイヤモンド社　昭和26（1951）
275p　19×11cm

神馬新七郎　679.9-Si 471 z
材料會計監査
東京　ダイヤモンド社　昭和26（1951）
218p　21cm

高原健吉　671-Ta 215 s
商業機関　—運送・倉庫・銀行・保險—　高原健吉，中島雅男共著
東京　同文館　昭和26（1951）
304p　図版　18×11cm（高校生の商業研究）

富岡幸雄　679.8-To 486 z
税務上の損益計算
東京　岩崎書店　昭和26（1951）
276p　22cm（税と会計の実務相談　第26）

税務経理協會　679.3-Z 15 k
改訂
固定資産耐用年數表　税務経理協会編
東京　税務経理協会　昭和26（1951）
176p　19cm
附　法人税法・同施行規則並細則，所得税法・同施行規則並細則，租税特別措置法・同施行規則関係條文

700　芸　術

700　芸術，美術総記

福田新生　702.3-H 773 s
解説
西洋美術史
東京　乾元社　昭和26（1951）
265p　図版6枚　22cm

兒島喜久雄　708-Ko 714 s
少年美術館　第5　兒島喜久雄等編
東京　岩波書店　昭和26（1951）
図版18枚　解説23p　32cm

Rodin, Auguste.　704-cR 69 hS
フランスの聖堂　ロダン著　新庄嘉章訳
東京　新潮社　昭和26（1951）
307p　図版6枚　15cm（新潮叢書）

女子美術大學　707.7-Z 89 b
美術工藝單元別解説資料全集　女子美術大學編
東京　自由書院　昭和26（1951）
附共2册　図版47枚　27cm
附　図画工作学習指導要領一覧表

720　絵　画・書　道

Churchill, Winston Leonard Spencer.　720.4-cC 56 eH
描く楽しさ　チャーチル著　林謙一訳
東京　美術出版社　昭和26（1951）
40p　図版9枚　22cm

村松梢風　721.028-M 949 h
本朝畫人傳　第1卷
東京　河出書房　昭和26（1951）
197p　15cm（市民文庫　第18）

中村善策　725.4-N 449 k
クレパス画の描き方
東京　教育美術振興会　昭和26（1951）
255p　図版　19cm

大久保泰　723-O 581 s
西洋名画の話
東京　美術出版社　昭和26（1951）
47p　図版8枚　19cm（少年美術文庫　第102）

齋藤溪石　728.8-Sa 244 p 2
模範　ペン習字教典
東京　鶯ノ宮書房　昭和26（1951）
192p　22cm

Walt Disney スタジオ　726.7-cW 23 k
子鹿バンビ　ウォルト・ディズニー・スタジオ絵　菊池重三郎訳
東京　新潮社　昭和26（1951）
図版26p　26cm（世界の絵本　大型版　第12）
（ヲエリックス・ザルテン原作，ミルバン・ショウ編映画“バンビ”による）

山口蓬春　724.1-Y 254 s
新日本画の技法
東京　美術出版社　昭和26（1951）
155p　図版6枚　22cm

760　音楽・舞踊

野村光一　763.2-N 933 p
ピアノ音樂史
東京　音楽之友社　昭和26（1951）
195p　15cm（音楽文庫　第19）

大田黒元雄　762.5-cD 28 Od
ドビュッシイ評傳
東京　名曲堂　昭和26（1951）
246p　図版　19cm

大田黒元雄　762.3-O 864 o 2
音楽百一話
東京　音楽之友社　昭和26（1951）
246p　15cm（音楽文庫　第22）

下總皖一　761.6-Si 413 t
対位法
東京　音楽之友社　昭和26（1951）
166p　22cm（音楽講座　第6巻）

田邊尚雄　768-Ta 689 n 2
日本音樂概論
東京　音楽之友社　昭和26（1951）
181p　15cm（音楽文庫　第32）

神保璟一郎　760.1-Z 28 o
音樂教室
東京　創元社　昭和26（1951）
357p　図版　19cm

地主忠雄　760-Z 29 o
音樂学習図鑑
大阪　東洋図書　昭和26（1951）
296p　図版9枚　19cm

780　運　動　競　技

本郷二郎　781.4-H 633 s
スクエア・ダンスの踊り方図解
東京　信友社　昭和26（1951）
87p　15cm（信友文庫）

本間茂雄　781-H 637 t
体　操
東京　旺文社　昭和26（1951）
190p　図版5枚　19cm（旺文社スポーツ・シリーズ）

今村嘉雄　780.21-I 333 n
日本体育史
東京　金子書房　昭和26（1951）
527p　図版　表　22cm

石田保之　781-I 551 s
スタンツの理論と實際
東京　逍遥書院　昭和26（1951）
298p　22cm

磯貝　一　789.2-I 711 z
柔道手引　訂補
東京　精文館書店　昭和25（1951）
212p　図版　19cm

加藤橘夫　780.1-Ka 633 s
スポーツの社會學
東京　世界書院　昭和26（1951）
238p　図版　19cm

文部省　789.2-M 753 g
学校柔道指導の手びき　文部省編
東京　明治図書出版株式会社　昭和26（1951）
135p　表　19cm

小川正太郎　783.7-O 278 n
軟式野球
東京　旺文社　昭和26（1951）
246p　図版　19cm（旺文社スポーツシリーズ）

体育學講座　第2巻　781.08-Ta 164 N
日本体育指導者連盟編
東京　体育の科学社　昭和26（1951）
343p　22cm
内容
第2巻　体育医学　上
発育論　藤田恒太郎著，体育生理学　猪飼道夫著，栄養学吉川春壽著，寄生虫学　石井信太郎著，運動障害　白石謙作著，矯正　斎藤一男著，救急法　瀬田修平著

山本　孝　783.6-Y 359 t
卓　球　訂
東京　旺文社　昭和26（1951）
206p　図版　19cm（旺文社スポーツ・シリーズ）

800　語　学

810　日　本　語

福永恭助　813.1-H 794 k
口語辭典　Hanashikotoba o hiku Zibiki　福永恭助，岩倉具実共編
東京　森北出版株式会社　昭和26（1951）
928p　19cm

金子武雄　817.5-Ka 429 k
古文の基礎的研究
東京　山海堂　昭和26（1951）
264p　18×12cm（学習研究新書　第2）

牧山　泉　813.1-M 168 s
新知識　新修辞林　牧山泉編
東京　言海社　昭和26（1951）
397p　19cm

中山久四郎　813.1-N 539 m
和英併用ペン字入
模範辞典　中山久四郎編　井上千圃書
東京　金鈴社　昭和26（1951）
672p　地図6枚　18×10cm
附
全国鉄道地図

坂本　浩　817.5-Sa 438 g
現代文の基礎的研究
東京　山海堂　昭和26（1951）
236p　18×12cm（学習研究新書　第1）

佐山　濟　813.6-Sa 995 k
古典用語辞典
東京　磯部書房　昭和26（1951）
340p　18×11cm

東京國語研修所　810.78-To 456 n
昭和26年度全國大學
入試國語の綜合研究　東京國語研修所編
東京　学灯社　昭和26（1951）
304p　19cm

山田孝雄　811.51-Y 226 g
五十音圖の歴史　再版
東京　宝文館　昭和26（1951）
237p　表　22cm

吉田辰次　817.5-Y 837 g
受験　現代文新研究
東京　文憲堂七星社　昭和26（1951）
281p　19cm

830　英　語

Brickley, Stethen Gerarb.　837.4-cB 84 g
現代英文の書き方　S.G.ブリックリー著
東京　研究社出版株式会社　昭和26（1951）
282p　19cm
（英文併記）

池永勝雄　834-I 256 e
英単語の覚え方（基本英語 2000語集）
東京　開文社　昭和26（1951）
208p　17×11cm

市河三喜　830.1-I 751 e
英語學　6版
東京　三省堂　昭和23（1948）
257p　19cm（序説叢書）

松岡二三男　837.5-M 385 k
受験本位
高校生の英文解釋
東京　池田書店　昭和26（1951）
378p　18×11cm

大野俊一　830.7-O 732 e
ＡＢＣから會話まで
東京　潮文閣　昭和26（1951）
200p　19cm

佐々木高政　834-Sa 696 e
英單語の分類研究
東京　山海堂　昭和26（1951）
298p　18×12cm（学習研究新書　第4）

山川作次郎　835-Y 292 c
解り易く覚え易い
英文法初歩の研究
東京　文憲堂七星社　昭和26（1951）
170p　19cm

900 文　学

900 文学総記

青野季吉　901-A 615 g
現代文學論
東京　河出書房　昭和26（1951）
179p　15cm（市民文庫 第35）

908-Se 122 k
世界文學全集〔第1期〕第36,〔第2期〕第12巻
東京　河出書房　昭和26（1951）
2冊　図版　19cm
内容
〔第1期〕19世紀篇
第36　スティヴンスン篇　R. L. スティヴンスン著　プリンス・オットー　小川和夫訳，宝島　西村孝次訳，パラントレイ家の世嗣　中野好夫著
〔第2期〕古典篇
第12巻　スウィフト篇　ガリヴァ旅行記　スウィフト著中野好夫訳

少年少女　909.3-Se 122
世界名作全集　第6巻
東京　東光出版社　昭和26（1951）
300p　19cm
内容
第6巻
家なき兒　エクトル・マロー著高橋深雪訳，赤い靴　アンデルセン著石狩淳訳，十五少年漂流記　ジュール・ヴエルヌ著　荒浜卓爾訳

杉　捷夫　902-Su 718 b
文學史の方法の諸問題　杉捷夫編
東京　学風書院　昭和26（1951）
199p　19cm
内容
日本文学史の方法的反省　西郷信綱著，文献学的方法の意義と限界　小場瀬卓三著，ソヴエト文芸学の諸問題　岩上順一著，文芸学と文芸史北住敏夫著，比較文学の方法に就て　島田謹二著，ドイツの「精神史としての文学史」への一つの疑問　高橋義孝著，シナの文学論と文学史　入矢義高著

910 日本文学

阿部公房　913.6-A 132 k
壁
東京　月曜書房　昭和26（1951）
248p　図版　19cm

阿佛尼　915.44-iH
十六夜日記　阿佛尼著　比留間喬介校註
東京　講談社　昭和26（1951）
289p　図版　19cm（新註国文学叢書）
内容
十六夜日記，うたたね，夜の鶴，阿佛仮名諷誦，阿佛〔安嘉門院四條〕勅撰集入撰和歌
附
阿佛東くだり〔著者未詳〕，阿佛尼年譜，十六夜日記行程一覧，皇室系図略，御子左家系図・阿佛尼系図，十六夜日記解説補説，十六夜日記校異，「庭のをしへ」について

朝香千賀子　914.6-A 855 h
日と夜の記
東京　ドン・ボスコ社　昭和26（1951）
178p　図版　19cm

粟飯原静江　915.9-A 249 z
女教師の教室記録　四谷静江著
東京　双龍社　昭和26（1951）
266p　19cm

太宰　治　918.6-D 36 d
太宰治作品集　第4,6巻
東京　創元社　昭和26（1951）
2冊　図版　19cm
内容
第4巻
ろまん灯籠
第6巻
十五年間　他8篇

圓地文子　913.6-E 83 a
荒野の虹
東京　偕成社　昭和26（1951）
247p　19cm

現代戯曲選集　第1巻　912.608-G 29
東京　河出書房　昭和26（1951）
302p　図版　19cm
内容
第1巻
たのむ　里見弴著，たつのおとしご　真船豊著，王将　北條秀司著，騒音　伊賀山昌三著，華々しき一族　森本薫著，彦市ばなし　木下順二著，礼服　秋元松代著

萩原朔太郎　918.6-H 126 h
萩原朔太郎全集　第4,7巻
東京　創元社　昭和26（1951）
2冊　図版　19cm
内容
第4巻
絶望の逃走，港にて，断章
第7巻
詩人，作家論

新語　911.45-H 132 T
誹風末摘花　再版
東都古川柳研究会編　柳田良一，葛城前鬼共校註
東京　ロゴス社　昭和26（1951）
295p　19cm
（第1,3篇　編者未詳，第2,4篇　似実軒醉茶撰）

長谷川 伸　913.6-H 256 a
荒木又右衛門　下巻
東京　河出書房　昭和26（1951）
329p　15cm（市民文庫 第8）

長谷川 伸　912.6-H 256 i
一本刀土俵入
東京　春陽堂　昭和26（1951）
175p　15cm（春陽文庫 第1035）

早川書房編輯部　912.6-H 358 g
戯曲代表作選集　1950年　—演劇年鑑—　早川書房編輯部編
東京　早川書房　昭和26（1951）
279p　19cm
内容
作品
椎茸と雄弁　岸田國士著　他5篇
概観・年表
戯曲文学の動向　菅原卓著，新劇の動向　尾崎宏次，年表I　1950年発表戯曲一覧，年表II　1950年新劇団レパートリイ，年表III　1950年演劇関係図書目録

林　房雄　913.6-H 3686 o
女読むべからず春の夜話
東京　京橋出版社　昭和26（1951）
250p　19cm

土師清二　913.6-H 417 s
砂繪呪縛
東京　同光社　昭和26（1951）
368p　19cm

廣津和郎　913.6-H 576 d
小説
同時代の作家たち
東京　文芸春秋新社　昭和26（1951）
308p　図版　19cm

久松潜一　910.2-H 578 g
概説日本文學史　久松潜一等著
東京　要書房　昭和26（1951）
249p　22cm
内容
上世文学　久松潜一著，中世文学〔前期〕池田亀鑑著，中世文学〔後期〕能勢朝次著，近世文学　麻生磯次著，最近世文学　片岡良一著，附日本文学年表

堀　辰雄　913.6-H 656 n
菜穂子　他三篇
東京　角川書店　昭和26（1951）
208p　15cm（角川文庫　第86）
内容
菜穂子，楡の家，ふるさとびと，信濃路

福田恒存　912.6-H 776 m
武蔵野夫人　福田恒存脚色
東京　河出書房　昭和26（1951）
159p　図版　15cm（市民文庫　第22）
（原作は大岡昇平）

福原麟太郎　914.6-H 779 n
猫　随筆集
東京　宝文館　昭和26（1951）
267p　19cm

藤澤衛彦　911.9-H 956 n
日本民謡史
東京　雄山閣　大正14（1925）
307p　18cm

藤澤桓夫　913.6-H 958 k
感情旅行・花ふたたび
東京　講談社　昭和26（1951）
340p　図版　19cm（傑作長篇小説全集　第9）

藤原　定　910.28-H 126 Hh
萩原朔太郎
東京　角川書店　昭和26（1951）
208p　18×11cm（角川新書　第12）

井原西鶴　913.52-I 157 k 3 Y
好色五人女　井原西鶴著　吉井勇訳
東京　三笠書房　昭和26（1951）
115p　19cm（世界文学選書　第85）

石川桂郎　913.6-I 615 k
剃刀日記
東京　目黒書店　昭和26（1951）
230p　図版　19cm

石川啄木　918.6-I 632 i 3
石川啄木作品集　第1巻
東京　創元社　昭和26（1951）
263p　図版　19cm
内容
第1巻
詩　あこがれ，あこがれ以後，心の姿の研究，呼子と口笛
短歌　一握の砂以前，一握の砂，悲しき玩具

石川達三　913.6-I 632 i
生きてゐる兵隊
東京　河出書房　昭和26（1951）
160p　15cm（市民文庫　第34）

石森延男　913.8-I 647 n
テスト付・學年別
二年の社会科童話　子どもしばい
東京　実業之日本社　昭和26（1951）
166p　図版　22cm

岩田豐雄　913.6-I 964 n
南國滑稽譚　獅子文六著
東京　河出書房　昭和26（1951）
205p　15cm（市民文庫　第31）

賀川豐彦　913.8-Ka 164 k
賀川豐彦童話集〔第1〕
東京　早川書房　昭和26（1951）
166p　22cm
内容
〔第1〕　爪先の落書

龜井勝一郎　914.6-Ka 261 g
現代人の研究
東京　角川書店　昭和26（1951）
227p　18×11cm（角川新書　第14）

龜井勝一郎　915.6-Ka 261 y
大和古寺風物誌
東京　新潮社　昭和26（1951）
216p　図版　17cm（新潮叢書）

上林　暁　913.6-Ka 377 s
聖書とアドルム
東京　目黒書店　昭和26（1951）
280p　19cm（自選作品集）
内容
聖書とアドルム　他9篇

柄井川柳（初世）　911.45-Ka 484 y
誹風　柳多留　第2　柄井川柳撰　山沢英雄校訂
東京　岩波書店　昭和26（1951）
221p　15cm（岩波文庫）

葛西善藏　913.6-Ka 517 kY
葛西善藏集　葛西善藏著，山本健吉編
東京　新潮社　昭和26（1951）
233p　16cm（新潮文庫　第187）
内容
惡魔　他9篇

河上徹太郎　913.608-Ka 825 n
日本戀愛小説集　河上徹太郎編
東京　羽田書店　昭和26（1951）
192p　19cm（世界恋愛文学名作選）
内容
風立ちぬ　堀辰雄著，オリンポスの果実　田中英光著，伊豆の踊り子　川端康成著，結婚まで　滝井孝作著

川崎大治　913.8-Ka 911 n
のばらとうさぎ
東京　西荻書店　昭和26（1951）
141p　22cm

川崎大治　913.8-Ka 911 o 3
鬼の面と雉の面　川崎大治著　松山文雄画
東京　西荻書店　昭和26（1951）
164p　図版　22cm

菊田一夫　913.6-Ki 148 y
夢の山脈・愛している
東京　講談社　昭和26（1951）
329p　図版　19cm（傑作長篇小説全集　第8）

木俣　修　911.107-Ki 172 t
中學生の文藝教室
短歌の作り方
東京　同和春秋社　昭和26（1951）
217p　図版　19cm（中学生の文芸教室）

北川冬彦　911.5-Ki 284 g
現代詩鑑賞〔第1〕　北川冬彦等編
東京　第二書房　昭和26（1951）
215p　図版　19cm
内容
〔第1〕　明治期

幸田露伴　913.6-Ko 476 s
天うつ浪　後篇
東京　岩波書店　昭和26（1951）
271p　19cm（岩波文庫）

今日出海　913.6-Ko 581 n
小説集　人間研究
東京　新潮社　昭和26（1951）
218p　19cm
内容
三木清に於ける人間の研究，片輪車，狸退治，女と将軍

小島政二郎　913.6-Ko 715 b
美貌・びろうどの眼
東京　講談社　昭和26（1951）
362p　図版　19cm（傑作長篇小説全集　第10）

倉田百三　914.6-Ku 847 s
静　思
東京　角川書店　昭和26（1951）
168p　15cm（角川文庫　第117）

串田孫一　913.8-Ku 946 s
新イソップ　串田孫一著　上田次郎等画
東京　小峰書店　昭和26（1951）
52p　図版　19×18cm（小学生文庫　第69）

前田夕暮　914.6-M 135 s
草木祭
東京　ジープ社　昭和26（1951）
285p　図版　15cm

正宗敦夫　911.12039-M 214 m
萬葉集總索引〔第1-4〕　正宗敦夫編
東京　白水社　昭和4-6（1929-31）
4冊　27cm
内容
〔第1篇〕　本文篇　上卷
〔第2篇〕　本文篇　下卷
〔第3篇〕　單語篇
〔第4篇〕　漢字篇，丁数篇，諸訓説篇

正宗白鳥　912.6-M 214 z
人生の幸福　他二篇
東京　岩波書店　昭和26（1951）
117p　15cm（岩波文庫）
内容
人生の幸福，安土の春，光秀と紹巴

目黒書店俳句研究編輯部　911.307-M 447 g
現代俳句用語辞典　俳句研究編輯部編
東京　目黒書店　昭和26（1951）
149p　19cm

宮　柊二　911.168-M 585 b
歌集　晩　夏
東京　白玉書房　昭和26（1951）
205p　19cm（多摩叢書　第39冊）

宮本百合子 918.6-M 638 m 2
宮本百合子全集　第5巻
東京　河出書房　昭和26（1951）
330p　図版　19cm
内容
第5巻
小説（1935-1941）
乳房 他18篇

宮本百合子追想録編纂會 910.28-M 638 Mm
宮本百合子　宮本百合子追想録編纂會編
東京　岩崎書店　昭和26（1951）
366p　図版　20×16cm

宮澤賢治 918.6-M 674 m2K
宮澤賢治選　宮澤賢治著　唐木順三編
東京　筑摩書房　昭和26（1951）
169p　図版　19cm（中学生全集　第41）

宮澤賢治 918.6-M 674 m
宮澤賢治集
東京　新潮社　昭和26（1951）
532p　19cm

森　鷗外 918.6-M 778 o 2
鷗外全集　著作篇　第5巻
東京　岩波書店　昭和26（1951）
539p　図版　19cm
内容
第5巻　小説　第3
青年，雁，灰燼

向井去來 911.32-M 911 sS
影印新註
猿　蓑　向井去來，凡兆共撰　杉浦正一郎註
東京　武蔵野書院　昭和26（1951）
159p　21cm

村上元三 913.6-M 928 a2
阿片浪人
東京　湊書房　昭和26（1951）
346p　19cm
内容
阿片浪人，きりしたん大名

村上元三 913.6-M 928 k
河童將軍
東京　新小說社　昭和26（1951）
372p　19cm
内容
ちぎら亭 他8篇

村松梢風 910.28-M 949 k
近代作家傳　上巻
東京　創元社　昭和26（1951）
329p　図版8枚　19cm

紫式部 913.366-gT
源氏物語　巻1　紫式部著　谷崎潤一郎訳
東京　中央公論社　昭和26（1951）
187p　22cm
内容
巻1
桐壺，帚木，空蟬，夕顔，若紫

永井荷風 918.6-N 128 n
永井荷風作品集　第8巻
東京　創元社　昭和26（1951）
210p　図版　19cm
内容
第8巻
ふらんす物語，勲章，来訪者

長與善郎 913.6-N 244 s
その夜　第3部（終巻）
東京　朝日新聞社　昭和26（1951）
499p　21cm

中原中也 918.6-N 332 n
中原中也全集　第2巻
東京　創元社　昭和26（1951）
256p　図版　19cm
内容
第2巻
評論・日記

中村眞一郎 913.6-N 424 t
魂の夜の中を
東京　河出書房　昭和26（1951）
270p　19cm

中野　實（1901—　）913.6-N 475 k
この戀百萬$
東京　東方社　昭和26（1951）
326p　19cm

中山義秀 913.6-N 533 t
散りゆく花の末に
東京　池田書店　昭和26（1951）
271p　19cm（昭和新名作選）

中里介山 913.6-N 555 d
大菩薩峠　第2巻
東京　彩光社　昭和26（1951）
550p　図版　19cm

直木三十五 913.6-N 632 k
劍豪傳
東京　同光社　昭和26（1951）
316p　19cm

夏目漱石 913.6-N 659 s4
漱石文庫〔第1〕
東京　細川書店　昭和26（1951）
127p　16cm
内容
〔第1〕坊つちやん

夏目漱石 914.6-N 659 wk
私の個人主義
東京　酣燈社　昭和26（1951）
183p　18×11cm（学生文庫）

日本文學講座　第3巻 910.8-N 684
東京　河出書房　昭和26（1951）
250p　22cm
内容
第3巻　中世の文学
中世社会と文学　斎藤清衛著，中世芸道精神と文学　小宮豊隆著，中世の和歌　小島吉雄著，連歌　能勢朝次著，中世の小説　市古貞次著，軍記　谷宏著，中世の説話　西尾光一著，随筆・日記　永積安明，謡曲・狂言　田中充著，中世の歌謡　井本農一著，吉利支丹文学史序説　新村　出著，史論・抄物　柳田国男著
作家研究
西行　窪田章一郎著，定家・定隆　谷山茂著，源実朝　吉原敏雄著，女流歌人　新間進一著，鴨長明　次田潤著，兼好　佐藤信彦著，心敬・正徹　木藤才蔵著，宗祇・宗長　伊地知鉄男著，世阿彌　小山弘志著

丹羽文雄 913.6-N 866 w
惑　星
東京　湊書房　昭和26（1951）
417p　19cm

野村長一 913.6-N 943 k
甲武信嶽傳奇　野村胡堂著
東京　文芸図書出版社　昭和26（1951）
399p　19cm

野村長一 913.6-N 943 m
萬五郎青春記　野村胡堂著
東京　東方社　昭和26（1951）
293p　19cm

野村長一 913.62-N 943 m
錦形平次捕物帳
無間の鐘　野村胡堂著
東京　湊書房　昭和26（1951）
356p　19cm

小田　實 913.6-O 212 m
明後日の手記
東京　河出書房　昭和26（1951）
216p　19cm

岡田　甫 911.4-O 435 s
川柳末摘花註解
東京　第一出版社　昭和26（1951）
313p　19cm

遠地輝武 911.162-O 756 s
青春の悲歌　—啄木の詩歌鑑賞—　遠地輝武等著
東京　ナウカ社　昭和26（1951）
204p　19cm
内容
「あこがれ」遠地輝武著，「一握の砂」渡辺順三著，「悲しき玩具」赤木健介著，「呼口と口笛」壺井繁治著

大岡昇平 913.6-O 763 k
來宮心中
東京　新潮社　昭和26（1951）
234p　19cm
内容
来宮心中　他6篇

大佛次郎 913.6-O 781 k 3
鞍馬天狗　第5巻
東京　中央公論社　昭和26（1951）
174p　図版　19cm
内容
第5巻　江戸日記　上

大佛次郎 913.6-O 781 o 3
大佛次郎作品集　第2巻
東京　文芸春秋新社　昭和26（1951）
297p　図版　19cm
内容
第2巻
乞食大将，阿片戰争

尾崎士郎 913.6-O 979 z
人生劇場　第3巻
東京　春歩堂　昭和26（1951）
482p　22cm
内容
第3巻　残侠篇

西條八十 911.56-Sa 342 a
赤い花束
東京　宝文館　昭和26（1951）
220p　15cm

佐佐木信綱 911.123-Sa 682 s
佐佐木信綱全集　第4巻
東京　六興出版社　昭和26（1951）
474p　22cm
内容
第4巻　評釈万葉集　巻4　万葉集　第10-巻第1

佐藤春夫 911.56-Sa 773 z
鑑賞 抒情名詩選　佐藤春夫等編
逗子町（神奈川県）天明社　昭和26（1951）
262p　19cm（天明叢書）

佐藤紅緑 913.6-Sa 815 s
佐藤紅緑選集〔第8〕
東京　ポプラ社　昭和26（1951）
284p　19cm
内容
〔第8〕一直線

子母澤寛 913.6-Si 434 n
投げ節彌之
東京　春陽堂　昭和26（1951）
170p　16cm（春陽文庫　第1027）
内容
投げ節彌之 他5篇

志賀直哉 918.6-Si 283 s 2
志賀直哉作品集　第1,2巻
東京　創元社　昭和26（1951）
2冊　図版　19cm
内容
第1巻
短篇集　第1
菜の花と小娘　他25篇
第2巻
母の死と新しい母　他13篇

椎名麟三 913.6-Si 312 e
永遠なる序章
東京　河出書房　昭和26（1951）
215p　15cm（市民文庫 第13）

島田謹二 911.56-Si 328 t
藤村名詩鑑賞　島田謹二，吉田精一共著
逗子町（神奈川県）天明社　昭和26（1951）
248p　19cm（天明叢書　第8）

島崎藤村 911.56-Si 357 t 2
藤村全詩集
東京　新潮社　昭和26（1951）
508p　図版　19cm

下村湖人 913.6-Si 418 z
少年のための
次郎物語
東京　学童社　昭和26（1951）
368p　19cm

榛葉英治 913.6-Si 461 z
蔵王・蘇える女
東京　東京文庫　昭和26（1951）
230p　19cm
内容
蔵王，渦，蘇える女

新潮社 911.307-Si 511 h
俳諧歳時記〔第3〕新潮社編
東京　新潮社　昭和26（1951）
269p　16cm（新潮文庫 第148）
内容
〔第3〕夏

塩尻公明 914.6-Si 534 t
天分・愛情・書斎
東京　新潮社　昭和26（1951）
218p　17cm（新潮叢書）

鈴木　亨 910.2-Su 891 k
国文学史要説
東京　山海堂　昭和26（1951）
244p　18×12cm（学習研究新書　第5）

社會思想研究会 914.6-Sy 922 k
教養と人生　社会思想研究会編
東京　社会思想研究会出版部　昭和26（1951）
203p　16cm（現代教養文庫　第8）
内容
教養の問題　阿部次郎著　他11篇

高倉テル 918.6-Ta 328 t
タカクラ・テル著作集　第27
東京　理論社　昭和26（1951）
181p　19cm
内容
第27　新文学入門

高村光太郎 914.6-Ta 346 d
獨居自炊
熱海　龍星閣　昭和26（1951）
198p　20cm

武田雪夫 913.8-Ta 486 a
一年生童話
あわてろばさん
東京　金の星社　昭和26（1951）
173p　19cm

瀧澤良芳 913.366-Ta 964 k
軌範源氏物語全解
東京　広文館　昭和26（1951）
153p　図版　19cm（軌範国文叢書）

立原道造 918.6-Ta 948 t
立原道造全集　第3巻
東京　角川書店　昭和26（1951）
468p　図版　19cm
内容
第3巻
優しき歌

辰野　隆 914.6-Ta 963 z
随筆選集　再版
東京　要書房　昭和26（1951）
344p　19cm

田島茉莉子 913.6-Ta 993 y
野球殺人事件
東京　岩谷書店　昭和26（1951）
309p　19cm

千葉省三 913.6-Ti 221 t
千鳥笛
東京　ポプラ社　昭和26（1951）
240p　19cm

千葉省三 913.6-Ti 221 y
山姫かづら
東京　ポプラ社　昭和26（1951）
253p　19cm

徳永　直 913.6-To 438 m
村に來た文工隊
東京　目黒書店　昭和26（1951）
277p　19cm（自選作品集）

富田常雄 913.6-To 512 m
緑の風
東京　春陽堂　昭和26（1951）
172p　16cm（春陽文庫 1033）

富田常雄　913.6-To 512 s
姿三四郎（全）
東京　春歩堂　昭和26（1951）
754p　図版　19cm

豊田正子　914.6-To 594 n
粘土のお面　他十二篇
東京　角川書店　昭和26（1951）
181p　16cm（角川文庫　第98）

壺井　榮　915.9-Tu 643 m
右文覺え書
浦和　三十書房　昭和26（1951）
232p　図版　19cm

角田喜久雄　913.6-Tu 751 k
剣侠一代男
東京　文芸図書出版社　昭和26（1951）
307p　19cm

土屋文明　911.123-Tu 796 m
萬葉集私注　第7巻
東京　筑摩書房　昭和26（1951）
286p　22cm

津山景子　915.9-Tu 843 a
嵐の中の子等
丹波市町（奈良県）養德社　昭和26（1951）
229p　19cm

中部國文學會　910.4-Tu 995
日本文學の全貌　第1分冊　中部國文學會編
名古屋　愛知書院　昭和26（1951）
126p　22cm
内 容
総論
国文学と比較文学　高木市之助著，日本文学と人間形成　久松潜一著
各論
詩歌俳諧
記紀の歌謡　倉野憲司著，古代歌体論　—四句体歌の問題—　田辺幸雄著，長歌論　岡部政裕著，平安和歌　小沢正夫著，中世以降の和歌　久德高文著，連歌論　萩原羅月著，俳諧論—「をかし」の文学としての俳諧—　各務虎雄著，近代詩論—近代詩鷲摑み—　神田秀夫著，現代俳句概観　清水孝之著
物語小説
物語文学論—物語文学の本質と王朝小説の指移—　石川徹著，歴史物語論　松村博司著，軍記物語—所謂軍記物語について—　釜田喜三郎著，中世小説論　中島馨著，江戸時代小説　岡部美二二著，明治小説—北村透谷と封建性—　江口彰次著，大正の小説　大矢武師著，昭和の小説　—戦後文学概観—　近藤一一著
日記随筆
日記随筆論—日記文学の性格—　池田亀鑑著，中世日記紀行随筆文学　石津純道著，近世の日記文学　真下三郎著
戯曲演劇
謡曲の幽玄性　早川甚三著，狂言の源流　田中充著，操から歌舞伎へ　高野正己著，元祿の江戸歌舞伎　守随憲治著，江戸歌舞伎の芸脈　岩沙慣一著，新劇運動—築地小劇場の位置—　永平和雄著

梅崎春生　913.6-U 555 s
櫻　島
東京　新潮社　昭和26（1951）
247p　15cm（新潮文庫　第194）
内 容
桜島，日の果て，崖，蜆，黄色い日々

内田百閒　914.6-U 811 z 2
實說艸平記
東京　新潮社　昭和26（1951）
273p　19cm

宇津保物語　第3分冊　913.34-M
宮田和一郎校註
東京　朝日新聞社　昭和26（1951）
277p　図版　19cm（日本古典全書）

山本健吉　911.36-Y 326 g
現代俳句
東京　角川書店　昭和26（1951）
196p　18×11cm（角川新書　第11）

山本有三　913.6-Y 375 y
山本有三集　上巻
東京　新潮社　昭和26（1951）
457p　19cm
内 容
上巻
真実一路，路傍の石

山手樹一郎　913.6-Y 457 k 2
金さん捕物帳　前，後篇
東京　講談社　昭和26（1951）
332p　19cm（傑作長篇小說全集　第7）

山手樹一郎　913.6-Y 457 m 4
又四郎笠
東京　同光社　昭和26（1951）
380p　19cm

山手樹一郎　913.6-Y 457 m 3
桃太郎侍　前，後篇
東京　春陽堂　昭和26（1951）
2冊　16cm（春陽文庫　第108，109）

與謝野晶子　911.168-Y 774 m
みだれ髪
東京　河出書房　昭和26（1951）
104p　15cm（市民文庫　第29）

吉田絃二郎　913.6-Y 782 y
山遠ければ
東京　ポプラ社　昭和26（1951）
269p　19cm

吉田絃二郎　918.6-Y 782 y
吉田絃二郎作品集　第3巻
東京　万葉出版社　昭和26（1951）
219p　図版　19cm
内 容
第3巻
小說集　第3　芭蕉と壽貞尼，G線上のアリア

吉田精一　911.5-Y 826 n
日本
近代詩鑑賞〔第3〕
逗子町（神奈川県）天明社　昭和26（1951）
248p　19cm（天明叢書　第3）
内 容
〔第3〕昭和篇

吉川英治　913.6-Y 859 e
英治叢書　第22，23
東京　六興出版社　昭和26（1951）
2冊　地図　19cm
内 容
第22　新書　太閤記　第11巻
第23　源頼朝　上巻

吉屋信子　913.6-Y 949 b
紅　雀
東京　ポプラ社　昭和26（1951）
286p　19cm

吉屋信子　913.6-Y 949 o
女の暦・妻も戀す
東京　講談社　昭和26（1951）
332p　19cm（傑作長篇小說全集　第6）

神保光太郎　911.58-Z 28 t
少年少女詩集
月夜のくつ音　神保光太郎編
東京　あかね書房　昭和26（1951）
187p　22cm

城　昌幸　913.6-Z 59 w
若さま侍捕物手帖　第1
東京　春陽堂　昭和26（1951）
172p　16cm（春陽文庫　第1028）

920　中国文学．東洋文学

アラビアン・ナイト　929.76-A 648 sT
千一夜物語　第6　豊島與志雄等訳
東京　岩波書店　昭和26（1951）
385p　15cm（岩波文庫）
内 容
第6　オマール・アル・ネマーン王の話　その2

平 妖 傳　下巻　923-H 418 S
佐藤春夫訳
東京　世紀書房　昭和26（1951）
364 p　19cm

金瓶梅 923-Ki 249 kO
続金瓶梅 上巻 尾坂德司訳
東京 千代田書房 昭和26 (1951)
363p 19cm

李箕永 929.13-R 28 yK
蘇える大地 李箕永著 金達壽, 朴元俊共訳
東京 ナウカ社 昭和26 (1951)
288 p 19cm

老舎 923-R 65 sS
四世同堂 第2部 上巻 老舎著 鈴木擇郎等著
東京 月曜書房 昭和26 (1951)
306p 19cm
内容
第2部 偸生
上巻

新潮社出版部 929.76-Si 511 a
アラビヤンナイト 新潮社出版部編
東京 新潮社 昭和26 (1951)
76p 22cm (世界の絵本 中型版 第11)

米倉 健 923-Y 759 n
肉蒲團
東京 京橋出版社 昭和26 (1951)
102p 15cm (東西問題小説文庫 第6)

930 英米文学

Ballantyne, Robert Michael. 933-cB 18 aK
荒野の子 バランタイン著 加能越郎訳
東京 牧書店 昭和26 (1951)
208p 図版 19cm (学校図書館文庫 第10)

Brontë, Charlotte. 933-cB 86 sS
シャーリー 妹エミルの肖像 第2巻 シャーロット・ブロンテ著 相良次郎訳
東京 ダヴィッド社 昭和26 (1951)
460p 19cm

Christie, Agatha. 933-cC 55 yT
豫告殺人 アガサ・クリスティー著 田村隆一訳
東京 早川書房 昭和26 (1951)
346p 19cm (世界傑作探偵小説シリーズ 第8)

Conrad, Joseph. 933-cC 75 tM
颱 風 コンラッド著 三宅幾三郎訳
東京 新潮社 昭和26 (1951)
127p 15cm (新潮文庫 第189)

Defoe, Daniel. 933-cD 31 rY
ロビンソン漂流記 デフォオ著 吉田健一訳
東京 新潮社 昭和26 (1951)
341p 16cm (新潮文庫 第190)

Dickens, Charles. 933-cD 54 pM
ピクウィック倶楽部 下巻 デイケンズ著 宮西豊逸訳
東京 三笠書房 昭和26 (1951)
287p 19cm (世界文学選書 第68)

Dreiser, Theodore. 933-cD 77 sO
シスター キャリー 中,下巻 シオドー・ドライザー著 小津次郎訳
東京 三都書房 昭和26 (1951)
2冊 19cm
(表紙其他には女優キャリーとあり)

Hawthorne, Nathaniel. 933-cH 39 hH
緋文字 ナサニエル・ホーソーン著 福原麟太郎訳
東京 三笠書房 昭和26 (1951)
172p 19cm (世界文学選書 第91)

Hearn, Lafcadio. 933-cH 43 k4T
小泉八雲選 小泉八雲著 谷川徹三編
東京 筑摩書房 昭和26 (1951)
170p 図版 19cm (中学生全集 第39)

北條 誠 933-H 736 o
大いなる遺産
東京 偕成社 昭和26 (1951)
313p 図版 19cm (世界名作文庫)
(原作はディッケンズ)

Huxley, Aldous Leonard. 933-cH 98 sM
猿と本質 オルダス・ハックスレー著 前田則三訳
東京 早川書房 昭和26 (1951)
275p 19cm

池田宣政 933-I 229 h 2
氷海の冒險児 南洋一郎著
東京 ポプラ社 昭和26 (1951)
323p 19cm (世界名作物語)
(原作はボウ)

Kennedy, Margaret. 933-cK 36 eI
永遠の處女 上巻 マーガレット・ケネディ著 飯島淳秀訳
東京 ダヴィッド社 昭和26 (1951)
220p 図版 19cm

Maugham, William Somerset. 938-cM 44 s
サマセット・モーム選集 第5巻 上
東京 三笠書房 昭和26 (1951)
215p 19cm
内容
第5巻 上 剃刀の刃 上巻 斎藤三夫訳

仁科春彦 933-N 818 t
トム・ソウヤーの冒險
東京 黎明社 昭和26 (1951)
267p 19cm (世界名作物語 第10)
(原作はマーク・トウエン)

大佛次郎 933-O 781 o
ジャングル・ブック物語
狼少年
東京 湘南書房 昭和26 (1951)
180p 図版 19cm
(原作はキップリング)

Queen, Ellery. 933-cQ 3 zI
Zの悲劇 エラリ・クイーン著 岩田賛訳
東京 新樹社 昭和26 (1951)
319p 19cm (ぶらっく選書 第18)

笹澤美明 933-Sa 735 r
ロビンフッド 笹澤美明著 大沢昌助画
東京 小峰書店 昭和26 (1951)
46p 図版 19×17cm (小学生文庫 第66)
(原作はハーベイ)

Steinbeck, John. 935.9-cS 81 sS
戰後ソヴエート紀行 スタインベック著 角邦雄訳
東京 角川書店 昭和26 (1951)
102p 図版 16cm (角川文庫 第136)

Stevenson, Robert Louis. 933-cS 84 sI
水車小屋のウイル スティヴンスン著 飯島小平訳
東京 小峰書店 昭和26 (1951)
180p 15cm (少年少女のための世界文学選 第21)
内容
水車小屋のウイル, 瓶の小鬼

Swift, Jonathan. 933-cS 97 gNi
続ガリヴァー旅行記 飛ぶ島・馬の国 スウィフト著 中野好夫訳
東京 岩波書店 昭和26 (1951)
239p 18cm (岩波少年文庫 第10)

Thoreau, Henry David. 934-cT 48 mk
森の生活 —ウオールデン— 上,下巻 ソーロー著 神吉三郎訳
東京 岩波書店 昭和26 (1951)
2冊 15cm (岩波文庫)

德永壽美子 933-To 438 s 2
小公女 德永壽美子著 松村三多画
東京 小峰書店 昭和26 (1951)
49p 図版 19×18 (小学生文庫 第68)
(原作はバーネット)

Wallace, Lew. 933-cW 19 bM
ベン・ハー —圧制・闘争・栄光— ルー・ウォーレス著 松本惠子訳
東京 英宝社 昭和26 (1951)
294p 19cm

Wells, Herbert George. 933-cW 45 uO
宇宙戦争　H.G.ウエルズ著　小野協一訳
東京　小山書店　昭和26（1951）
228p　20cm

940　ドイツ文学

Andersen, Hans Christian. 949.7-cA 54 a 5B
アンデルセン童話集　アンデルセン著　番匠谷英一訳
東京　角川書店　昭和26（1951）
208p　15cm　（角川文庫 第43）

Carossa, Hans. 943-cC 29 sT
成年の祕密　カロッサ著　高橋義孝訳
東京　新潮社　昭和26（1951）
218p　15cm　（新潮文庫 第188）

Goethe, Johann Wolfgang von. 940.28-cG 59 sK
詩と眞實　第4部　ゲーテ著　小牧健夫訳
東京　岩波書店　昭和26（1951）
185p　15cm　（岩波文庫）

村山知義 942-M 982 w
ウイリアム・テル
浦和　三十書房　昭和26（1951）
76p　19cm　（新兒童文庫 第12）
（原作はシラー）

Schnitzler, Arthur. 948-cS 36 s
シュニツラー選集　第2巻　シュニツラー著
東京　実業之日本社　昭和26（1951）
310p　図版　19cm
内容
第2巻
みれん　森鷗外訳，深夜の賭博　植田敏郎訳

柴田錬三郎 943-Si 248 h
白馬の騎士
東京　偕成社　昭和26（1951）
325p　図版　19cm　（世界名作文庫）
（原作はシュトルム）

Storm, Hans Theodor. 943-cS 88 m 2 K
みずうみ・人形つかい　他一篇　シュトルム著，國松孝二訳
東京　角川書店　昭和26（1951）
224p　15cm　（角川文庫　第120）
内容
みずうみ，人形つかい，北の海

950　フランス文学

952-cB 37 fT
Beaumarchis, Pierre Augustin Caron de.
フィガロの結婚　ボオマルシェエ著　辰野隆訳
東京　要書房　昭和26（1951）
258p　図版　19cm

953-cC 33 cK
Casanova de Seingalt, Giacomo Girolamo.
カザノヴ情史　第2巻　カザノヴ著　小牧近江，安部牟禮夫共訳
東京　河出書房　昭和26（1951）
196p　15cm　（市民文庫 第24）

Chardonne, Jacques. 954-cC 47 aZ
愛をめぐる隨想　シャルドン著　神西清訳
東京　新潮社　昭和26（1951）
166p　17cm　（新潮叢書）

Flaubert, Gustave. 953-cF 58 mM
三つの物語　フローベール著　村上菊一郎訳
東京　小峰書店　昭和26（1951）
194p　15cm　（少年少女のための世界文学選 第19）
内容
素ぼくなこころ，ジュリヤン聖人伝，ヘロデヤ

France, Anatole. 953-cF 81 a 2
アナトオル・フランス長篇小説全集　第2巻　アナトオル・フランス著
東京　白水社　昭和26（1951）
369p　図版　20cm
内容
第2巻　鳥料理レエヌ・ペドオク亭　朝倉季雄訳

Gide, André. 958-cG 45 a
アンドレ・ジイド全集 第6巻　アンドレ・ジイド著
東京　新潮社　昭和26（1951）
341p　図版　22cm
内容
第6巻
法王庁の拔穴　生島遼一訳，重罪裁判所の思い出　川口篤訳

Kessel, Joseph. 953-cK 42 hH
晝　顔　ジョセフ・ケッセル著　堀口大学訳
東京　新潮社　昭和26（1951）
256p　19cm

岸田國士 953-Ki 264 n
にんじん物語　岸田國士著　須田壽画
東京　あかね書房　昭和26（1951）
59p　19×18cm　（世界絵文庫 第7）
（原作はルナアル）

Le Hardouin, Maria. 953-cL 52 hK
ハートの女王　マリア・ル・アルドウーアン著　小島輝正訳
東京　ダヴイッド社　昭和26（1951）
234p　19cm

Maupassant, Guy de. 953-oM 45 m 2 S
モーパッサン短篇集　モーパッサン著　新庄嘉章訳
東京　小峰書店　昭和26（1951）
225p　15cm　（少年少女のための世界文学選 第15）
内容
脂肪の塊　他9篇

Maupassant, Guy de. 953-cM 45 m
モーパッサン長篇全集　第3巻　モーパッサン著
東京　白水社　昭和26（1951）
205p　図版　19cm
内容
第3巻　ピエールとジヤン　鈴木健郎訳

Maurois, André. 954-cM 45 wN
私の生活技術　アンドレ・モロワ著　内藤濯訳
東京　新潮社　昭和26（1951）
238p　19cm

三宅正太郎 956-M 622 a
愛の書簡　―フランスの戀人たち―　三宅正太郎訳編
丹波市町（奈良県）養德社　昭和26（1951）
214p　19cm

Moliére. 952-cM 72 mS
モリエール名作集　モリエール著　鈴木力衛等訳
東京　白水社　昭和26（1951）
652p　図版　19cm
内容
粗忽者，亭主学校，女房学校　鈴木力衛訳，タルテュフ小場瀬卓三訳，ドジ・ジュアン　鈴木力衛訳，孤客　辰野隆訳，守銭奴　小場瀬卓三訳，女学者，気で病む男　内藤濯訳，解説　鈴木力衛著，モリエール年譜

Montherlant, Henri de. 953-cM 78 z 2H
女性への憐憫　アンリ・ド・モンテルラン著　堀口大学訳
東京　新潮社　昭和26（1951）
288p　19cm

Musset, Alfred de 953-cM 98 eY
悅樂の園　アルフレッド・ド・ミュッセ著　山本泰三著
東京　園書房　昭和26（1951）
192p　19cm

Musset, Alfred de. 953-cM 98 gY
ガミアニ　アルフレッド・ミユッセ著　吉野春樹訳
東京　紫書房　昭和26（1951）
229p　図版　19cm
（仏文併記）

Pagnol, Marcel. 952-cP 13 mN
マルセイユ劇　三部作
マリウス　マルセル・パニヨル著　永戸俊雄訳
東京　酣燈社　昭和26（1951）
259p　18×11cm　（学生文庫）

Plisnier, Charles. 953-cP 72 kI
結　婚　上卷　シャルル・プリニエ著　井上勇訳
東京　三笠書房　昭和26（1951）
252p　19cm

Renard, Jules. 955-cR 39 rK
ルナール日記　第5巻　ジュール・ルナール著　岸田國士訳
東京　白水社　昭和26（1951）
322p　図版　19cm
内容
第5巻　1902-1903

Rolland, Romain. 953-cR 74 mM
魅せられたる魂　第9,10　ロマン・ロラン著　宮本正清訳
東京　みすず書房　昭和26（1951）
2冊　19cm
内容
第9　予告する者　第4
第10　予告する者　第5　出産　下

Rolland, Romain. 958-cR 74 r
ロマン・ロラン全集　第3巻　ロマン・ロラン著
東京　みすず書房　昭和26（1951）
278p　19cm
内容
第3巻　ジャン・クリストフ　第3巻　片山敏彦訳

Rousseau, Jean Jacques. 953-cR 86 sY
新エロイーズ　第4　ルソー著　安士正夫訳
東京　河出書房　昭和26（1951）
344p　図版　19cm

Sartre, Jean Paul. 958-cS 25 s
サルトル全集　第2巻　上　サルトル著
京都　人文書院　昭和26（1951）
283p　19cm
内容
第2巻　自由への道　第2部　猶予　上　佐藤朔，白井浩司共訳

佐藤　朔 950.2-Sa 864 n
二十世紀のフランス文學
東京　北隆館　昭和26（1951）
335p　図版　18cm

竹重頼久 953-Ta 548 k
危険な関係　竹重頼久訳編
東京　京橋出版社　昭和26（1951）
95p　15cm（東西問題小説文庫 第5）

台　十馬 953-U 787 e
エプタメロン
東京　京橋出版社　昭和26（1951）
105p　15cm（東西問題小説文庫 第4）
（原作はナヴァル女王）

Verlaine, Paul Marie. 951-cV 52 nS
呪はれた詩人集　ヴエルレェヌ著　鈴木信太郎訳
東京　創元社　昭和26（1851）
221p　図版　19cm（創元選書　第209）

横山美智子 953-Y 736 a
愛の妖精
東京　偕成社　昭和26（1951）
333p　図版　19cm（世界名作文庫）
（原作はサンド）

Zweig, Stefan. 950.28-cR 74 ZrO
ロマン・ロラン　下巻　S.ツヴァイク著　大久保和郎訳
東京　慶友社　昭和26（1951）
233p　図版　19cm

980　ロシア文学

Afanas'ev, Aleksandr Nikolaevich. 983-cA 25 rN
ロシア民話集　アファナーシエフ著　昇曙夢訳
東京　小峰書店　昭和26（1951）
230p　16cm（少年少女のための世界文学選 第20）

Baikov, Nikolaĭ Apollonovich. 983-cB 15 wK
私たちの友だち　バイコフ著　上脇進訳
東京　岩波書店　昭和26（1951）
299p　18cm（岩波少年文庫 第11）

Chekhov, Anton Pavlovich. 983-cC 51 yT
喜び・假面　他二十八篇　チェーホフ著　東郷正延，錦織綾紹共訳
東京　岩波書店　昭和26（1951）
256p　15cm（岩波文庫）

Dostoevskiĭ, Fedor Mikhaĭlovich. 983-cD 72 hK
白　痴　上巻　ドストエフスキー著，小沼文彦訳
東京　新潮社　昭和26（1951）
421p　16cm

Dostoevsiĭ, Fedor Mikhaĭlovich. 983-cD 72 hN
白　痴　第2篇　ドストイェフスキイ著　中山省三郎訳
東京　角川書店　昭和26（1951）
265p　16cm（角川文庫 第138）

983-cD 72 hNm
Dostoevskiĭ, Fedor Mikhaĭlovich.
白　痴　第1,2,3巻　ドストイエフスキイ著　中山省三郎訳
東京　三笠書房　昭和26（1951）
3冊　19cm（世界文学選書 第86,87,88）

Dostoevskiĭ, Fedor Mikaĭlovich. 983-cD 72 t 2K
小さい英雄　ドストエーフスキイ著　黒田辰男訳
東京　小峰書店　昭和26（1951）
189p　15cm（少年少女のための世界文学選 第22）
内容
小さい英雄　他4篇

Fedorov, A. F. 985.9-cF 29 tN
地下黨機關は活動する　第2部　A.F.フョードロフ著　中城龍雄訳編
東京　真理社　昭和26（1951）
524p　19cm

Kozlov, Ivan. 985.9-cK 88 tM
地下の党活動　―オルグの人々―　イワン・コズロフ著　南信四郎，田辺稔共訳
京都　三一書房　昭和26（1951）
355p　19cm

ソヴェート小説集 983-So 614
東京　真理社　昭和26（1951）
266p　19cm
内容
歌はいかに作られたか　マクシム・ゴーリキイ著　藏原惟人訳　他11篇

Tolstoĭ, Lev Nikolaevich. 988-cT 65 tH
トルストイ全集　第14　トルストイ著　原久一郎訳
東京　講談社　昭和26（1951）
407p　図版　22cm
内容
第14　生ひ立ちの記　下
青年時代，地主の朝，悪魔

Tolstoĭ, Lev Nikolaevich. 988-cT 65 tY
トルストイ全集　第20巻　トルストイ著　米川正夫訳
東京　創元社　昭和26（1951）
410p　19cm
内容
第20巻　光は闇に輝く　他　―戯曲篇（下）―

Turgenev, Ivan Sergeevich. 983-cT 93 sY
その前夜　ツルゲーネフ著　米川正夫訳
東京　角川書店　昭和26（1951）
266p　15cm（角川文庫　第121）

神西　清 983-Z 29 r
ロシヤ戀愛小説集　神西清編
東京　羽田書店　昭和26（1951）
275p　19cm（世界恋愛文学名作選）
内容
吹雪　プーシキン著　神西清訳，公爵令嬢メリイ　レールモントフ著　中村白葉訳，初恋　ツルゲーネフ著　米川正夫訳，白夜　ドストエフスキイ著　昇曙夢訳

昭和26年11月7日印刷
昭和26年11月10日発行

編集者　国立国会図書館受入整理部
　　責任者　村尾成允

発行者　国立国会図書館管理部
　　責任者　足羽憲太郎
　　東京都港区赤坂一番地の一

印刷者　印刷庁
　　東京都新宿区市ヶ谷本村町十五

国立国会図書館

収　書　通　報

第 44 号

Current Acquisitions

No. 44

国立国会図書館

National Diet Library

Tokyo, Japan

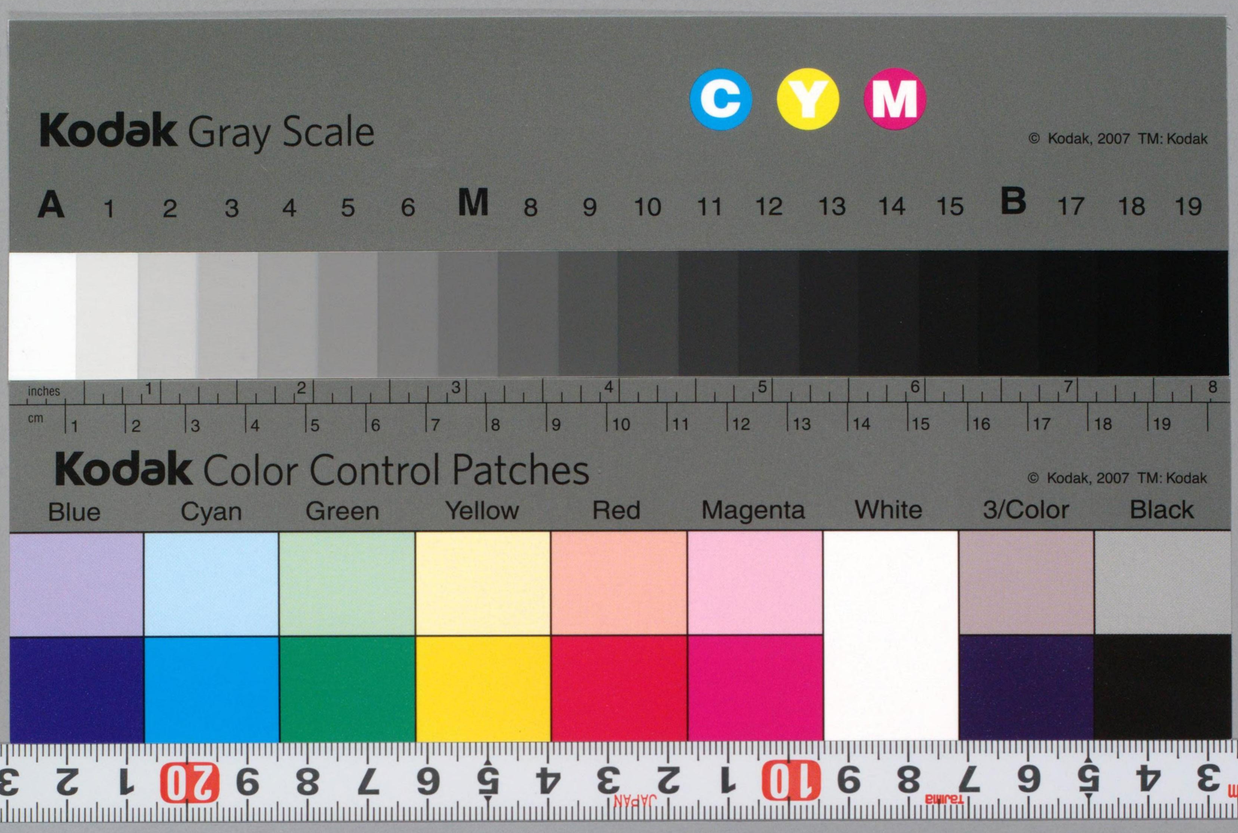
Kodak Gray Scale
C Y M
© Kodak, 2007 TM: Kodak
A 1 2 3 4 5 6 M 8 9 10 11 12 13 14 15 B 17 18 19
inches
cm
Kodak Color Control Patches
© Kodak, 2007 TM: Kodak
Blue Cyan Green Yellow Red Magenta White 3/Color Black