

始

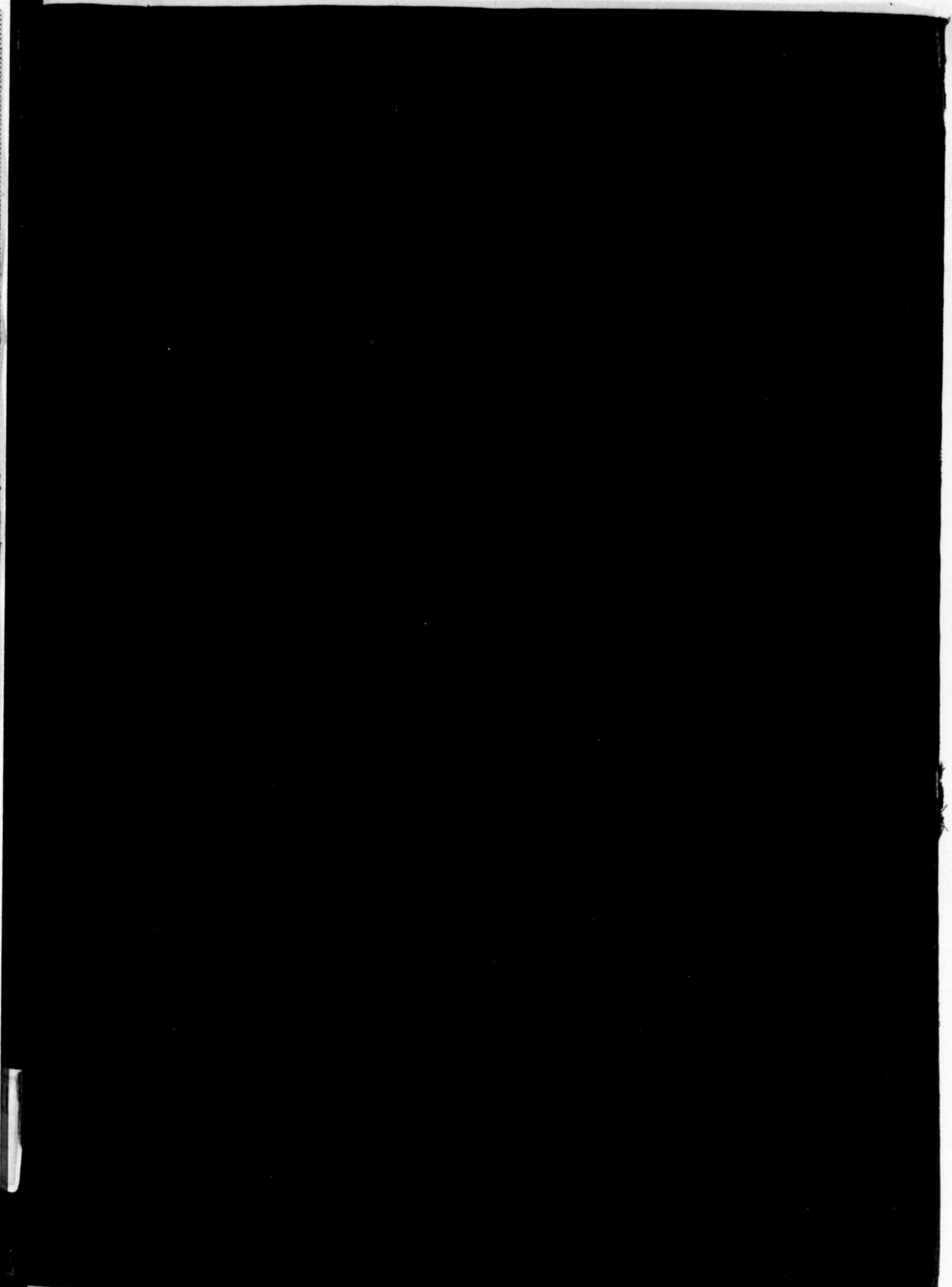

257
1
11

續
學校
建築
集
學
建
圖

日本建築協會

636



續學校建築圖集

日本建築協會編



257.1-11

序

日本建築協会は機關雜誌「建築と社會」に於て、幾度か學校建築に關する特輯號を發行して、學校建築の改善と向上とに資する所があつたが、更に世の教育家、建築家並に建築業者の理解に資し、併せて各學校建築科學生の參考資料たらしむる目的を以て、單行本「學校建築圖集」を發刊せし所、幸にも大に世の歡迎する所となり、刊行三版を重ね得たるは、學校建築に關する一般の注意の淺からざるを證據立てるものとして、本協會の大に欣快とする所であつた。

爾來三年、教育界百般の進歩向上は勿論、建築方面に於ても、構造設備より仕上、様式等に至るまで變遷進歩の跡著しきものが頗る多い。

本協會は茲に更めて「續學校建築圖集」を刊行し、一は學校建築一般に關する最近の動向を示し、以て現在教育方面にたづさはる人人の資料たらしめ、一は學校建築計畫に關する參考書として、建築設計家及建築科學生の用に役立たしめんとする。

内容は小學校より中等學校、專門學校、大學に至るまで、主として昭和8年以後に竣工したるものを採録し、平面圖に加ふるに外觀及主要各部の寫眞を以てし、必要に應じて立面圖、斷面圖を添へ、更に卷末には鐵筋混凝土造並に木造の小學校の標準矩計圖と大阪市小學校の使用家具及運動設備の規格圖とを附録した。

工事仕様書は蒐録の各學校中より代表的なものを拔萃したものであるが、以て全般を類推するに足ると思ふ。

今や一般教育思想の普及と當局の教育方針の徹底とに依つて、學校建築は量に於ては勿論、質に於ても優に建築界の重要な一分科となりつつある。

この時に當り本圖集の刊行は大いに意義あるものと信ずる。

目次

寫真

東京帝國大學醫學部第一號館・外觀 5
東京帝國大學本部附屬屋及工學部實驗室 5
京都帝國大學法學部經濟學部外觀・2階學生圖書閱覽室 6
大阪市立商科學大學豫科及高商部・外觀 7
大阪市立商科學大學豫科及高商部・內部 8
東京商科學大學豫科・外觀・中庭 9
神戸商業大學本館・外觀 10
神戸商業大學本館・內部 11
京都藥學專門學校・外觀・講堂 12
大阪女子高等醫學專門學校附屬病院・外觀・病室 13
兵庫縣甲陽中學校・全景・玄関・講堂 14
兵庫縣甲陽中學校・教室・講堂・體操場 15
大阪府立今宮中學校・外觀・玄関・講堂 16
兵庫縣立神戸第一商業學校・外觀・玄関・講堂・鏡器室 17
神戸市立第三神港商業學校・外觀・講堂・教室 18
第一東京市立中學校體育館及屋內プール・外觀・內部 19
大阪府立堺中學校・外觀 20
高知海南中學校・外觀 20
京都市立堀川高等女學校・外觀 20
神戸女學院・音樂堂・女學部・圖書館・理學館・ソールチャペル外觀 21
神戸女學院・講堂・寄宿舍・教師住宅外觀 22
神戸女學院・講堂・大階段 23
神戸女學院・圖書館・書庫・チャペル內部 24
大阪府・聖母女學院・外觀・教室 25
大阪市・信愛高等女學校・講堂・玄関・內部 26
東京市立忍岡尋常小學校・外觀・內部 27
東京市立中之町尋常赤阪高等小學校・外觀・體操場 28
神戸市立川中小學校・外觀 28
神戸市立福住尋常小學校・外觀・講堂・教室 29
兵庫縣・魚崎尋常高等小學校・外觀・講堂・教室 30
兵庫縣・魚崎尋常高等小學校・內部 31
大阪市立濟美第六小學校・外觀・教室 32
岐阜市華陽小學校・外觀・正面入口 33
名古屋市立幅下尋常小學校・外觀 34
名古屋市立中之町尋常高等小學校・外觀 34
大阪市立西九條小學校・外觀 35

京都市立成徳小學校・外觀・玄関 35
大阪市立北田邊小學校・外觀・內部 36
大阪市立東田中小學校・外觀・教室 37
横濱市立芦穂崎小學校・外觀 37
神戸市須榮幼稚園・外觀 38

圖面

東京帝國大學醫學部第一號館(教室研究室及實驗室)地1.2.3階平面圖 39
東京帝國大學醫學部第一號館(教室研究室及實驗室)斷面及立面圖 40
東京帝國大學本部附屬屋及工學部實驗室1.2階平面圖 41
東京帝國大學理學部臨海實驗室(水族室標本室)配置・斷面・立面及平面圖 42
京都帝國大學法學部經濟學部地1.2.3階平面圖 43
大阪市立商科學大學部校舍地1.2.3階平面圖 44
大阪市立商科學大學部・校舍立面圖 45
大阪市立商科學大學配置圖・圖書館及研究室平面圖並立面圖 46
大阪市立商科學大學豫科立委圖及1.2.3階平面圖 47
大阪市立商科學大學豫科高等商業部體育館立面圖及平面圖 48
大阪市立商科學大學大校高等商業部1.2.3階平面圖 49
大阪市立商科學大學高等商業部斷面圖及立面圖 50
東京商科學大學豫科地1.2階平面圖及立面圖 51
東京商科學大學豫科配置圖及一部詳細圖 52
神戸商業大學本館地1.2.3階平面圖 53
神戸商業大學本館立面圖及斷面圖 54
慶應義塾大學豫科配置圖立面及1階平面圖 55
慶應義塾大學豫科1階平面圖 55
大阪齒科醫學專門學校正面及1.2.3階平面圖及立面圖 57
大阪高等醫學專門學校本館立面圖及1.2.3階平面圖 58
大阪高等醫學專門學校配置圖1.2.3階平面圖及立面圖 59
兵庫縣甲陽中學校配置圖地1階平面圖 60
兵庫縣甲陽中學校2.3.屋階平面圖 61
大阪府立今宮中學校1.2.3階平面圖 62
大阪府立今宮中學校立面圖配景圖及建物配置圖 63

目次

兵庫縣立神戸第一商業學校1.2.3.4階平面圖 64
兵庫縣立神戸第一商業學校立面圖 65
神戸市立第三神港商業學校1.2.3階平面圖 66
第一東京市立中學校體育館及屋內プール斷面及平面圖 67
大阪府立堺中學校1.2.3.屋階平面圖 68
大阪府立堺中學校立面圖及配置圖 69
京都市立堀川高等女學校立面圖及1.2.3階平面圖 70
神戸女學院高女部及體操場各階平面圖 71
神戸女學院音樂堂1.2.3.4階平面圖 72
神戸女學院理學部文學部1.2.屋階平面圖 73
神戸女學院圖書館地1.2.3階平面圖 74
神戸女學院總務館及講堂平面圖 75
神戸女學院專門部高女部・寄宿舍各階平面圖 76
神戸女學院配置圖 77
大阪市信愛高等女學校立面圖 78
大阪市信愛高等女學校配景圖及1.2.3階平面圖 79
大阪府聖母女學院1階平面圖 80
兵庫縣立聖母學校平面圖配置圖及本館・講堂・寄宿舍各階平面圖 81
兵庫縣立盲學校配置圖及本館・教室・小使室及便所平面圖 82
兵庫縣盲學校講堂及寄宿舍平面圖 83
東京市立忍岡小學校立面圖 84
東京市立忍岡小學校1.2.3.屋階平面圖 85
東京市立中之町尋常赤阪高等小學校1階平面圖 86
東京市立中之町尋常赤阪高等小學校2階平面圖 87
東京市立中之町尋常赤阪高等小學校3階平面圖 88
神戸市立川中小學校1.2階平面圖 89
神戸市立川中小學校3階及屋上平面圖 90
兵庫縣魚崎尋常高等小學校1.2.3階平面圖 91
大阪市立濟美第六小學校1.2.3階平面圖 92
大阪市立濟美第六小學校立面圖 93
神戸市立福住小學校地1.2.3階平面圖 94
岐阜市華陽小學校1階平面圖 95
岐阜市華陽小學校2.3.屋階平面圖 96
名古屋市立幅下小學校1階平面圖 97
名古屋市立中之町小學校1階平面圖 98
大阪市立天王寺小學校1.2.3.屋階平面圖 99
大阪市立天王寺小學校立面圖及斷面圖 100
京都市立成徳小學校1.2.3階平面圖 101

大阪市立北田邊小學校1.2階平面圖 102
大阪市立東田中等小學校1.2階平面圖及立面圖 103
横濱市立芦穂崎小學校1.2階平面圖 104
横濱市立芦穂崎小學校立面圖・一般矩形圖及雨天體操場斷面圖 105
神戸市須榮幼稚園1.2階平面圖 106
大阪市立小學校鐵筋混凝土構造標準規格圖 107
大阪市立小學校木造校舍標準矩形圖 108
大阪市立小學校塗板規格圖 109
大阪市立小學校上下式塗板規格圖 110
大阪市立小學校兒童用机及腰掛規格圖 111
大阪市立小學校兒童用机規格圖(二人用) 112
大阪市立小學校教師用理科實驗臺及兒童用理科實驗机及腰掛規格圖 113
大阪市立小學校料理示範臺及實驗臺規格圖 114
大阪市立小學校唱歌室用腰掛及圖畫用兒童机・腰掛及筆洗規格圖 115
大阪市立小學校兒童用木工兼細工臺・腰掛及裁縫用教卓規格圖 116
大阪市立小學校兒童用裁縫机及腰掛・座式裁縫机・裁縫机上臺規格圖 117
大阪市立小學校兒童用傘棚及傘置規格圖 118
大阪市立小學校兒童用下足箱規格圖 119
大阪市立小學校橫木規格圖 120
大阪市立小學校梁木規格圖 121
大阪市立小學校助木規格圖 122
大阪市立小學校鐵棒規格圖 123
大阪市立小學校遊動木規格圖 124
大阪市立小學校仁臺規格圖 125
大阪市立小學校踏切板規格圖 126
大阪市立小學校スプリングボール規格圖 127

工事梗概

慶應義塾大學日吉臺校舍新築概要 128
大阪齒科醫學專門學校新築工事仕様書 128
大阪府立堺中學校改築工事概要 133
第一東京市立中學校屋內プール工事概要 137
第一東京市立中學校體育館工事概要 138
東京市立津久戸尋常小學校新築工事概要 139
大阪市立濟美第六小學校新築工事概要 140
塗板製作仕様書 141
兒童用机腰掛製作仕様書 142

醫學部第二號館



本部附屬屋及工學部實驗室

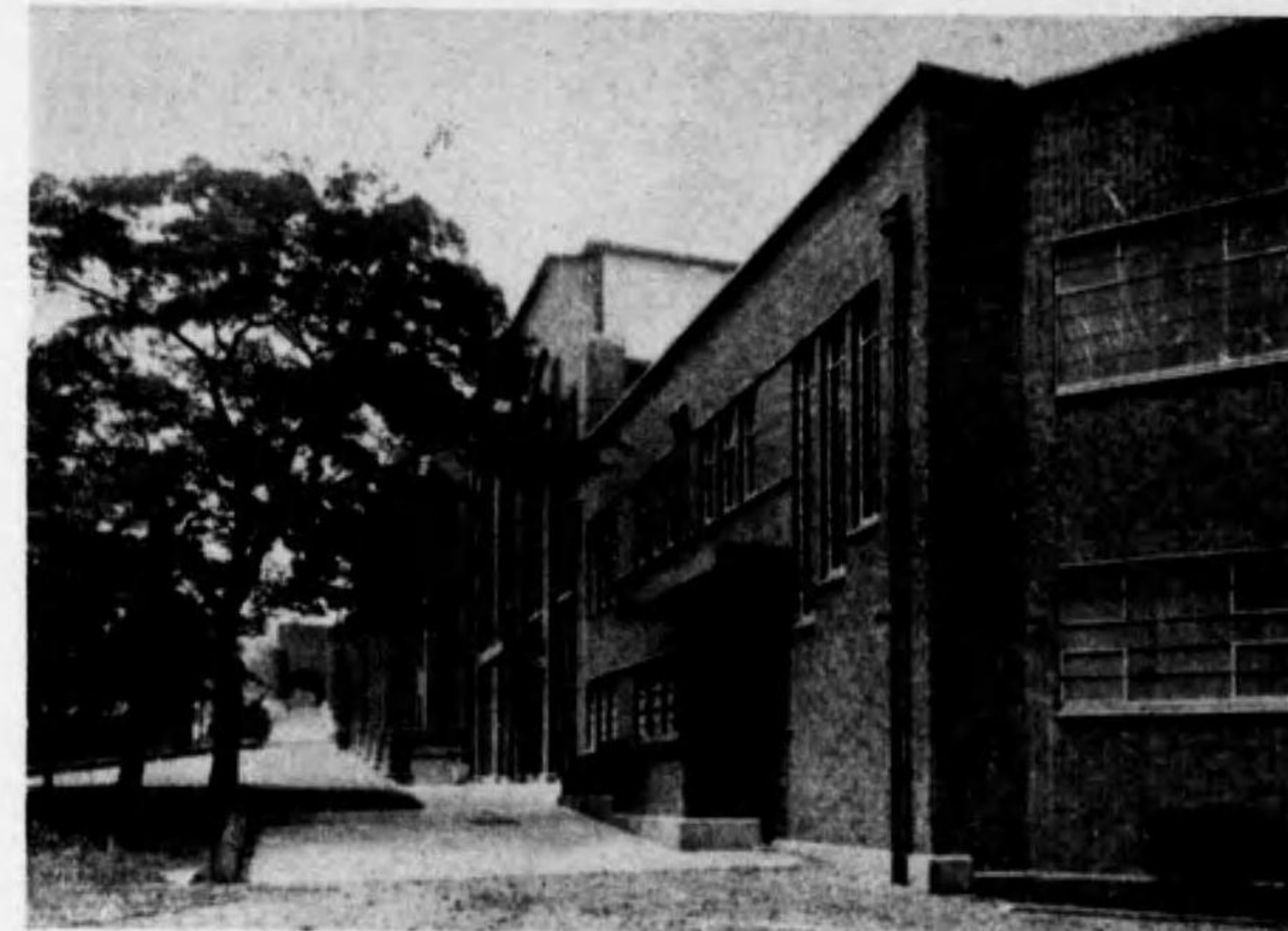

本部附屬屋及工學部實驗室

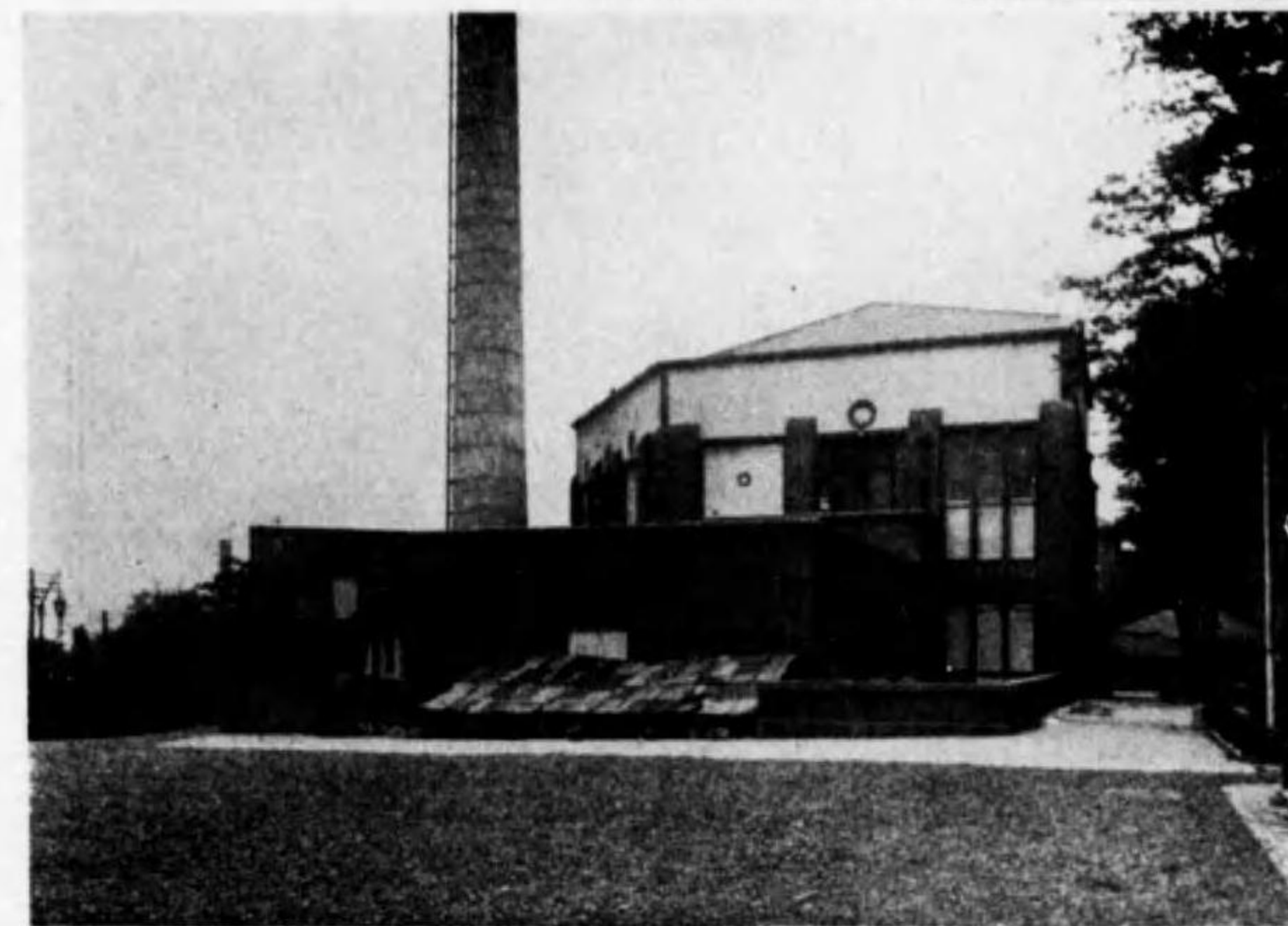

東京帝國大學

設計 東京帝國大學營繕課

施工 { 大倉土木株式會社
戸田組

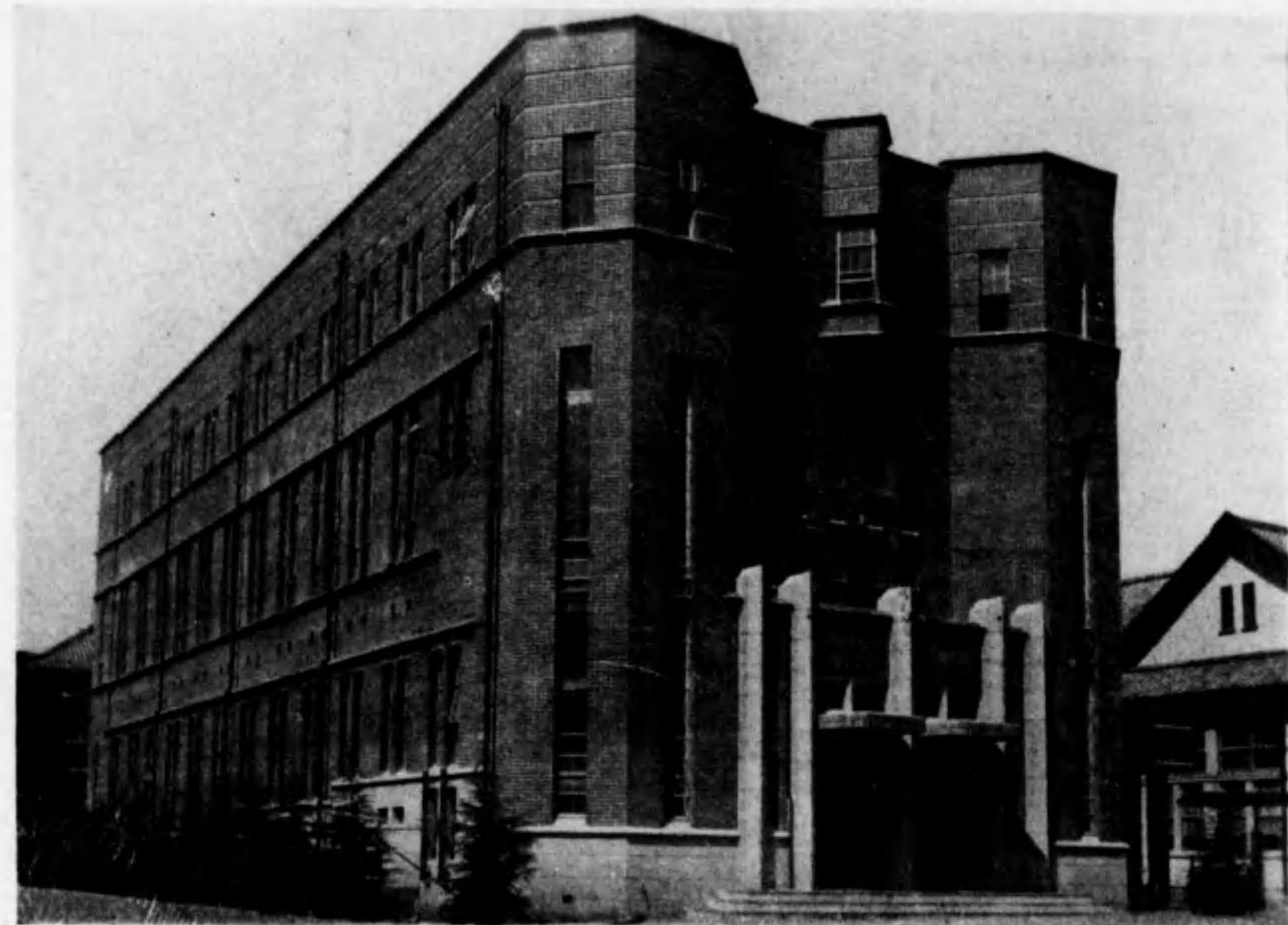

外觀



2階學生圖書閱覽室

京都帝國大學法學部經濟學部

設計 京都帝國大學營繕課
 施工 大倉土木株式會社

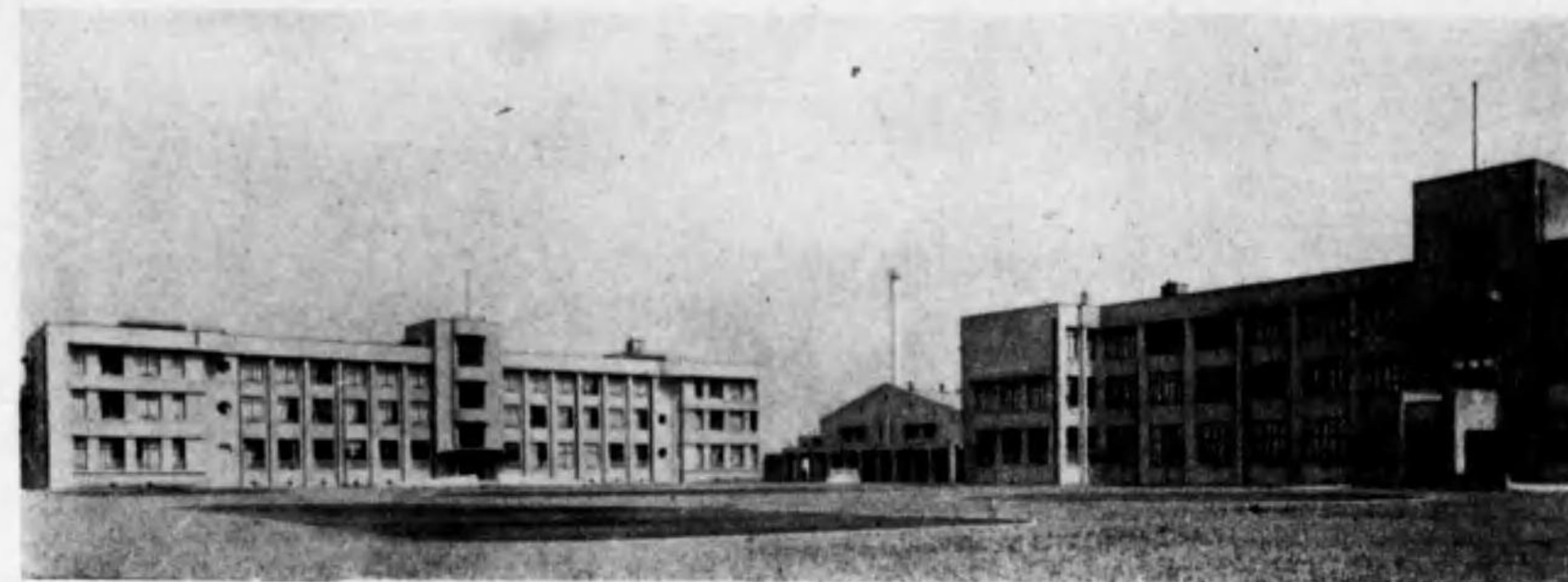

豫科體育館講堂及高商部全景



豫科體育館講堂高商部背面全景



大學部豫科正面



高商部校舍背面

大阪市立商科大學

設計 大阪市建築課
 施工 鹿島組

ステージ・ジムナジウム
内部講堂より
ジムナジウムを望む

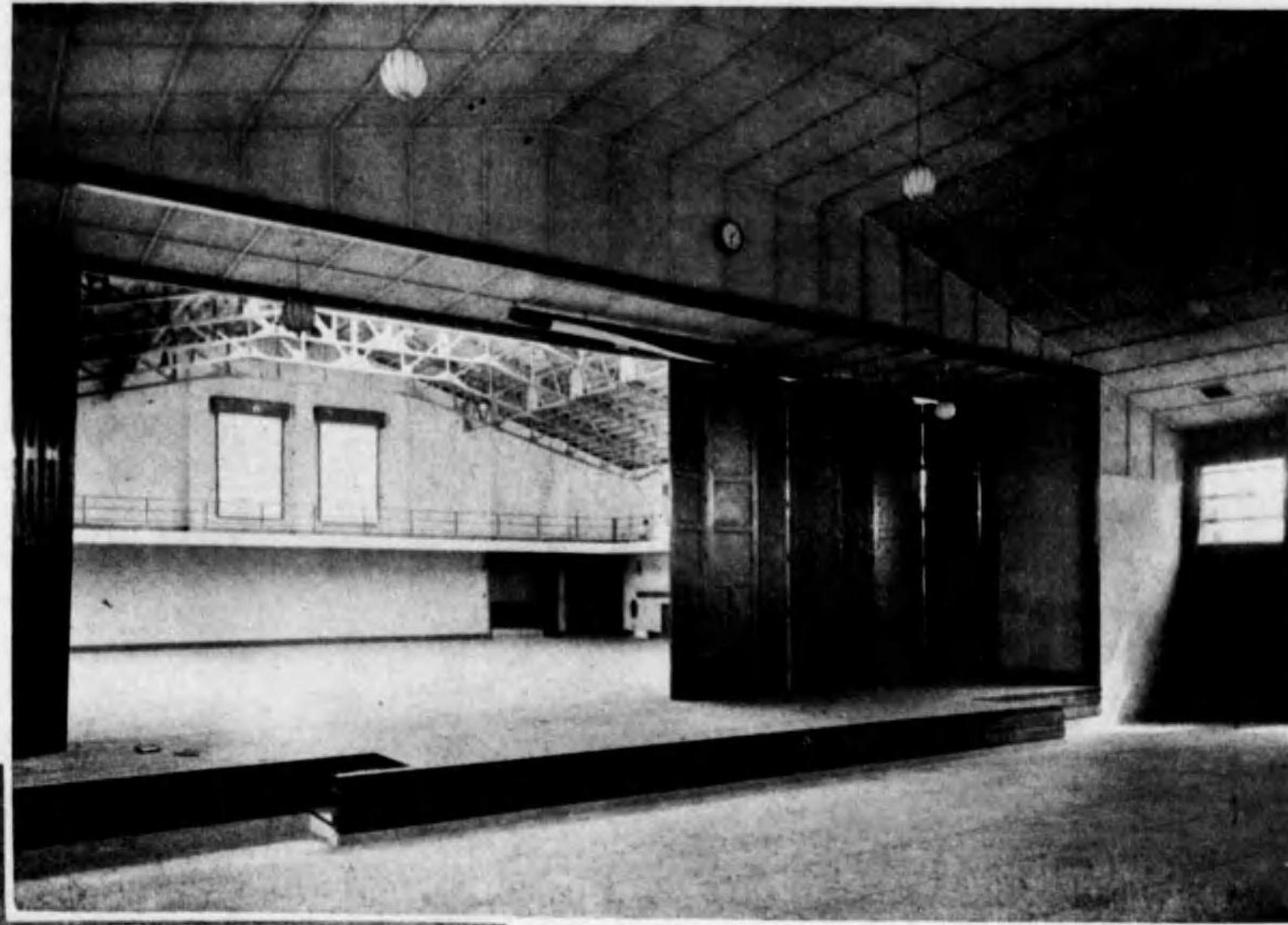

豫科校舎内部廊下



高商部校舎内部階段

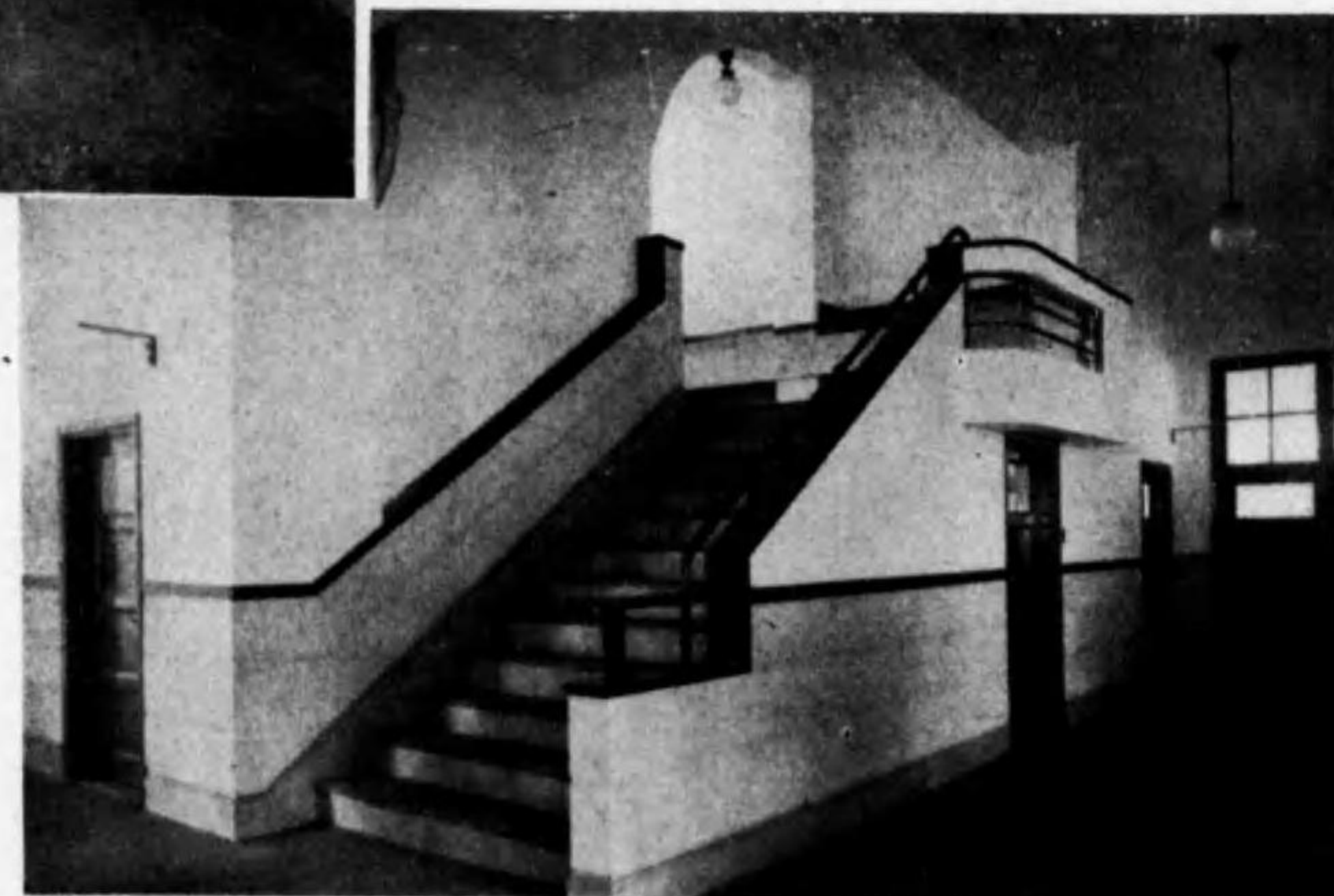

大阪市立商科大学

設計 大阪市建築課
施工 鹿島組

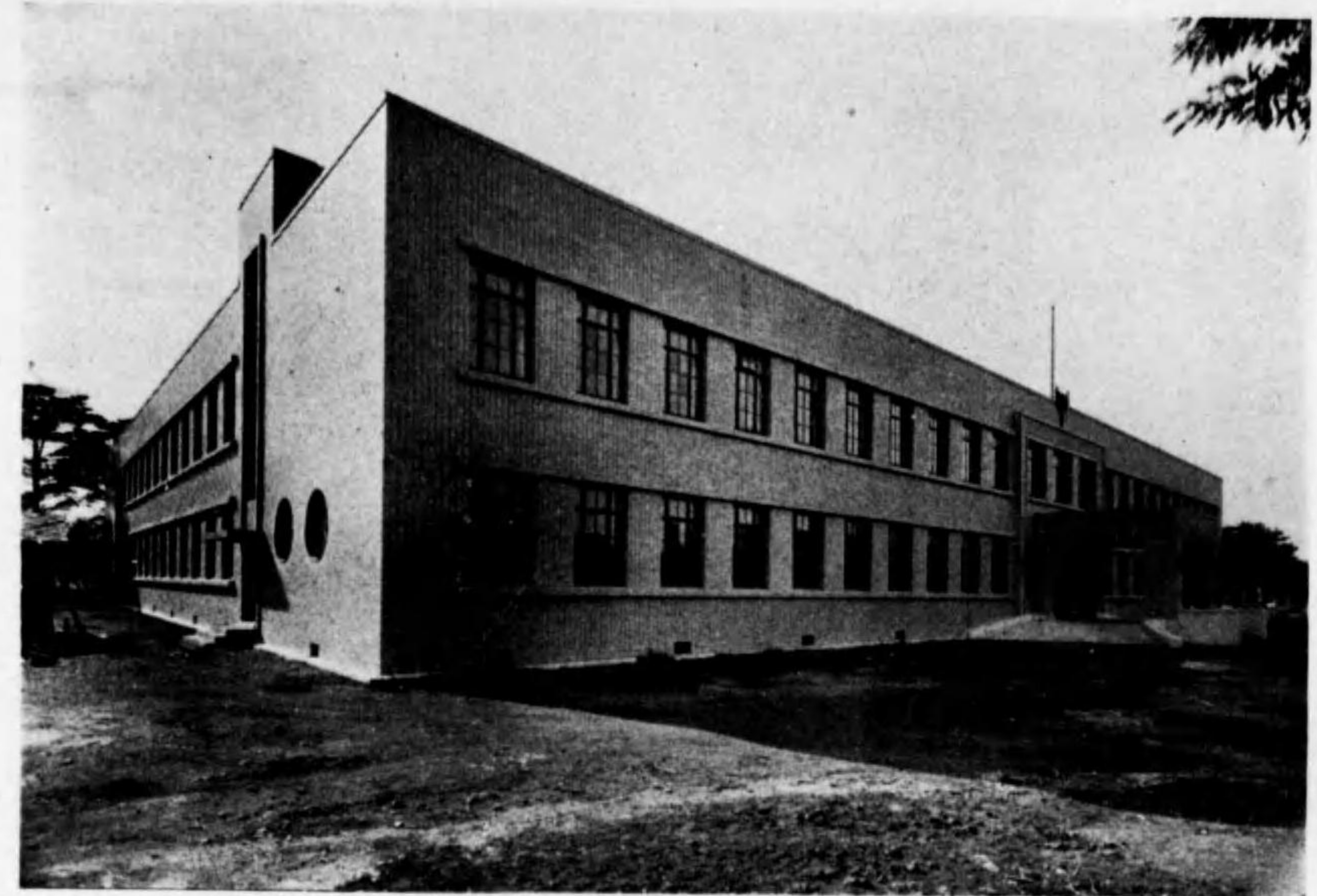

外観の一部

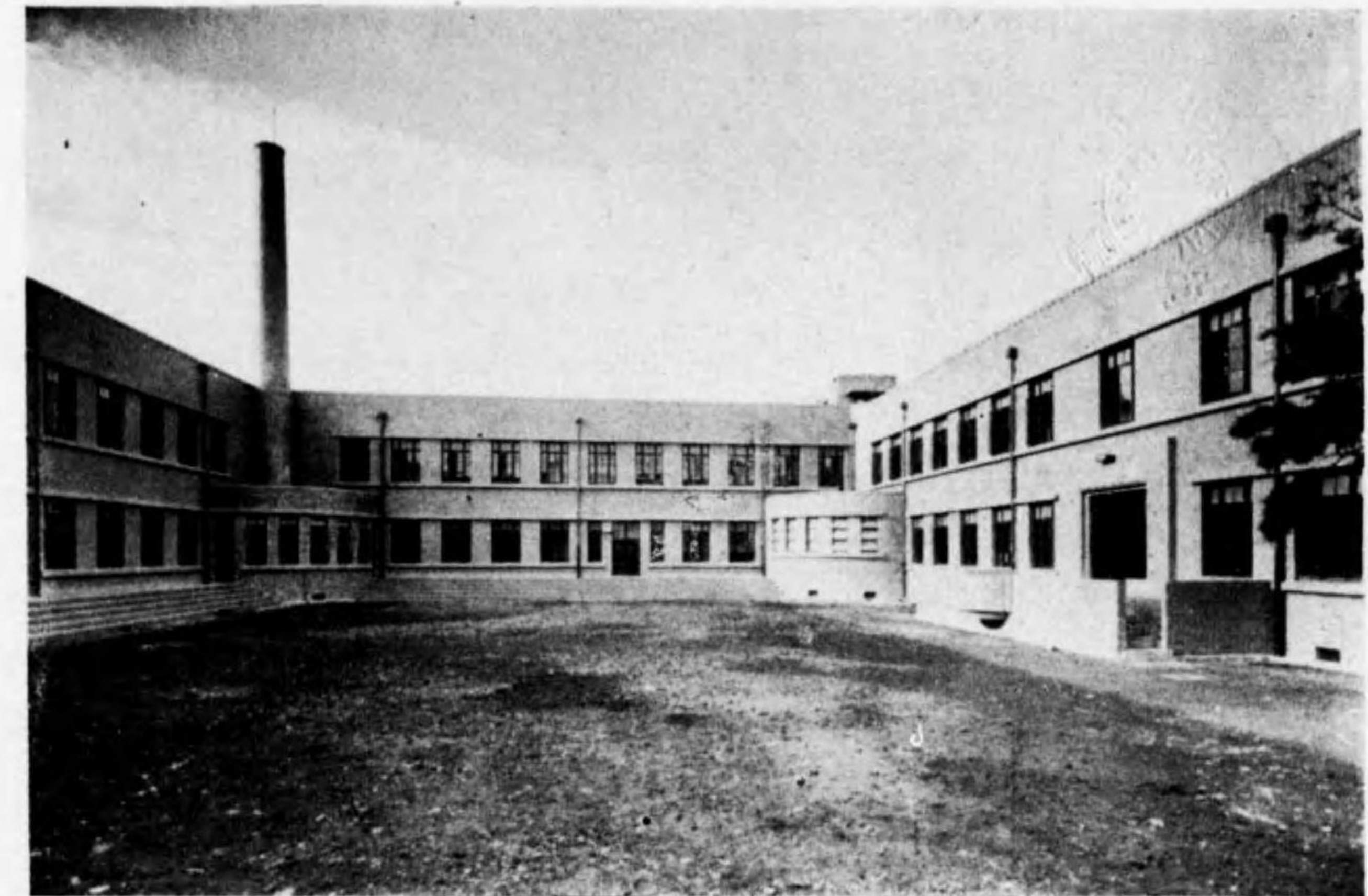

中庭

東京商科大学豫科

設計 文部省建築課
施工 中央土木株式会社

正面中央部

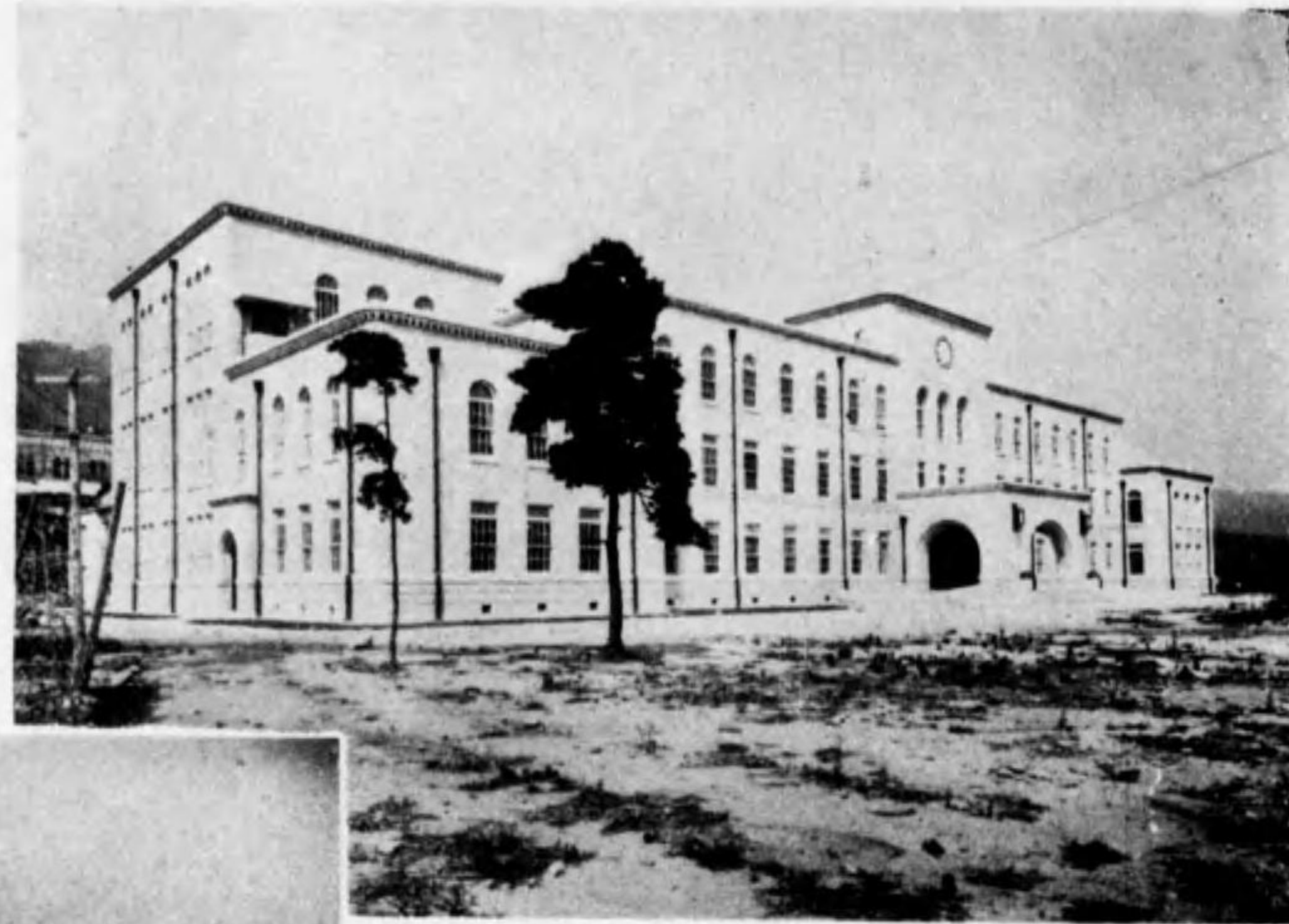

正面及西側面

背面及西側面

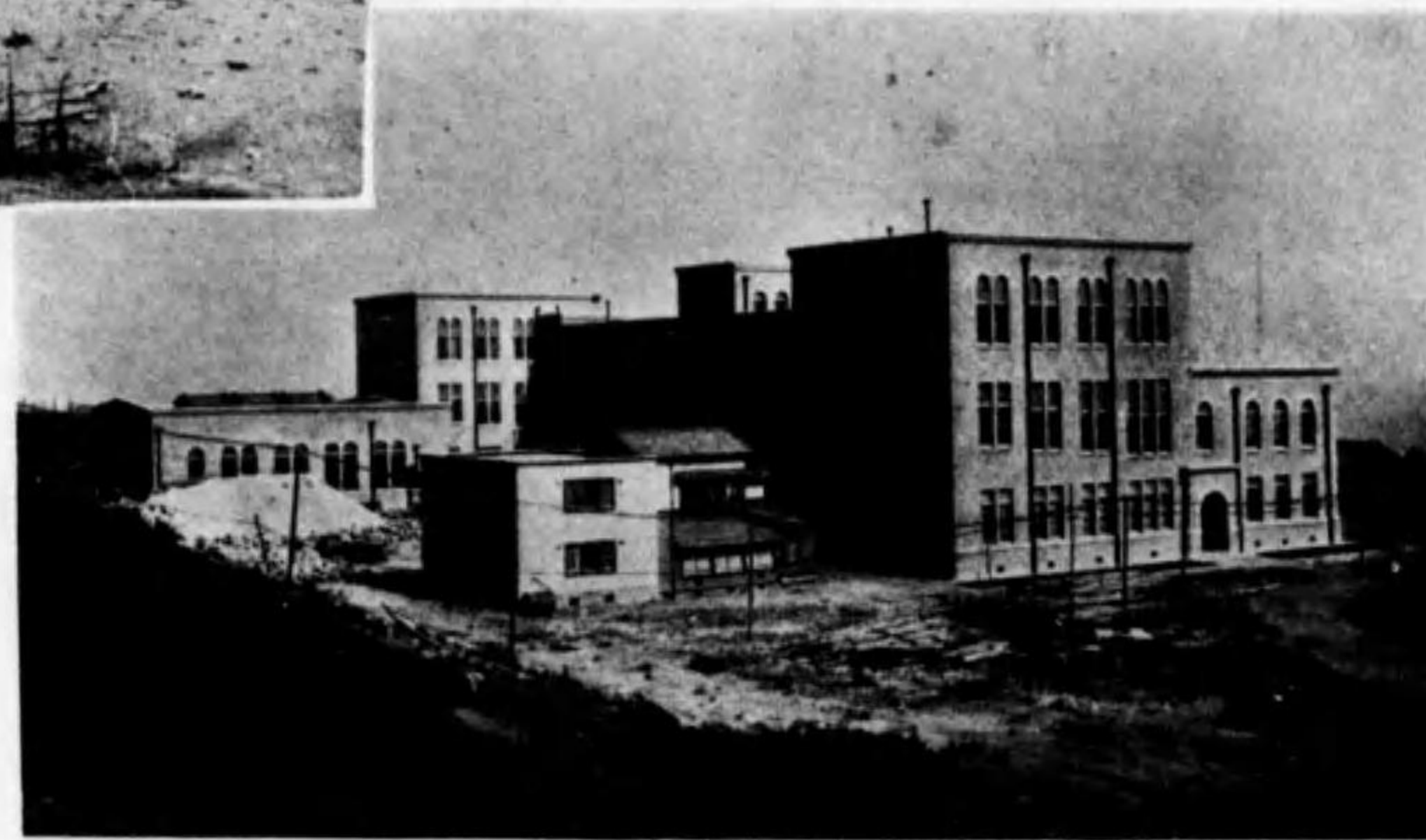

神戸商業大學本館 設計 文部省建築課
施工 大林組

中央階段及廣間

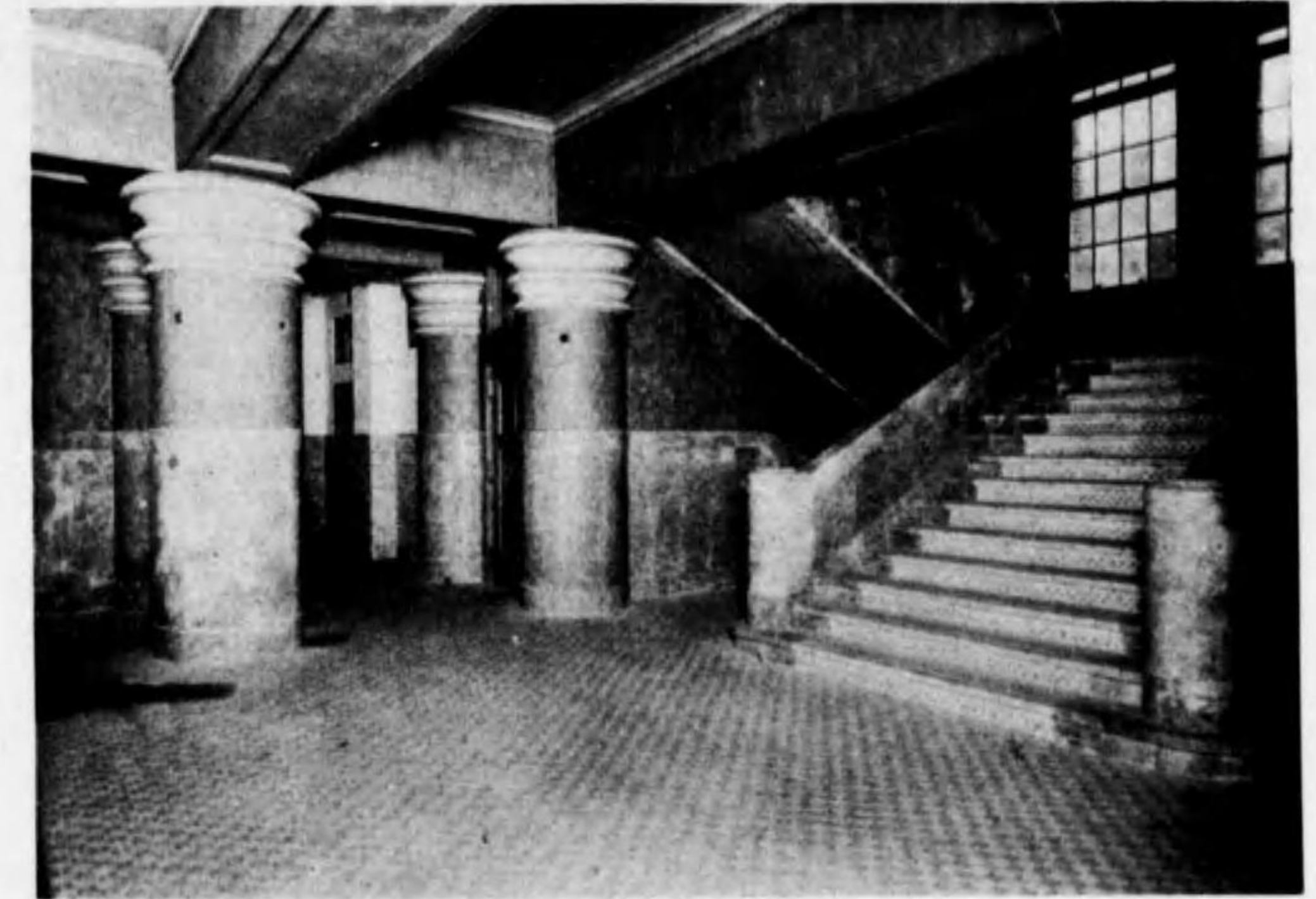

一般教室

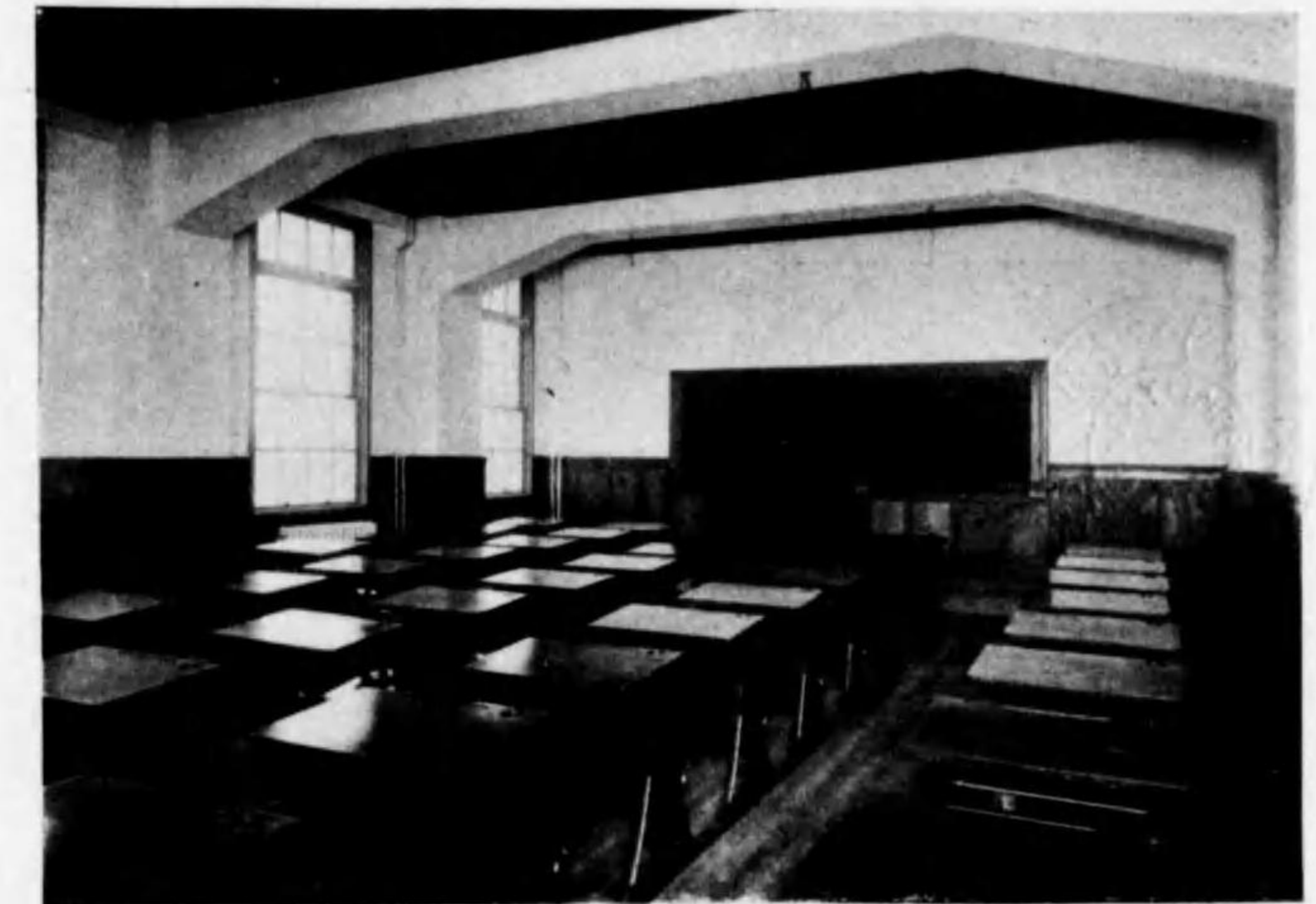

1階合併教室

神戸商業大學

設計 文部省建築課
施工 大林組

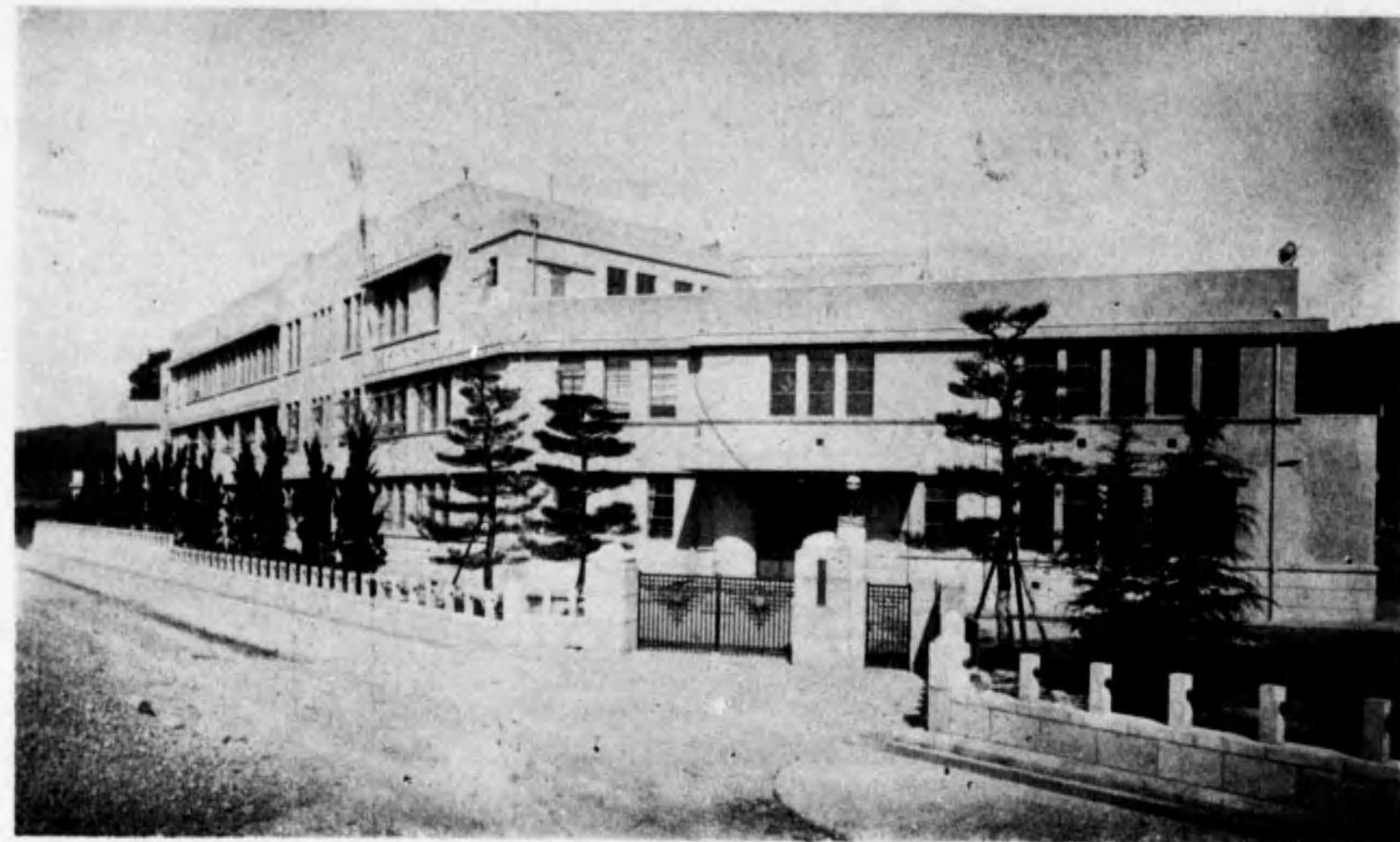

外觀



講堂

京都藥學專門學校

設計 武田 五一
 施工 大林 組



外觀



病室



校舍背面

大阪女子高等醫學專門學校
 附屬病院

設計 脇永一雄・横山尊雄
 施工 松村組



校舍全景

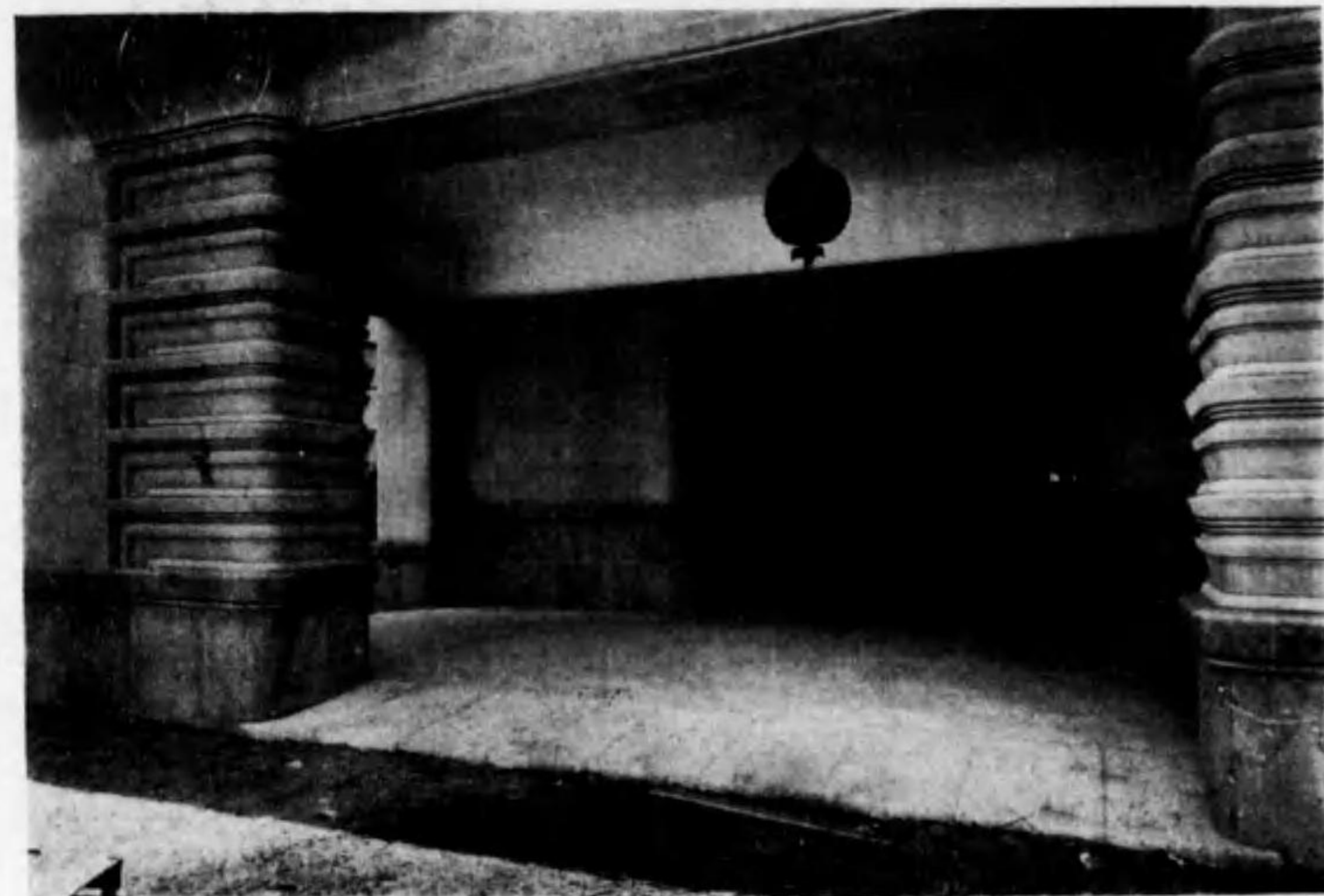

玄關

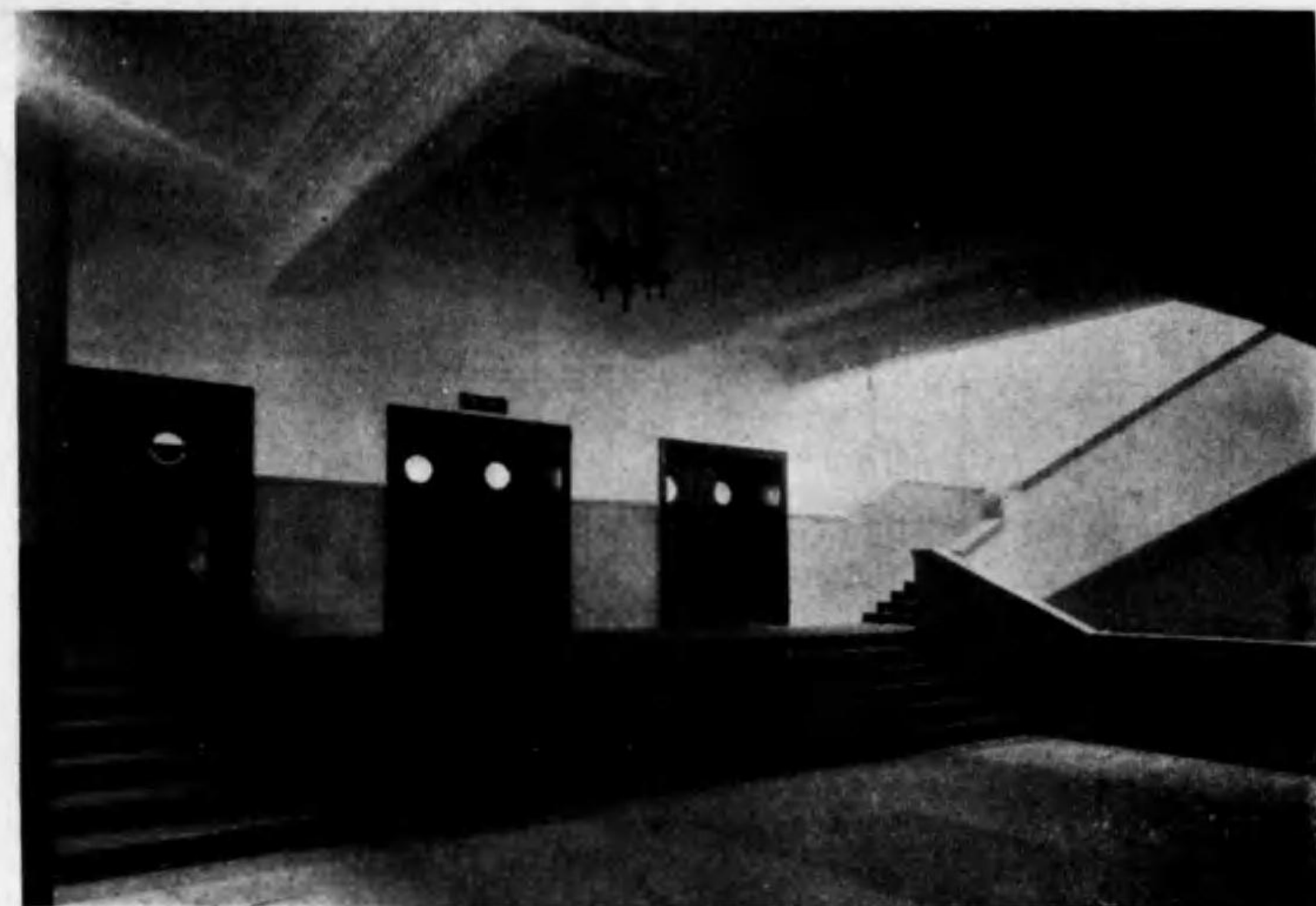

講堂

兵庫縣・甲陽中學校

設計 } 竹中工務店
施工 }

教室

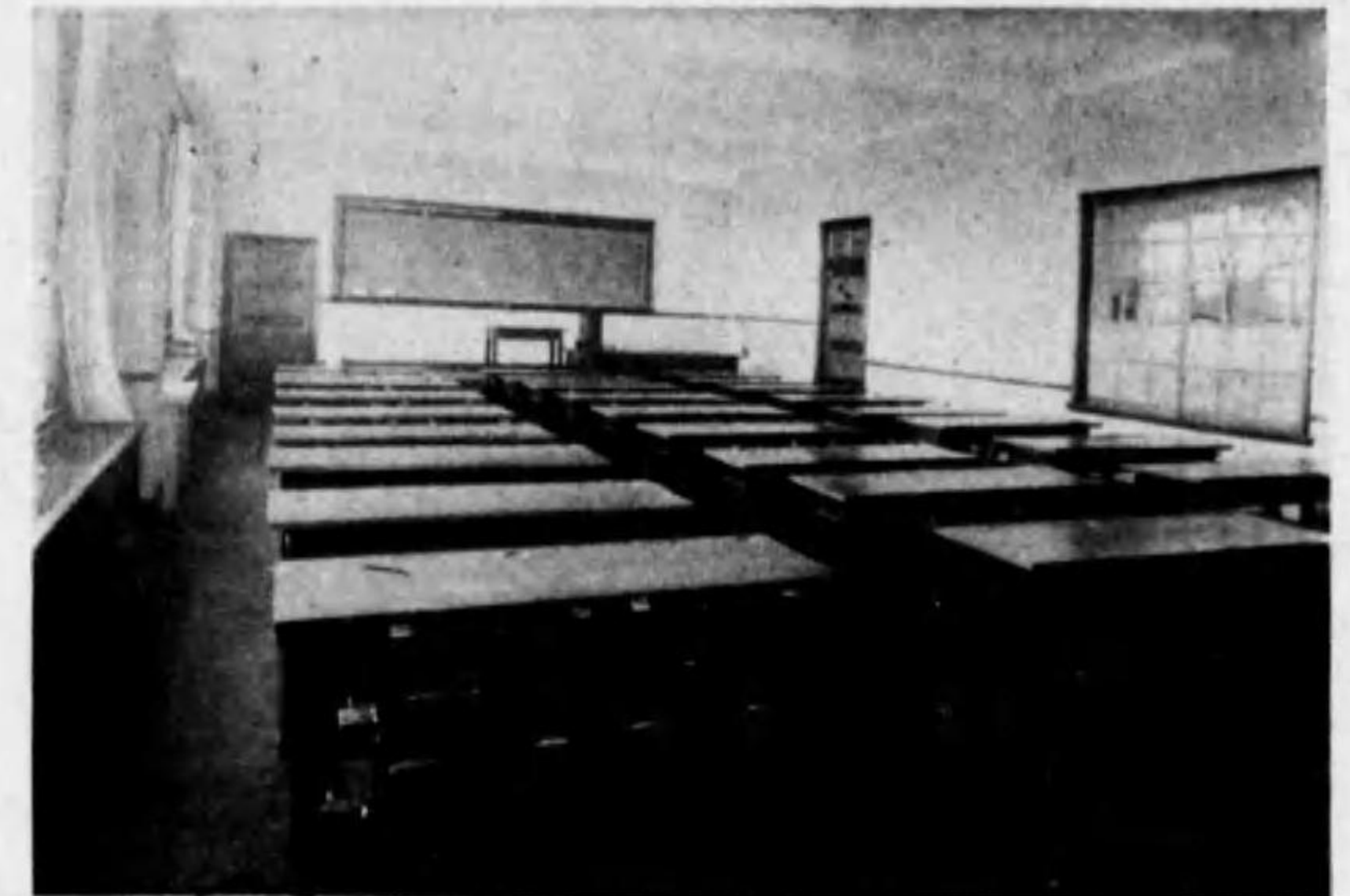

講堂



屋內體操場

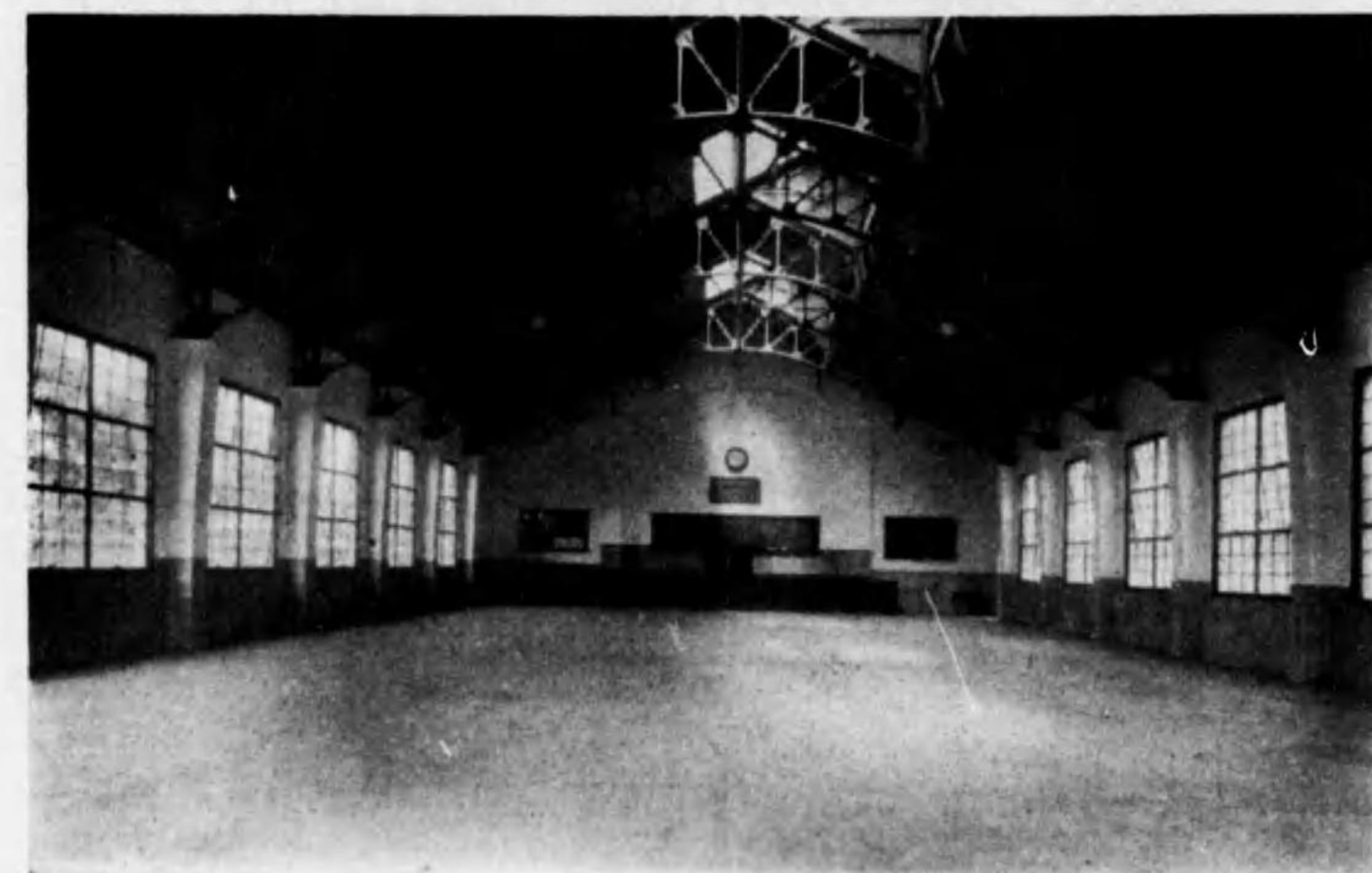

兵庫縣・甲陽中學校

設計 } 竹中工務店
施工 }

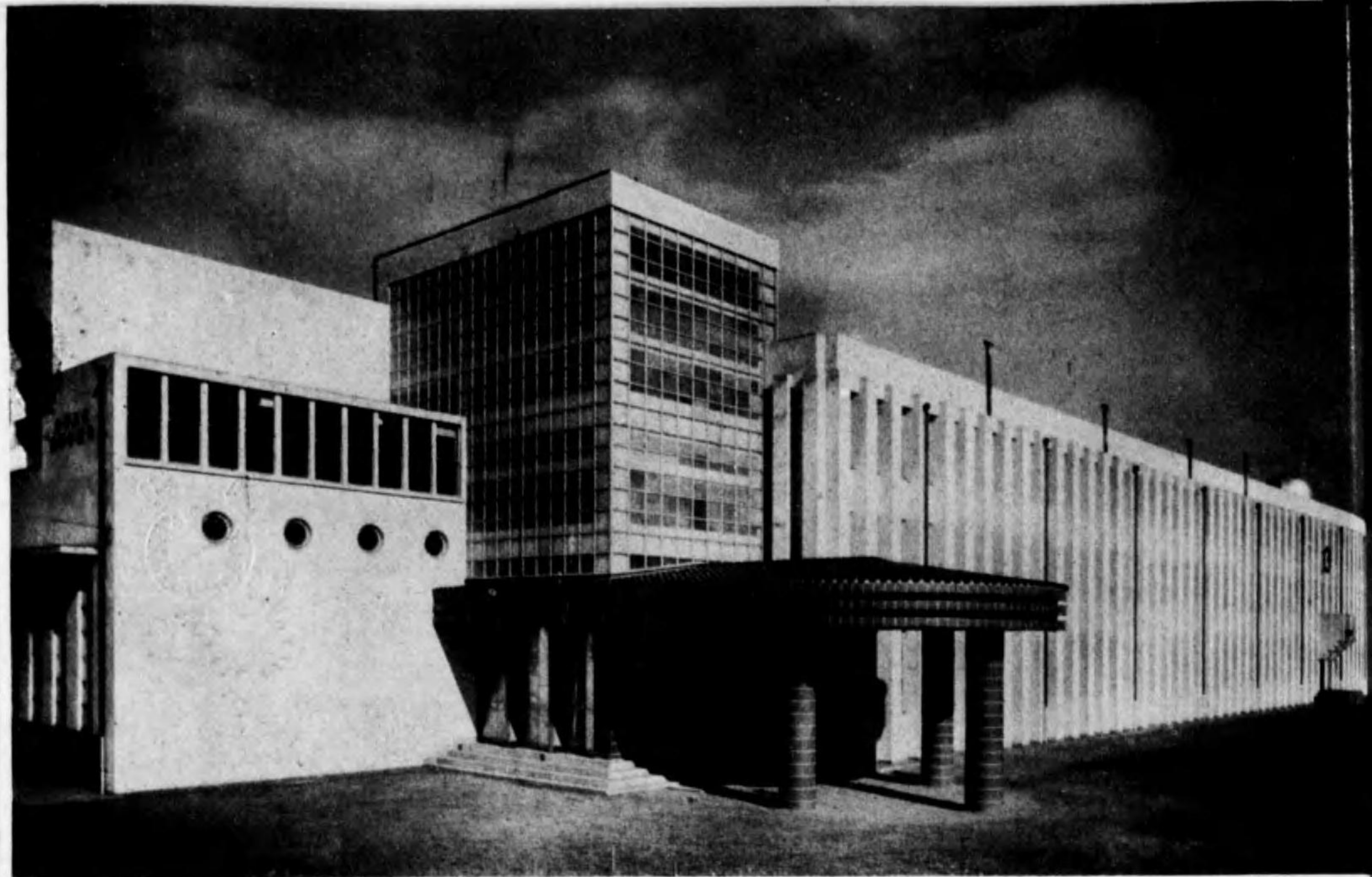

外

玄関車寄

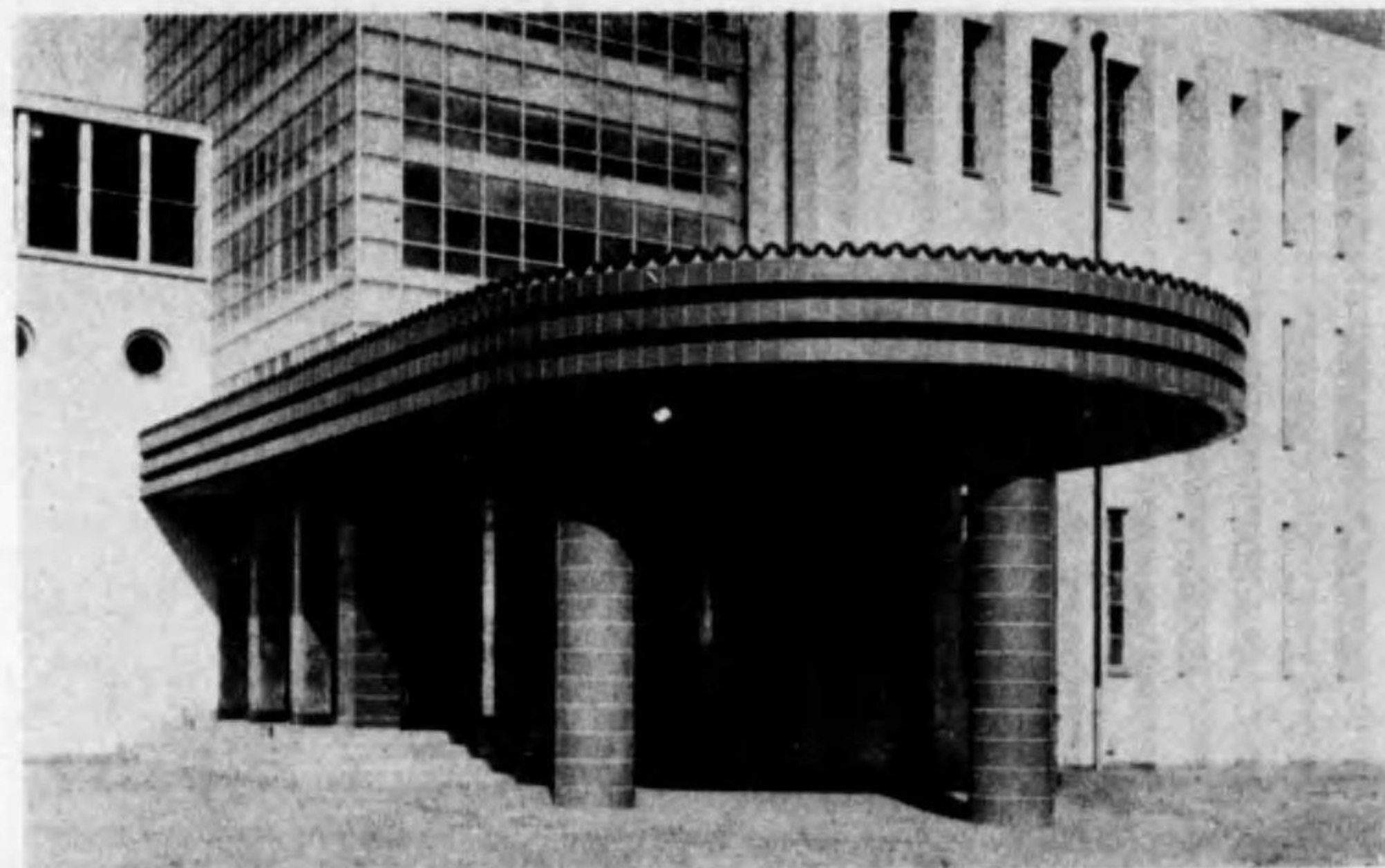

講堂内部

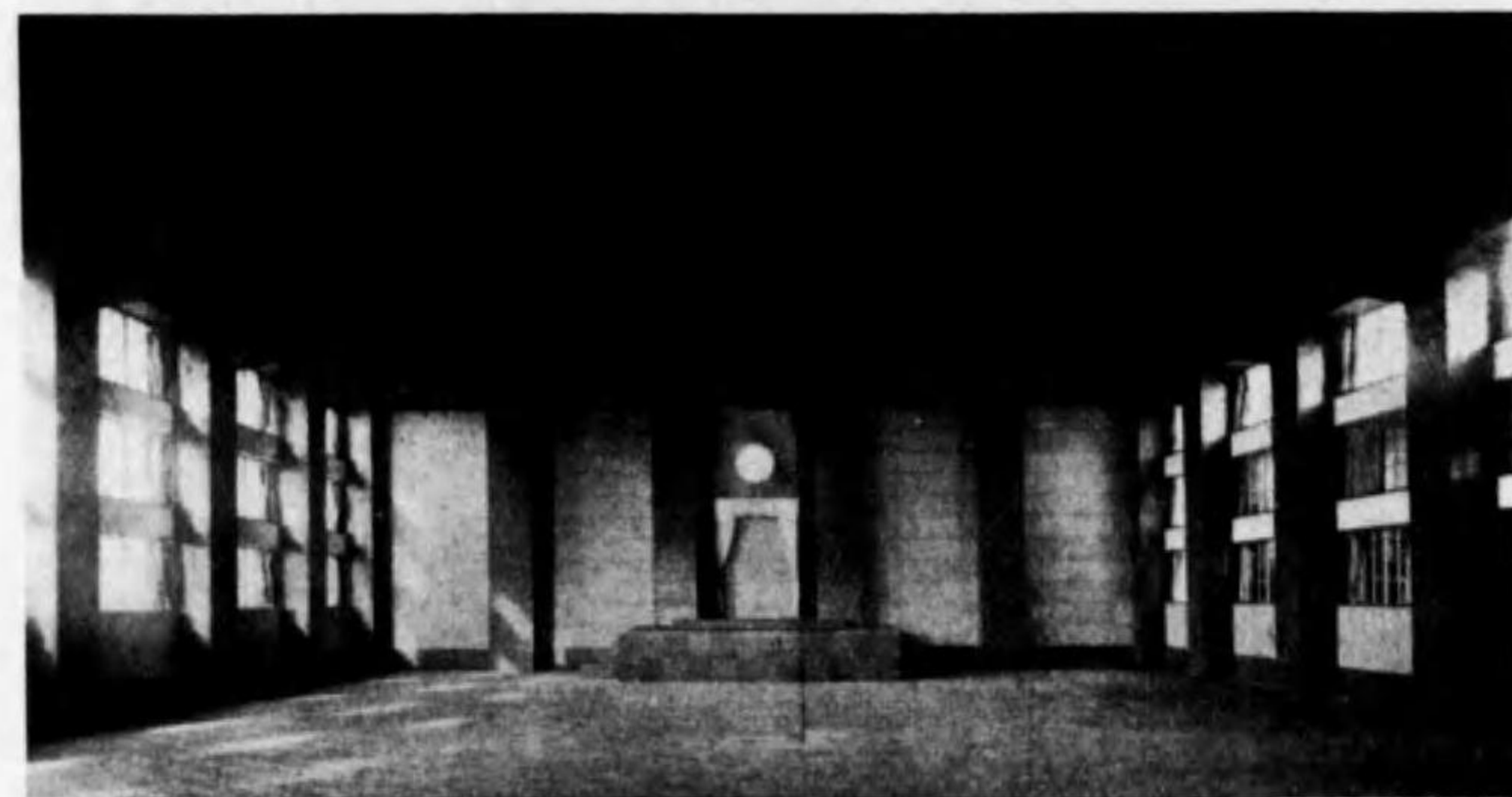

大阪府立今宮中學校

設計 大阪府營繕課
施工 大林組



外觀

玄関



講堂



銃器室



兵庫縣立神戸第一商業學校

設計 兵庫縣營繕課
施工 大倉土木株式會社



外 観



講 堂

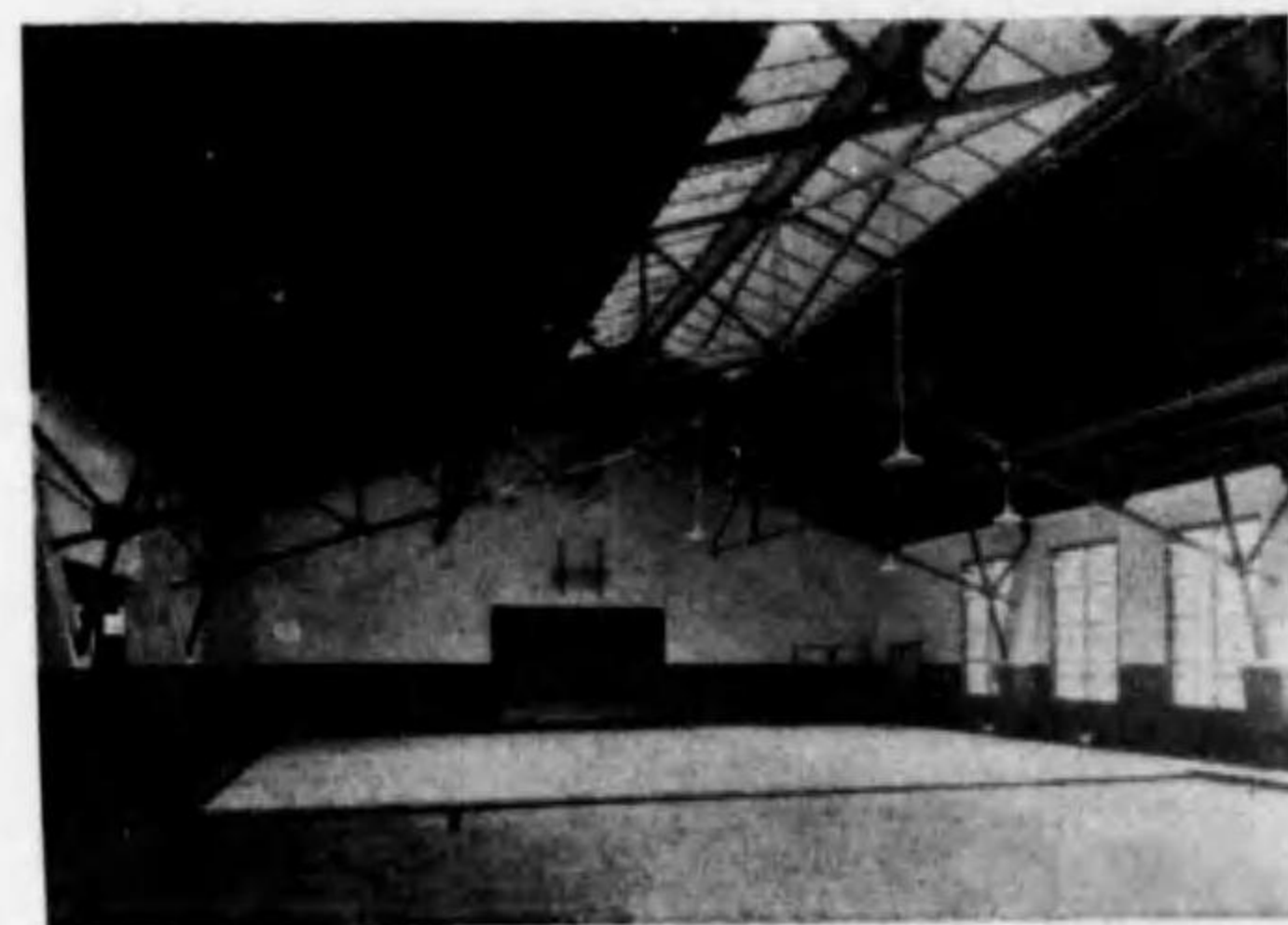

武 道 場



圖書習字特別教室

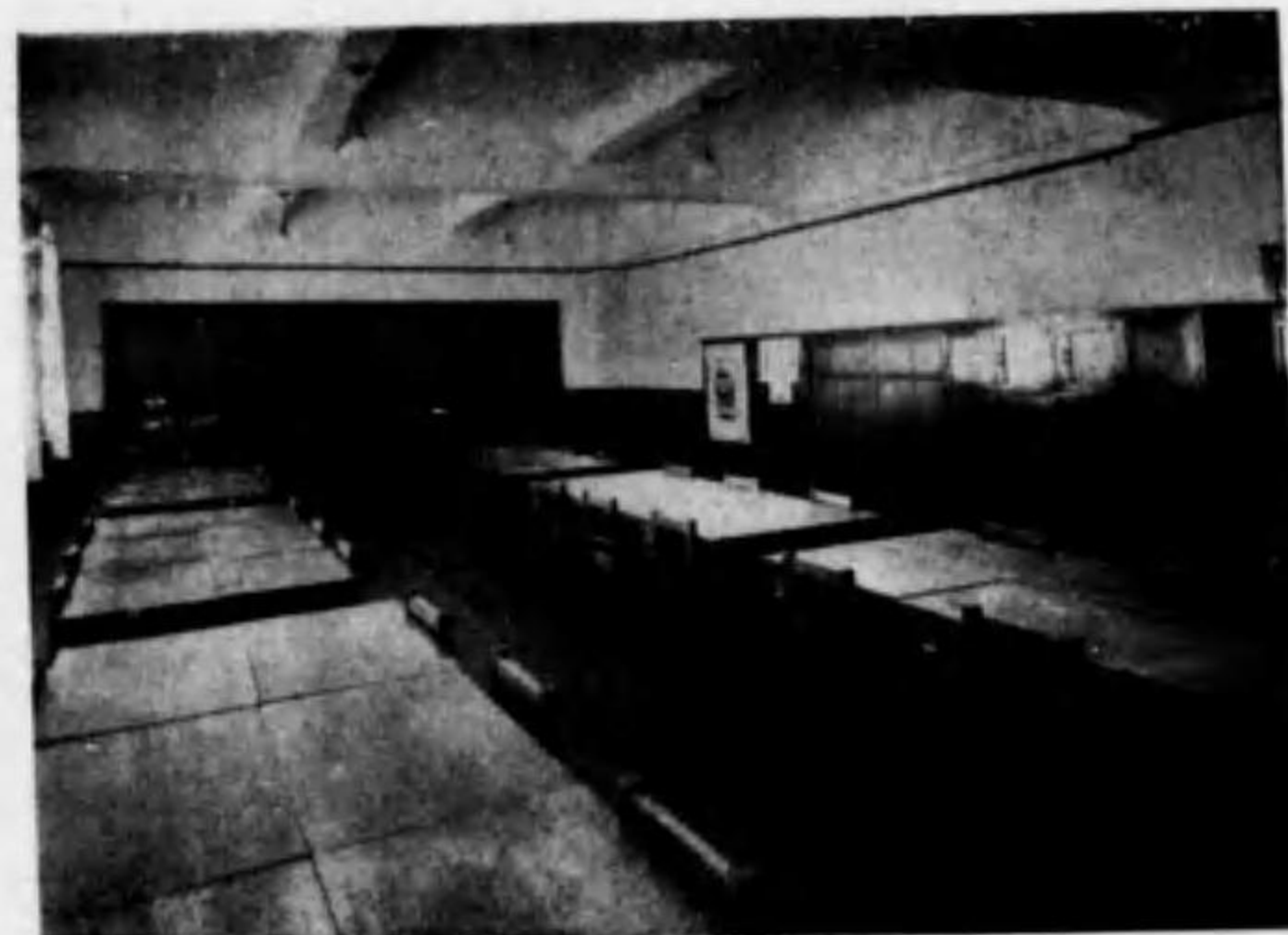

タイプライター特別教室

神戸市立第三神港商業學校

設計 神戸市營繕課

施工 金田工務店

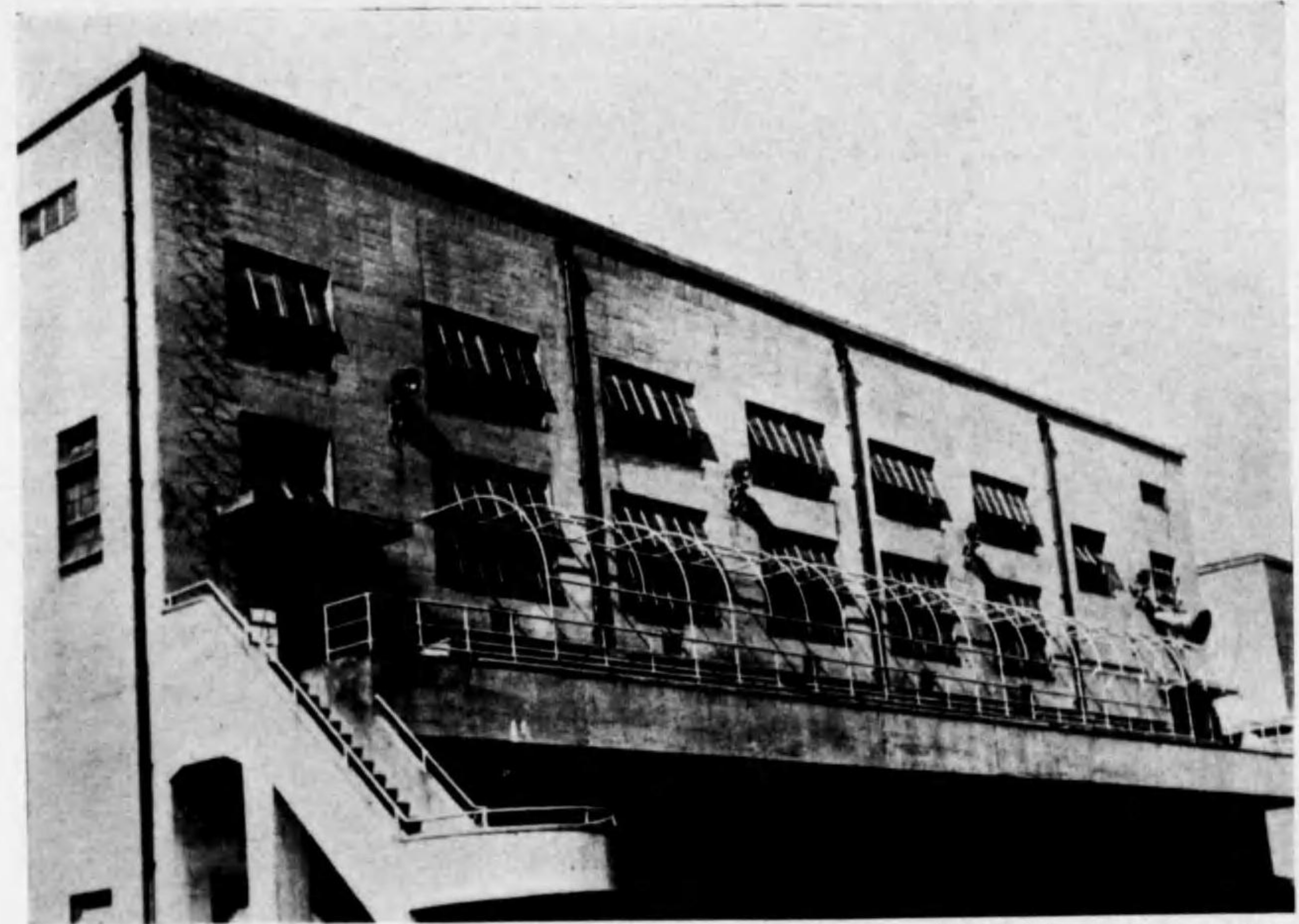

體 育 館 (施工 松村組)

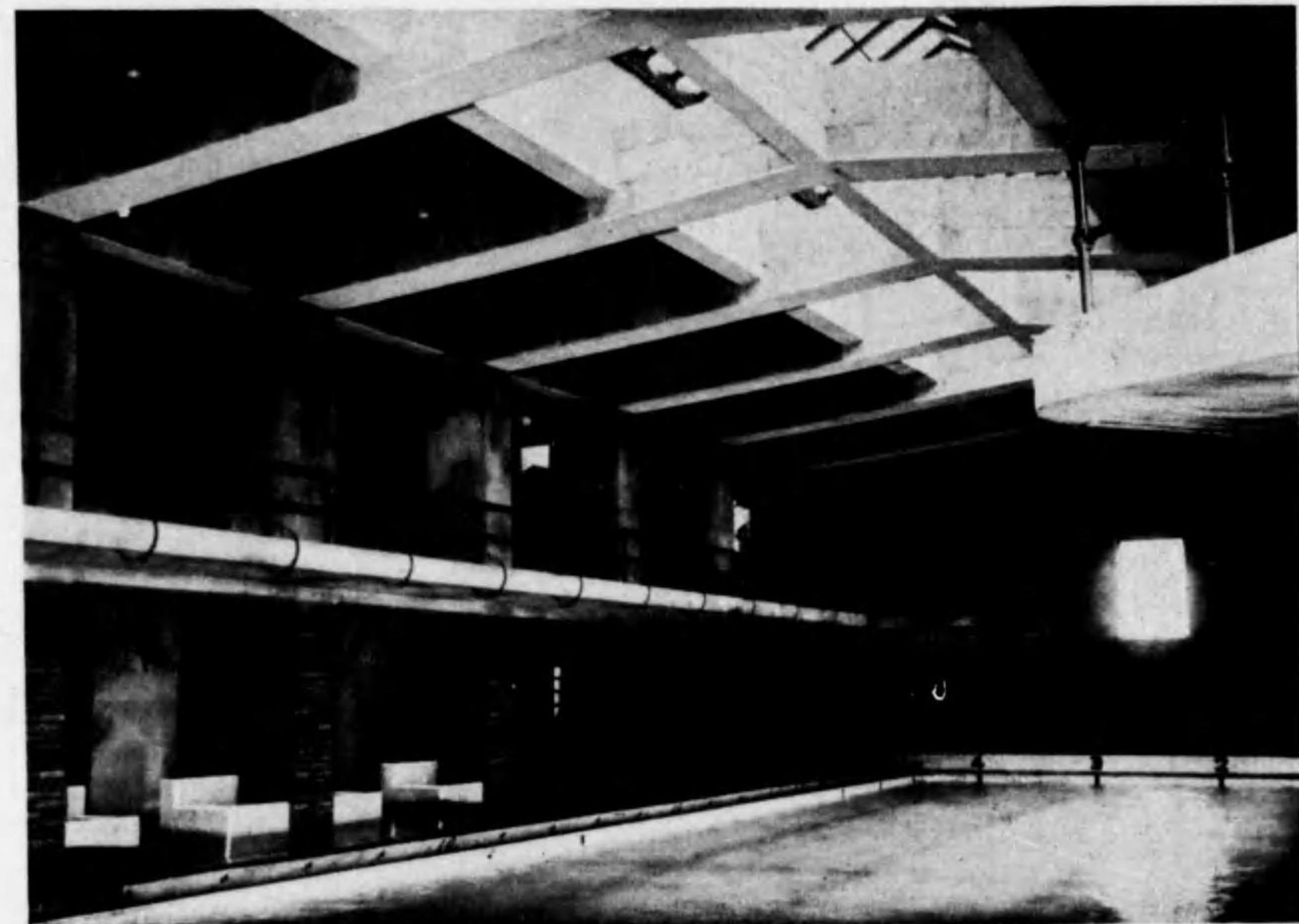

プール内廊 (施工 石田組)

第一東京市立中學校體育館及プール

設計 東京市建築課



設計 大阪府管轄課
施工 大林組

大阪府立堺中學校



設計 高知縣管轄課
施工 松村組

高知海南中學校

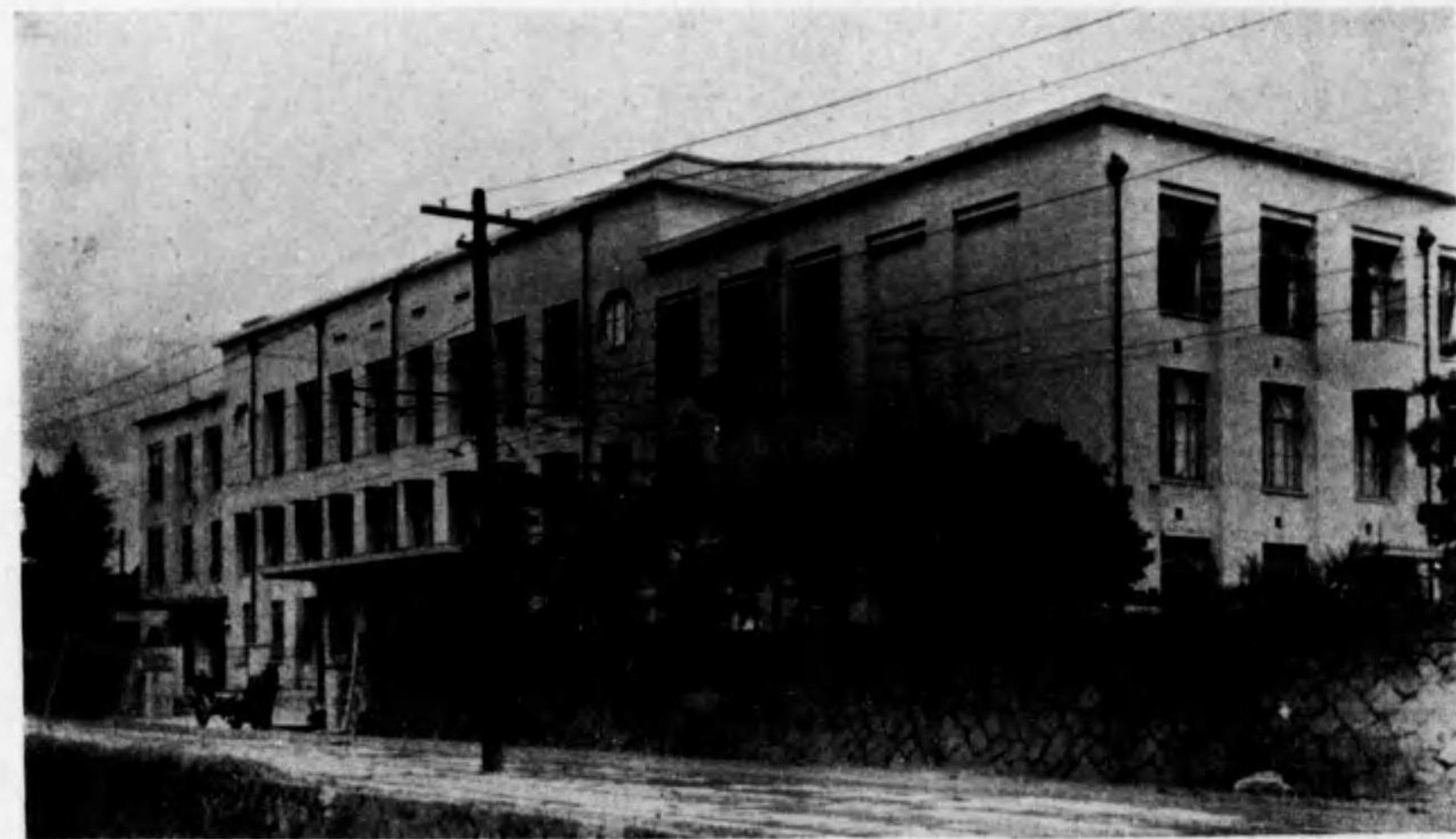

設計 京都市管轄課
施工 松村組

京都市立堀川高等女學校

音樂館

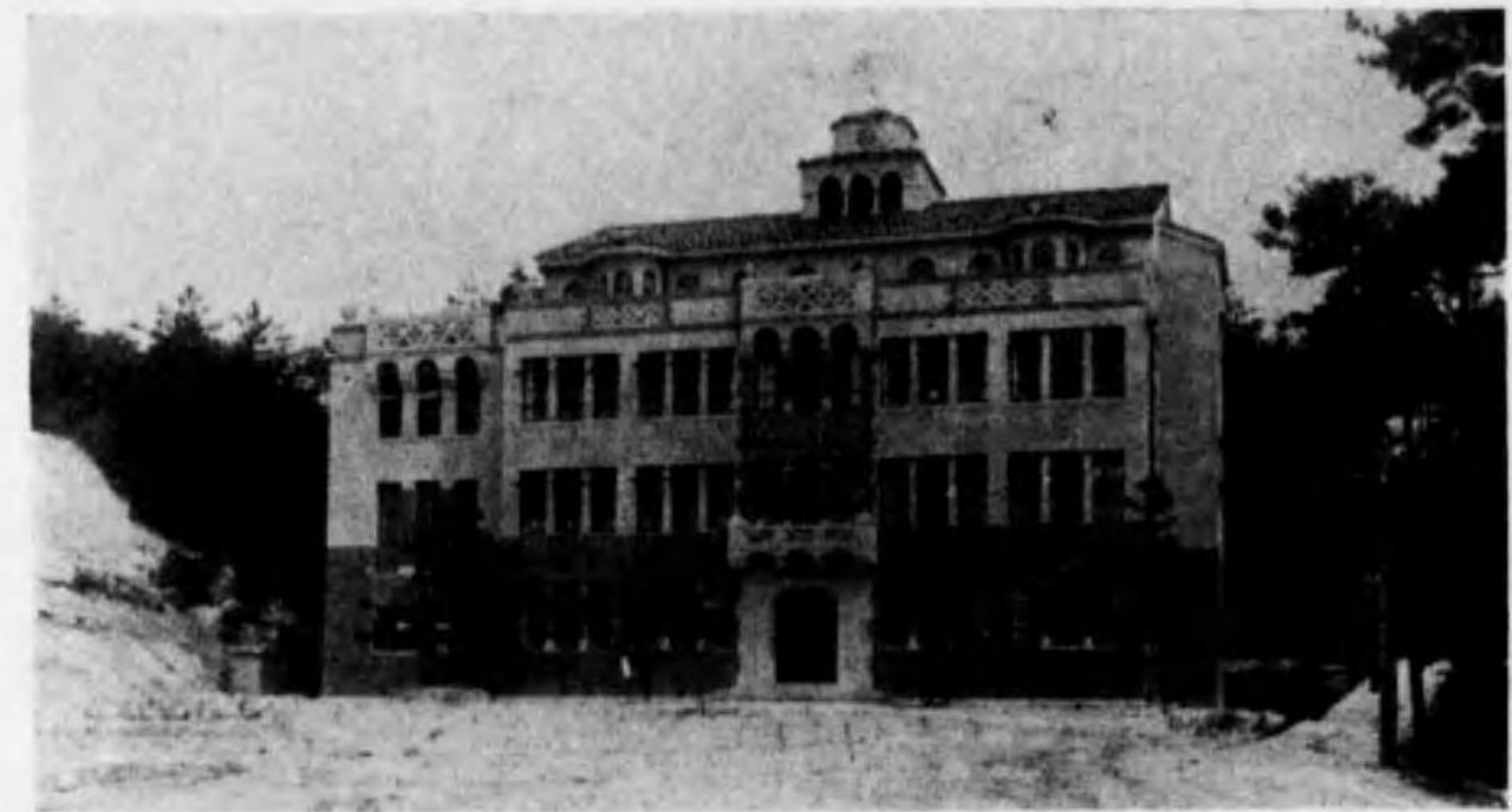

高等女學部
外觀

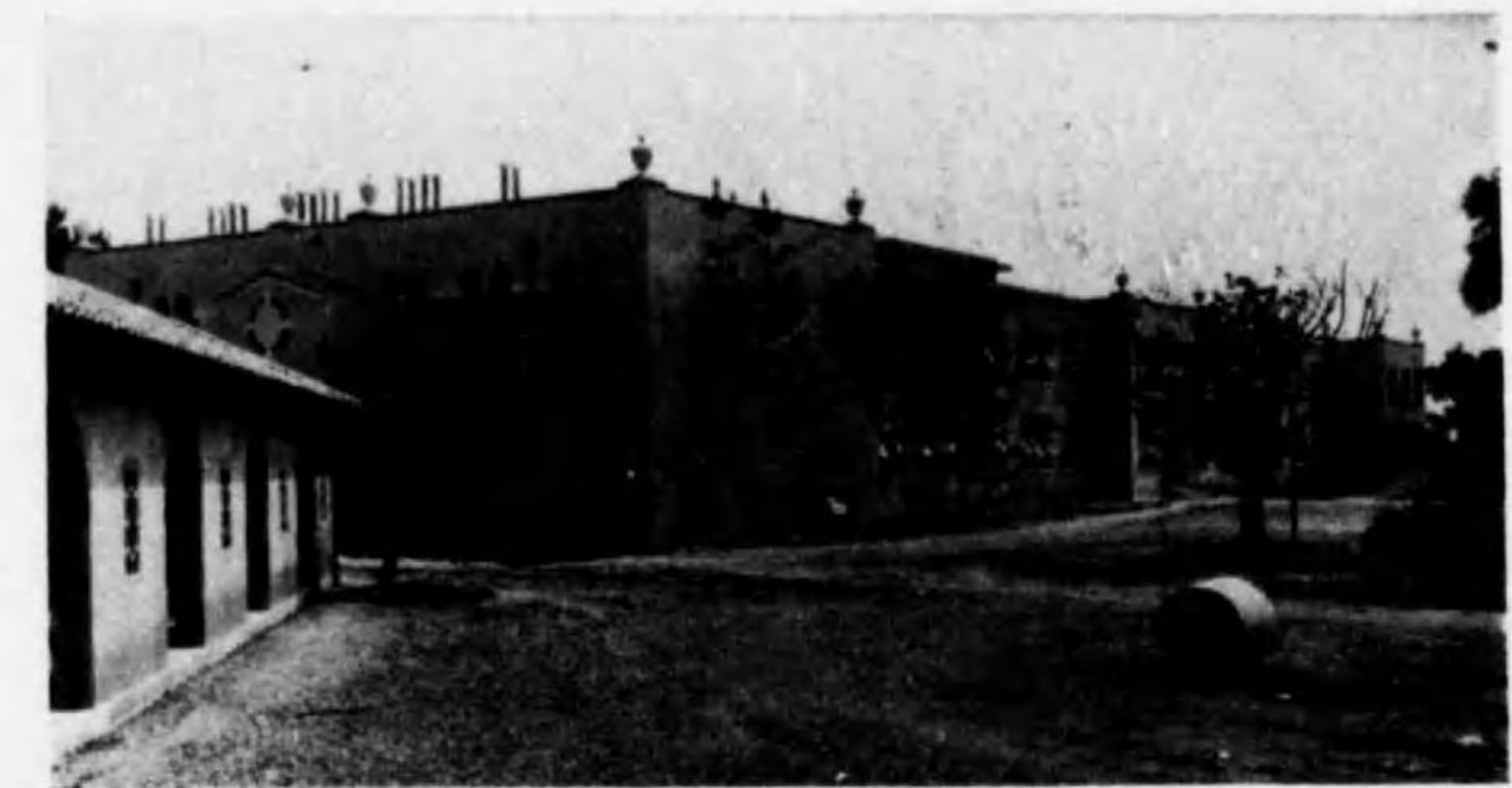

圖書館(左)
理科學館(右)



ソールチャペル

神戸女學院

設計 ヴォーリス建築事務所
施工 竹中工務店



講堂玄関



寄宿舍本部

教師住宅



教師住宅



神戸女學院

設計 ヴォーリス建築事務所
施工 竹中工務店



講堂内部



講堂廊下



大階段

神戸女學院

設計 ヴォーリス建築事務所
施工 竹中工務店

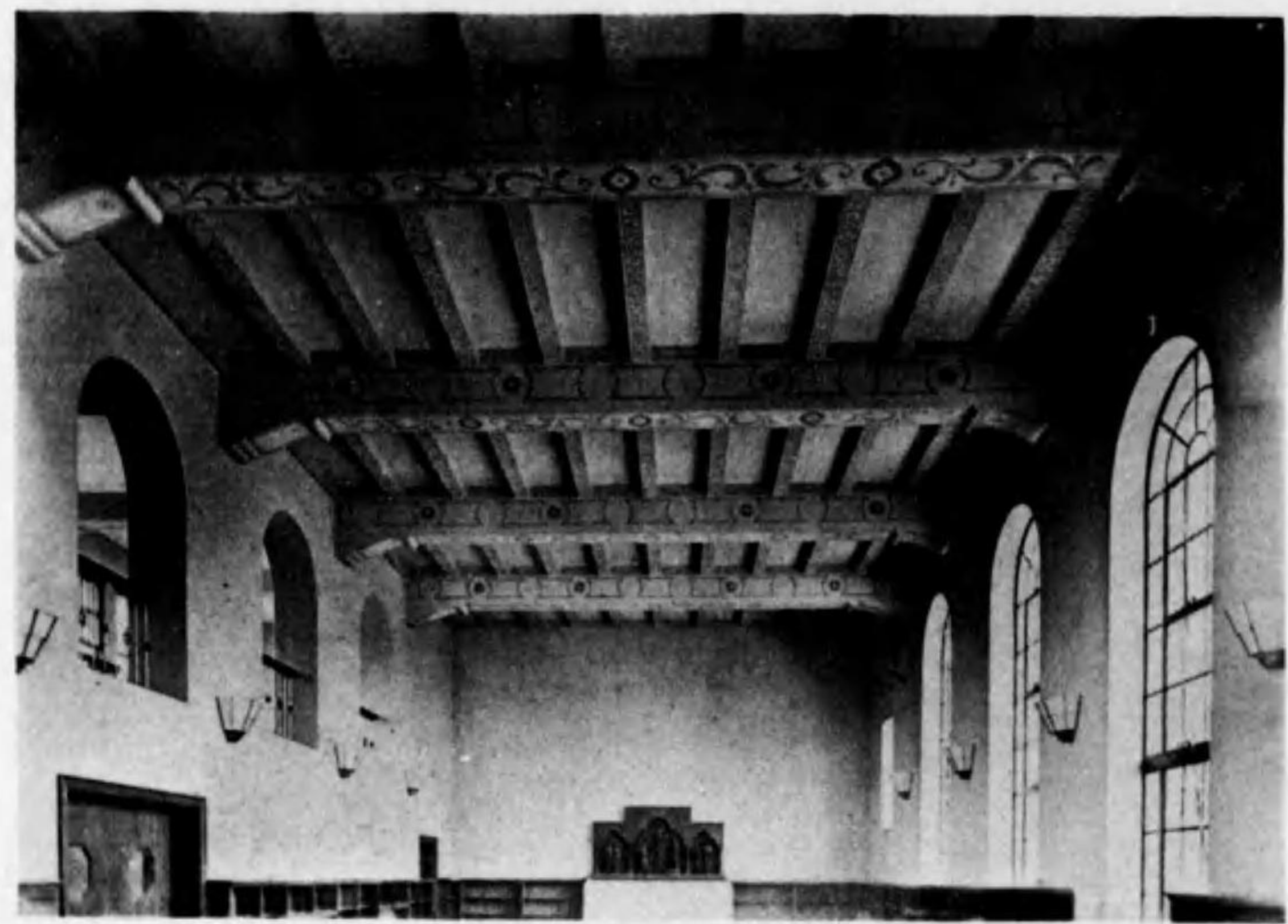

圖書閱覽室

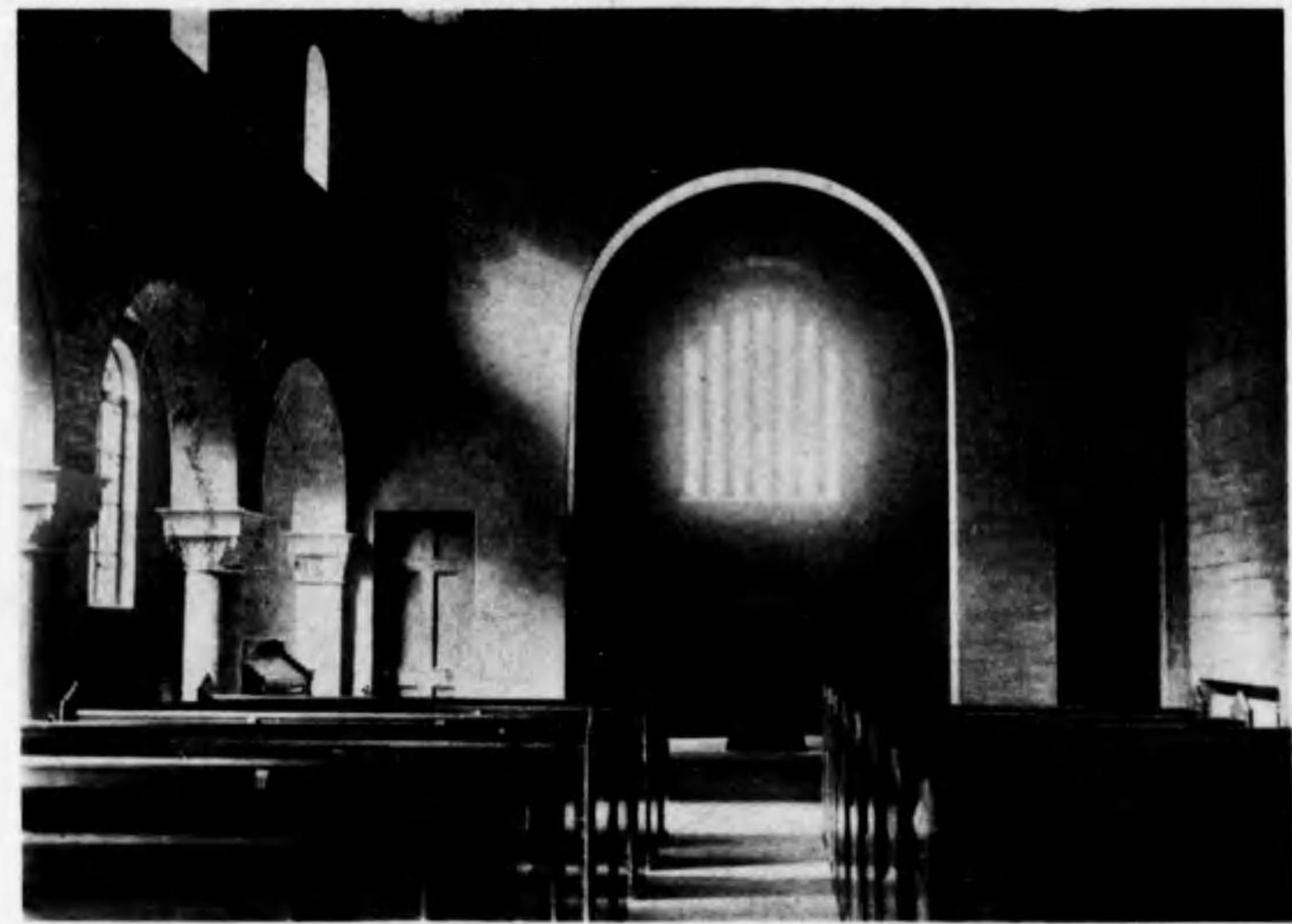

チャペル内部

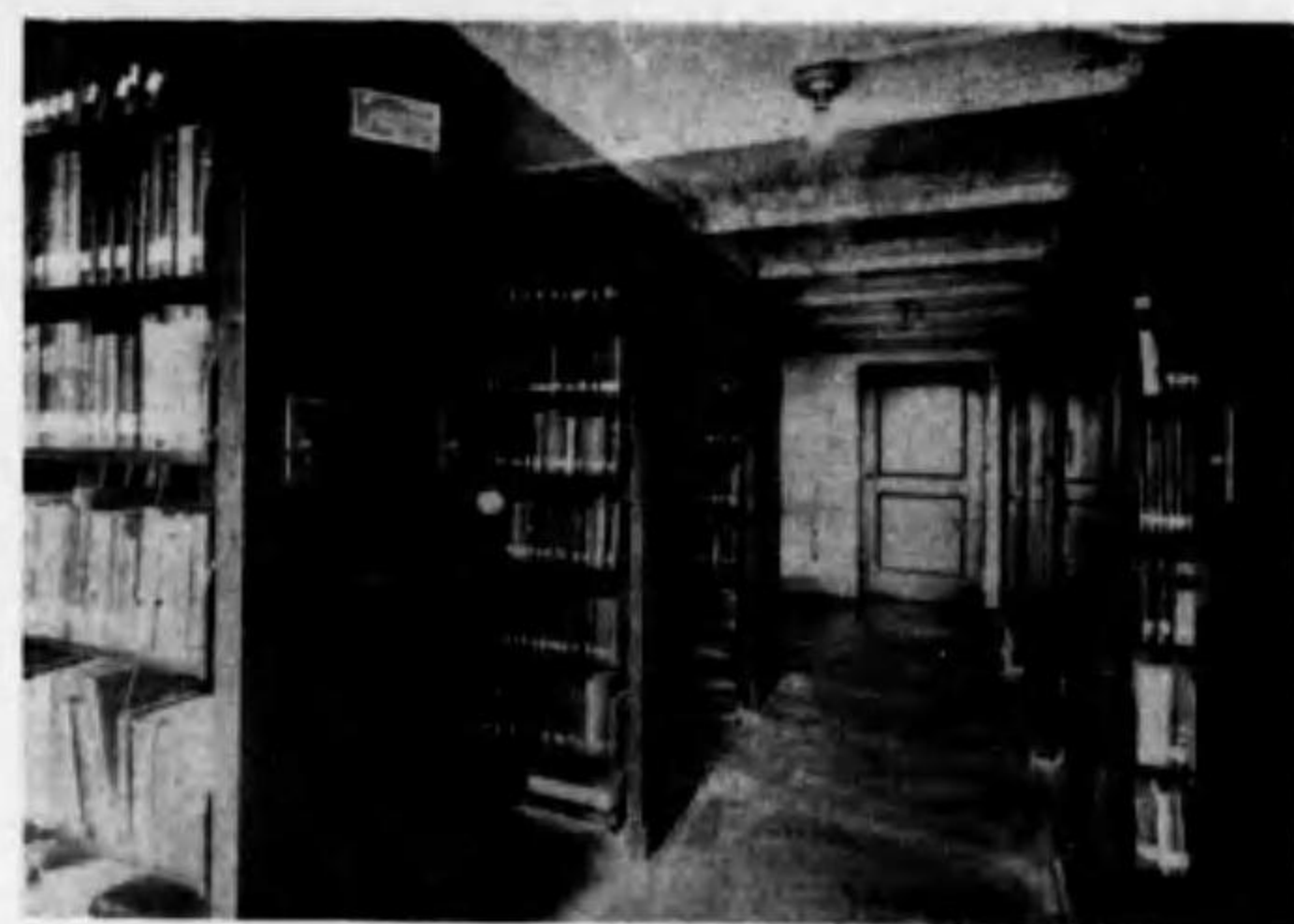

書庫

神戸女學院

設計 ヴォーリス建築事務所
施工 竹中工務店



外観



音楽教室



↓ 料理教室 →



大阪府・聖母女學院

設計 レーモンド建築設計事務所
施工 竹中工務店

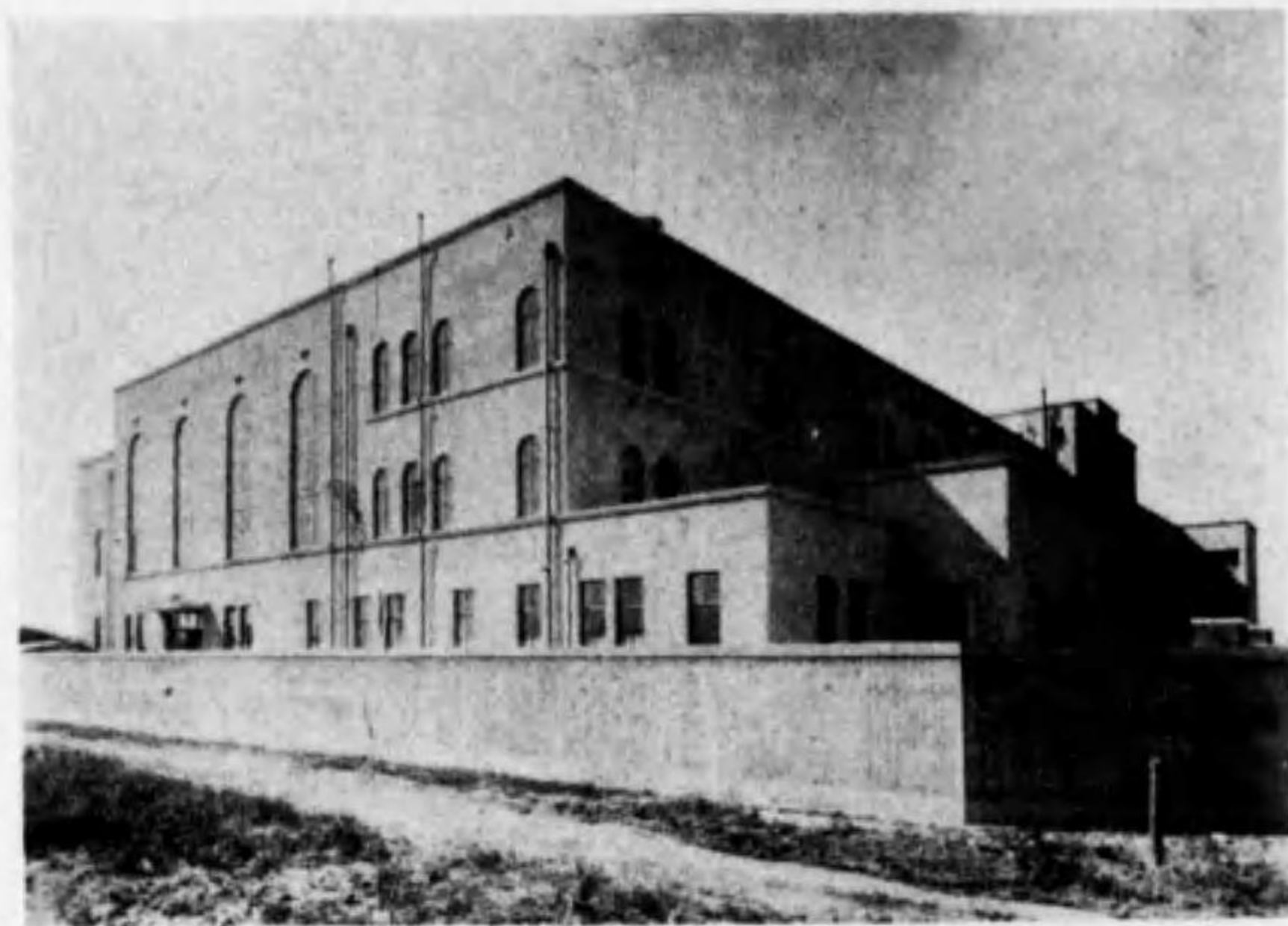

講堂側面



玄関

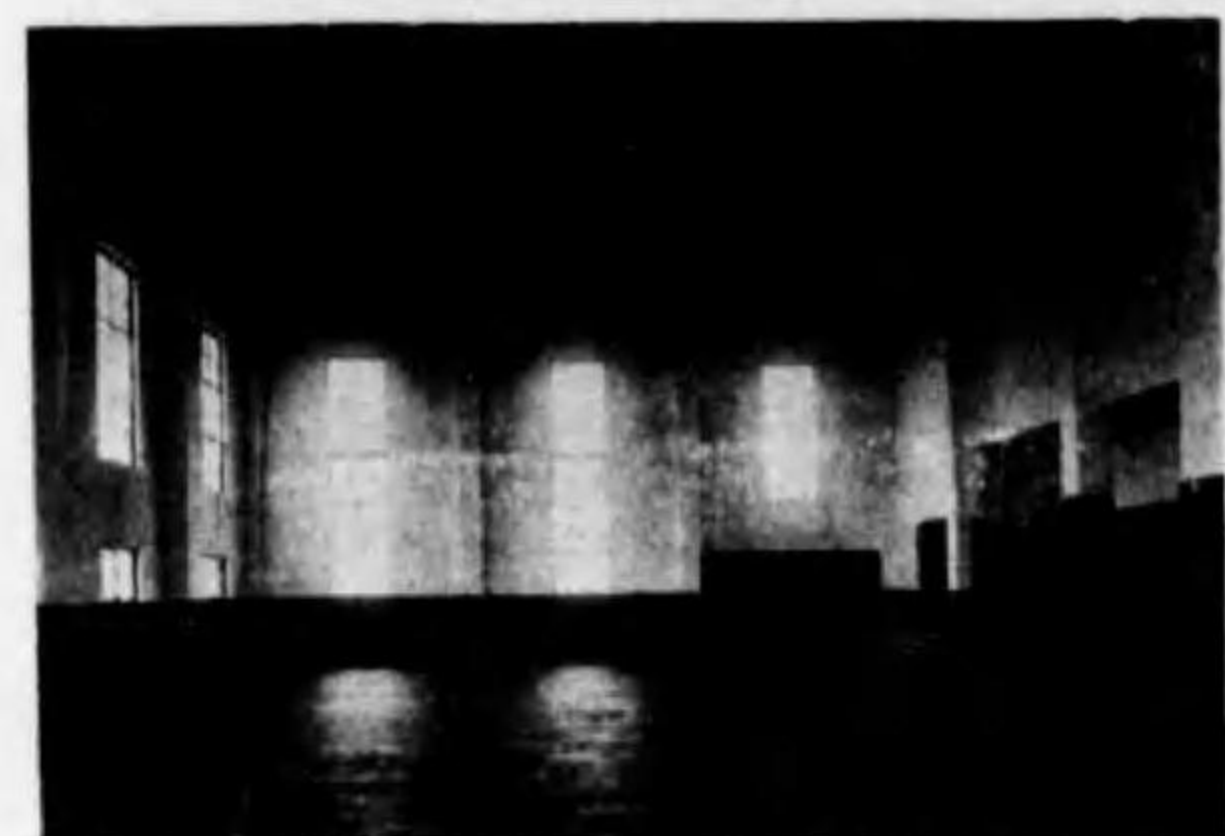

雨天體操場



階段

講堂内部



大阪信愛高等女學校

設計 } 竹中工務店
施工 }

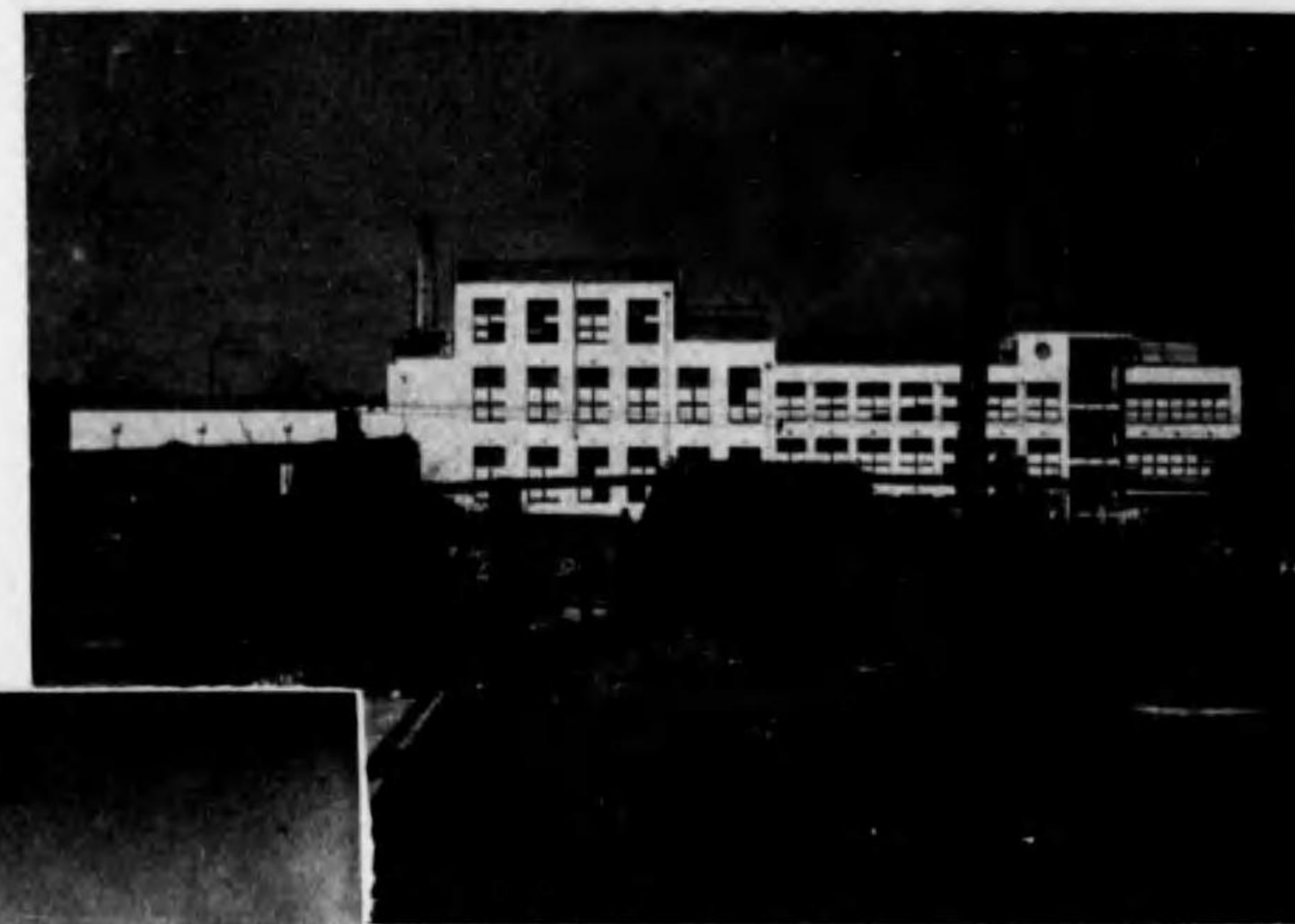

外觀



正面より玄関廻りを望む

屋内體操場内部

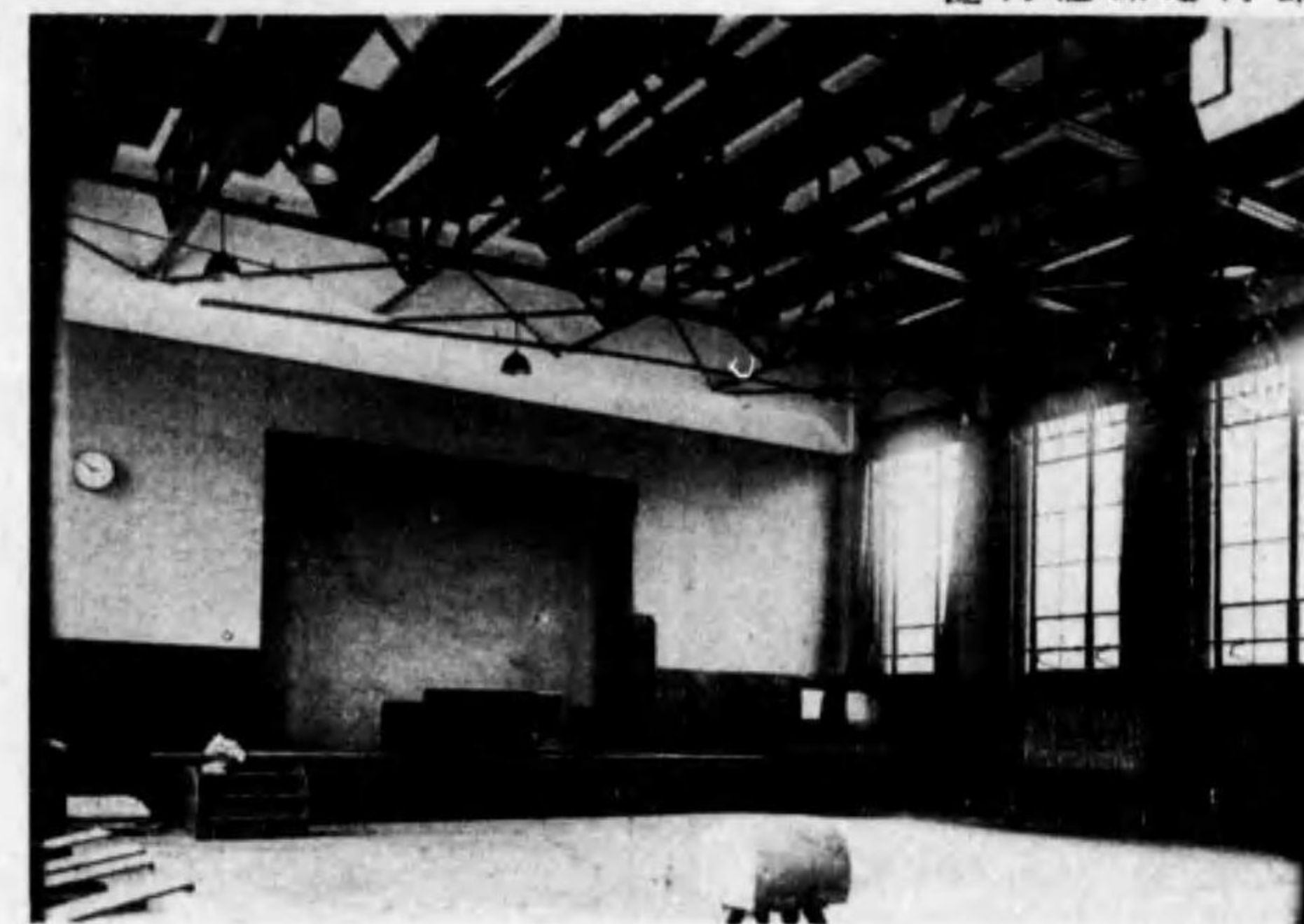

東京市立忍ヶ岡尋常小學校

設計 東京市建築課
施工 清水組

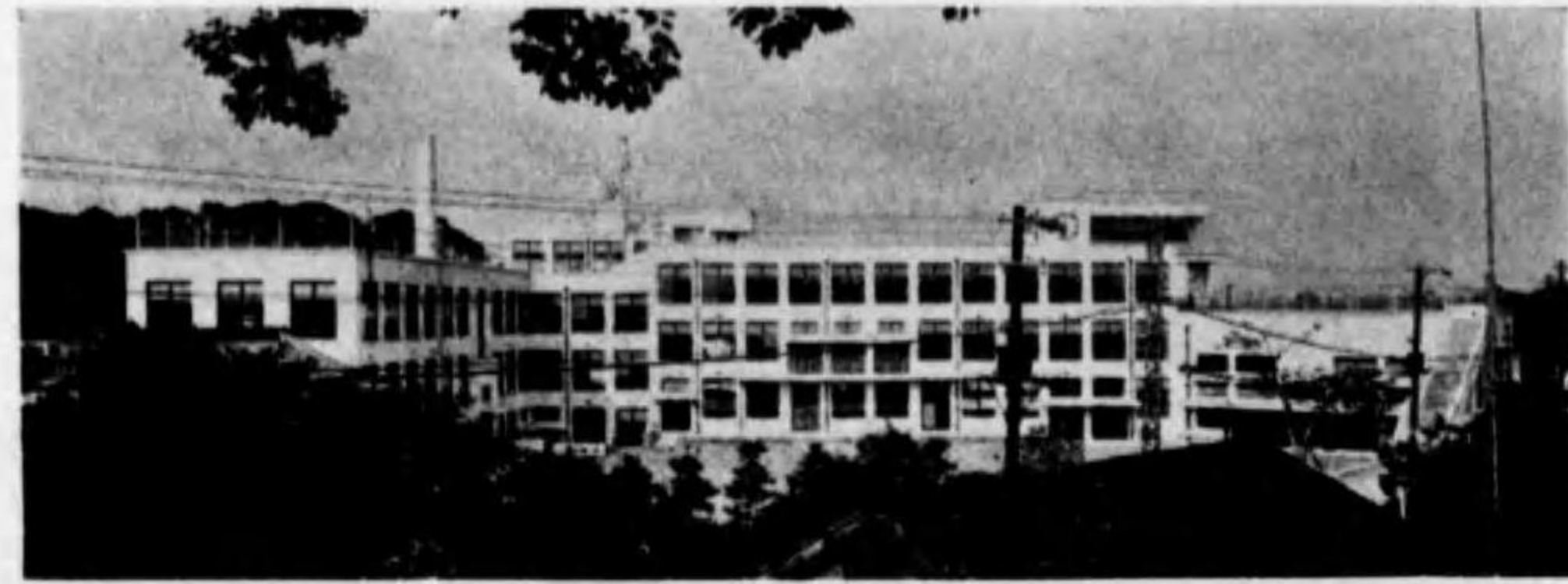

外 観

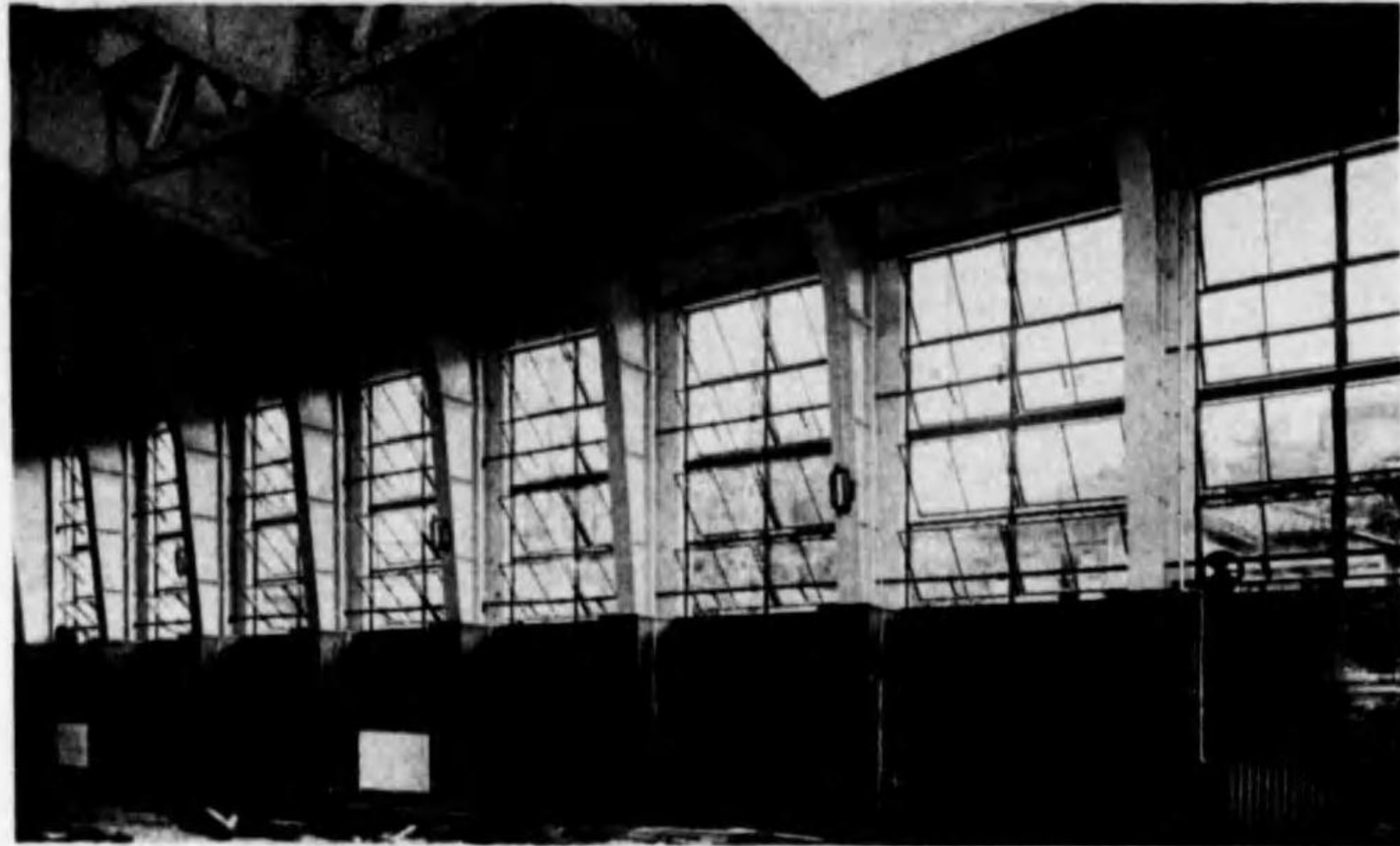

屋内体操場トラス

東京市立中之町尋常赤阪
高等小學校

設計 東京市建築課
施工 竹 田 組

北方よりの外観



講 堂 外 観

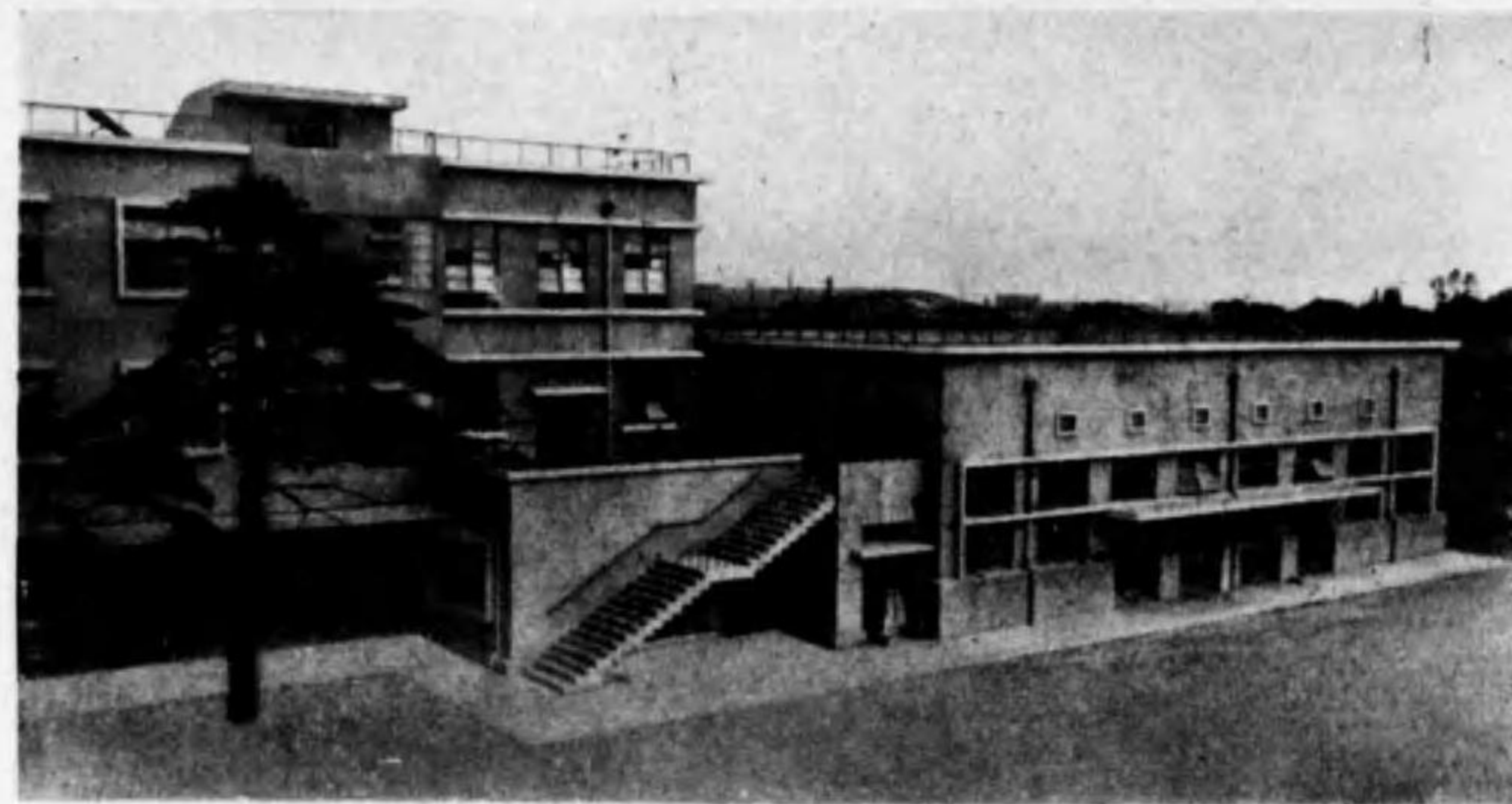

神戸市立川中小學校

設計 神戸市營繕課
施工 鴻 池 組

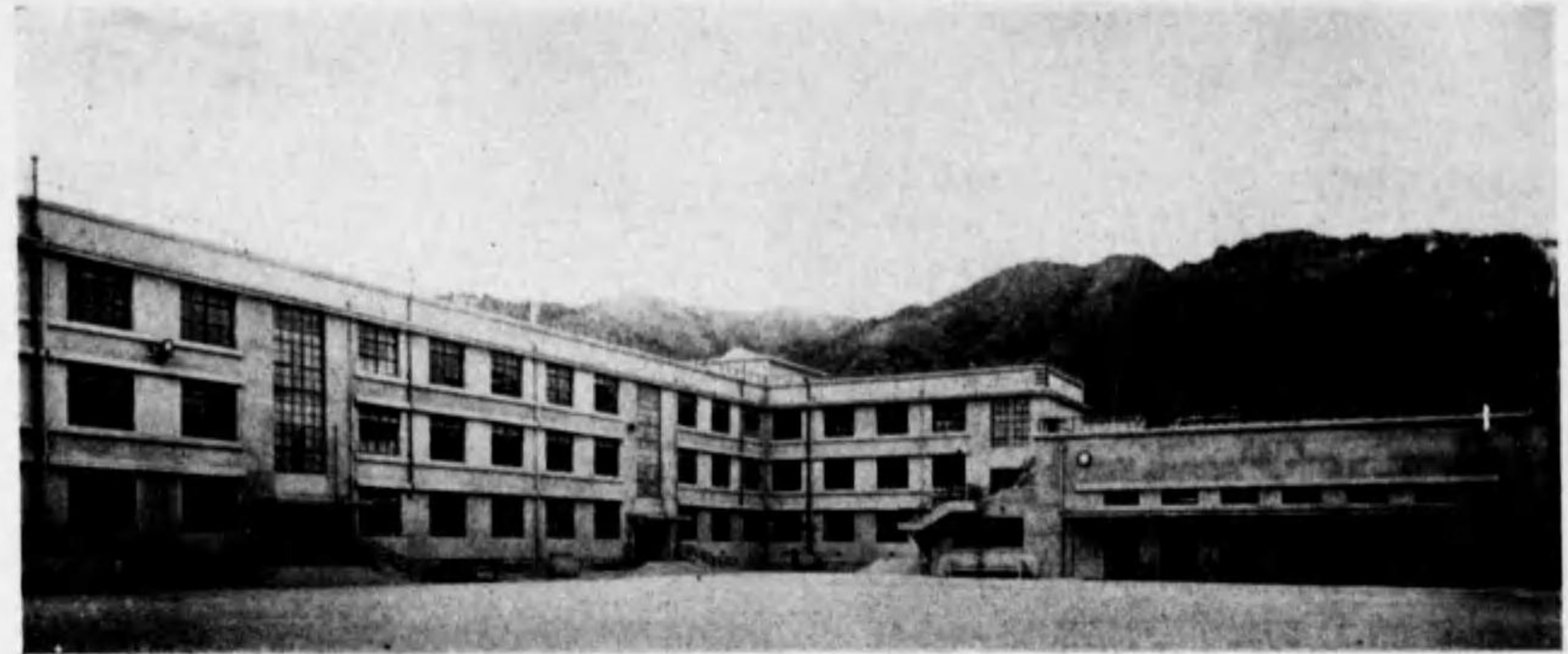

内庭よりの外観



講 堂



手工特別教室 神戸市立福住尋常小學校

設計 神戸市營繕課
施工 進 木 組

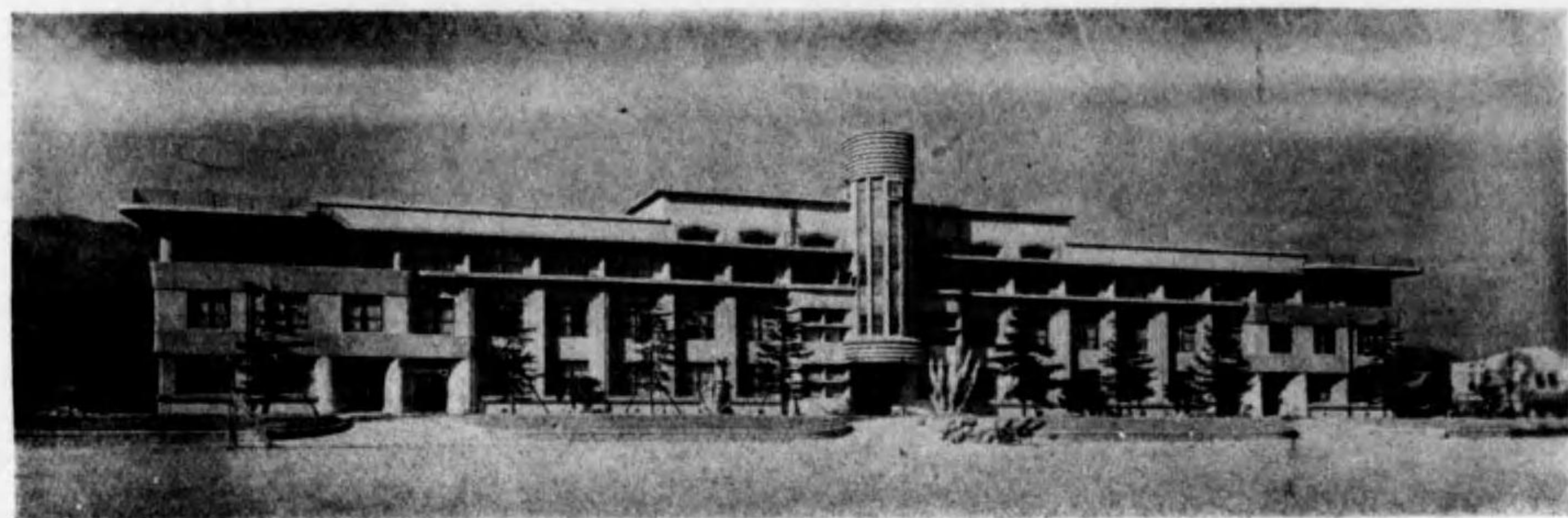

外觀



講堂

雨天體操場

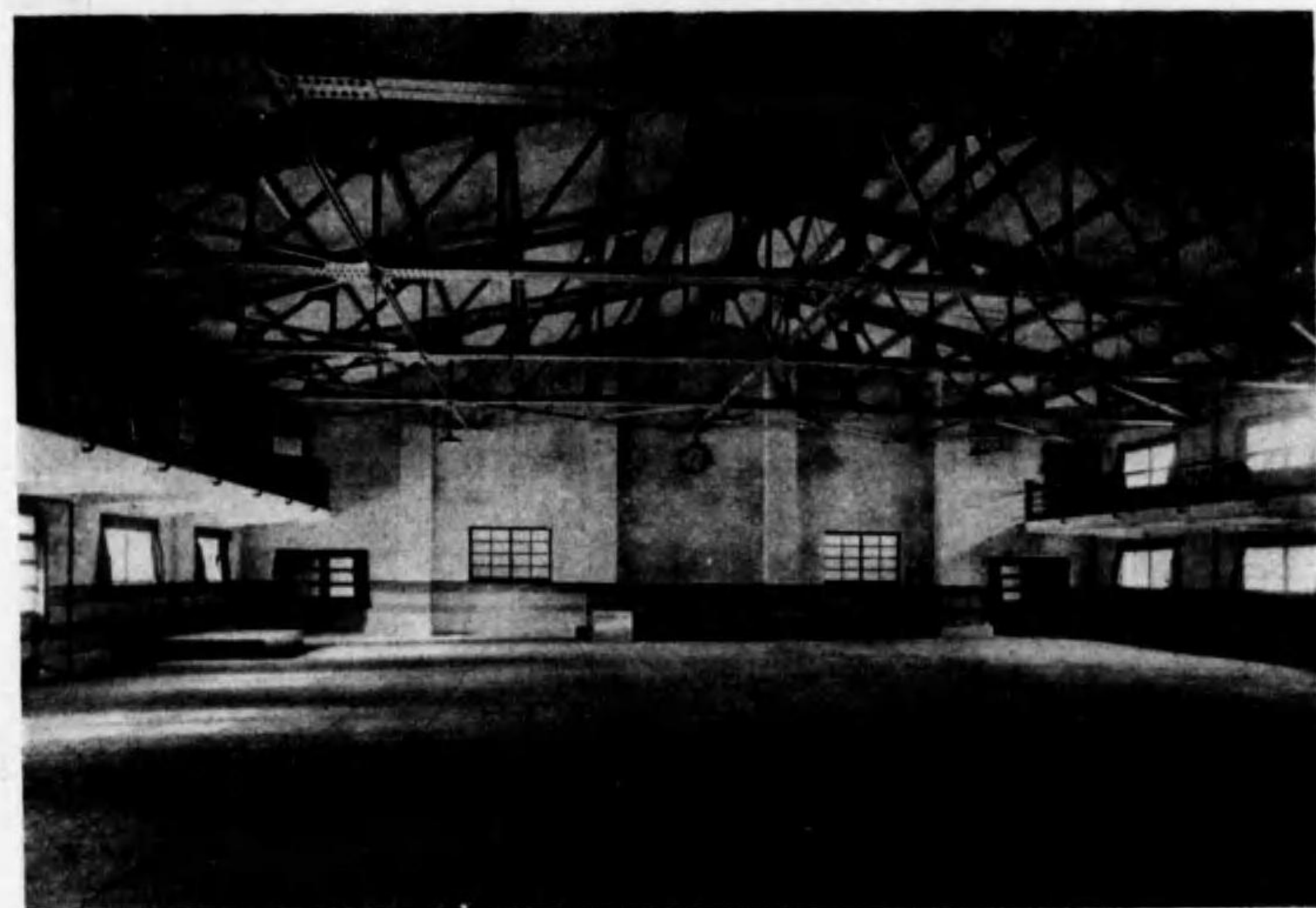

兵庫縣
魚崎尋常高等小學校
設計 清水建築事務所
施工 寺田早太郎工務店



會議室

普通教室



家事實習教室

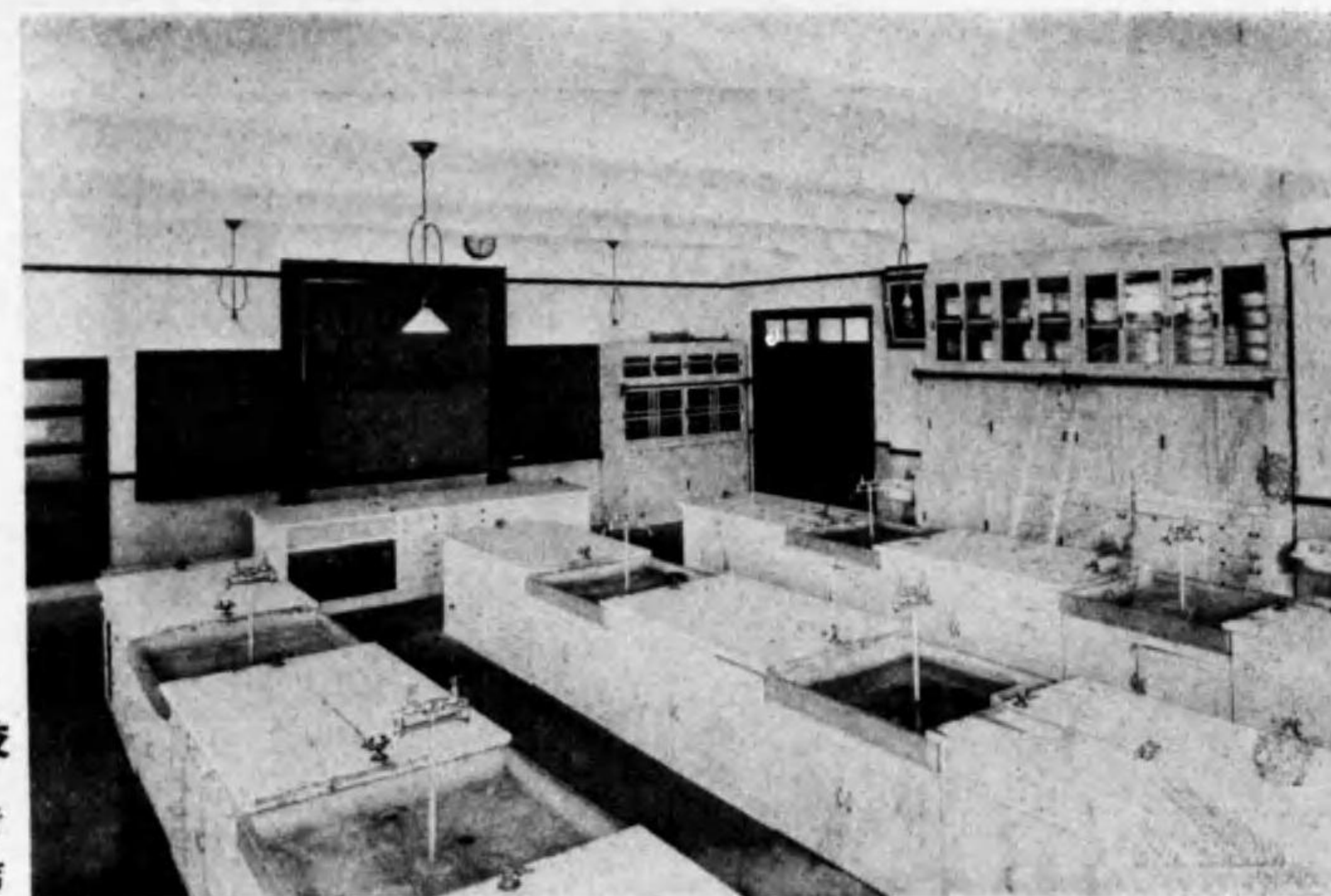

兵庫縣
魚崎尋常高等小學校
設計 清水建築事務所
施工 寺田早太郎工務店

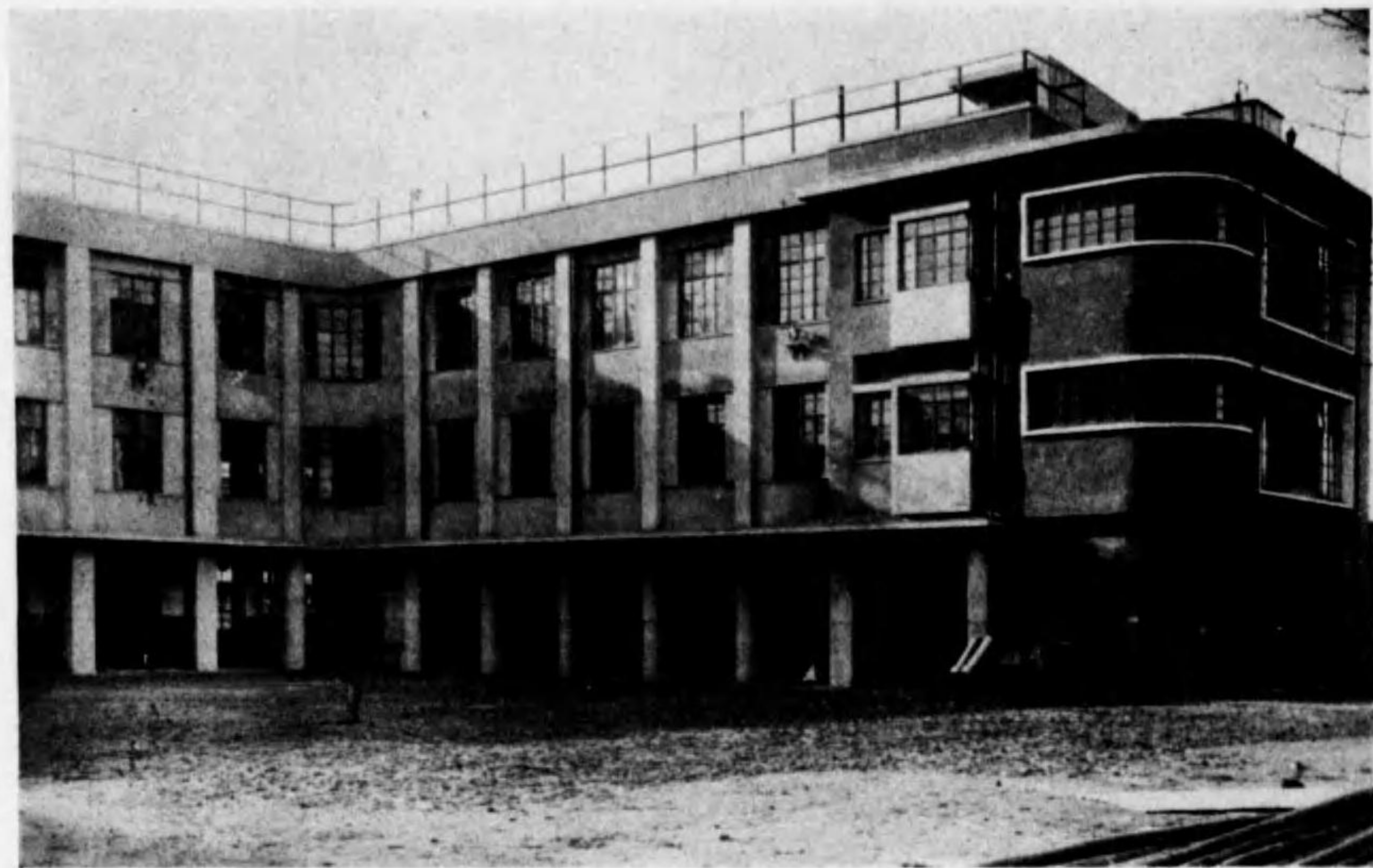

北校舎



西校舎

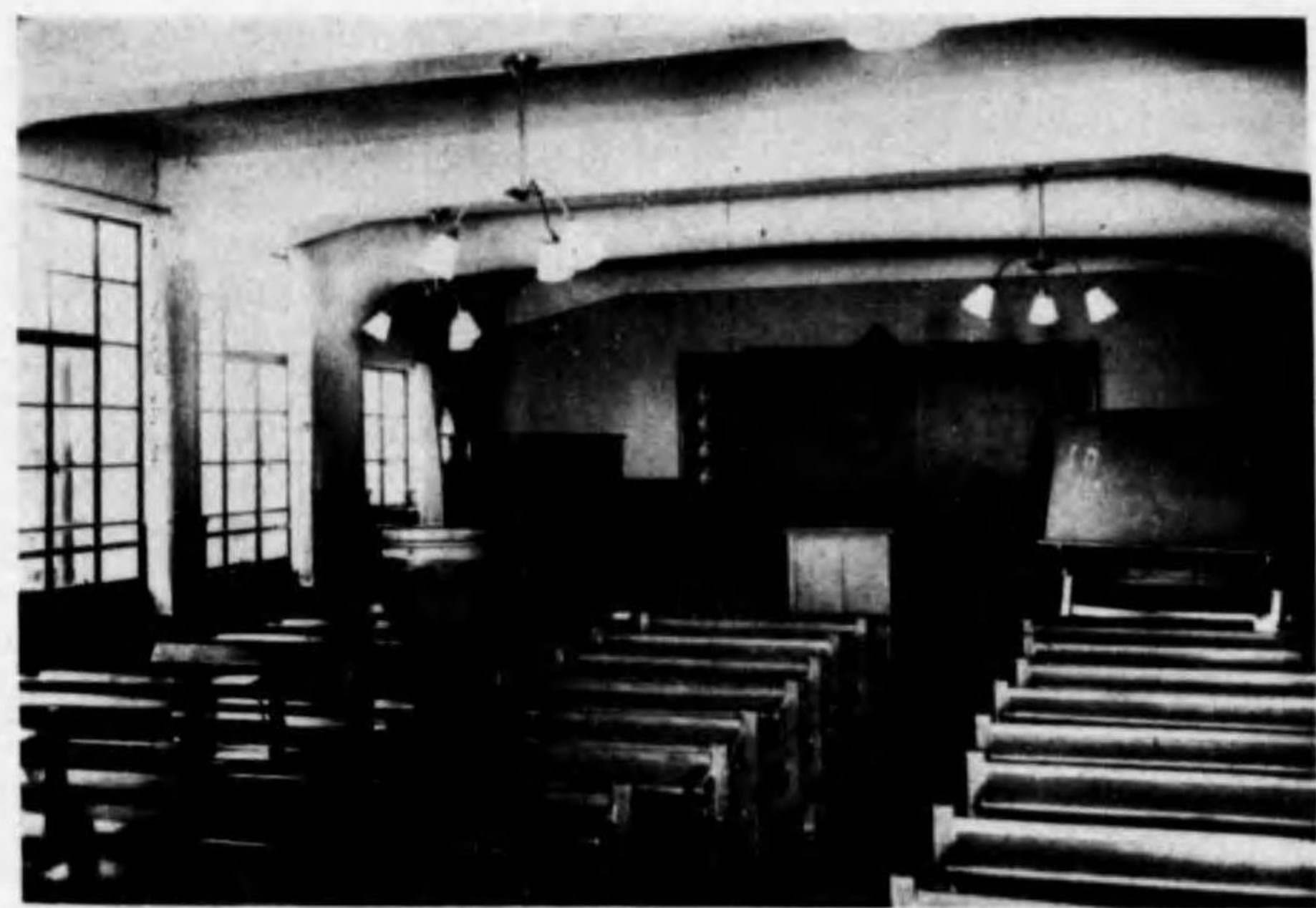

唱歌室

大阪市立濟美第六小學校

設計 大阪市建築課
 施工 有山組



外觀

正面入口



岐阜市華陽小學校

設計 岐阜市土木課
 施工 遠藤建築工務所

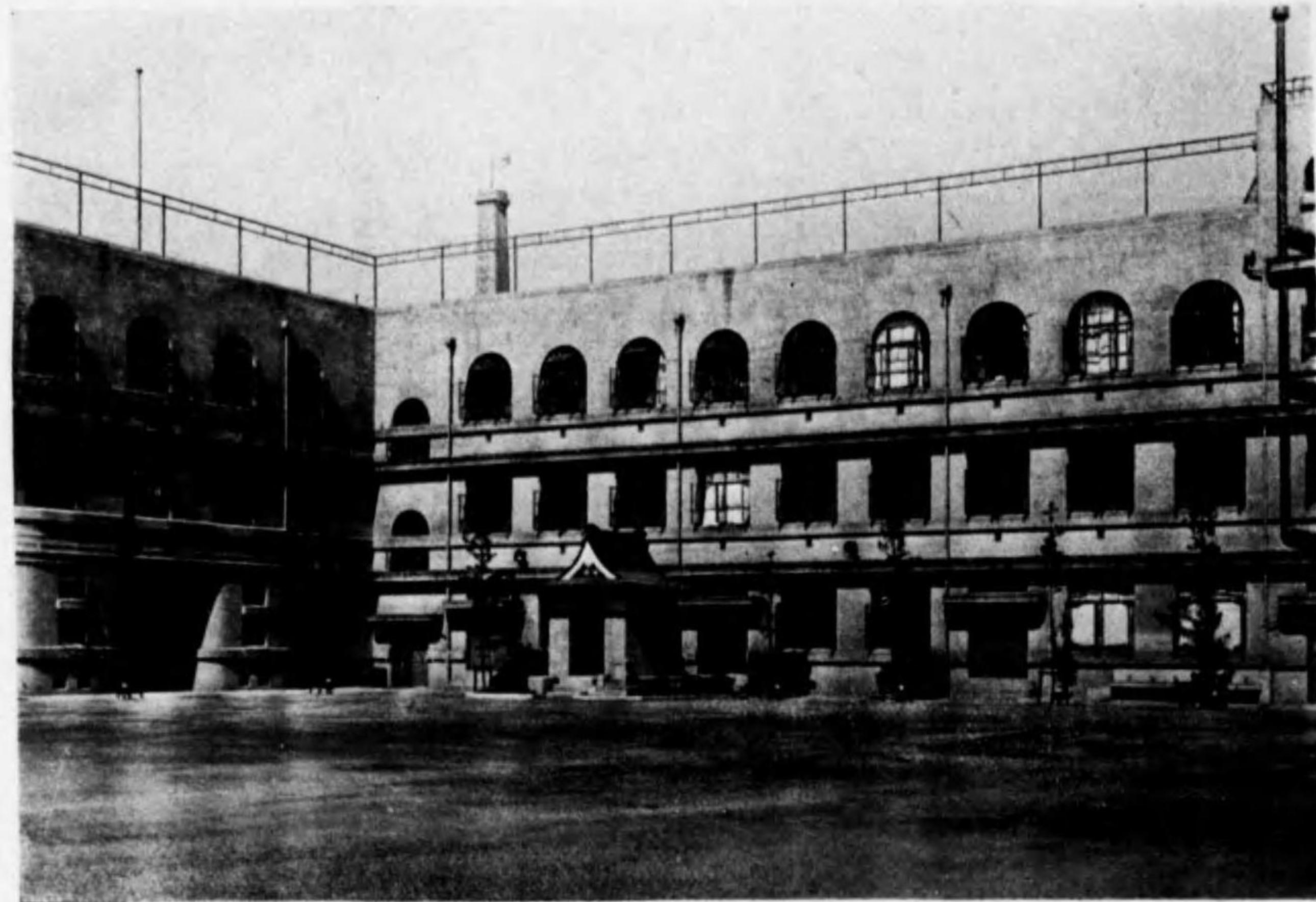

名古屋市立幅下尋常小學校

設計 名古屋市建築課
 施工 清水組

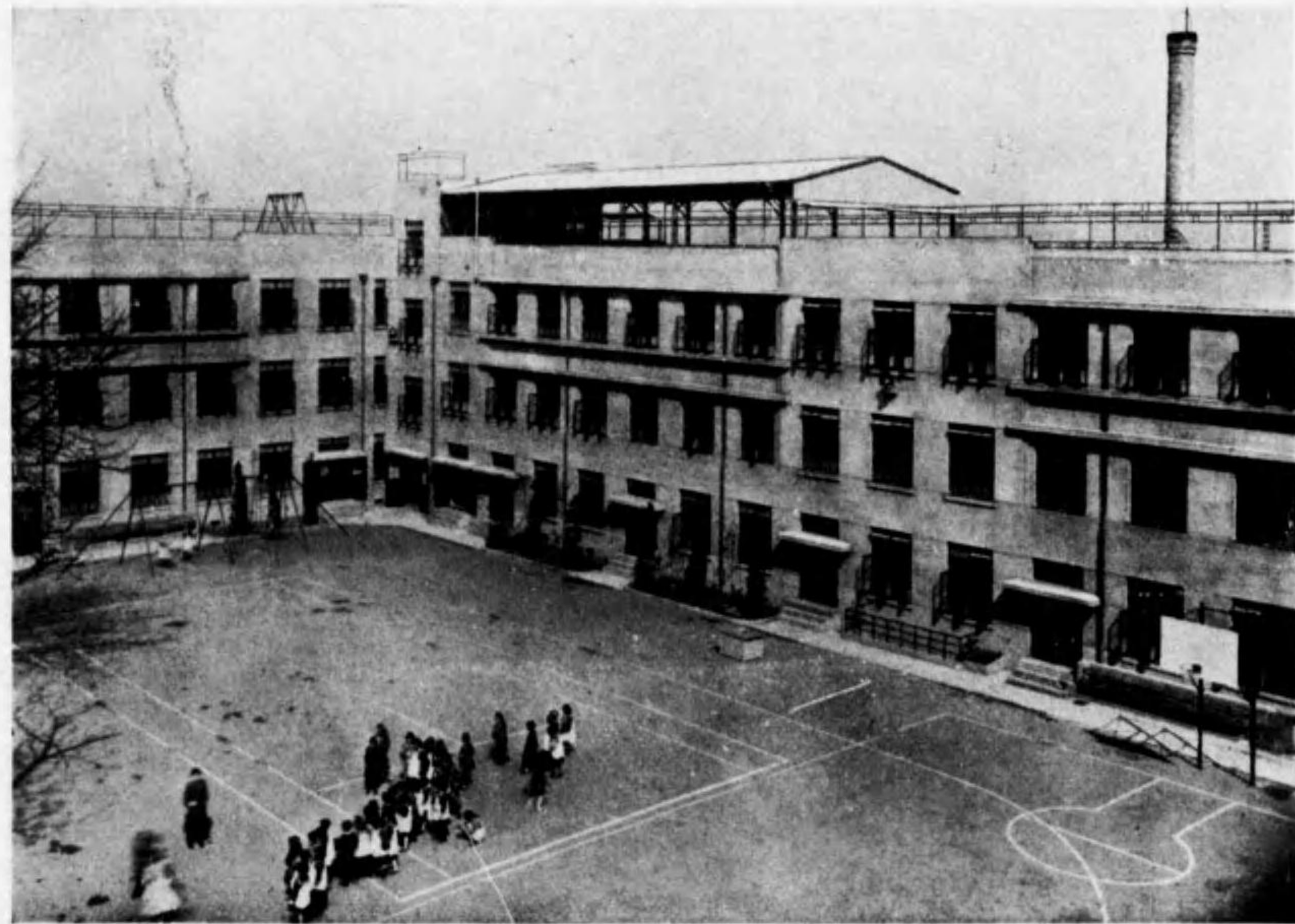

名古屋市立中之町尋常高等小學校

設計 名古屋市建築課
 施工 安藤組



大阪市立
 西九條小學校

設計
 大阪市建築課
 施工
 淺沼組

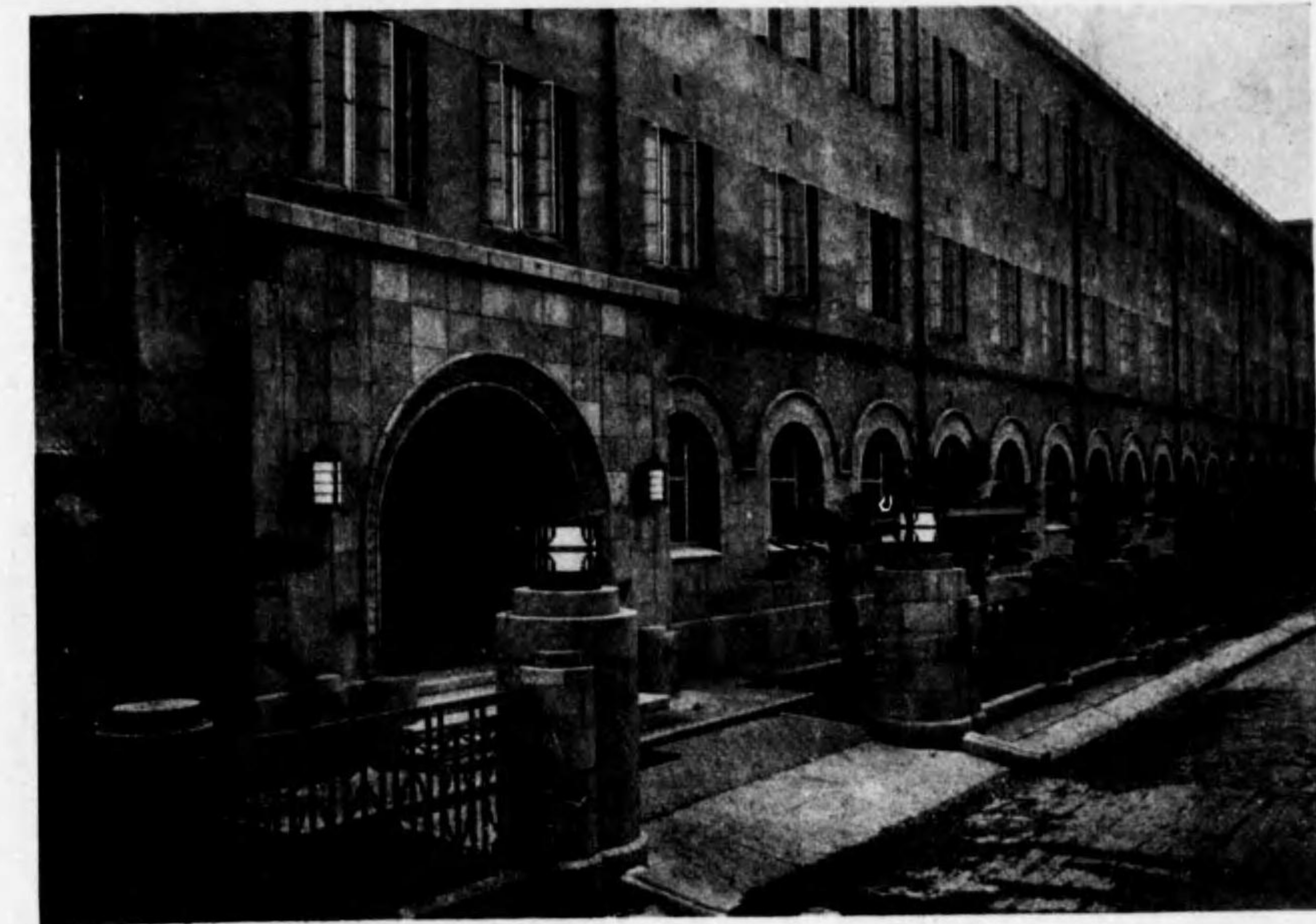
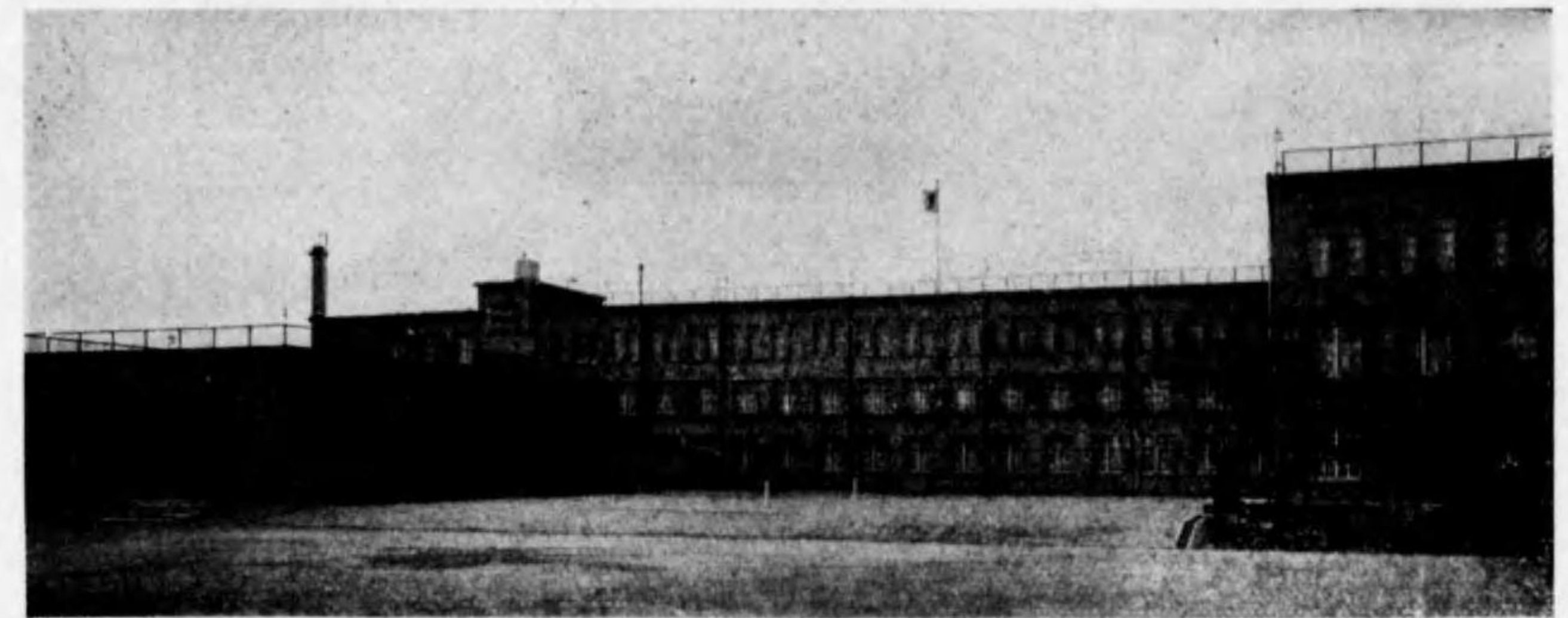

京都市立
 成徳小學校

設計
 京都市建築課
 施工
 清水組

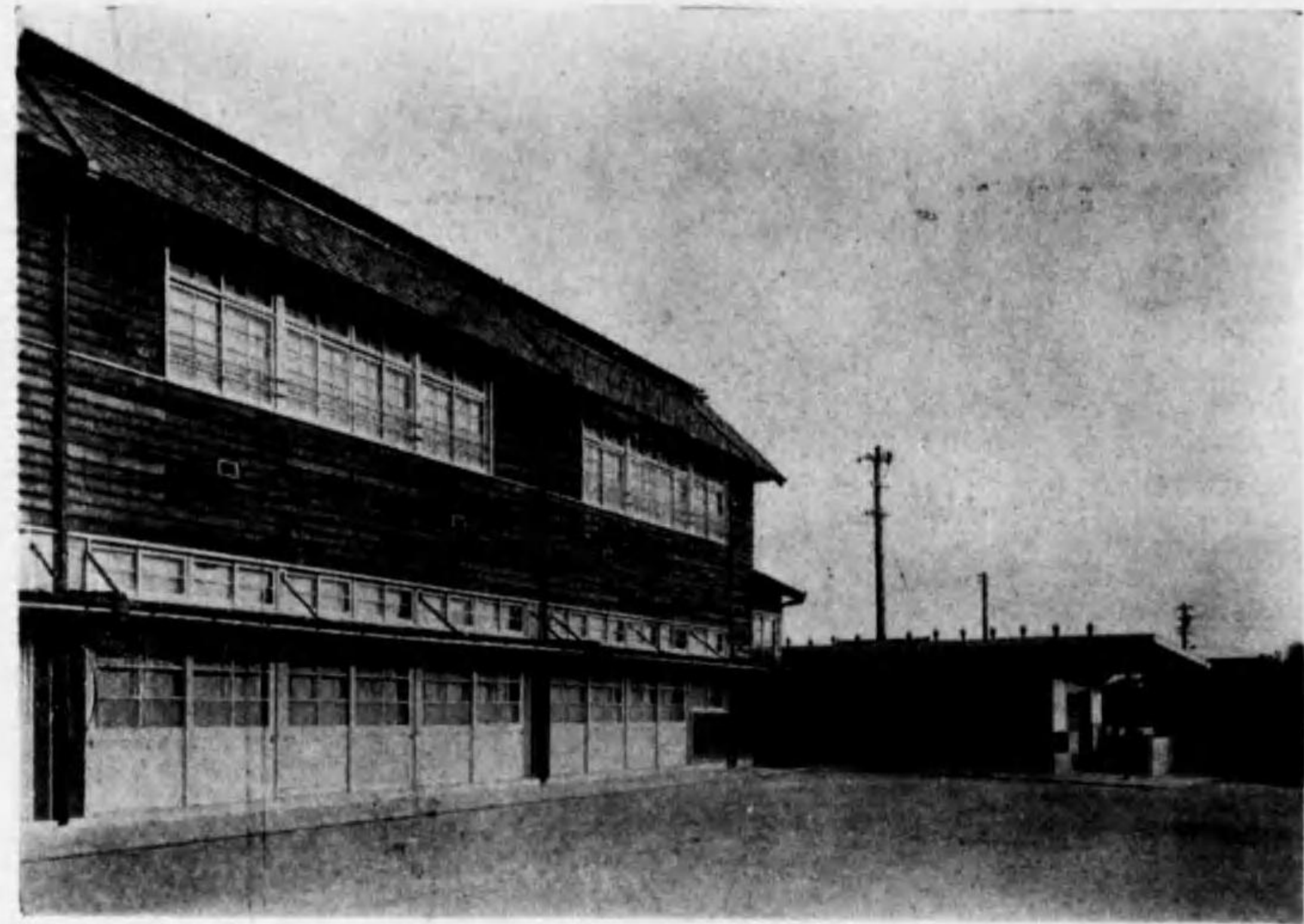

外 観

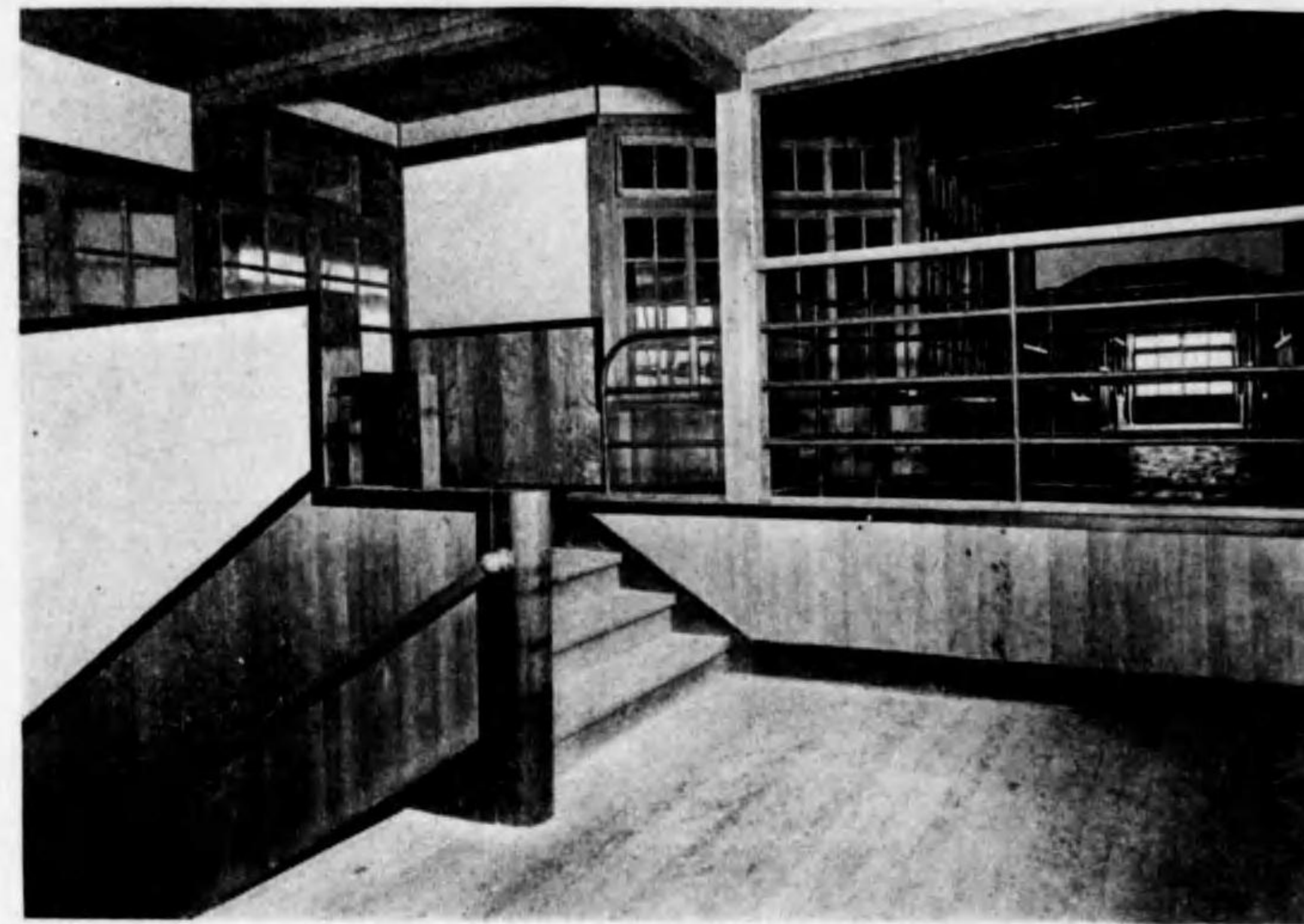

廊下の一部

大阪市立北田邊小學校

設計 大阪市建築課
 施工 森田友造工務店



廊下の一部

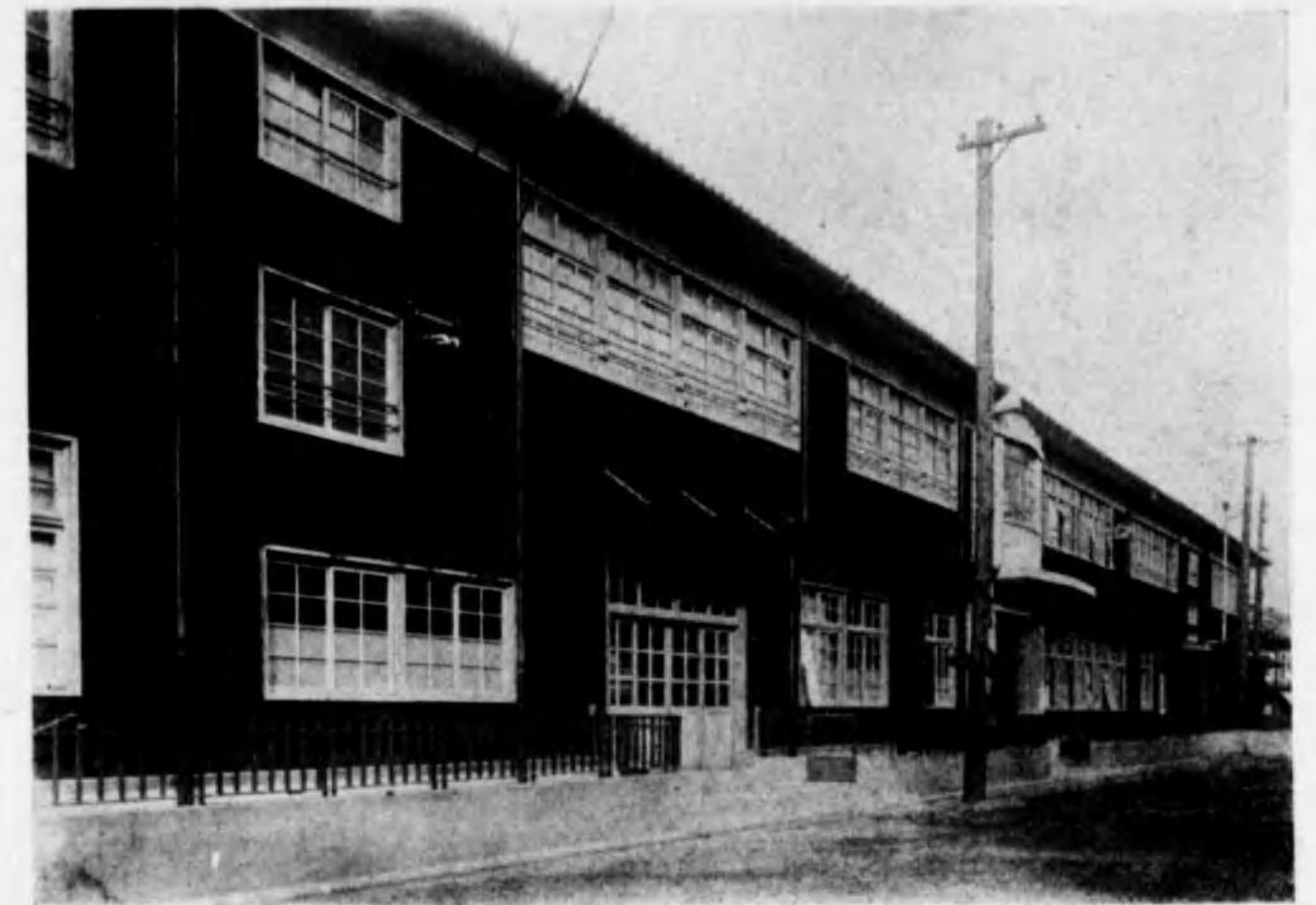

外 観

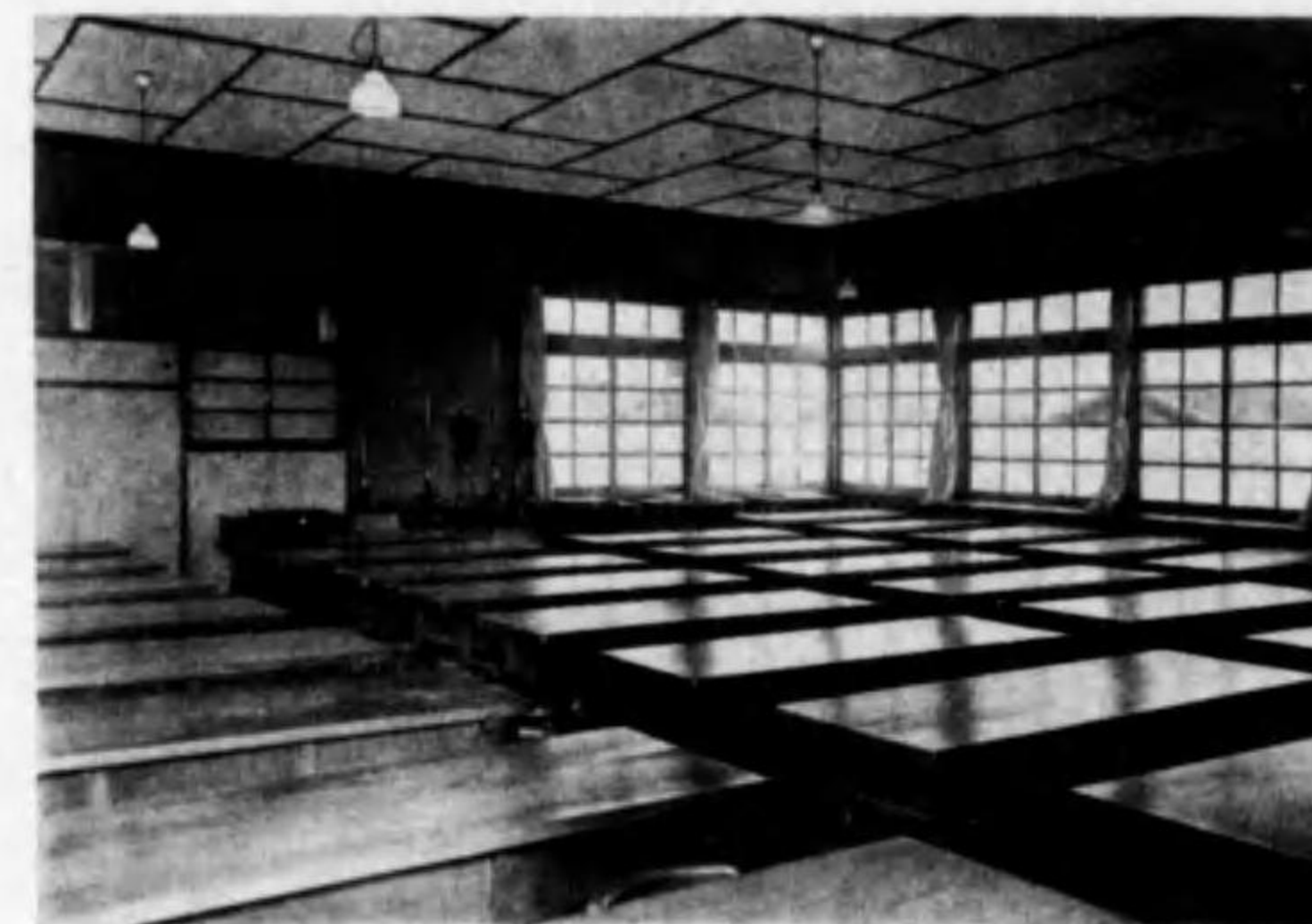

教 室

大阪市立東田中小學校

設計 大阪市建築課
 施工 中村龜太郎工務店



屋内體操場外觀

運動場より見たる校舎



横濱市立芦穂崎小學校

設計 横濱市建築課
 施工 工藤組・日本土木株式會社



東方よりの外観



同上

神戸市・頤榮幼稚園

設計 ヴォーリス建築事務所
 施工 竹中工務店

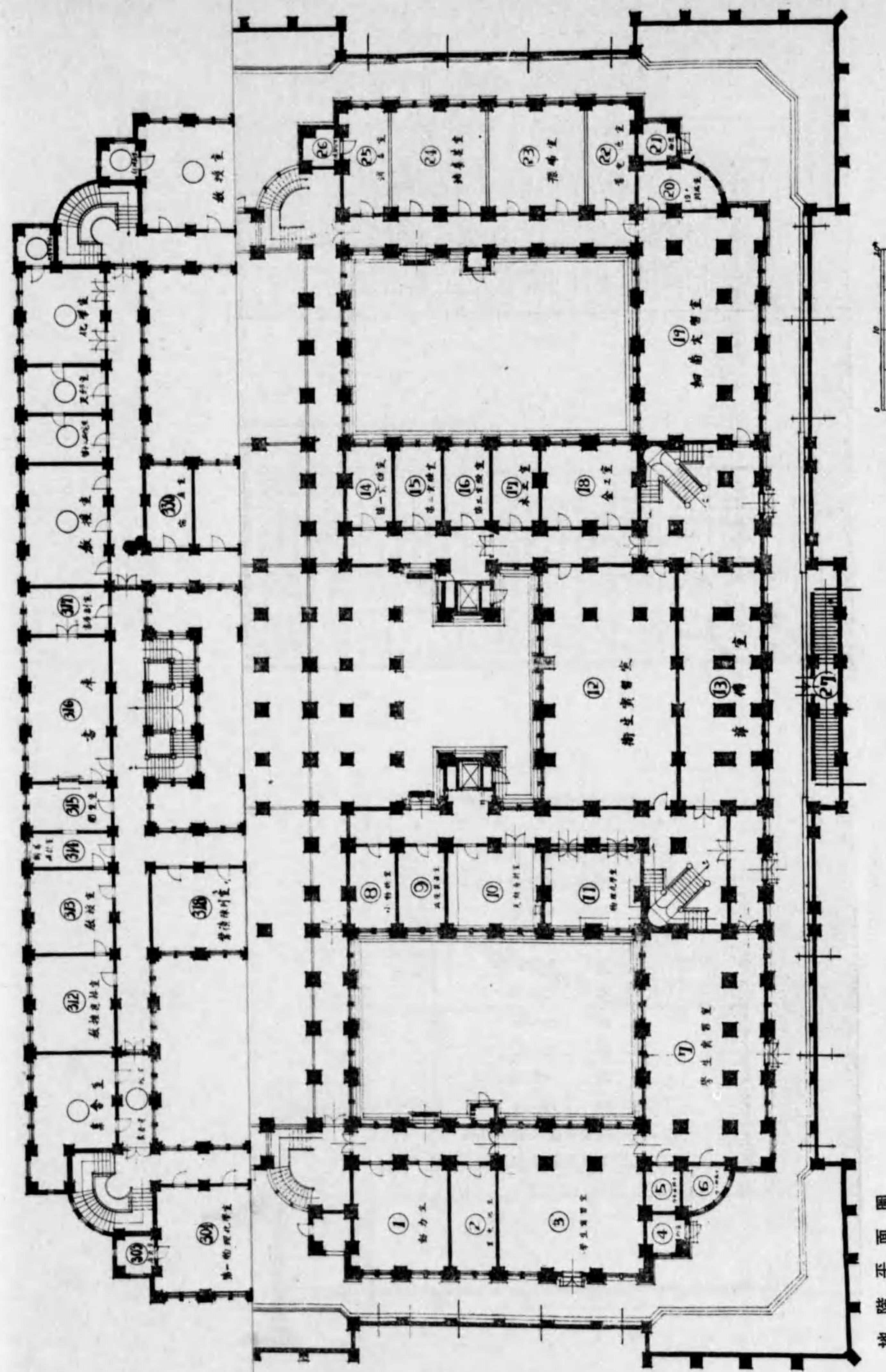

地階平面圖
 東京帝國大學醫學部第一號館(教室研究室及實驗室)

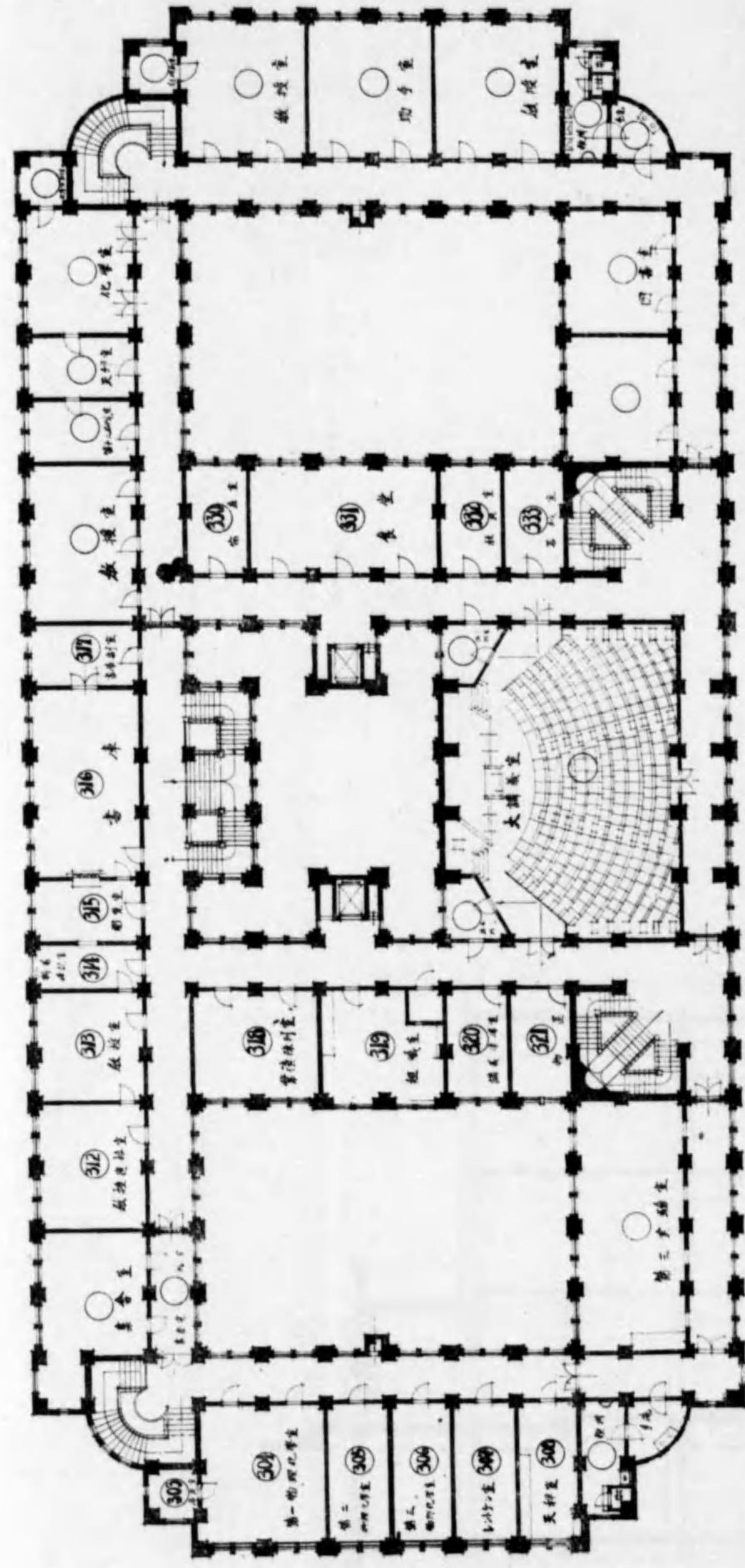

3階平面圖

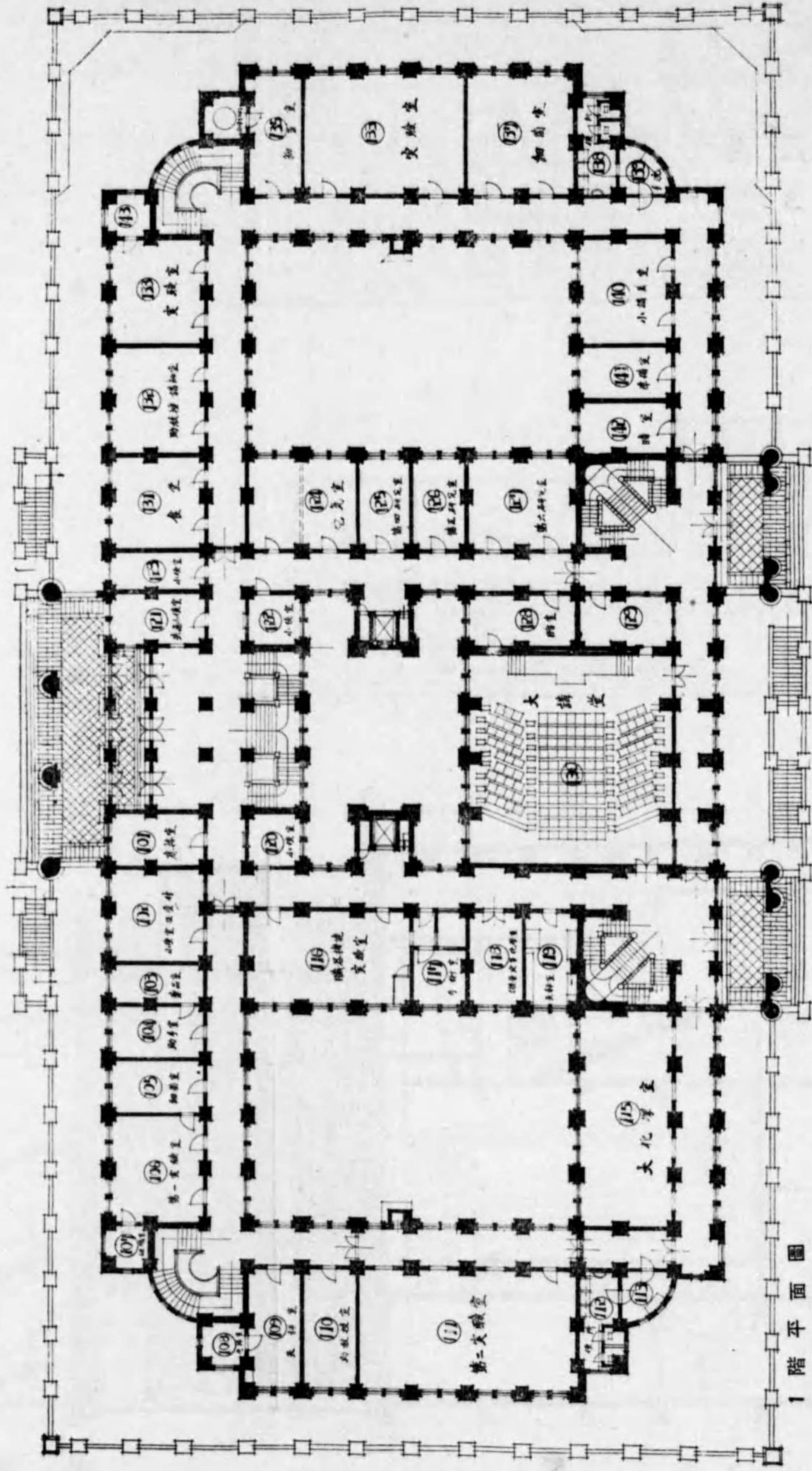

1階平面圖

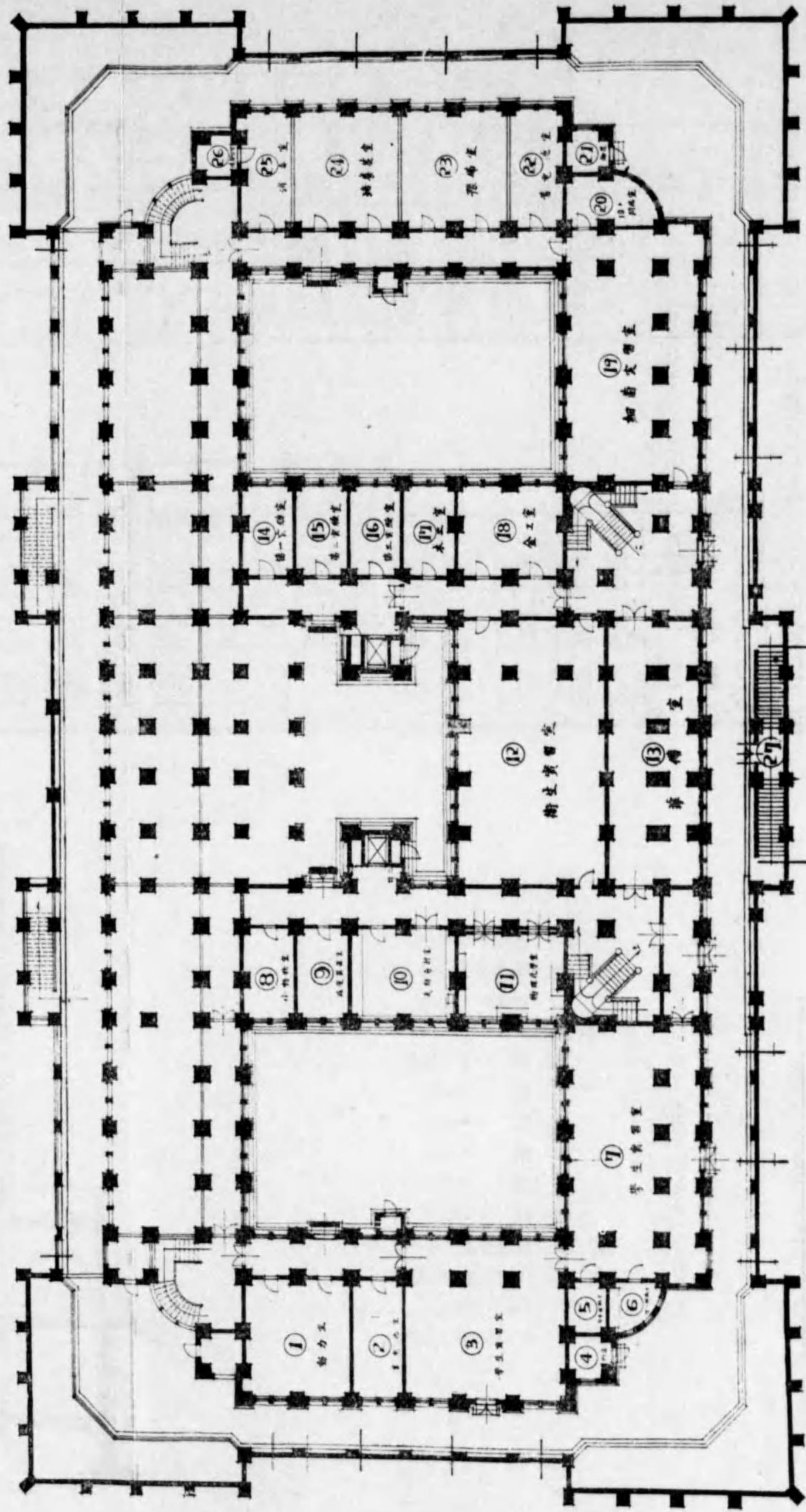

地階平面圖

東京帝國大學醫學部第一號館(教室研究室及實驗室)地1.3階平面圖

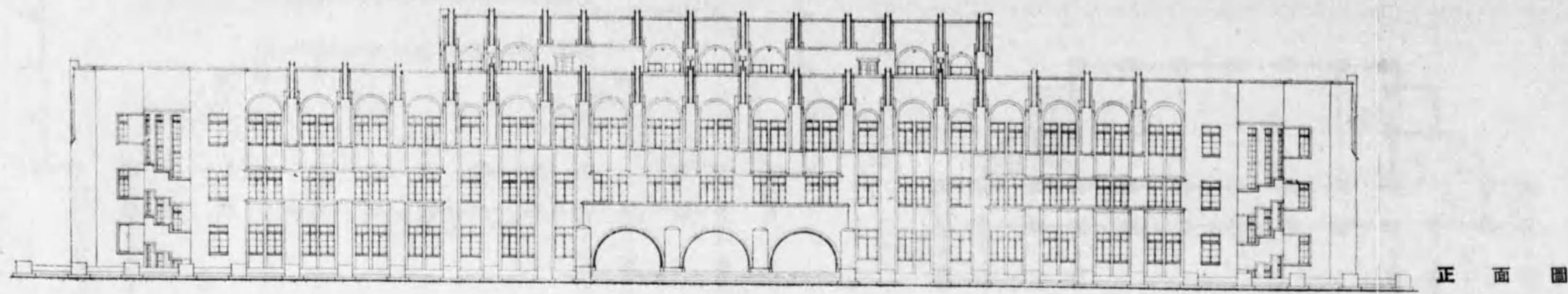

正面圖

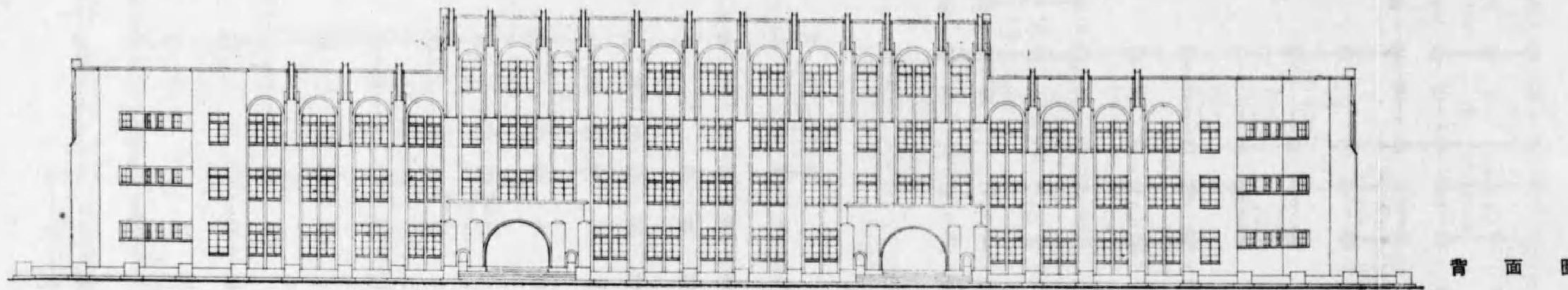

背面圖

所在地 東京帝國大學構內
 構造 鐵骨鐵筋混凝土造
 地階付 4 階建
 建築面積
 地階 517.61坪
 1 階 732.33
 2 階 666.42
 3 階 724.57
 4 階 87.23
 延坪 2,728.16
 設計 東京帝國大學營繕課
 施工 大倉土木株式會社
 (軸部工事)
 戶田組(仕上工事)

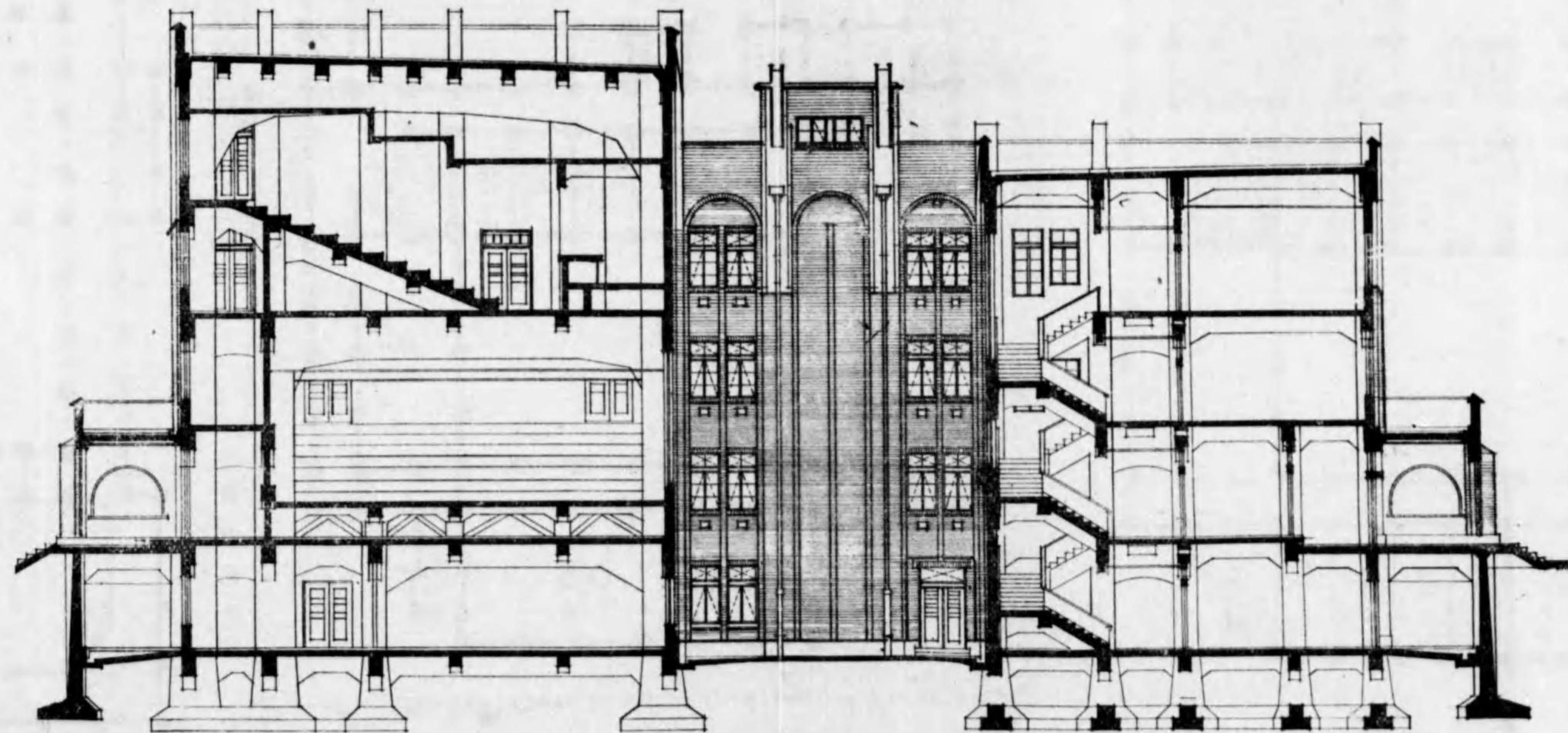

斷面圖

東京帝國大學醫學部第一號館(教室研究室及實驗室)斷面及立面圖

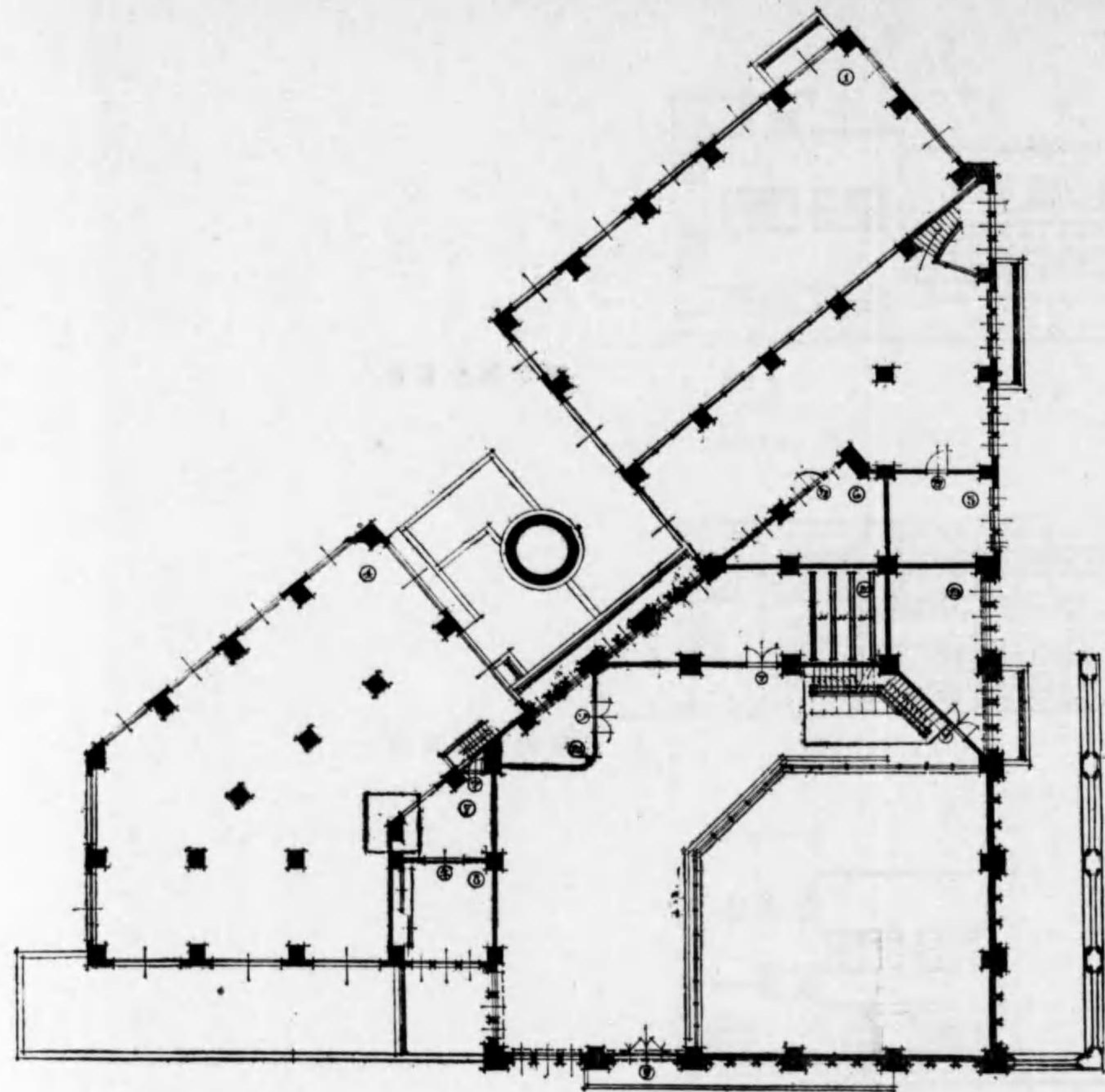

2階平面圖

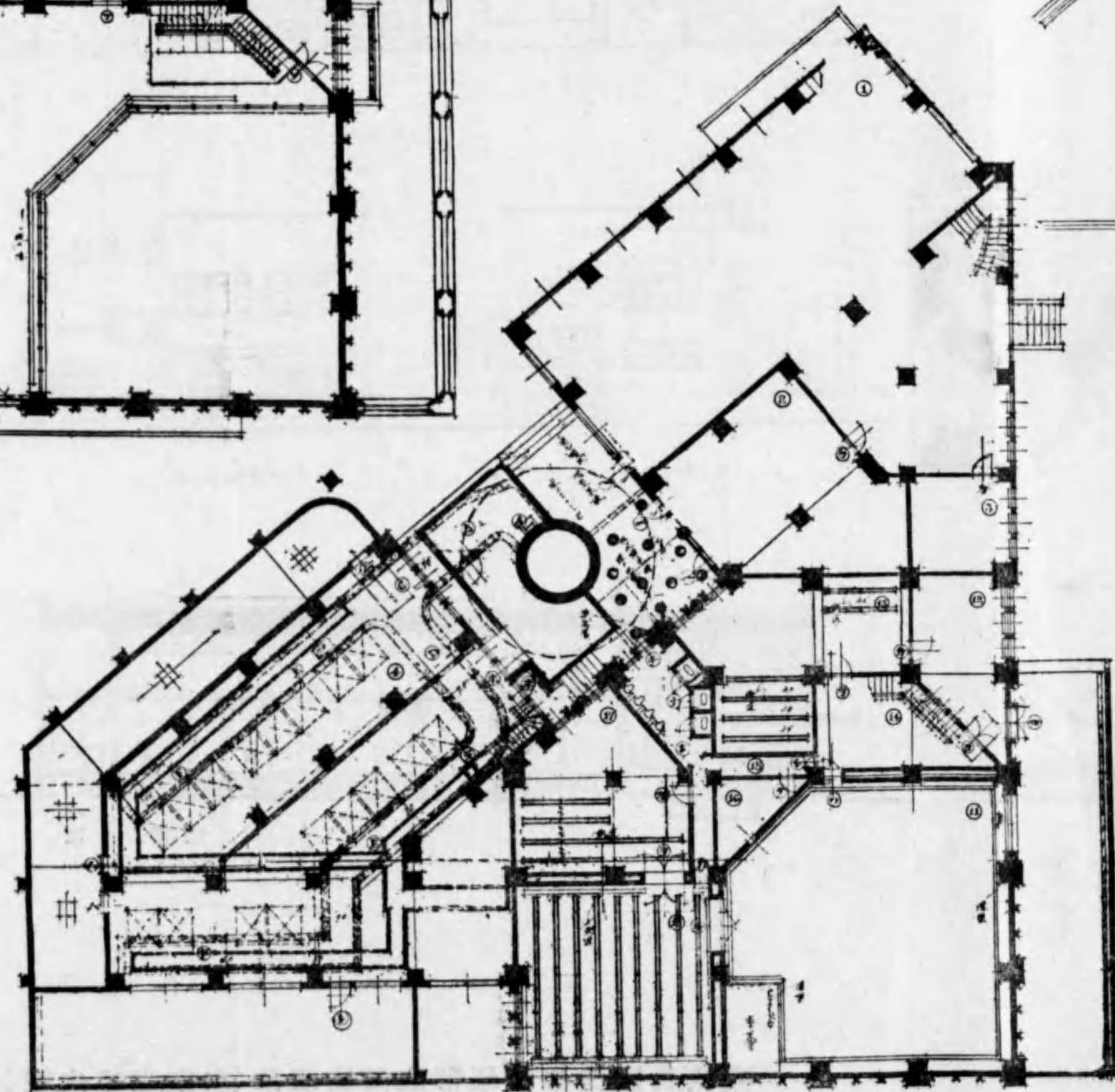

1階平面圖

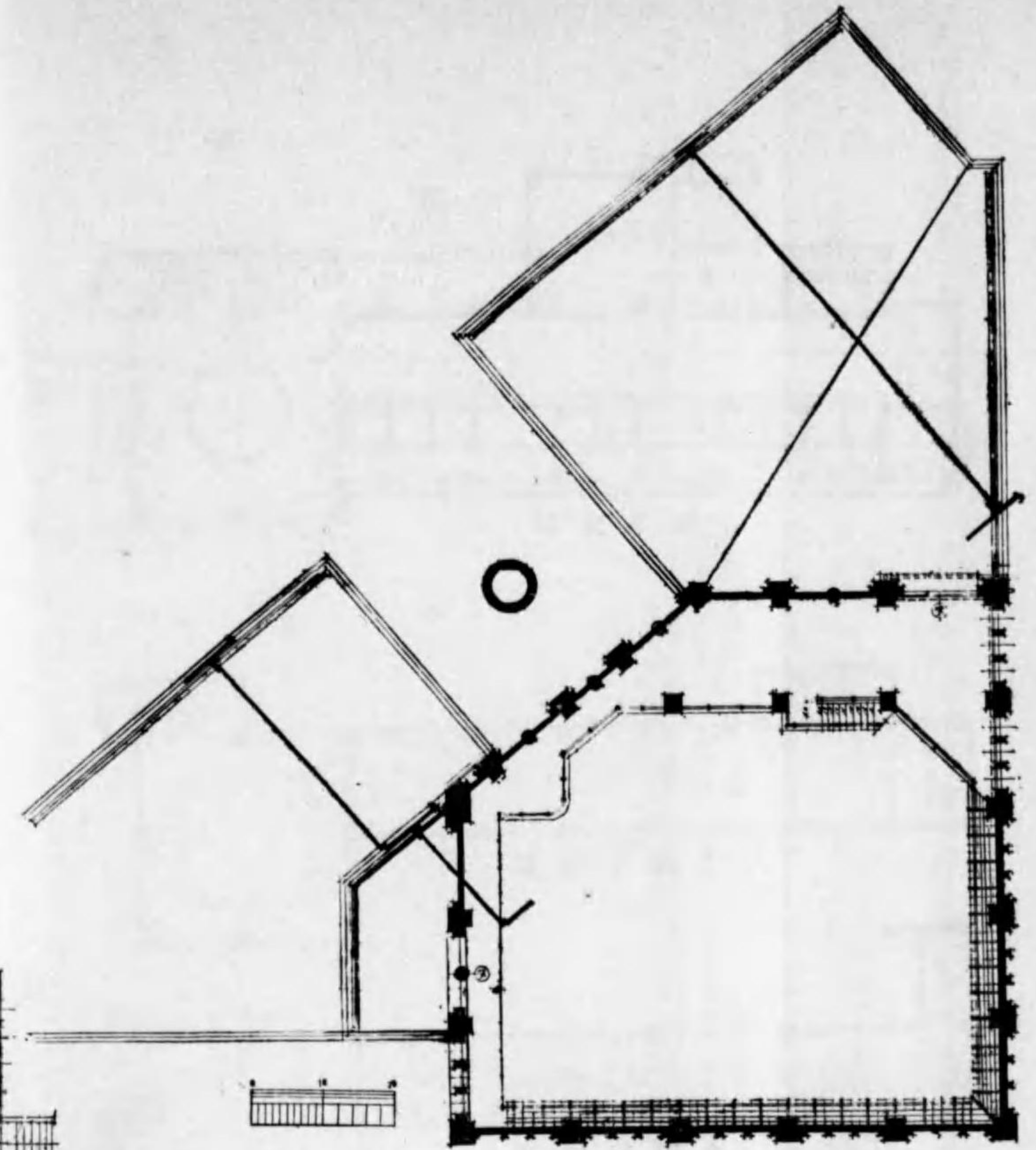

2階上部平面圖

東京帝國大學本部附屬屋及工學部實驗室1.2階平面圖

所在地 東京帝國大學構内
 構造 鐵骨鐵筋混凝土造2階建
 建築面積 第1階 335.86坪
 第2階 52.84
 延坪 388.70
 設計 東京帝國大學營繕課

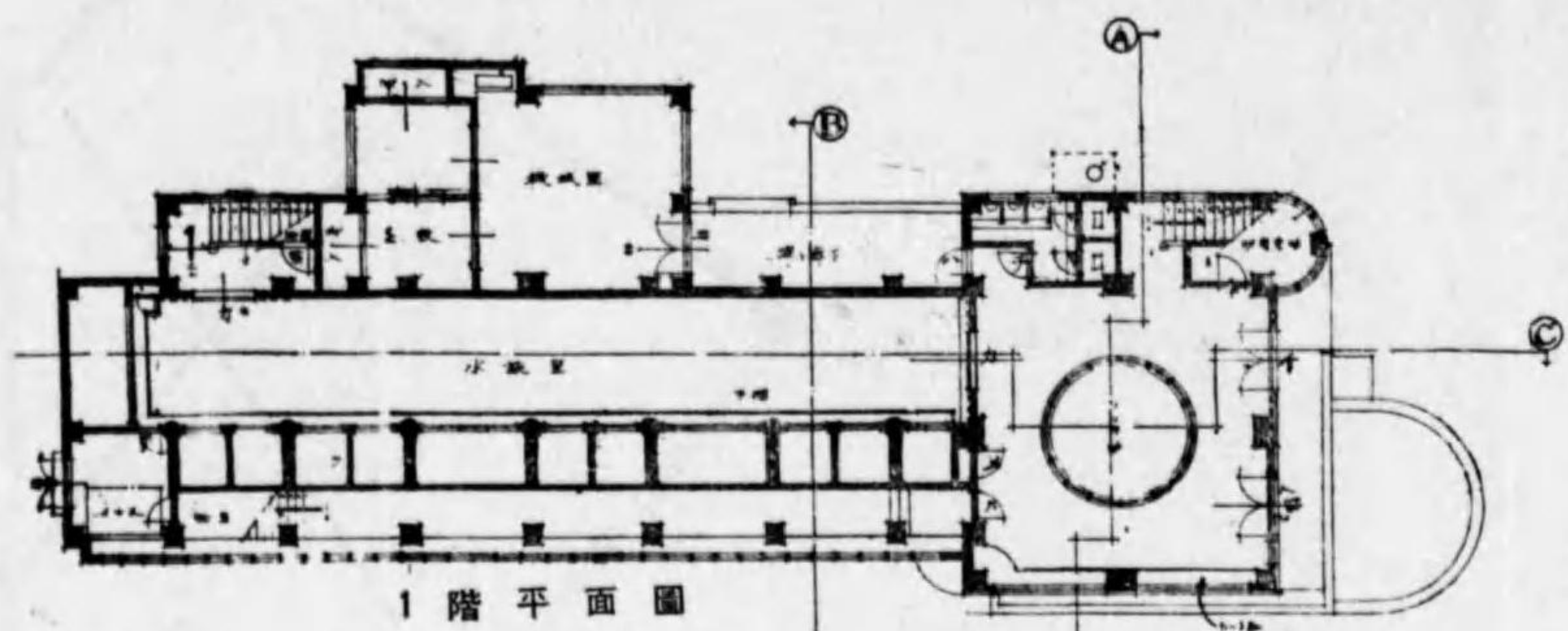

1 階平面圖

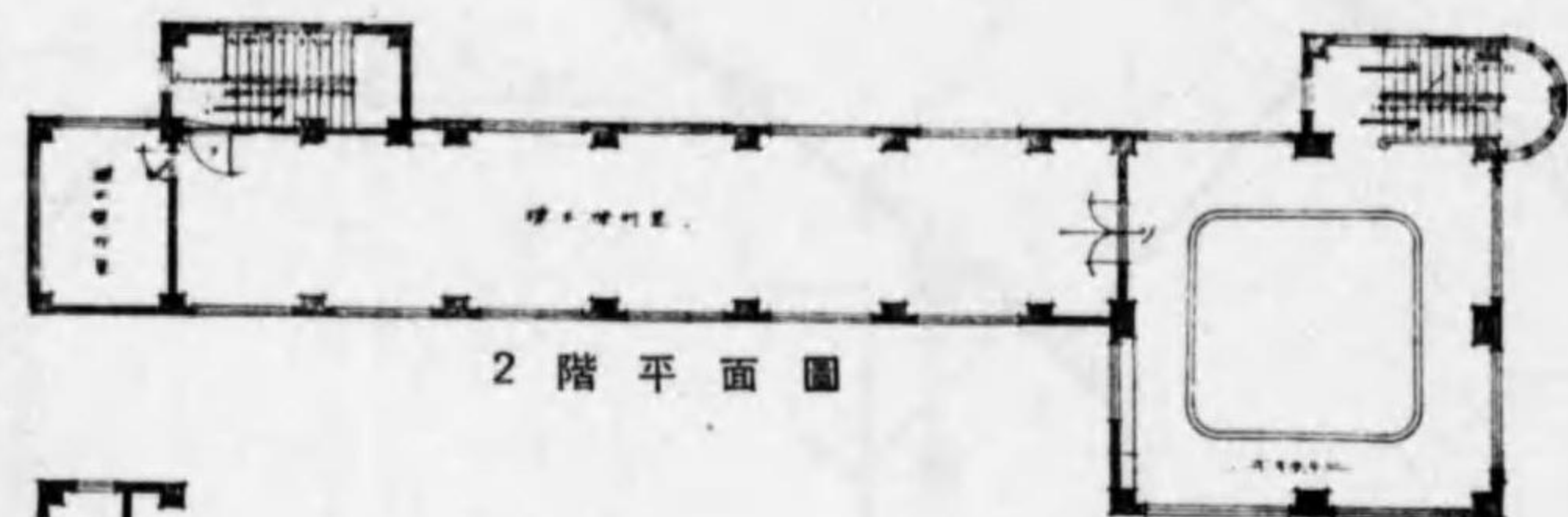

2 階平面圖

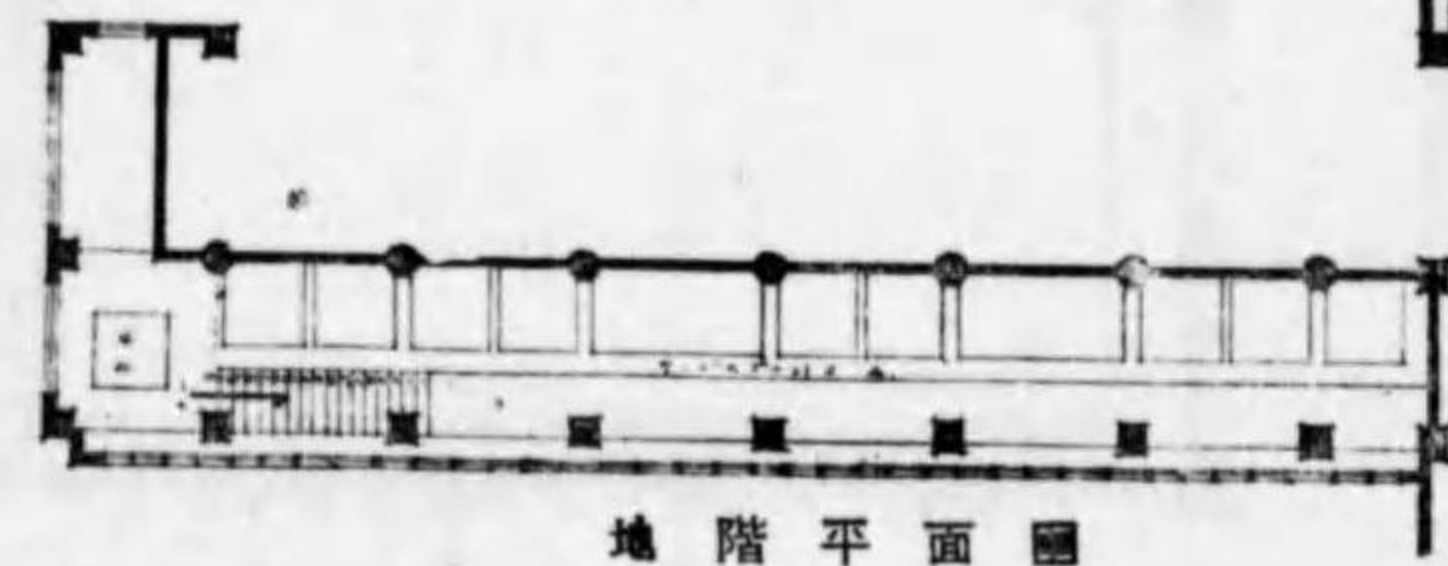

地階平面圖

配置圖

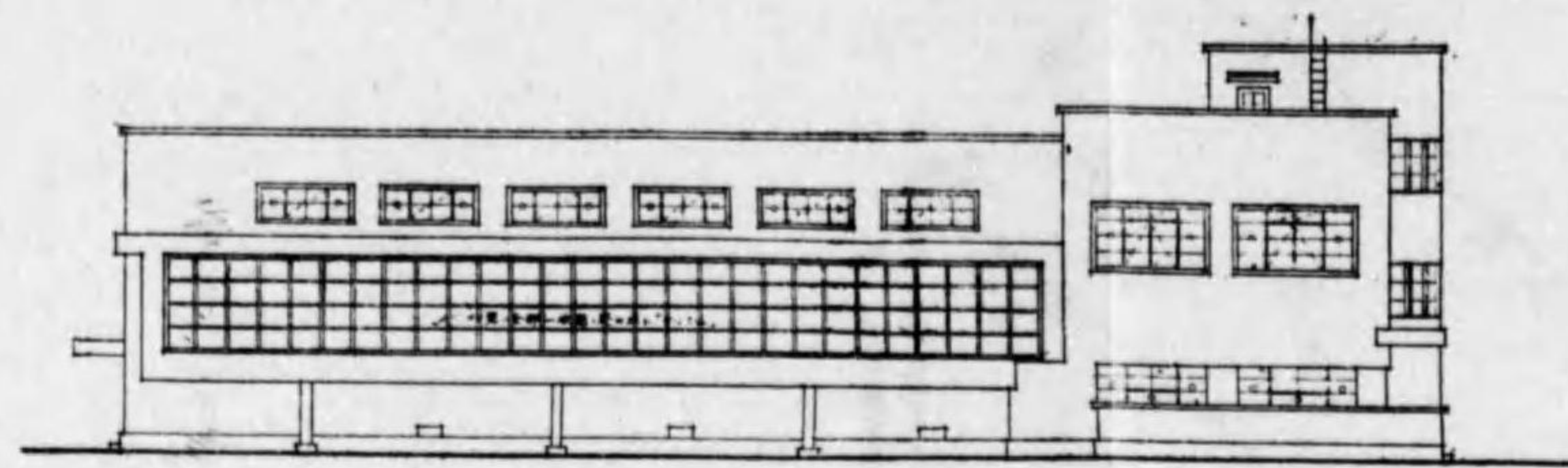
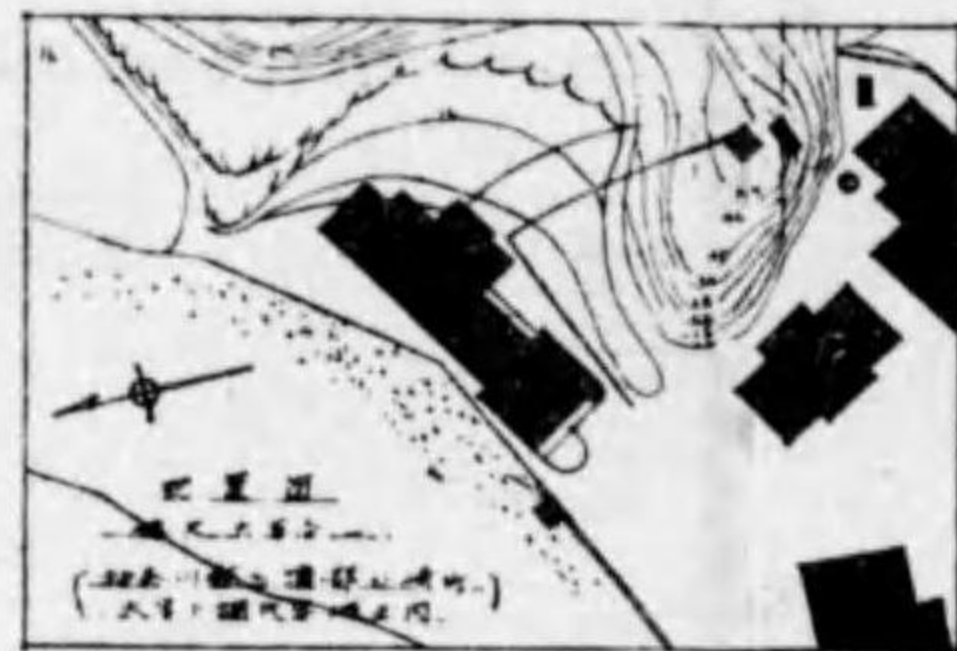

西北側立面圖

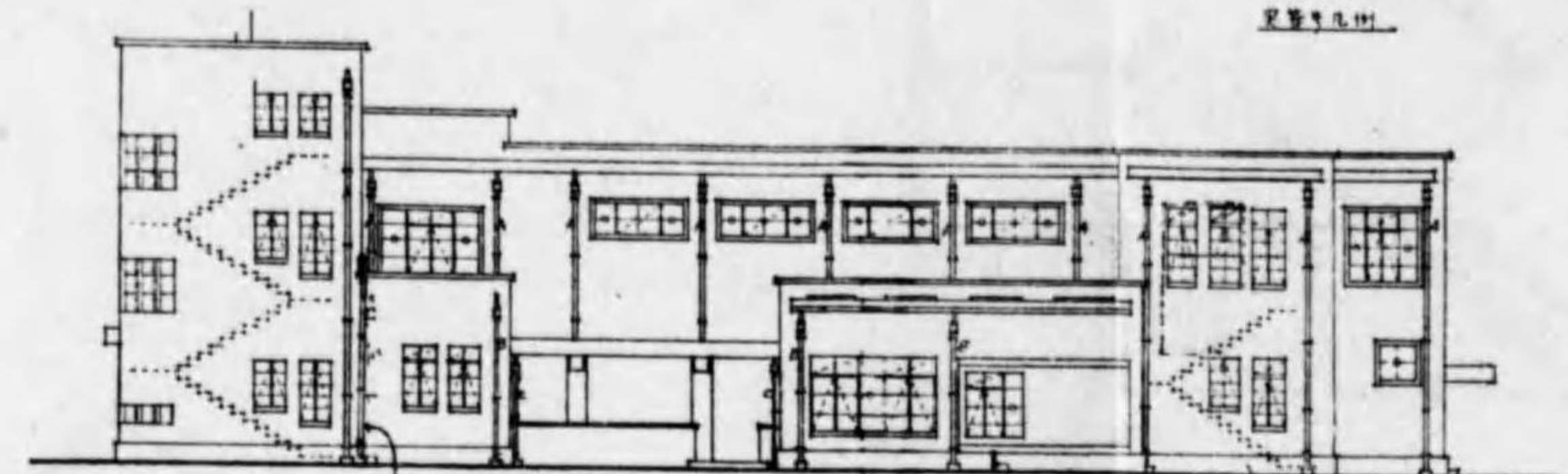

東南側立面圖

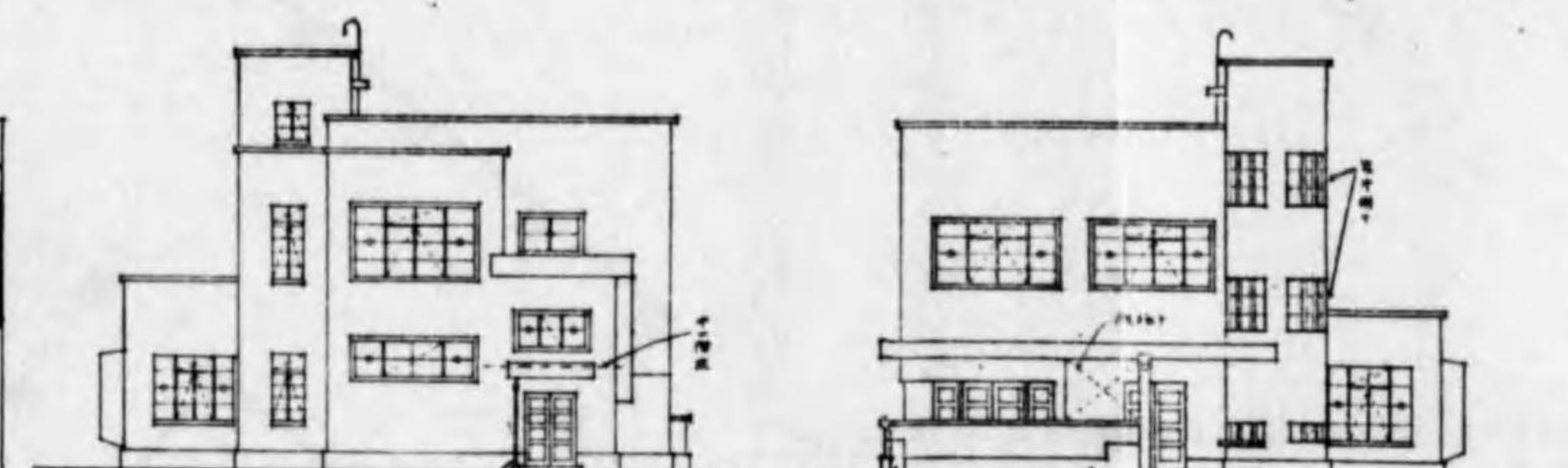

東北側立面圖

西南側立面圖

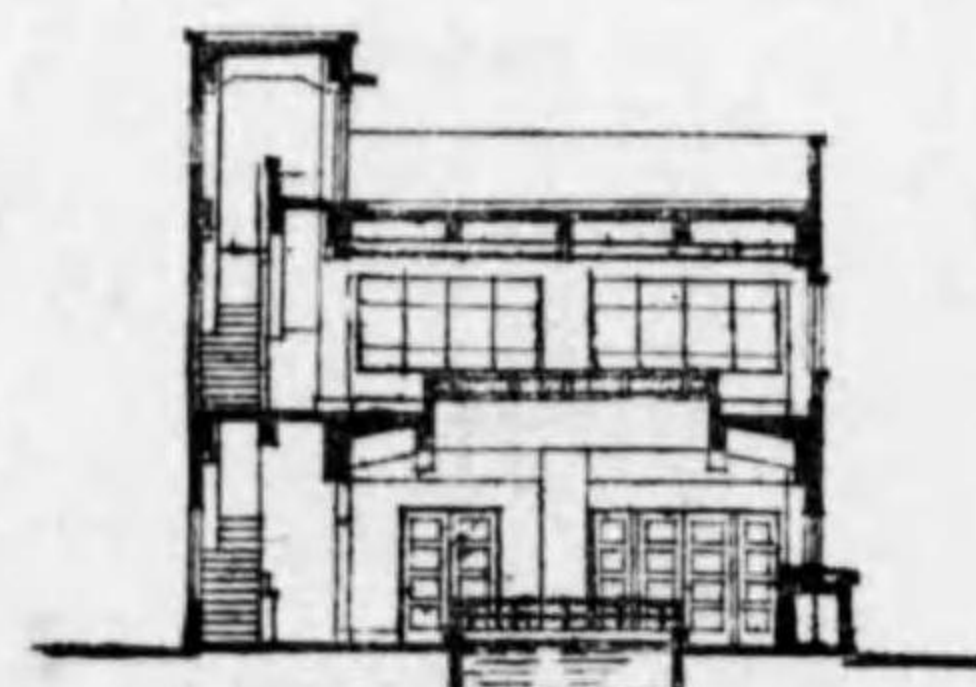

A. 斷面圖

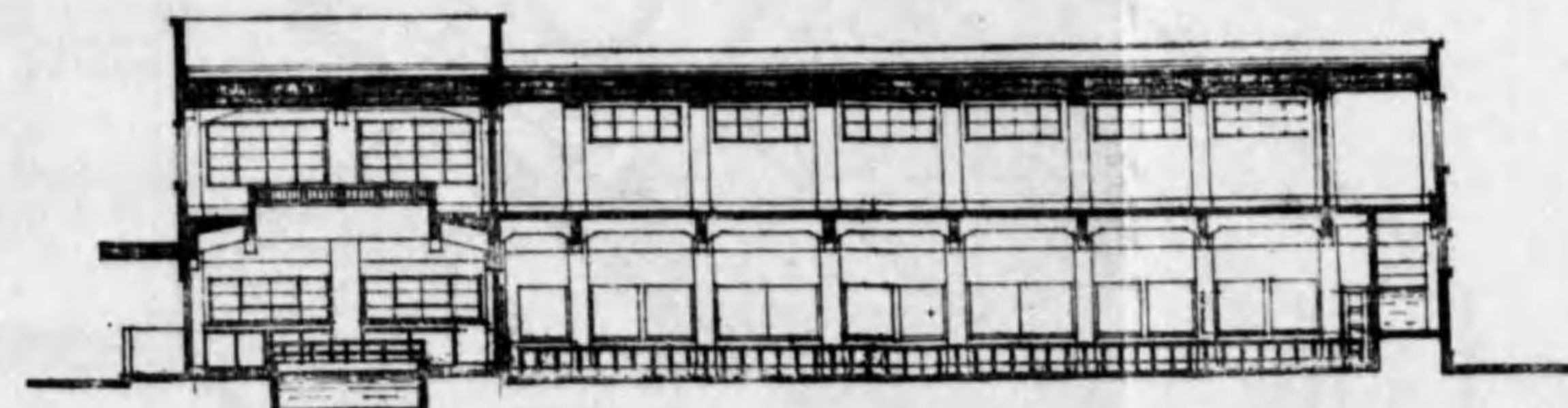
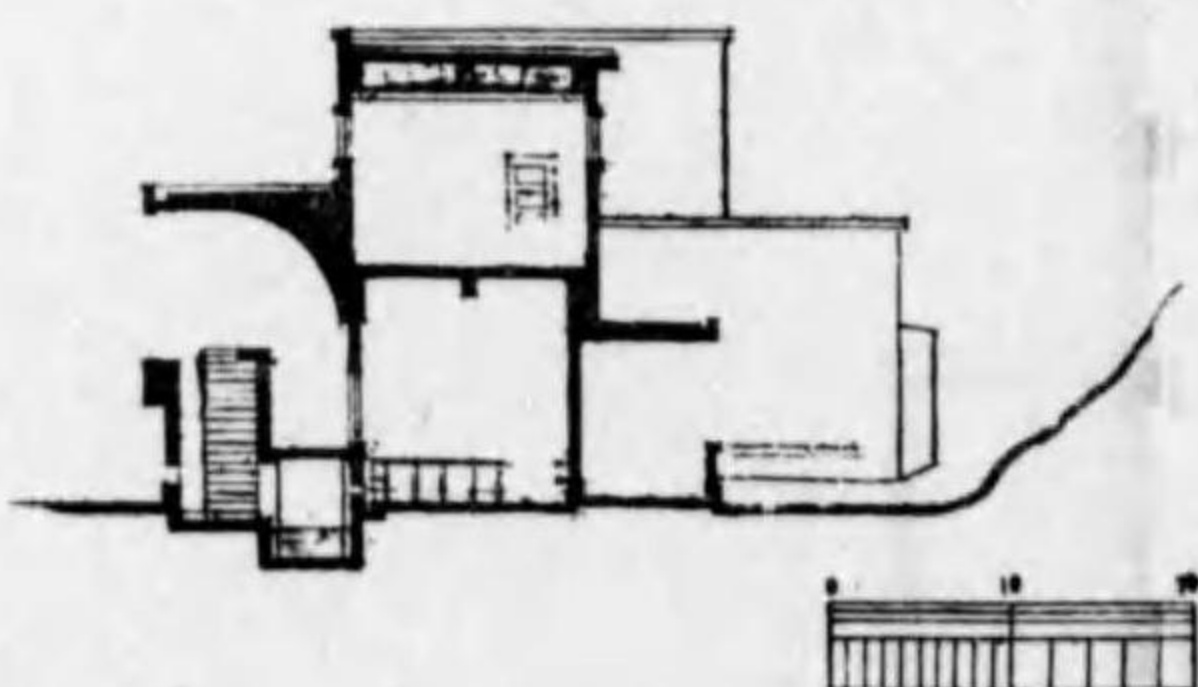

C. 斷面圖

所在地 神奈川縣三崎町油壺
 構造 鐵筋混凝土造 2階建
 建築面積 建坪 80,875坪
 延坪 112坪
 設計 東京帝國大學營繕課

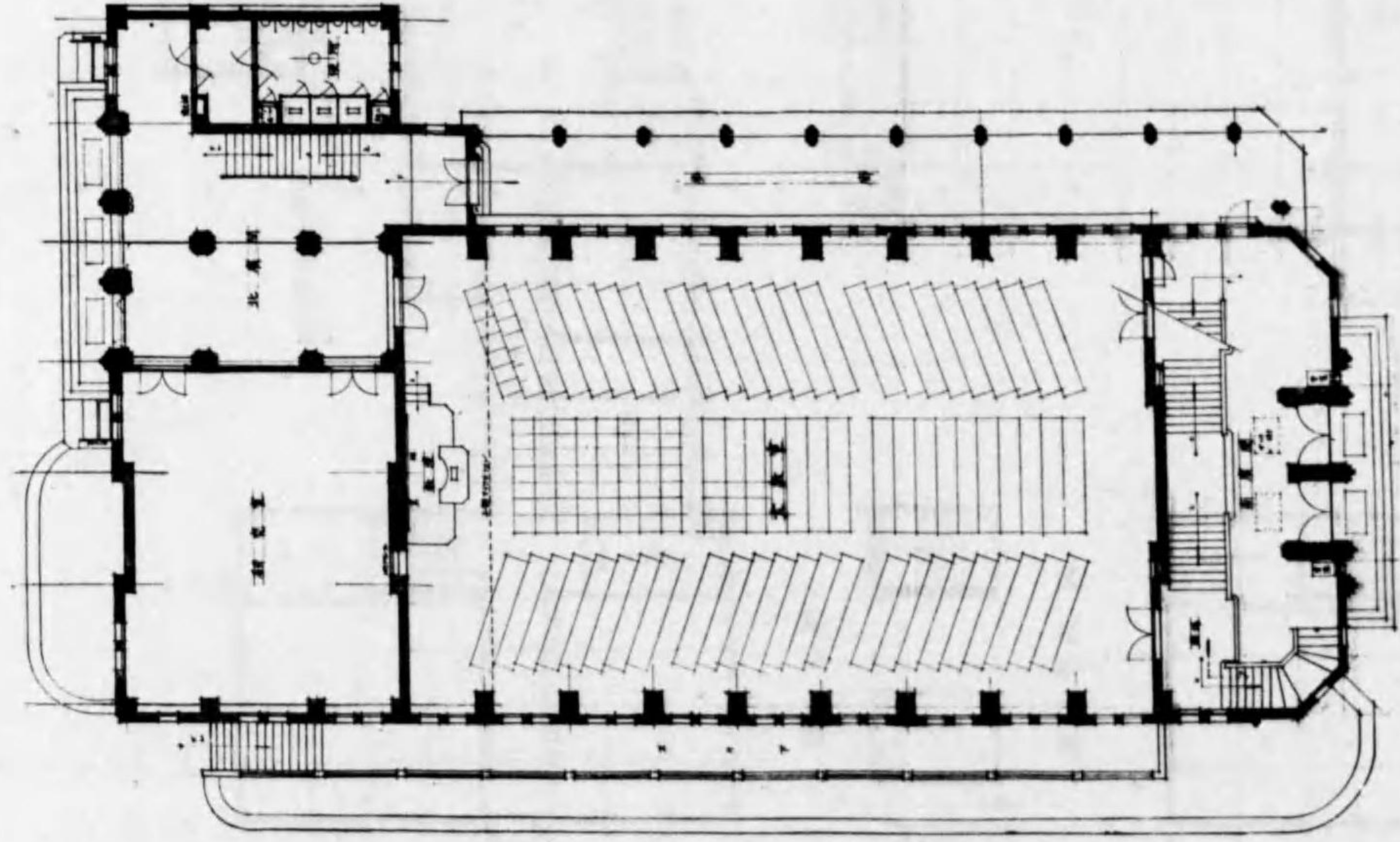

1階平面圖

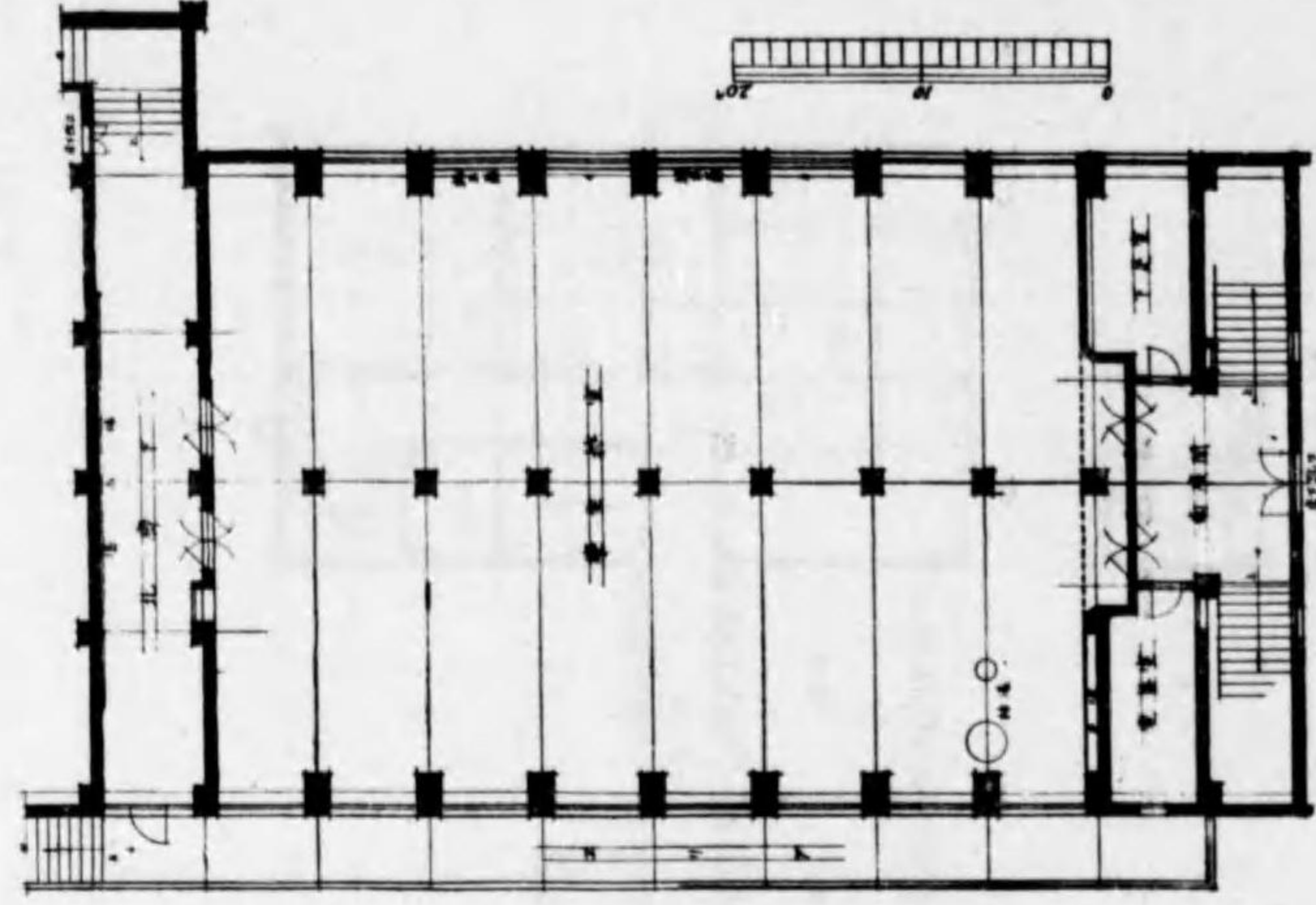

地階平面圖

所在地 京都帝國大學構内
 構造 鐵骨鐵筋混泥土造
 地階付 3階建
 建築面積 1階 915.52
 2階 780.84
 3階 781.65
 塔屋 12.75
 延 3,041.36平方米
 設計 京都帝國大學營繕課
 施工 大倉土木株式會社

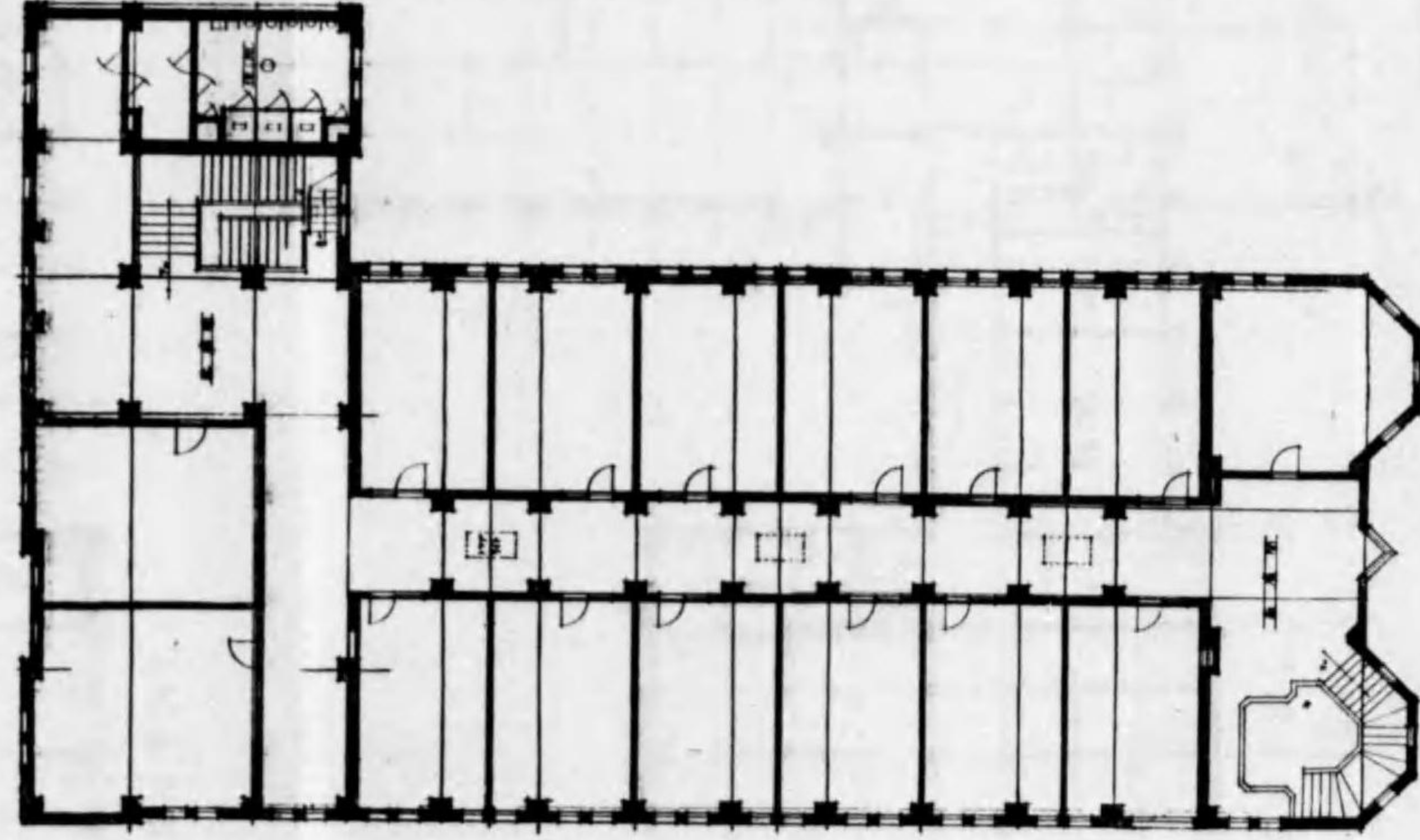

3階平面圖

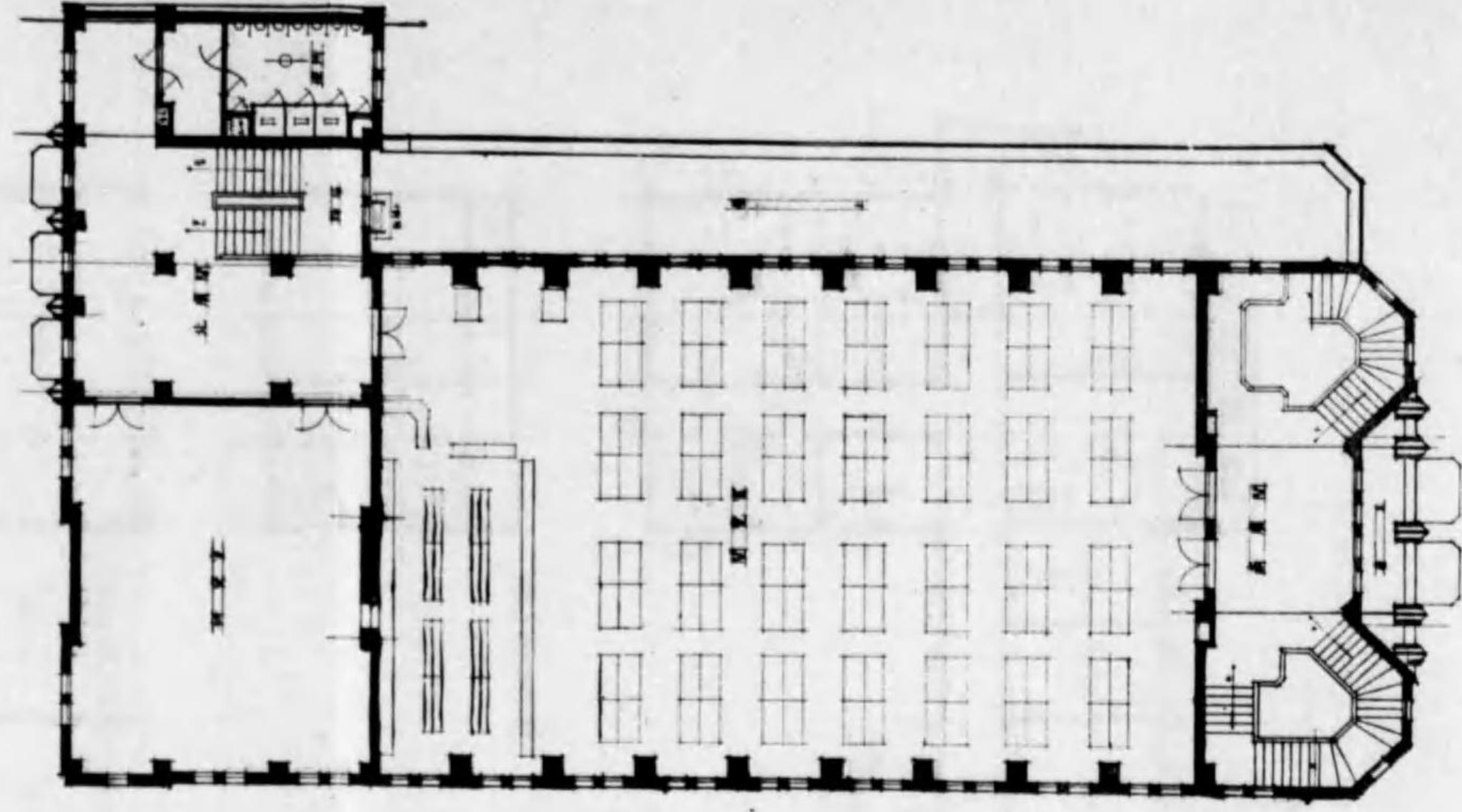

2階平面圖

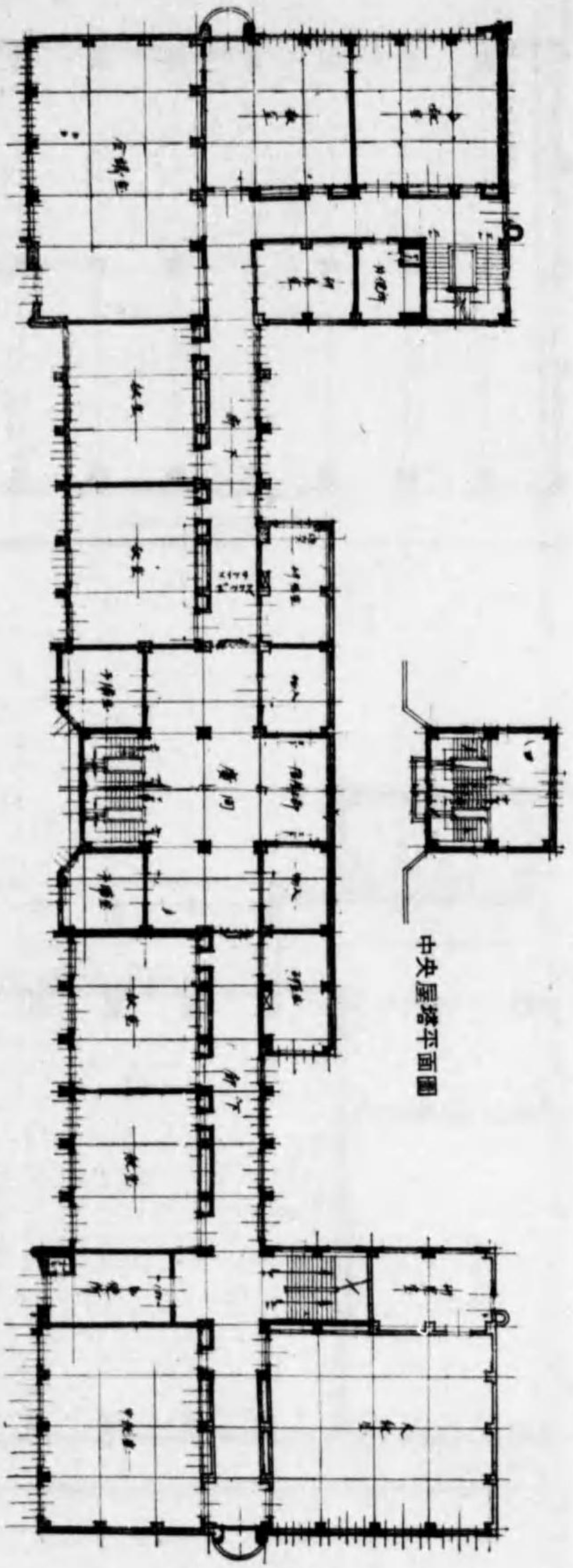

3階平面圖

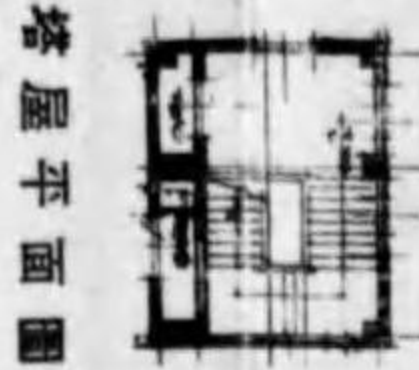

塔屋平面圖

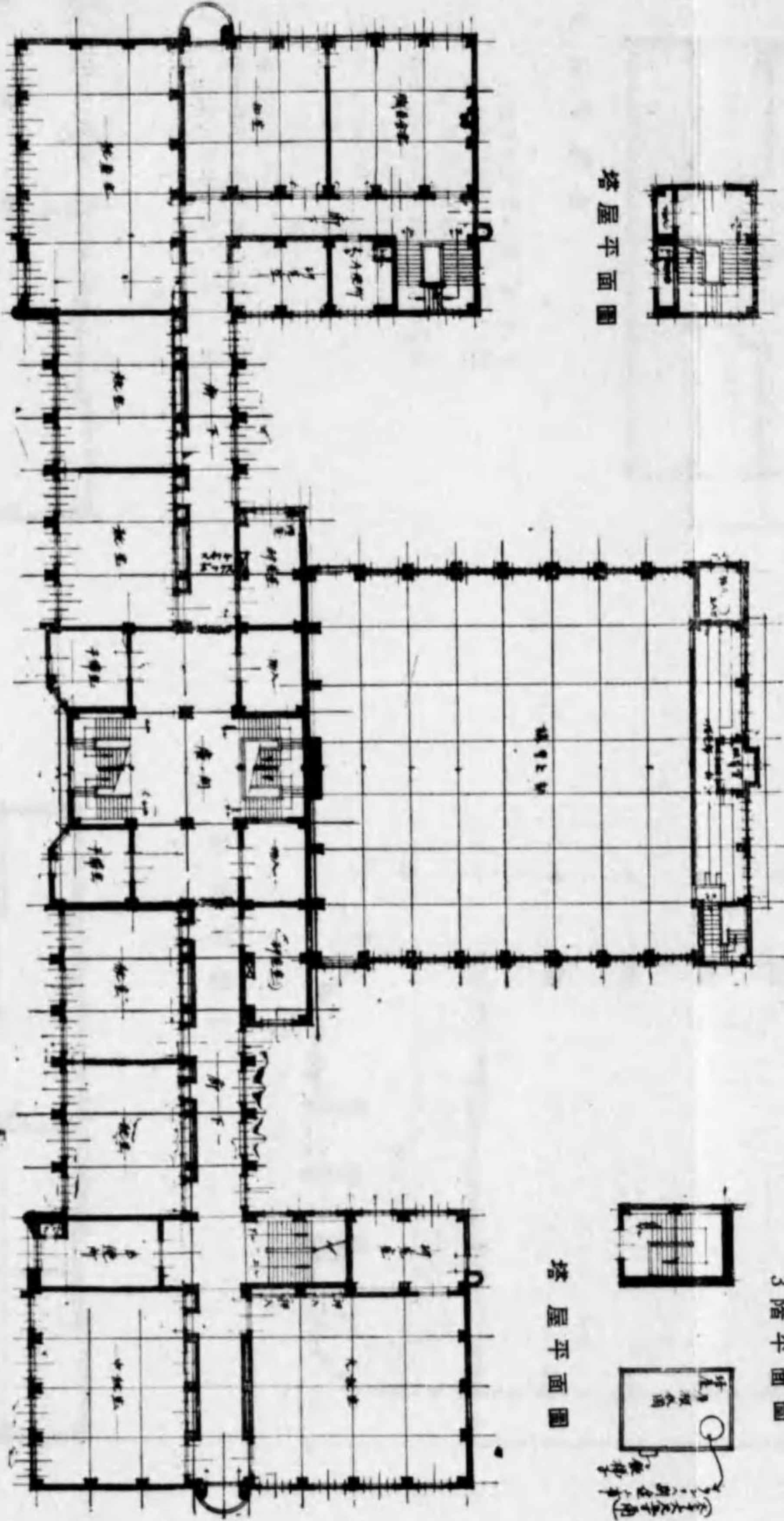

2階平面圖

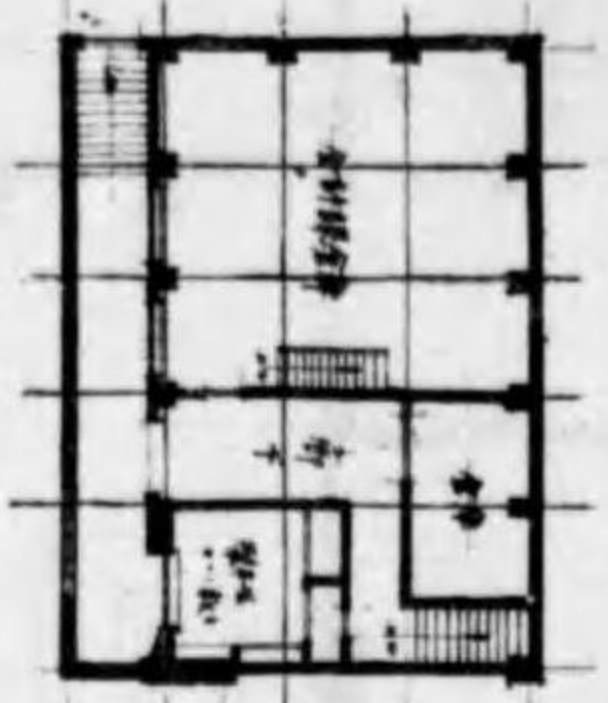

地下室平面圖

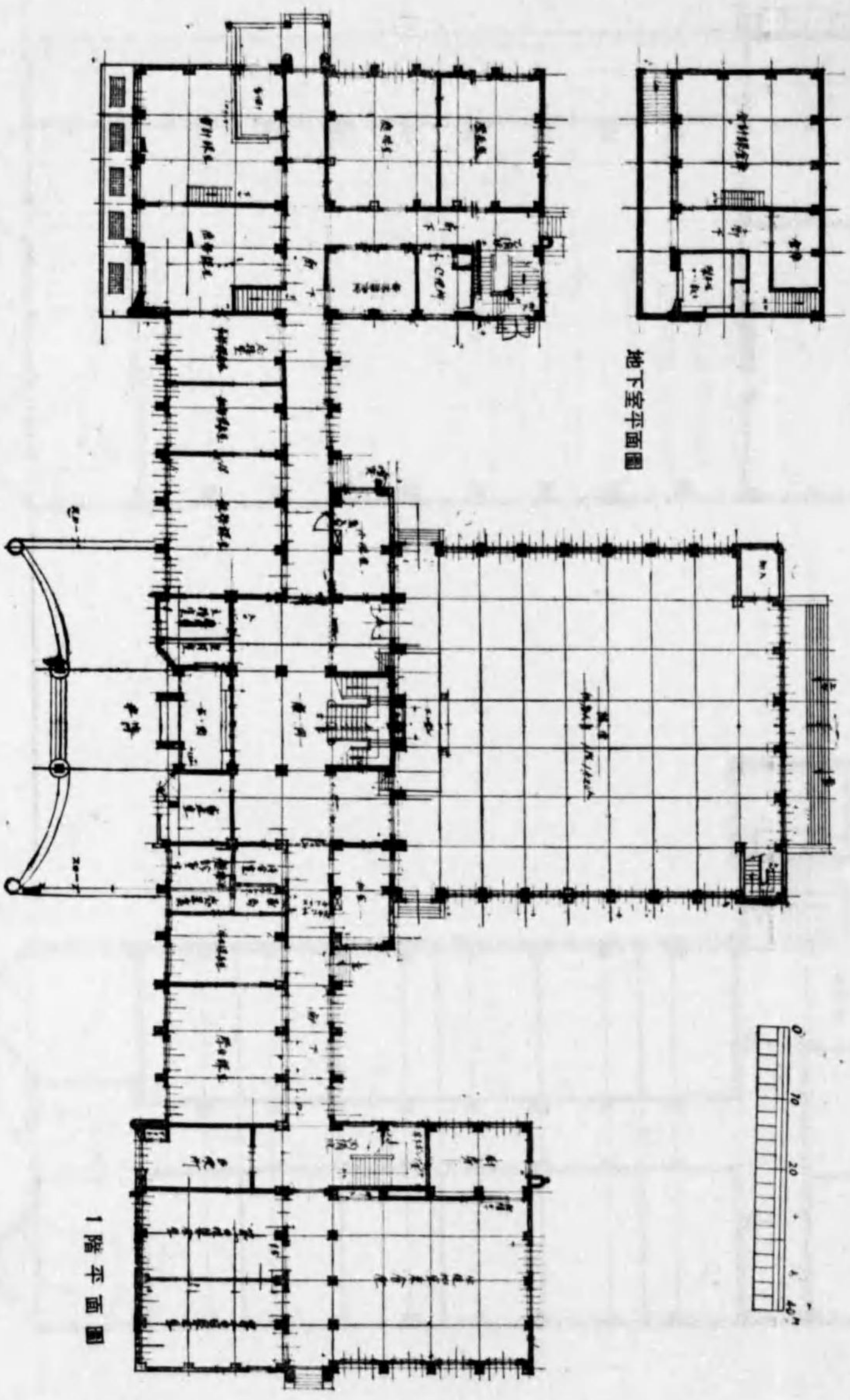

1階平面圖

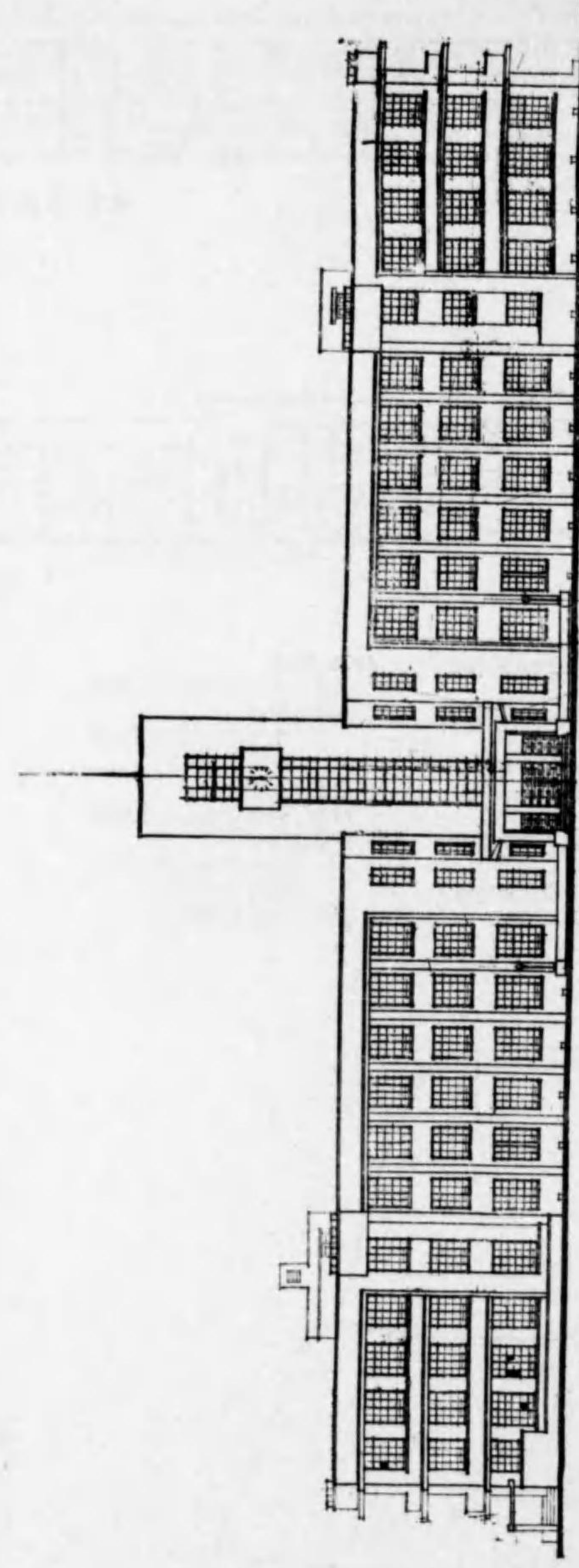

正面圖

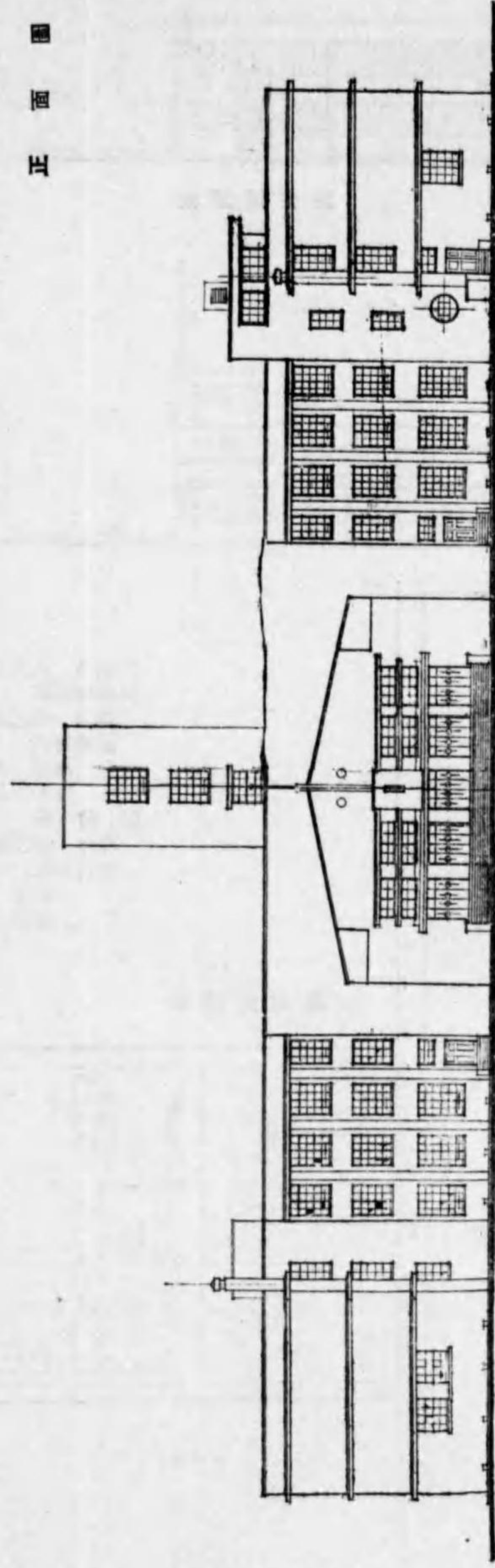

背面圖

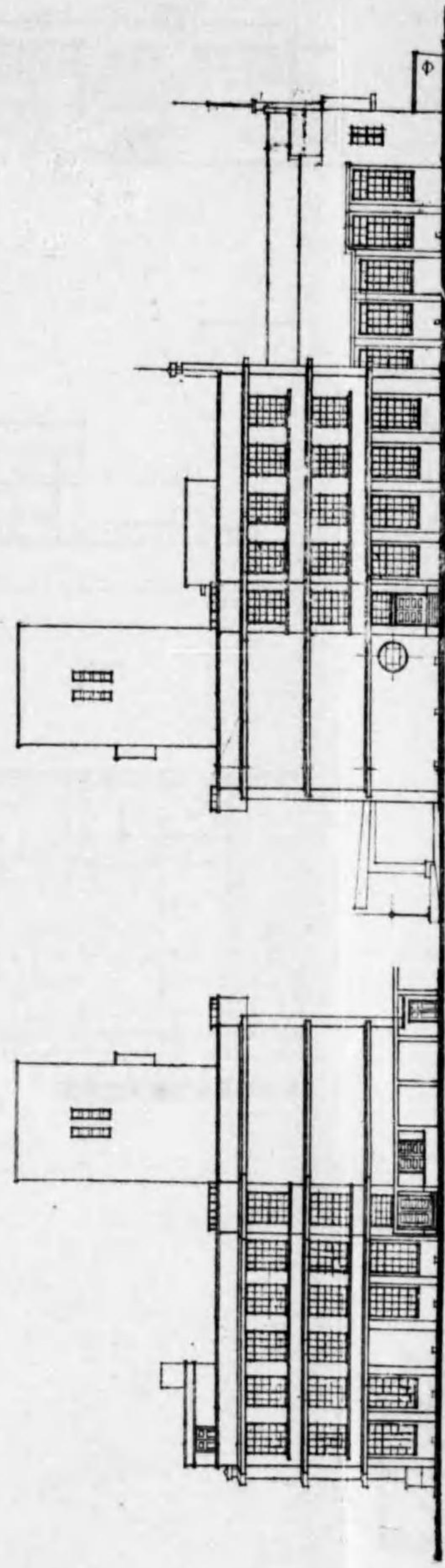

側面圖

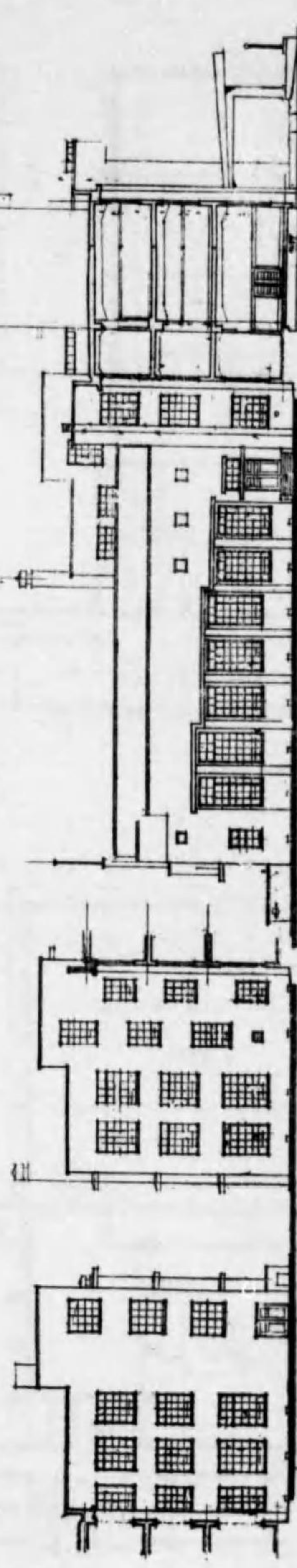

內側面圖

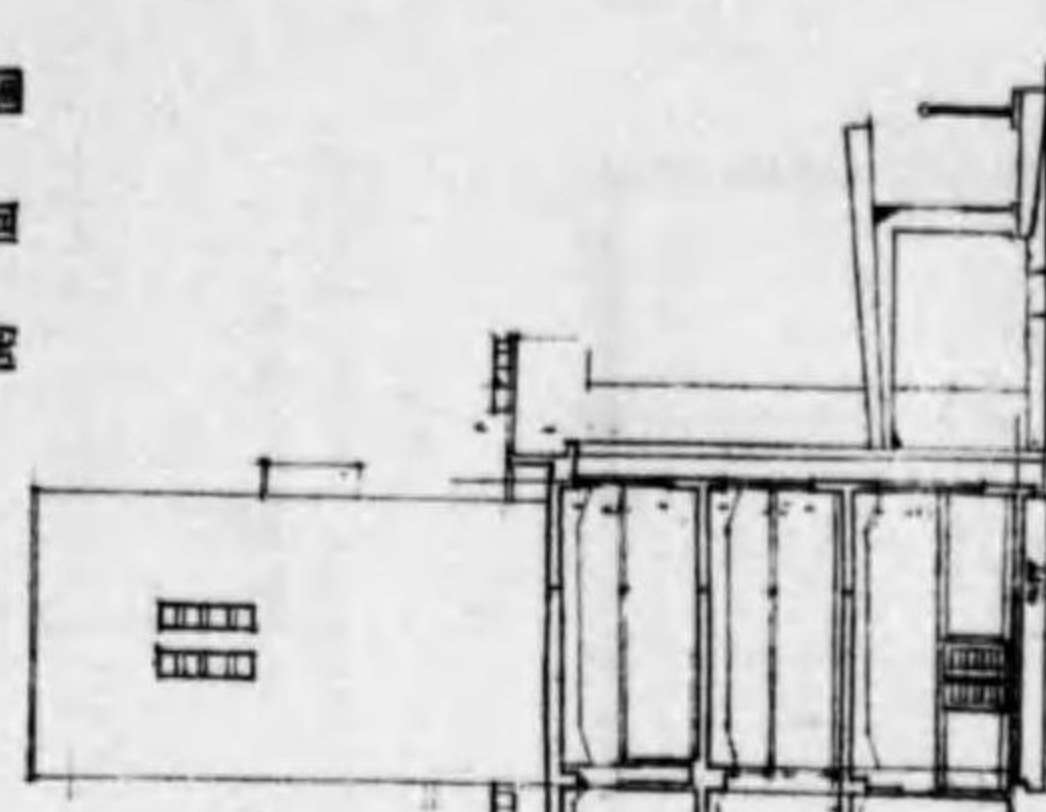

講堂側面圖

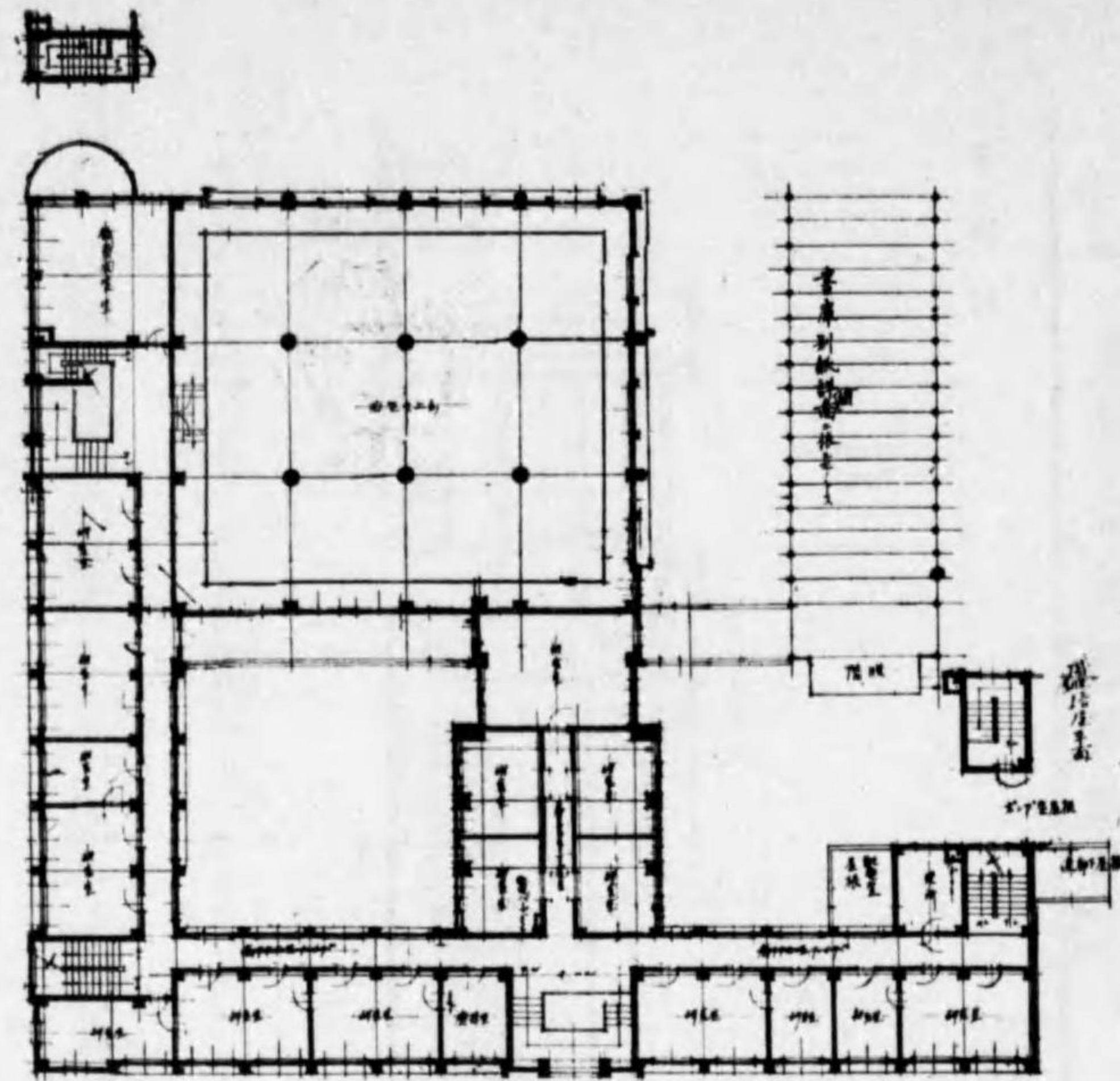

2階平面圖

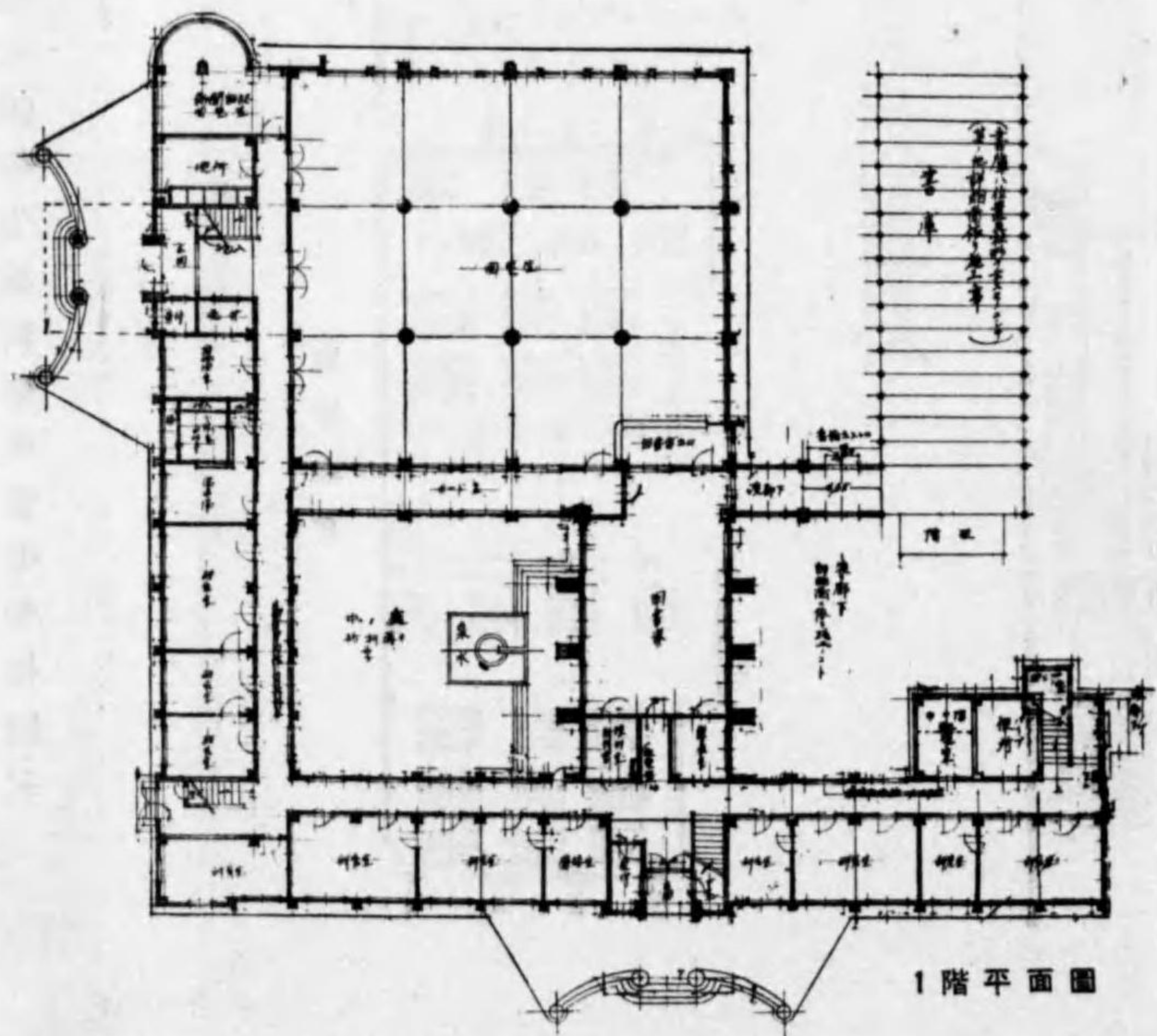

1階平面圖

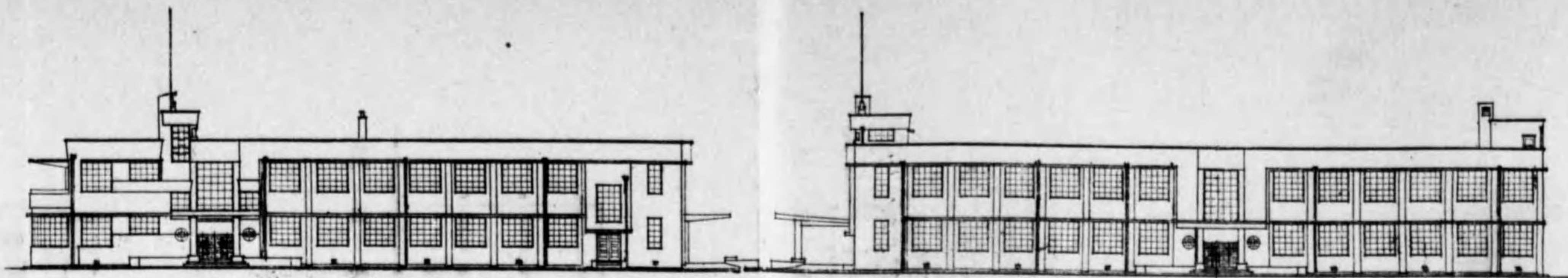

圖書館正面

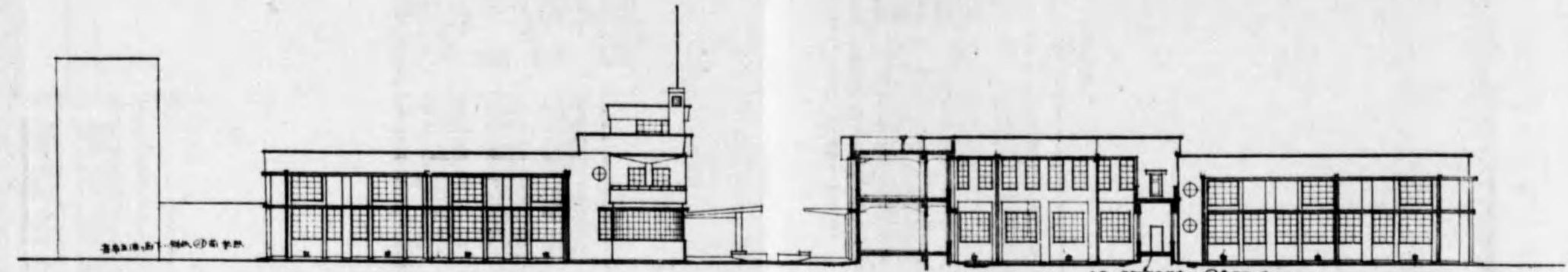

圖書館背面

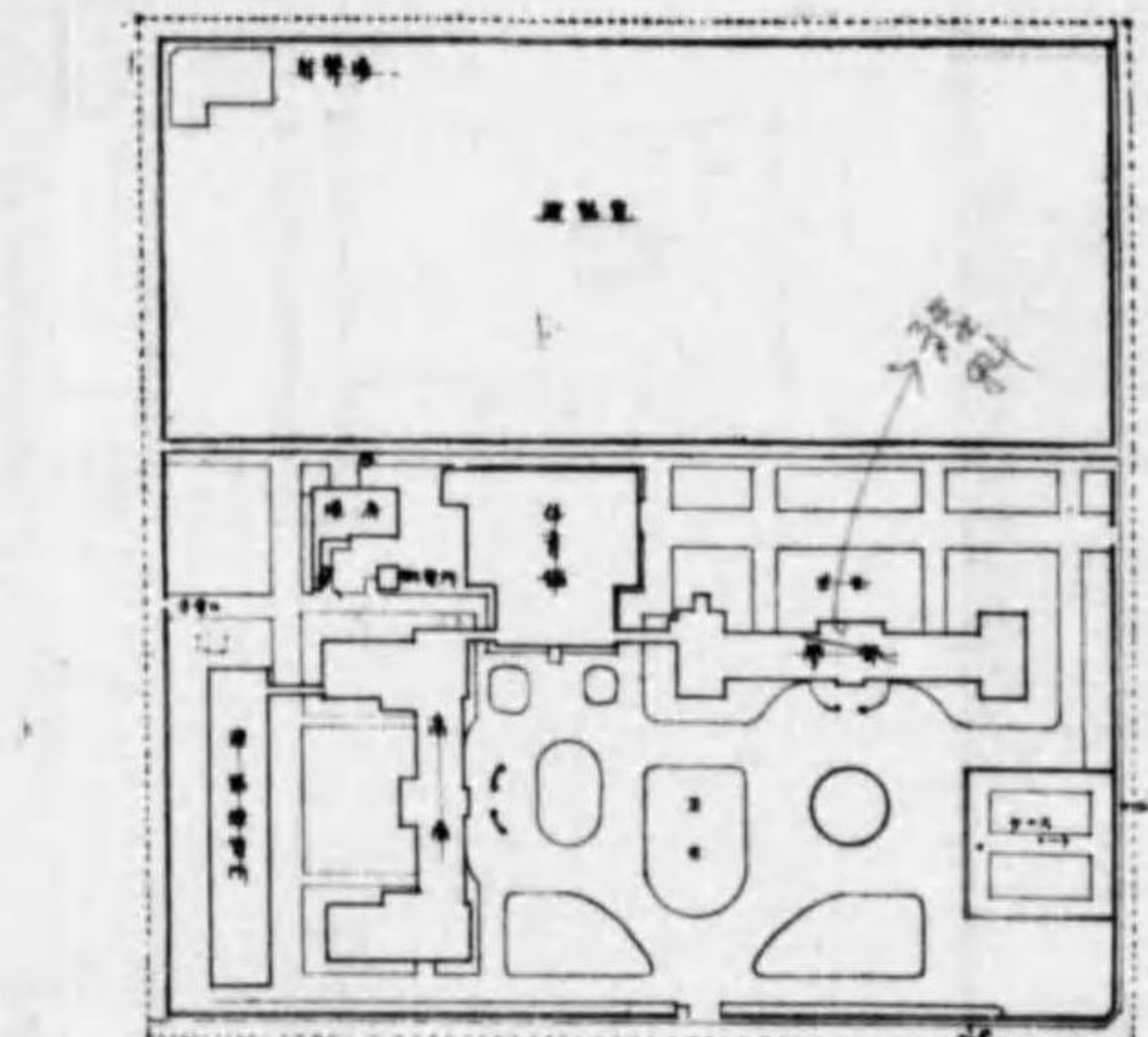

豫科高商學部建築配置圖

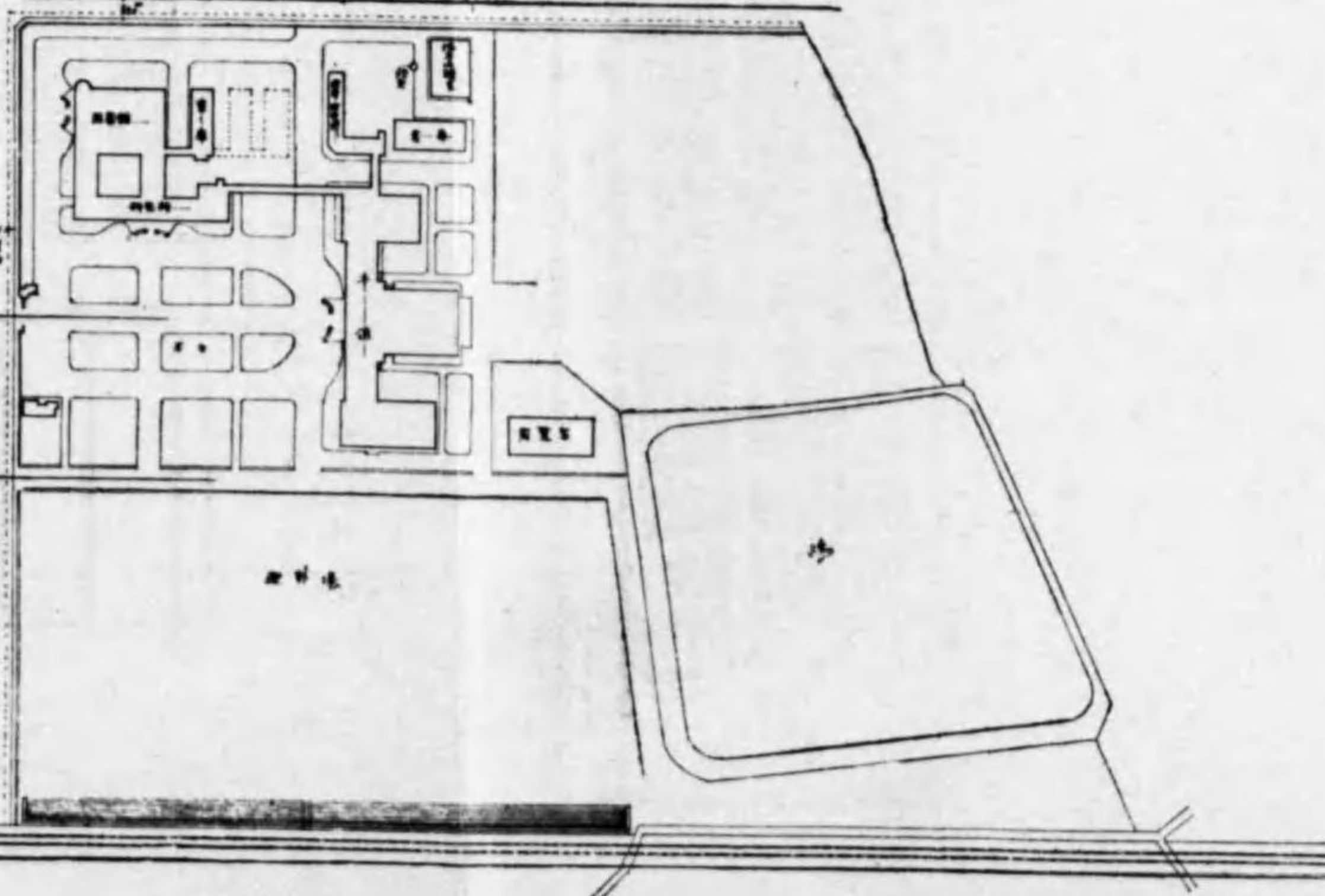

大學部配置圖

所在地 大阪市住吉區杉本町
大學部本館
 構造 鐵筋混凝土造 3階建
 建築面積 1,861.91平方米
 延坪 5,785.38
圖書館
 構造 鐵筋混凝土造 2階建
 建築面積 1,740.17平方米
 延坪 2,837.57

豫科校舍
 構造 鐵筋混凝土造 3階建
 建築面積 1,249.00平方米
 延坪 3,660.00
高等商業部校舍
 構造 鐵筋混凝土造 3階建
 建築面積 1,575.78平方米
 延坪 4,447.02
 設計 大阪市建築課

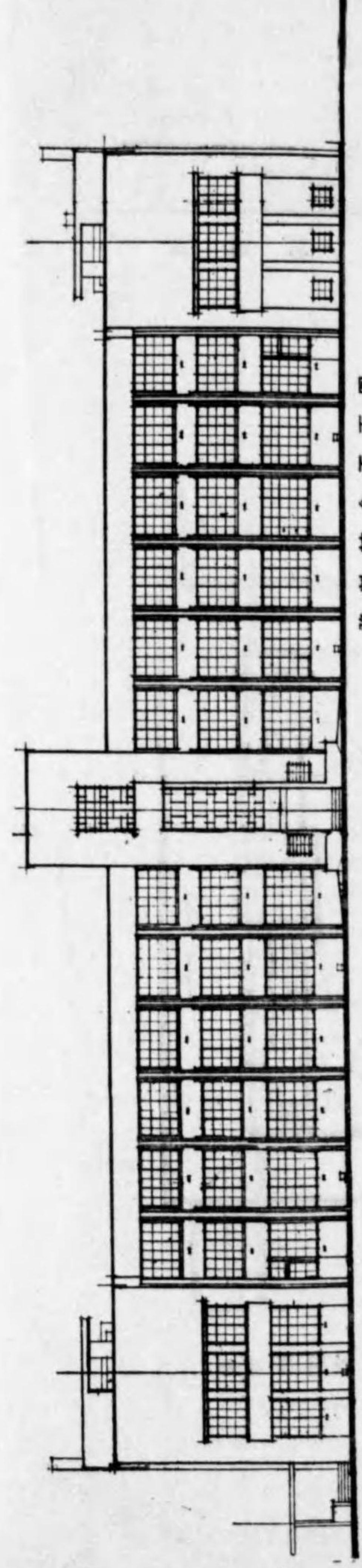

豫科校舍正面圖

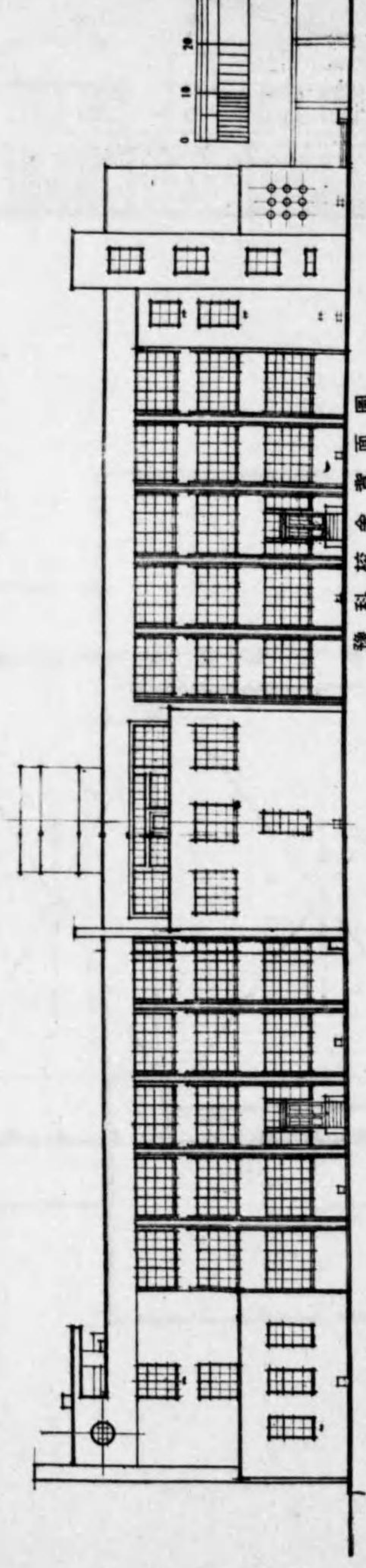

豫科校舍背面圖

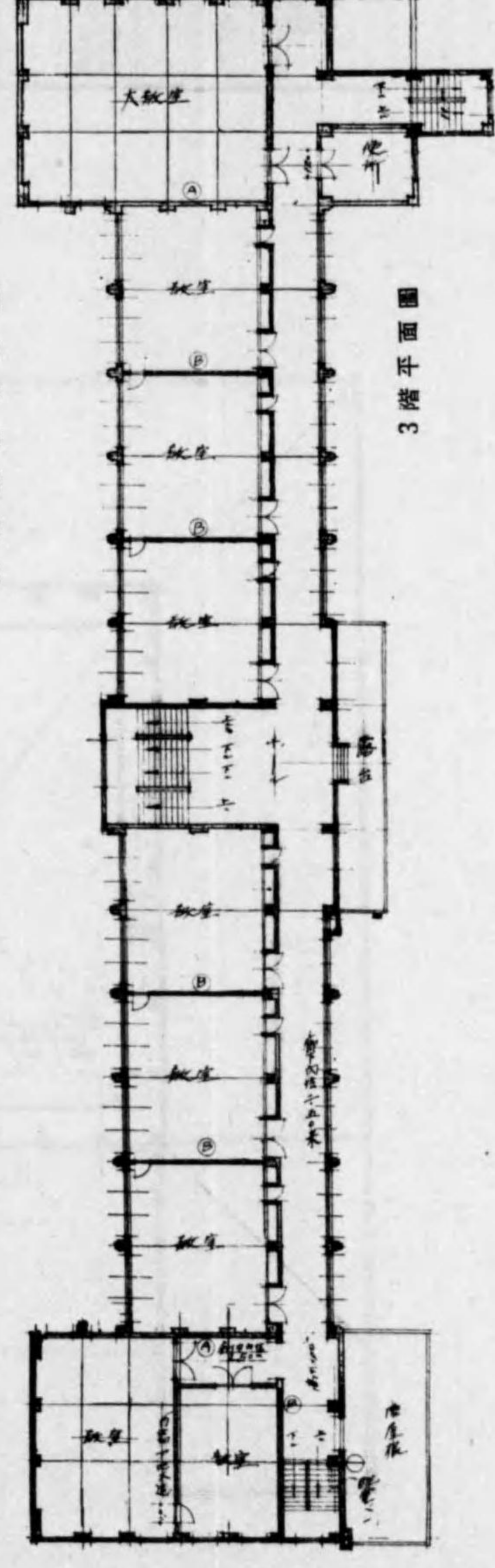

3階平面圖

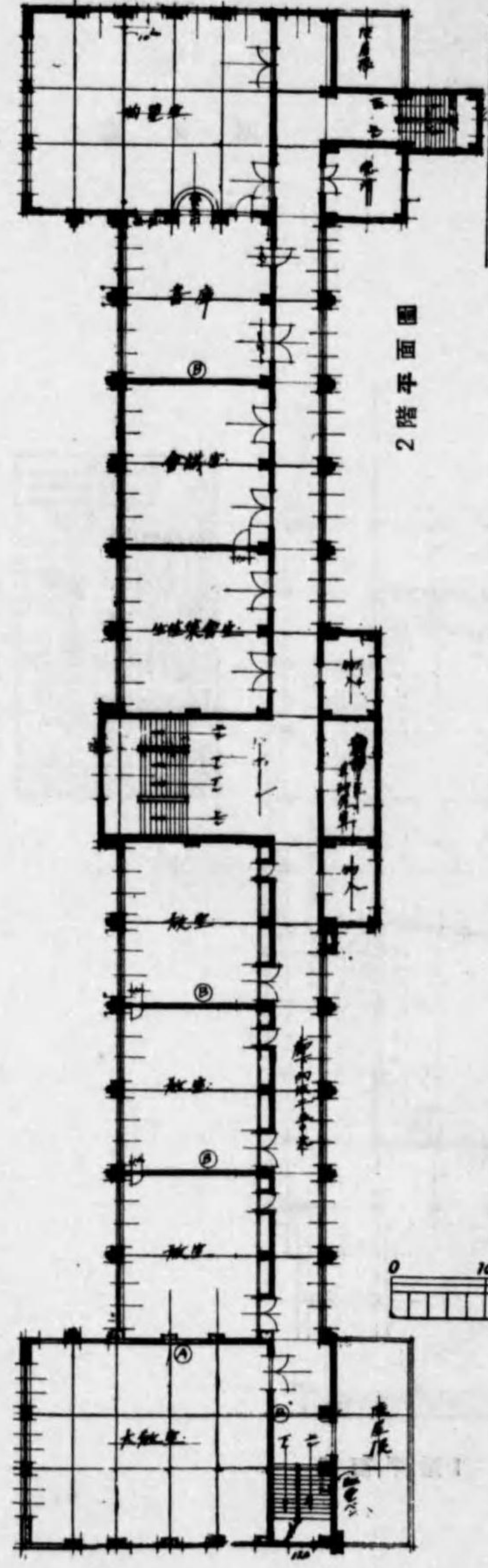

2階平面圖

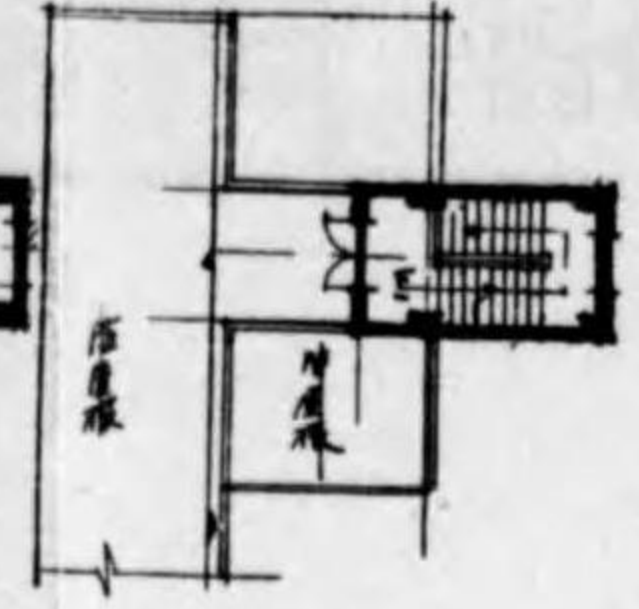

塔屋平面圖

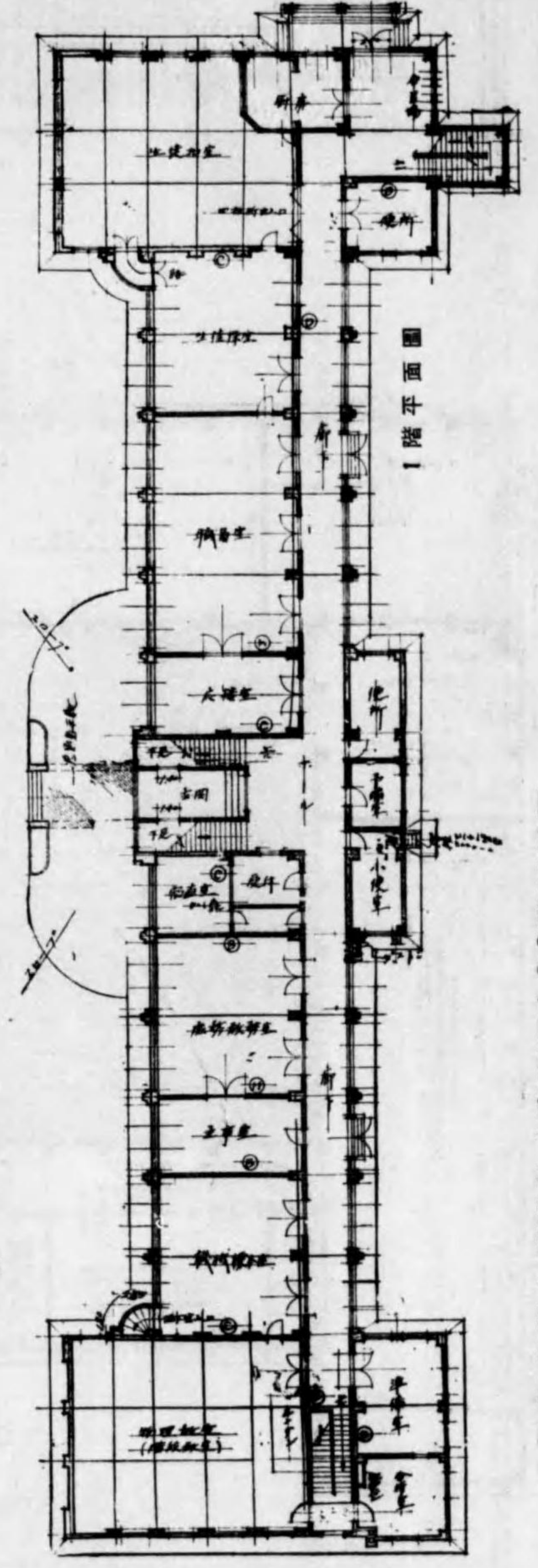
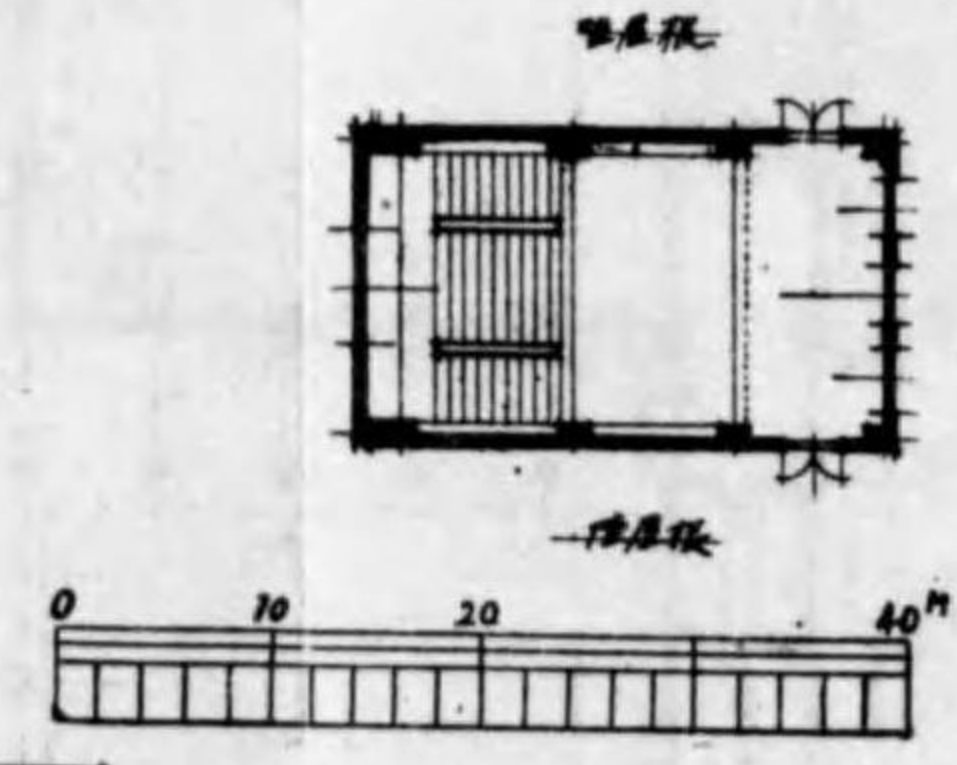

1階平面圖

大阪商科大学豫科立姿圖及1.2.3階平面圖

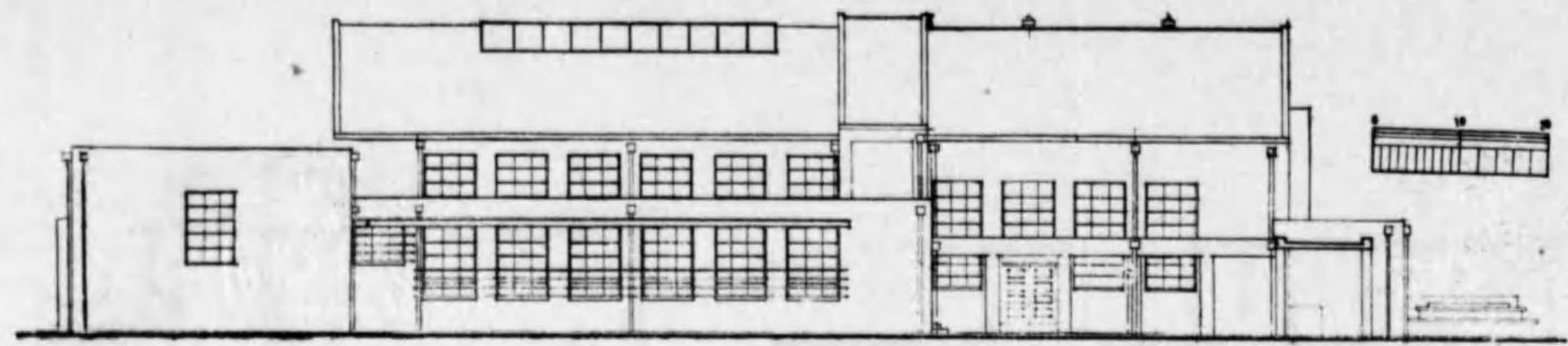

側面圖

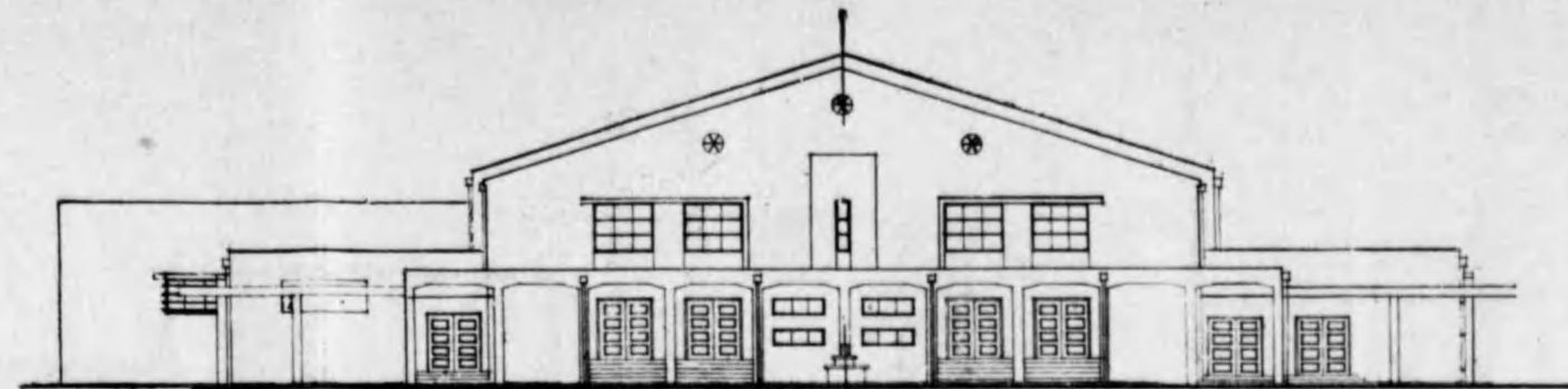

正面圖

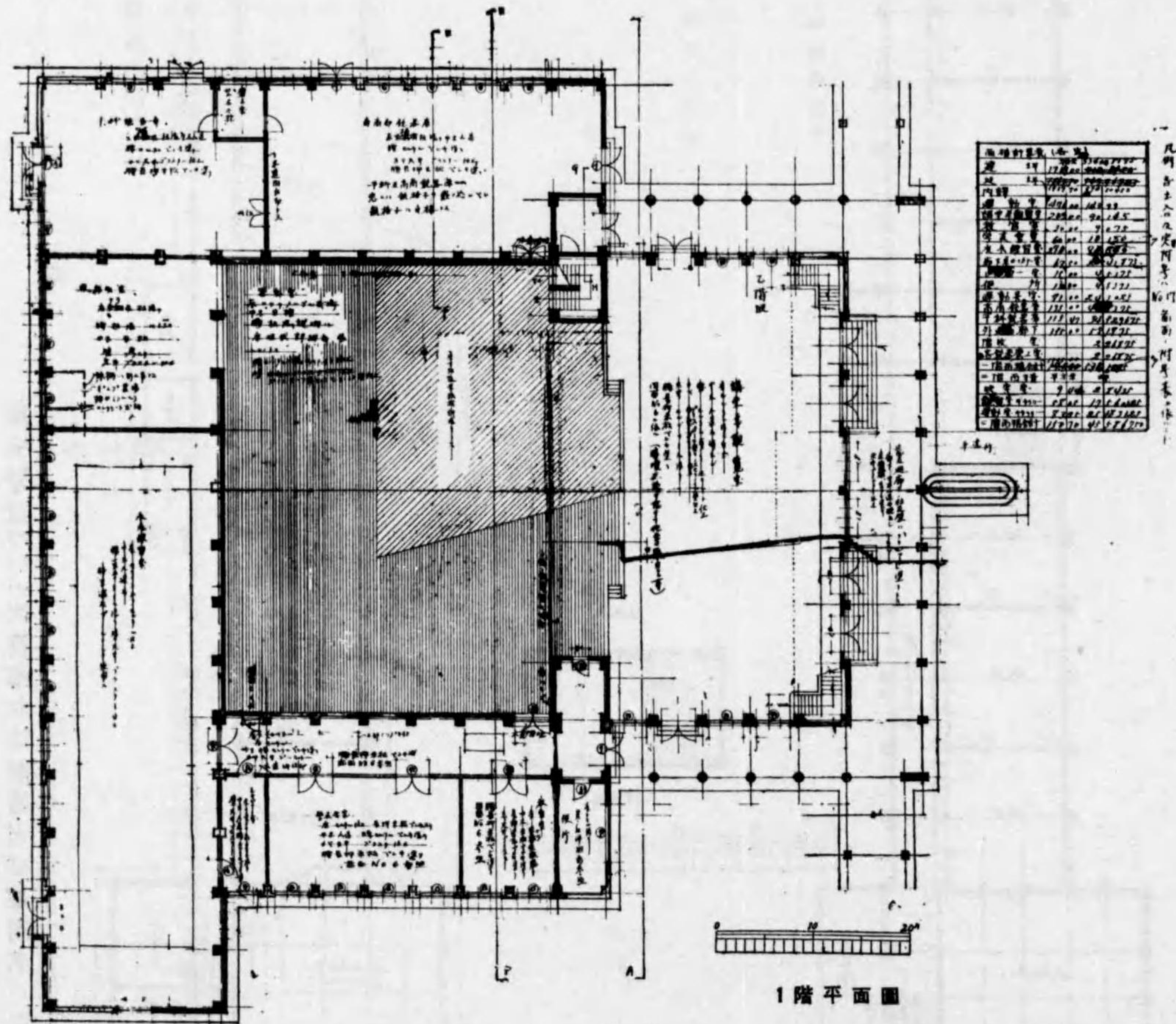

1階平面圖

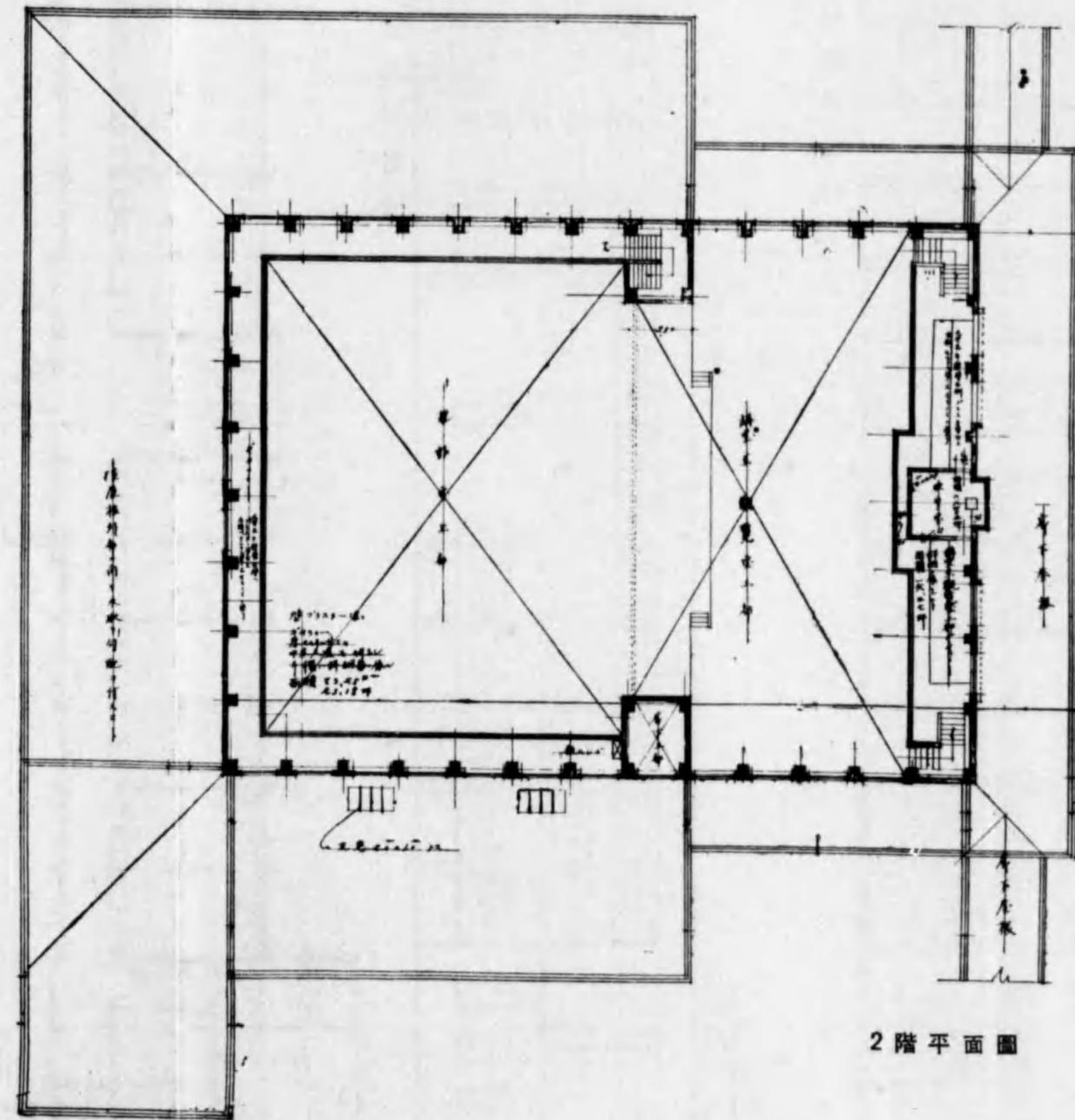

2階平面圖

大阪市立商科大學豫科高等商業部體育館立面圖及平面圖

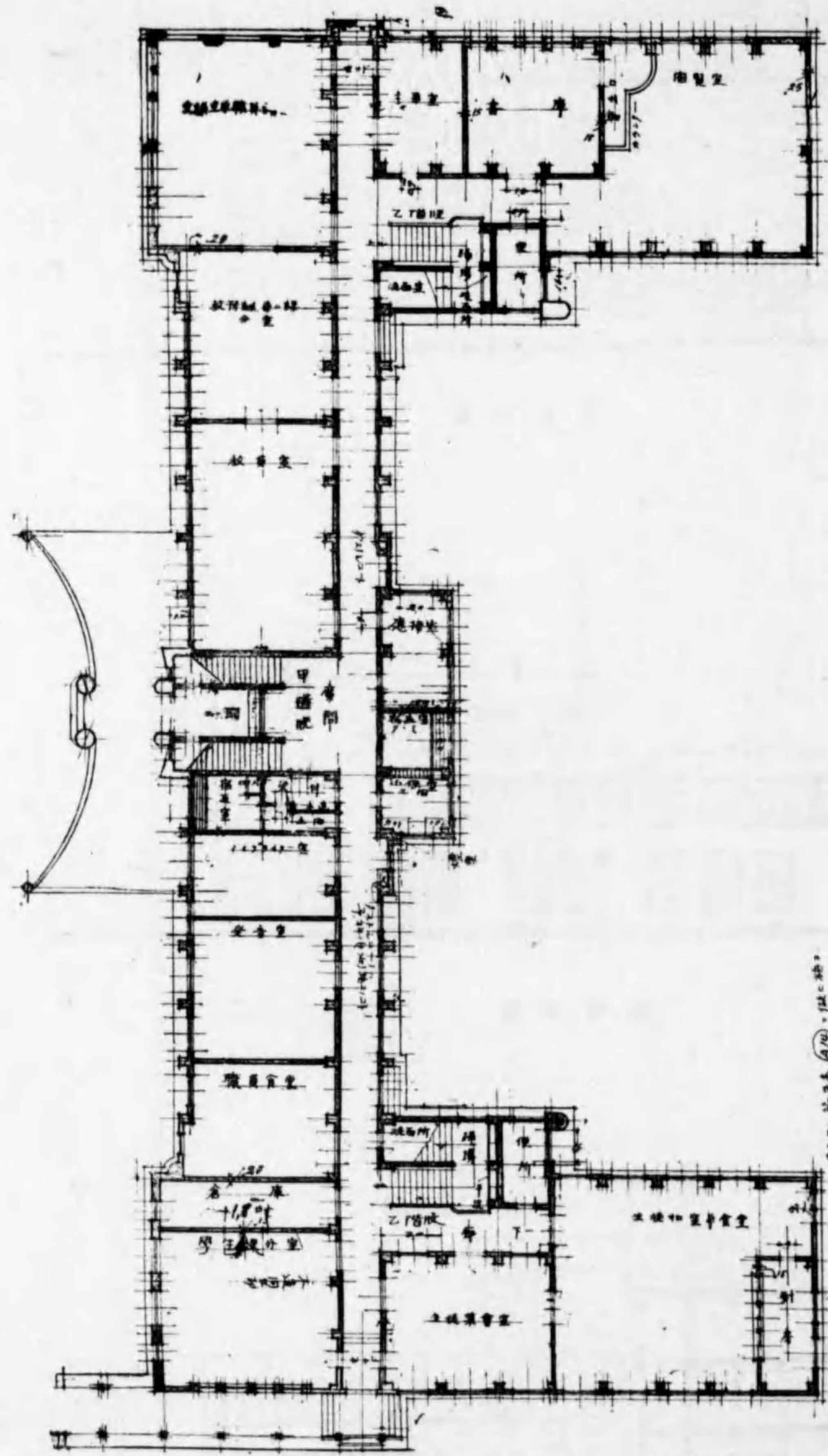

1階平面圖

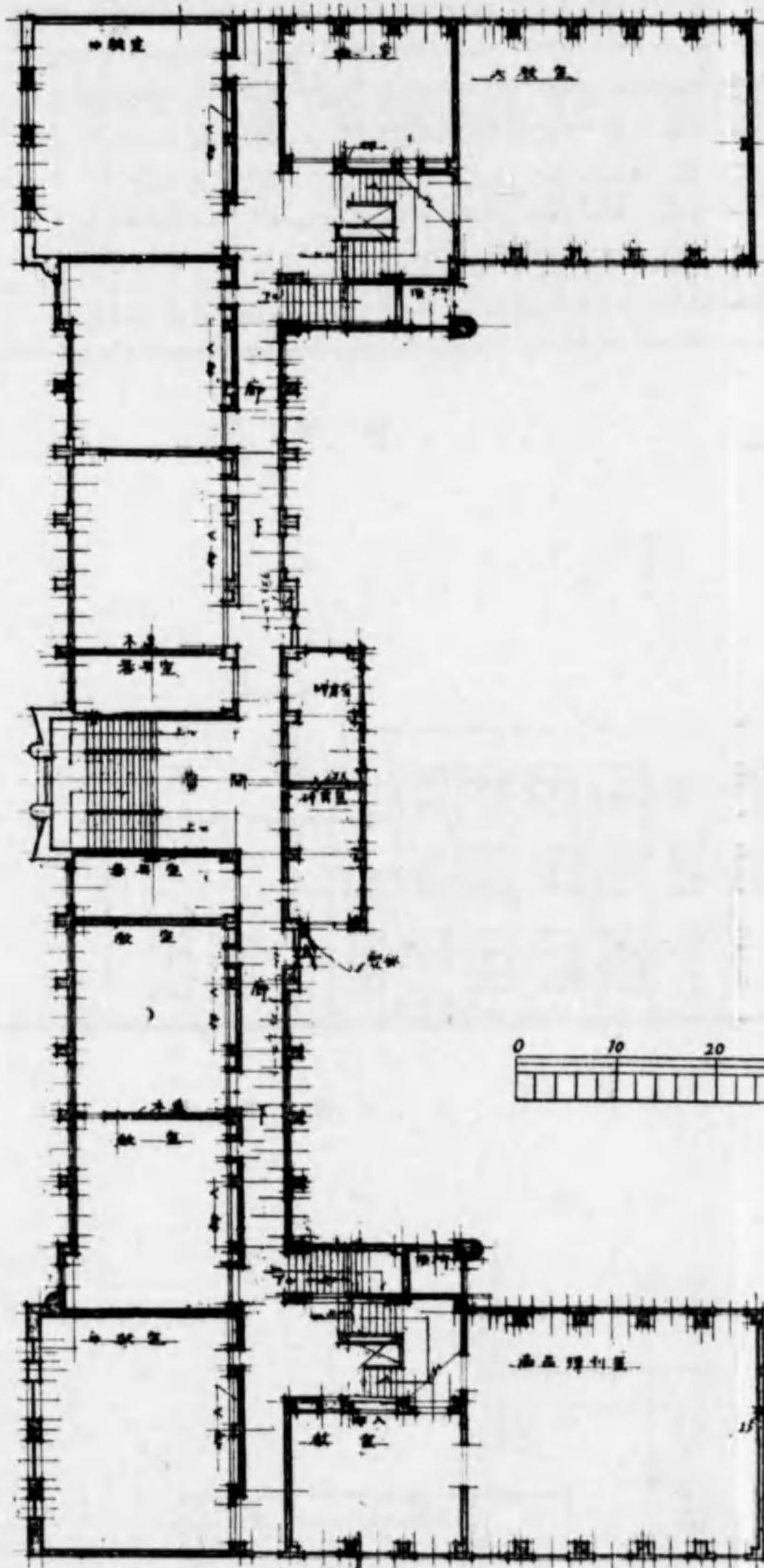

2階平面圖

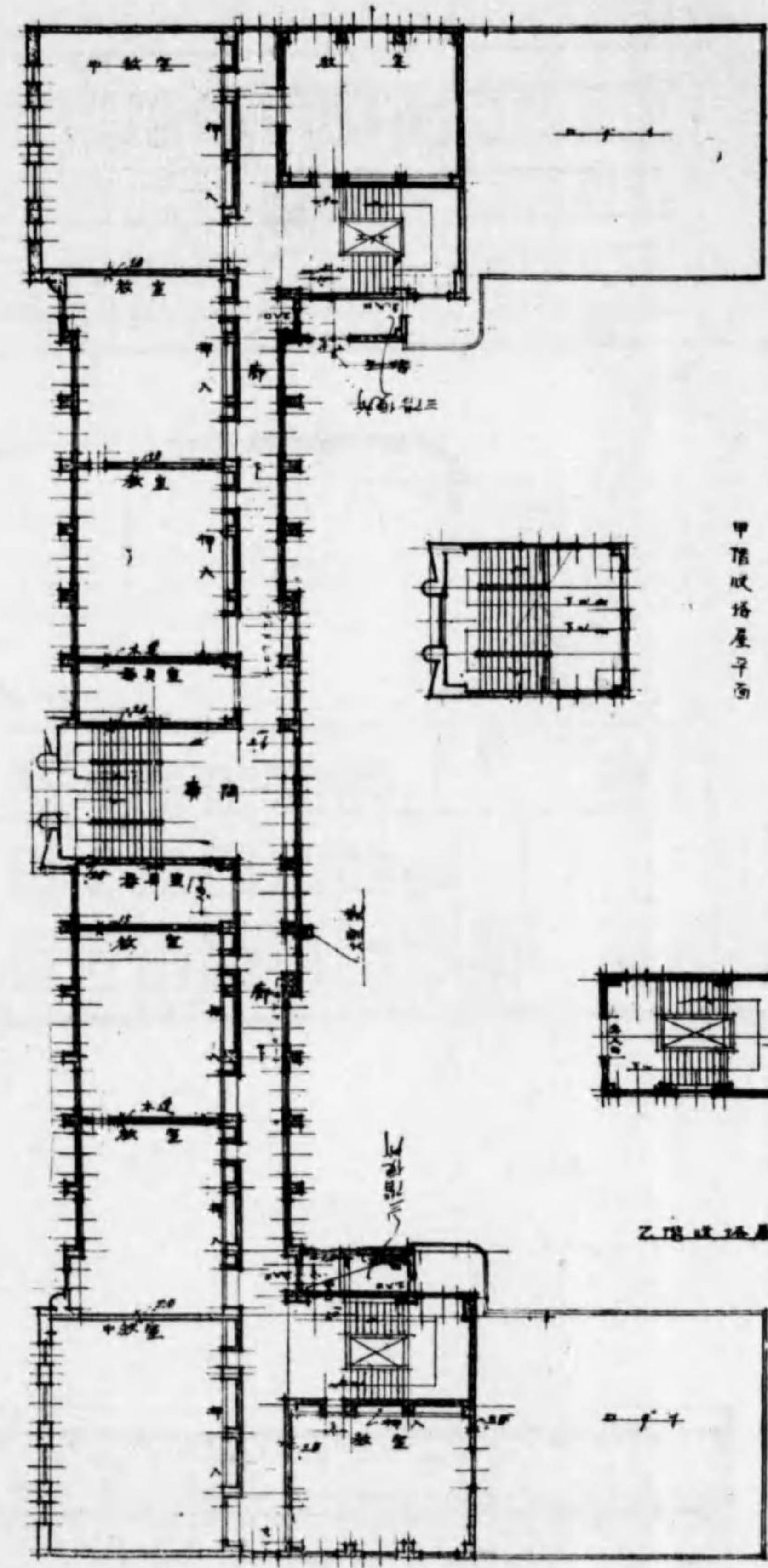

3階平面圖

大阪市立商科大学高等商業部1.2.3階平面圖

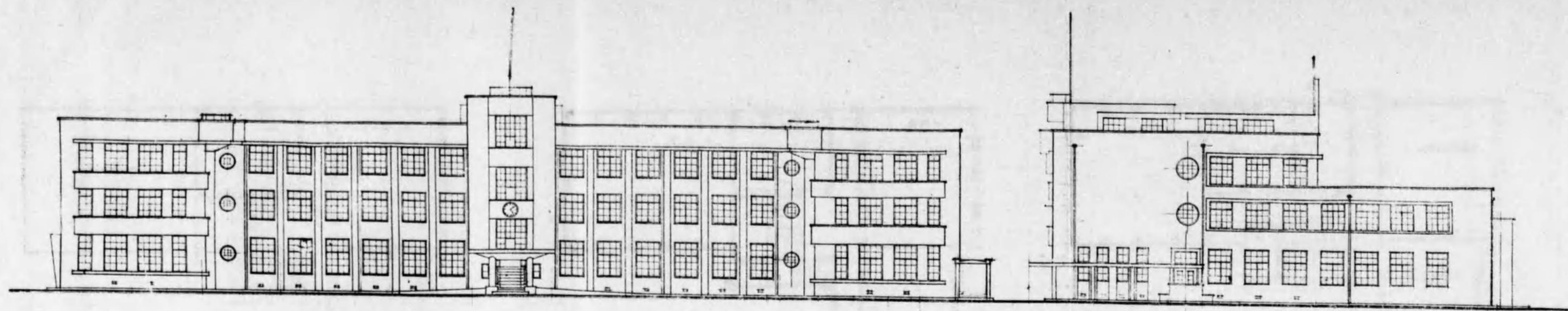

正面圖

東側面圖

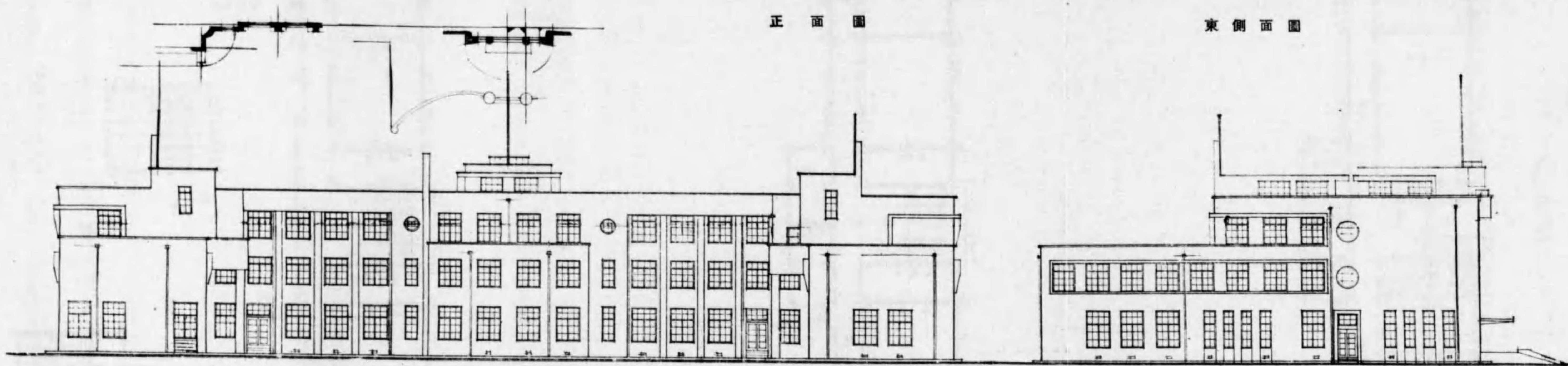

背面圖

西側面圖

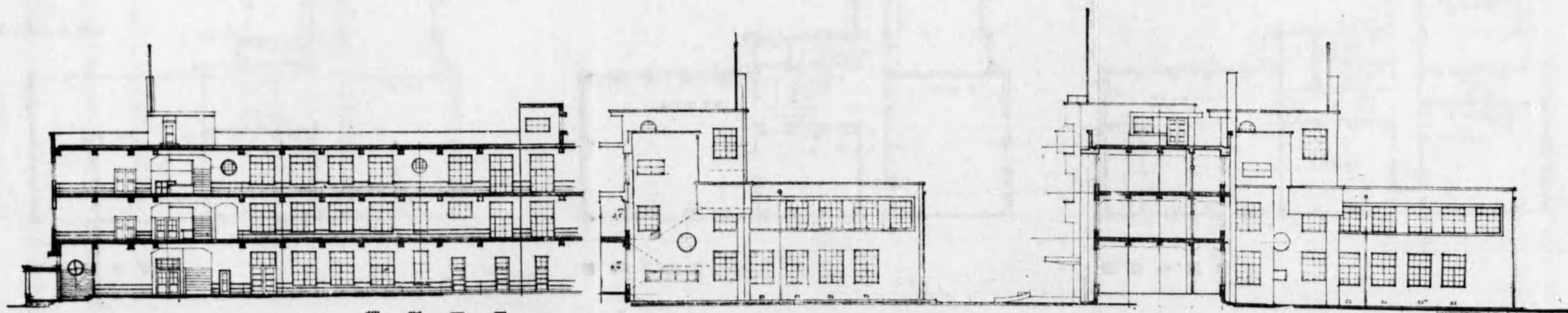

縱斷面圖

橫斷面圖

大阪市立商科大學高等商業部斷面圖及立面圖

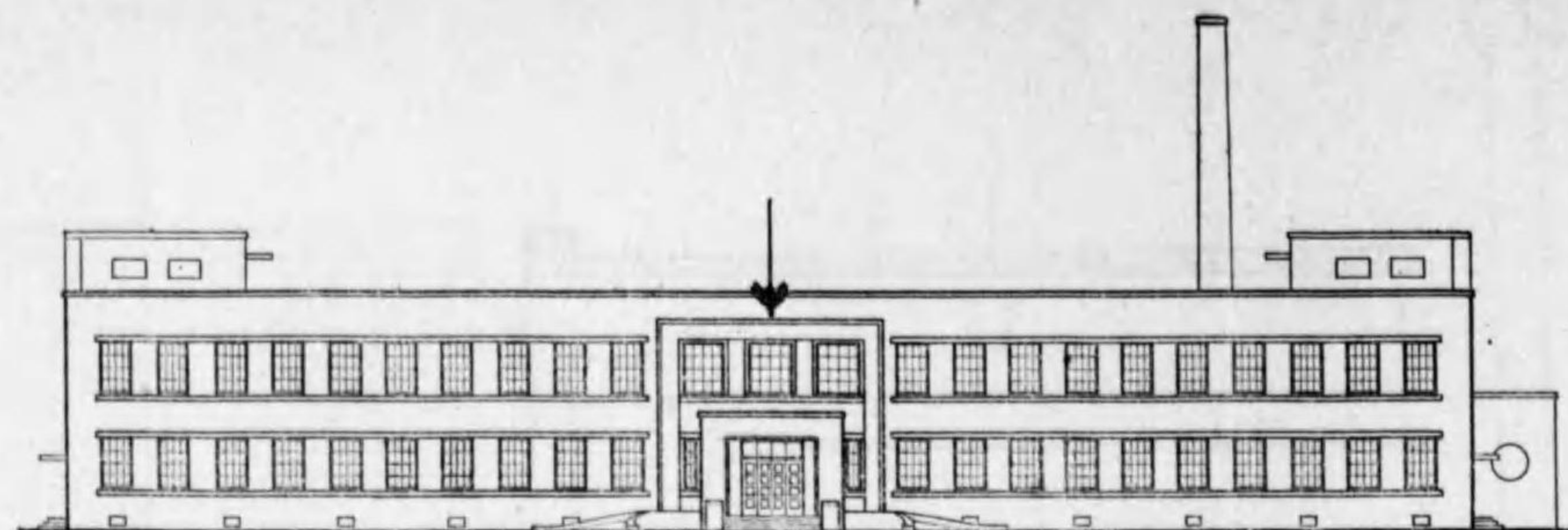

正面圖

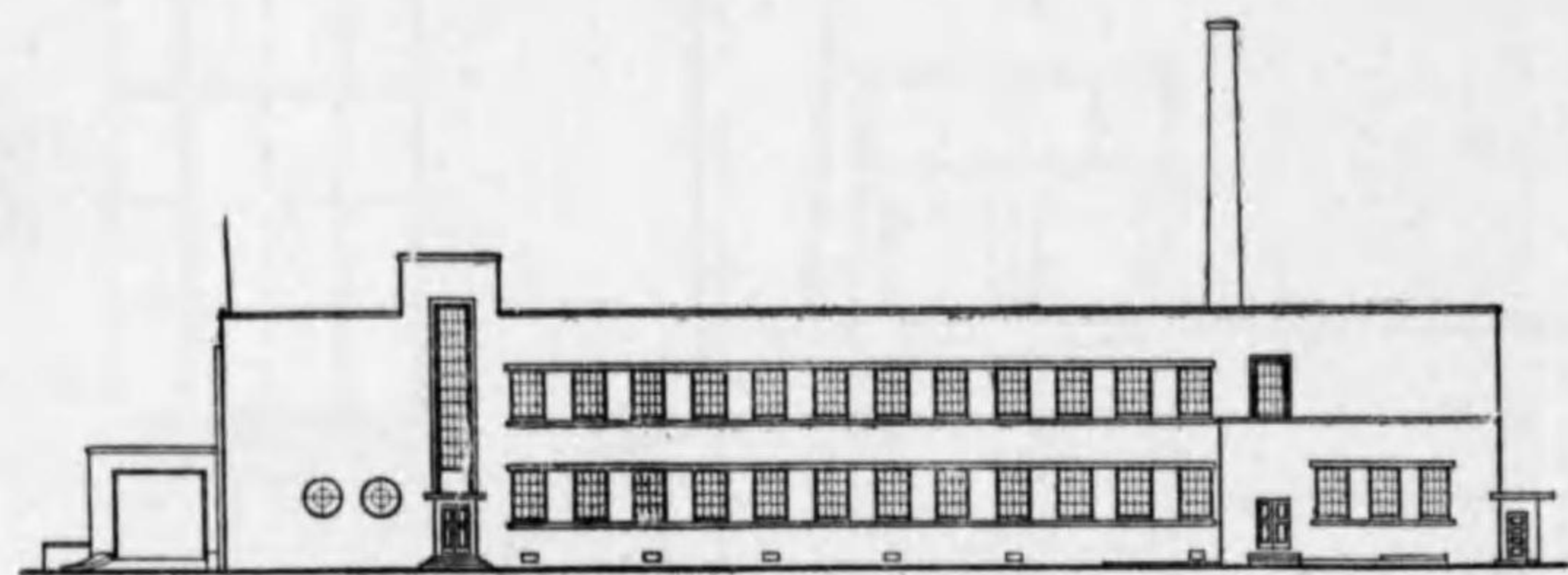

右側面圖

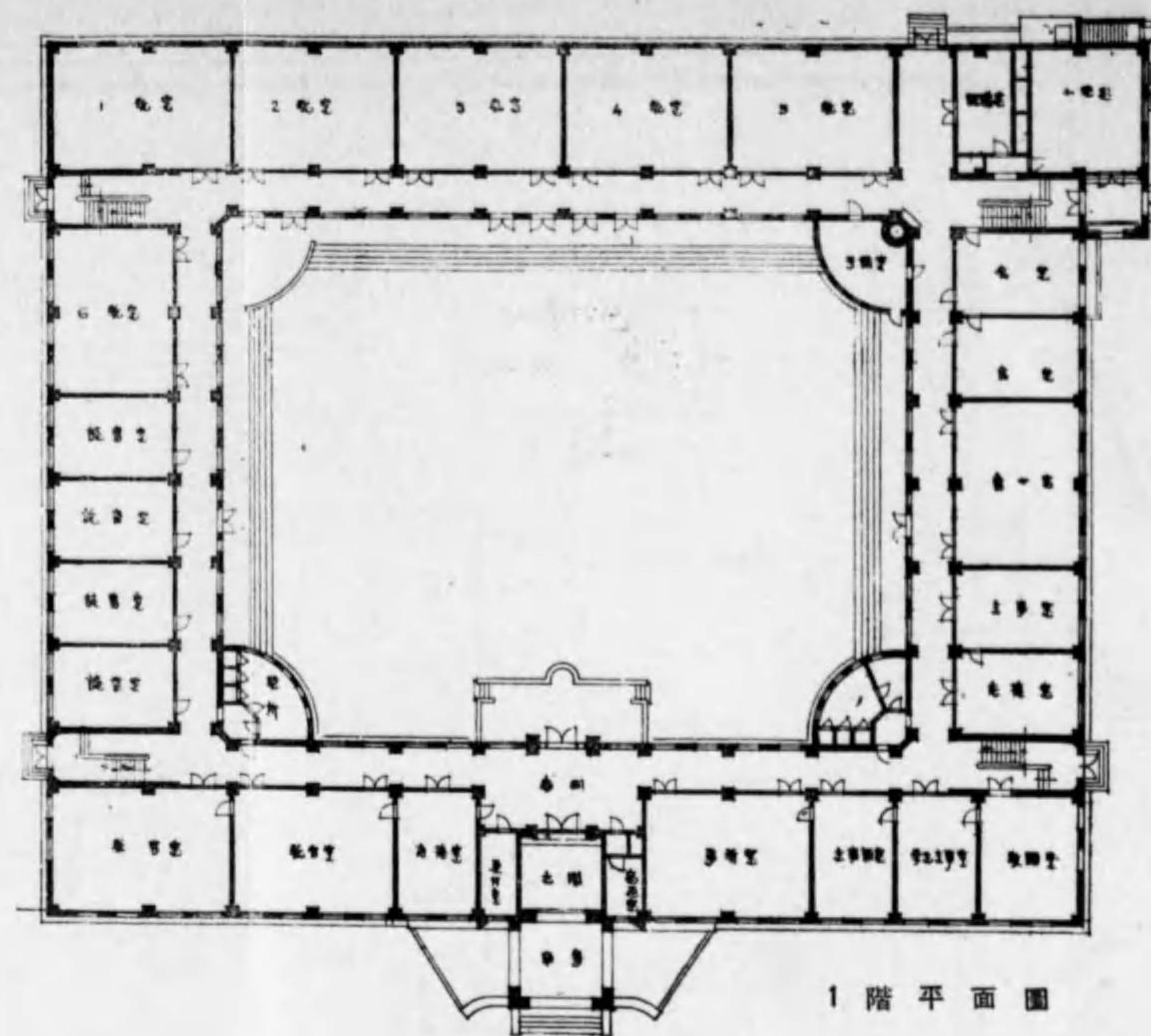

1階平面圖

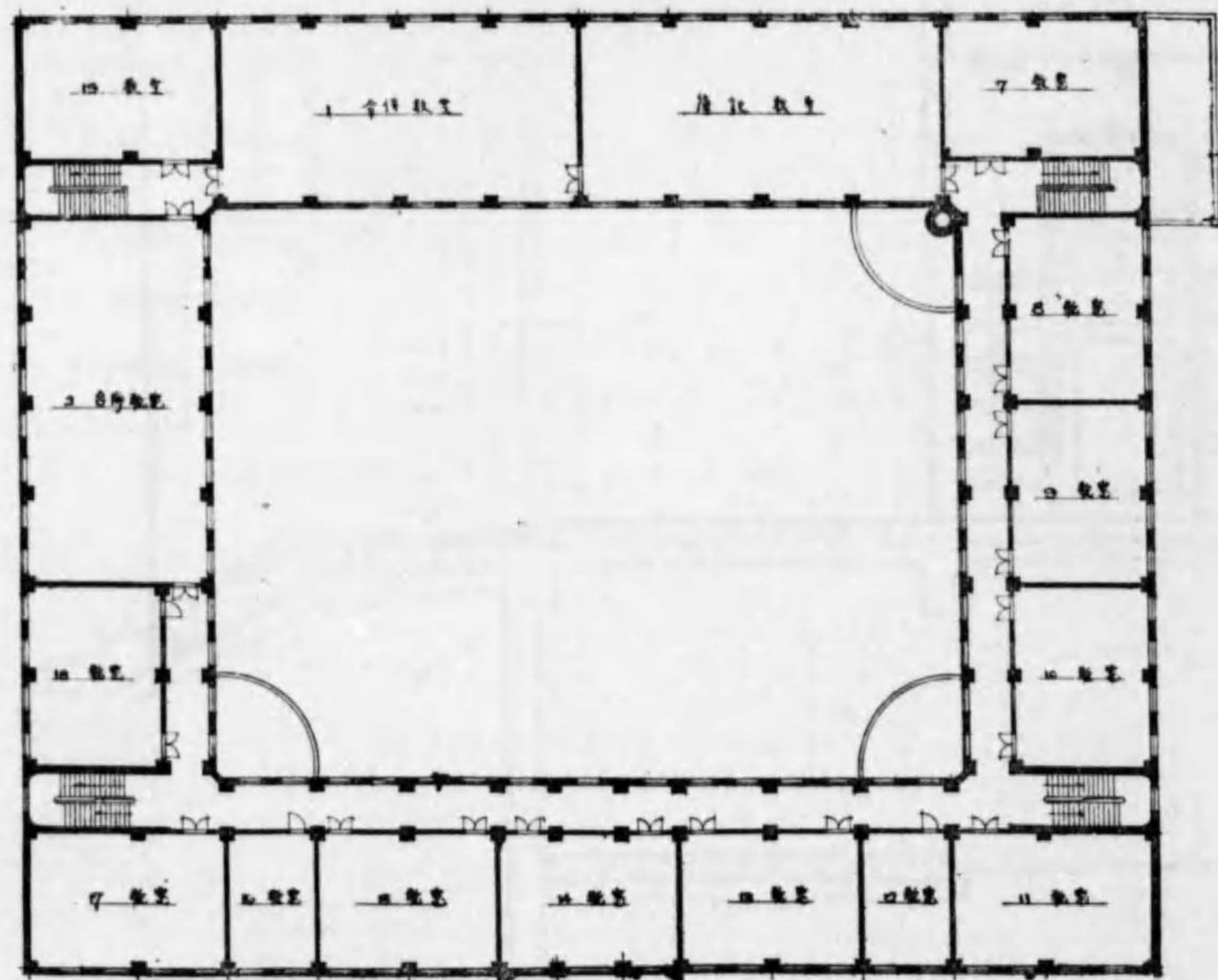

2階平面圖

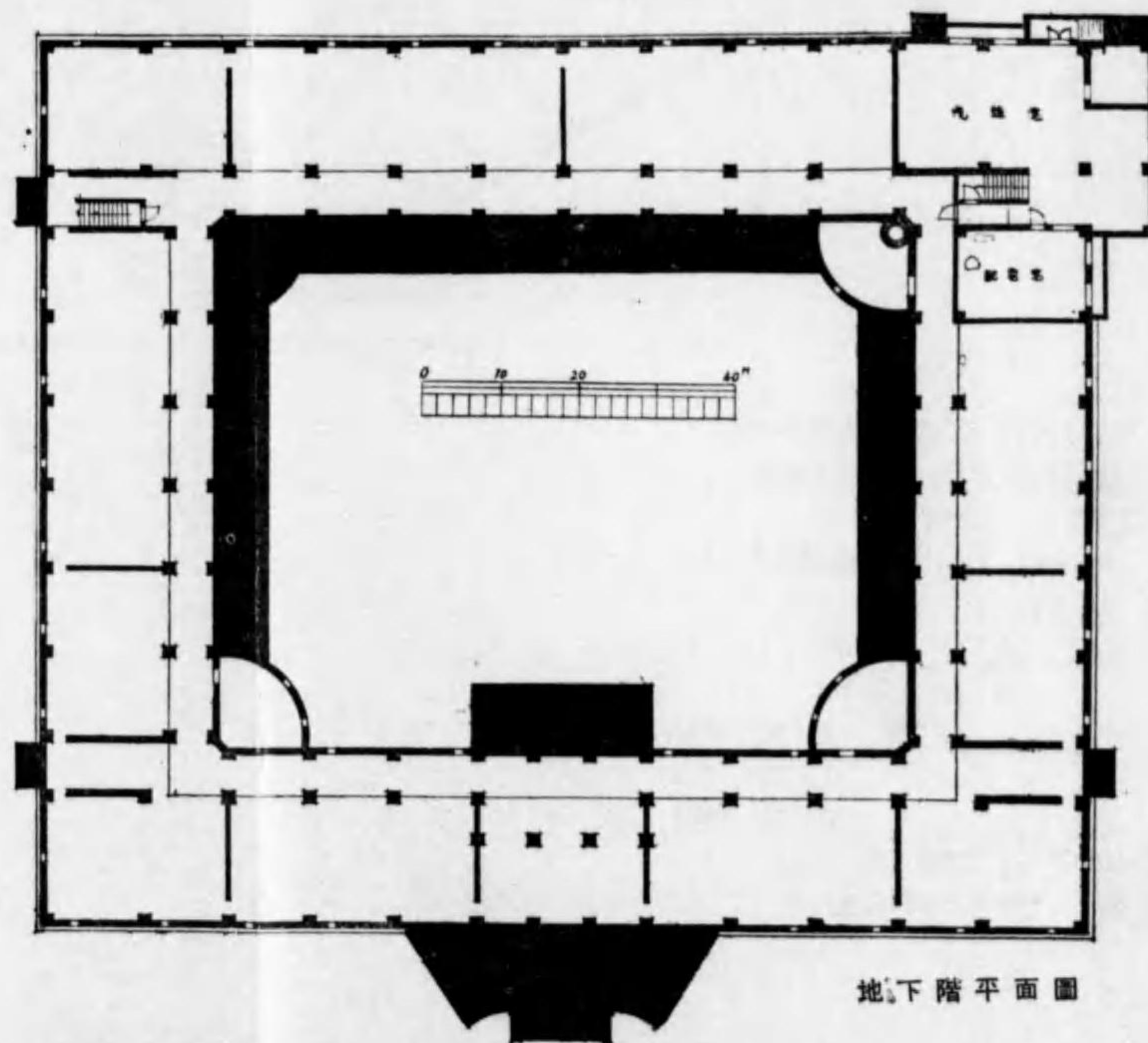

地下階平面圖

所在地 東京府北多摩郡小平村
 構造 鐵筋混凝土造地階付2階建
 建築面積 地階 65.5坪
 1階 705.8
 2階 650.7
 延坪 1,422.0
 設計 文部省建築課
 施工 中央土木株式會社

東京商科大学豫科地・1.2階平面圖及立面圖

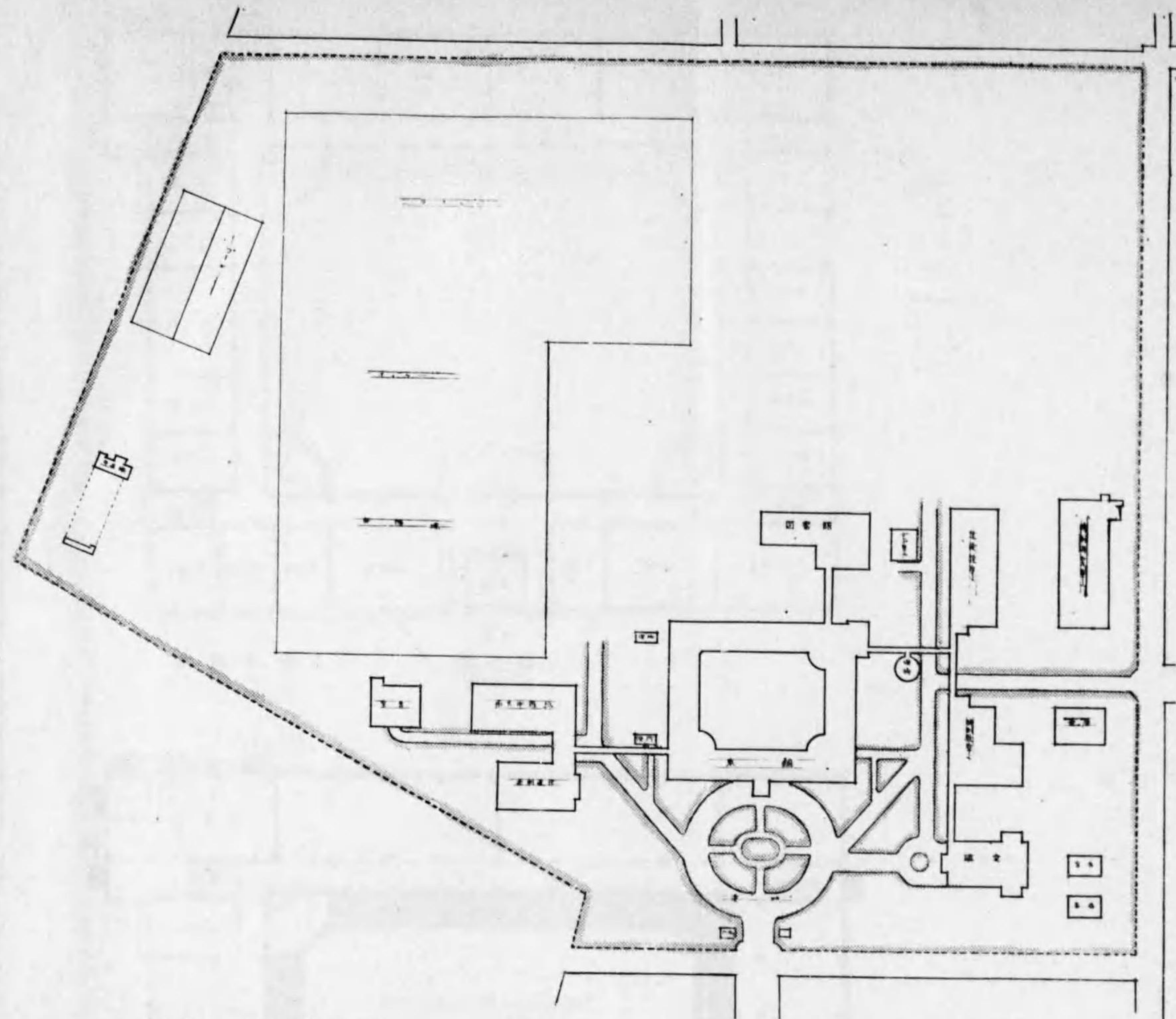

配置圖

所在地 東京府北多摩郡小平村
 構造 鐵筋混凝土造2階建
 1部地下室附
 敷地面積 30,900坪(但運動場ヲ含ム)
 建築面積
 建坪 705.8坪
 延坪 1422.0坪
 内譯地階 65.5坪
 1階 705.8
 2階 650.7
 設計 文部省建築課
 施工 中央土木株式會社

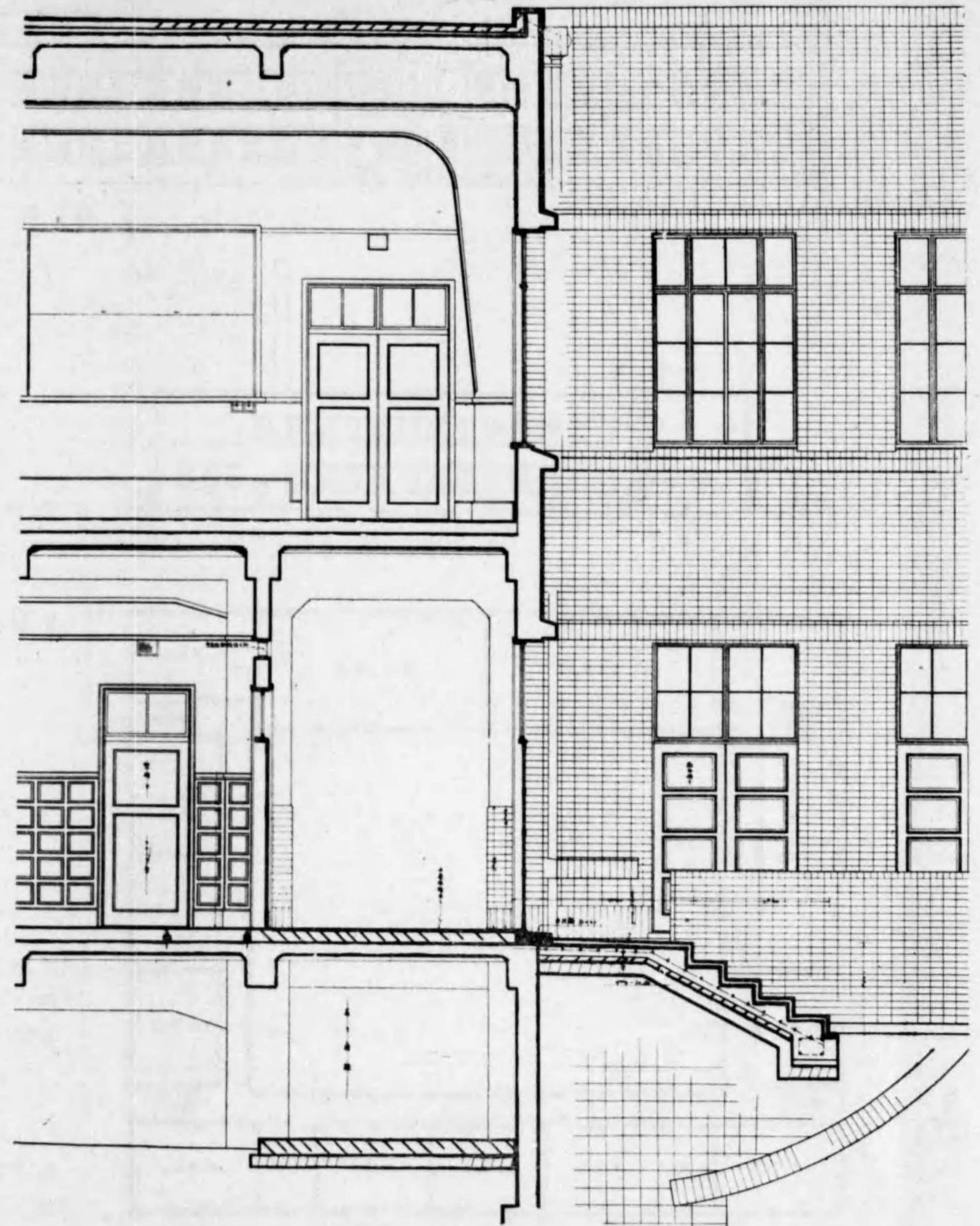

東京商科大學豫科校舍配置圖及一部詳細圖

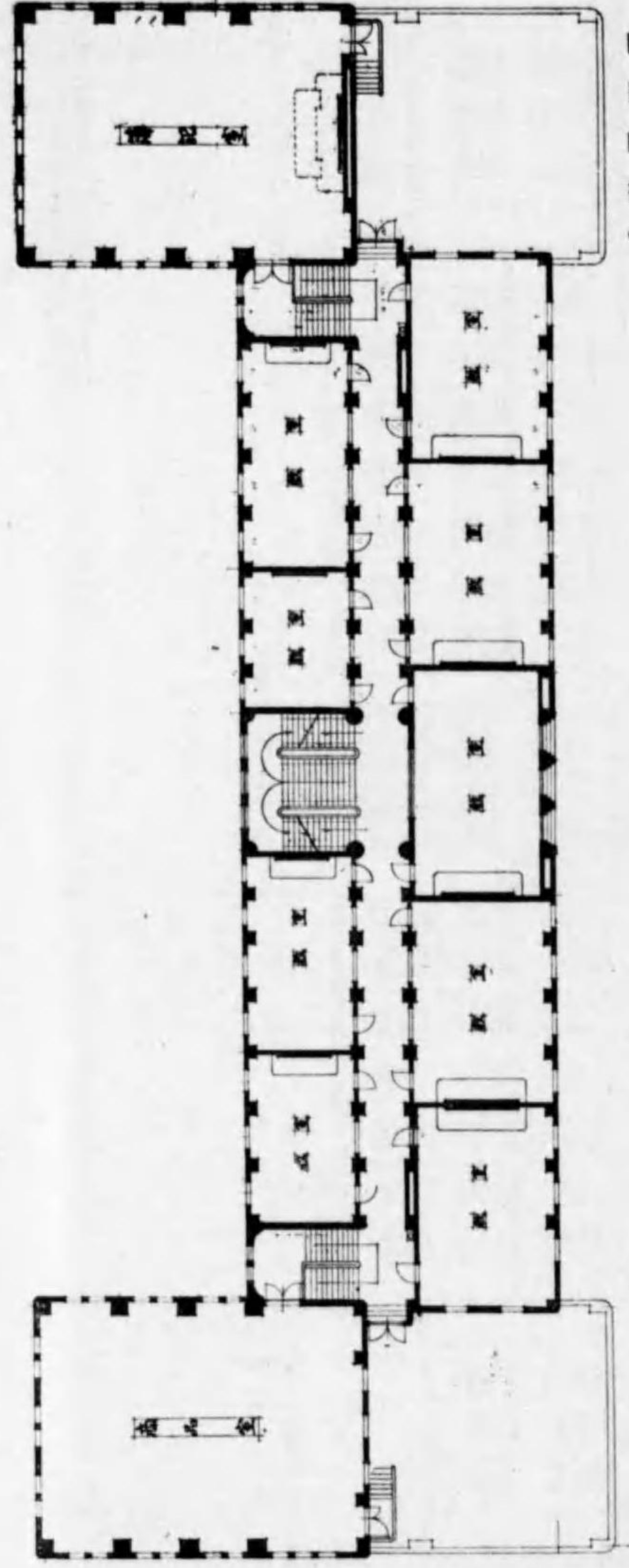
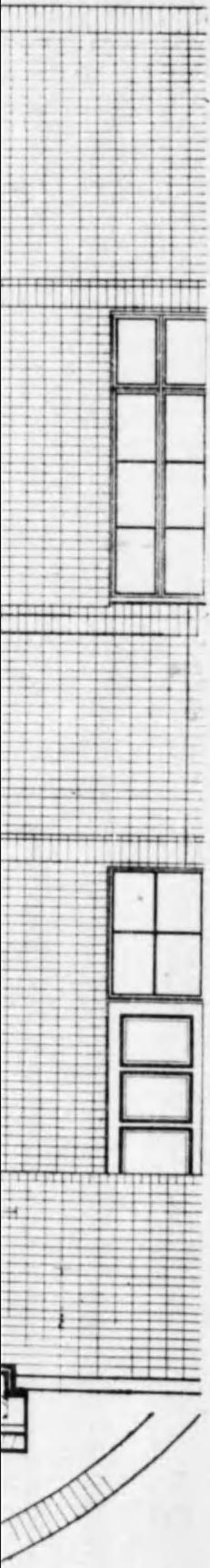

3階平面圖

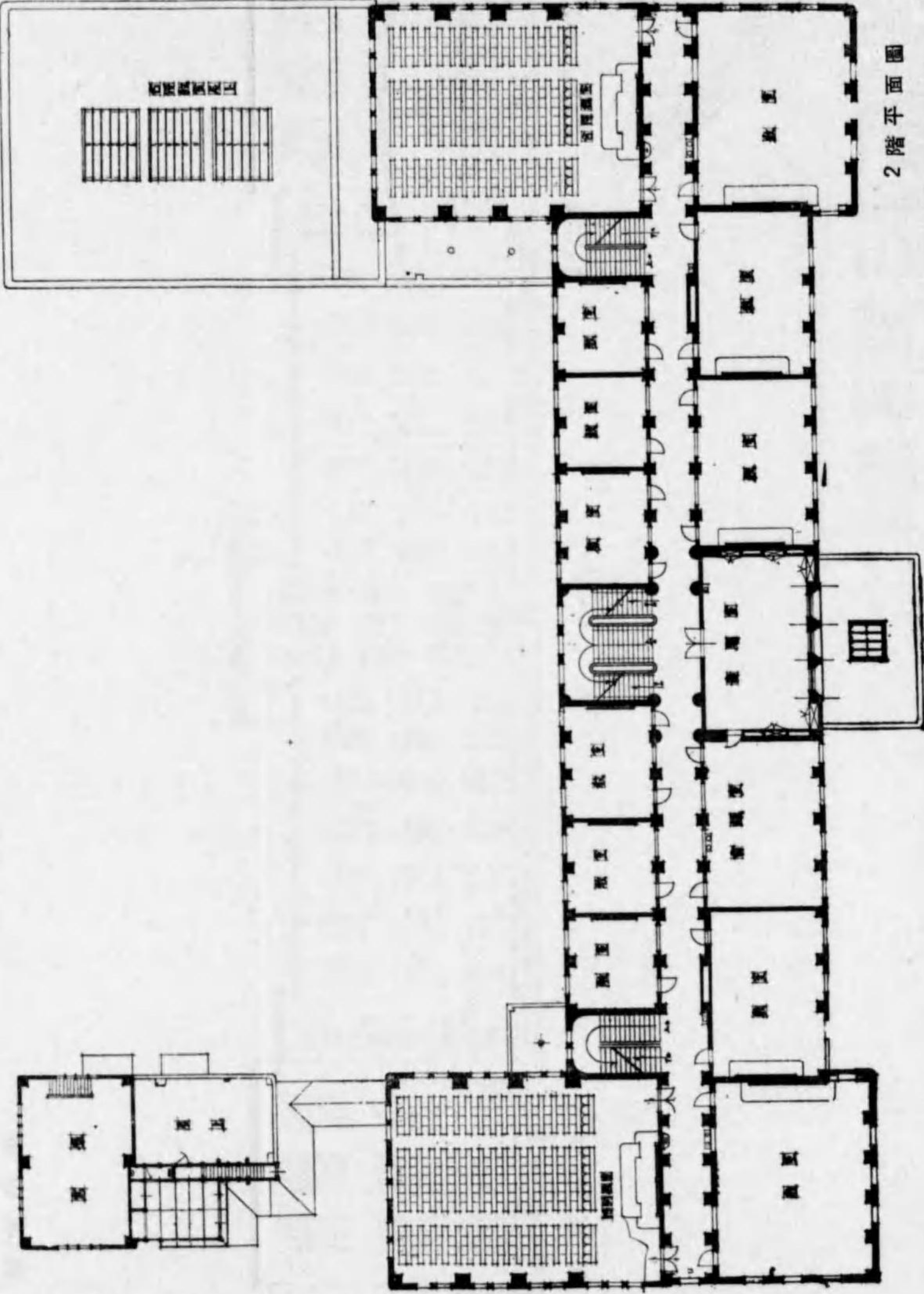

2階平面圖

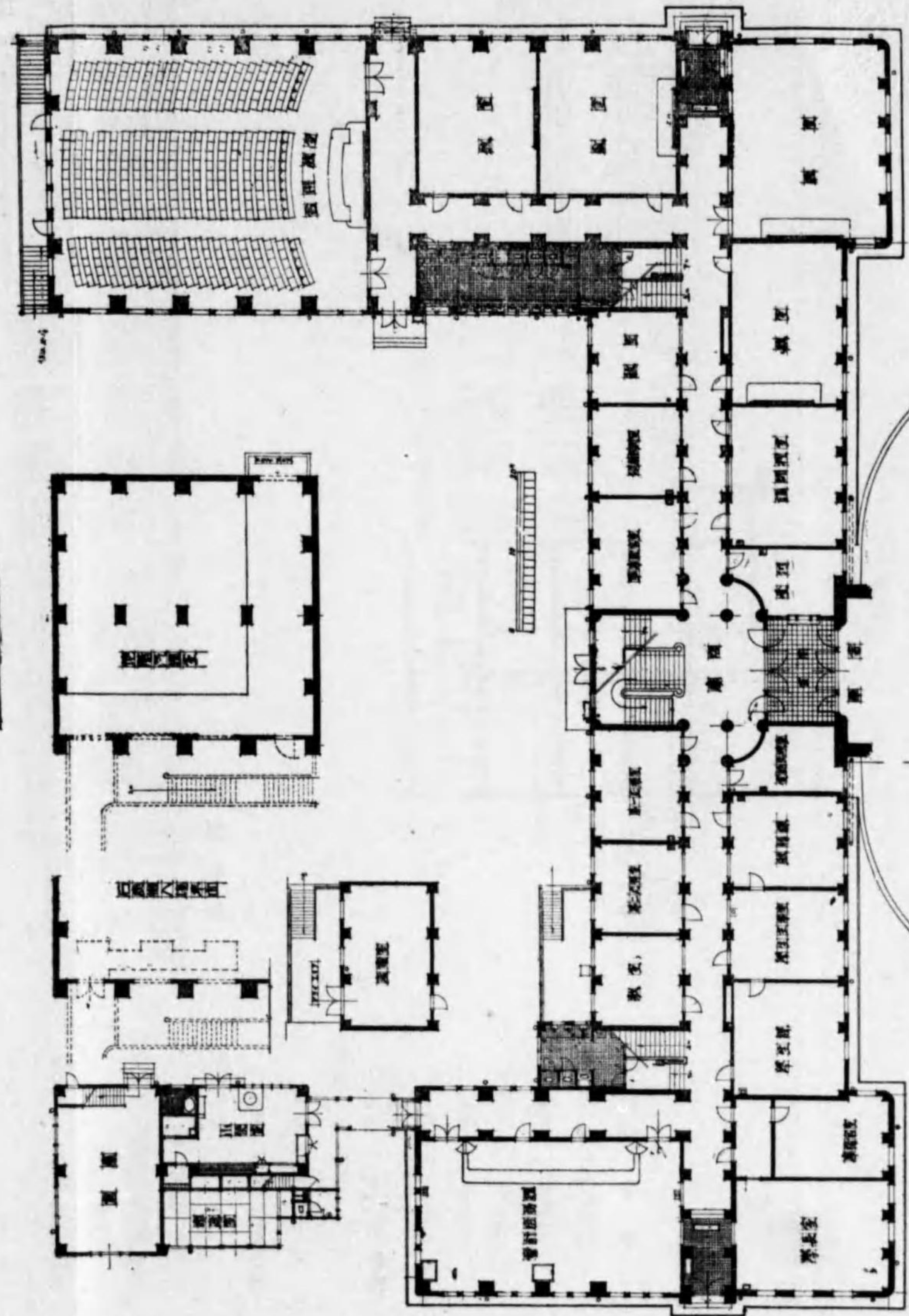

1階及地階平面圖

神戸商業大學本館地.1.2.3階平面圖

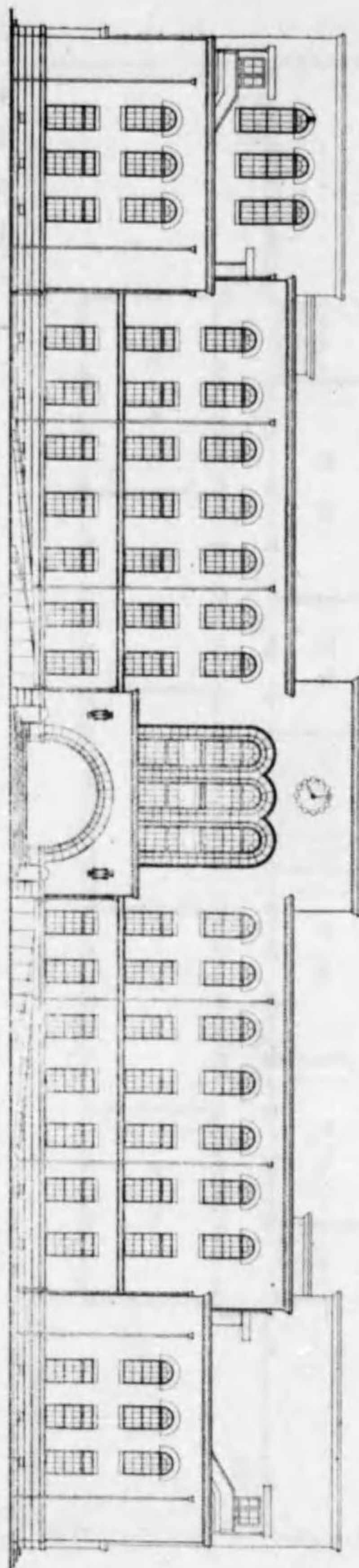
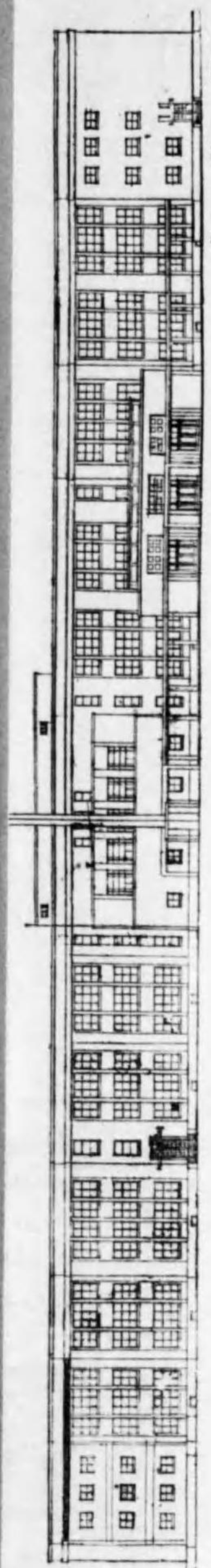

南側姿圖

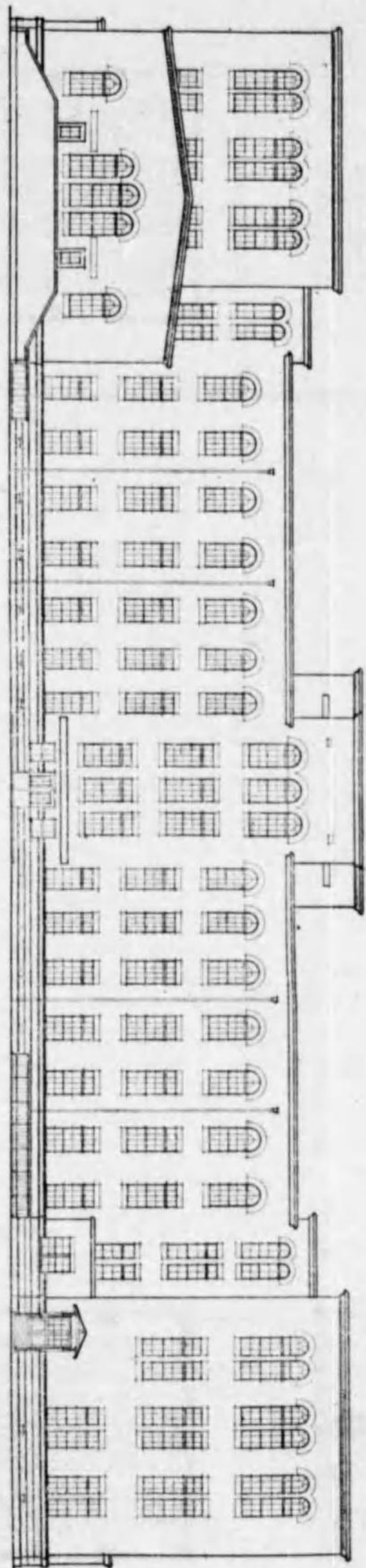

北側姿圖

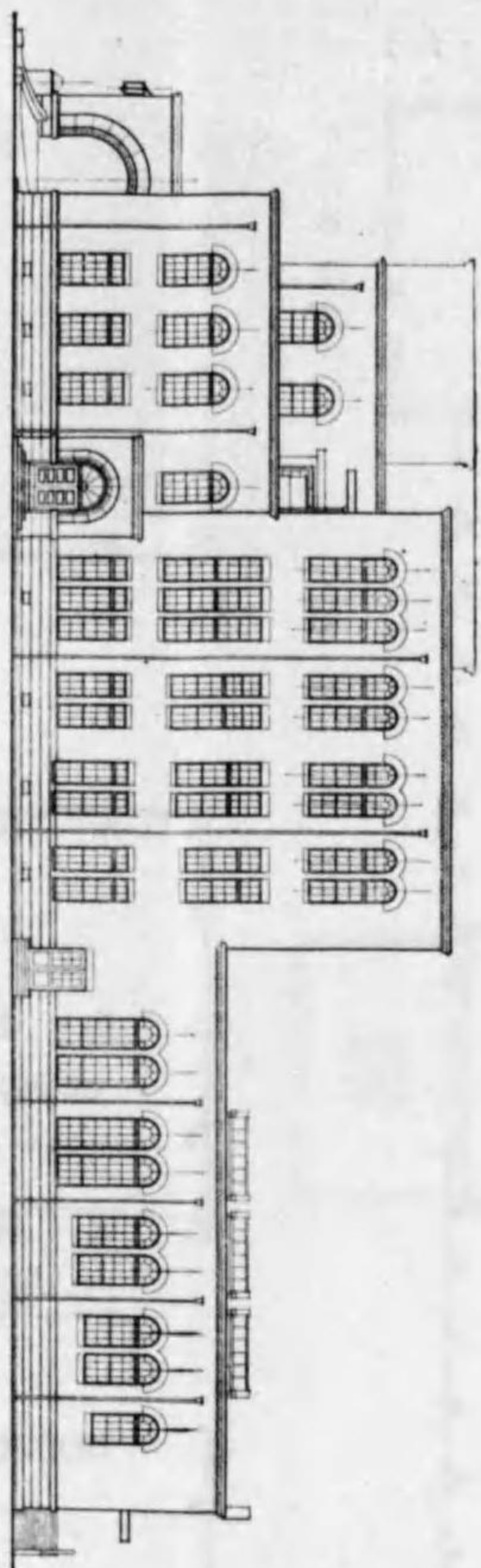

東側姿圖

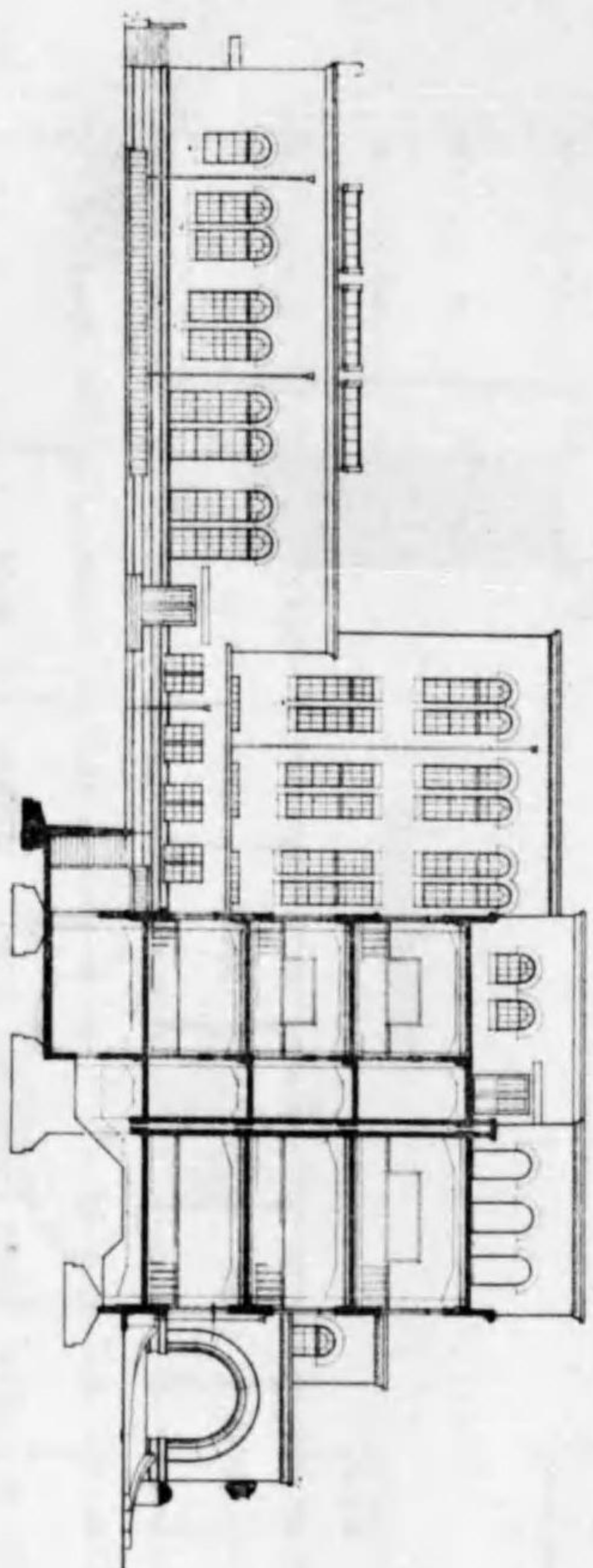

中央斷面圖

所在地 神戸市灘區高羽

(六甲赤松城址)

構造 鐵筋混凝土造地階

付3階建

建築面積

建坪 2,060.244平方米

延坪 5,439.613

內課

教室及事務室 5,177.295平方米

倉庫 130.000

小使室 44.030

宿直室 69.422

渡廊下 18.896

設計 文部省建築課

施工 大林組

所在地 神奈川県日吉臺
 構造 鐵筋混凝土造地階附3階建
 敷地面積 109,000.00坪
 建築面積 地階 237.67平方米
 1階 3,518.96 2階 3,394.16
 3階 2,689.72 1層階 236.23
 延坪 10,076.79

設計 會爾中條建築事務所



配置圖

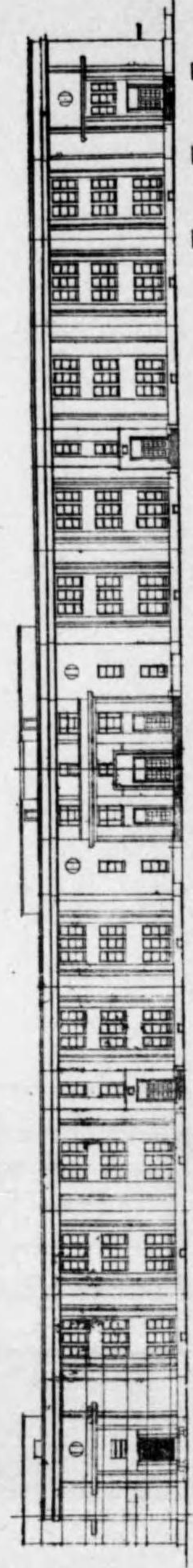

西面圖

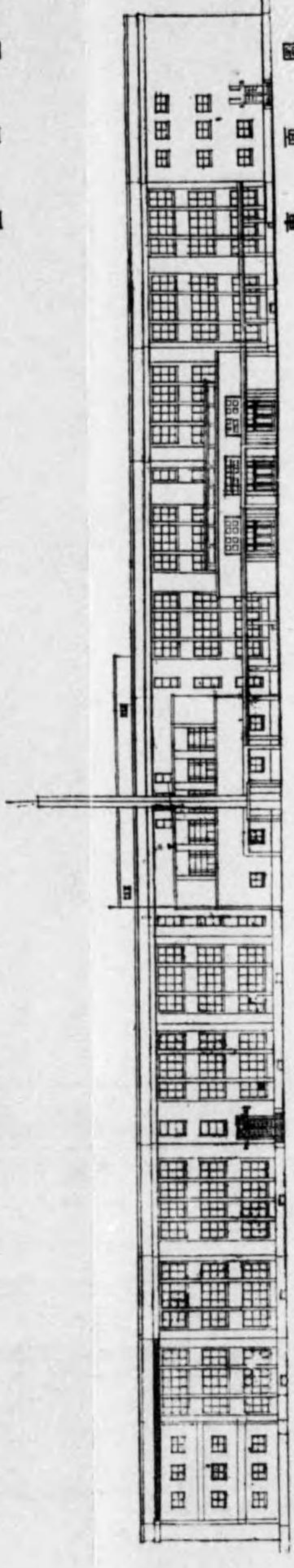

東面圖

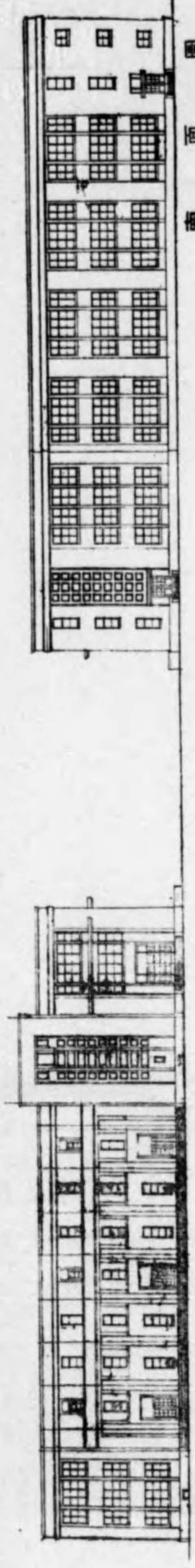

南面圖

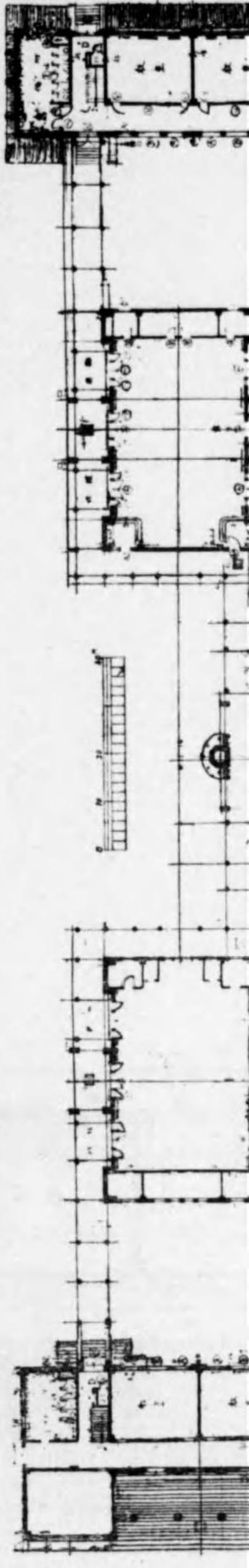

No. 1240
 No. 600
 30

所在地 神奈川縣日吉臺
 構造 鐵筋混凝土造地階附3階建
 敷地面積 109,000.00坪
 建築面積 237.67平方米
 1.階 3,518.96 2階 3,394.16
 3.階 2,689.72 1層階 236.23
 延坪 10,076.79
 設計 會關中條建築事務所



配置圖

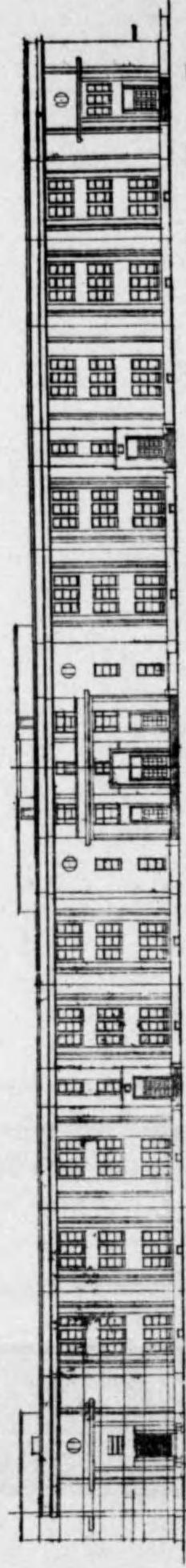

西面圖

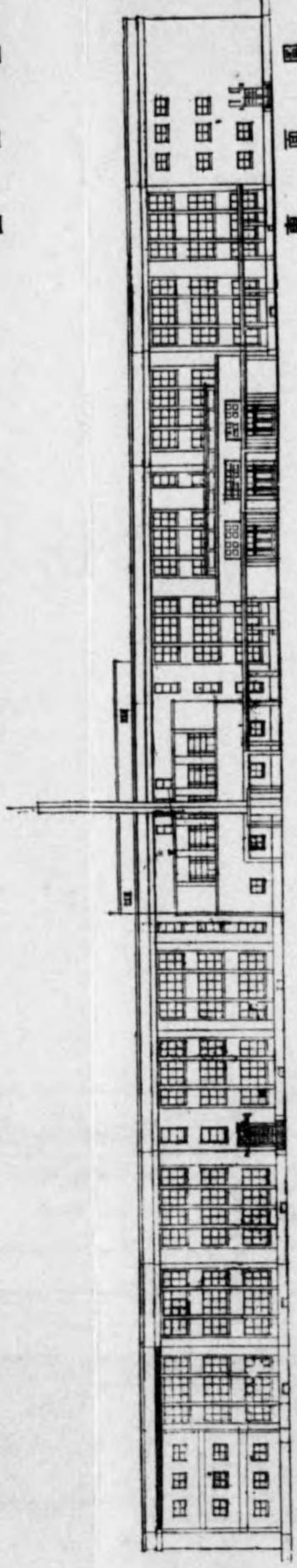

東面圖

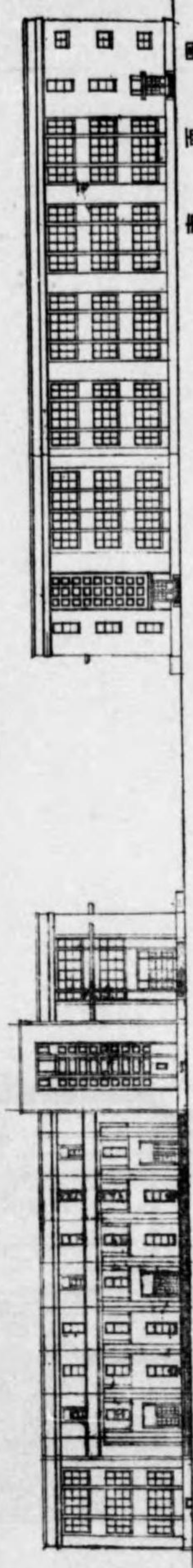

南面圖

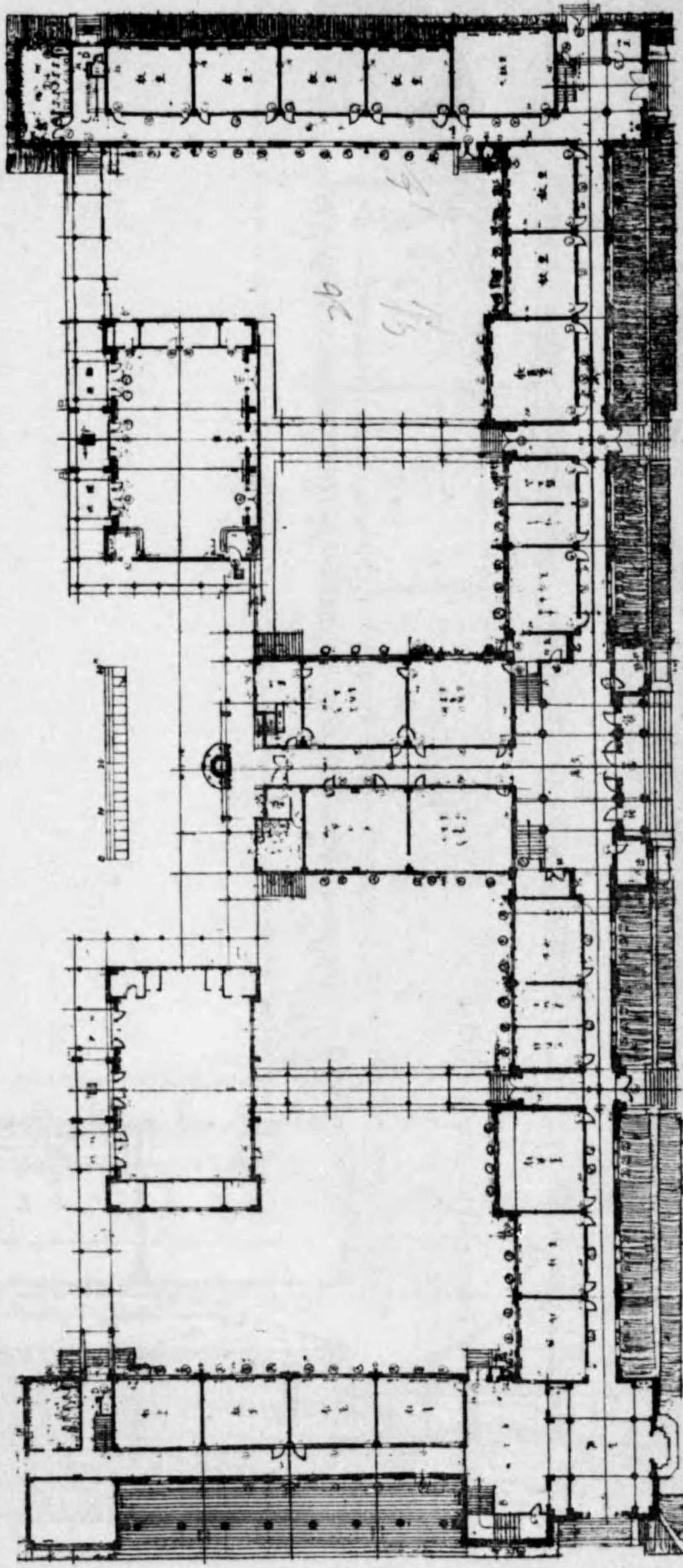

1階平面圖

慶應義塾大學豫科校舍配置圖立面及1階平面圖

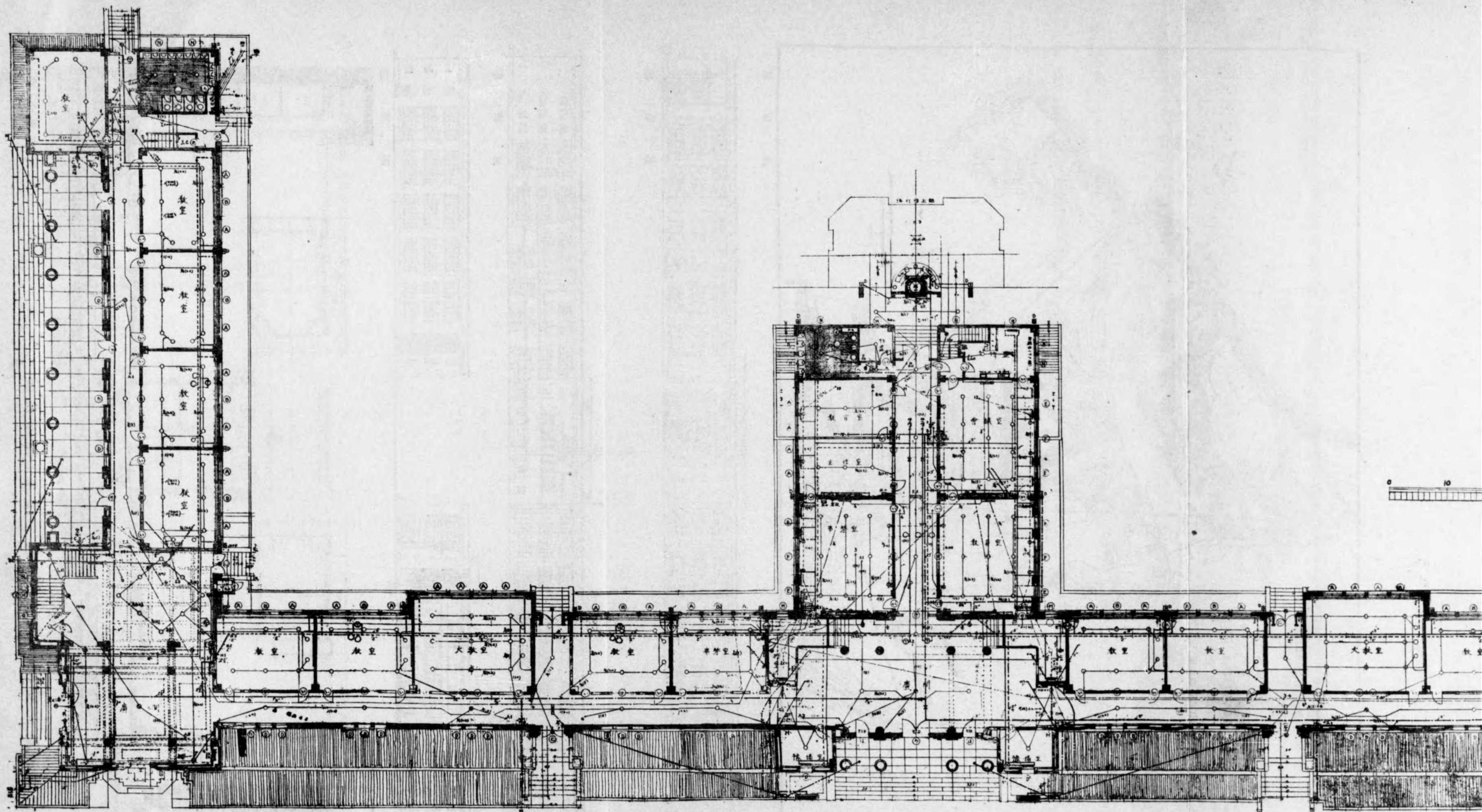

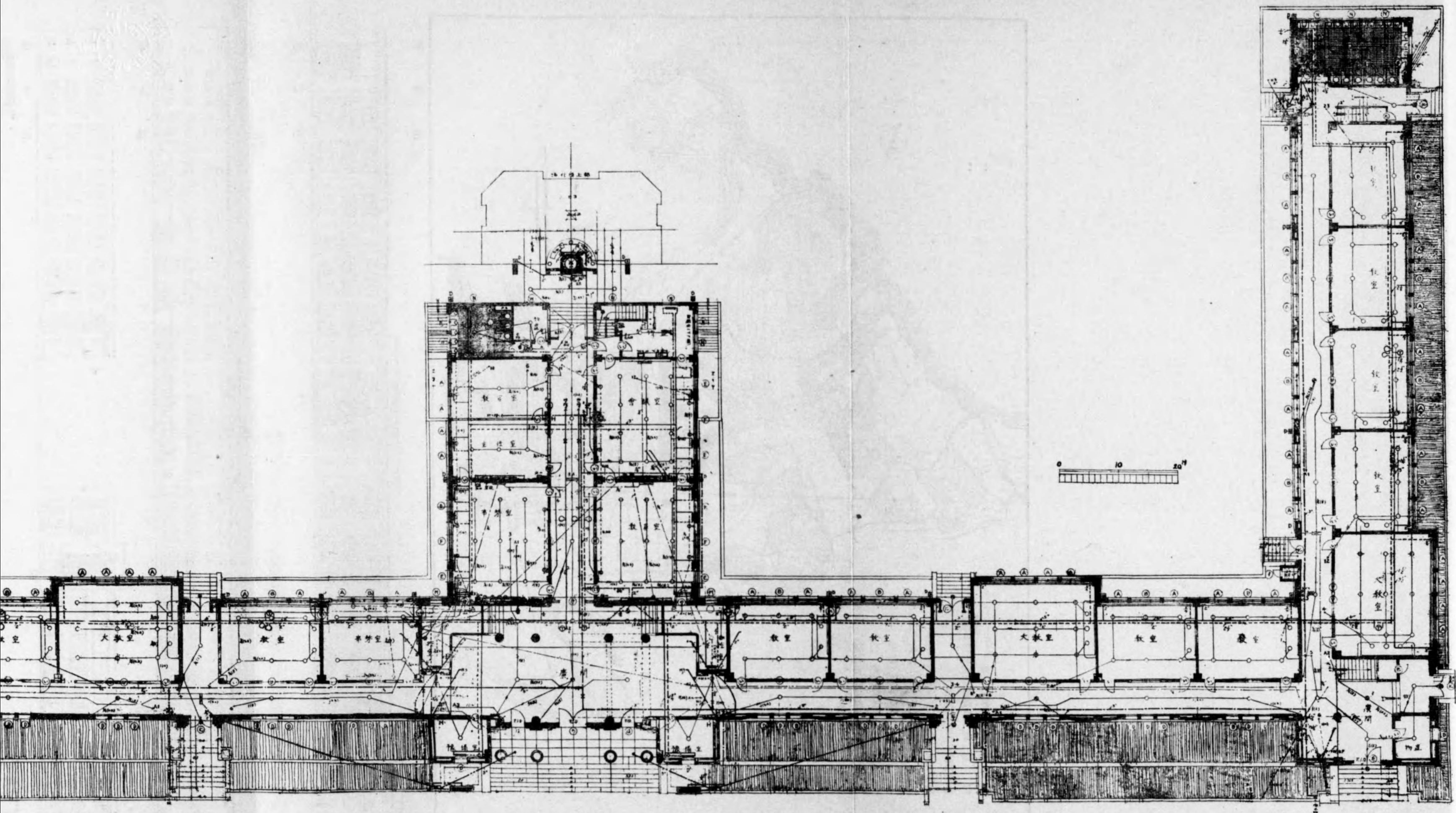

慶應義塾大學理科校舍1階平面圖

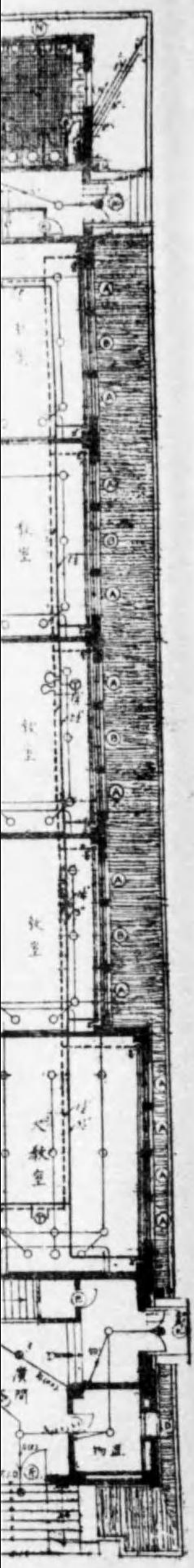

所在地 大坂市天王寺區
 烏ヶ辻町
 構造 鐵筋混凝土造
 建築面積 1階 318.00坪
 2階 322.62
 3階 285.87
 屋階 24.88
 延坪 948.37
 設計施工 大林組

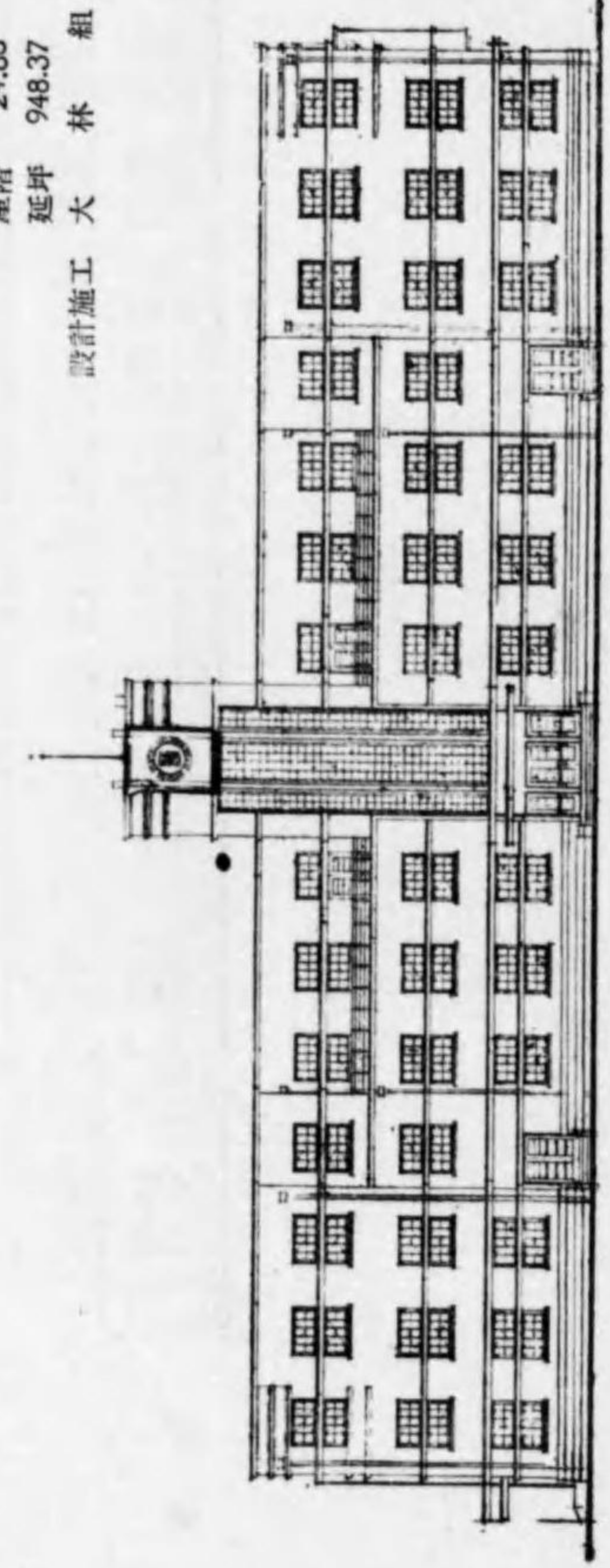

正面立面圖

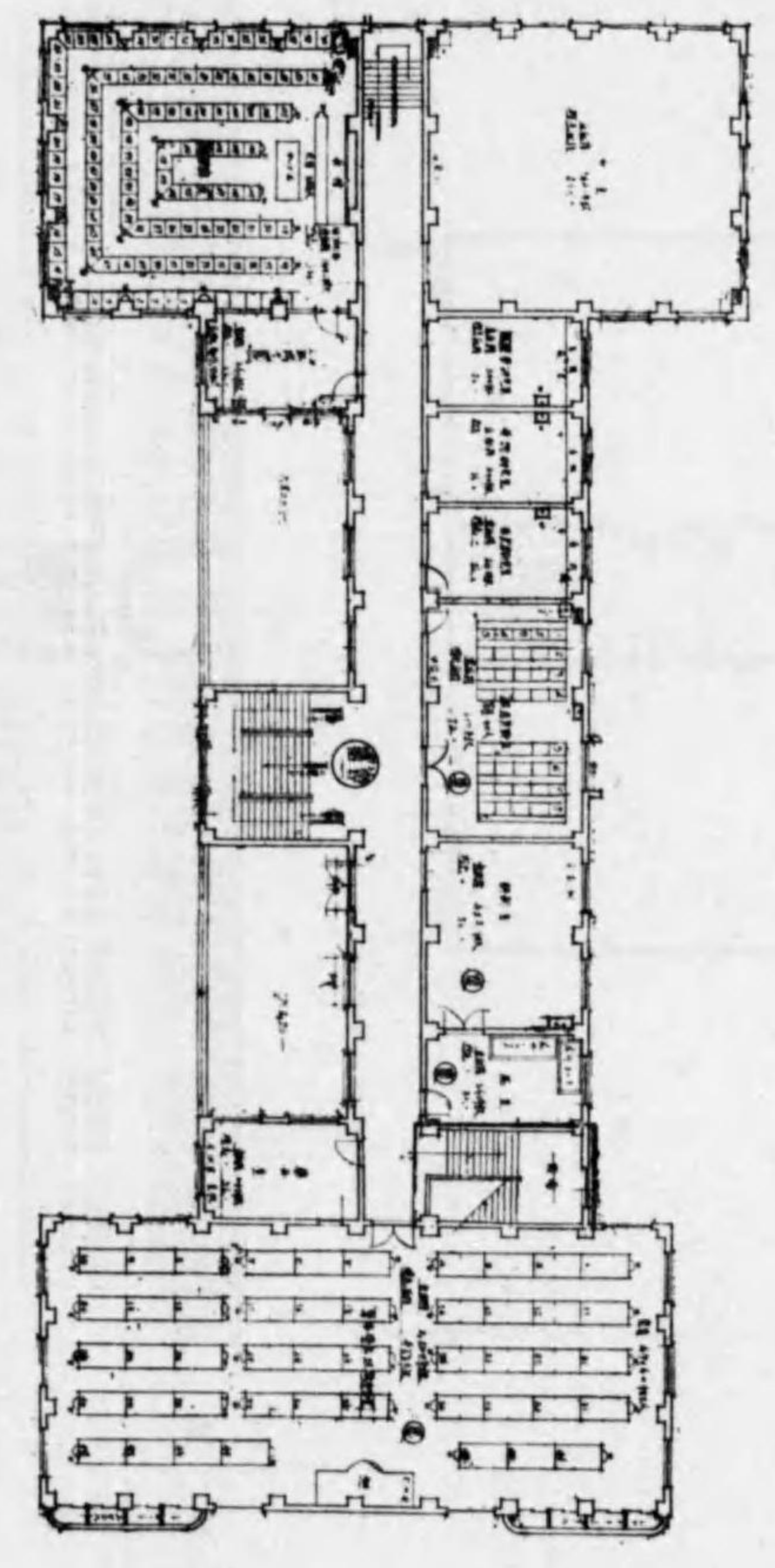

3階平面圖

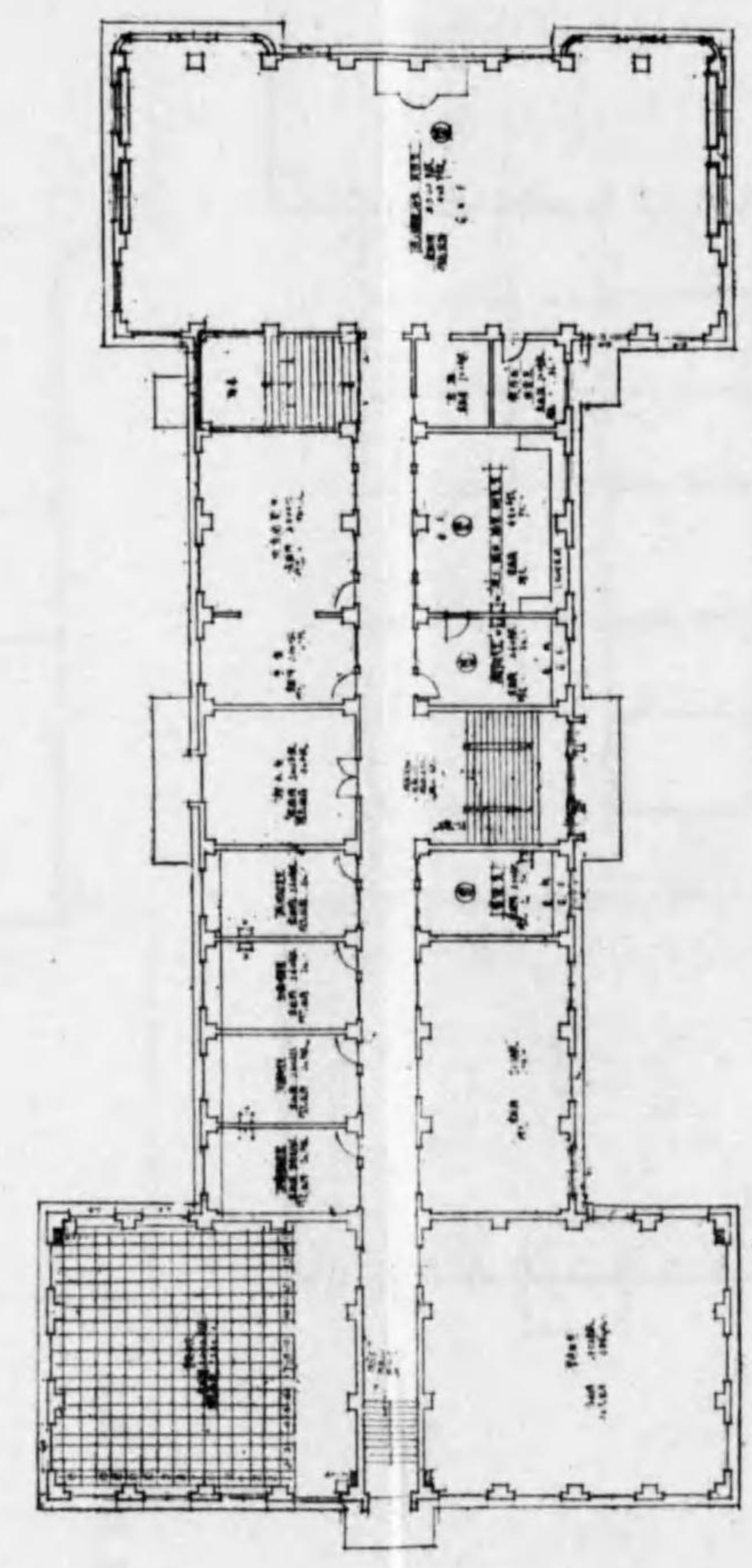

2階平面圖

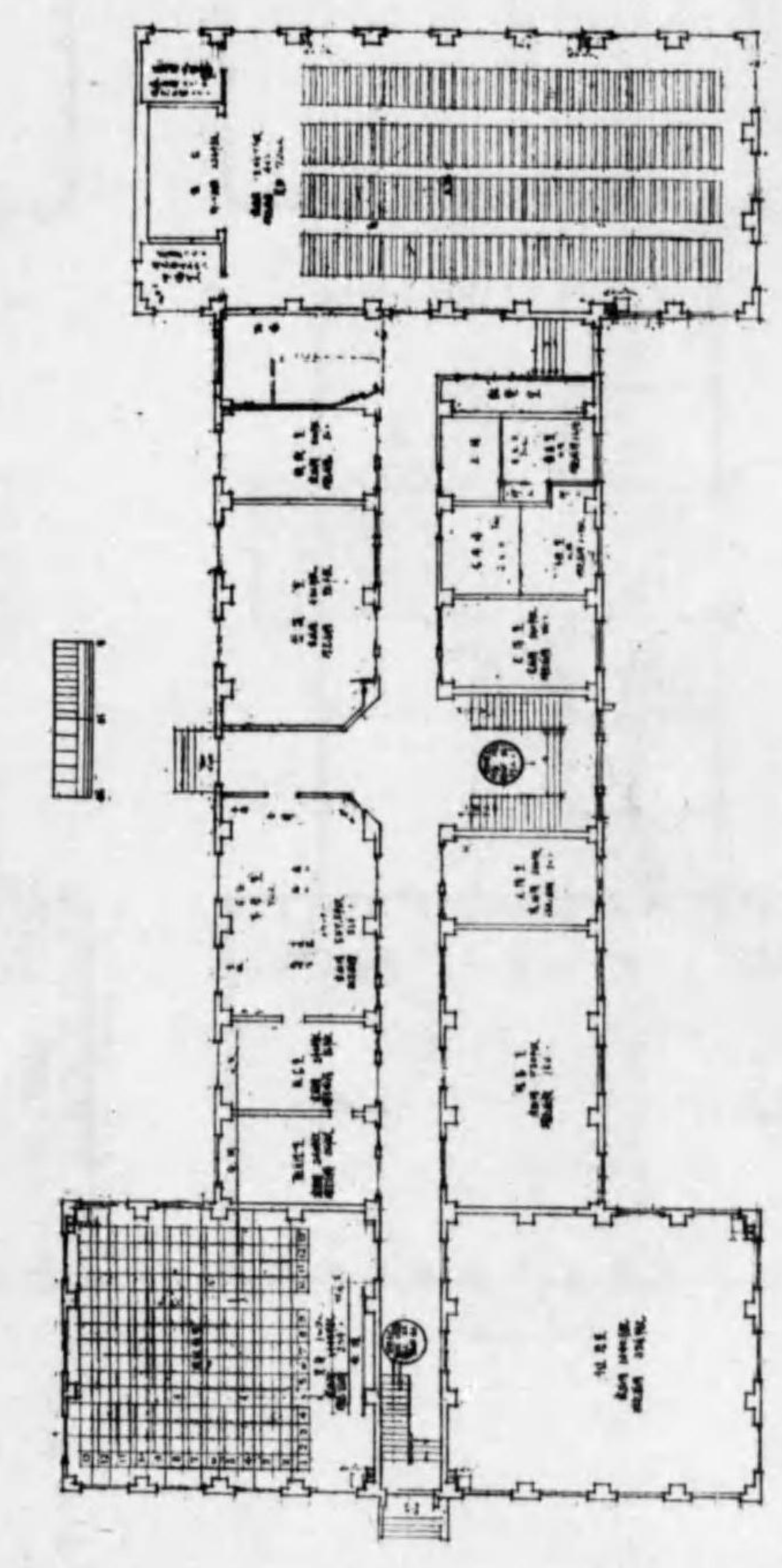

1階平面圖

大阪齒科醫學專門學校正面及1.2.3階平面圖及立面圖

大阪高等醫學專門學校本館立面圖及1.2.3階平面圖

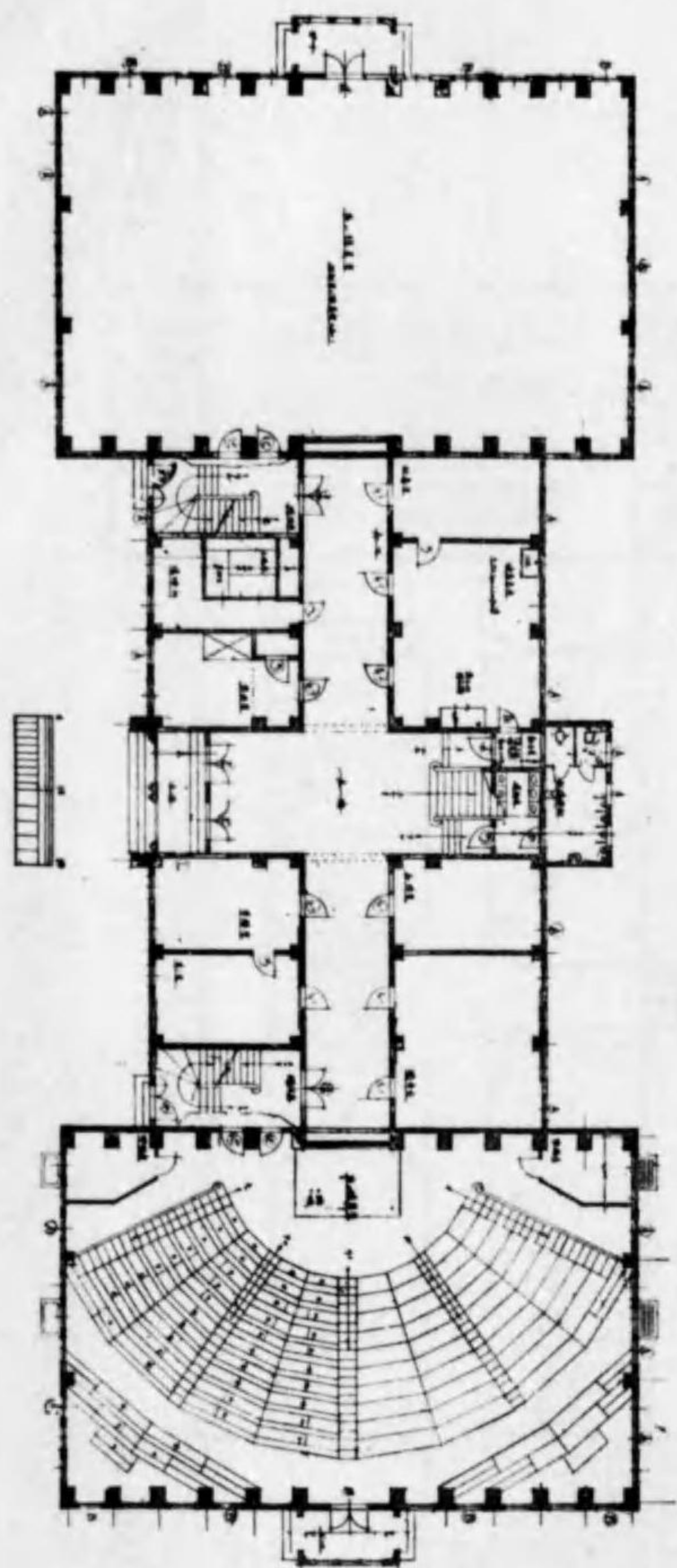

1階平面圖

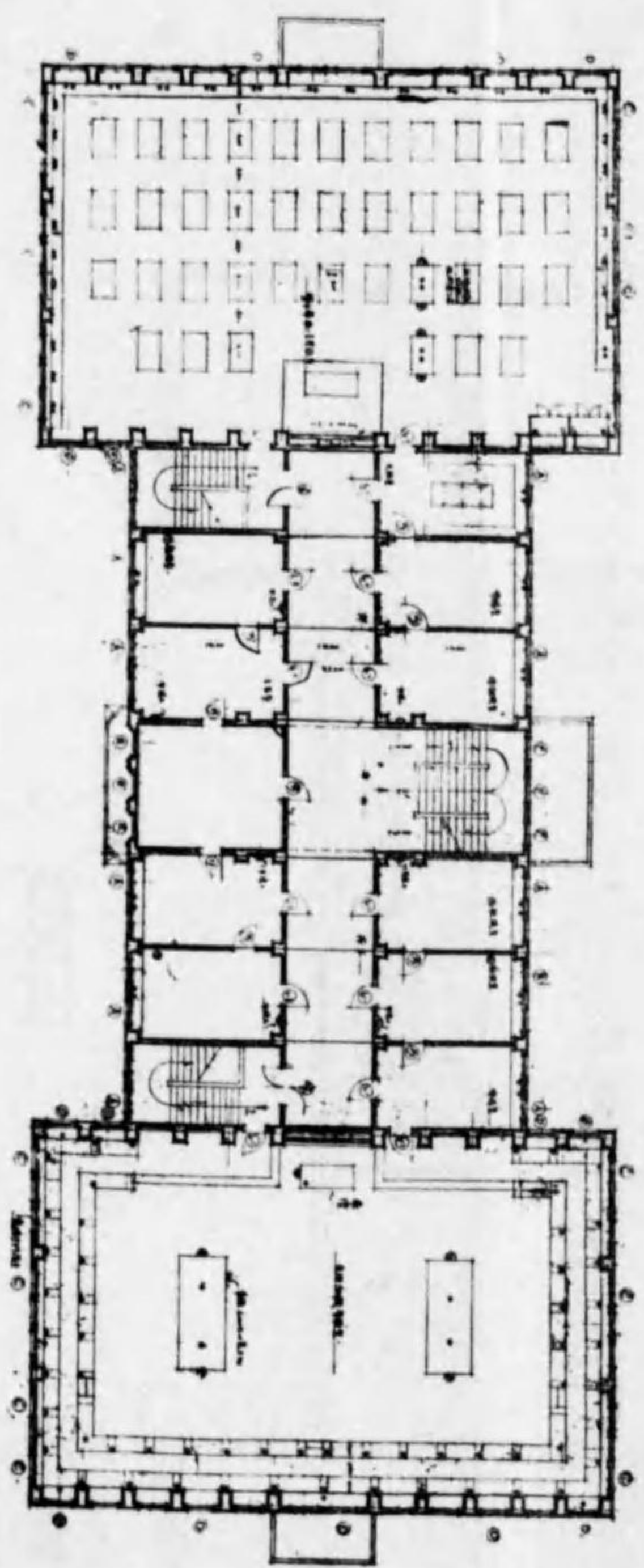

2階平面圖

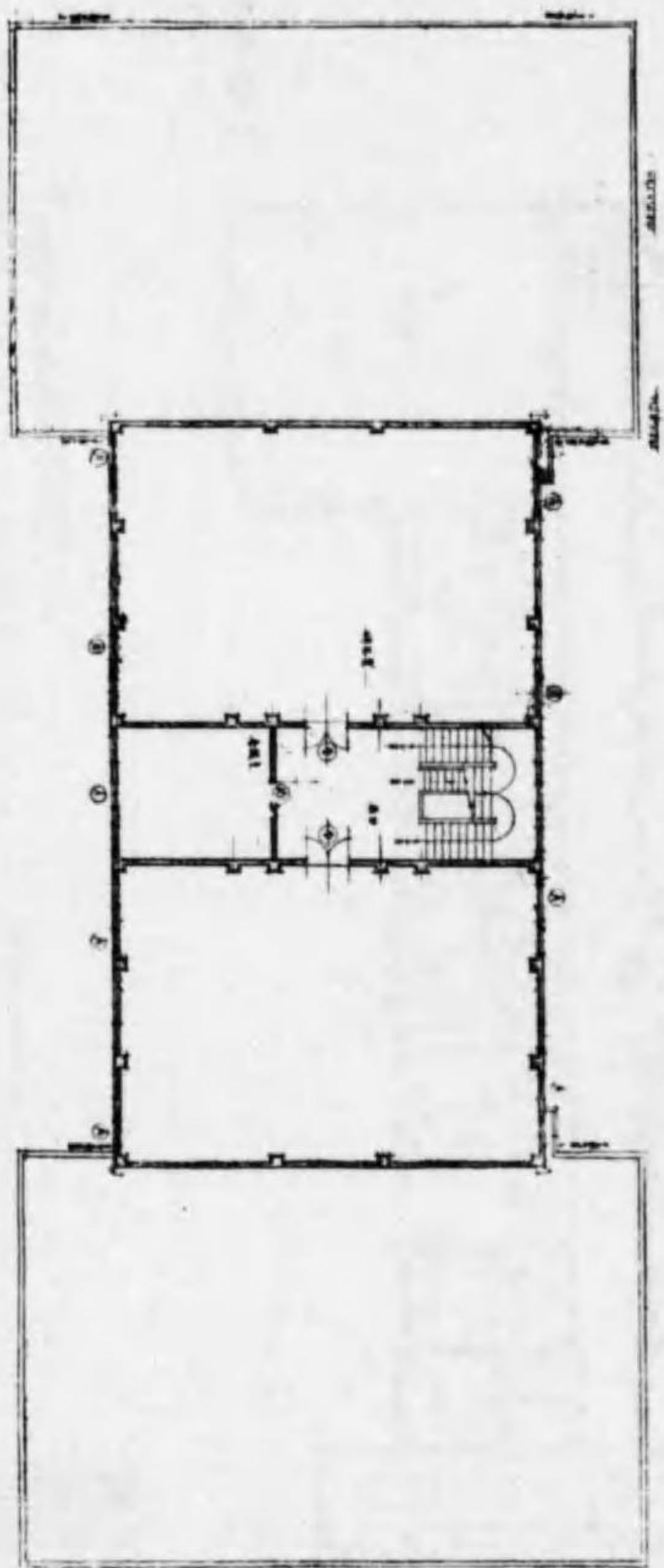

3階平面圖

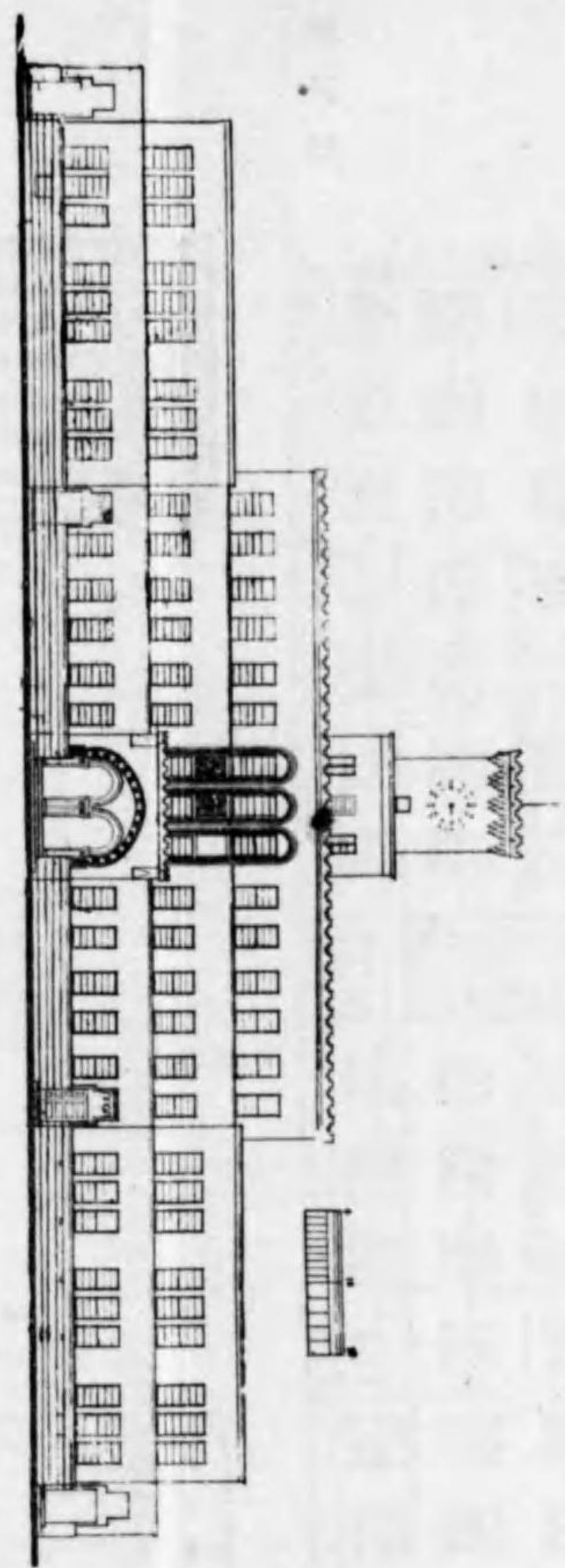

正面圖

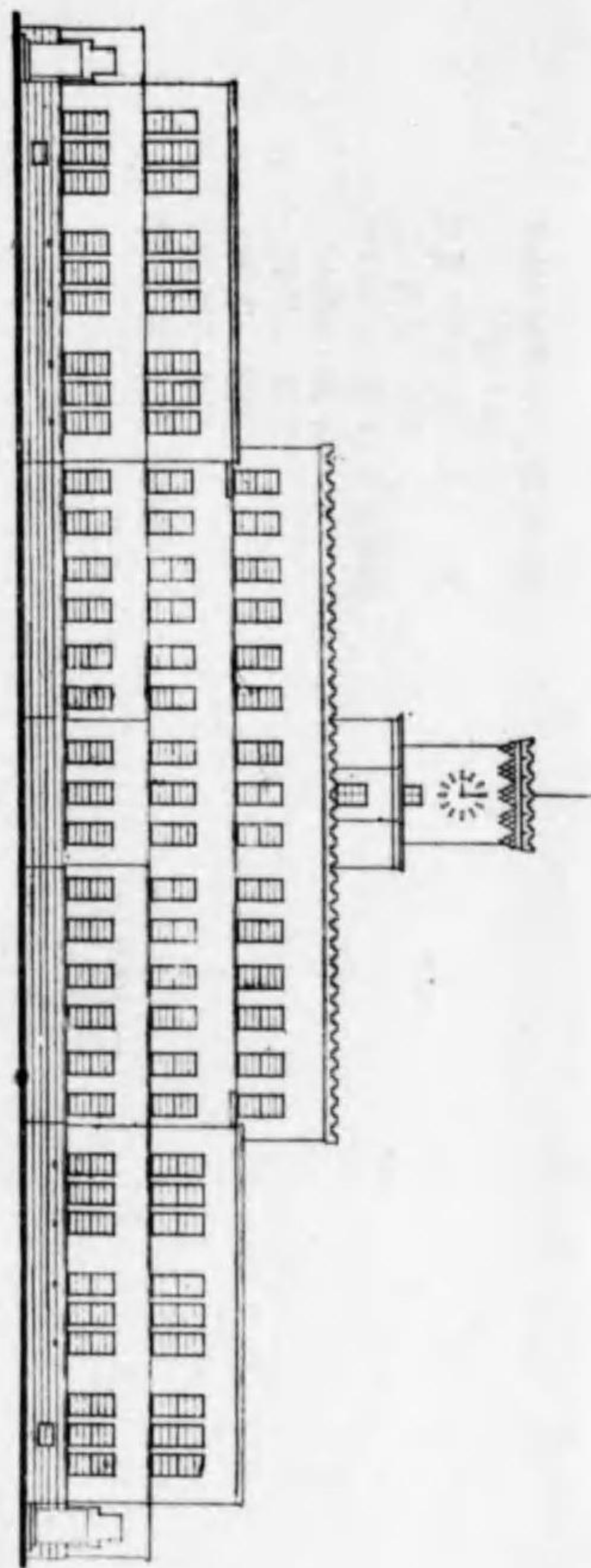

背面圖

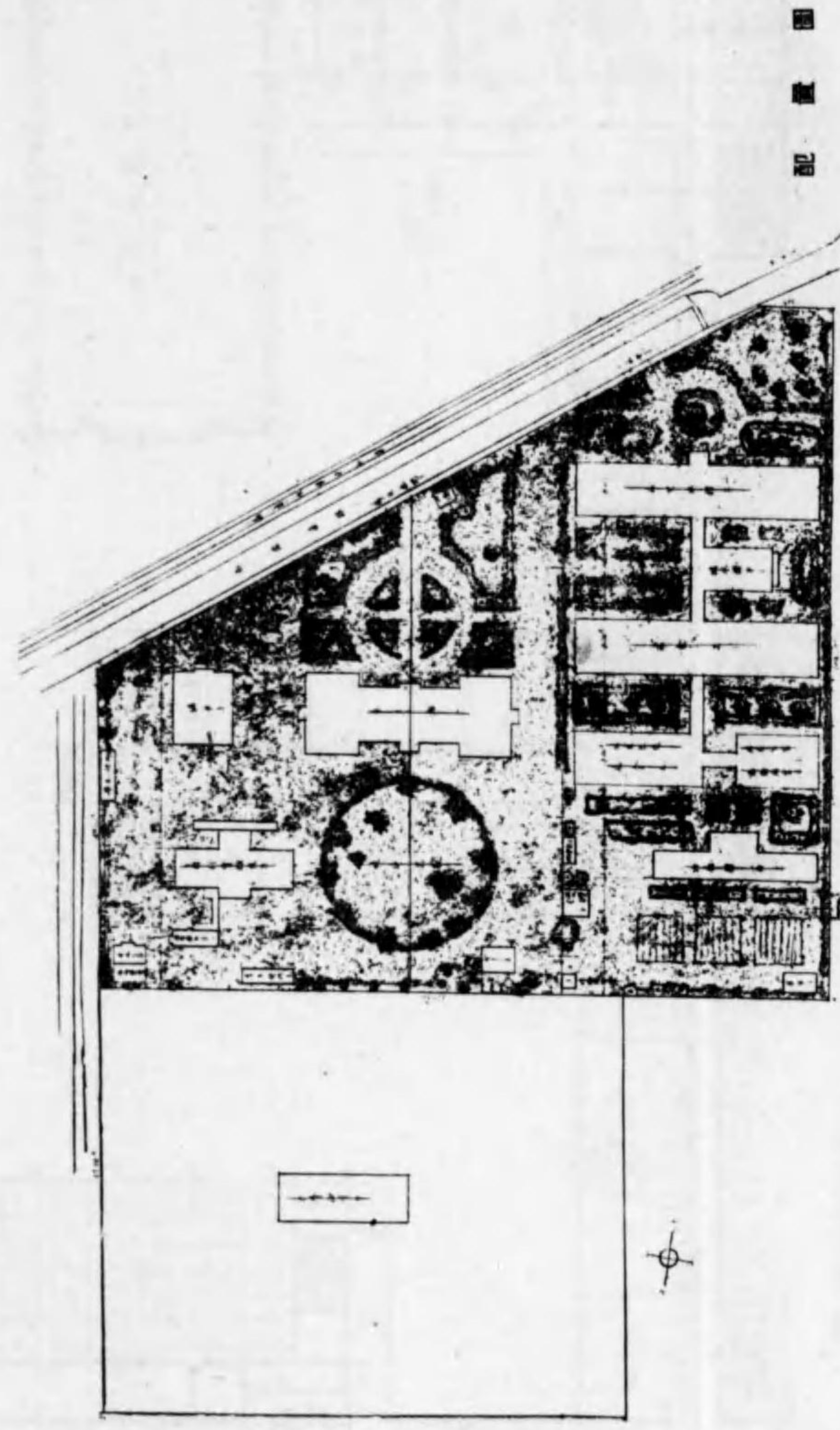
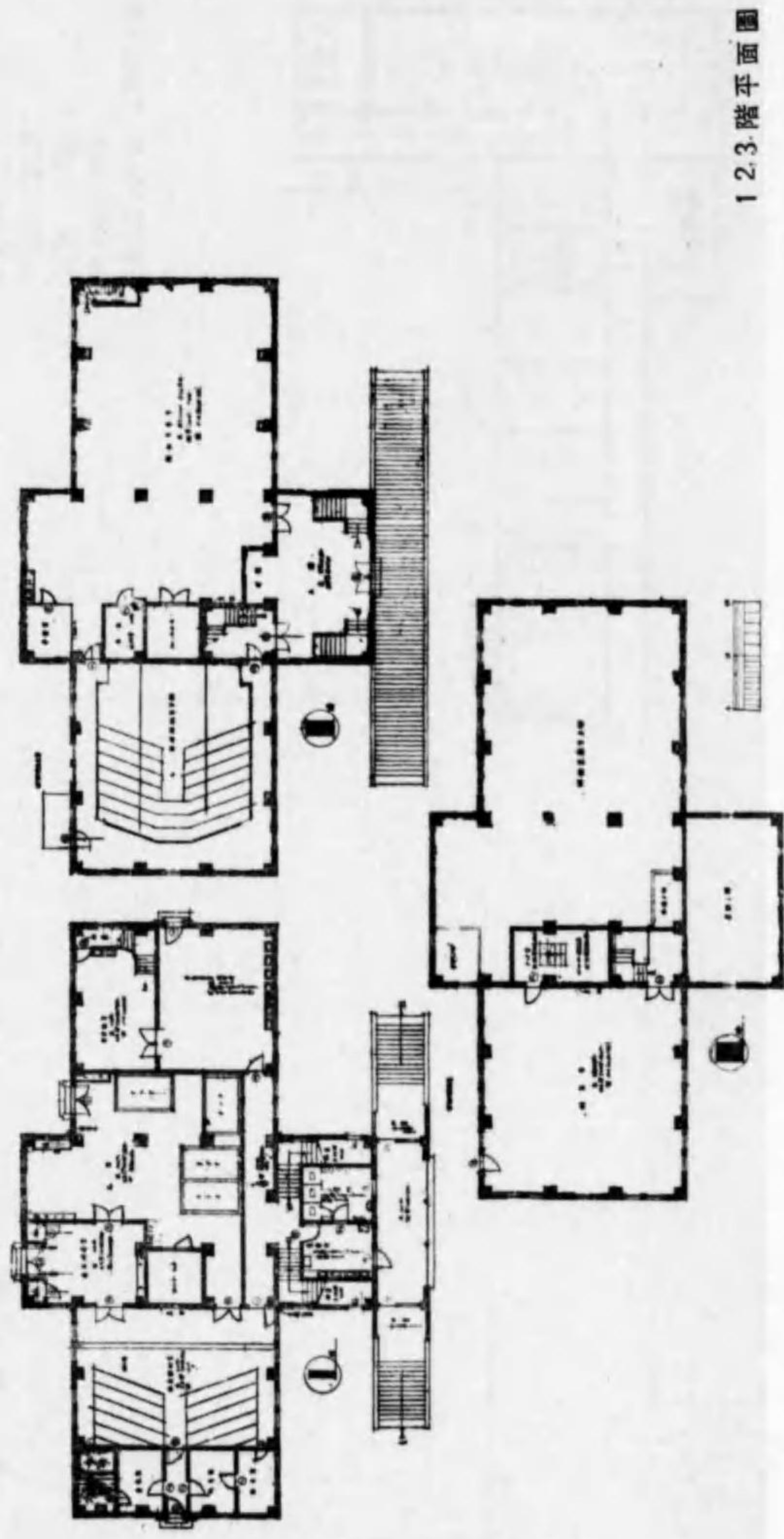
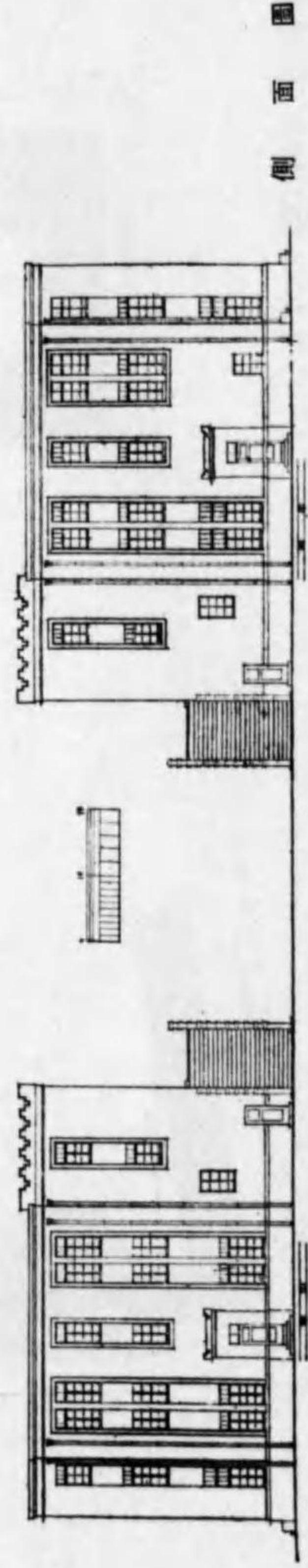
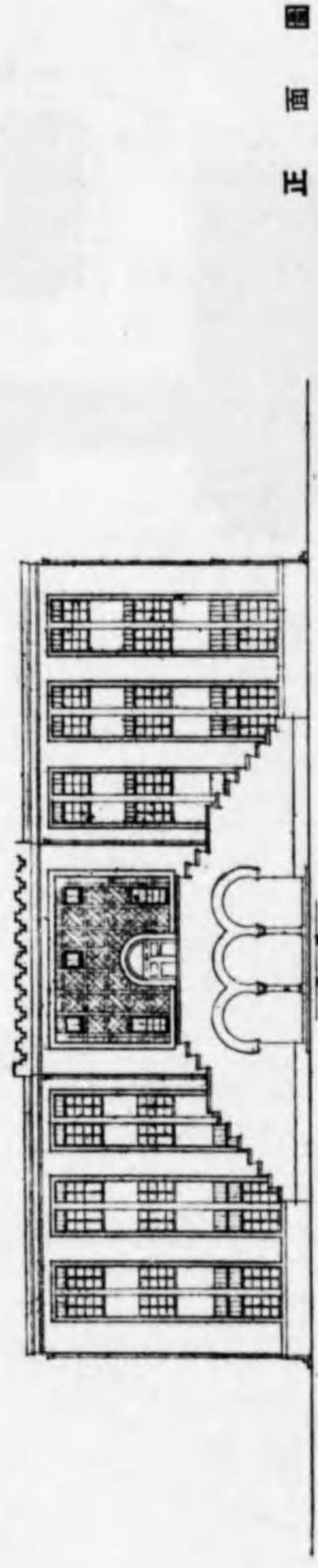

大阪高等醫學專門學校配置圖・1.2.3階平面圖及立面圖

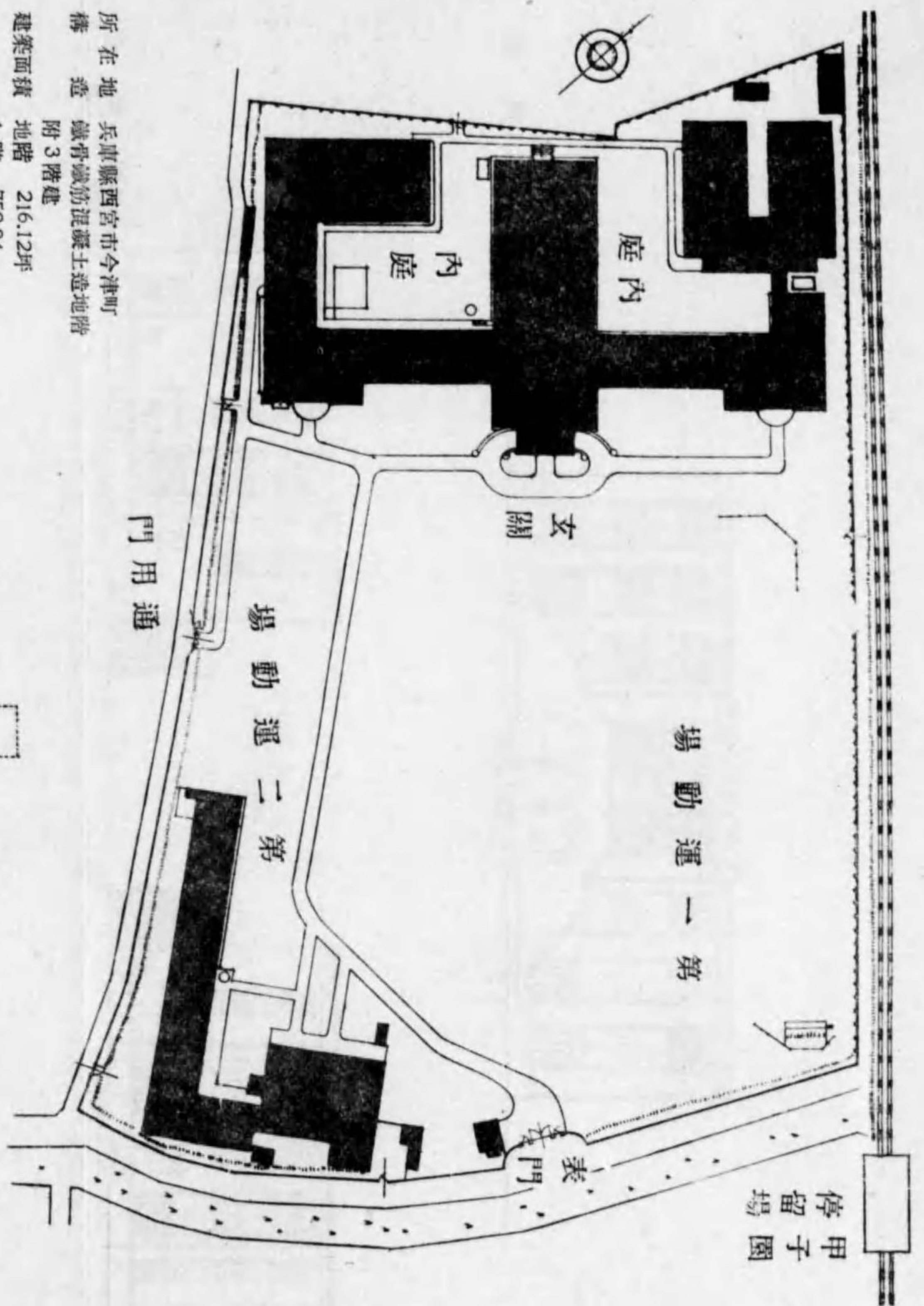

所在地 兵庫縣西宮市今津町
 構造 鐵骨鐵筋混凝土造地階
 附 3階建
 建築面積 216.12坪
 地階 1階 759.84
 2階 659.93
 3階 652.73
 塔屋 33.33
 延坪 2,321.95
 設計施工 竹中工務店

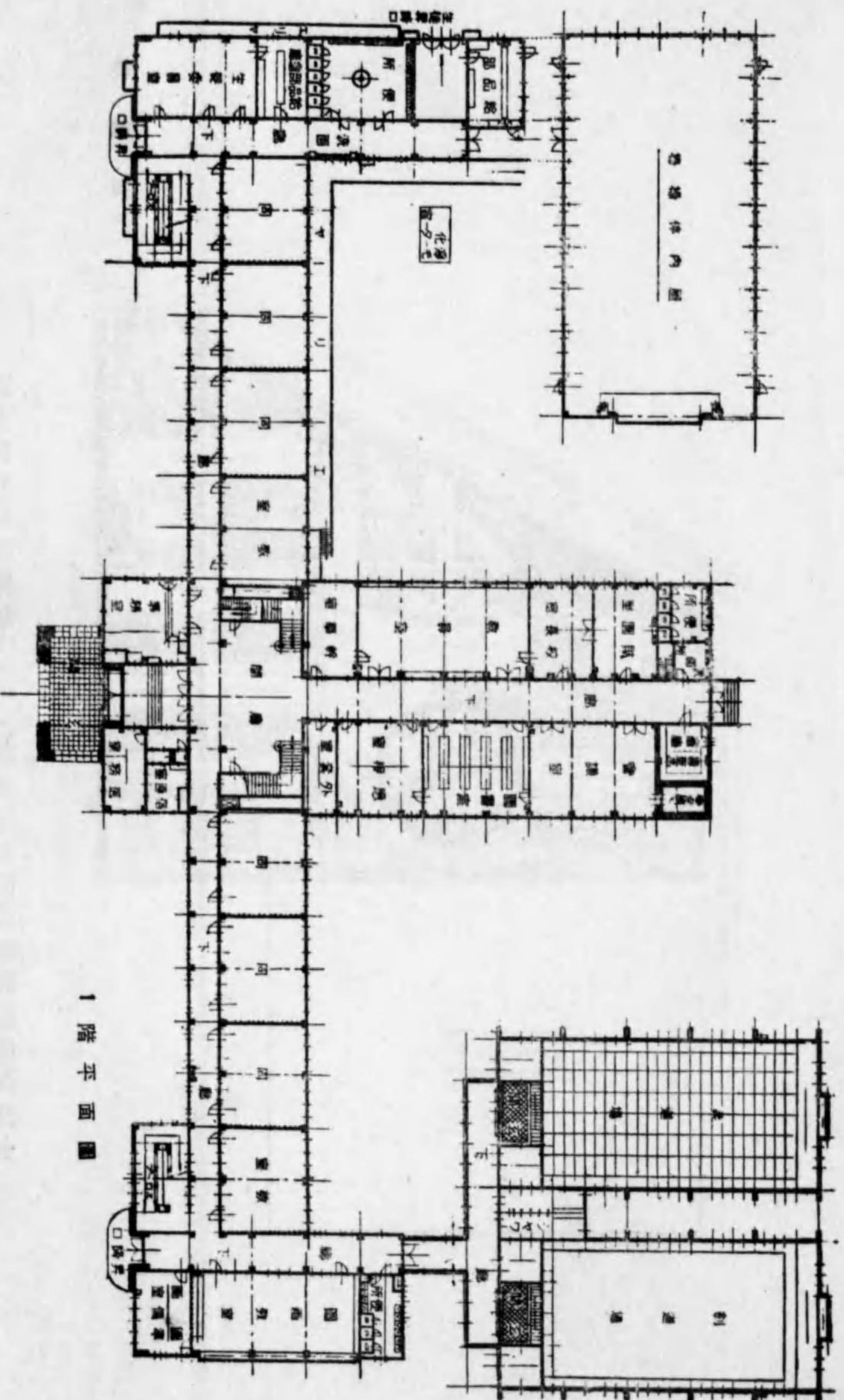
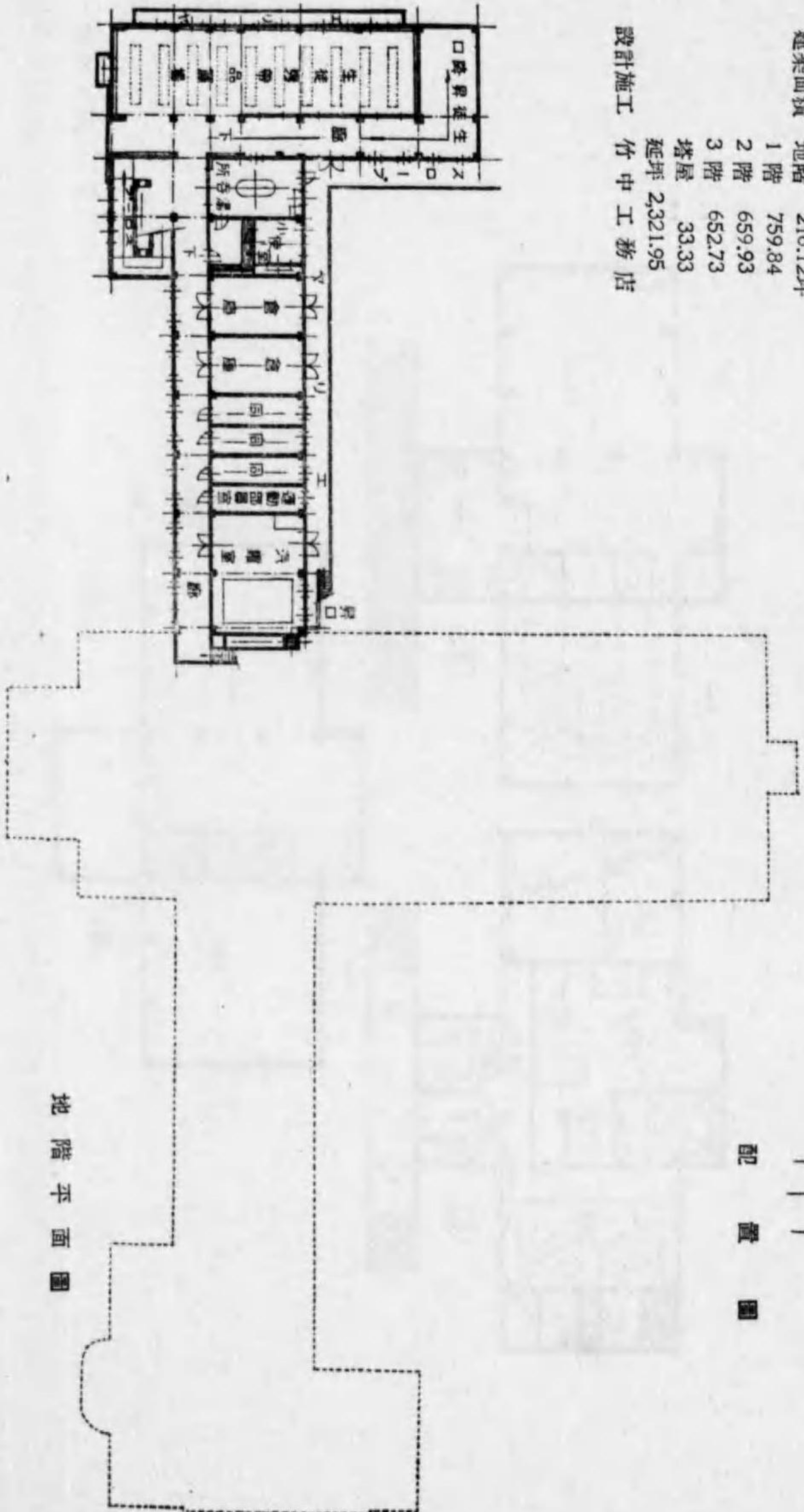

兵庫縣・甲陽中學校配置圖地階及1階平面圖

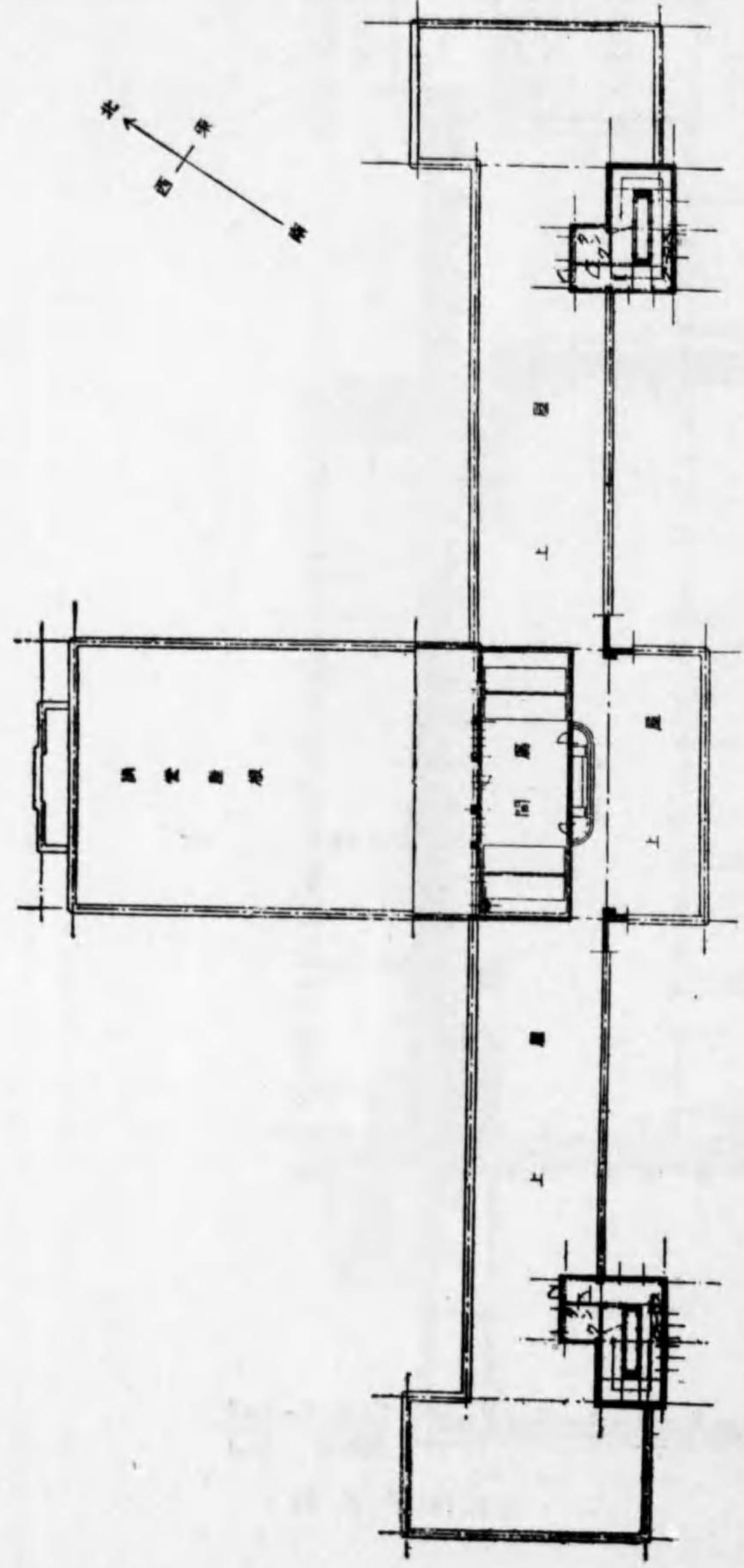

屋階平面圖

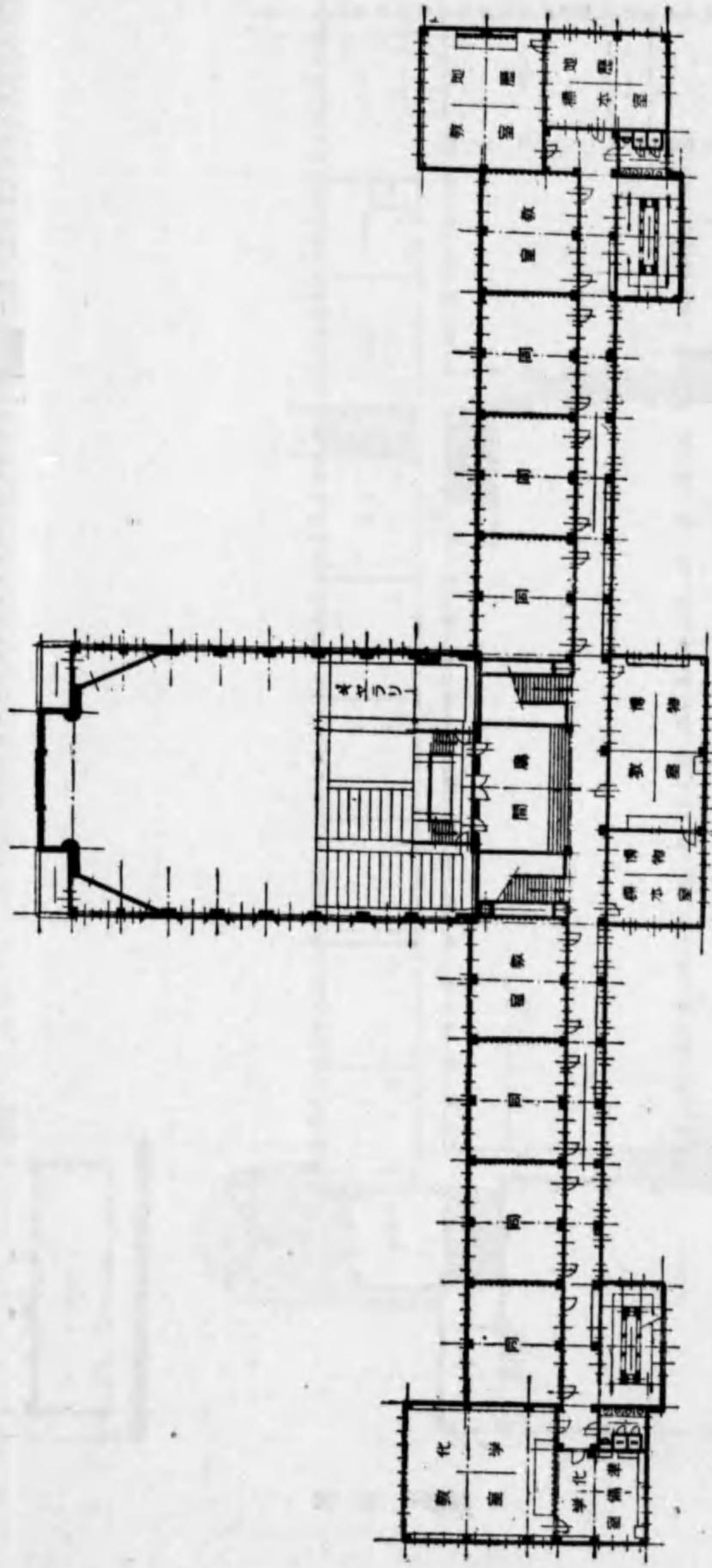

3階平面圖

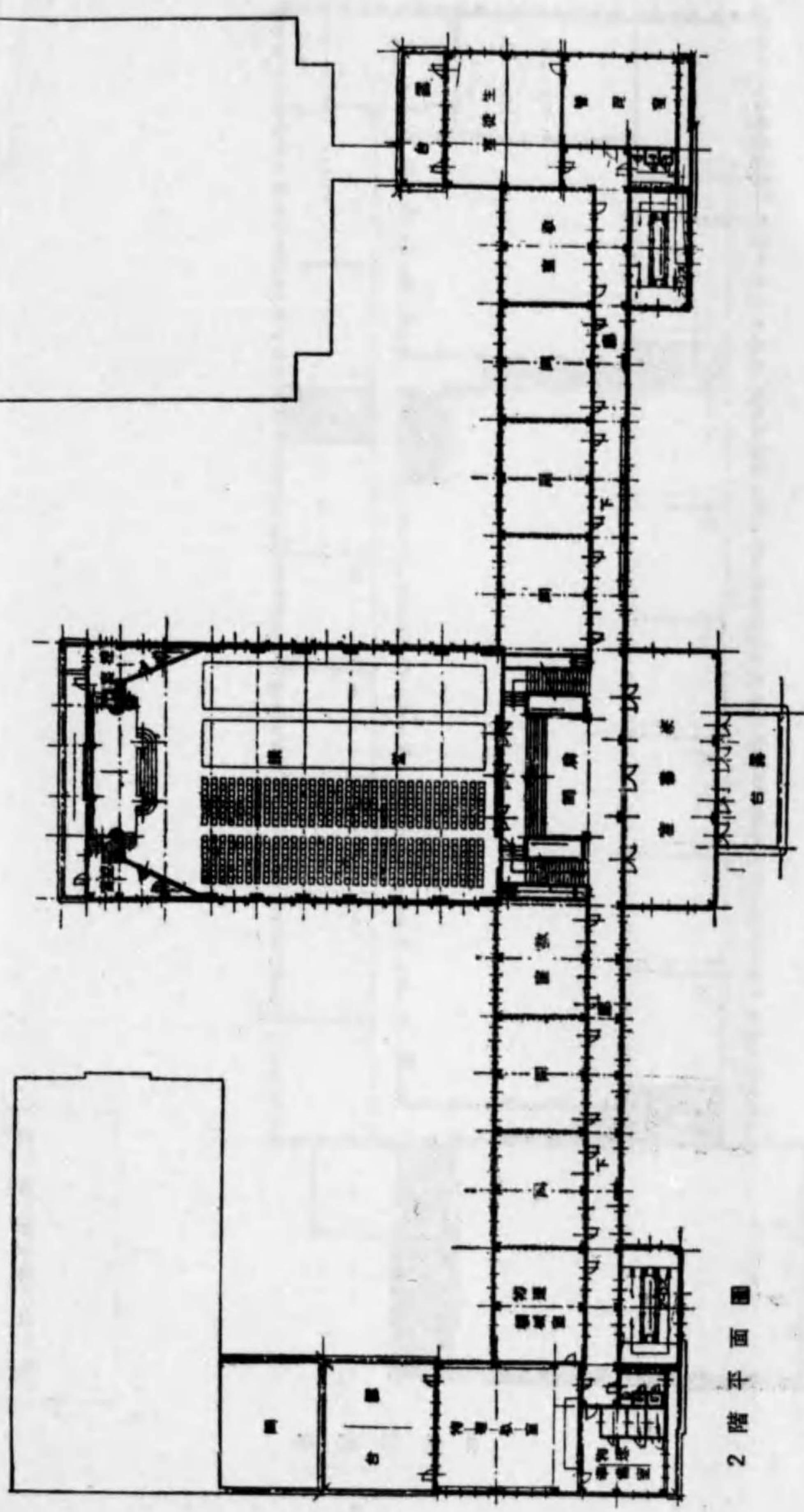

2階平面圖

兵庫縣・甲陽中學校 2.3階及屋階平面圖

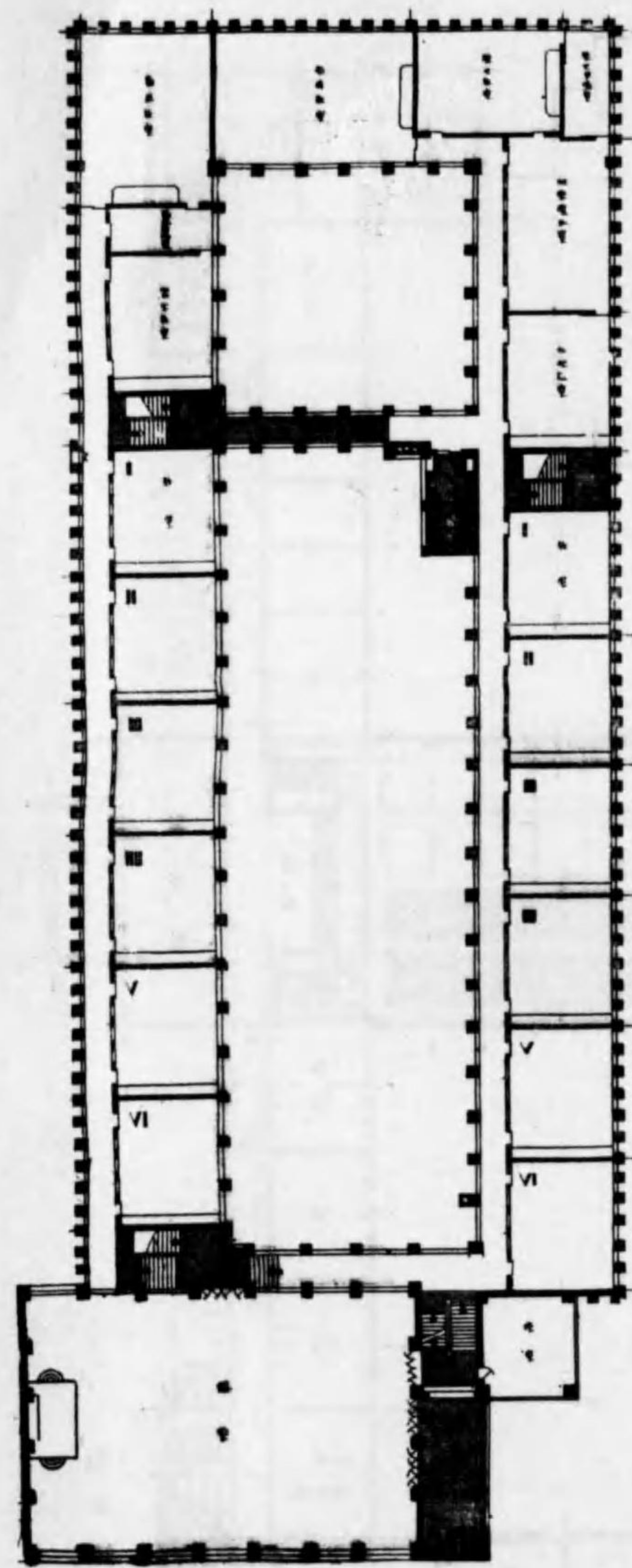

3 階 平 面 圖

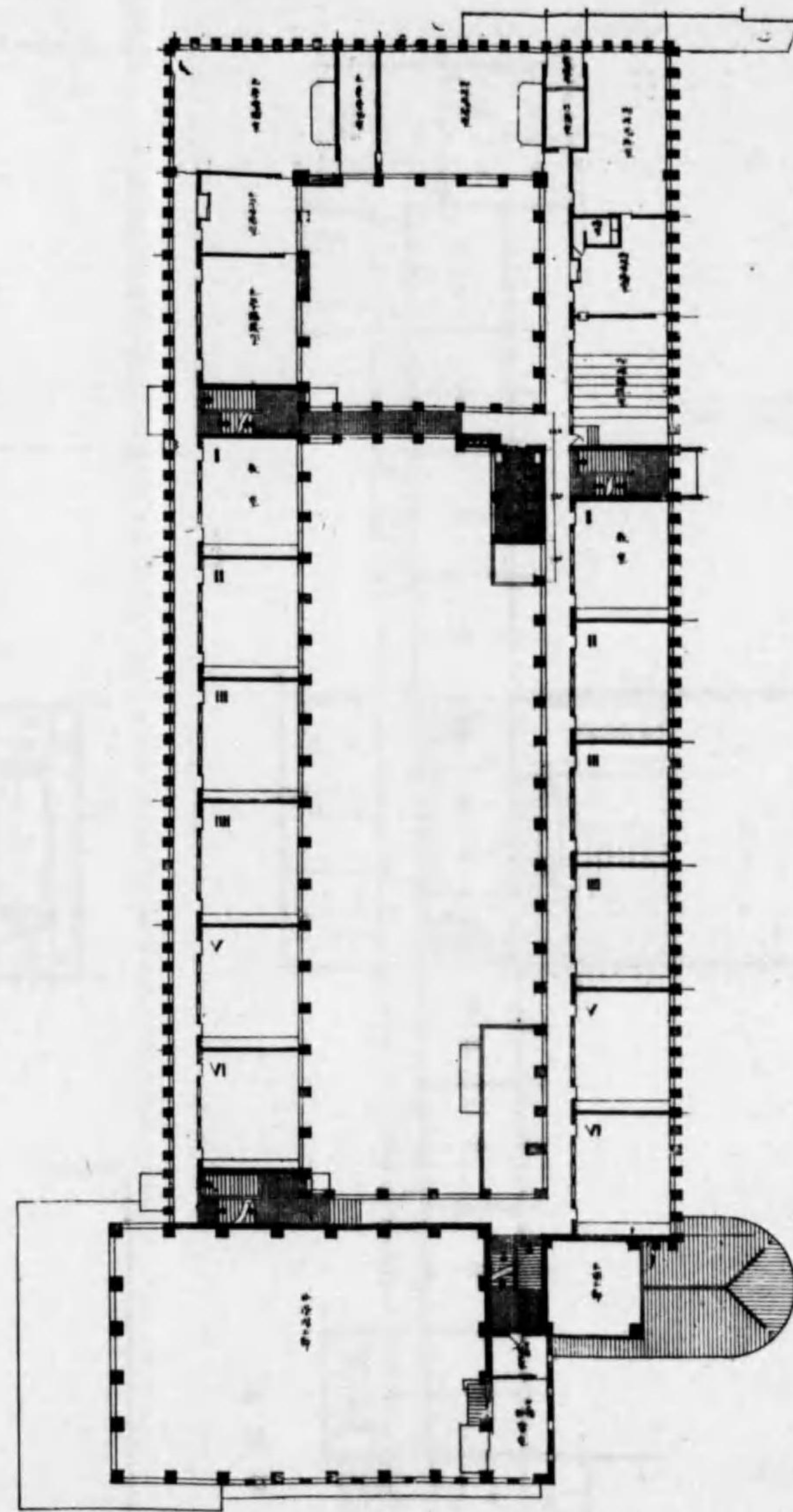

2 階 平 面 圖

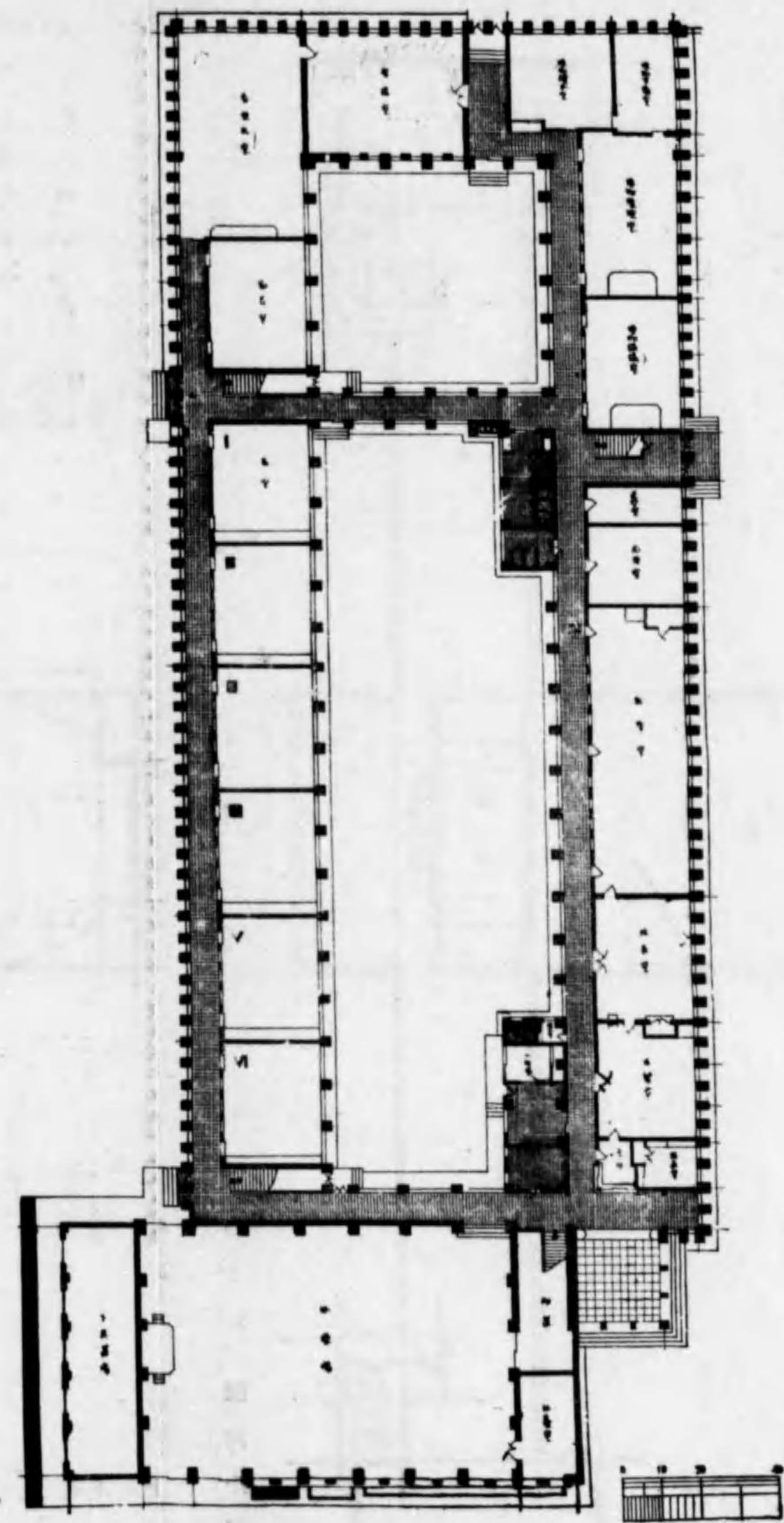

1 階 平 面 圖



西面圖

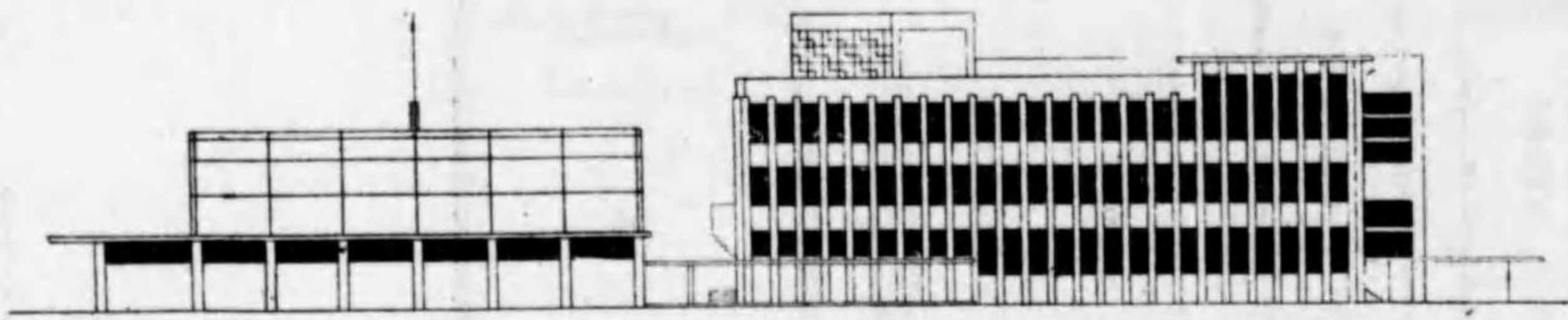

東面圖

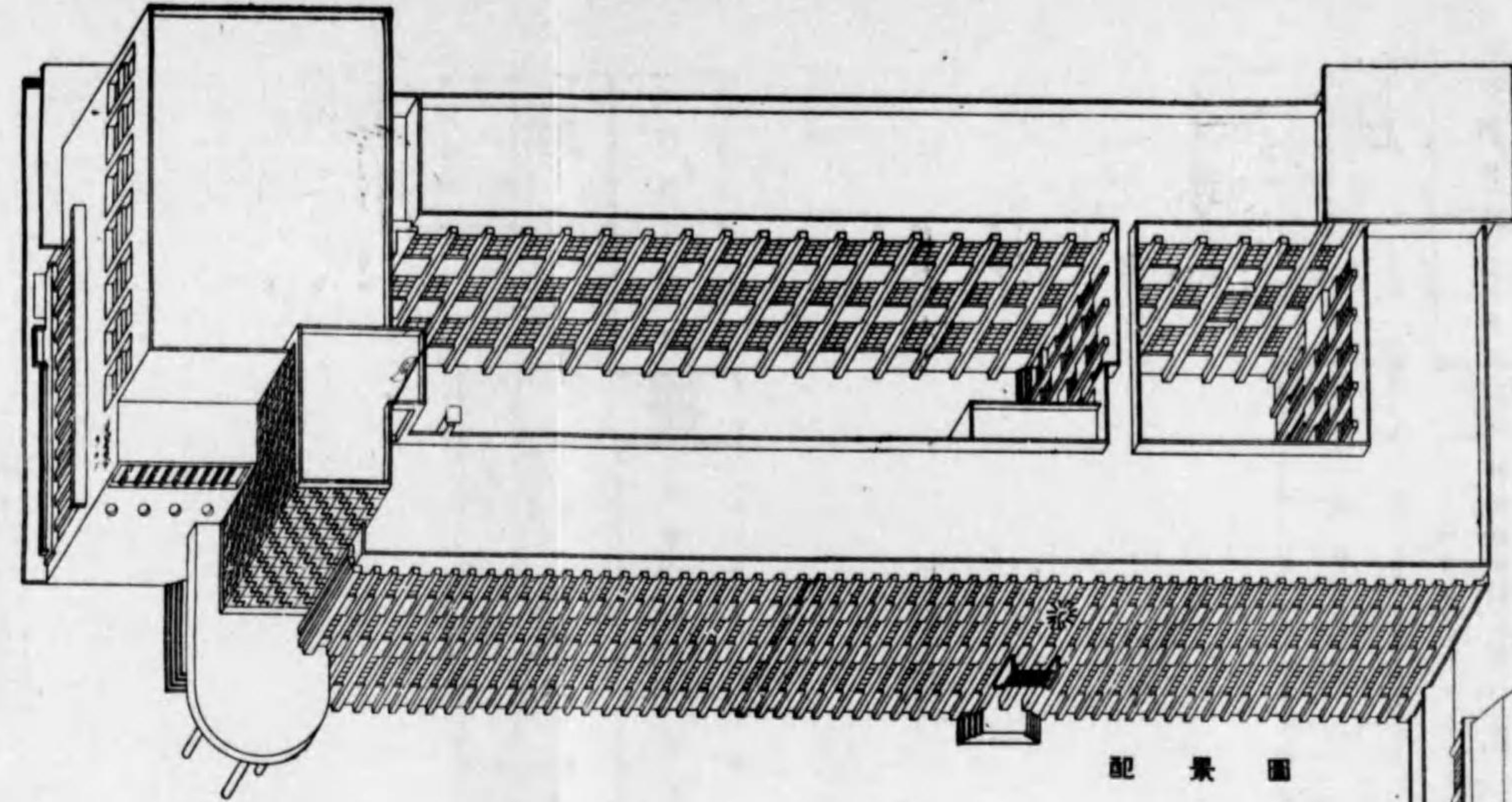

配景圖

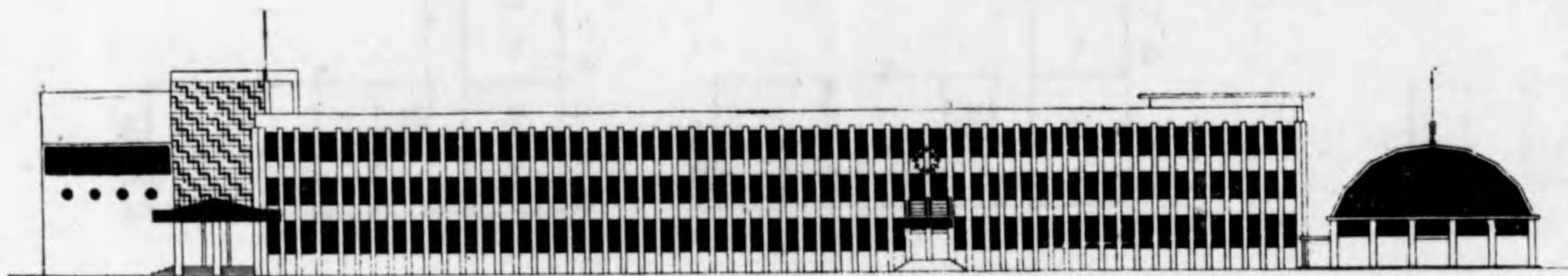

南面圖

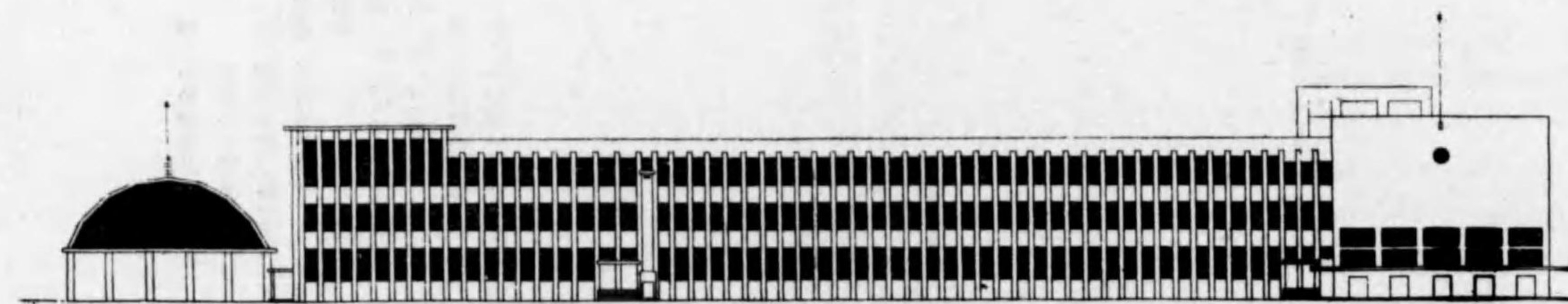

北面圖

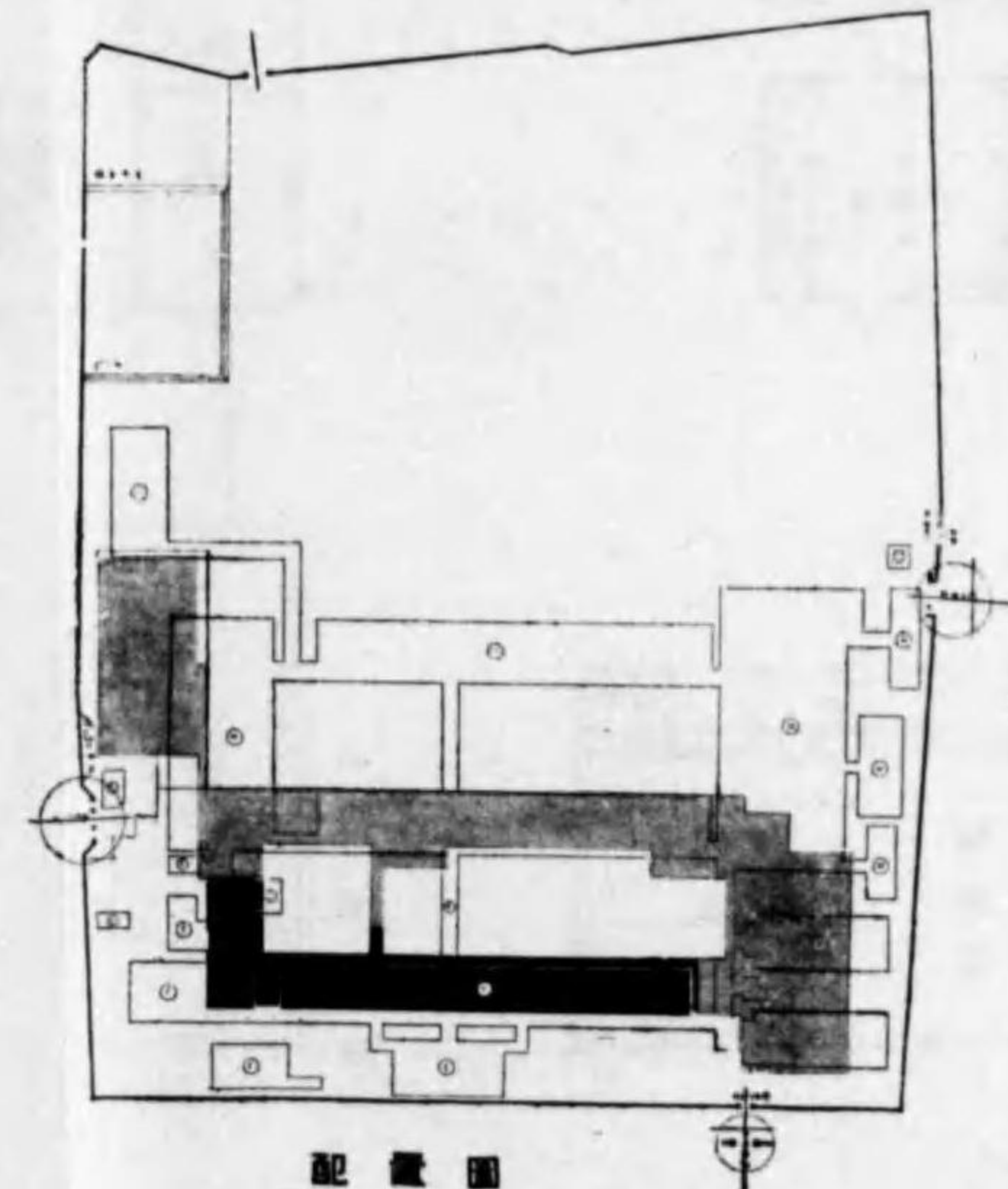

配置圖

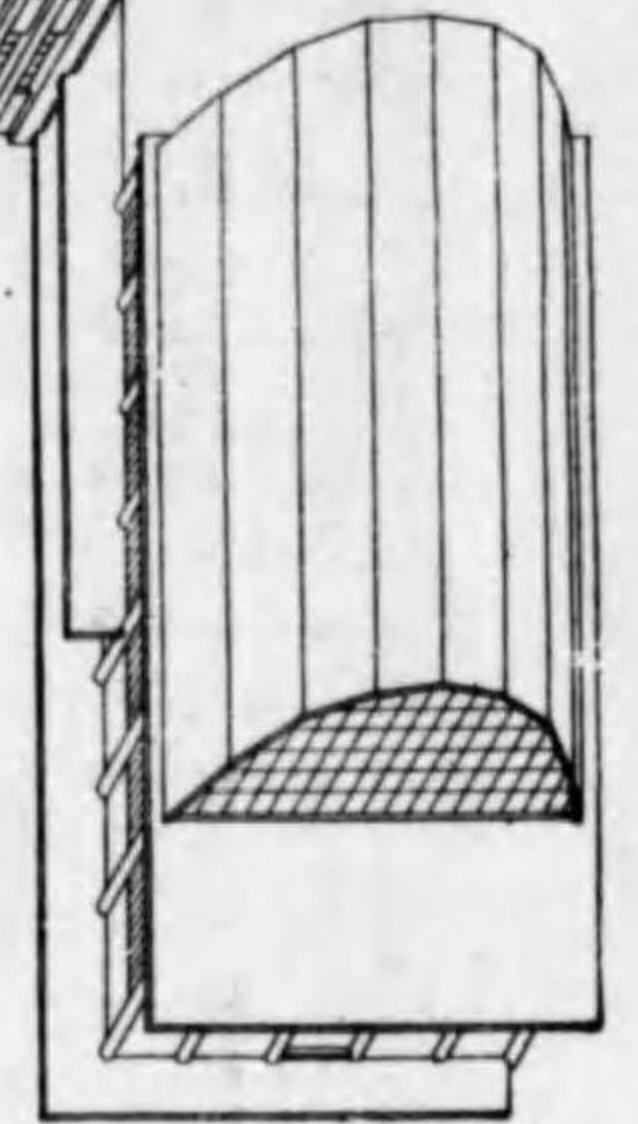

所在地 大阪市浪速區宮津町
 構造 鐵骨鐵筋混凝土造 3階建
 建築面積 940.34坪
 延坪 2,281.30
 設計 大阪府營精課
 施工 大林組

大阪府立今宮中學校立面圖配景圖及建物配置圖

位 置 兵庫縣明石郡垂水町
 西垂水字高九龍
 構 造 鐵筋混泥土造4階建
 敷地面積 27,900平方
 建築面積
 建 坪 2,614.51平方
 延 坪 7,239.85
 設 計 兵庫縣營繕課
 施 工 大倉木士株式會社

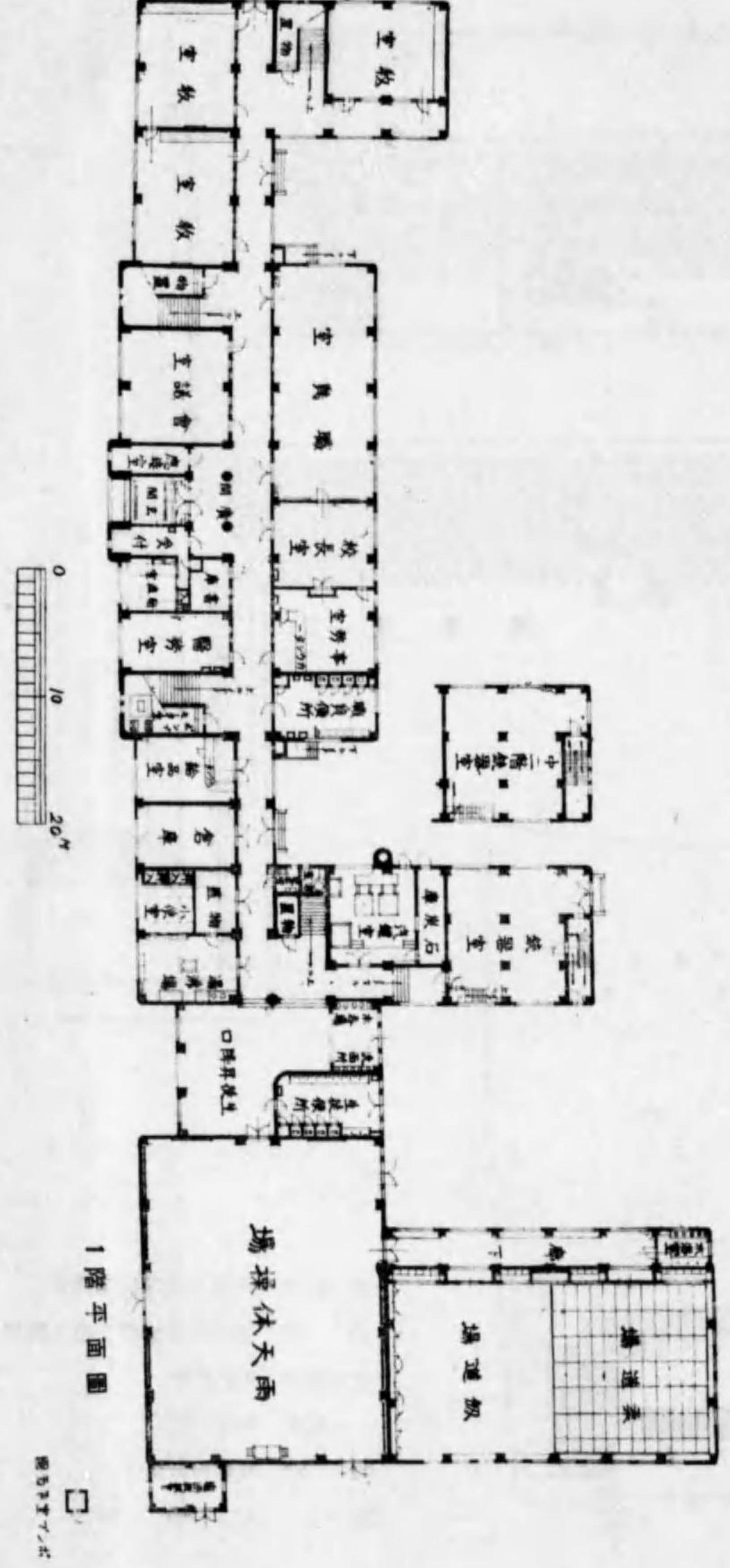
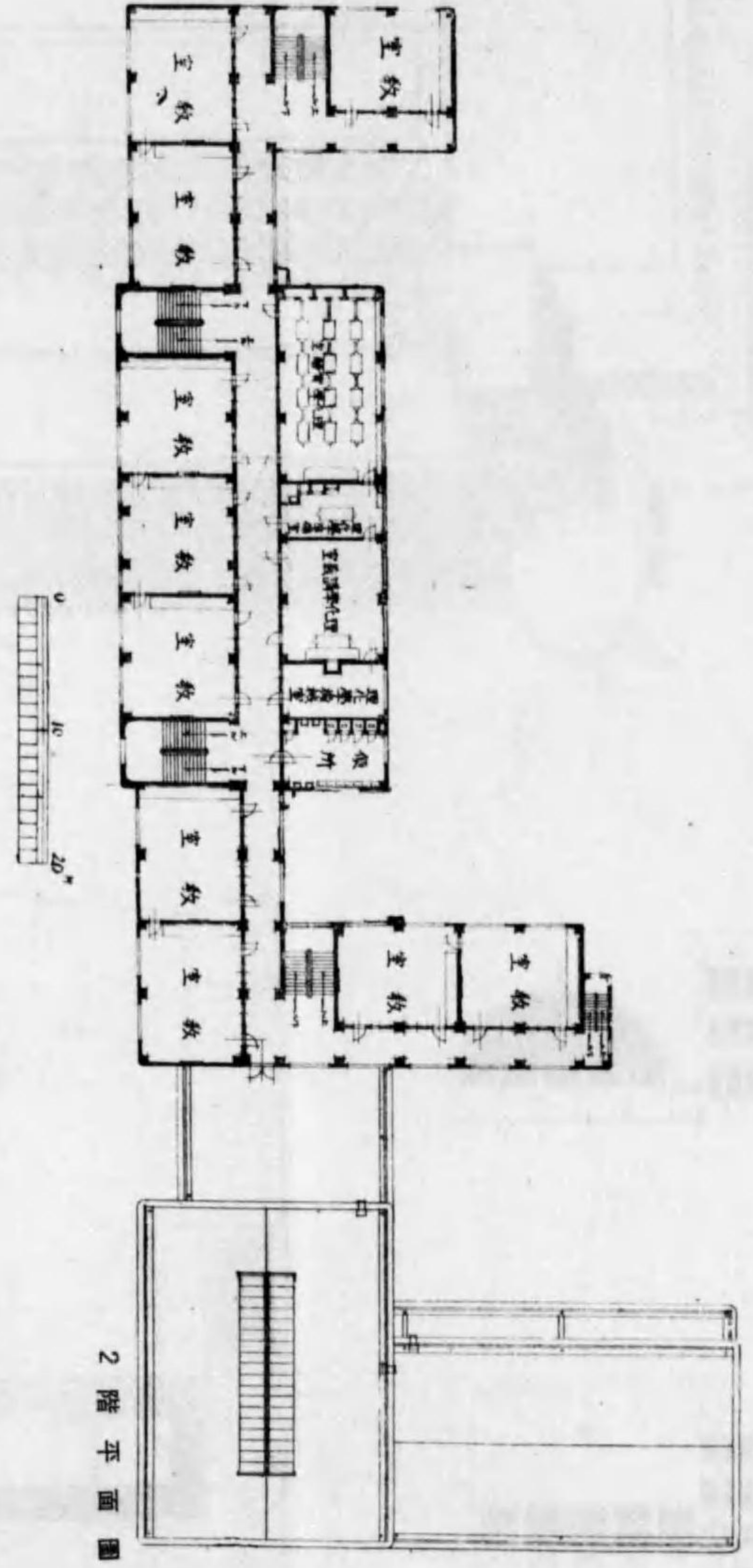
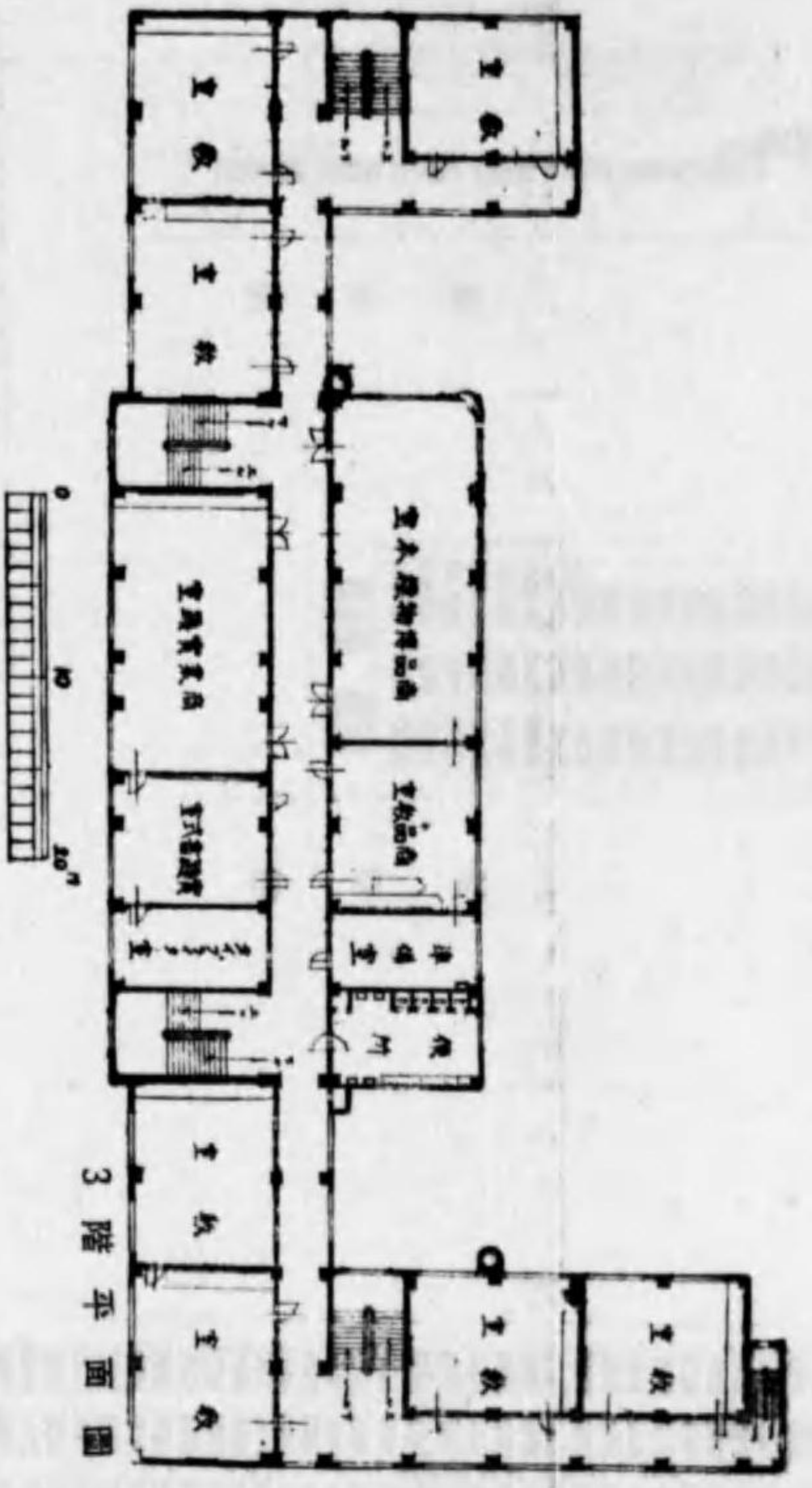
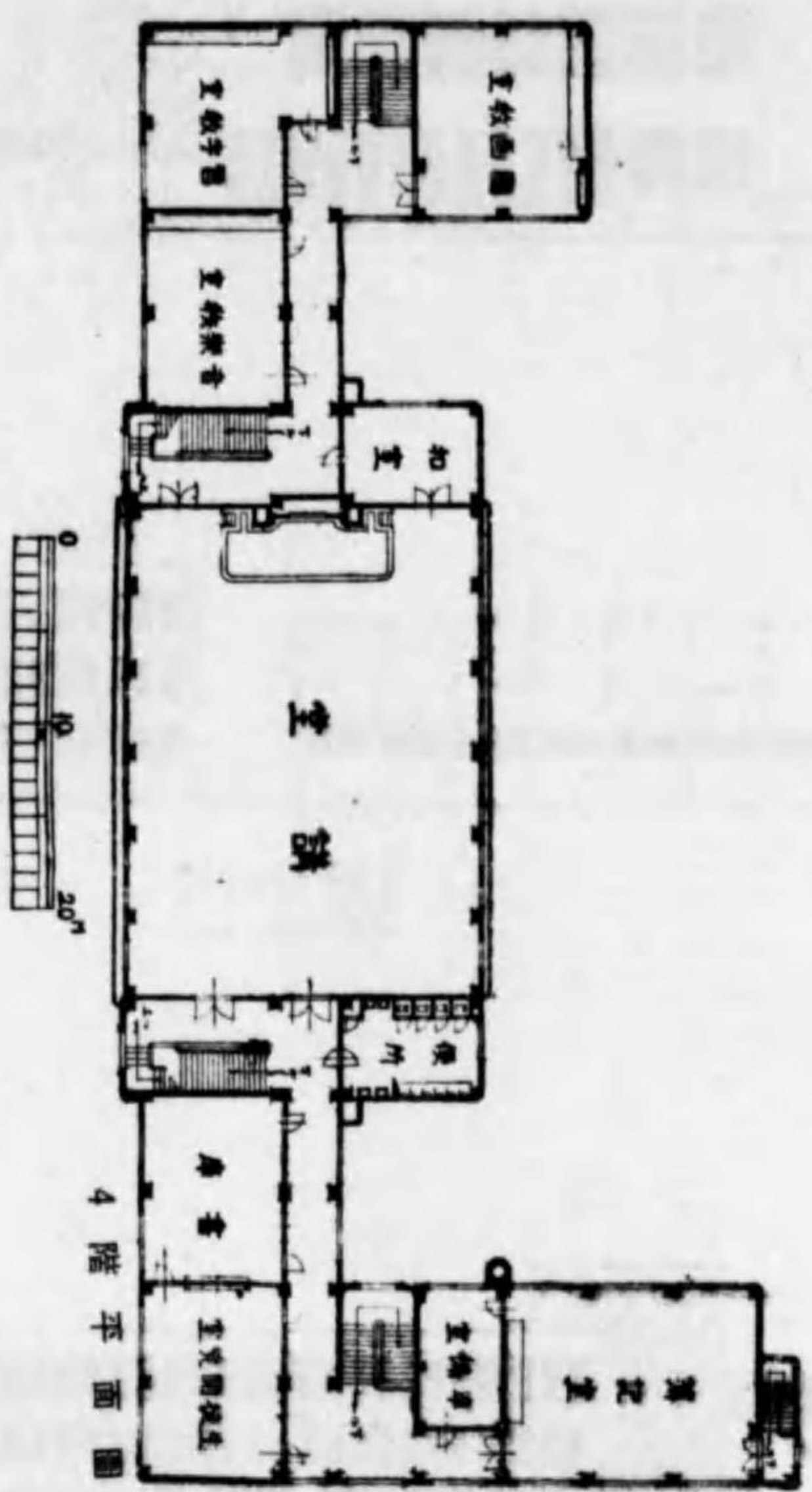

兵庫縣立神戶第一商業學校1.2.3.4階平面圖

兵庫縣立神戸第一商業學校1.2.3.4階平面圖

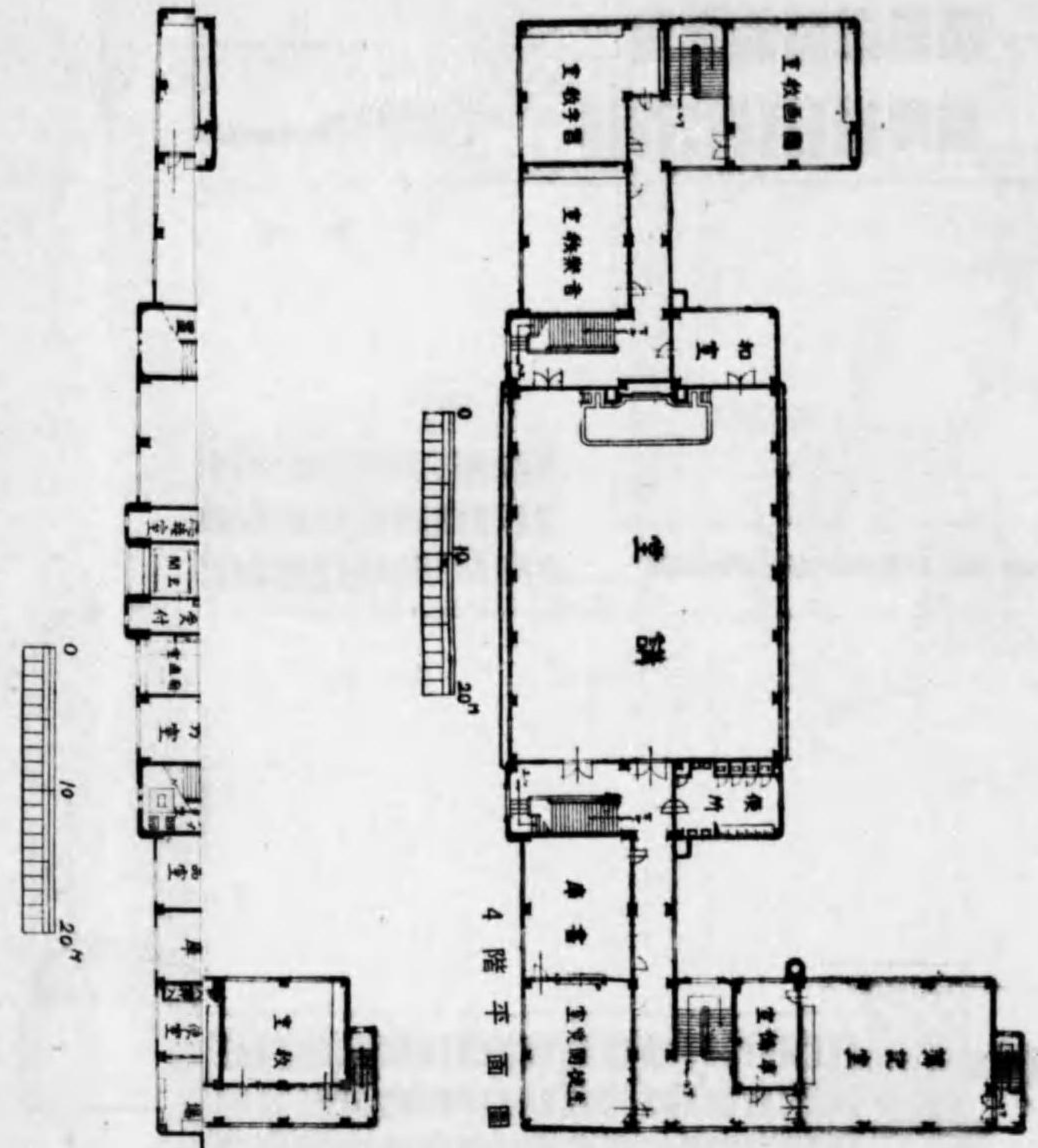

位 置 兵庫縣明石郡垂水町
西垂水字高九陸
構 造 鐵筋混煉土造4階建
敷地面積 27,900平方
建築面積
建 坪 2,614.51平方
延 坪 7,239.85
設 計 兵庫縣營建築課
施 工 大倉木上株式會社

1階平面圖



東側立面圖 (雨天體操場)

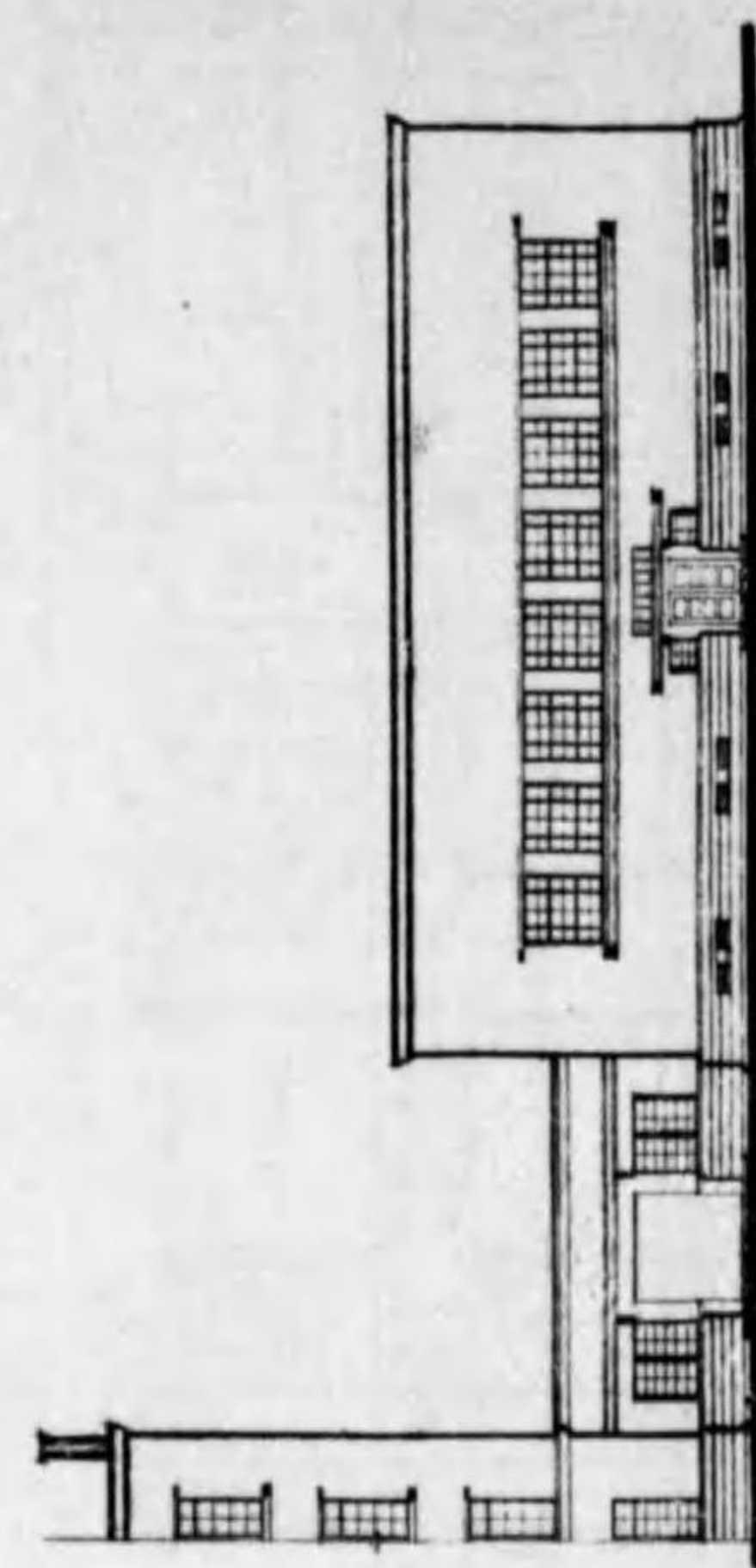

北側立面圖

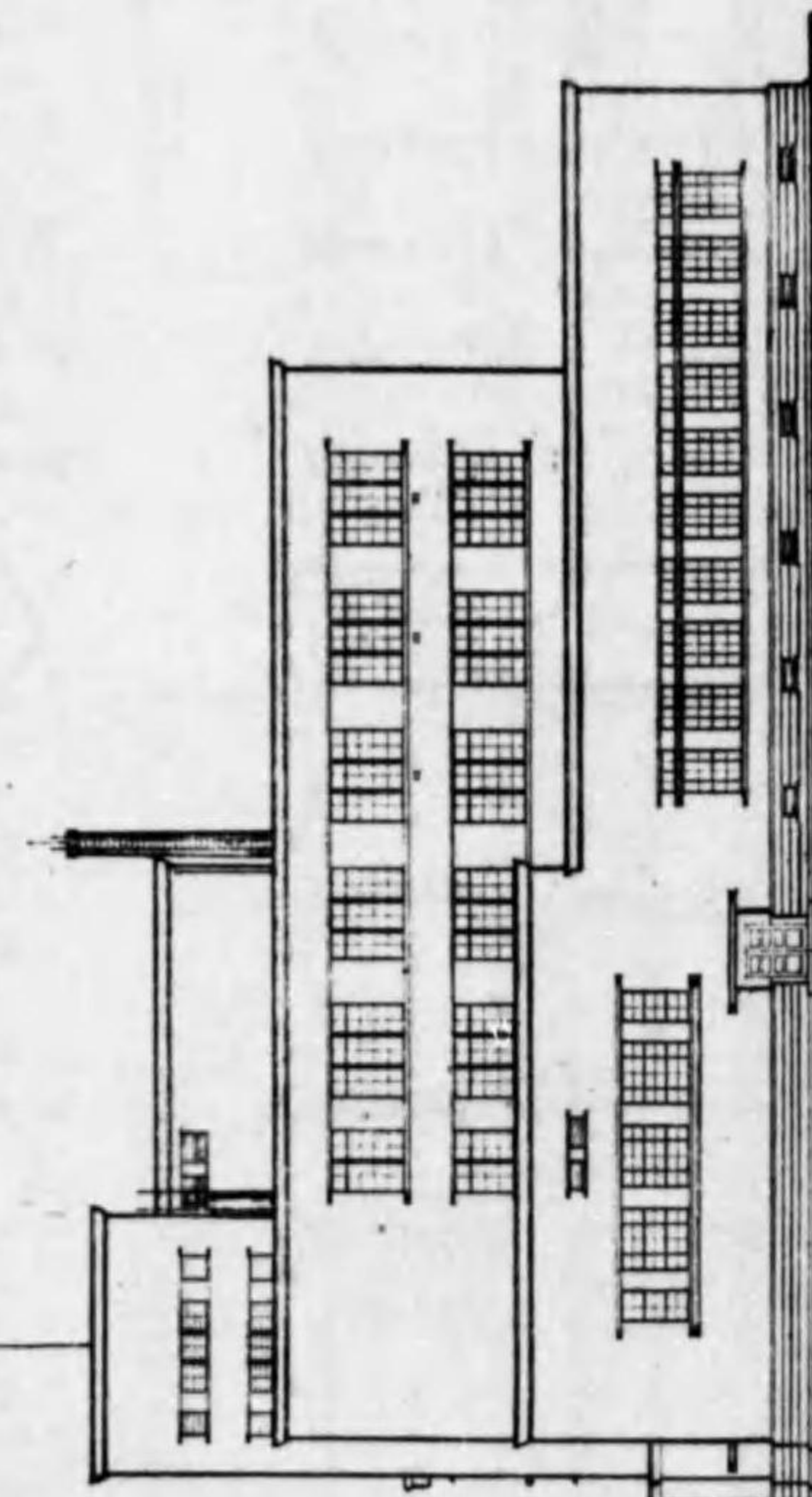

正面圖

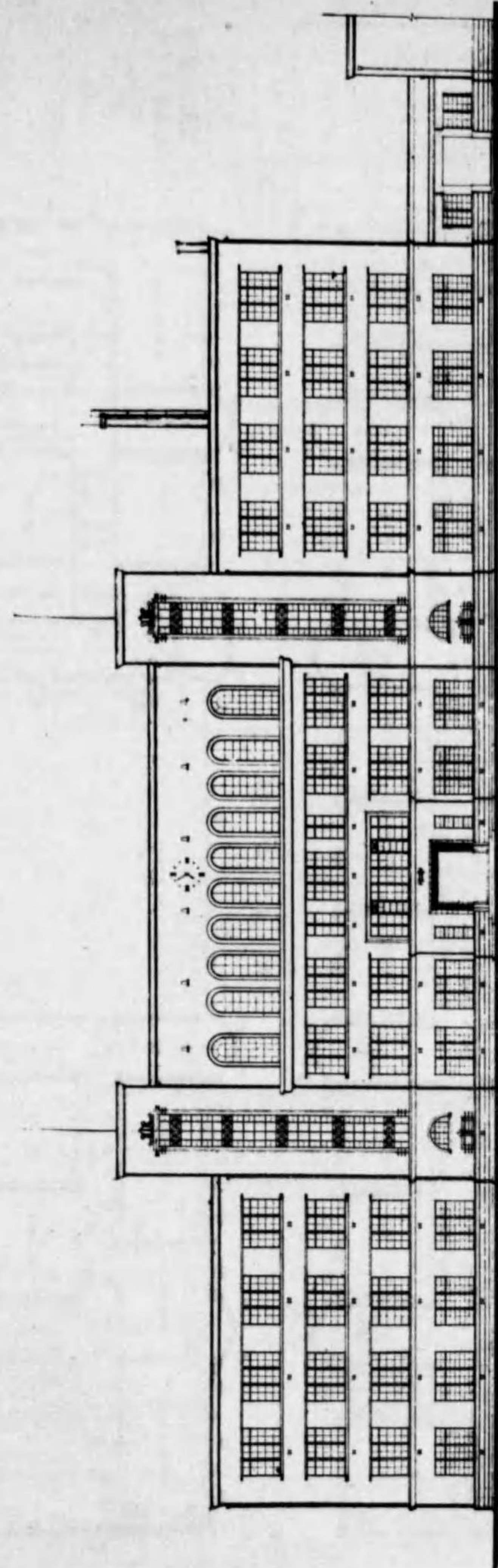

兵庫縣立神戸第一商業學校立面圖

所在地 神戸市灘區徳井
 構造 鐵骨鐵筋混土造
 階建 3階建
 建築面積 2,259.202平方米
 1階 1,968.475
 2階 1,968.475
 3階 214.925
 塔屋
 設計 神戸市營繕課
 施工 金田工務店

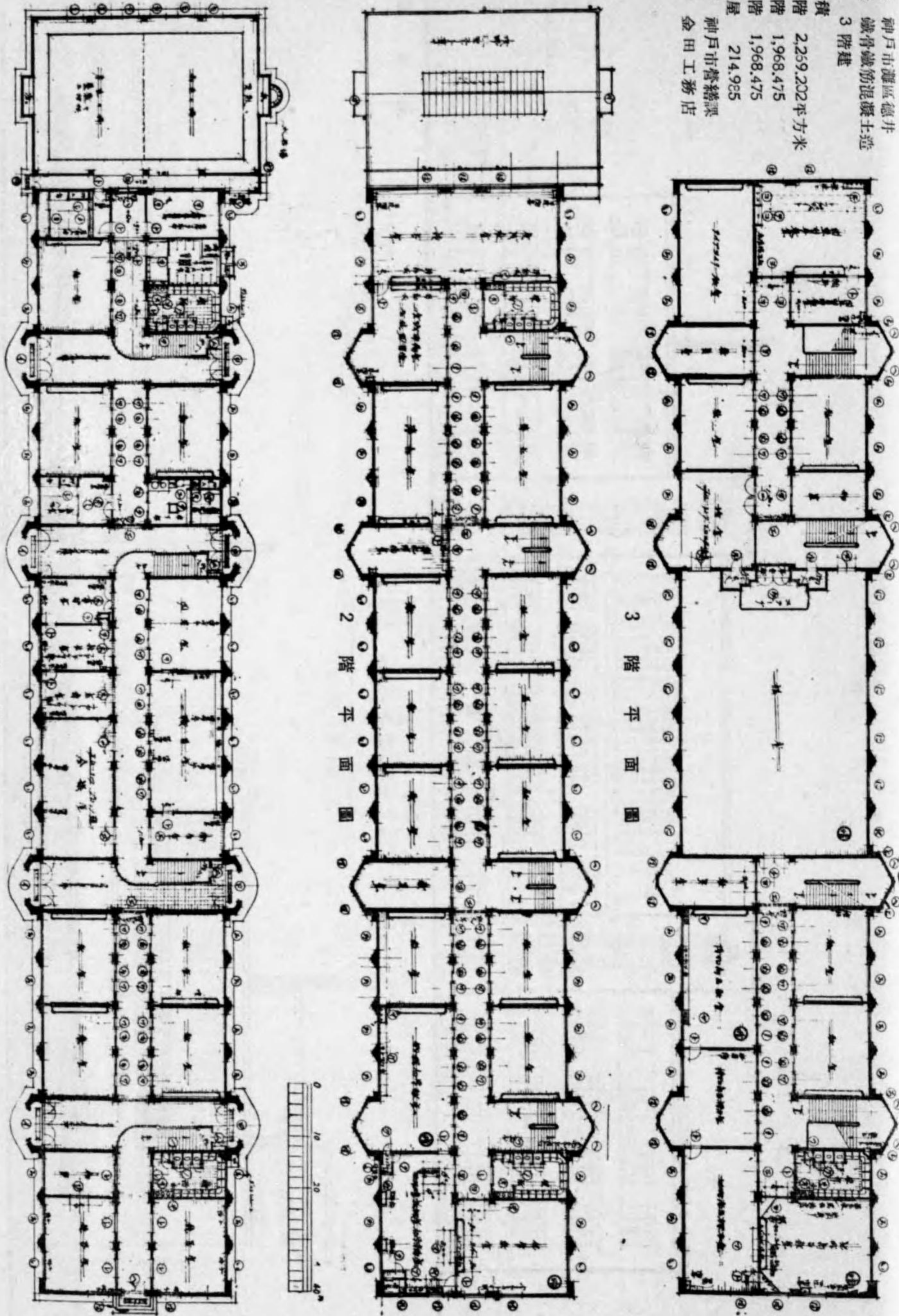

神戸市立第三神港商業學校1.2.3階平面圖

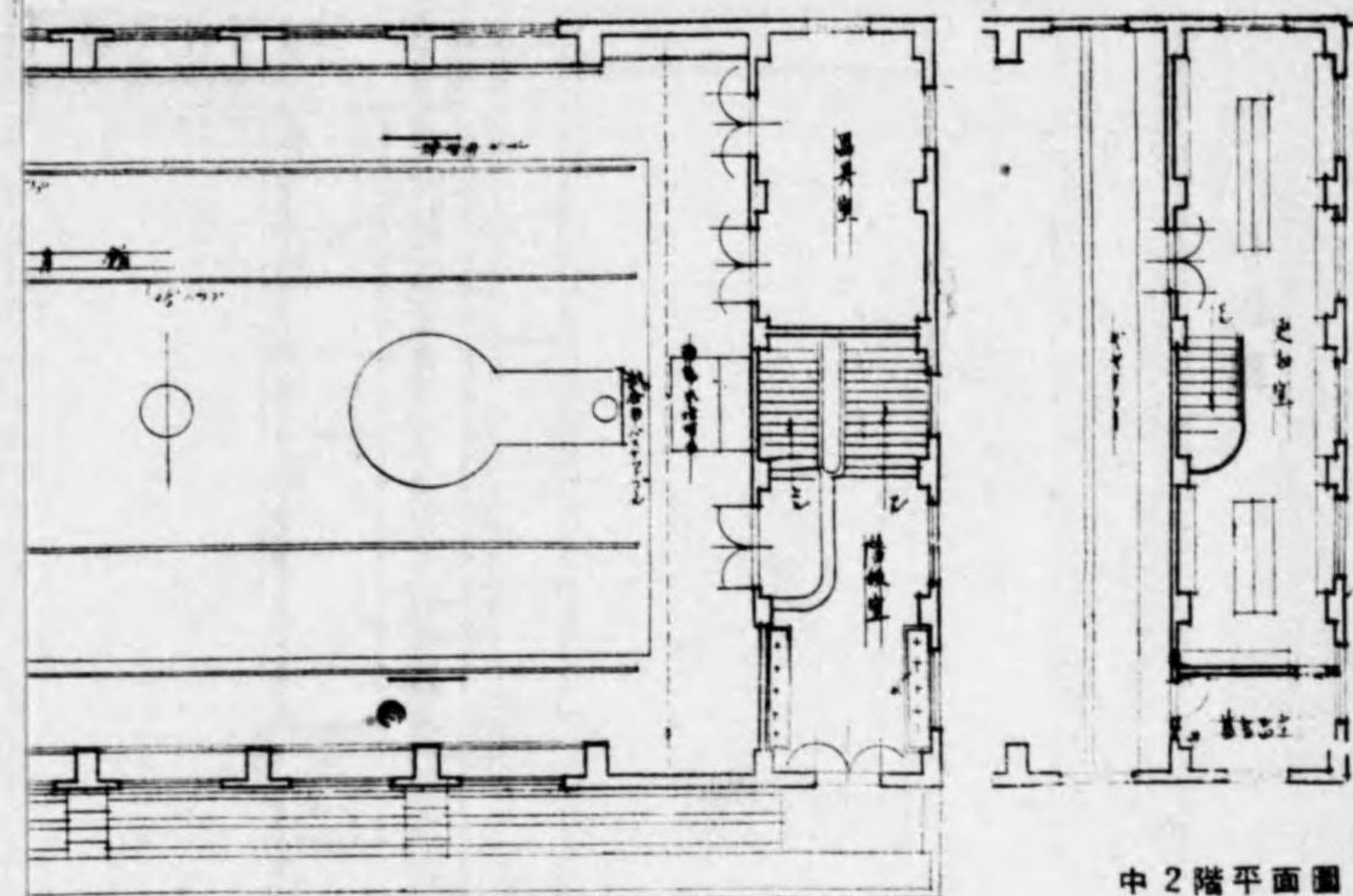
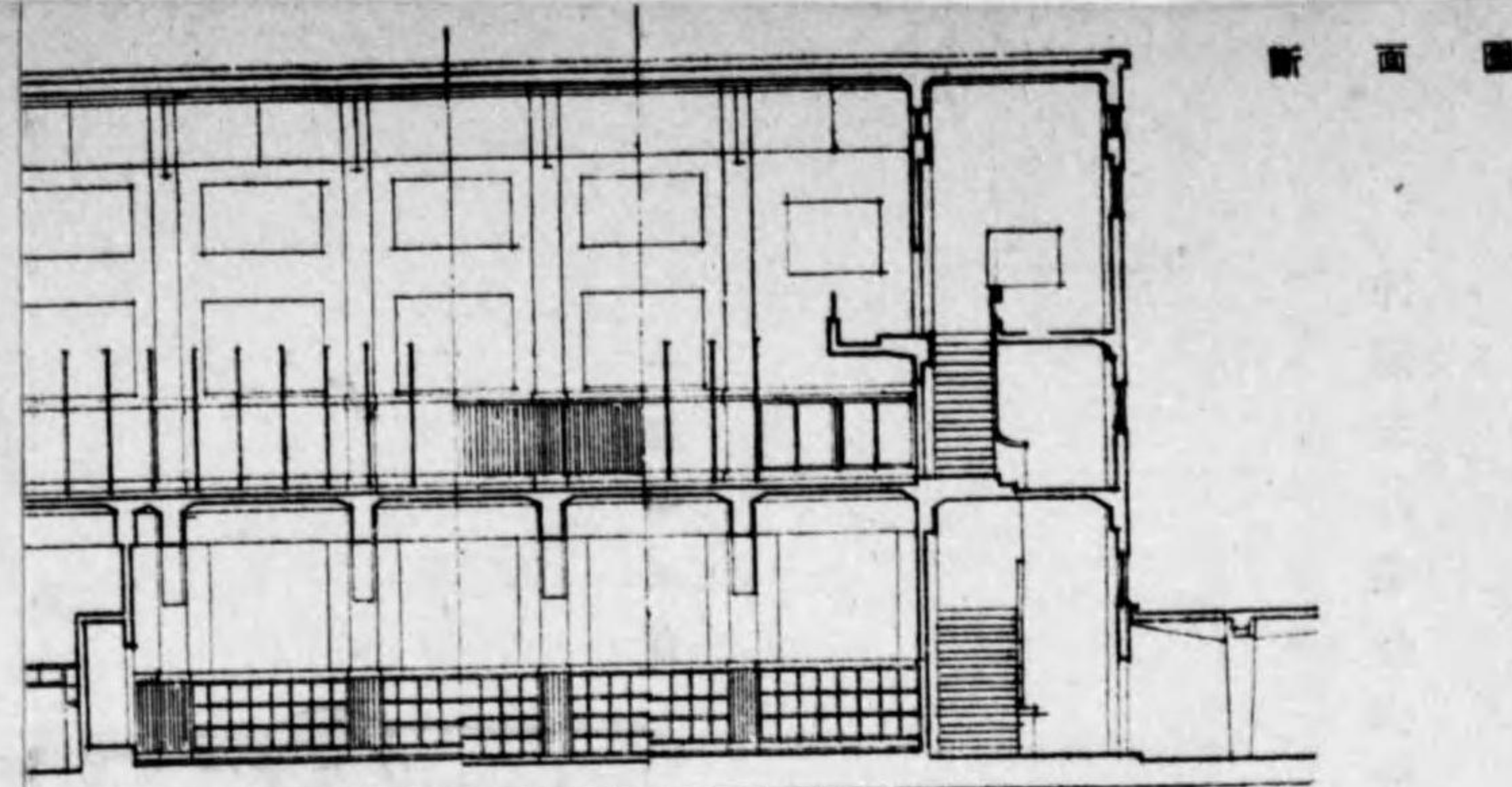

2階平面圖

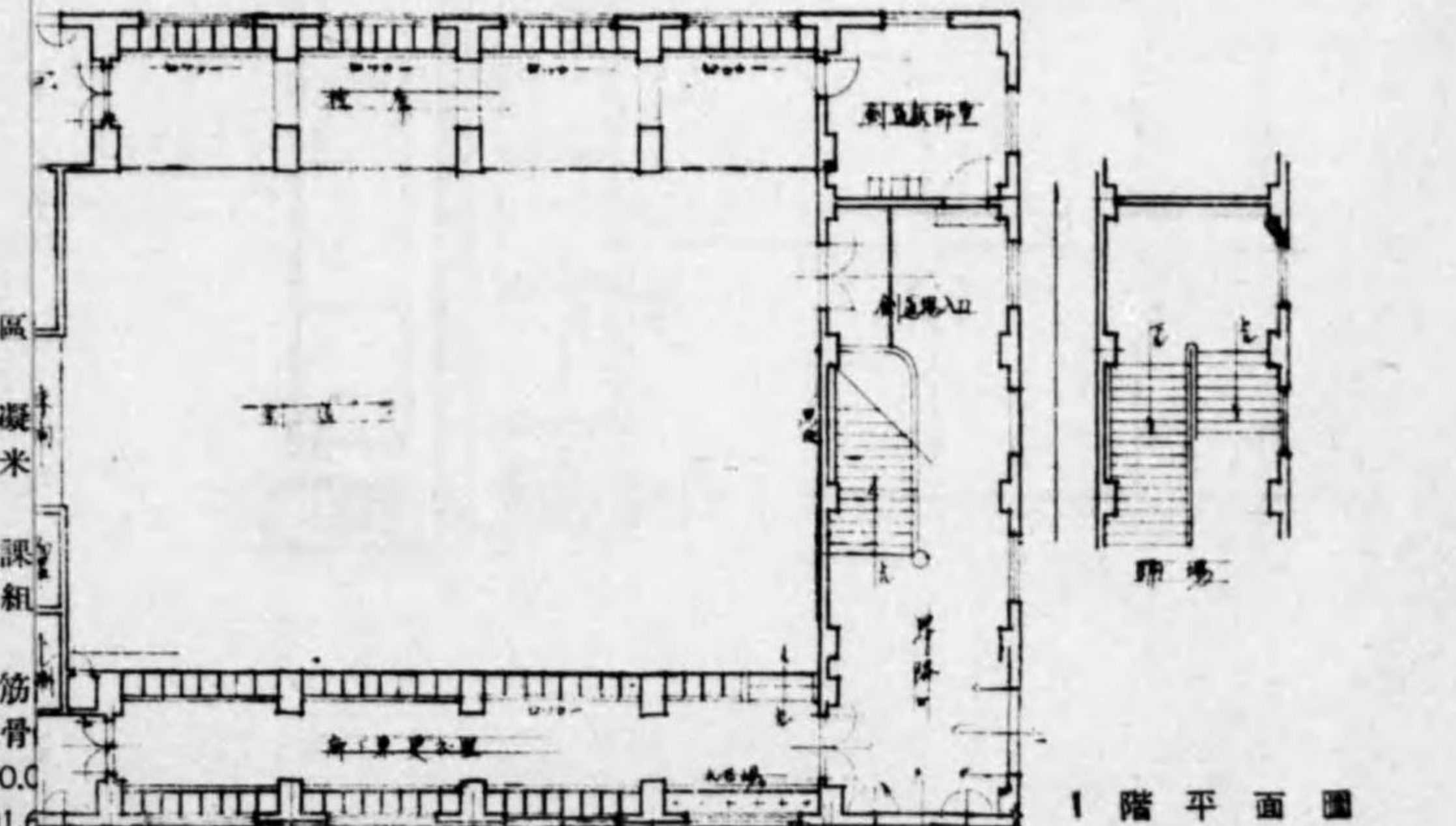

1階平面圖

所在地 東京市麹町區
 體育館
 構造 鐵骨鐵筋混土
 建築面積 576.00平方米
 延坪 1,227.15
 設計 東京市建築課
 施工 松村組
 屋内プール
 構造 プール 鐵筋
 上家 鐵骨
 面積 プール 200.0
 上家 401.6

京市立中學校體育館及屋内プール断面及平面圖

所在地 神戸市灘區徳生
 構造 鐵骨鐵筋混凝土造
 建築面積 2,259.202平方米
 1階 1,968.475
 2階 1,968.475
 3階 214.985
 塔屋 神戸市營鐵道
 設計 金田工務店

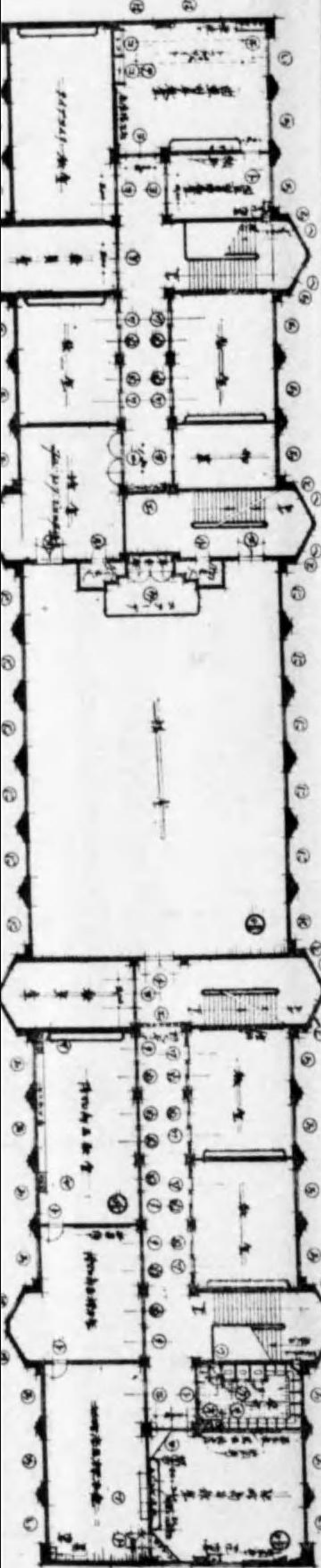

所在地 東京市麹町區九段
 體育館
 構造 鐵骨鐵筋混凝土造2餘建
 建築面積 576.00平方米
 延坪 1,227.15
 設計 東京市建築課
 施工 松村組
 屋內プール
 構造 プール 鐵筋混凝土造
 上家 鐵骨鐵筋混凝土造
 面積 プール 200.0平方米
 上家 401.6平方米

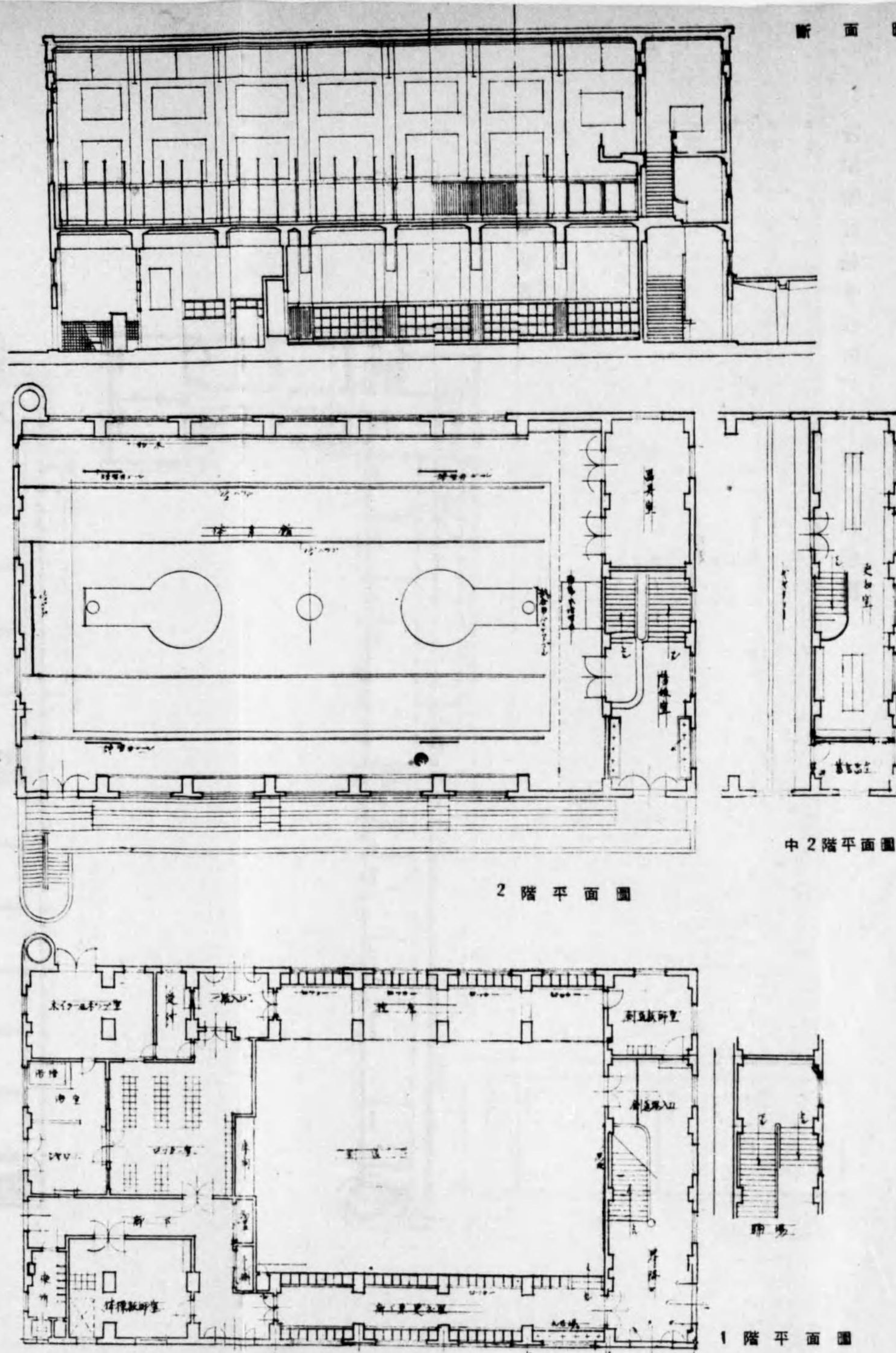
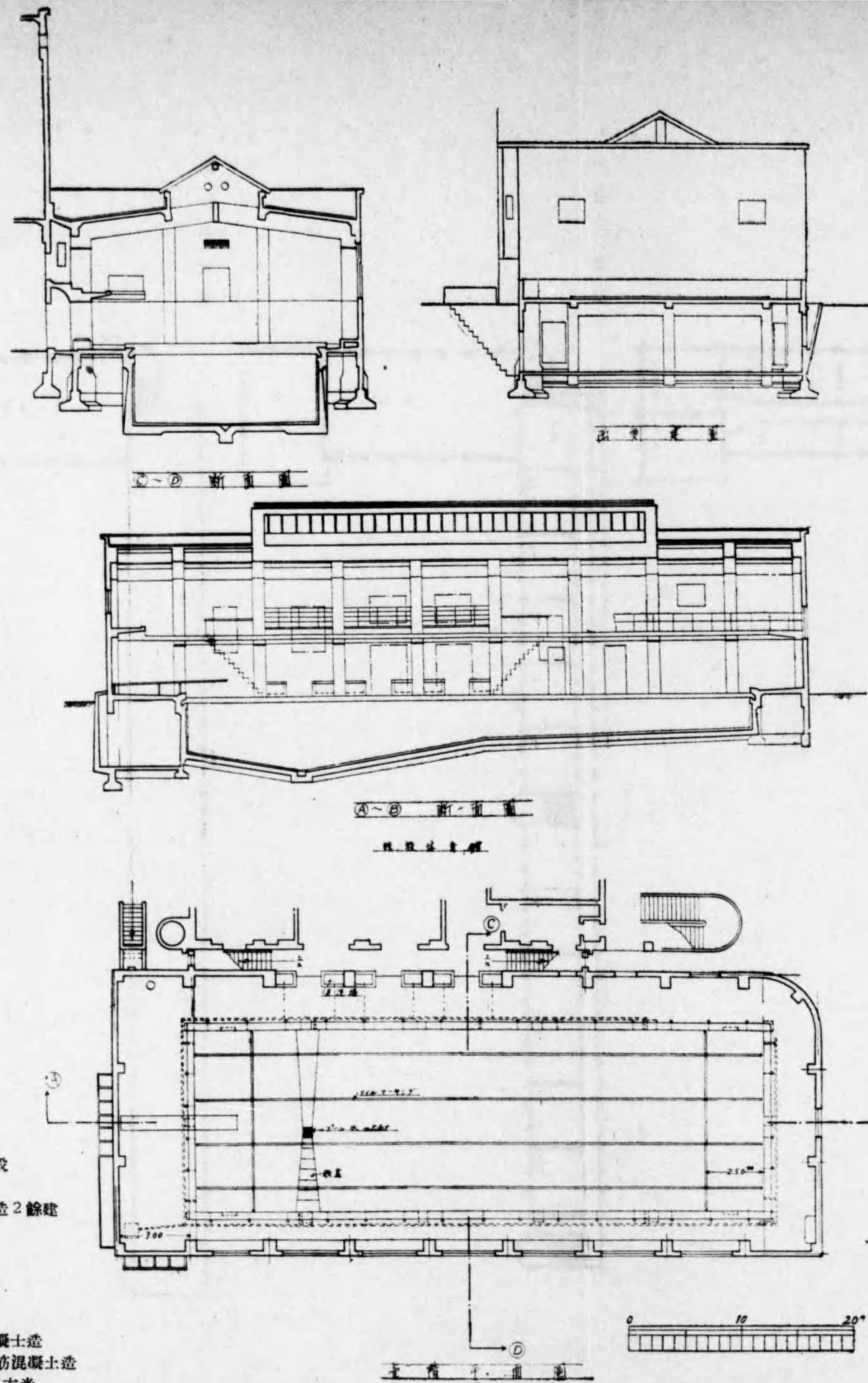

第一東京市立中學校體育館及屋內プール断面及平面圖

屋上平面圖



3階平面圖

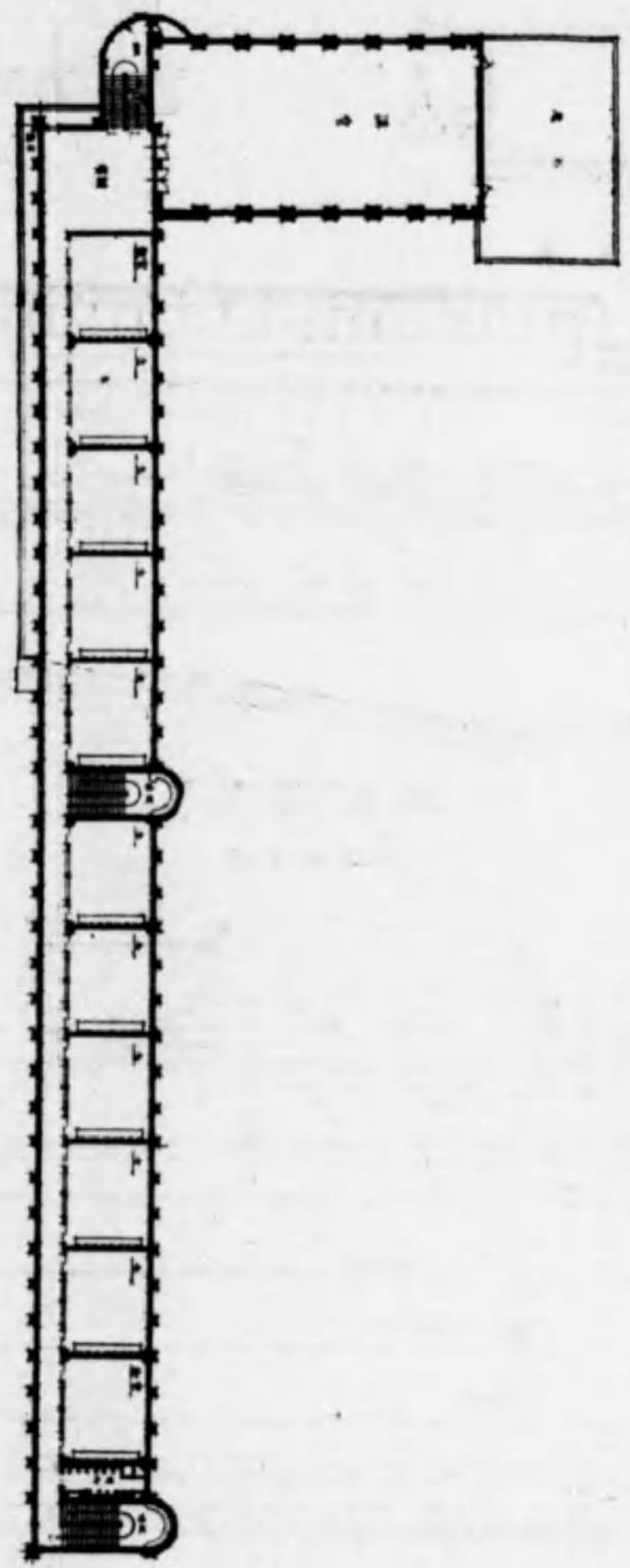

2階平面圖

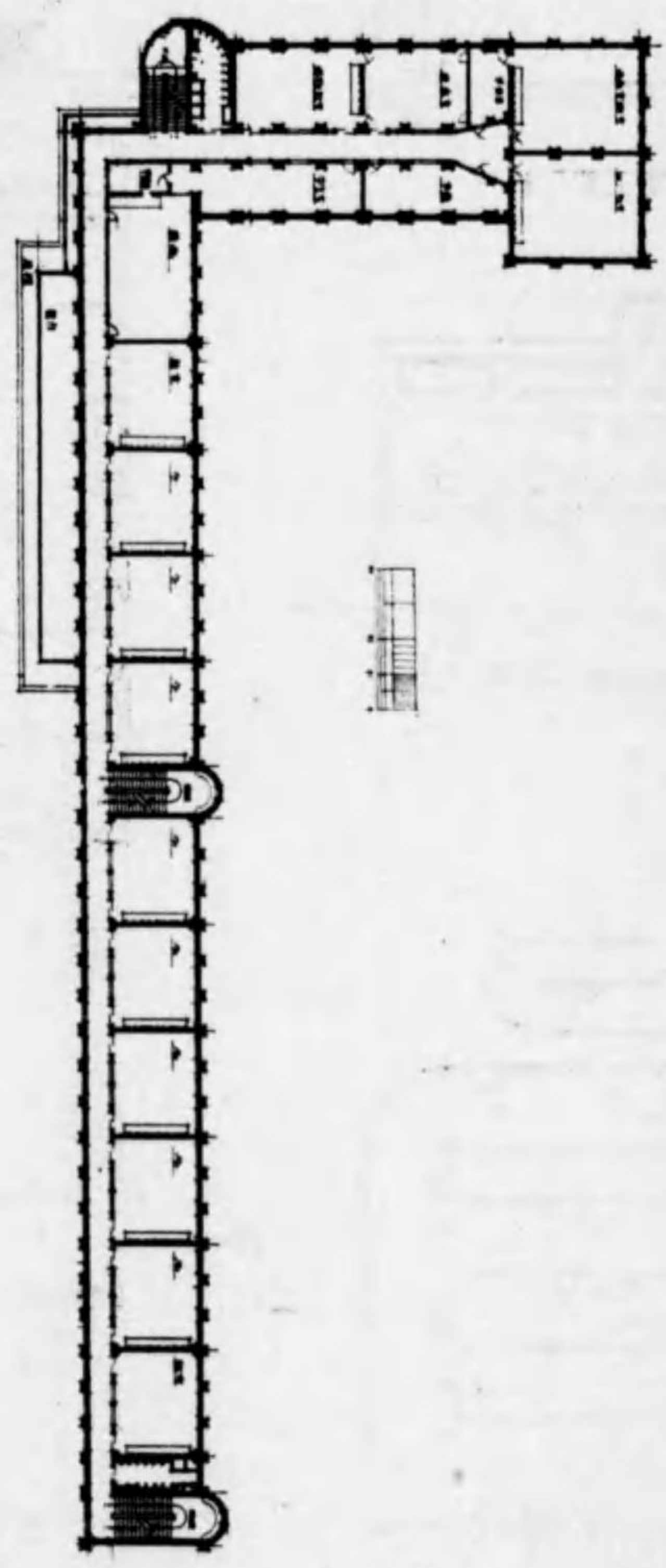

1階平面圖

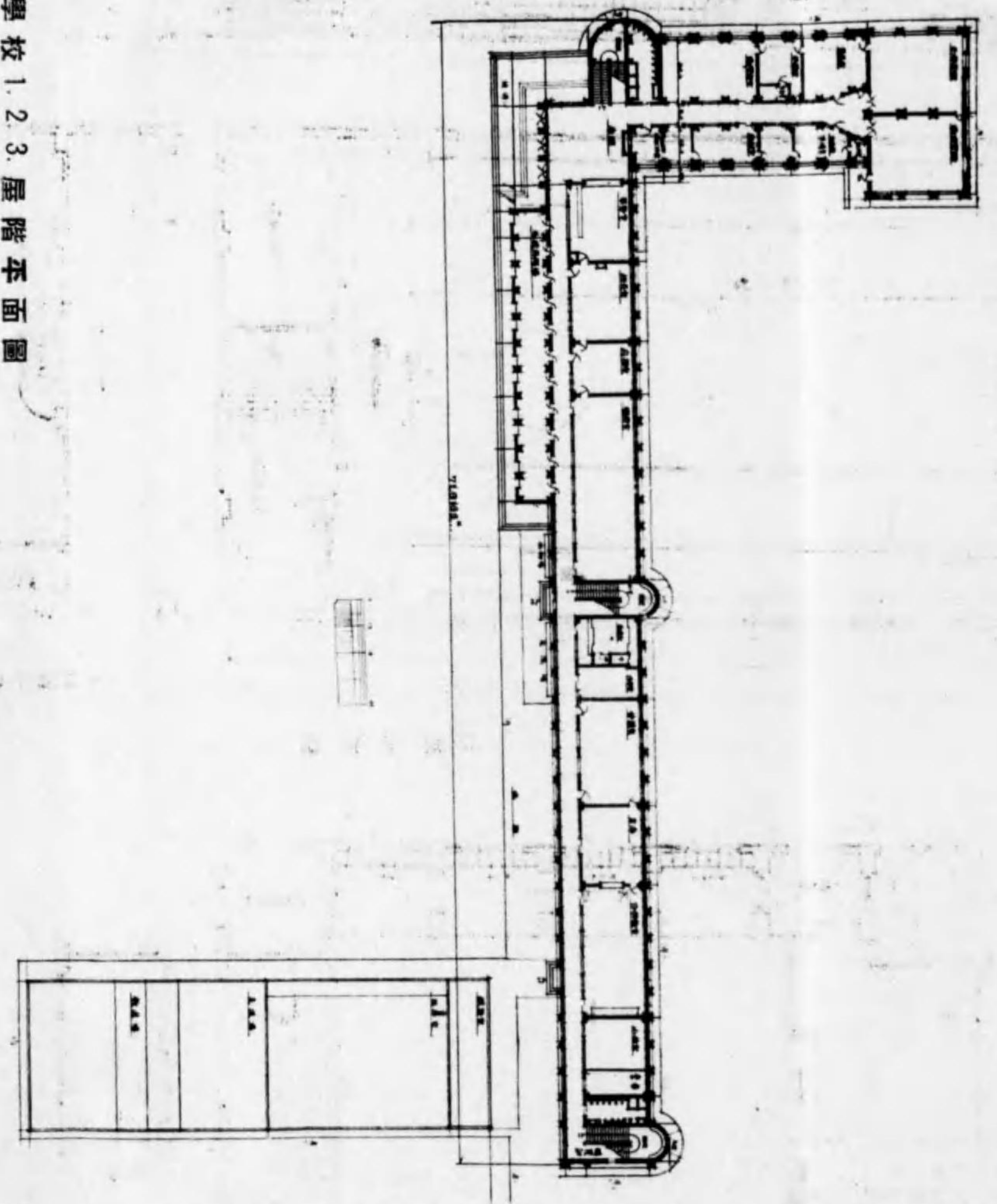

大阪府立堺中學校 1. 2. 3. 屋階平面圖

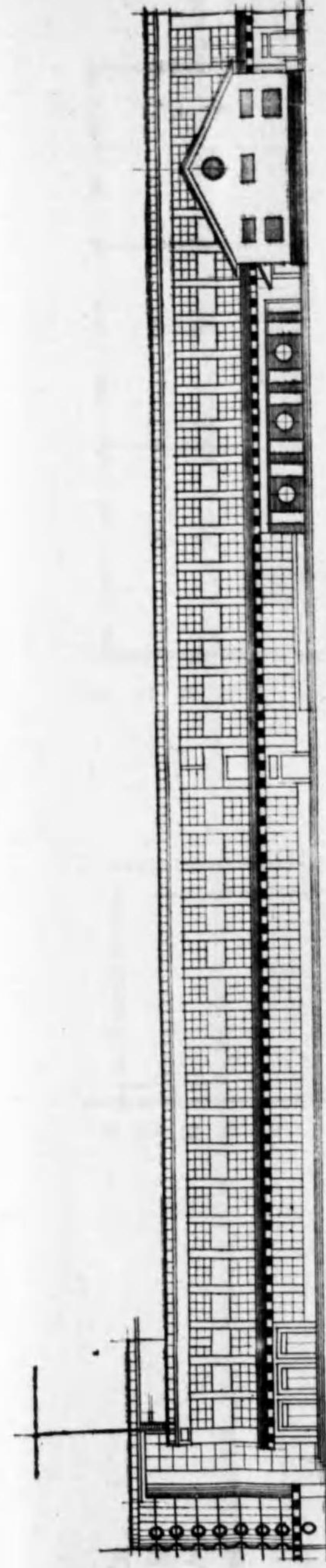

正面圖

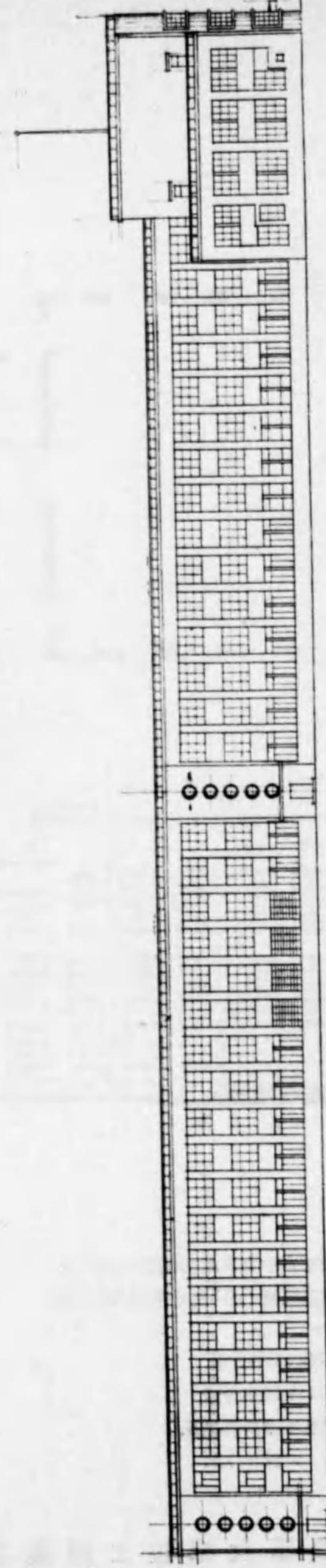

背面圖

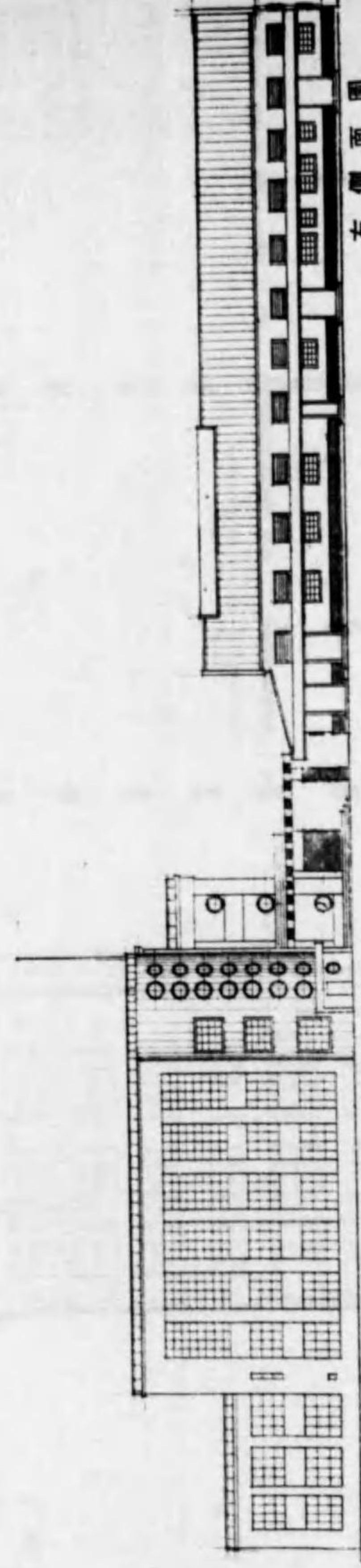

左側面圖

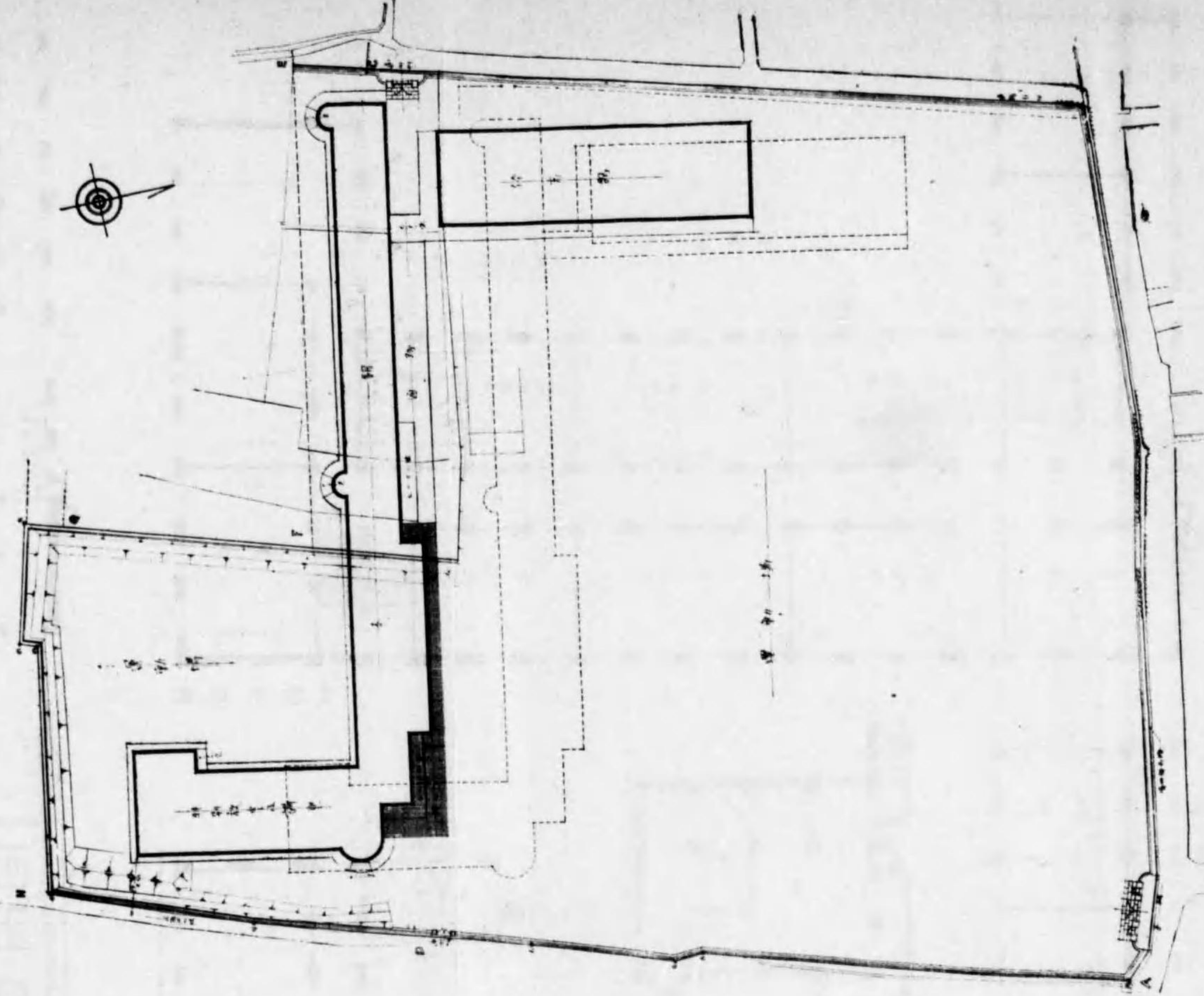

配置圖

所在地 大阪府堺三國ヶ丘町
 構造 鐵筋コンクリート構造
 3階建塔屋附
 體育館は鐵骨鐵筋コンクリート構造

建築面積 854.9坪
 延 設 1,905.05坪
 計 工 大阪府營精謀
 施 工 大 林 組

大阪府立堺中學校立方面圖及配置圖

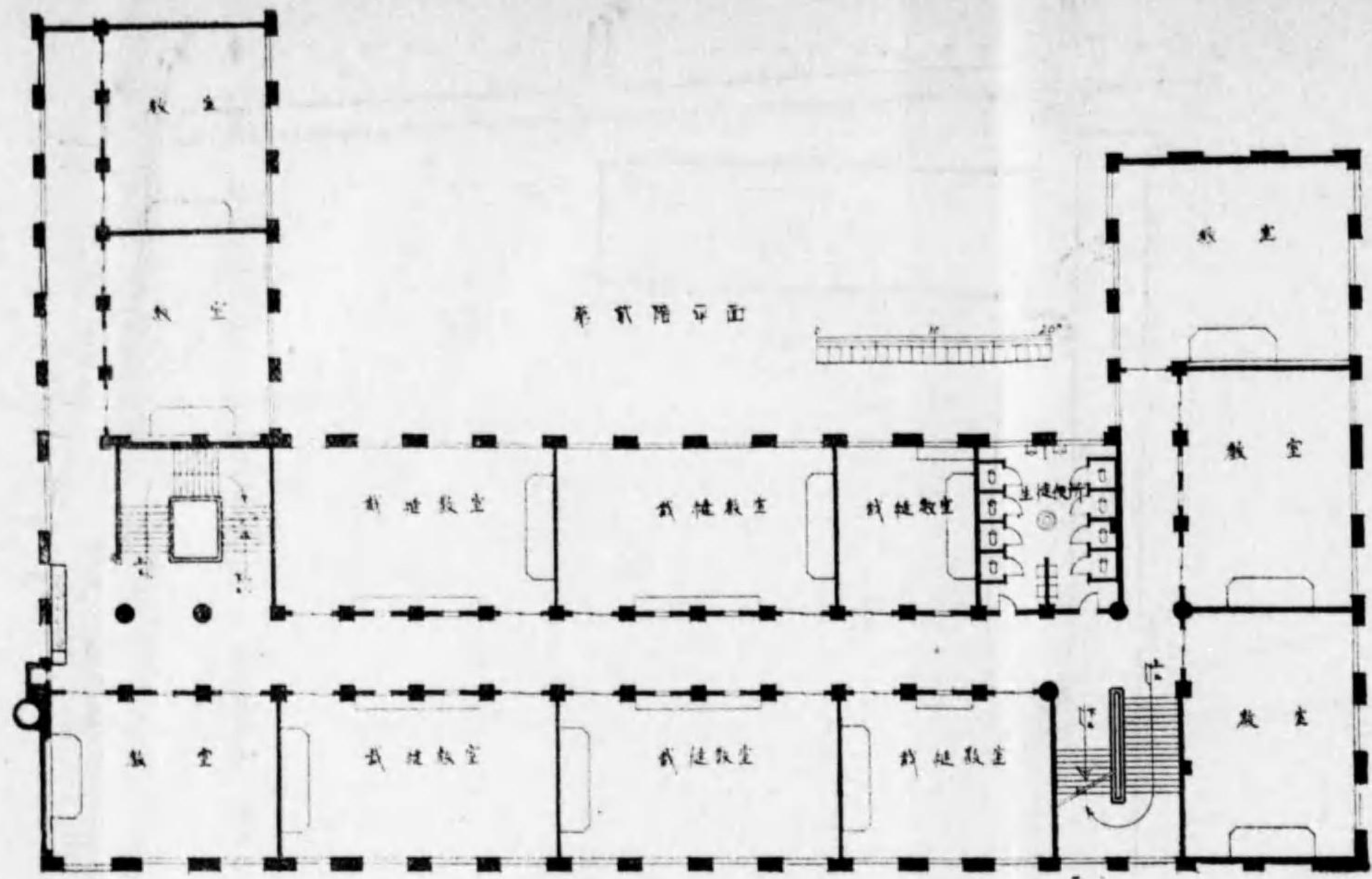

2階平面圖

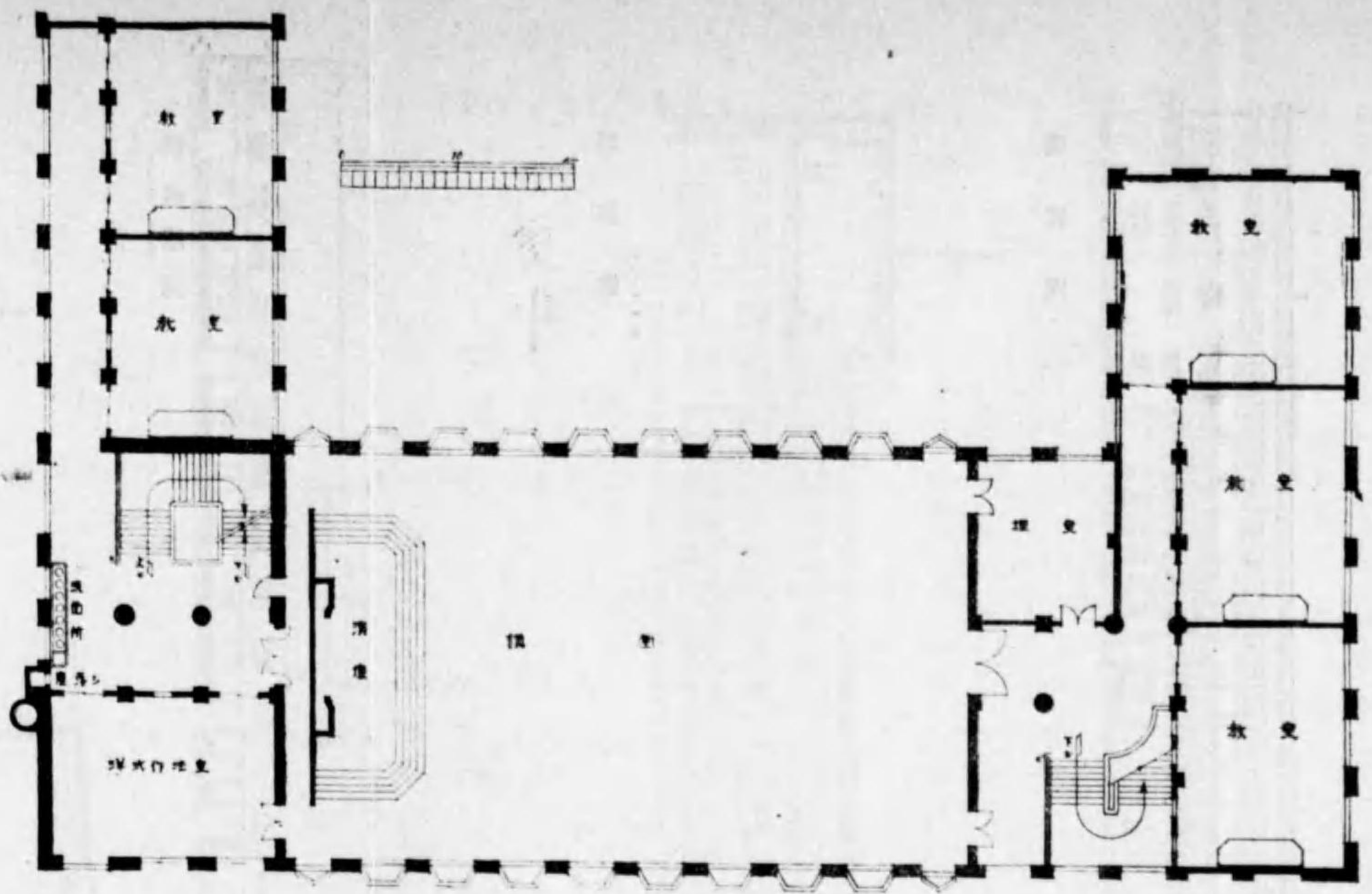

3階平面圖

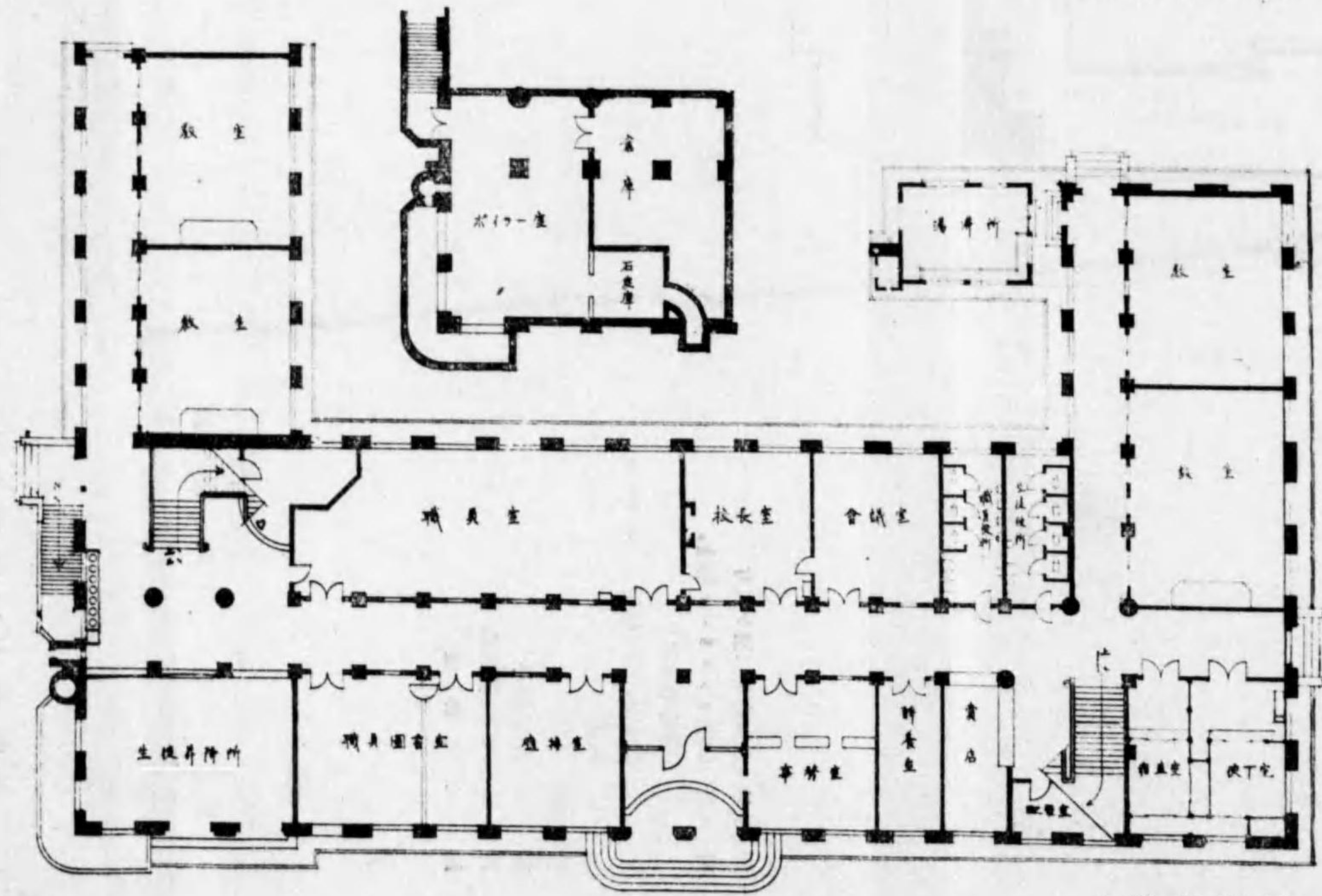

1階平面圖

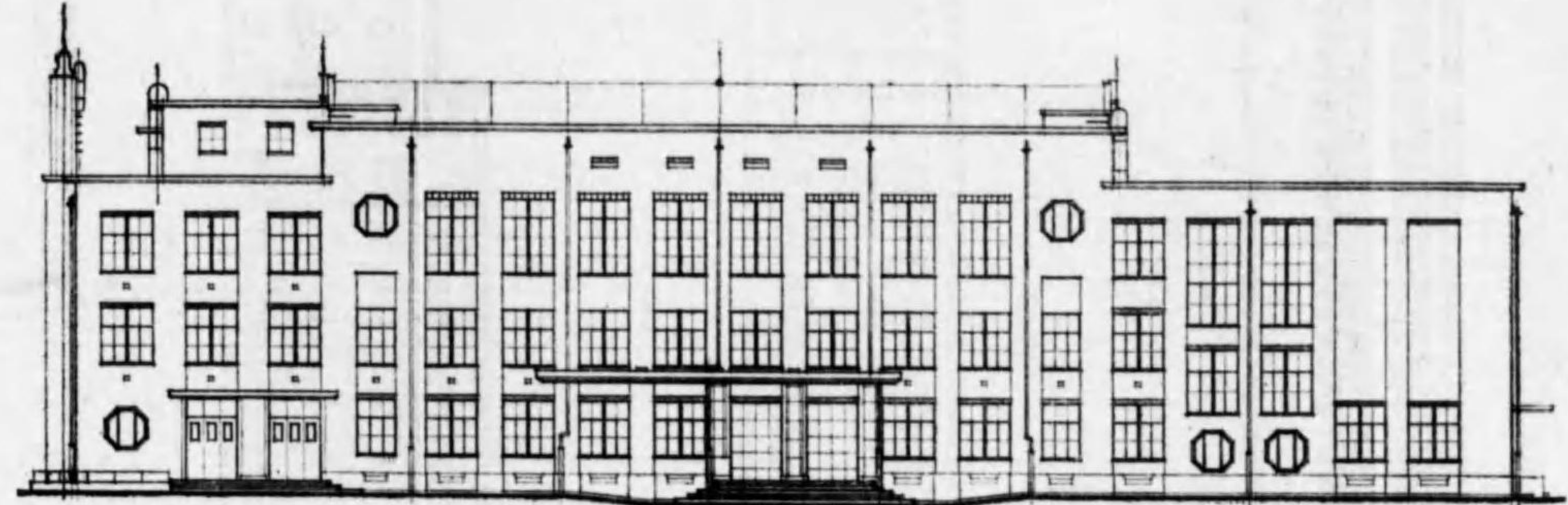

西側立面圖

所在地 京都市中京區堀川通錦小路上
 構造 鐵筋混凝土造3階建塔屋及地階附
 建築面積
 建坪 1,308.00平方米
 建坪 4,111.28平方米
 設計 京都市役所營繕課
 施工 松村組

京都市立堀川高等女學校立面圖及1.2.3階平面圖

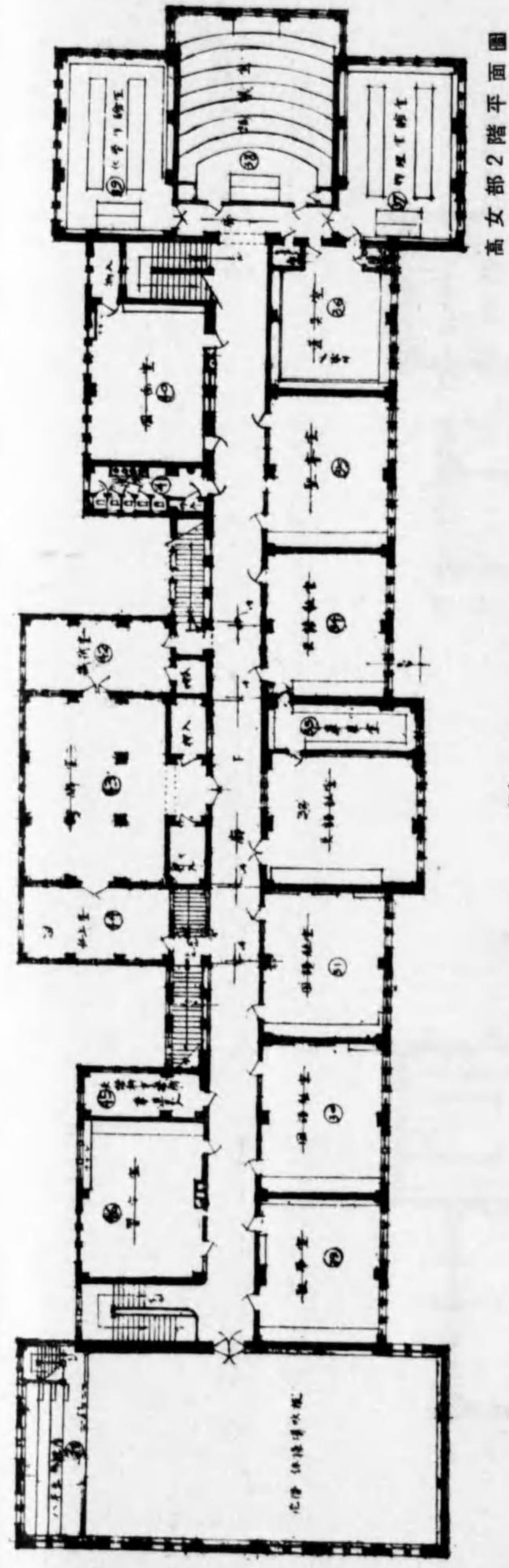

高女部2階平面圖

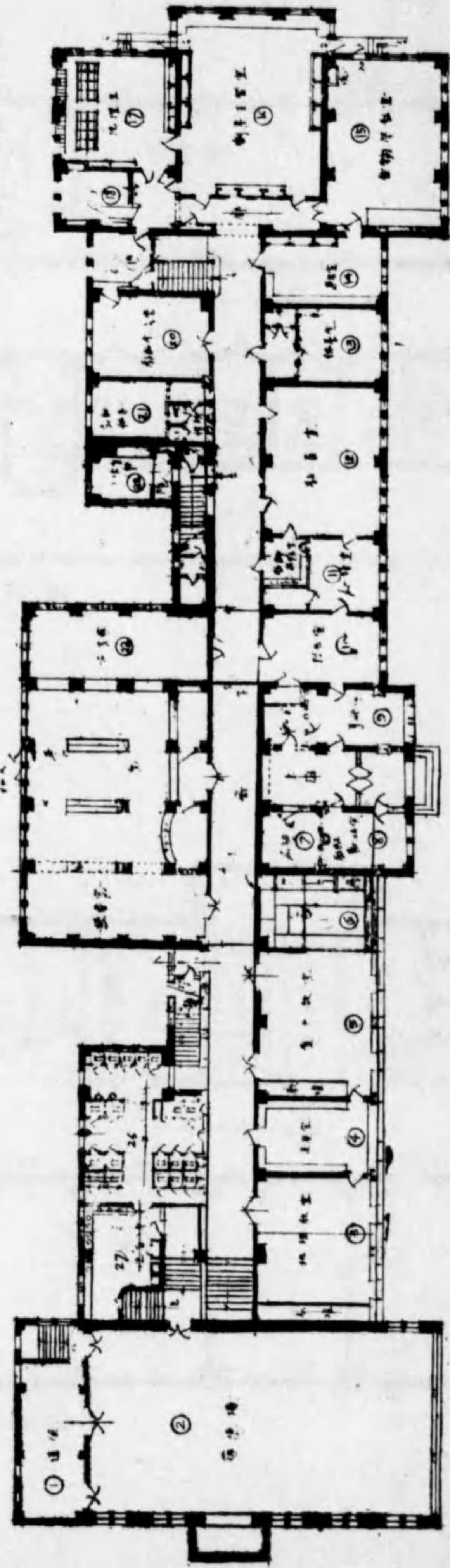

高女部1階平面圖

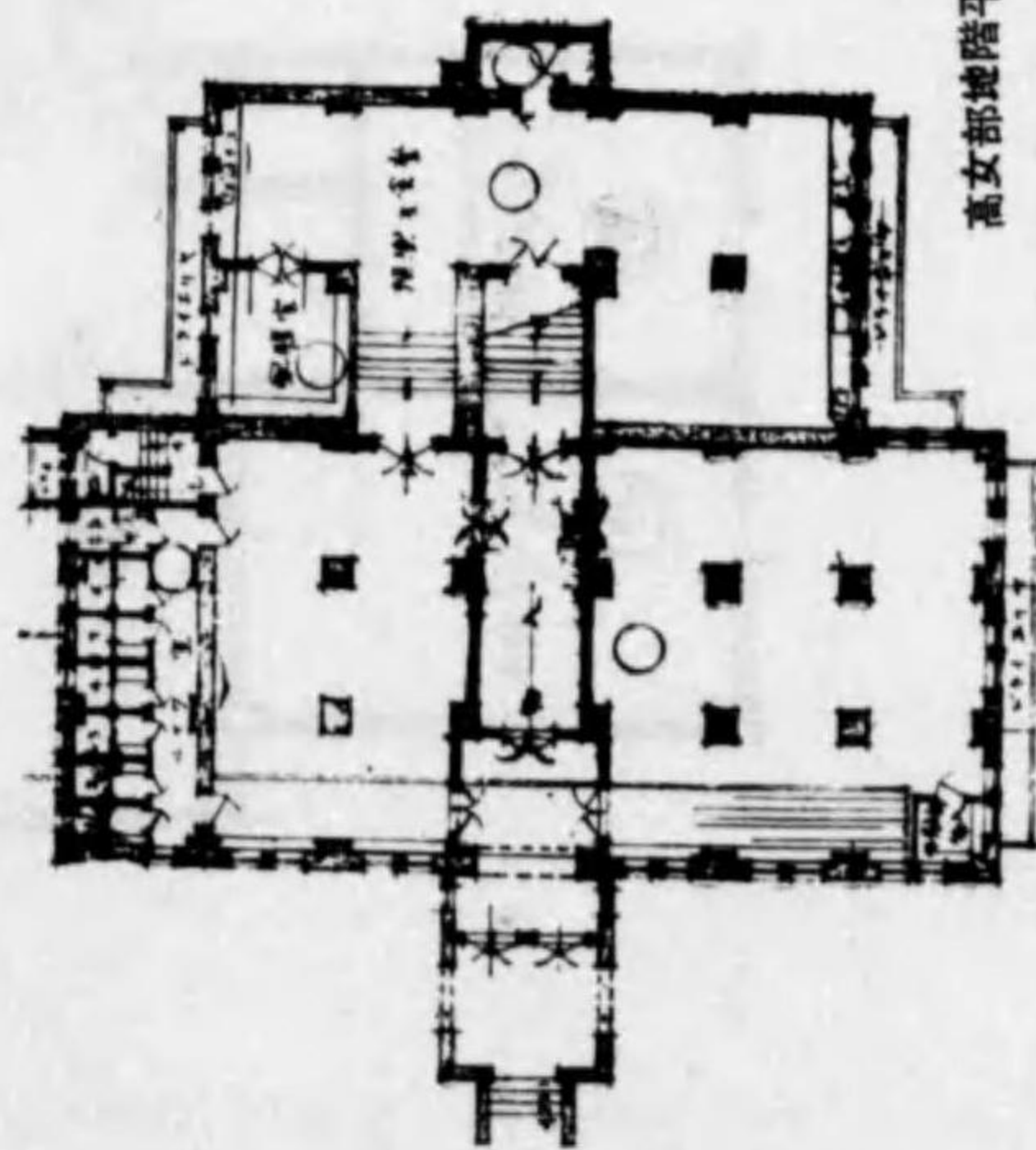

高女部地階平面圖

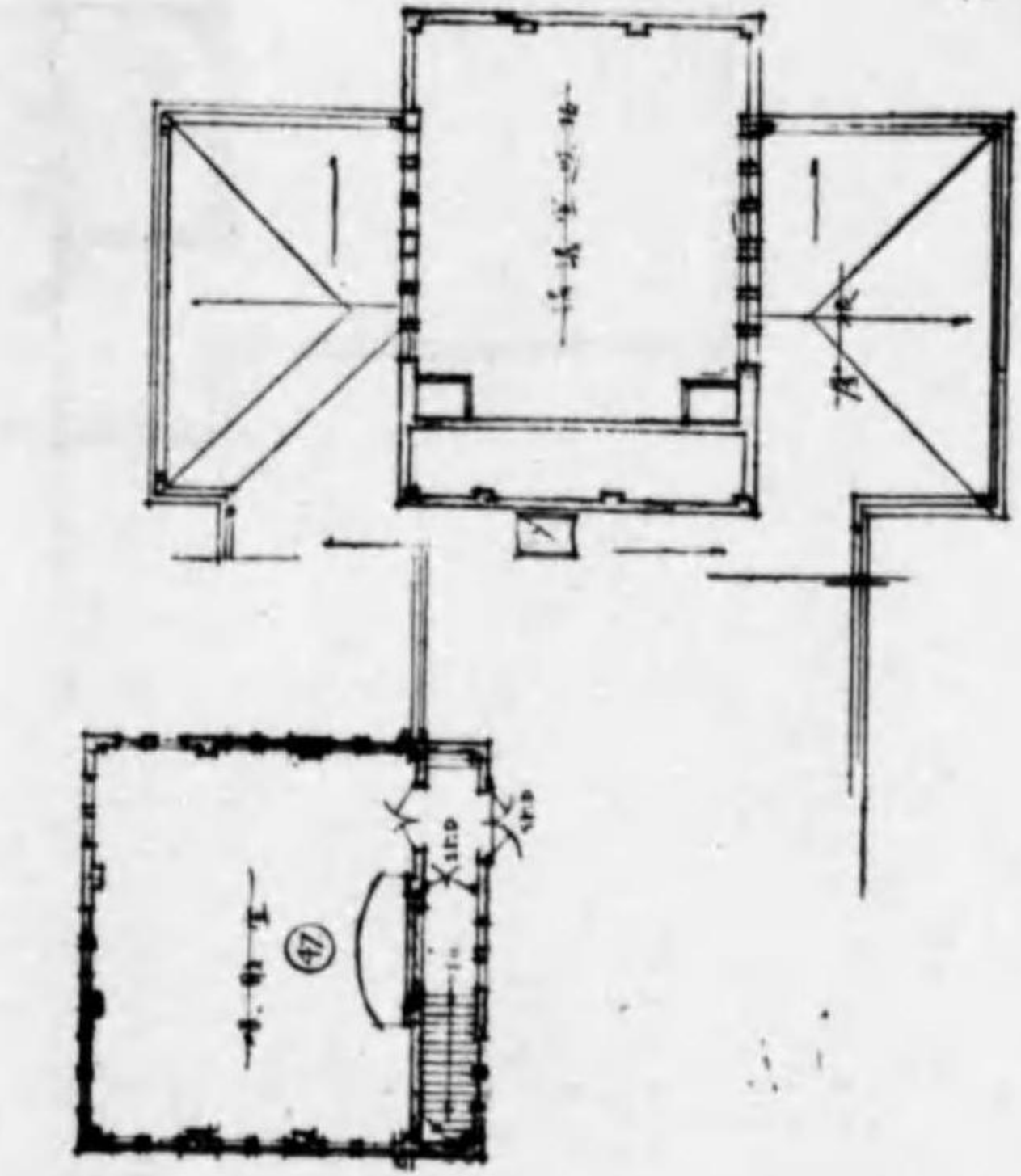

高女部屋階平面圖

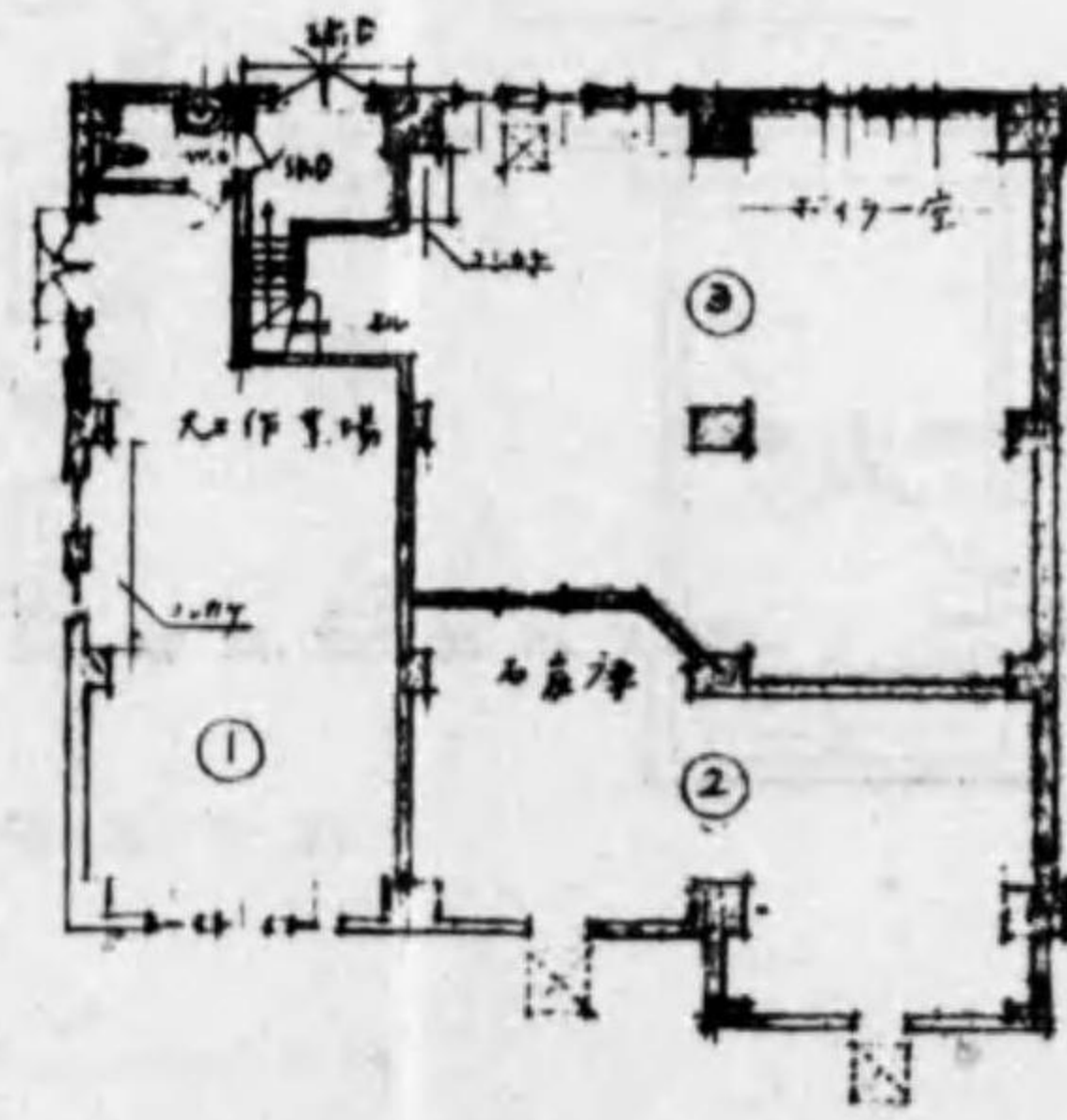

體操場地階平面圖

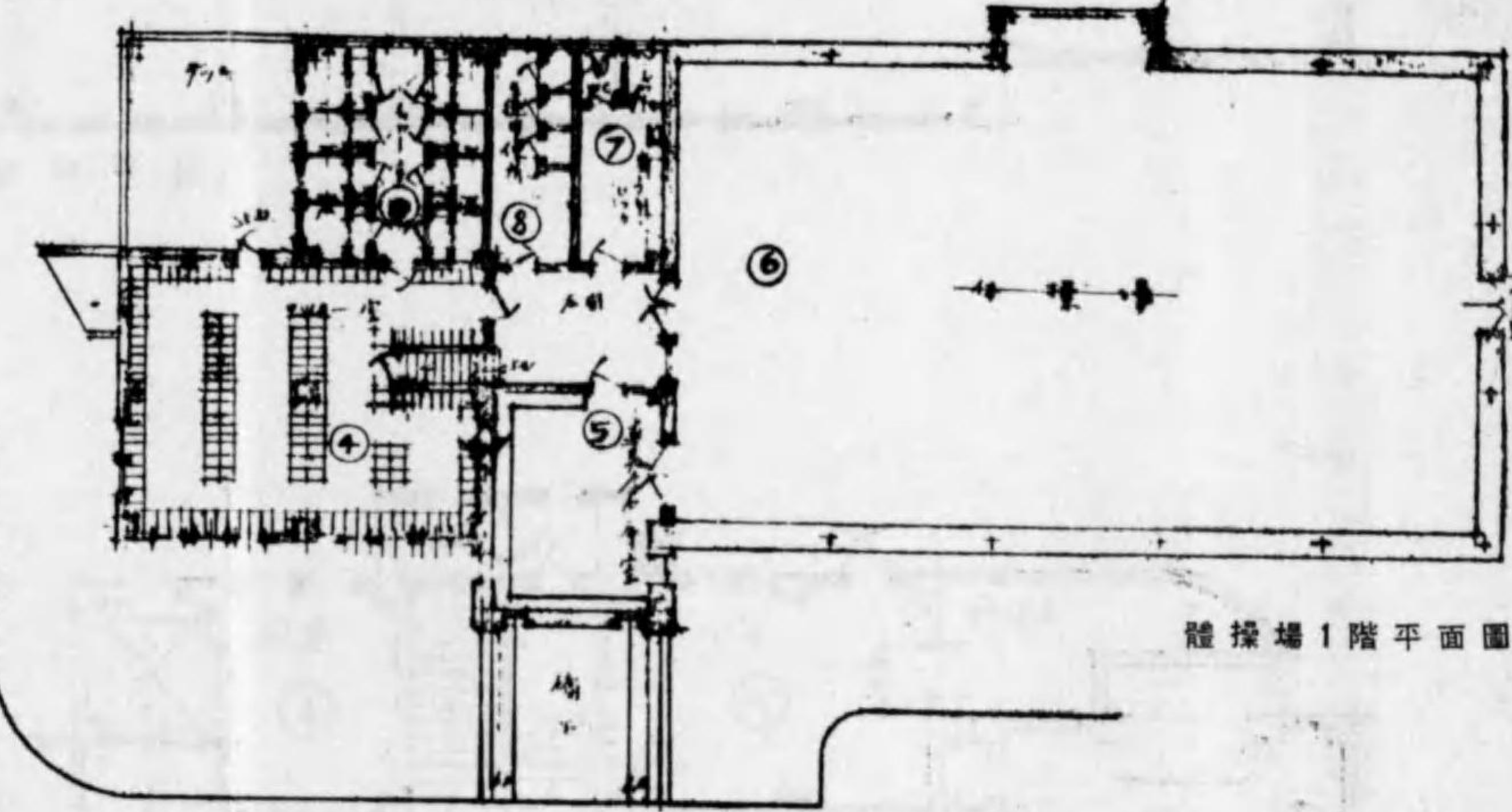

體操場1階平面圖

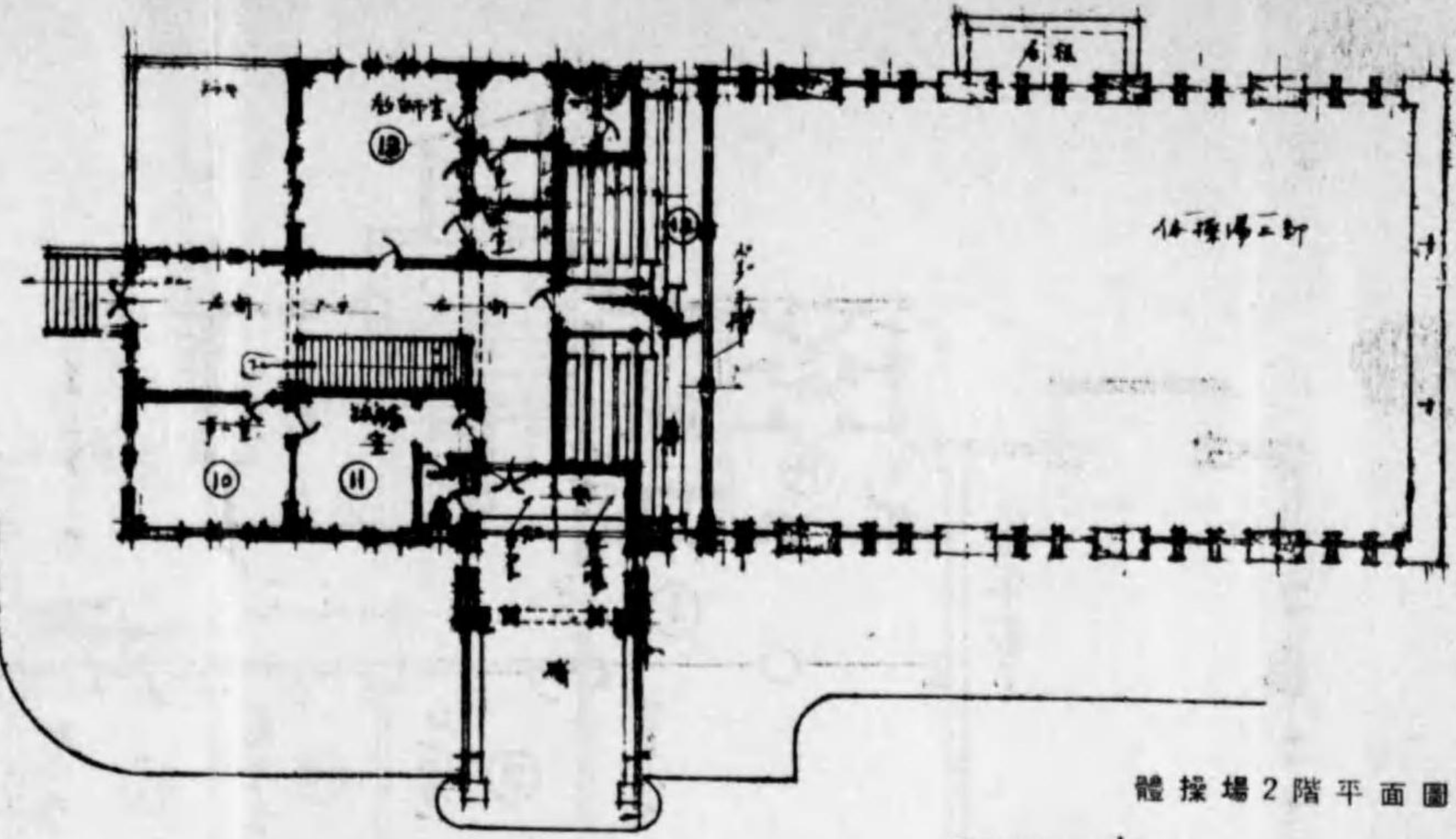

體操場2階平面圖

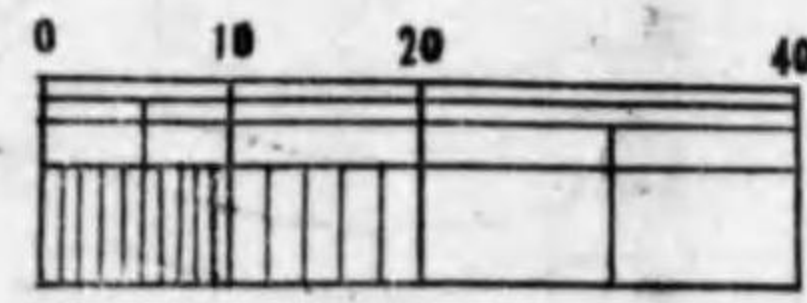

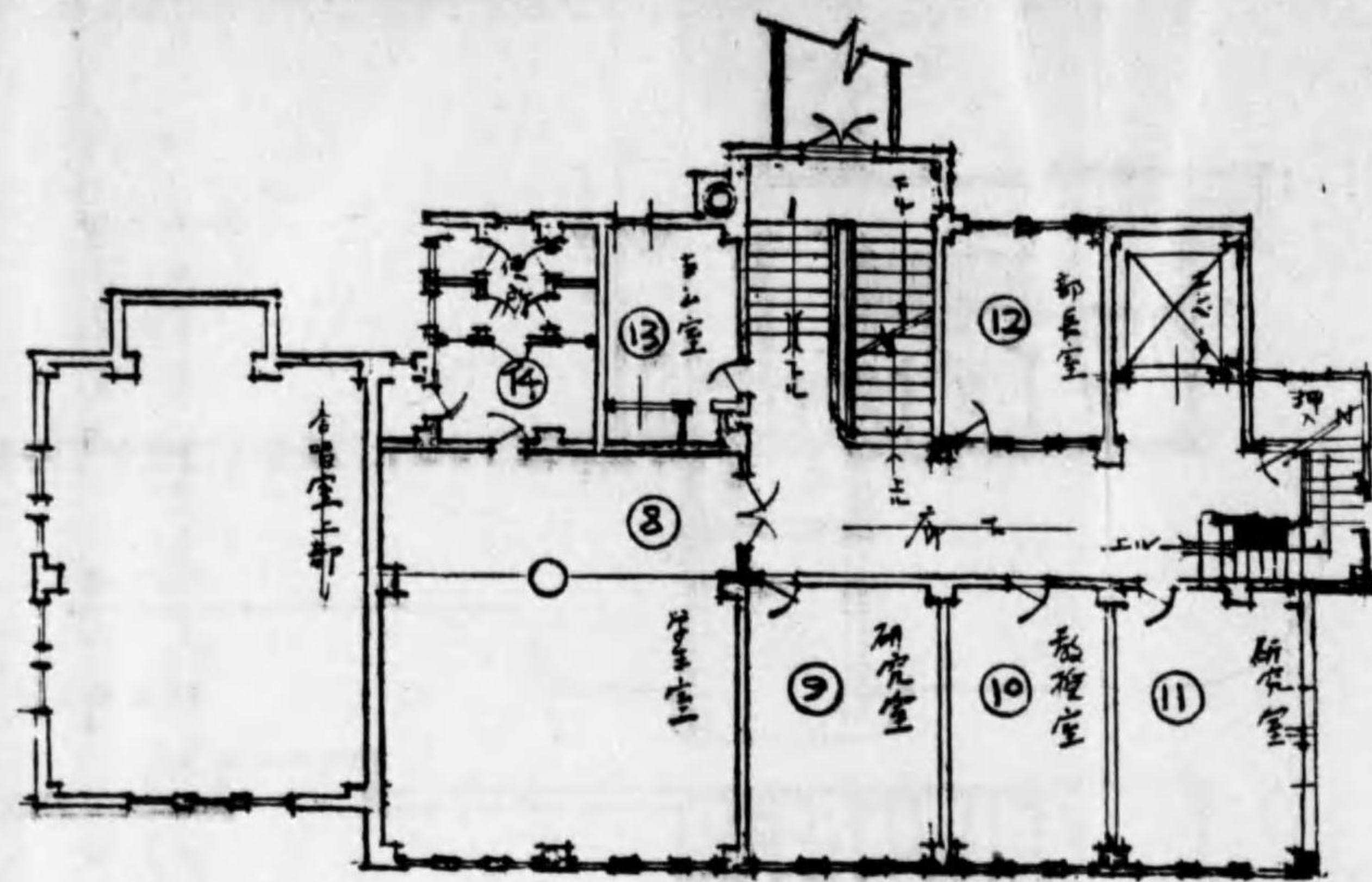

2階平面圖

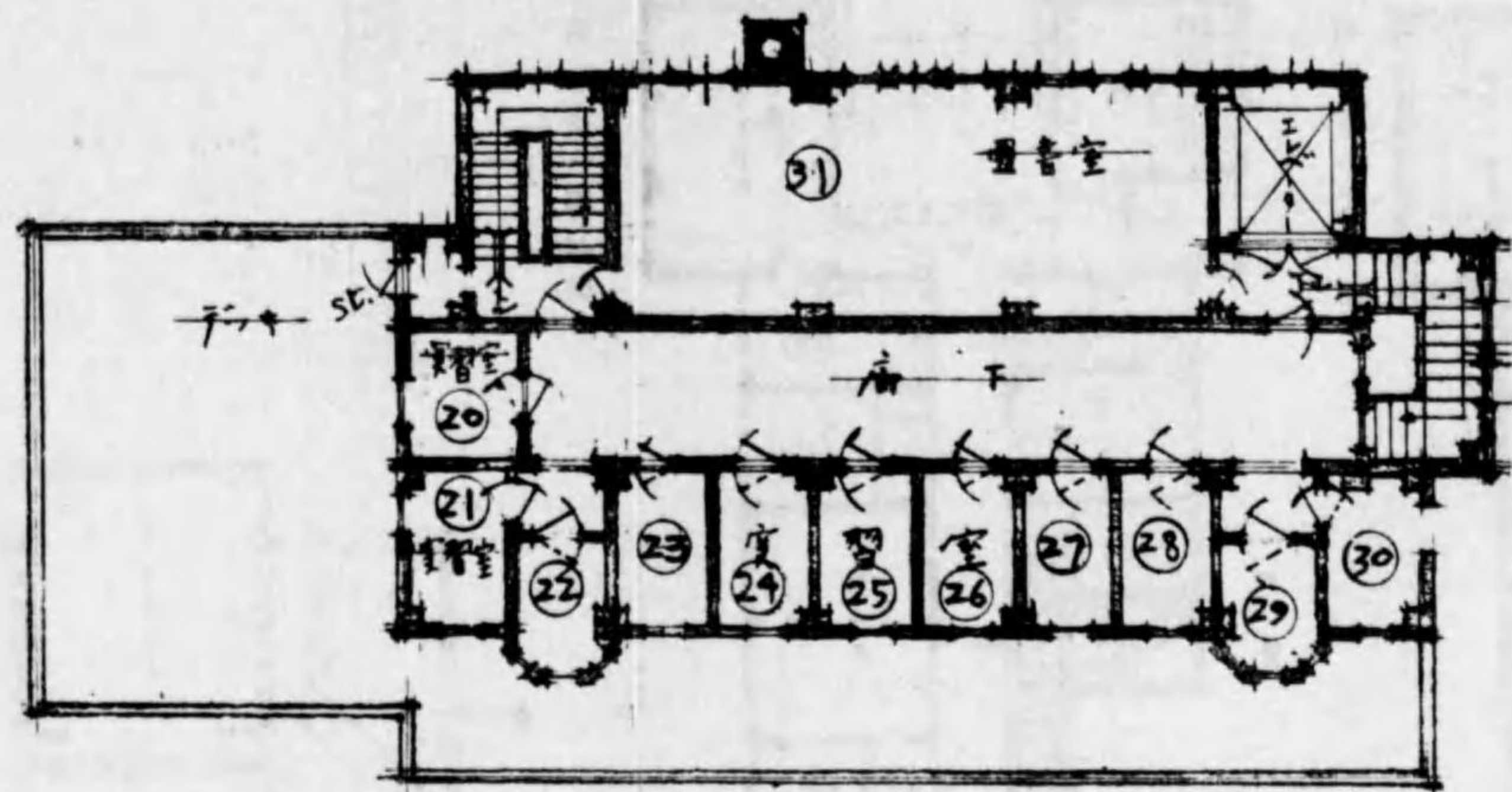

4階平面圖

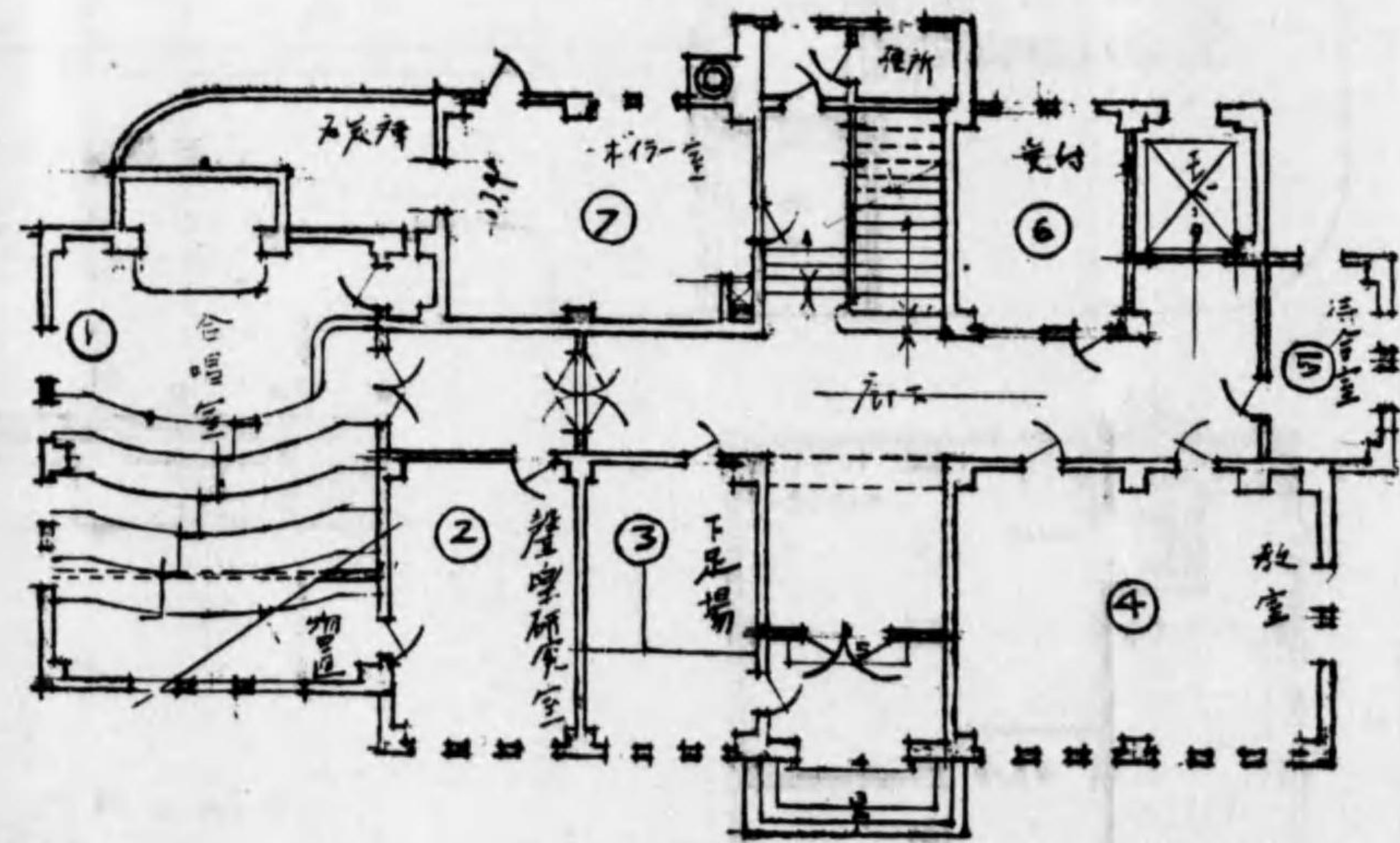

1階平面圖

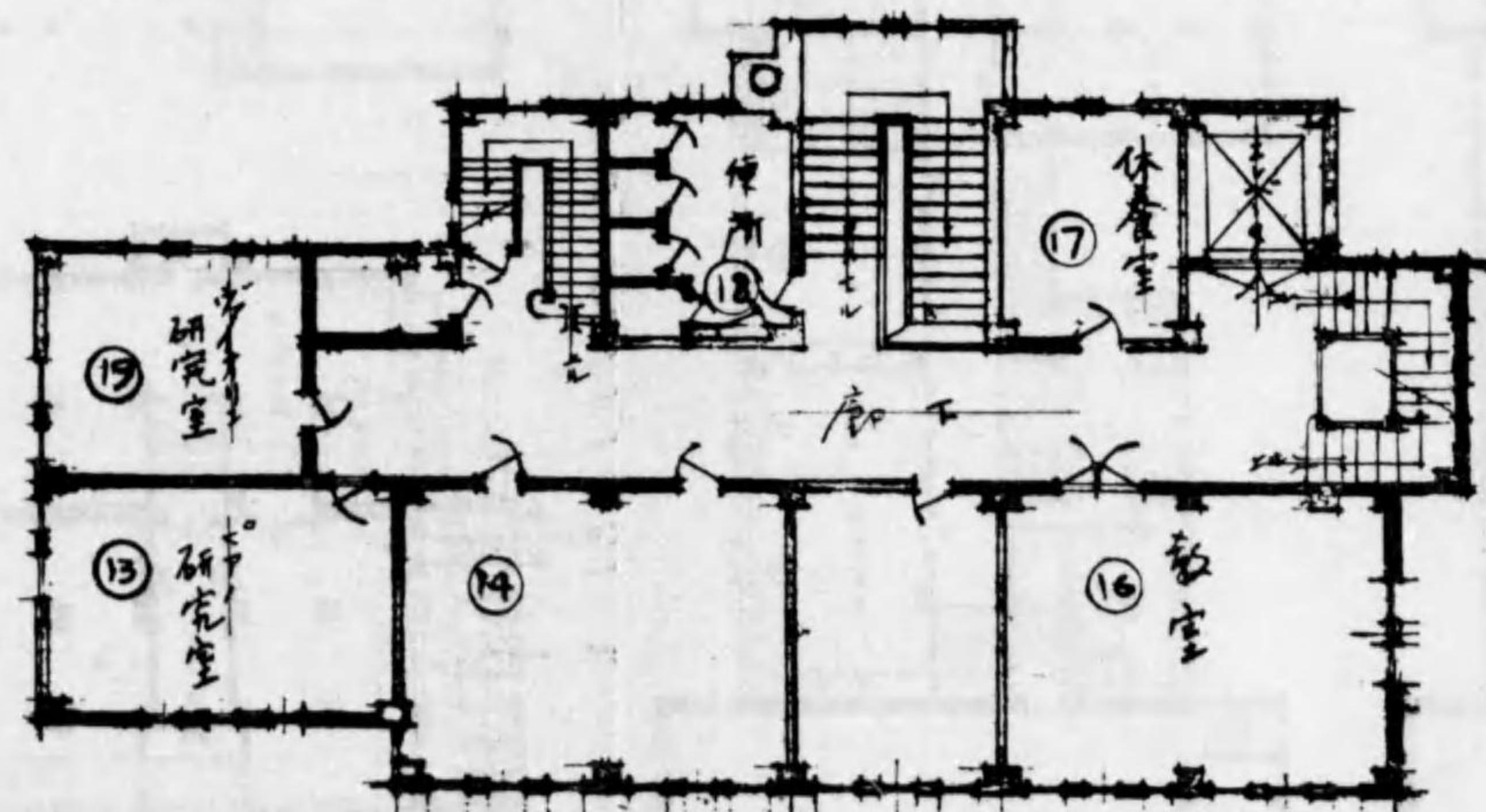

3階平面圖

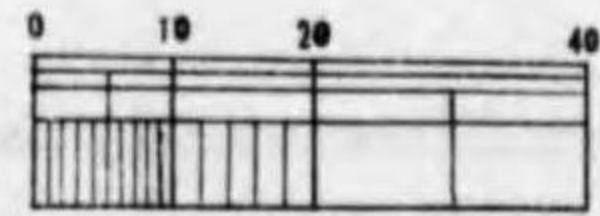

理學部屋階平面圖

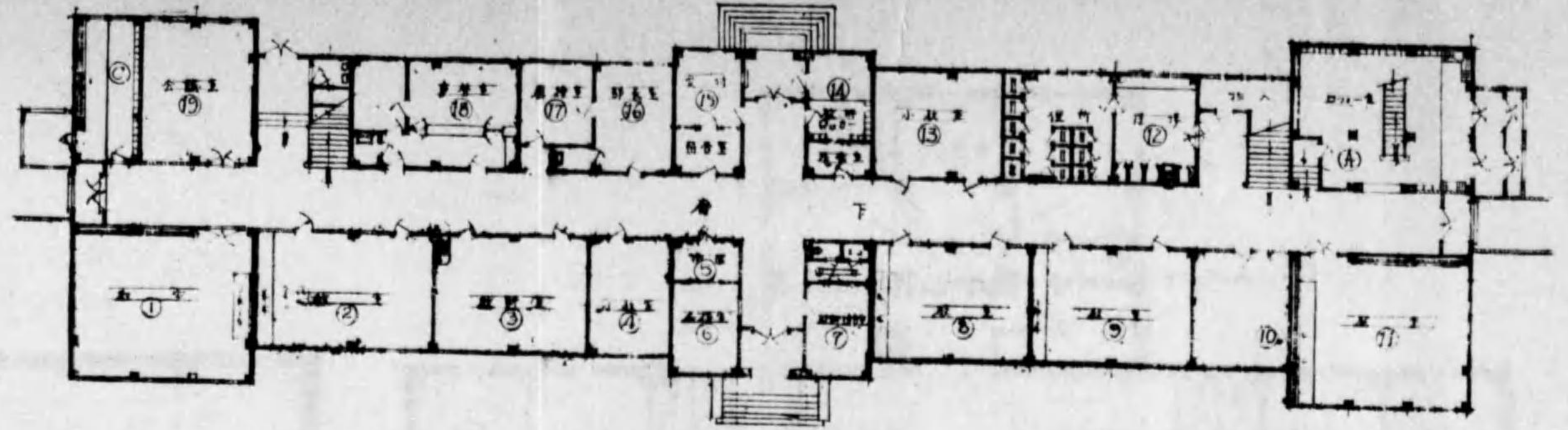
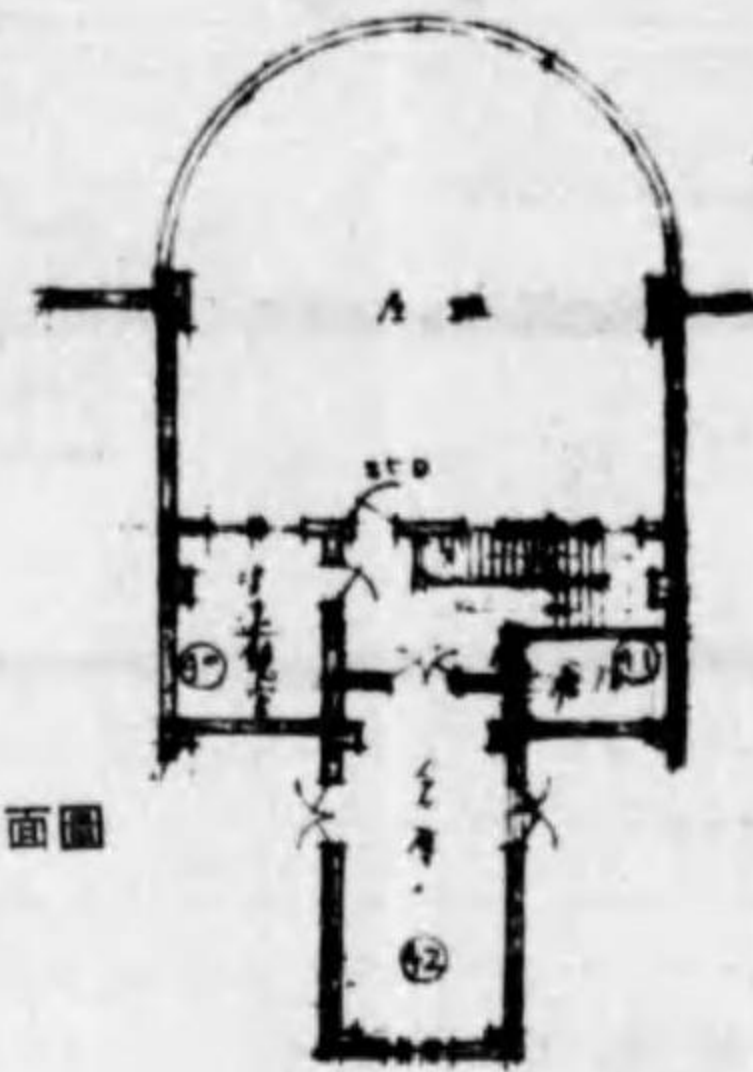

文學部1階平面圖

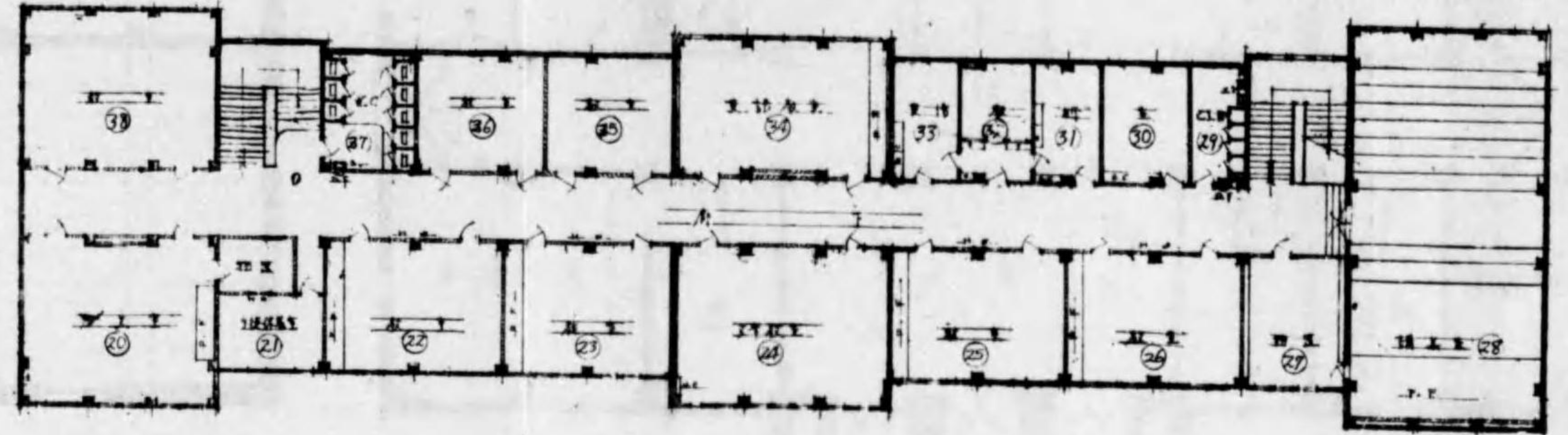

文學部2階平面圖

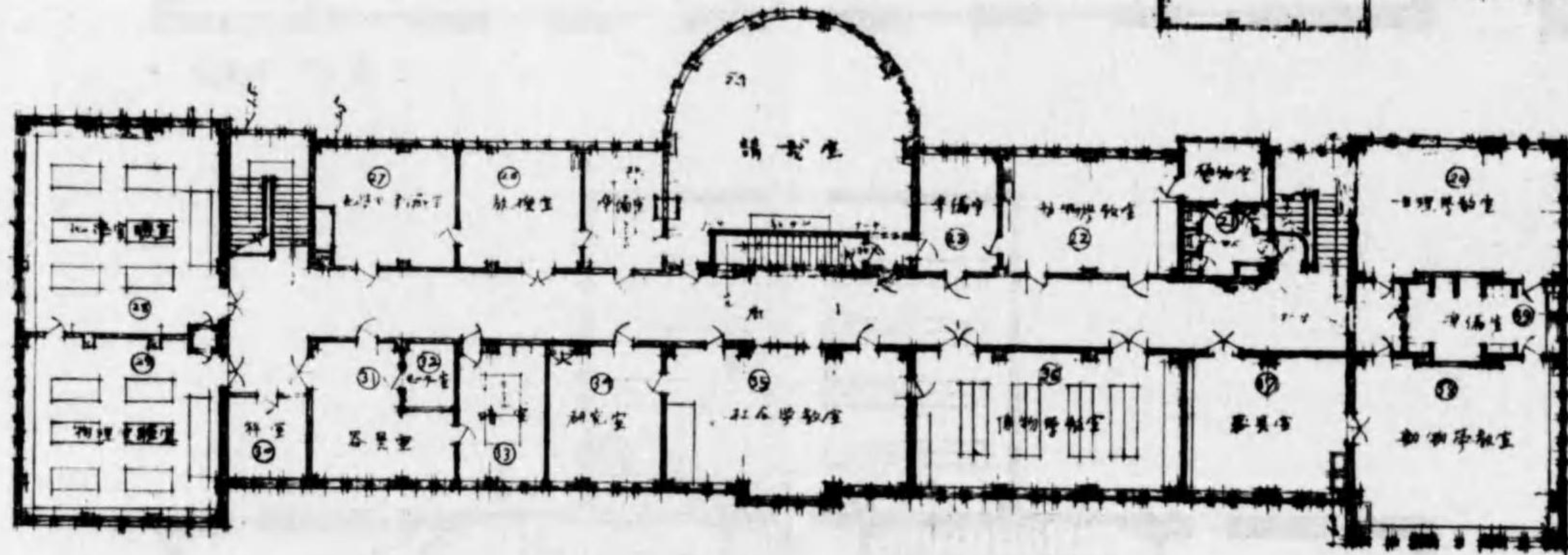

理學部2階平面圖

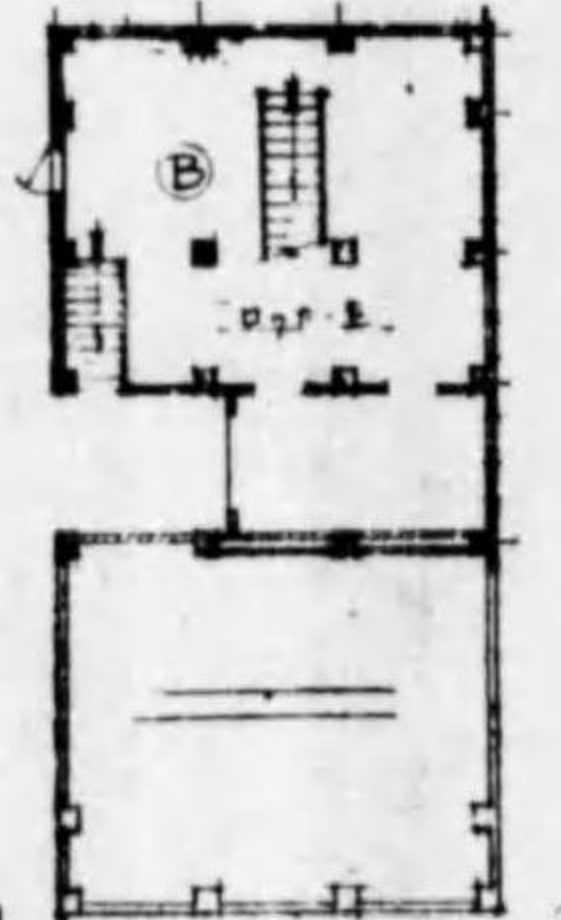

文學部屋階平面圖

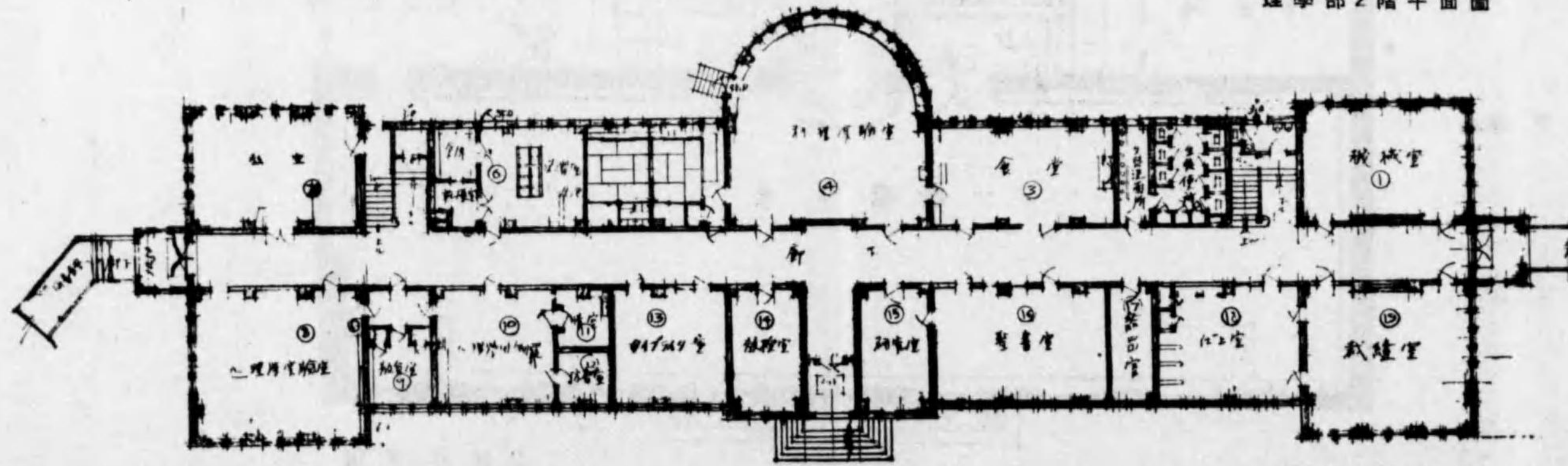

理學部1階平面圖

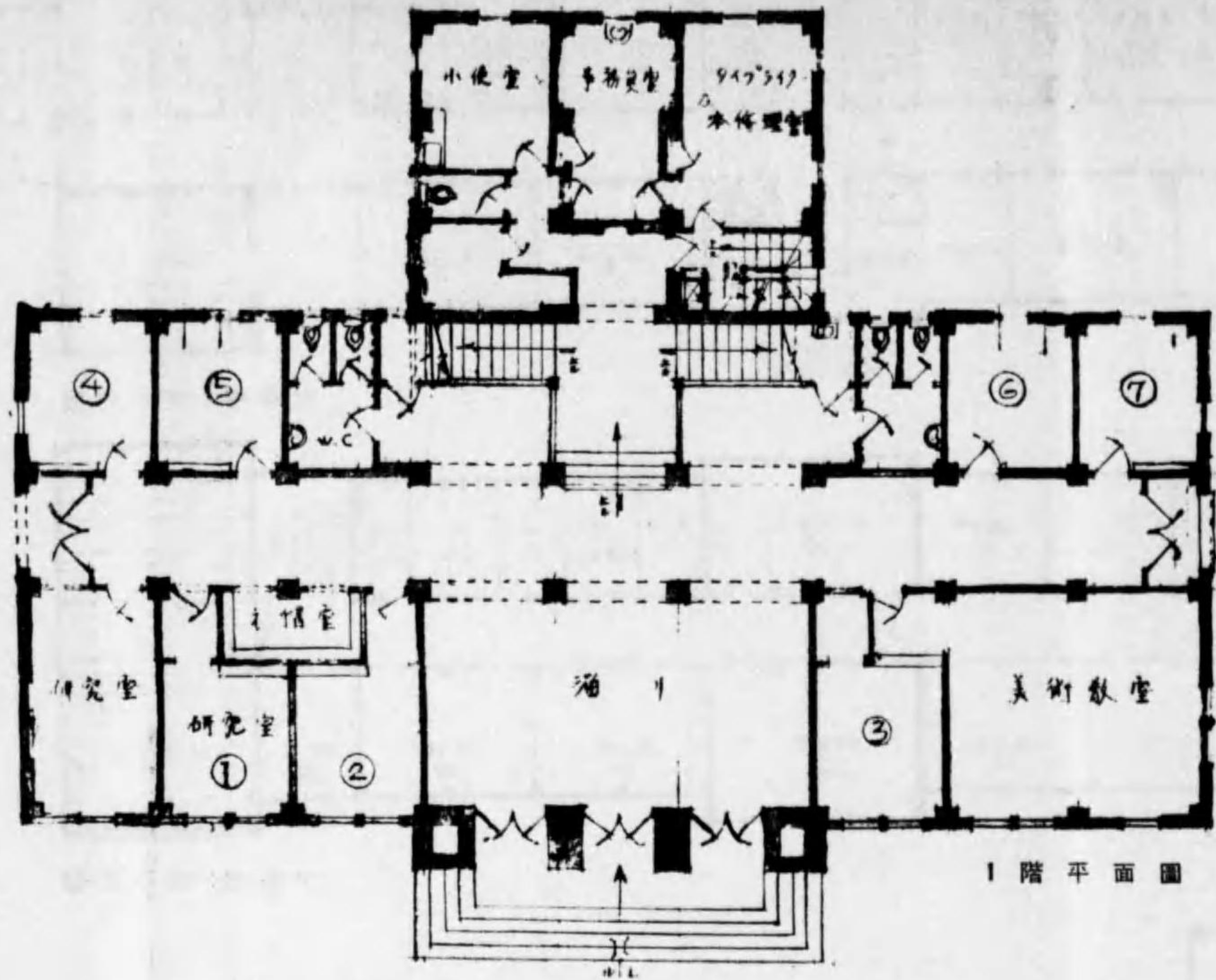

1階平面圖

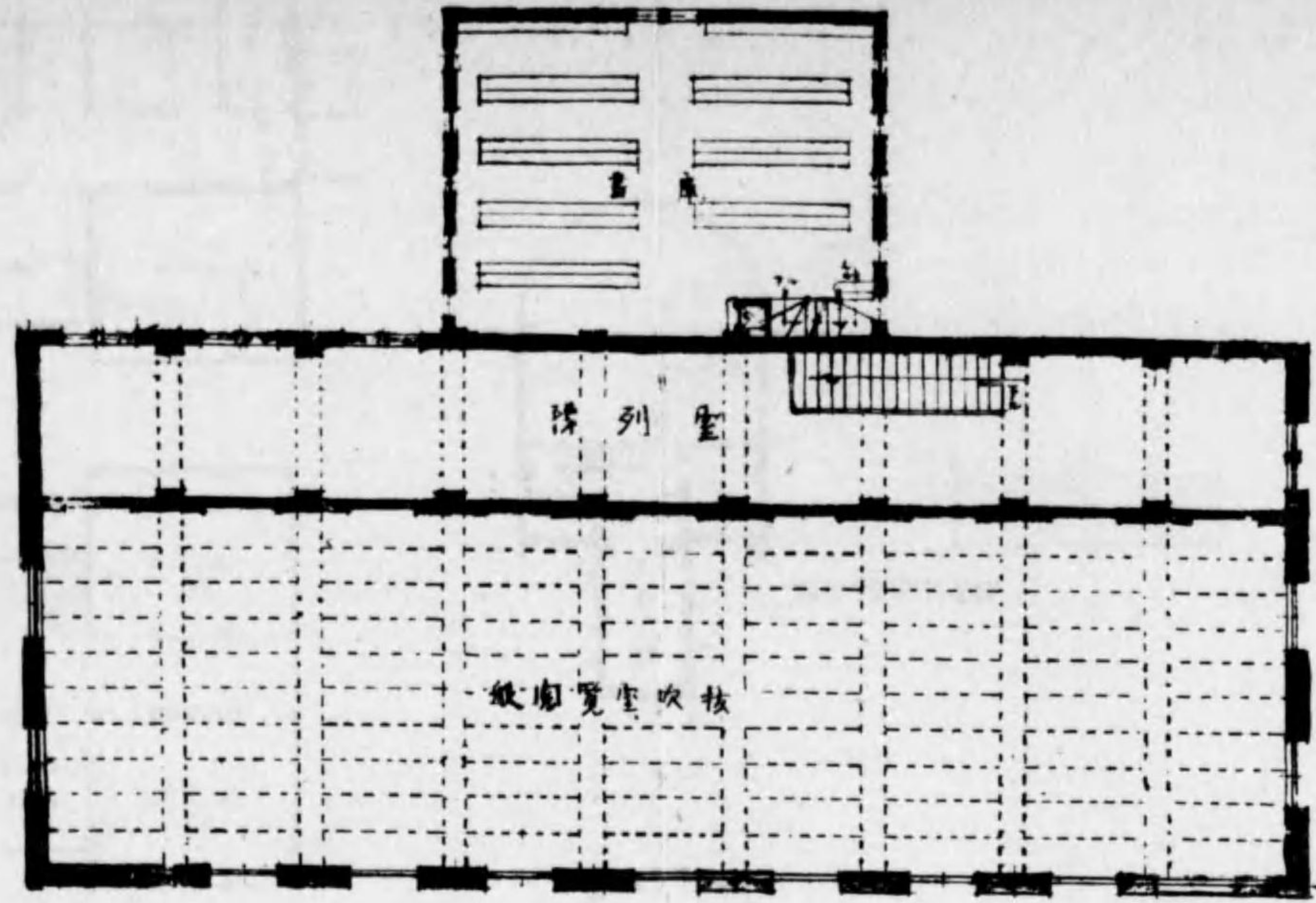

3階平面圖

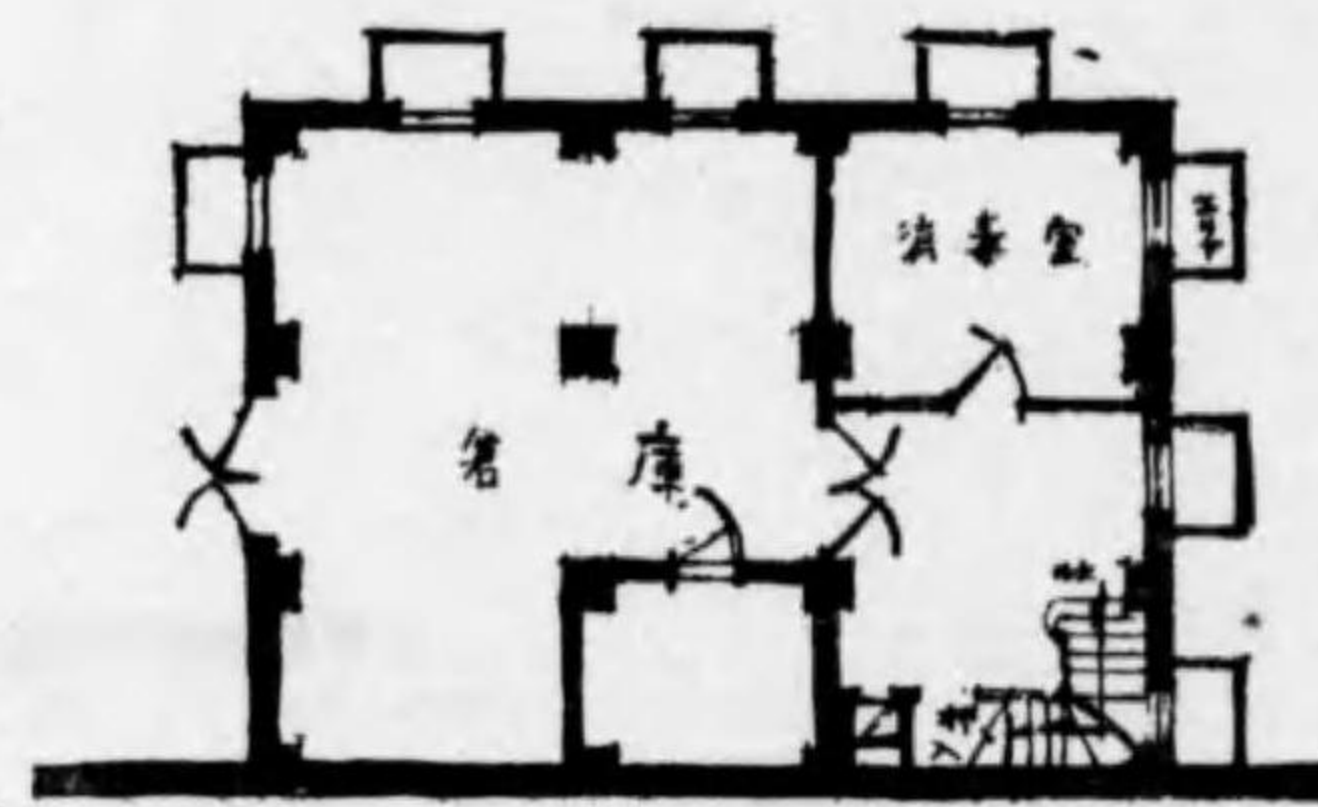

地階平面圖

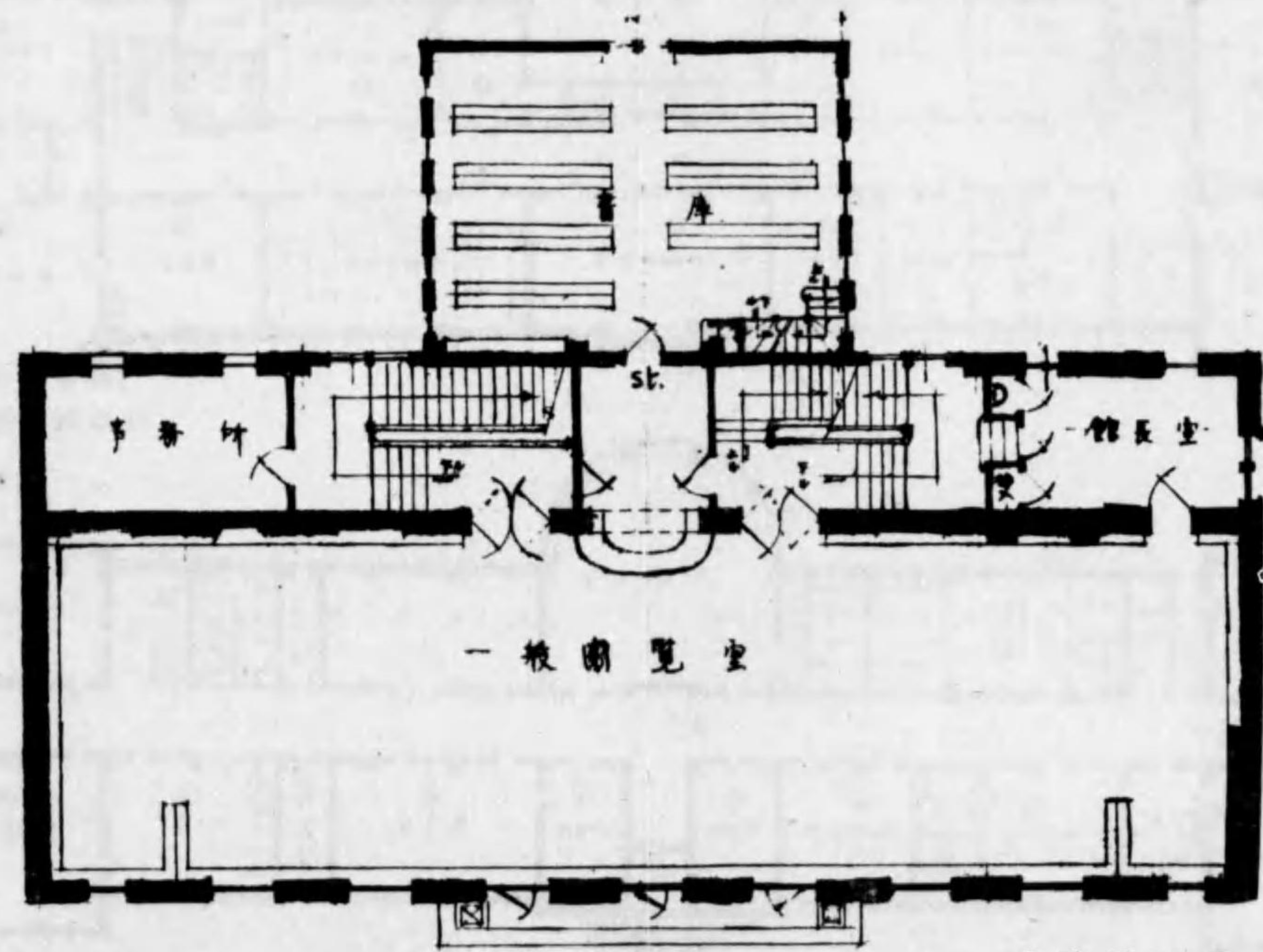

2階平面圖

神戸女學院圖書館地. 1. 2. 3階平面圖

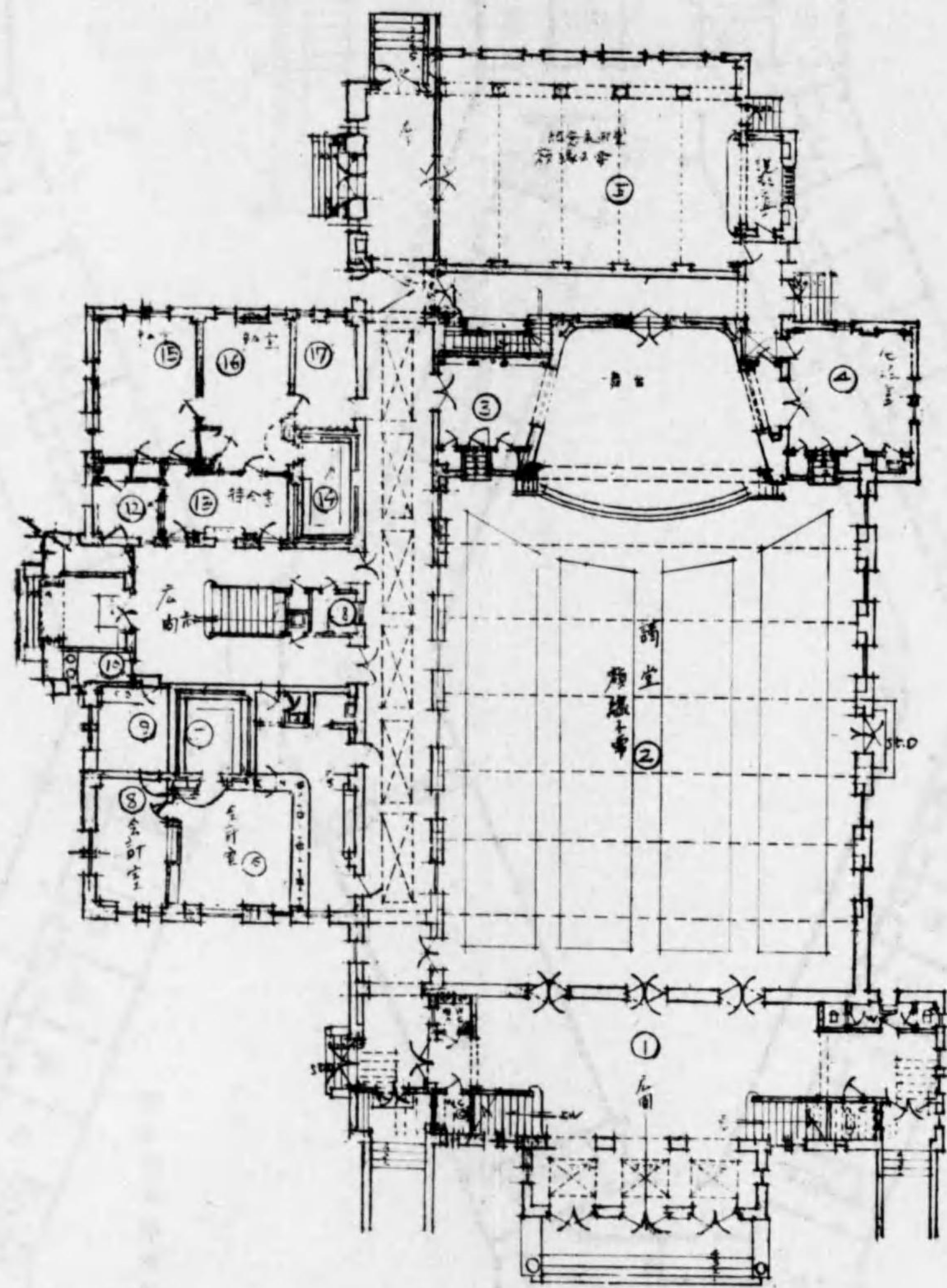

1 階 平 面 圖

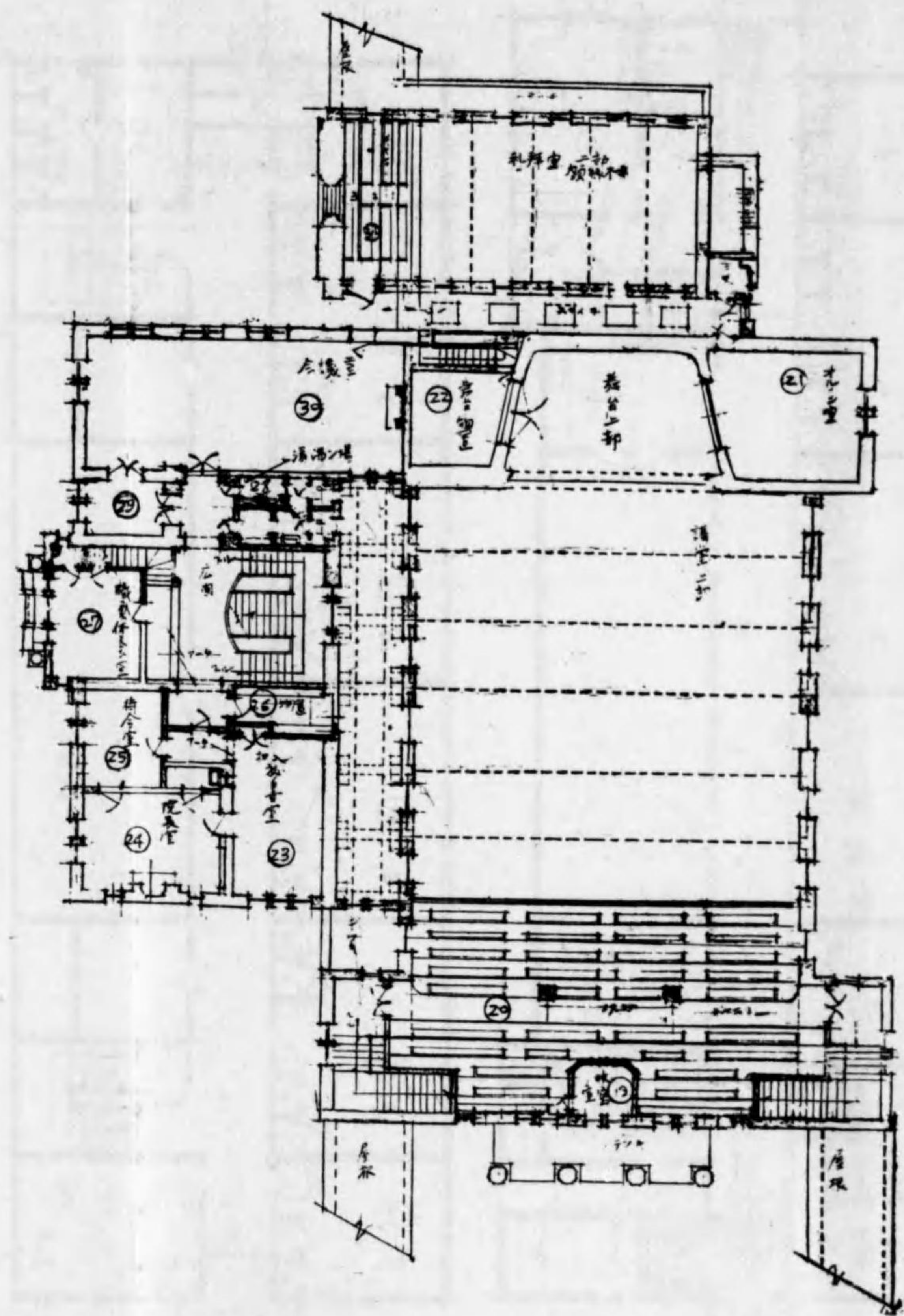

2 階 平 面 圖

神戸女學院專門部高女部・寄宿舍各階平面圖

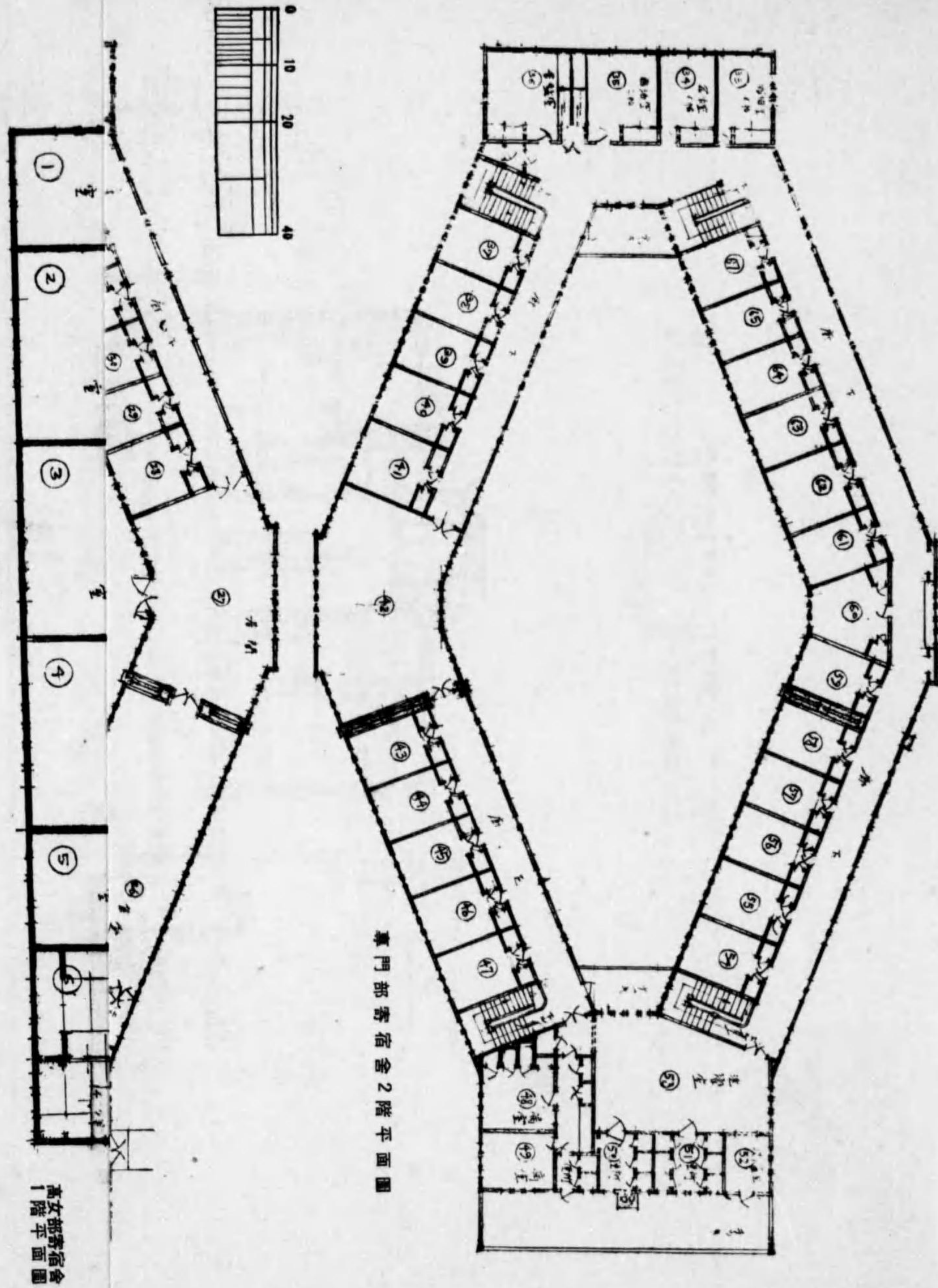

專門部寄宿舍2階平面圖

高女部寄宿舍1階平面圖

門音	樂	行	木	造	延坪	258坪
3. 圖書學學	7. 學館(高等女學部)	3. 寄宿舍	鐵筋	土造	"	99"
4. 圖書學學	8. 學館(高等女學部)	4. 寄宿舍	木	鐵筋	"	66"
5. 圖書學學	9. 學館(高等女學部)	5. 寄宿舍	鐵筋	土造	"	67"
6. 圖書學學	10. 學館(高等女學部)	6. 寄宿舍	木	土造	"	563"
7. 圖書學學	11. 學館(高等女學部)	7. 寄宿舍	鐵筋	鐵筋	"	28"
8. 圖書學學	12. 學館(高等女學部)	8. 寄宿舍	鐵筋	鐵筋	"	219"
9. 圖書學學	13. 學館(高等女學部)	9. 寄宿舍	木	鐵筋	"	35"
10. 圖書學學	14. 學館(高等女學部)	10. 寄宿舍	鐵筋	鐵筋	"	199"
11. 圖書學學	15. 學館(高等女學部)	11. 寄宿舍	木	鐵筋	"	55"
	16. 學館(高等女學部)	12. 學館(高等女學部)	鐵筋	土造	"	2.70"
	17. 學館(高等女學部)	13. 學館(高等女學部)	木	土造		
	18. 學館(高等女學部)	14. 學館(高等女學部)	鐵筋	鐵筋		
	19. 學館(高等女學部)	15. 學館(高等女學部)	木	鐵筋		
	20. 學館(高等女學部)	16. 學館(高等女學部)	鐵筋	鐵筋		
	21. 學館(高等女學部)	17. 學館(高等女學部)	木	鐵筋		
		18. 學館(高等女學部)	鐵筋	鐵筋		
		19. 學館(高等女學部)	木	鐵筋		
		20. 學館(高等女學部)	鐵筋	鐵筋		
		21. 學館(高等女學部)	木	鐵筋		

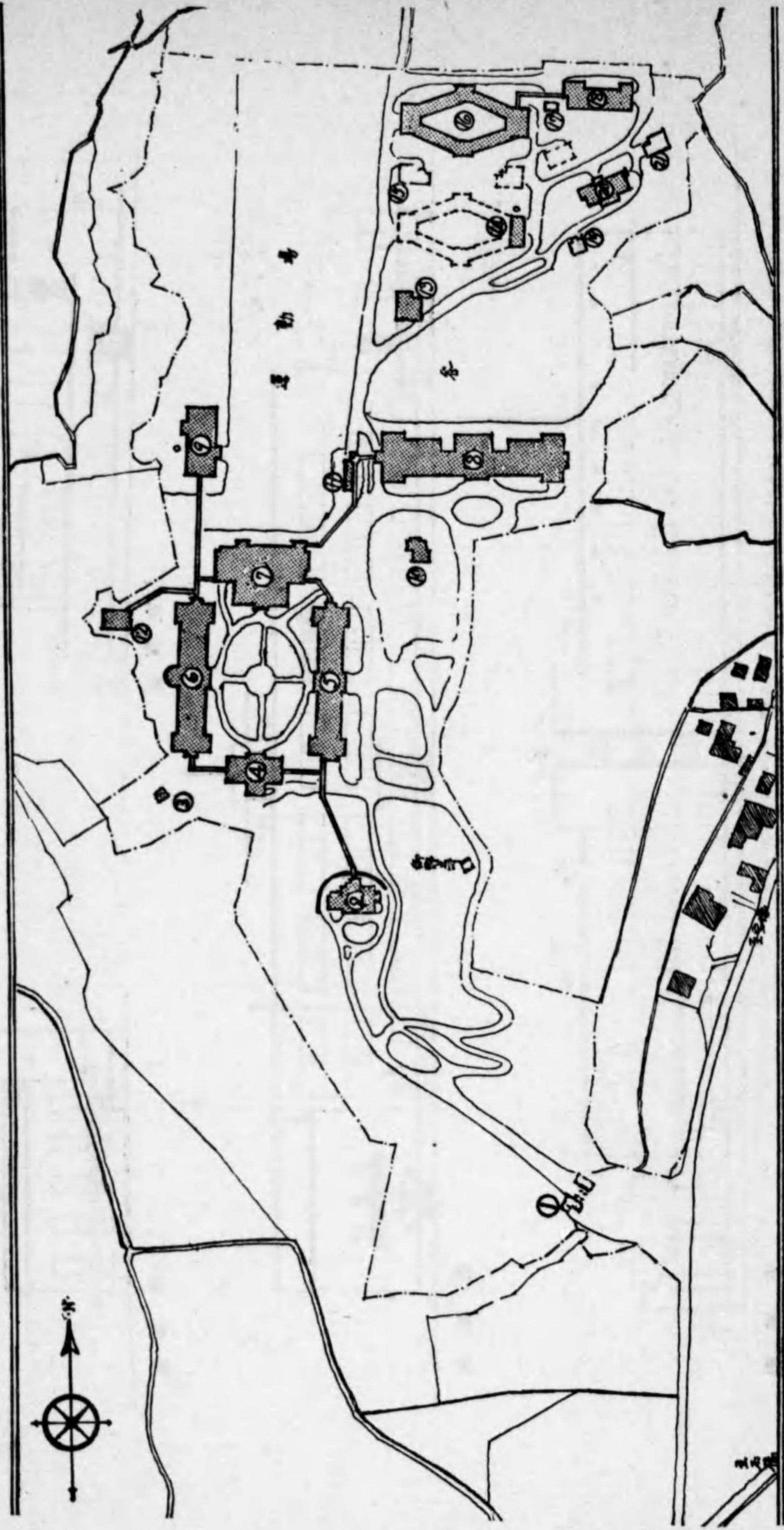

神戸女學院院配置圖

欠

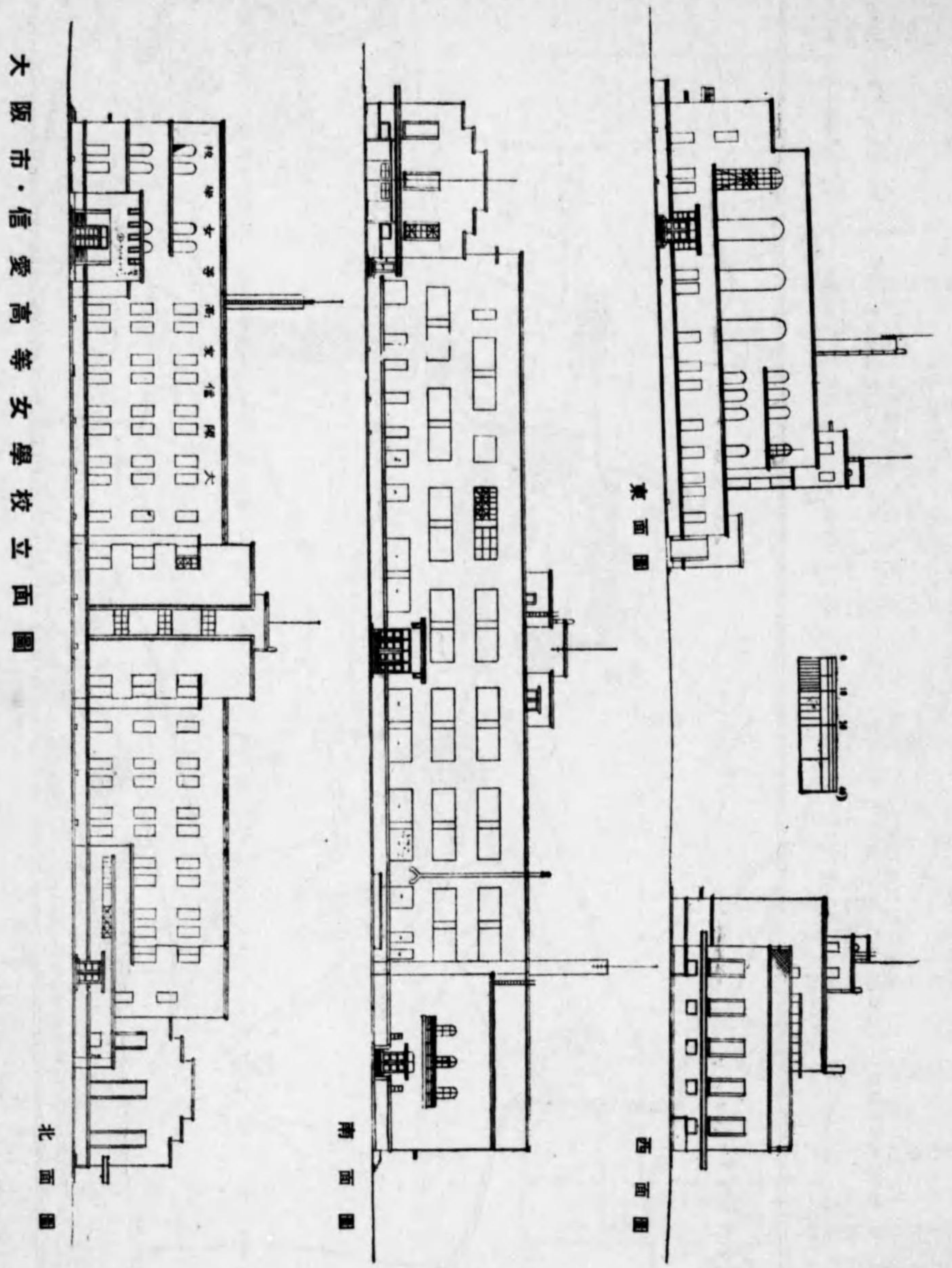

欠

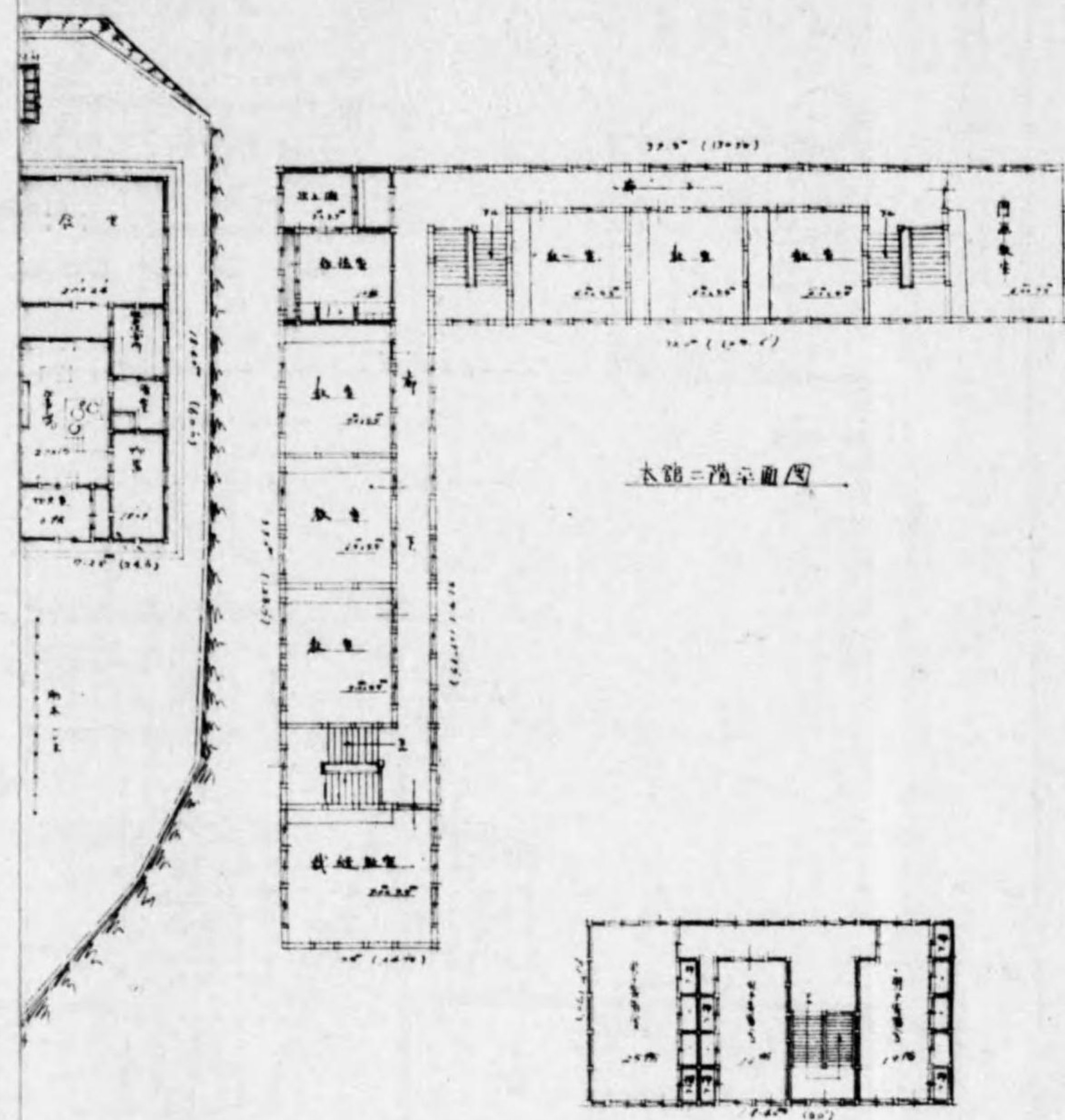

本館二階平面図

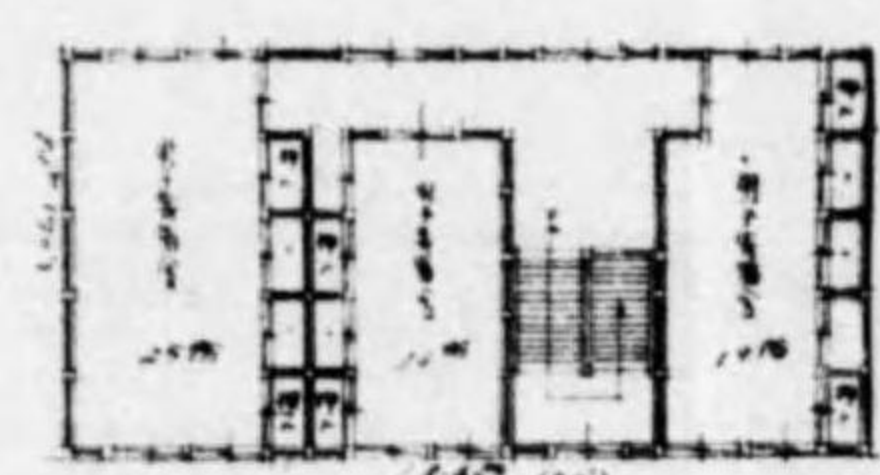

事務所二階平面図



所在地 兵庫縣明石郡垂水町
構造 木造2階建
建築面積 1,377.65 平方米
延坪 2,075.55
設計 兵庫縣營繕課

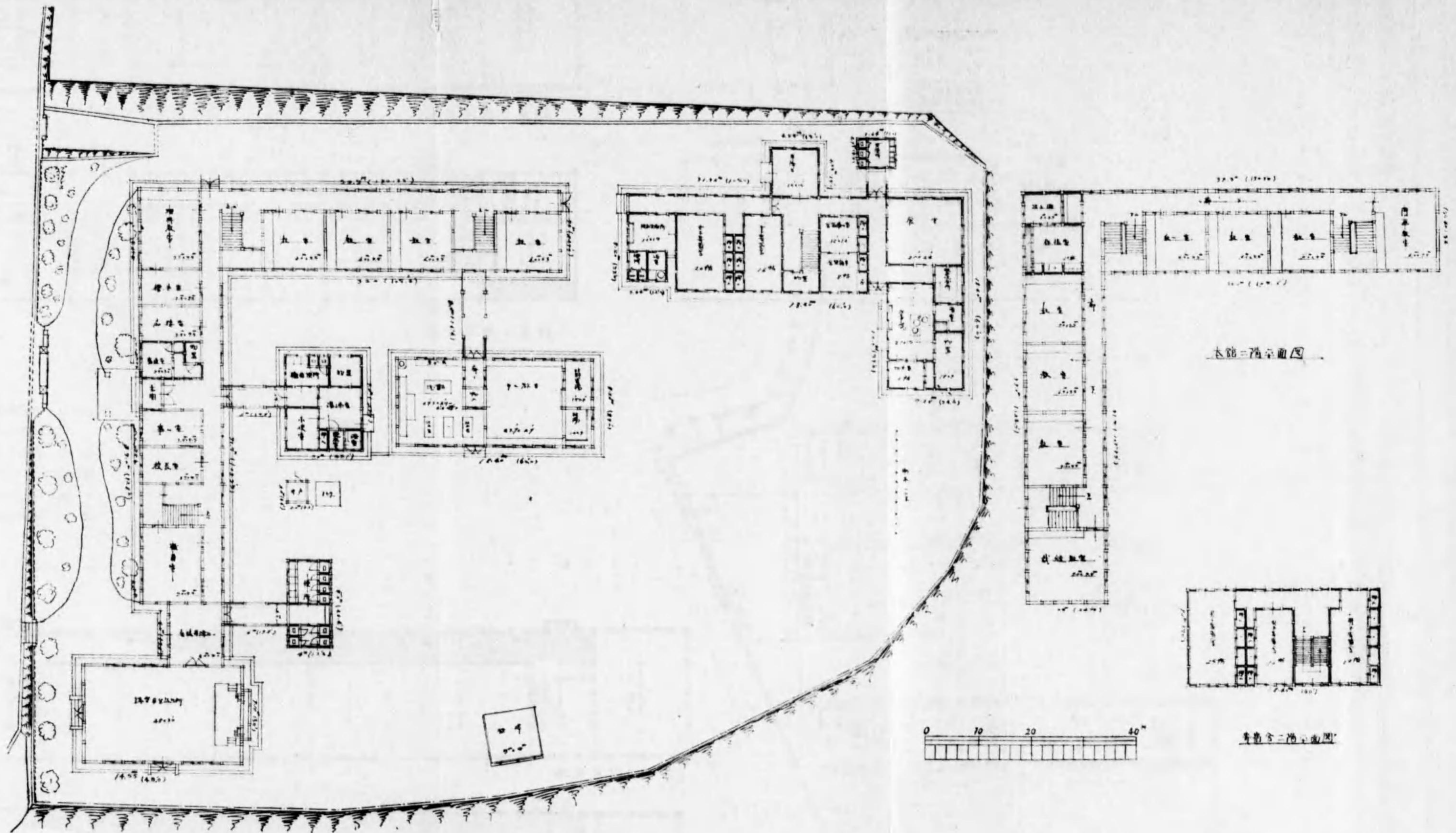

兵庫縣立聲啞學校平面圖配置圖及本館・講堂・寄宿舍各階平面圖

所在地 兵庫縣明石郡垂水町
 構造 木造2階建
 建築面積 1,377.65 平方米
 延坪 2,075.55
 設計 兵庫縣營繕課

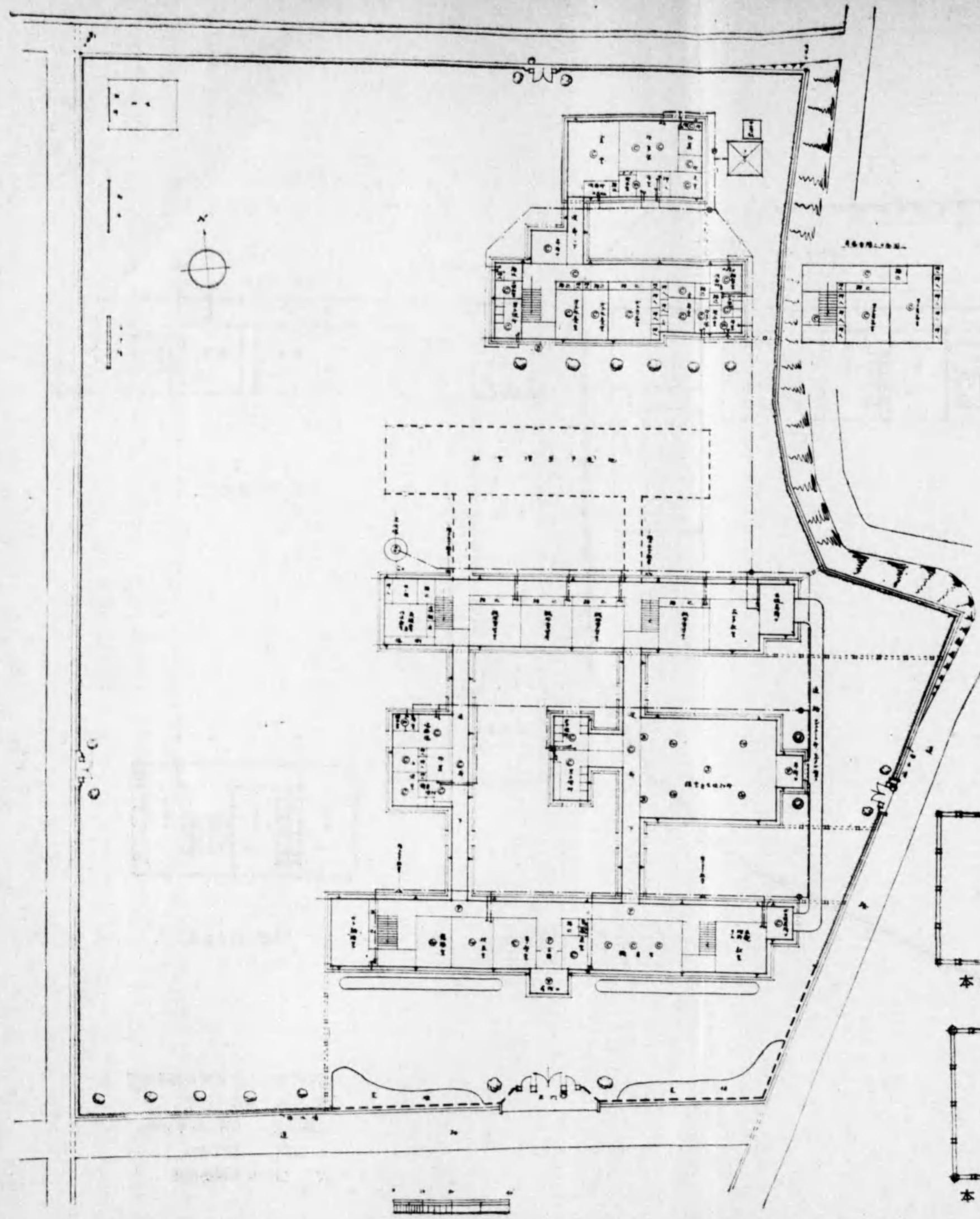

配置圖

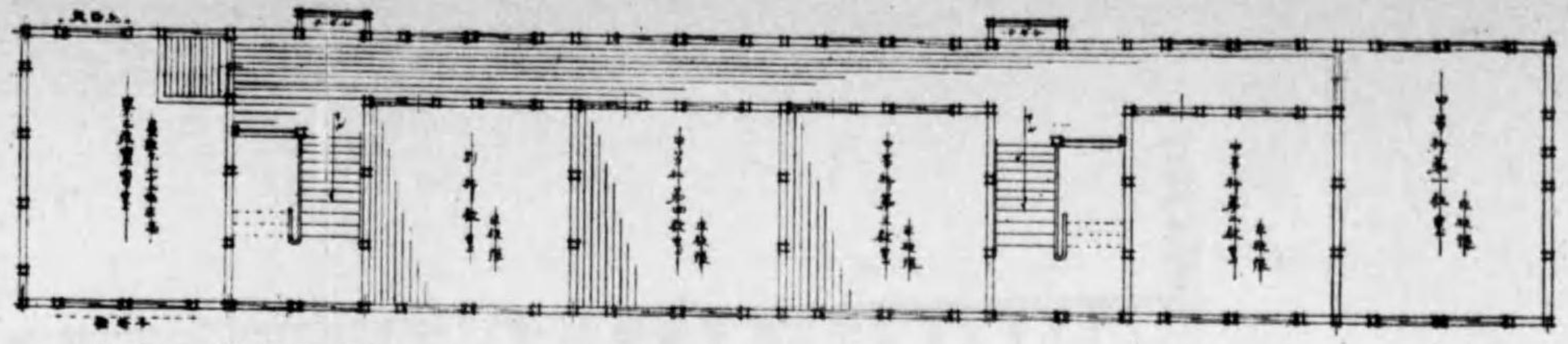

教室 2階平面圖

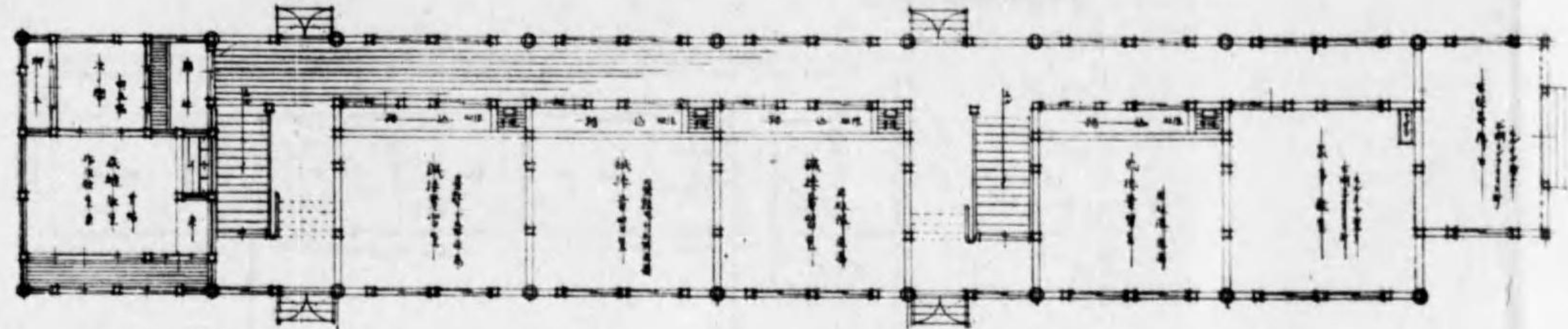

教室 1階平面圖

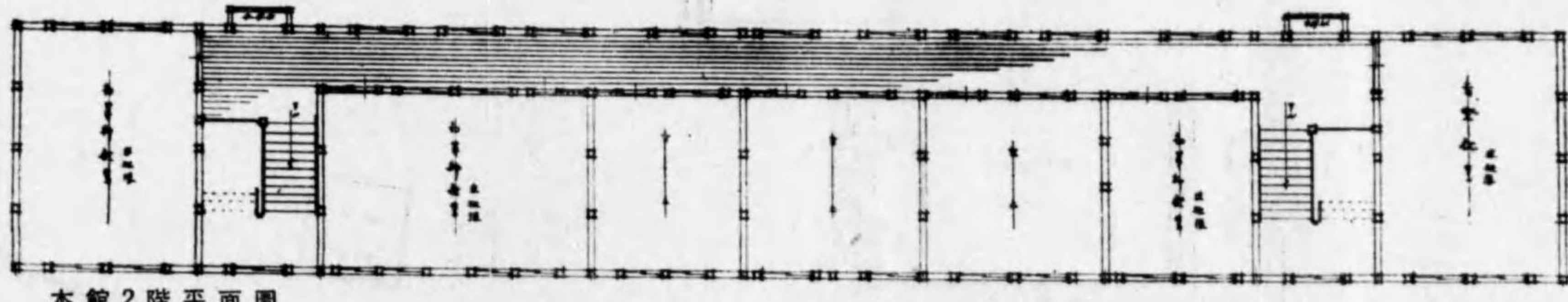

本館 2階平面圖

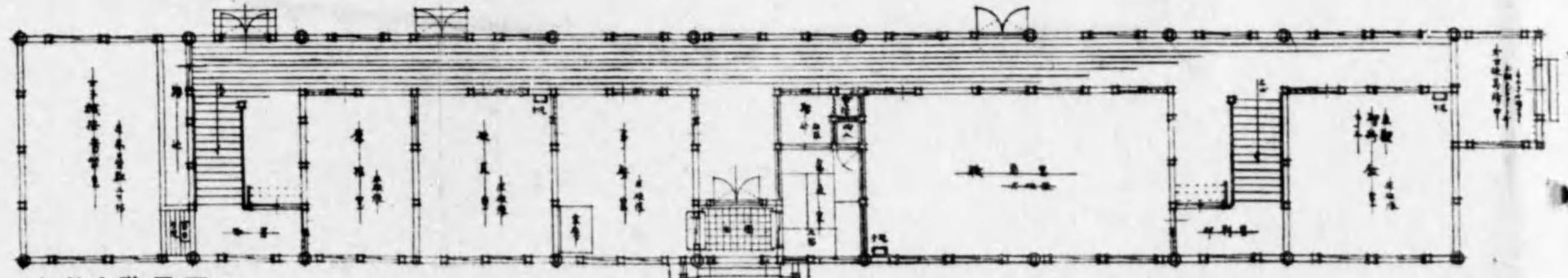

本館 1階平面圖

所在地 兵庫縣明石郡
垂水町東垂水
構造 木造2階建
建築面積 423.2坪
延坪 649.2坪
設計 兵庫縣營繕課

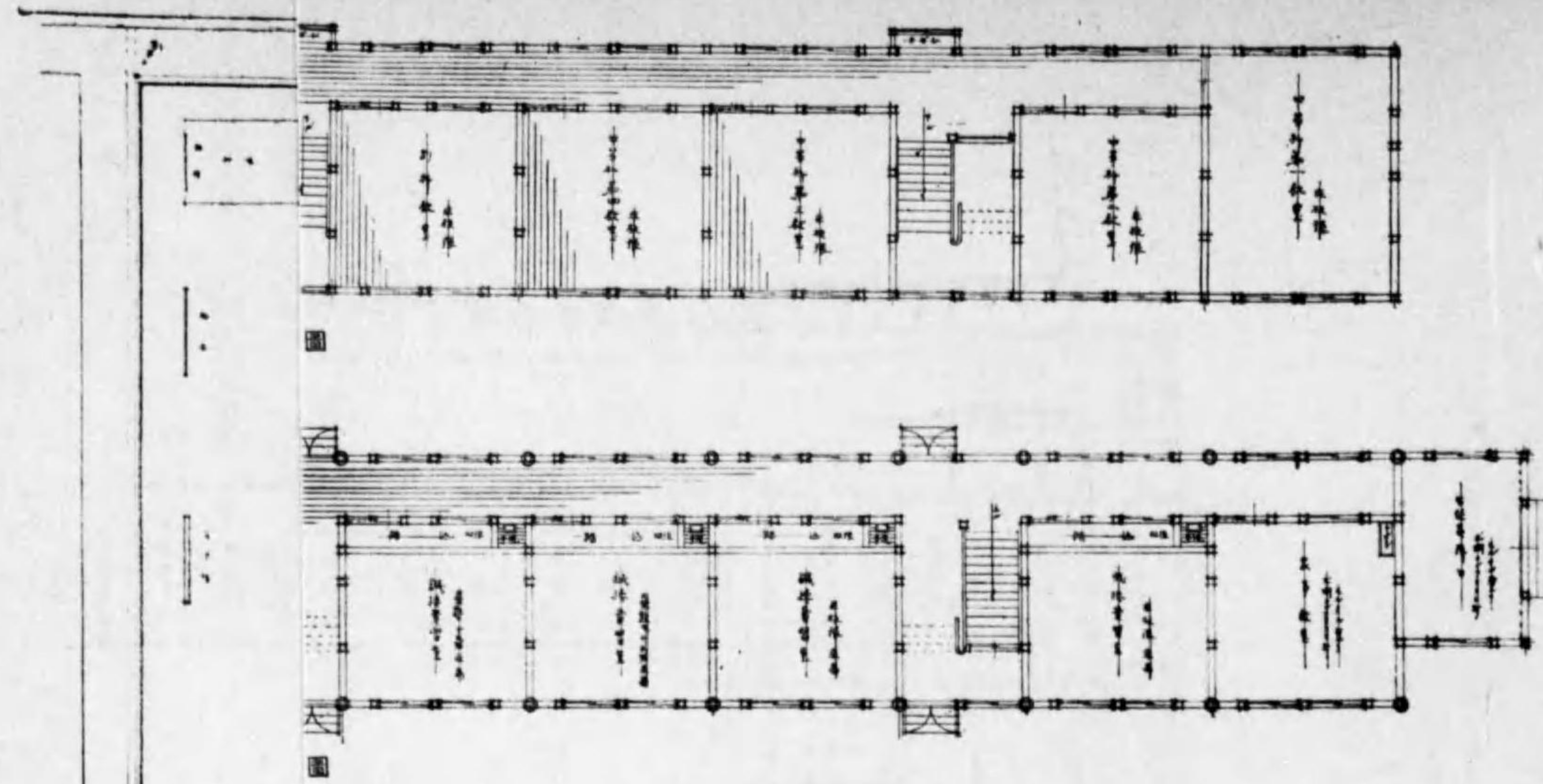

所在地 兵庫縣明石郡
垂水町東垂水
構造 木造2階建
建築面積 423.2坪
延坪 649.2坪
設計 兵庫縣營繕課

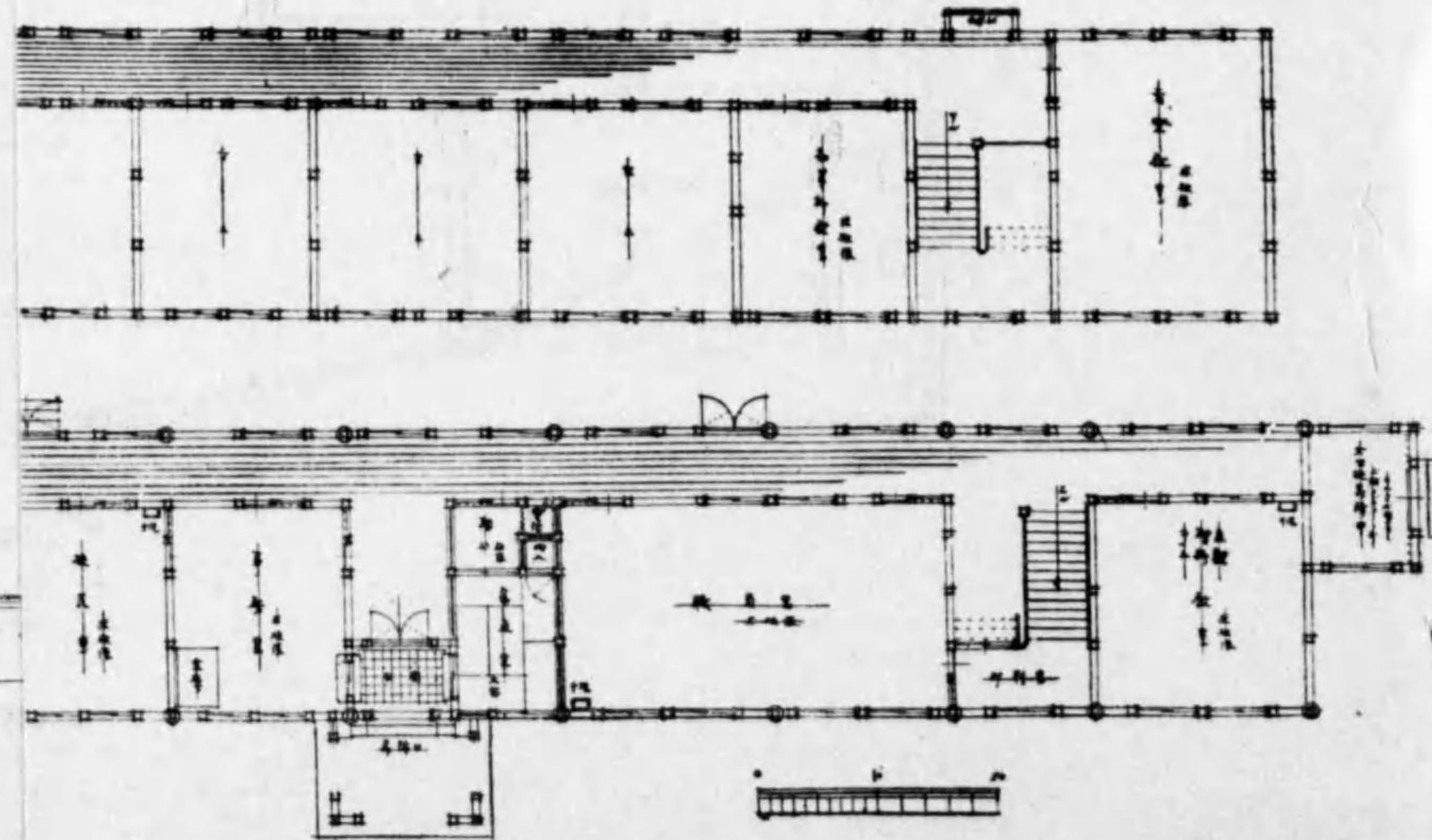

講堂平面圖

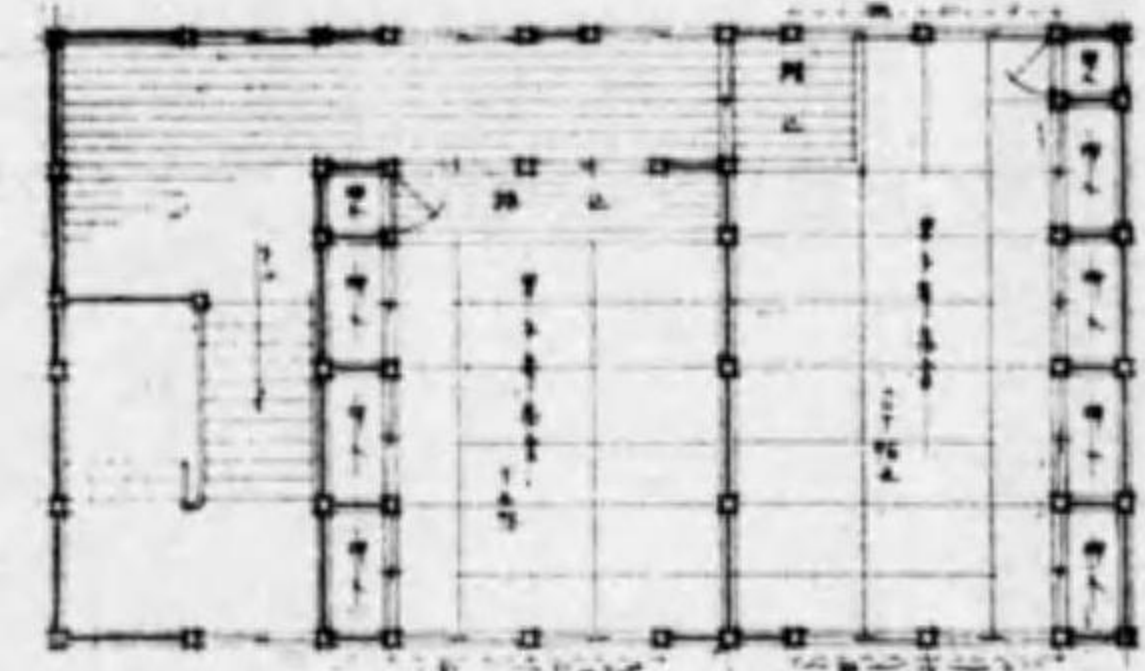

寄宿舎2階平面圖

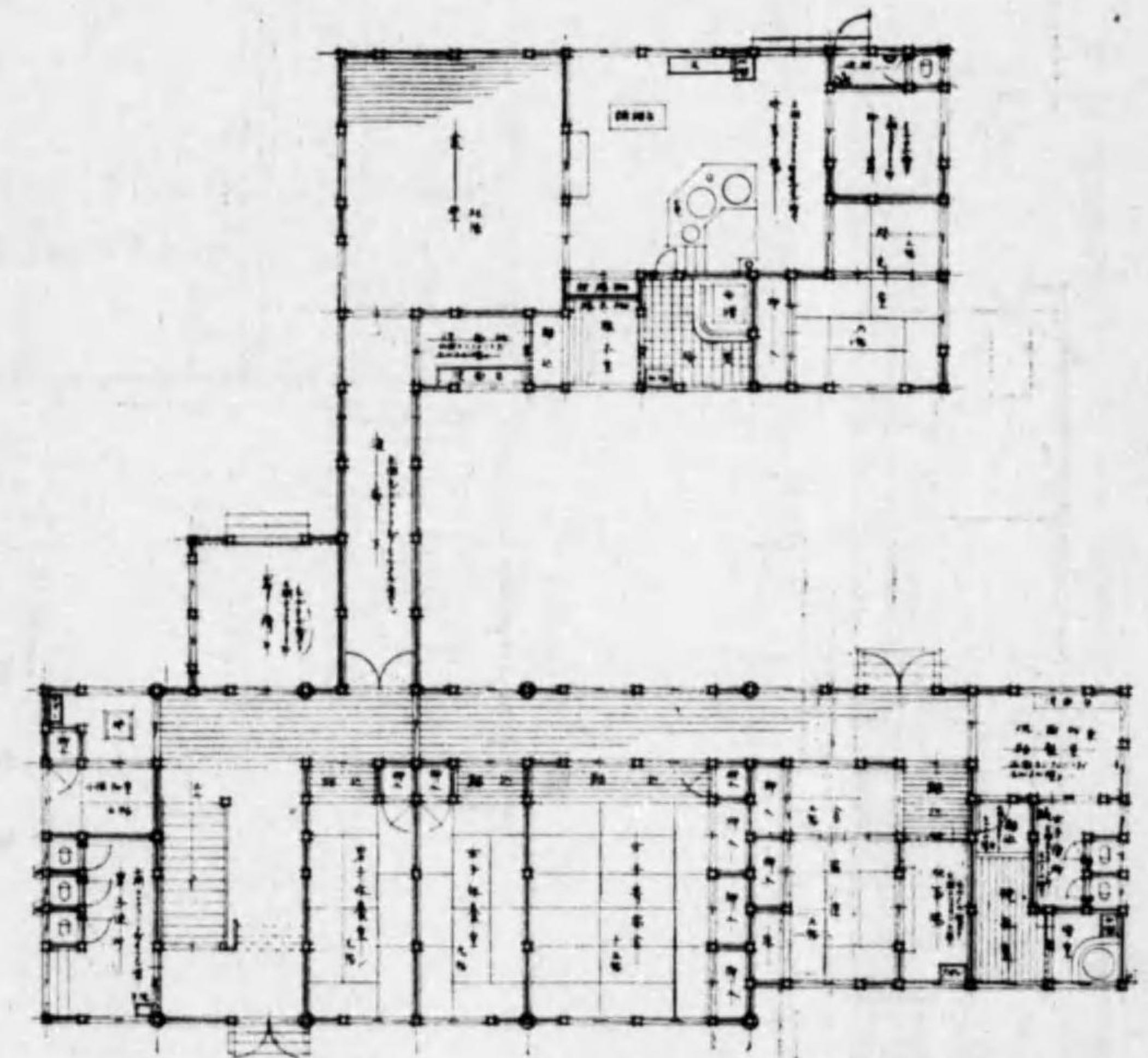

寄宿舎1階渡廊下炊事場平面圖

東京市立忍岡小學校立面圖

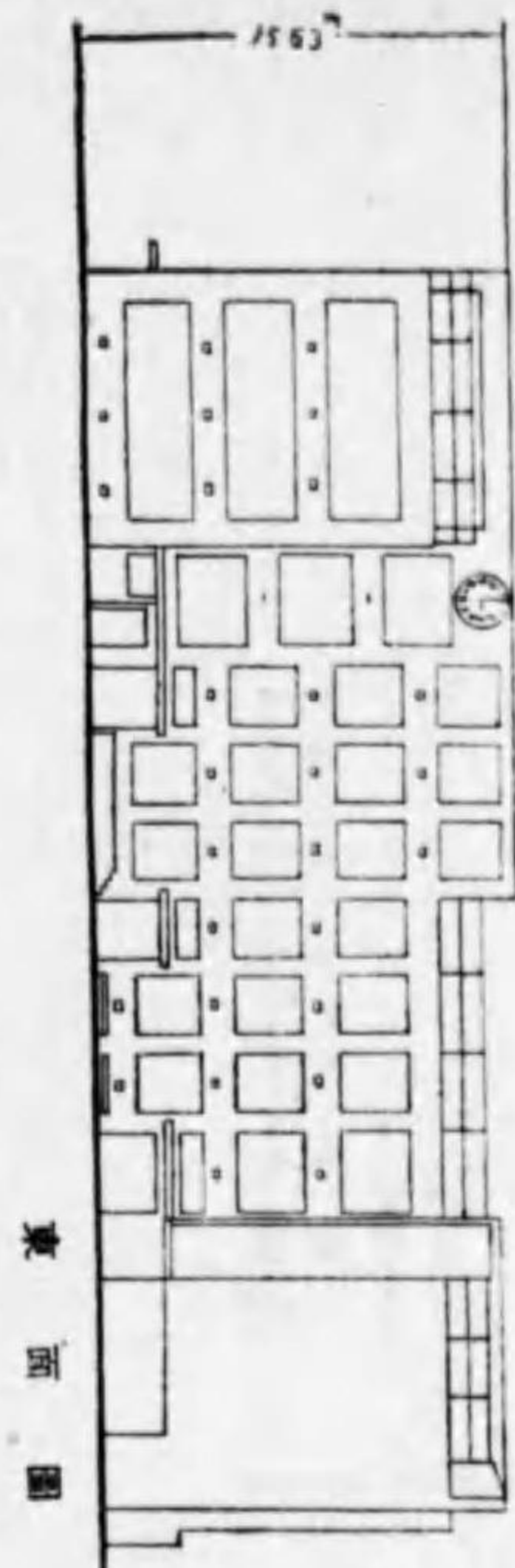

東面圖

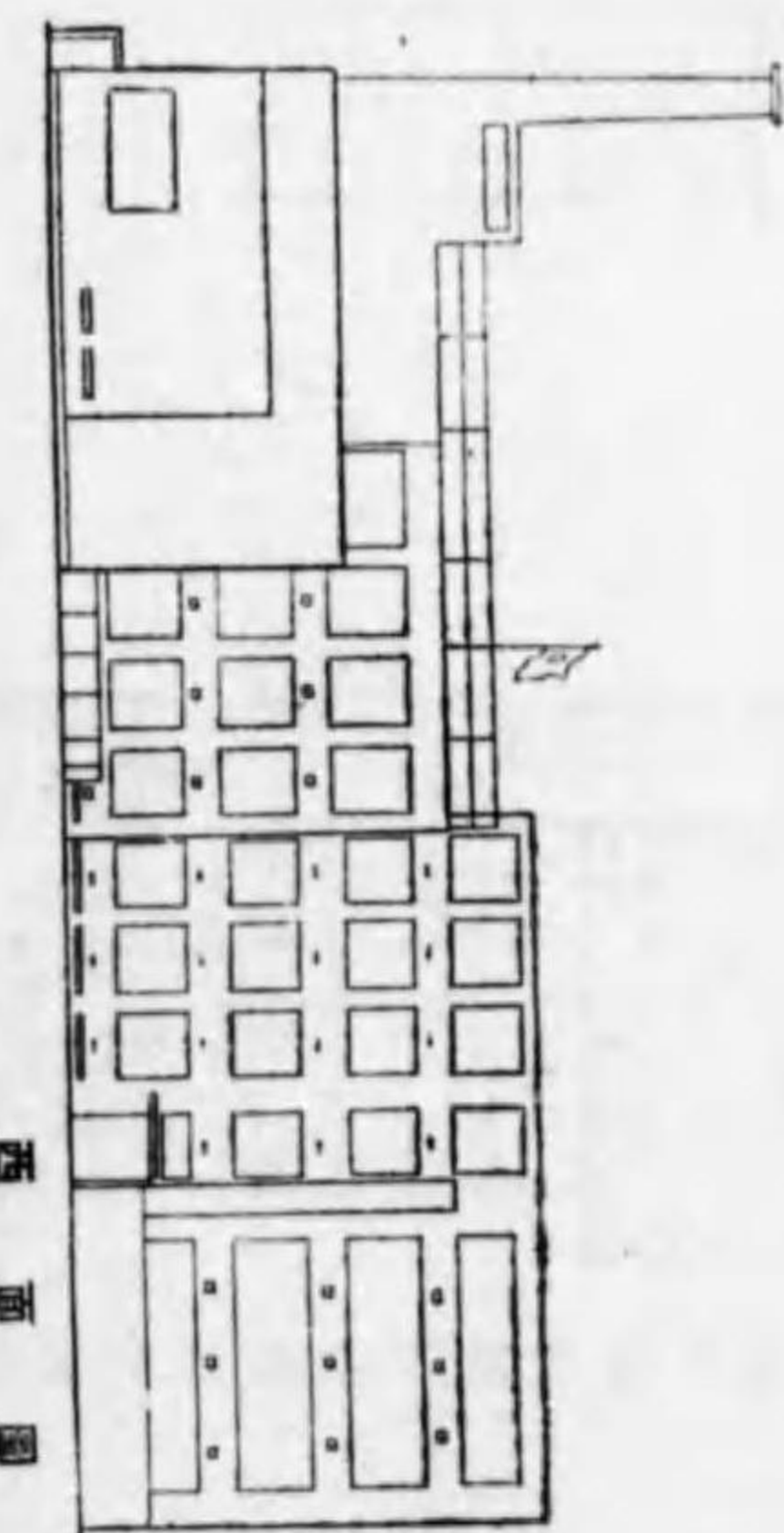

西面圖

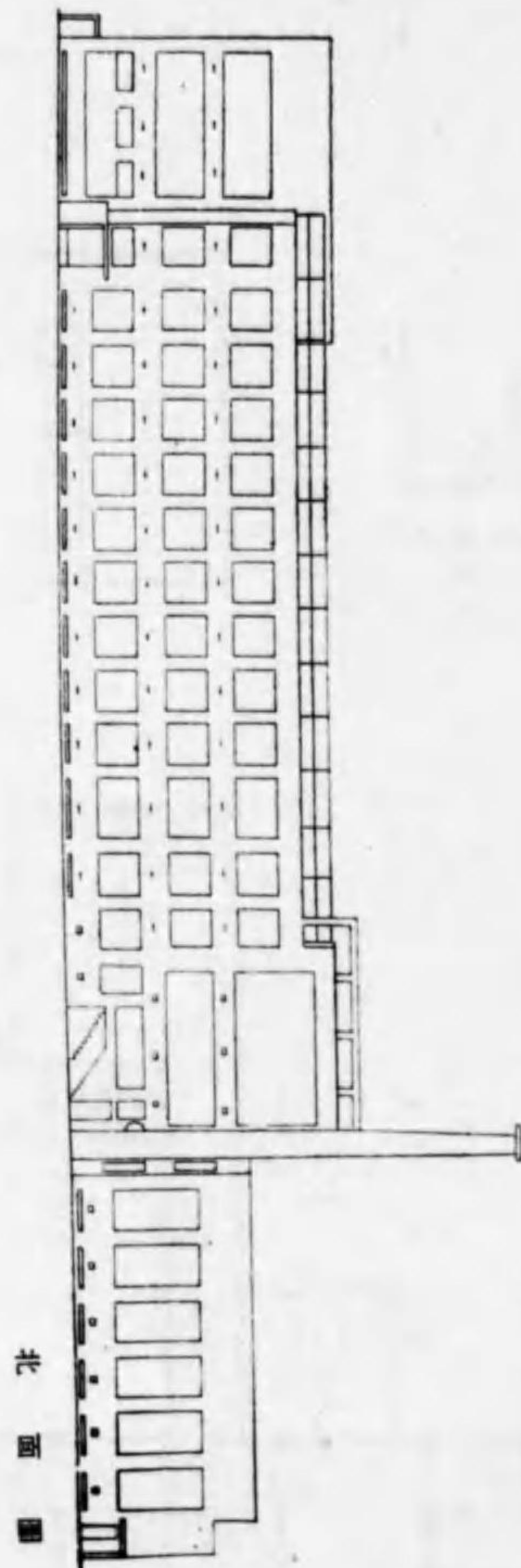

北面圖

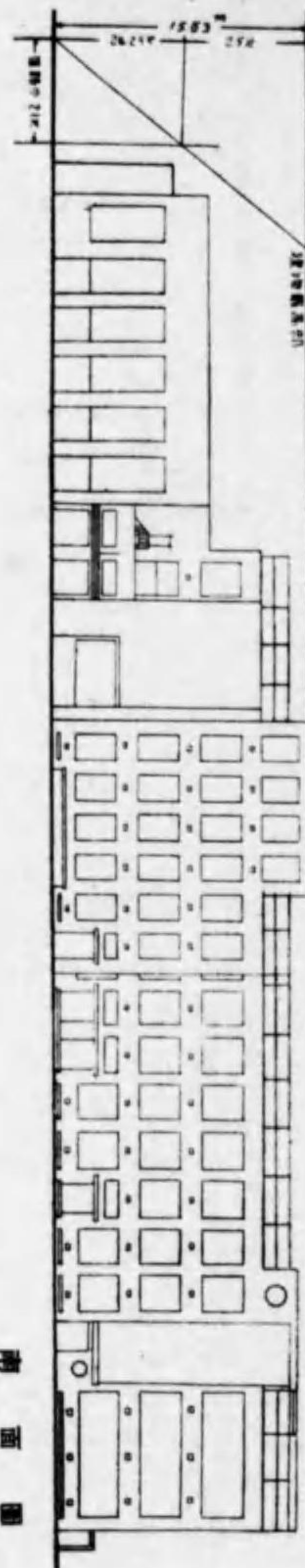

南面圖

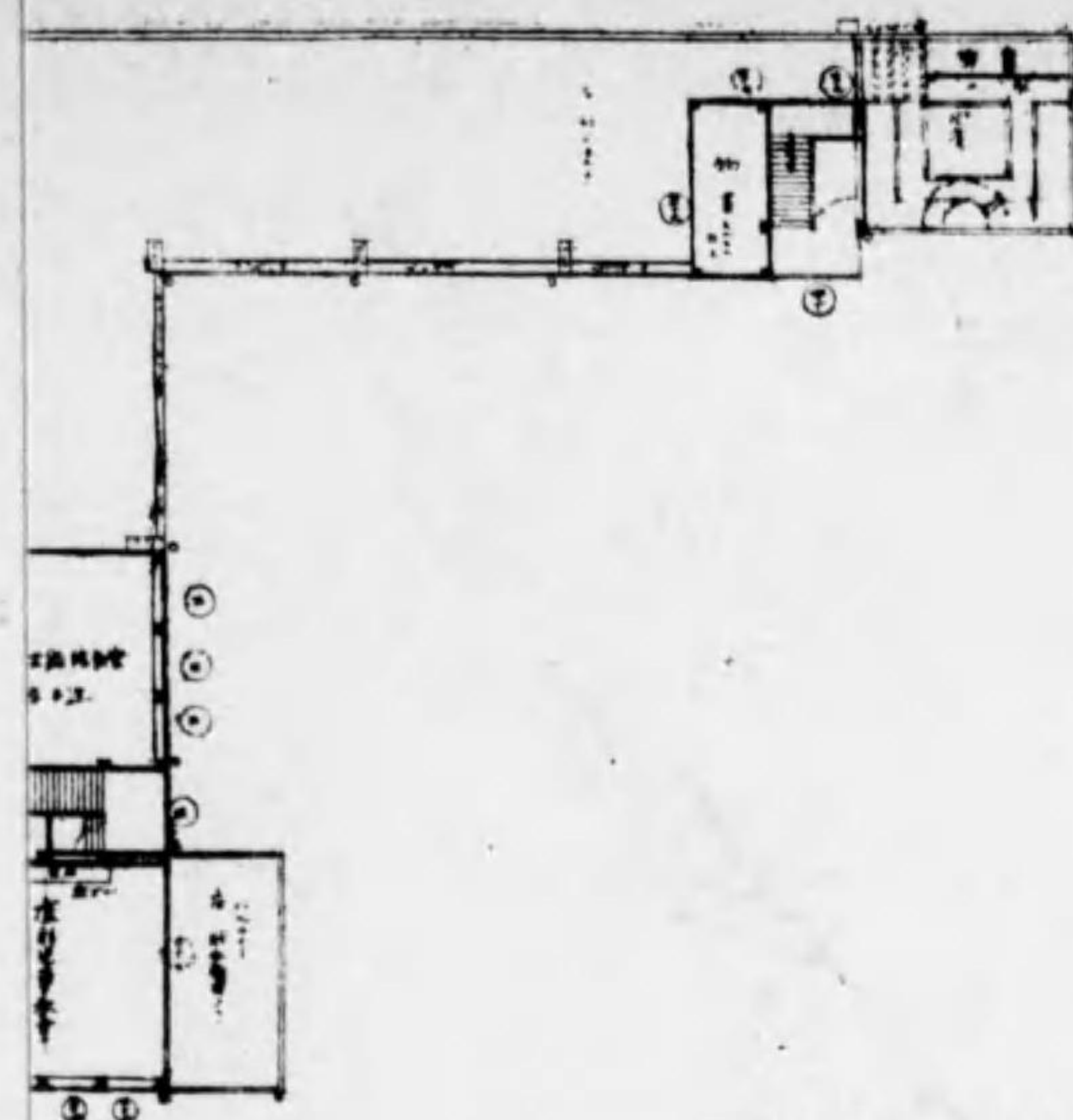

屋上平面圖

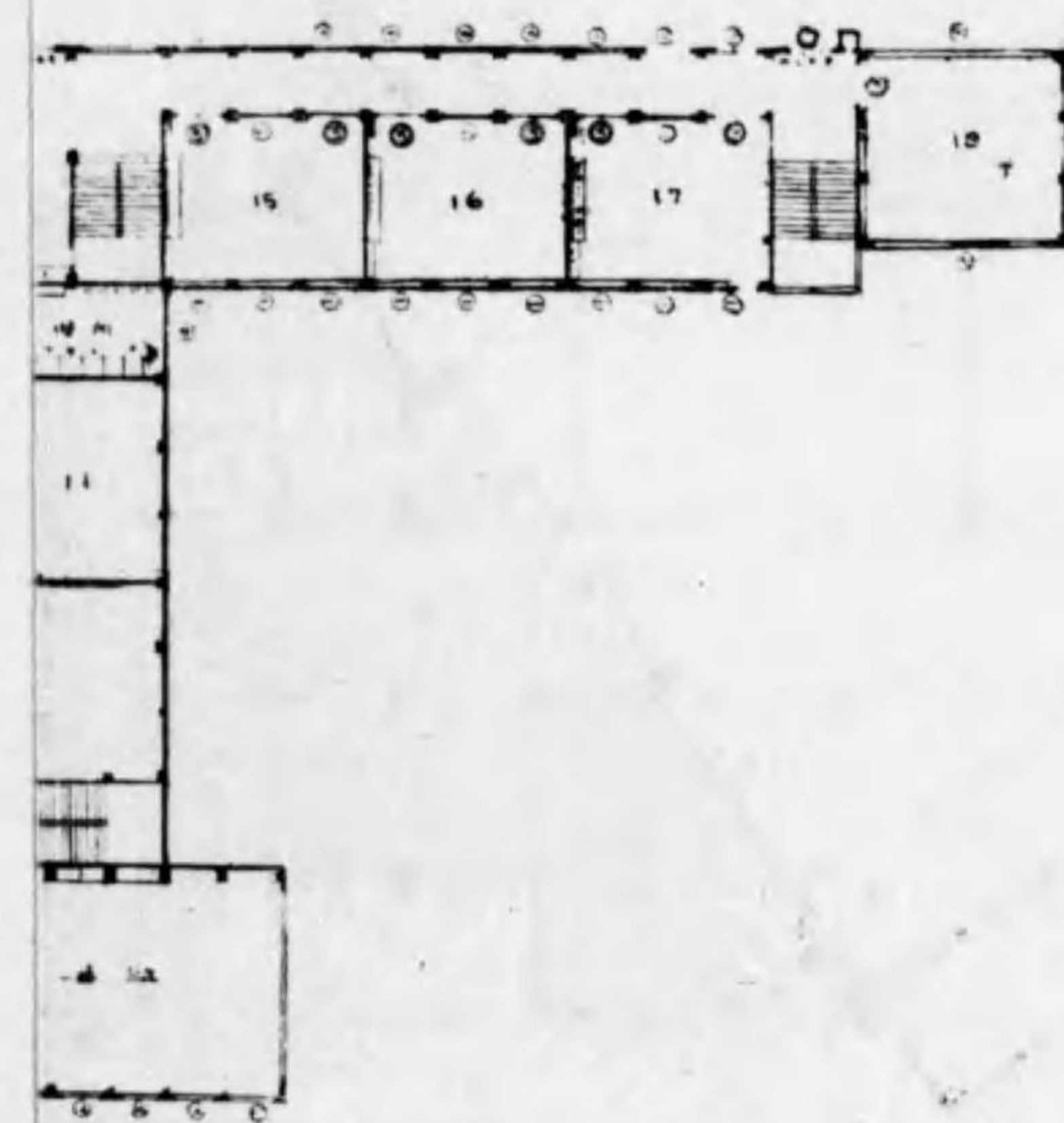

3階平面圖

所在地 東京市下谷區池ノ端七軒町
 構造 鐵骨鐵筋混凝土造
 1部4階3階建
 建築面積 1,423.0平方米
 延坪 3,867.0
 設計 東京市建築課
 施工 清水組

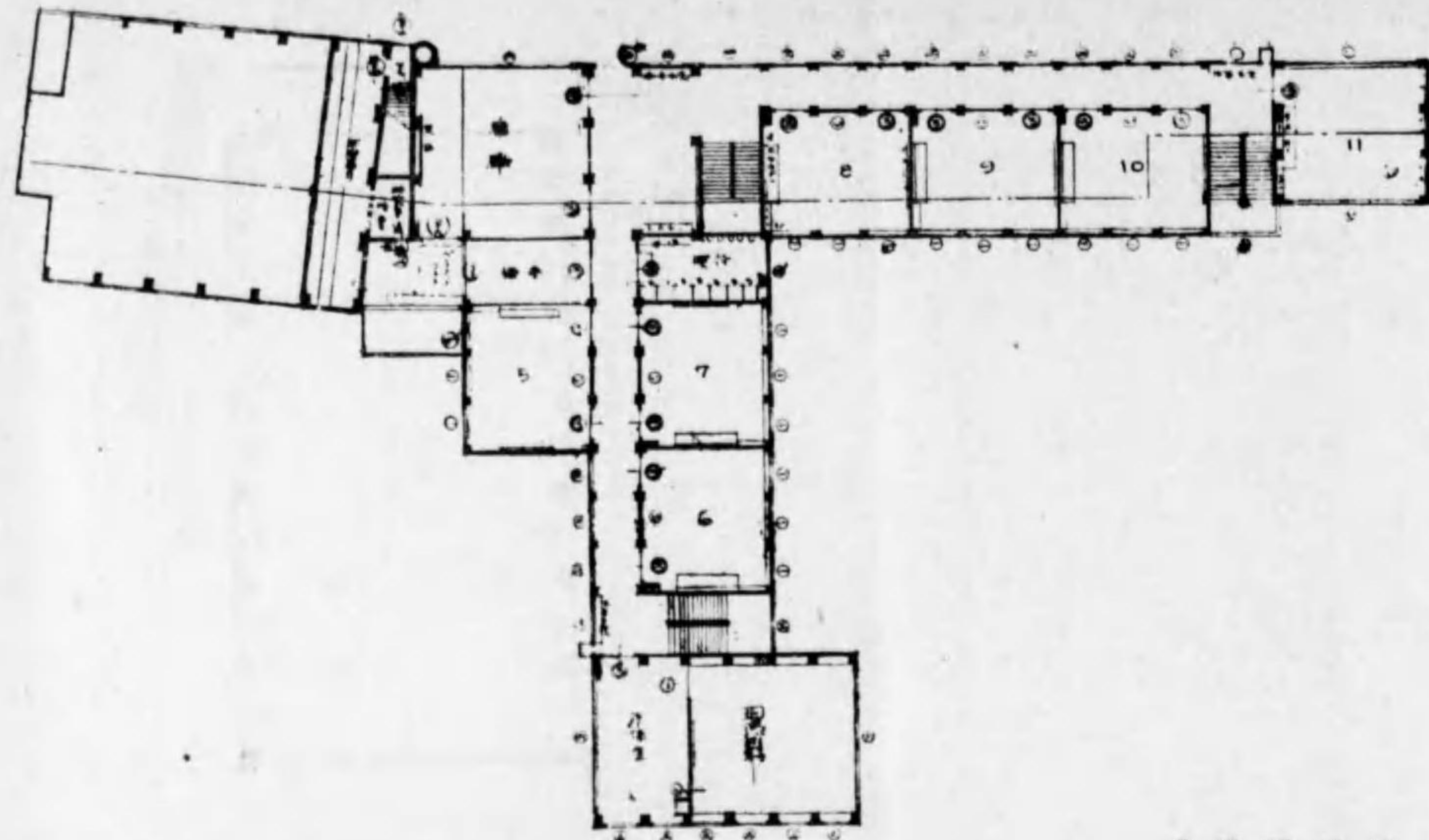

2 階 平 面 圖

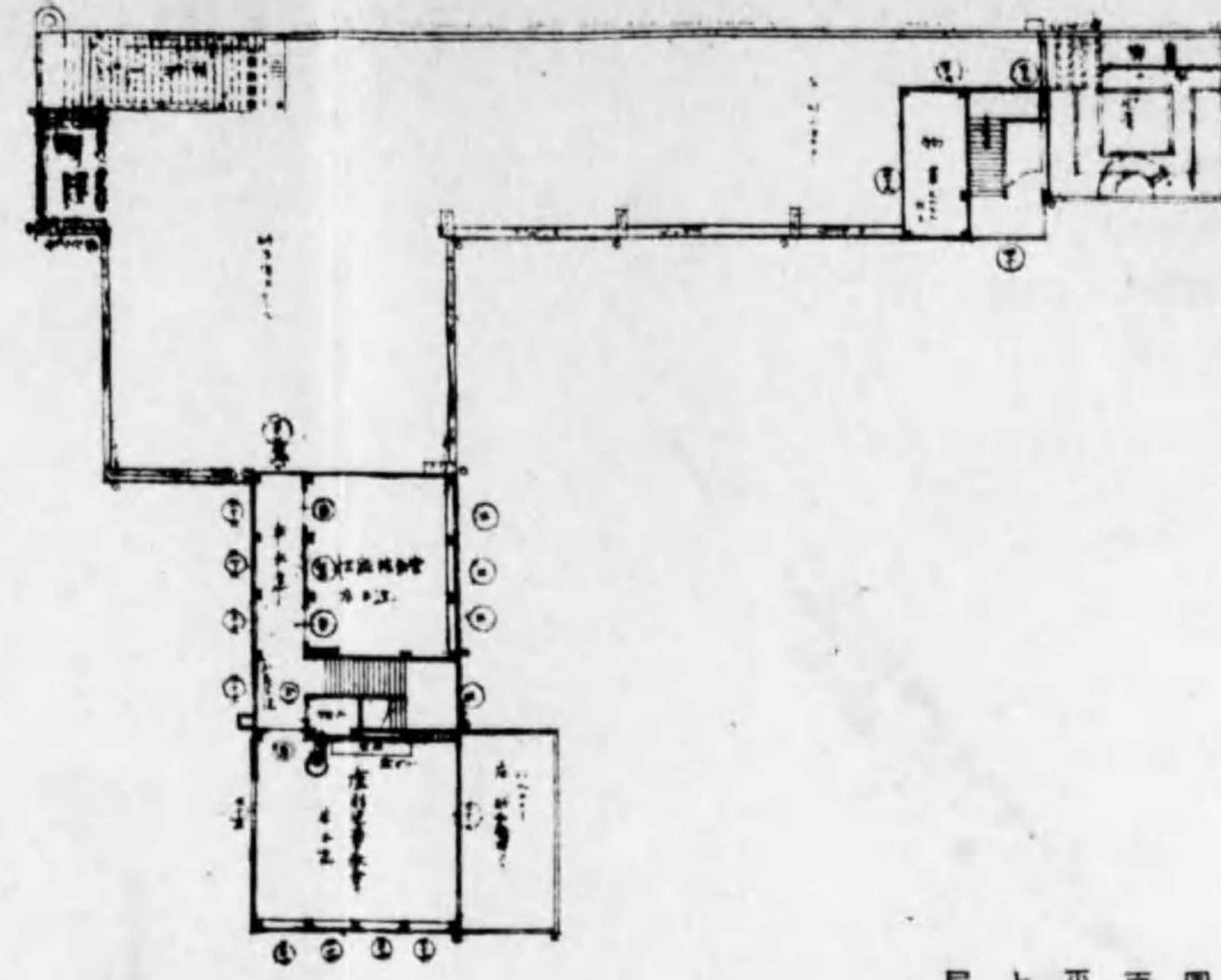

屋 上 平 面 圖

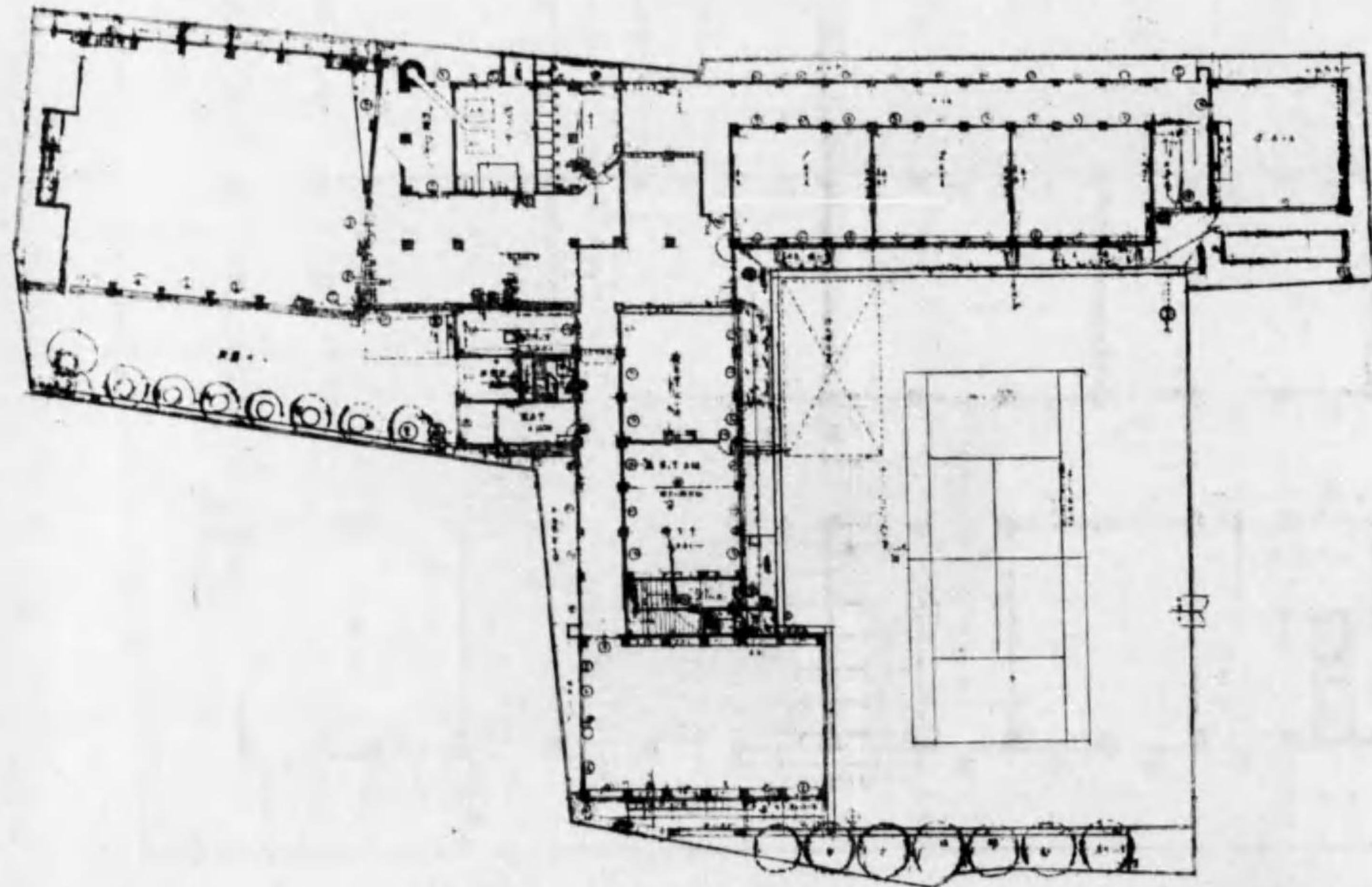

1 階 平 面 圖

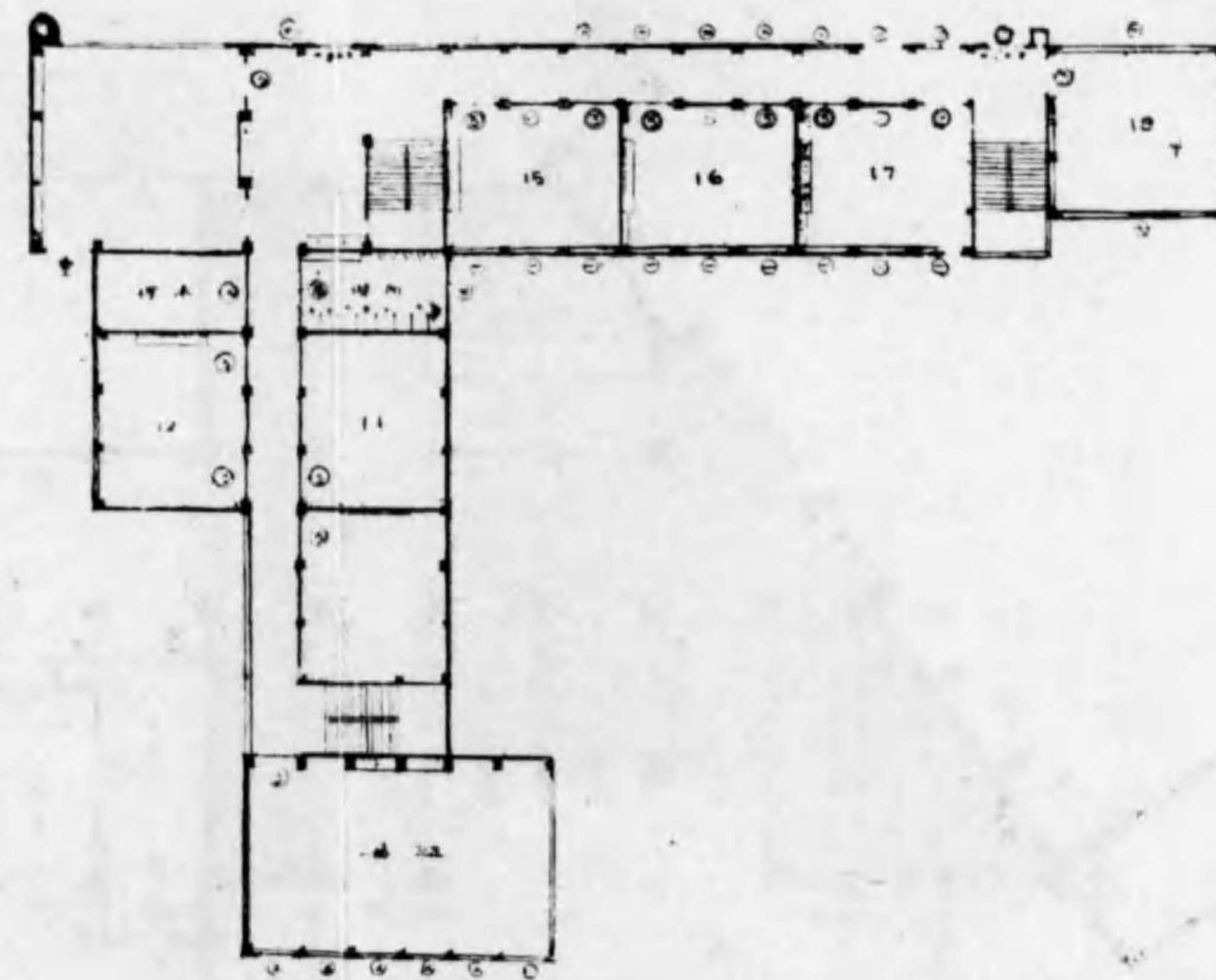

3 階 平 面 圖

所在地 東京市下谷區池ノ
端七軒町
構 造 鐵骨鐵筋混凝土造
1部4階3階建
建築面積 1,423.0平方米
延坪 3,867.0
設 計 東京市建築課
施 工 清水組

所在地 東京市赤坂區榎町
 構造 鐵骨鐵筋混凝土造 4 階建
 建築面積 1,812.121 平方米
 延坪 4,501.743 平方米
 設計 東京市建築課
 施工 竹田組

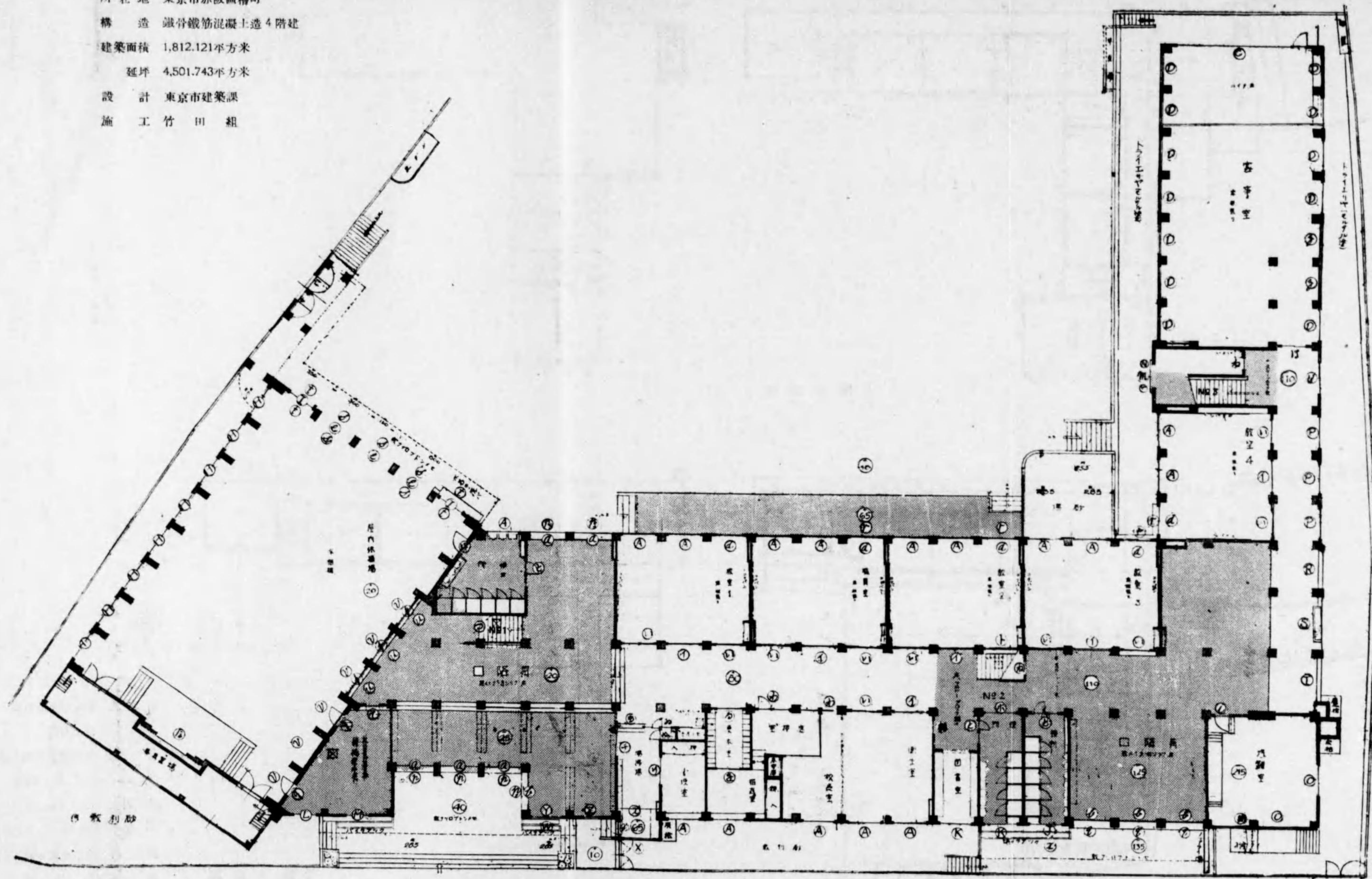

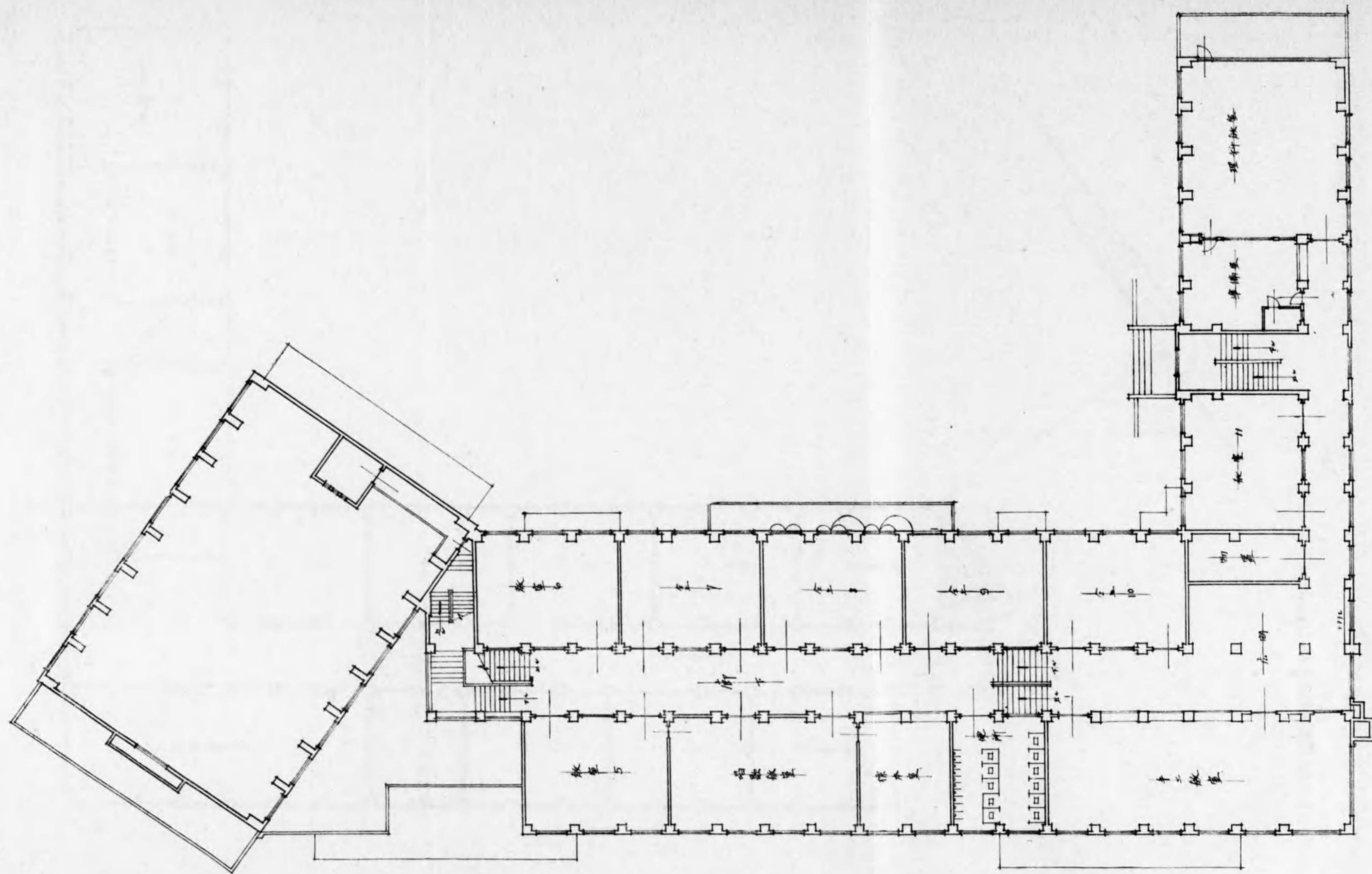

東京市立中之町尋常赤阪高等小學校2階平面圖

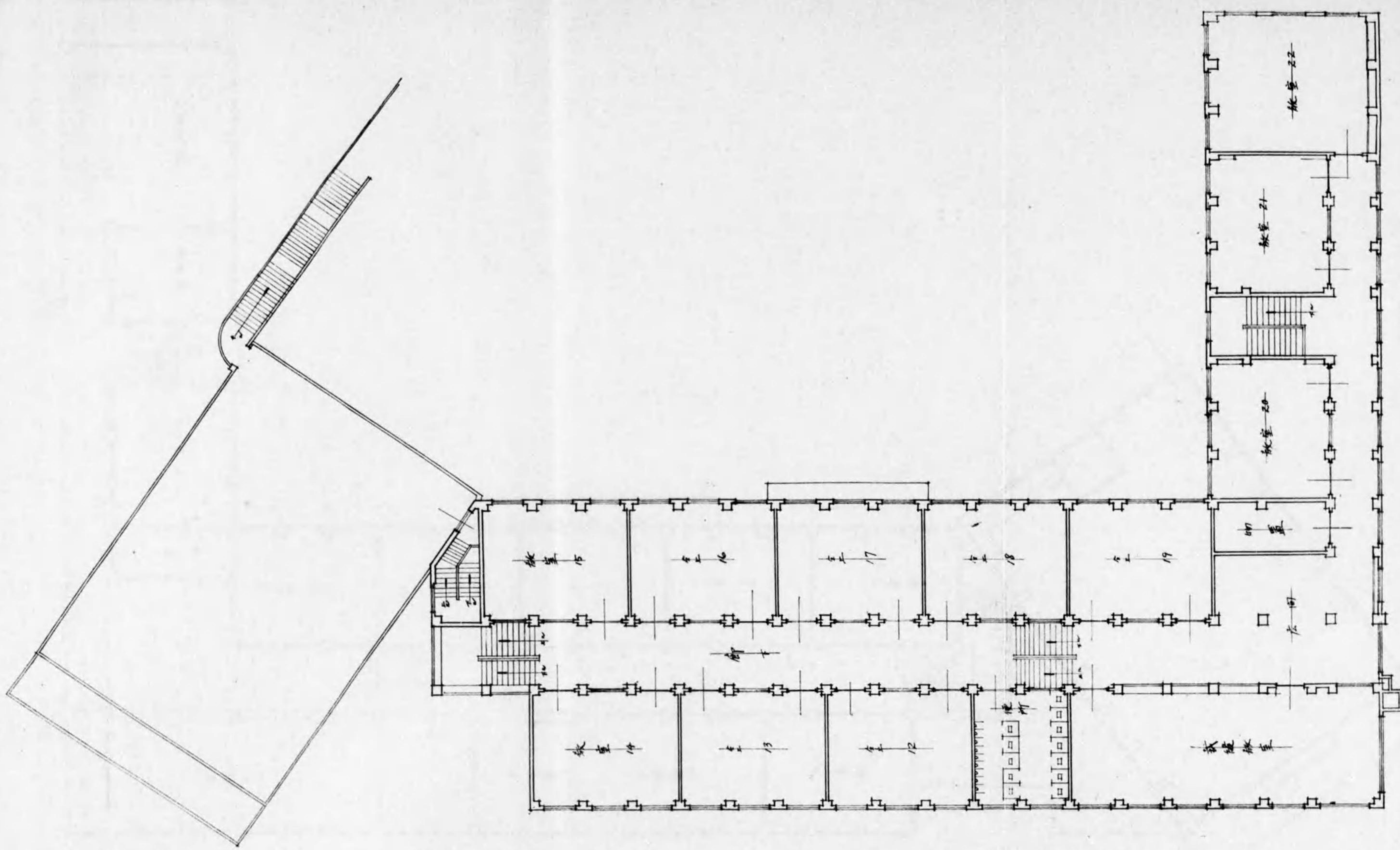

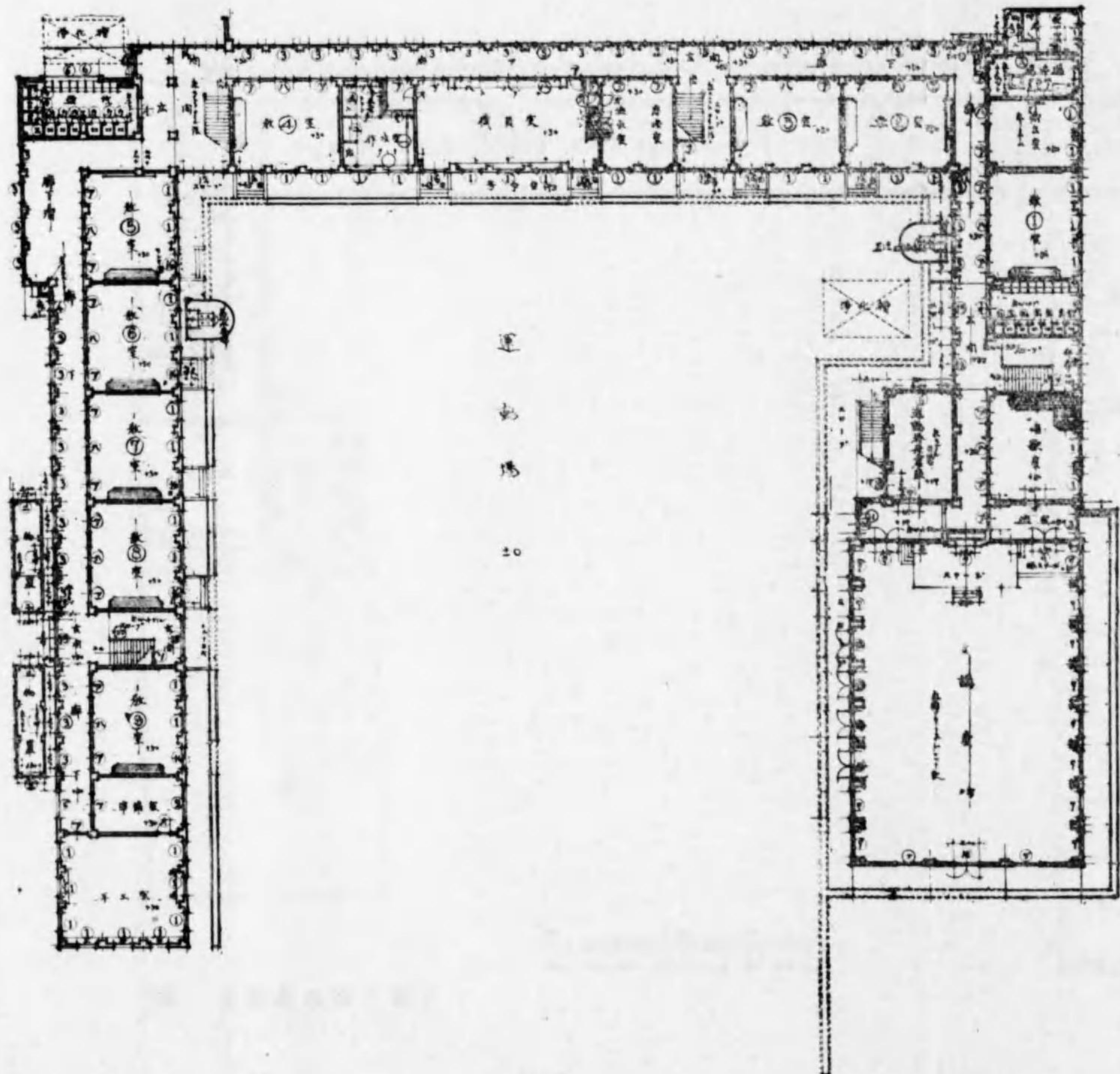

1 階 平 面 圖



2 階 平 面 圖

所在地	神戸市兵庫區川中町	塔屋	100.46
構造	鐵骨、鐵筋混凝土造3階建	延坪	5,403.05
建築面積	1階 2,127.13平方米	設計	神戸市營繕課
	2階 1,587.73	施工	鴻池組
	3階 1,587.73		

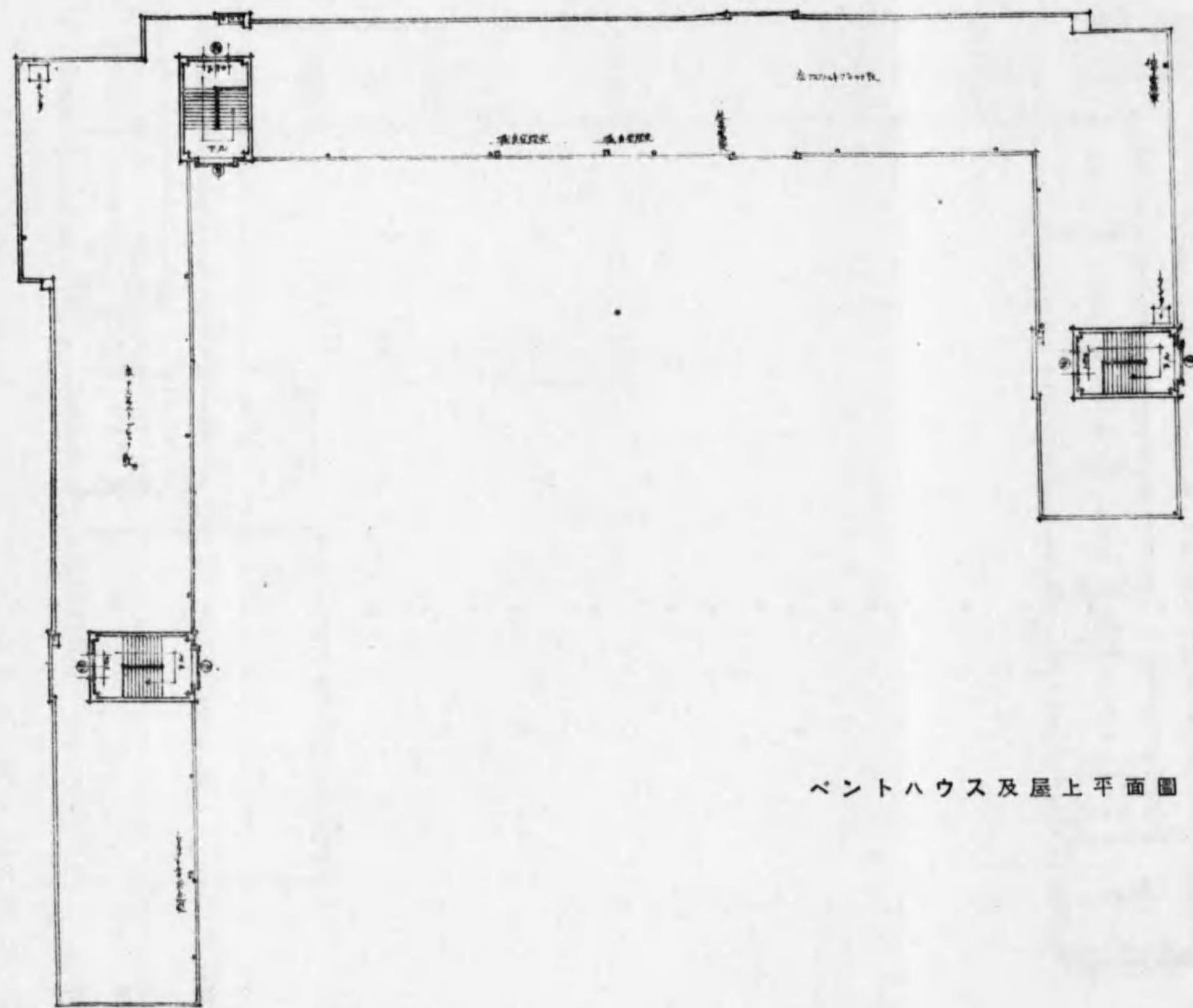

ベントハウス及屋上平面圖

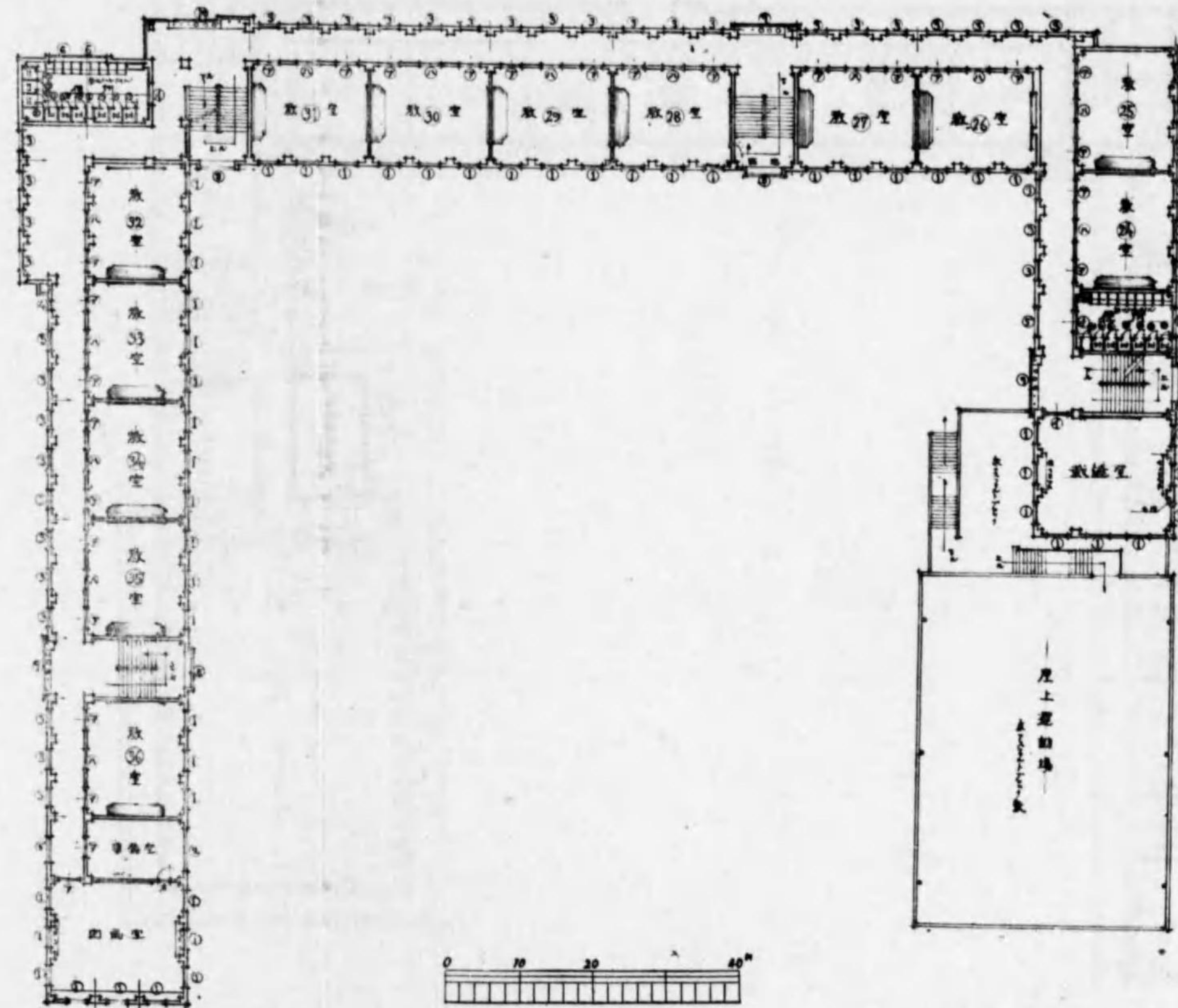

3階平面圖及屋上一部

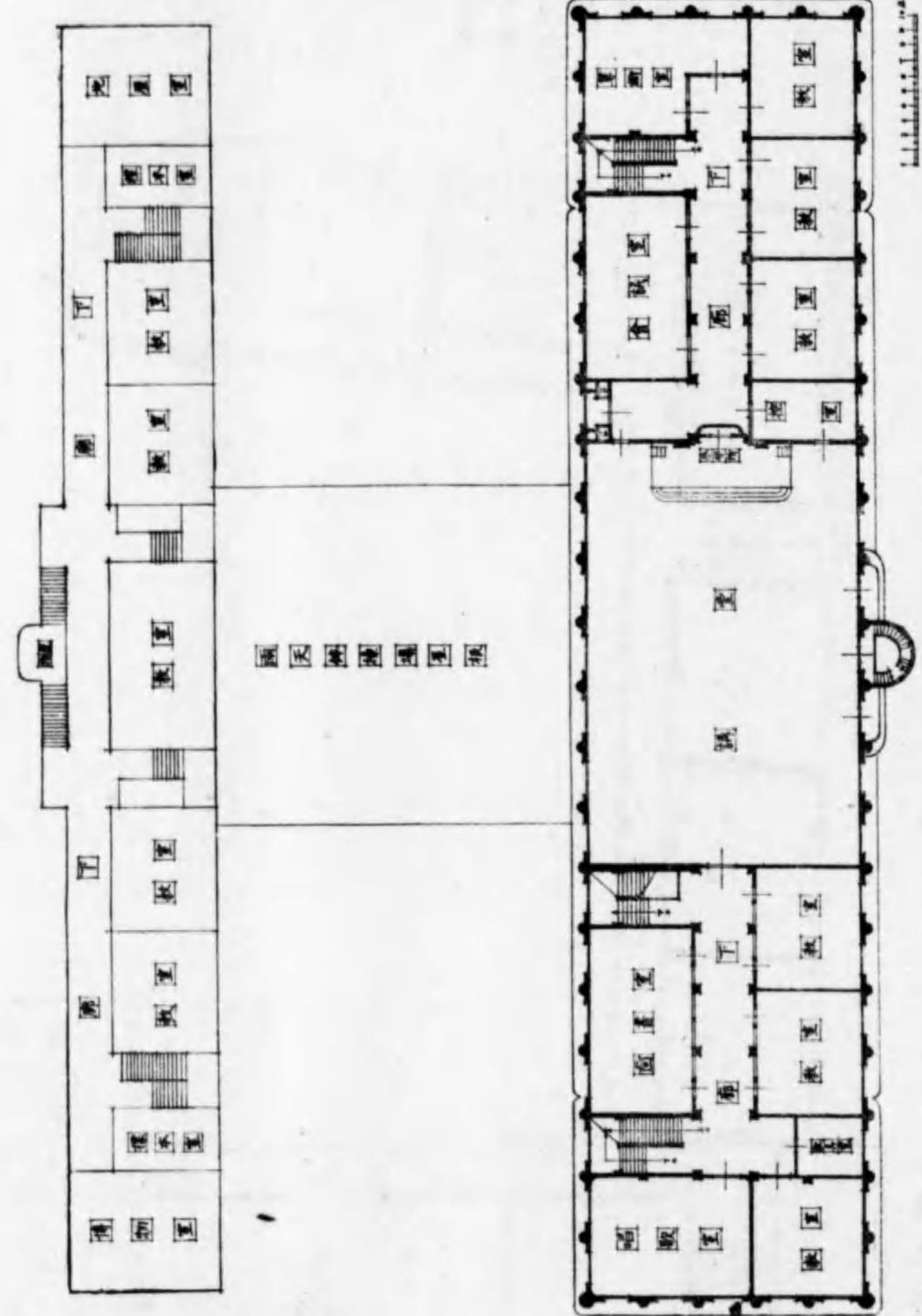

3階平面圖

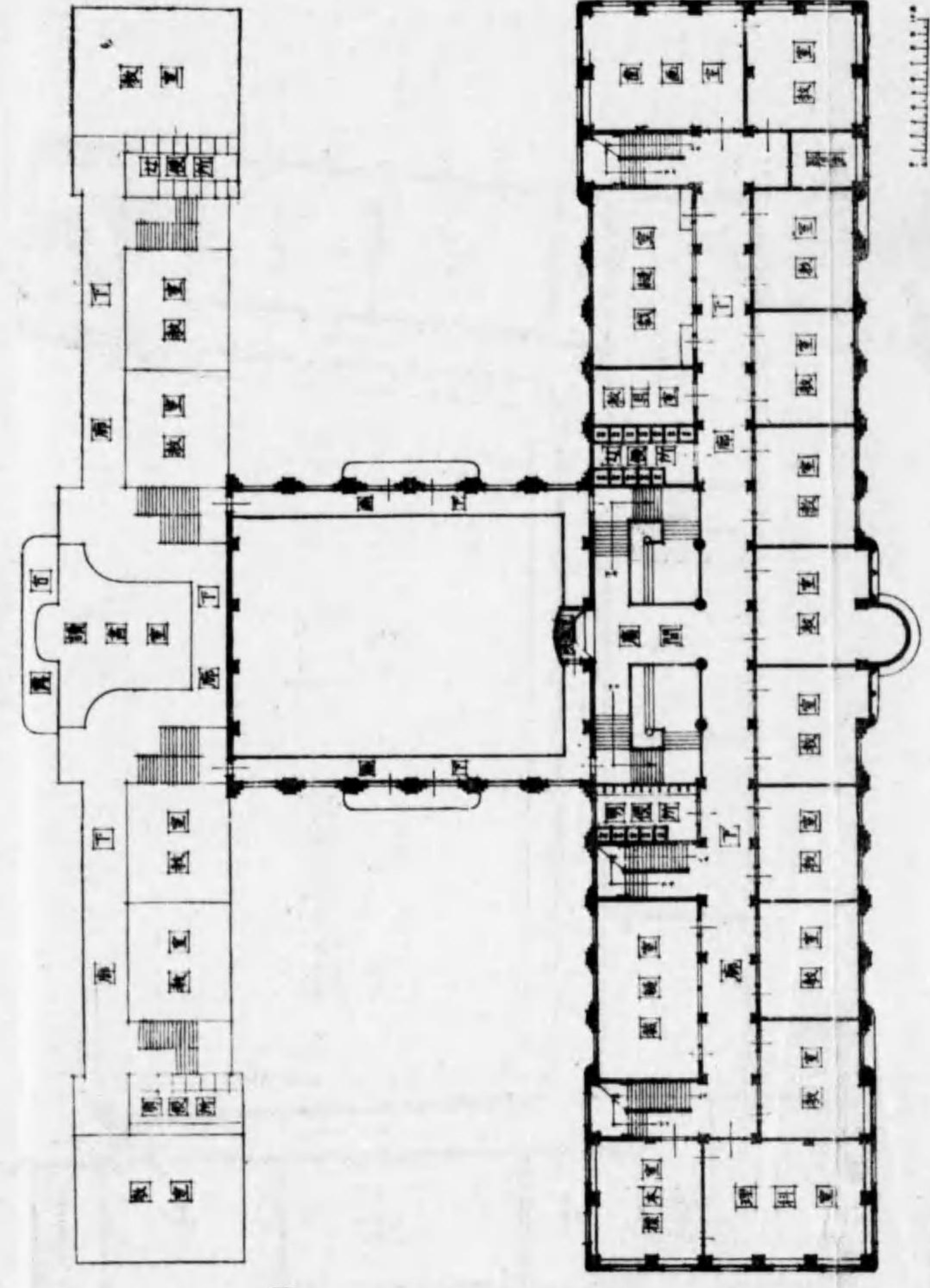

2階平面圖

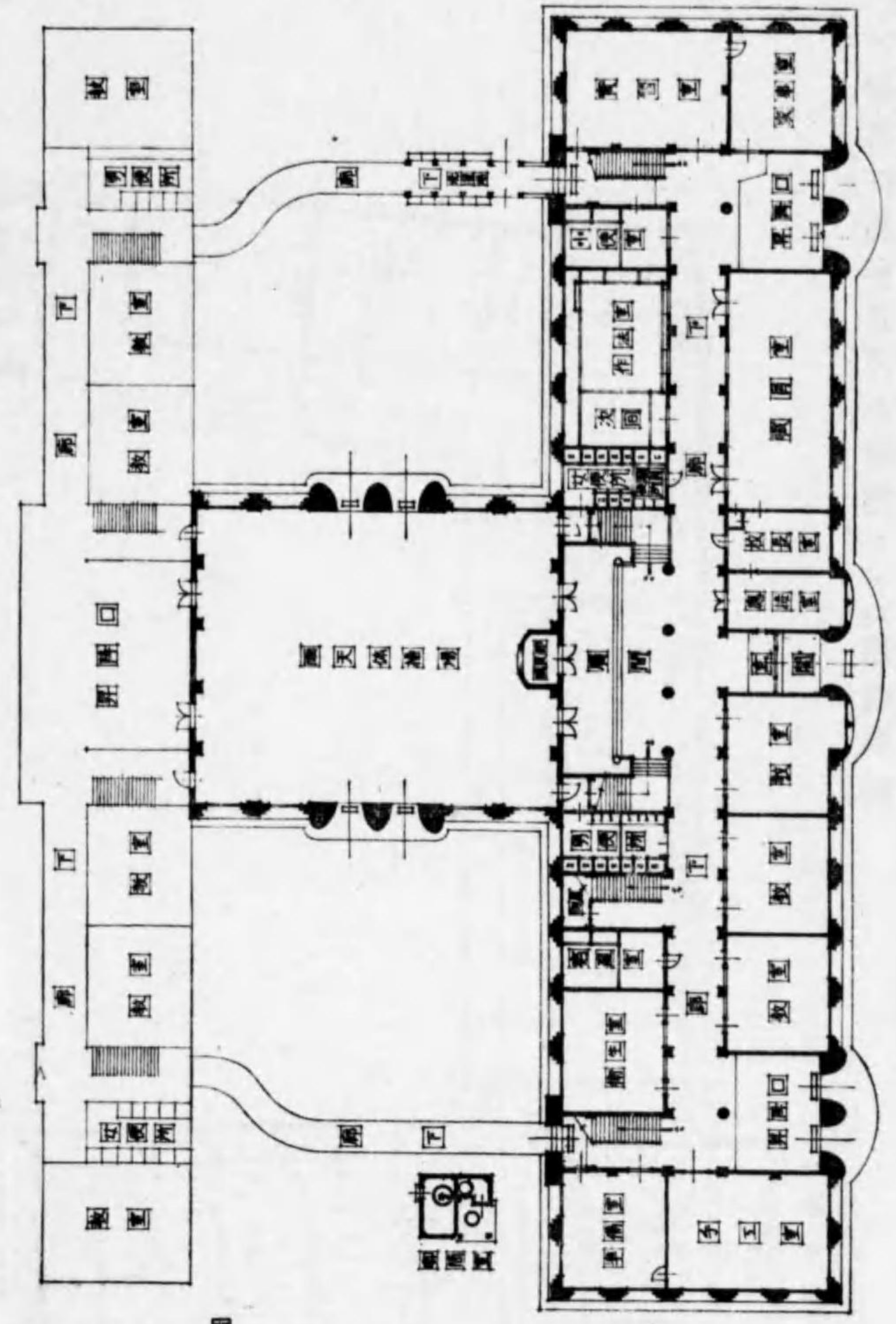

1階平面圖

所在地 兵庫縣武庫郡 魚崎町
 構造 鐵筋混凝土造
 建築面積 3階建
 本館 1,523.18坪
 延坪 1,744.807坪
 設計 清水建築事務所
 施工 寺田早太郎工務店

兵庫縣・魚崎尋常高等小學校 1.2.3階平面圖

所在地 大阪市北區分町
 構造 鐵筋混凝土造 3階建
 建築面積 1階 1,051.786
 2階 998.986
 3階 52,800
 屋階 延坪 3,155.368
 設計 大阪市建築課
 施工 有山組

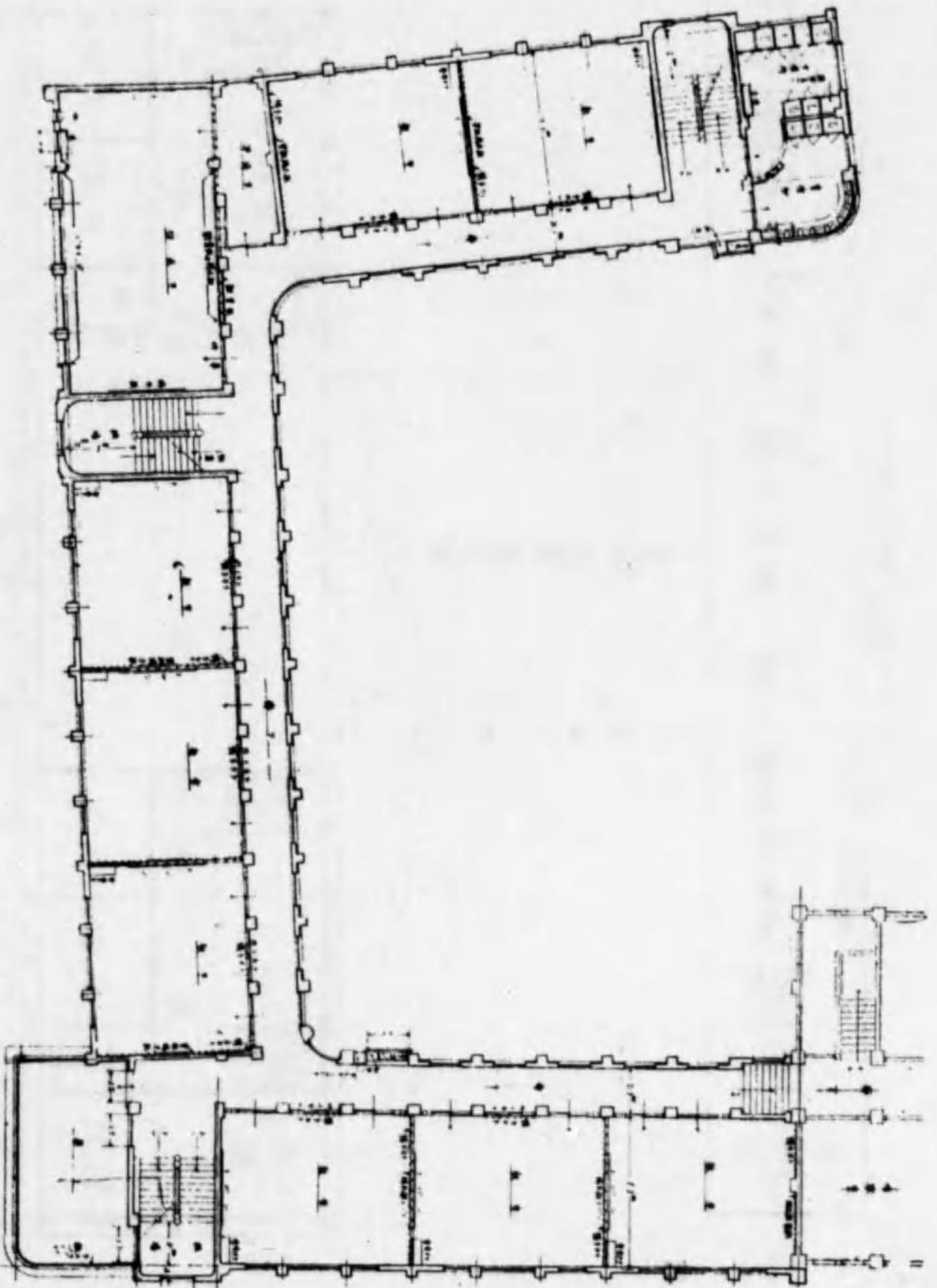

3階平面圖

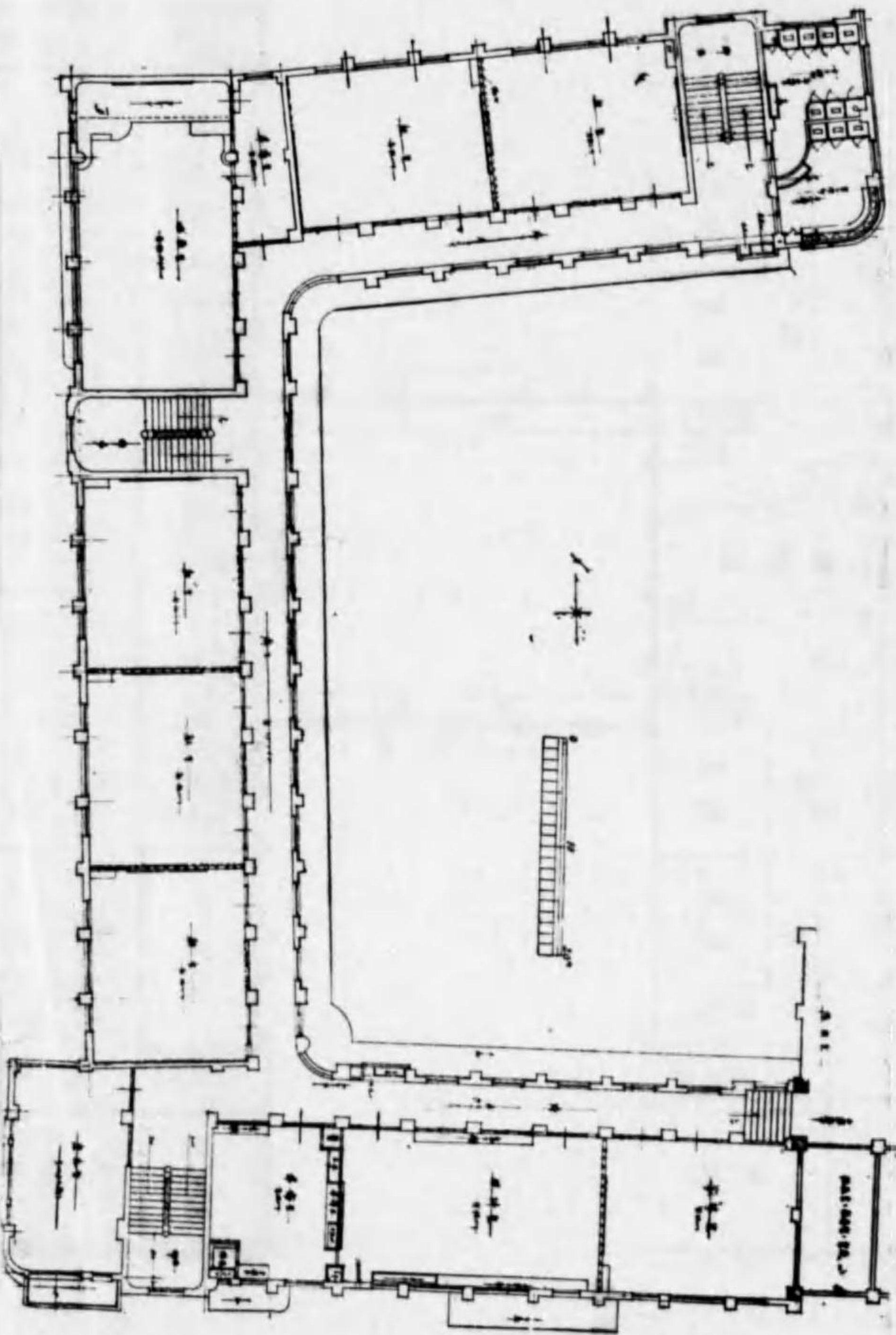

2階平面圖

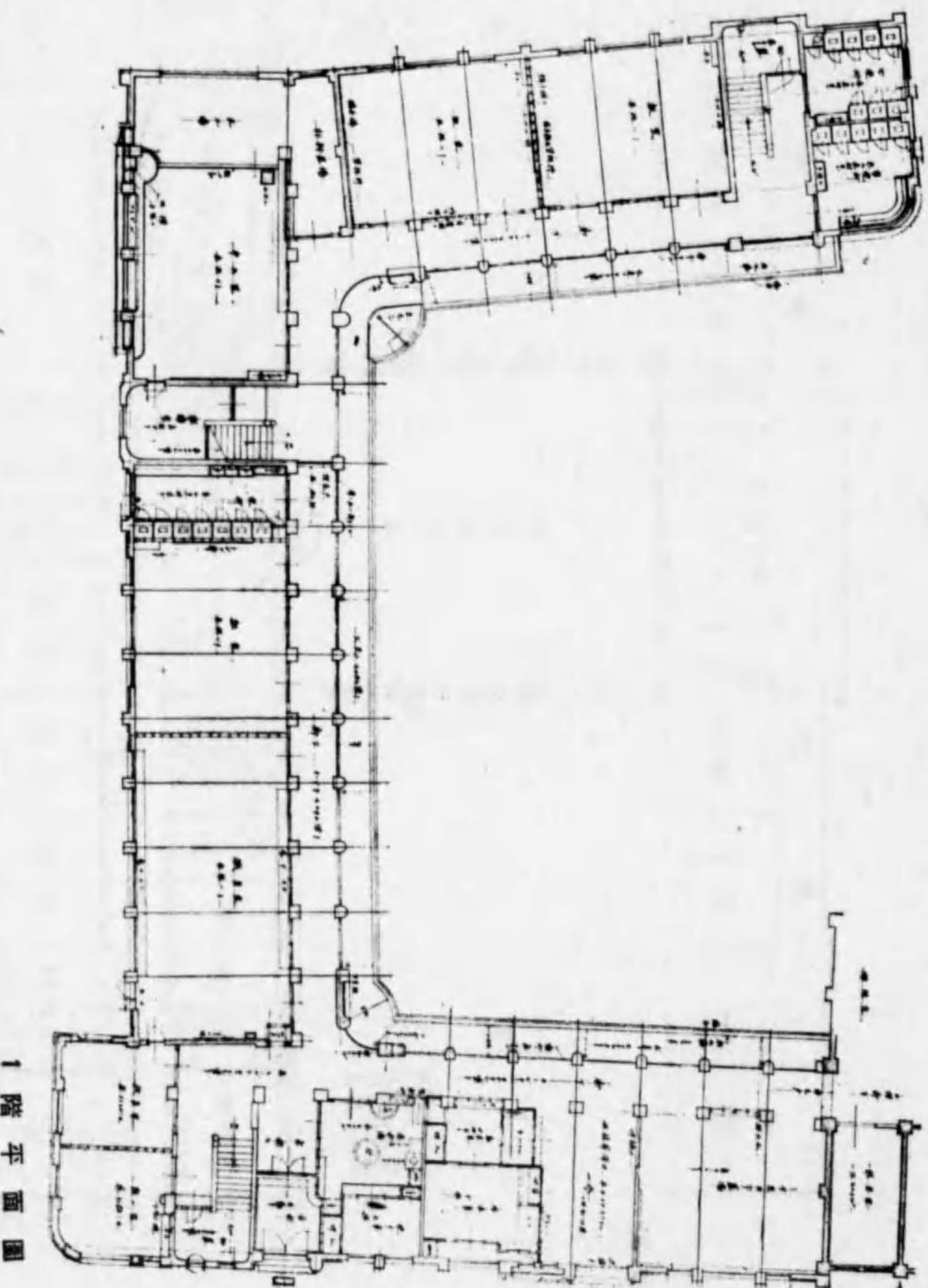

1階平面圖

大阪市立濟美第六小學校 1. 2. 3階平面圖

大阪市立濟美第六小學校 1. 2. 3 階平面圖

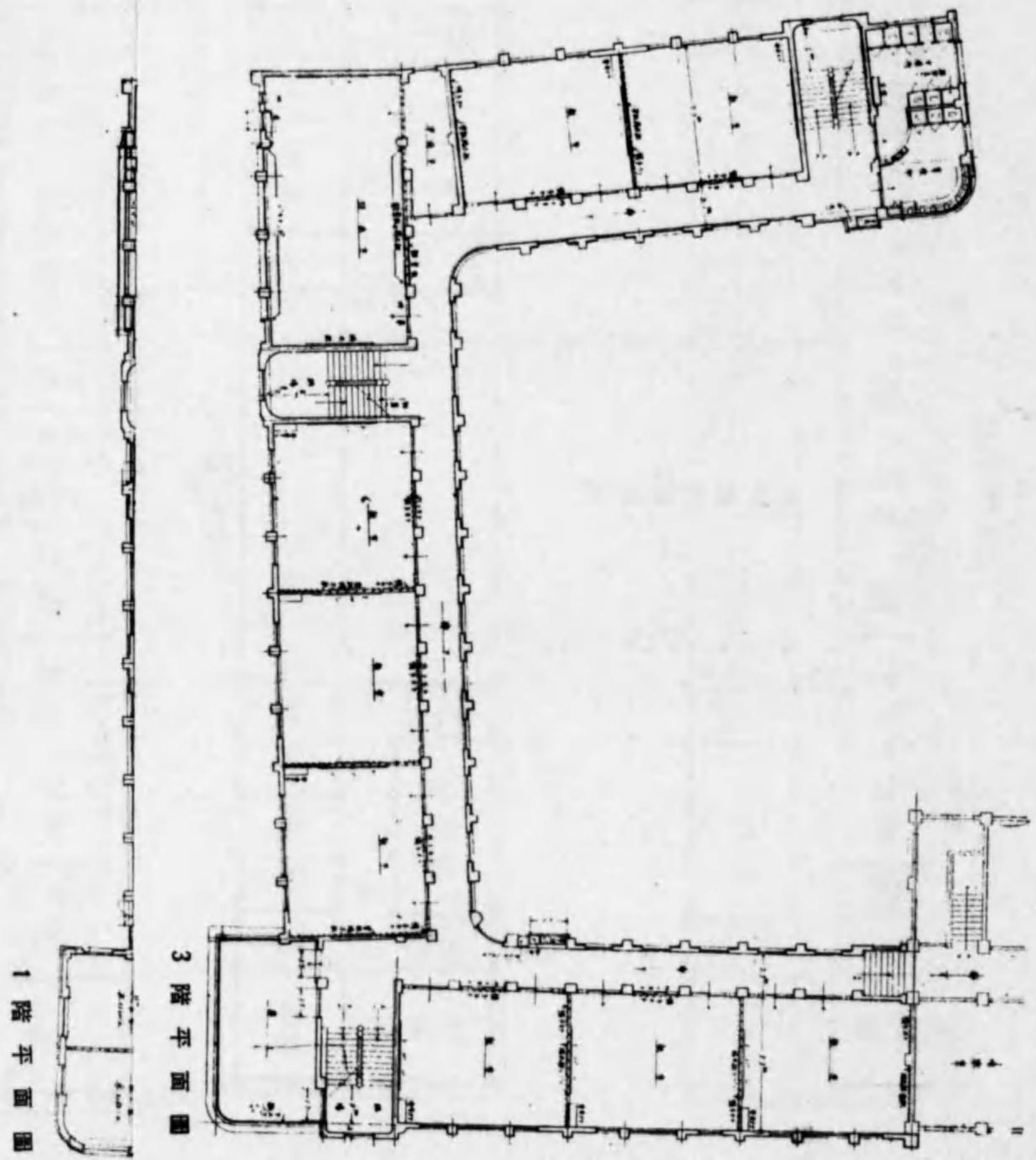

所在地 大阪市北區圖分町
 構造 鐵筋混凝土造 3 階建
 建築面積 1 階 1,051.786 平方米
 2 階 1,051.786
 3 階 998.986
 屋階 52.800
 延坪 3,155.388
 設計 大阪市建築課
 施工 有山組

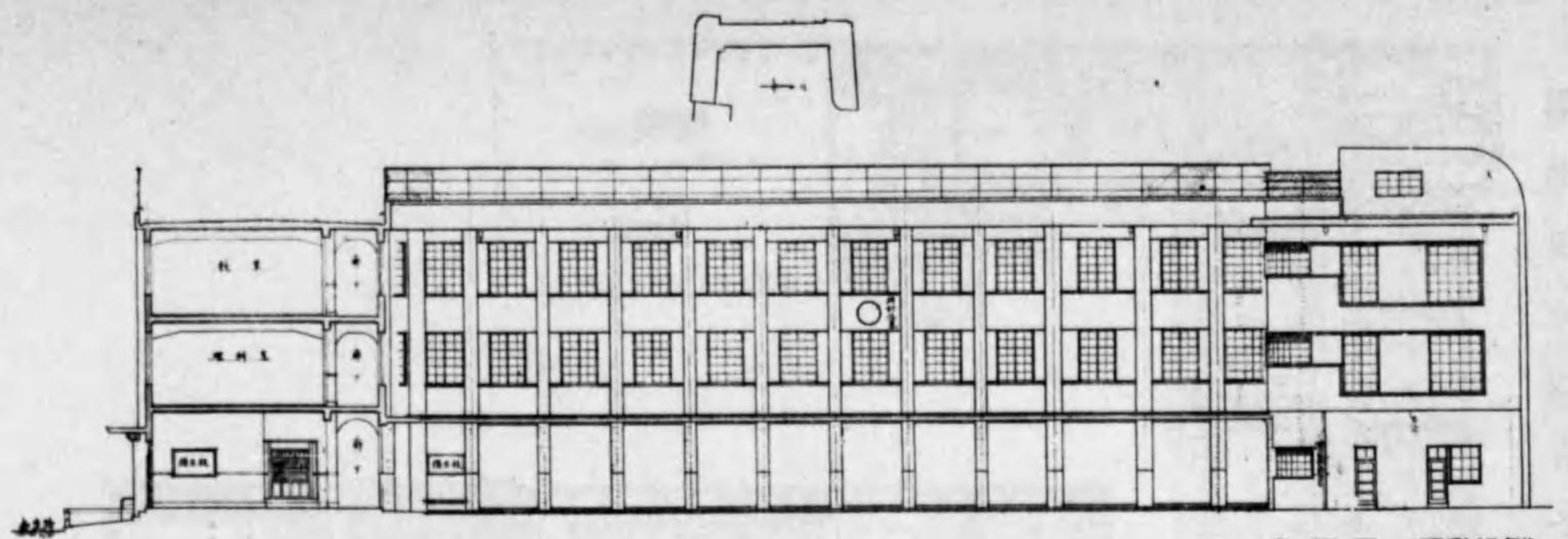

東面圖 (運動場側)

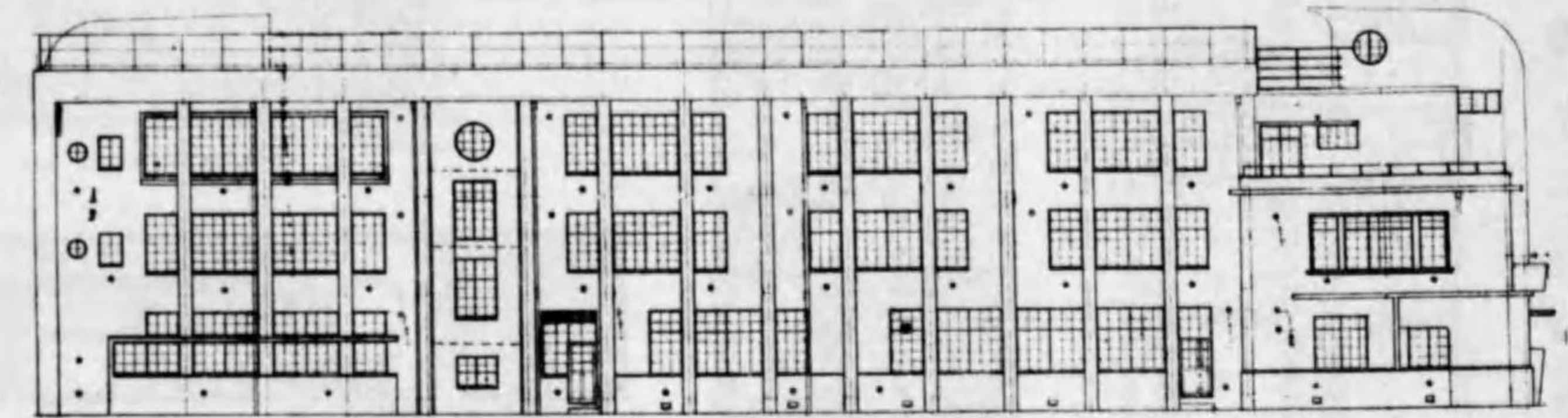

西面圖

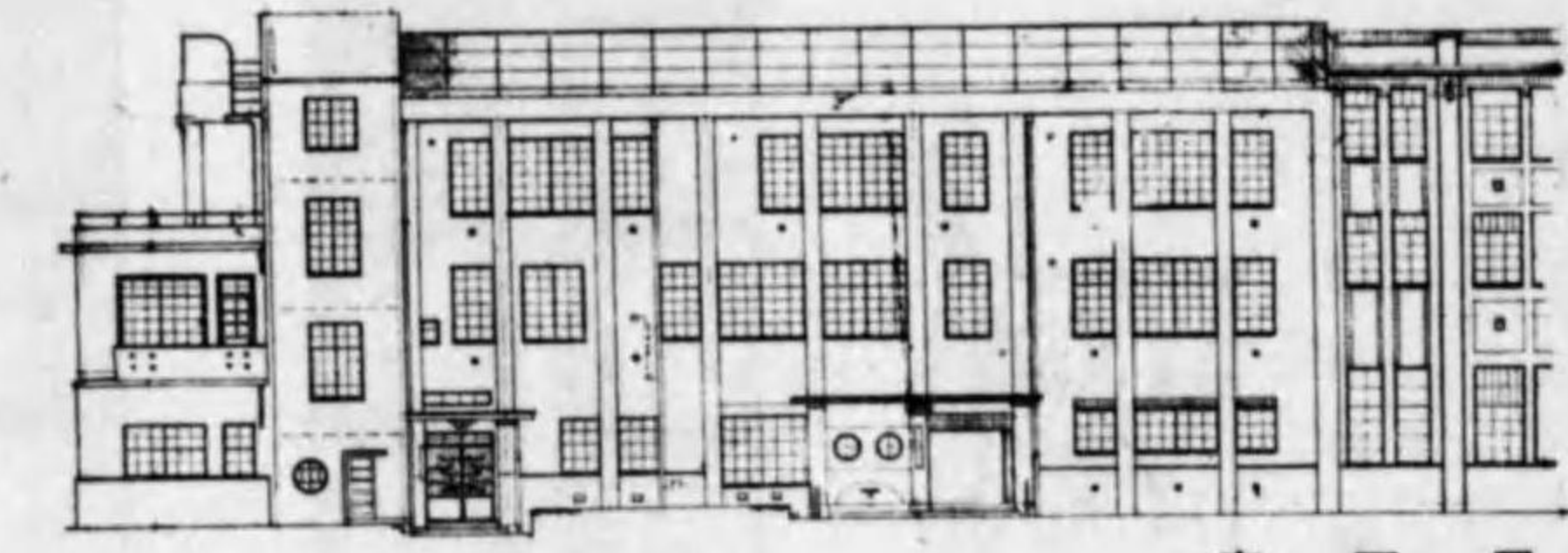

南面圖

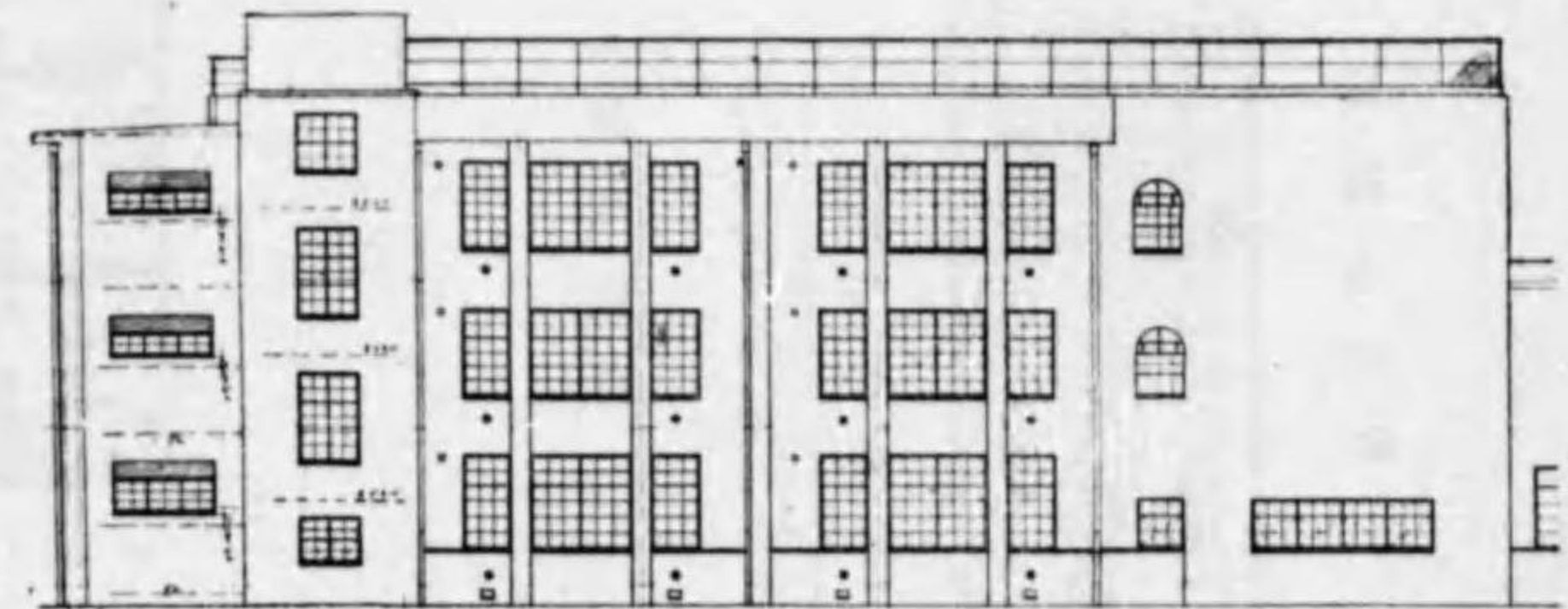

北面圖

大阪市立濟美第六小學校立面圖

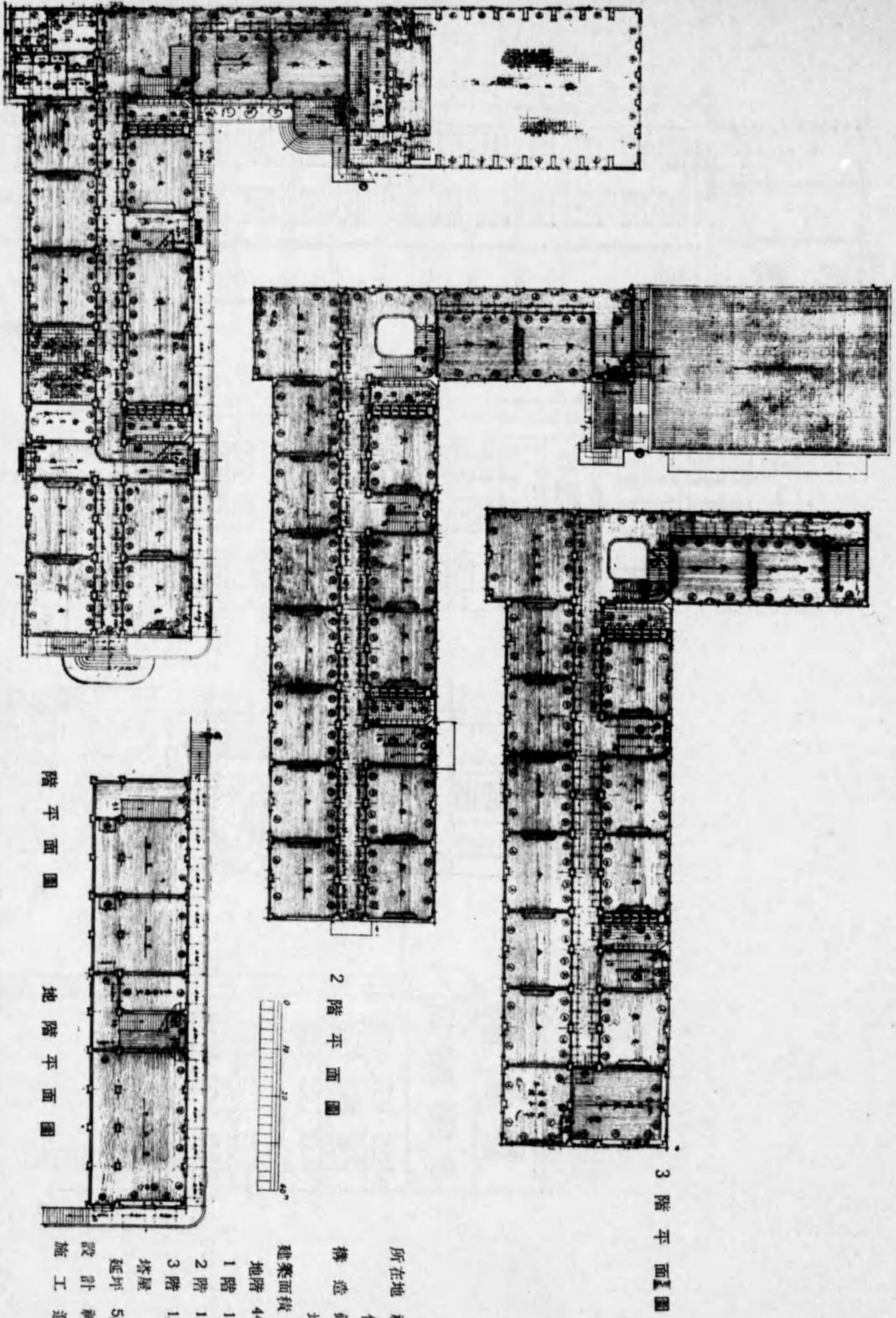
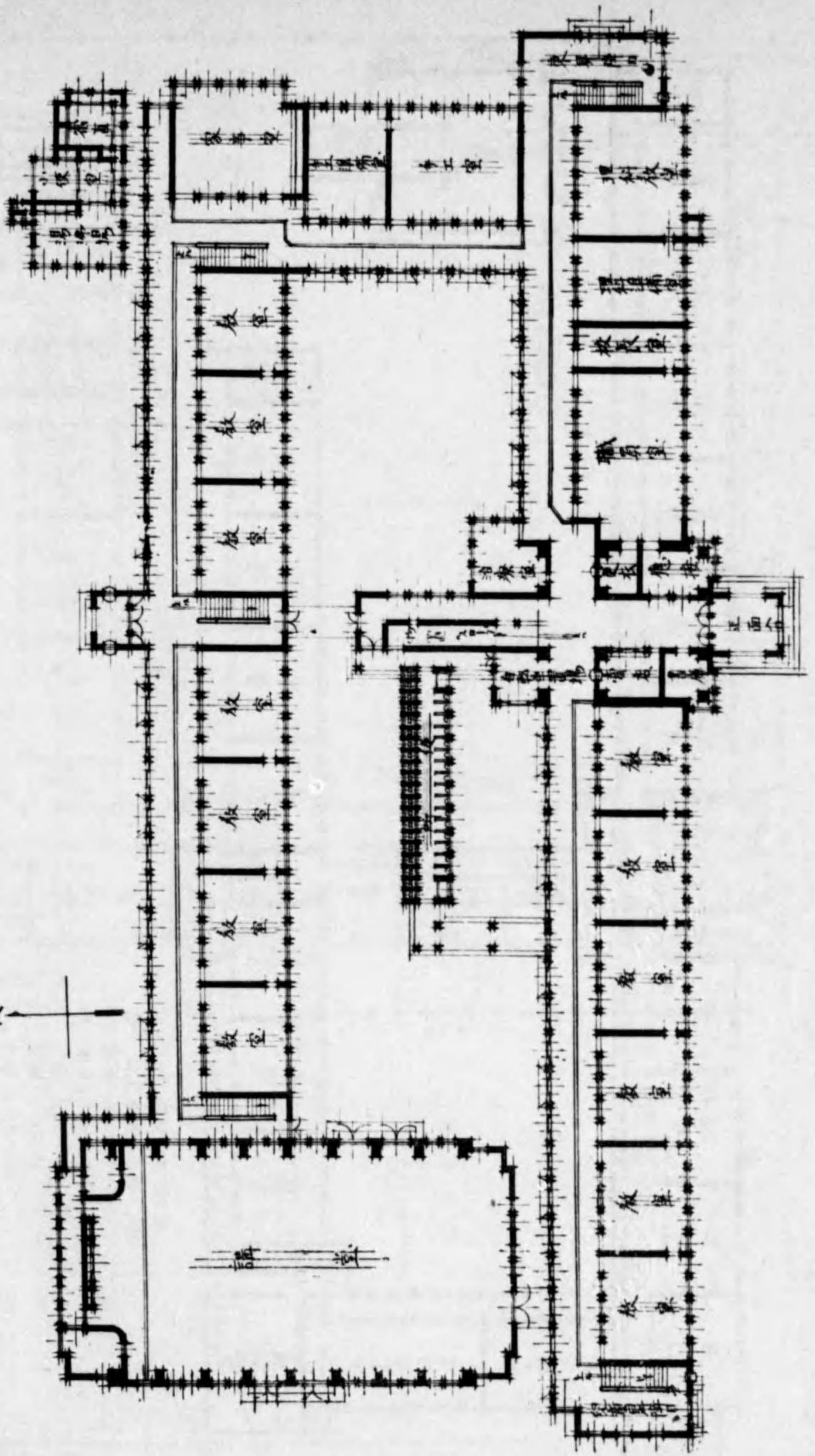

岐阜市華陽小學校 2. 3. 屋階平面圖

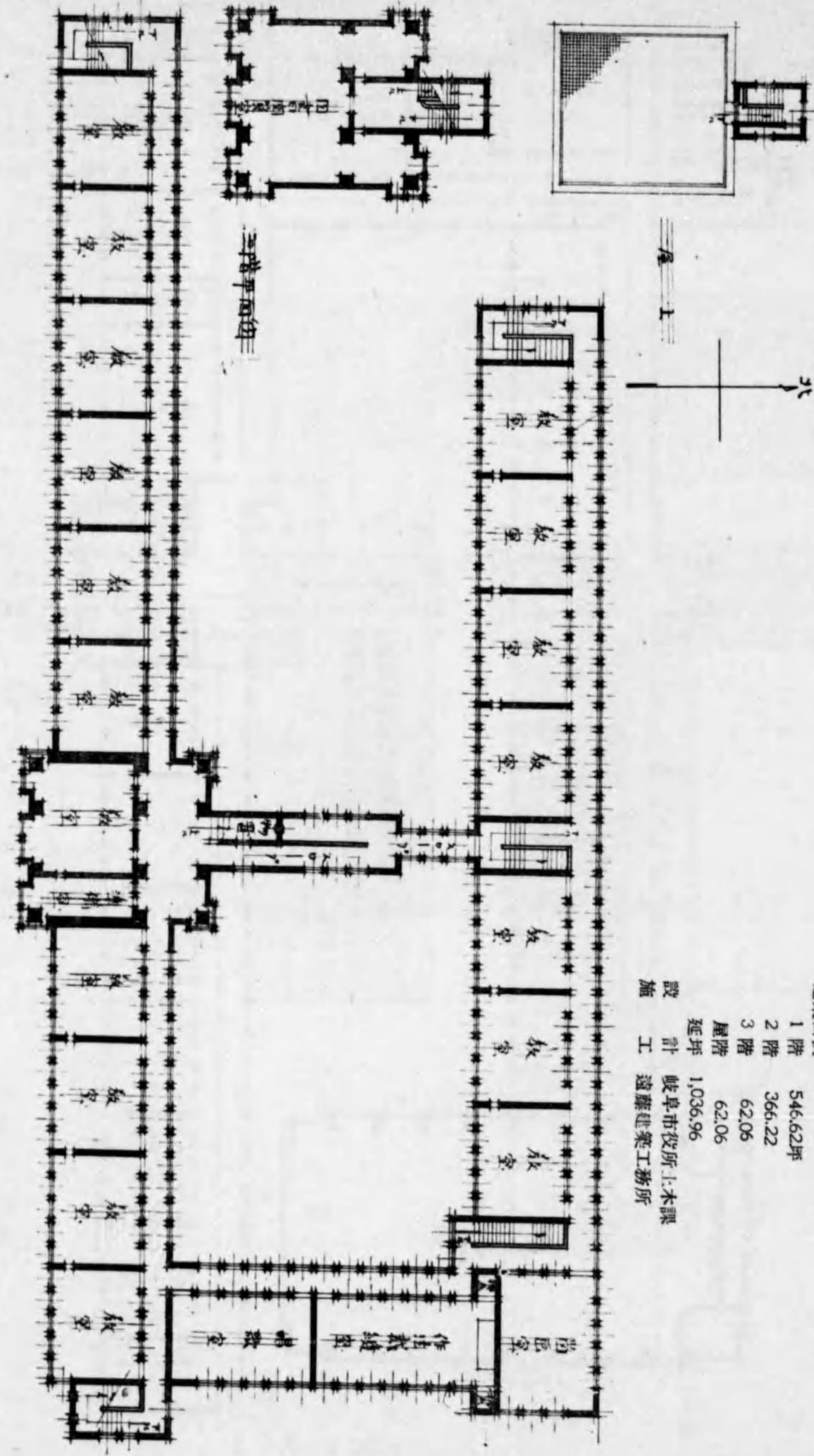

所在地 岐阜市五坪町
 構造 木造及鐵筋混煉土造
 建築面積 546.62坪
 1階 366.22
 2階 62.06
 3階 62.06
 延坪 1,036.96
 設計 岐阜市役所土木課
 施設 遠藤建築事務所

名古屋市立幅下小學校 1階平面圖

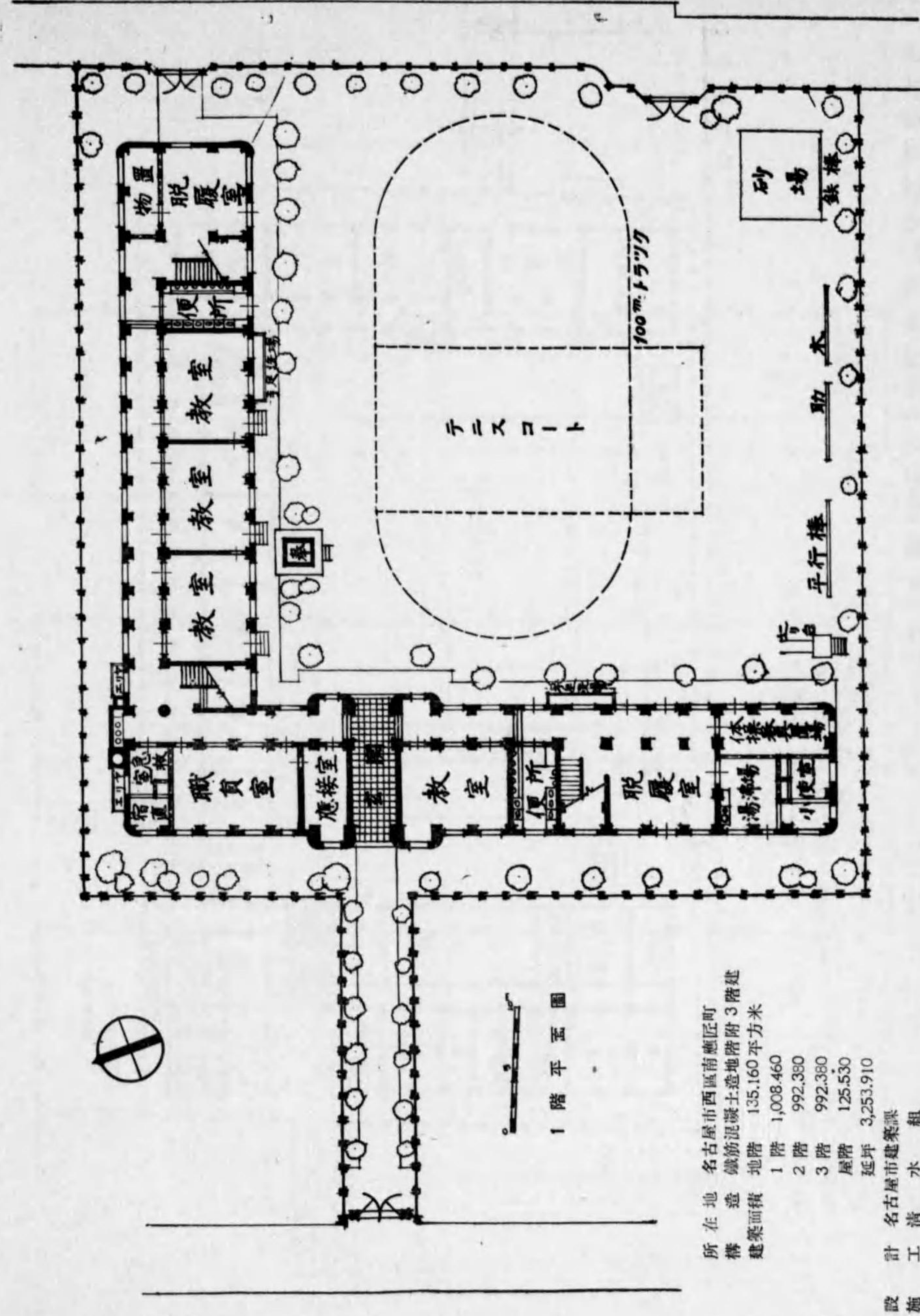

所在地 名古屋市西區南惠匠町
 構造 鐵筋混煉土造地階附3階建
 建築面積 1,008.460
 1階 992.380
 2階 992.380
 3階 125.530
 延坪 3,253.910
 設計 名古屋市建築課
 施設 清水組

名古屋市立中之町小學校1階平面圖

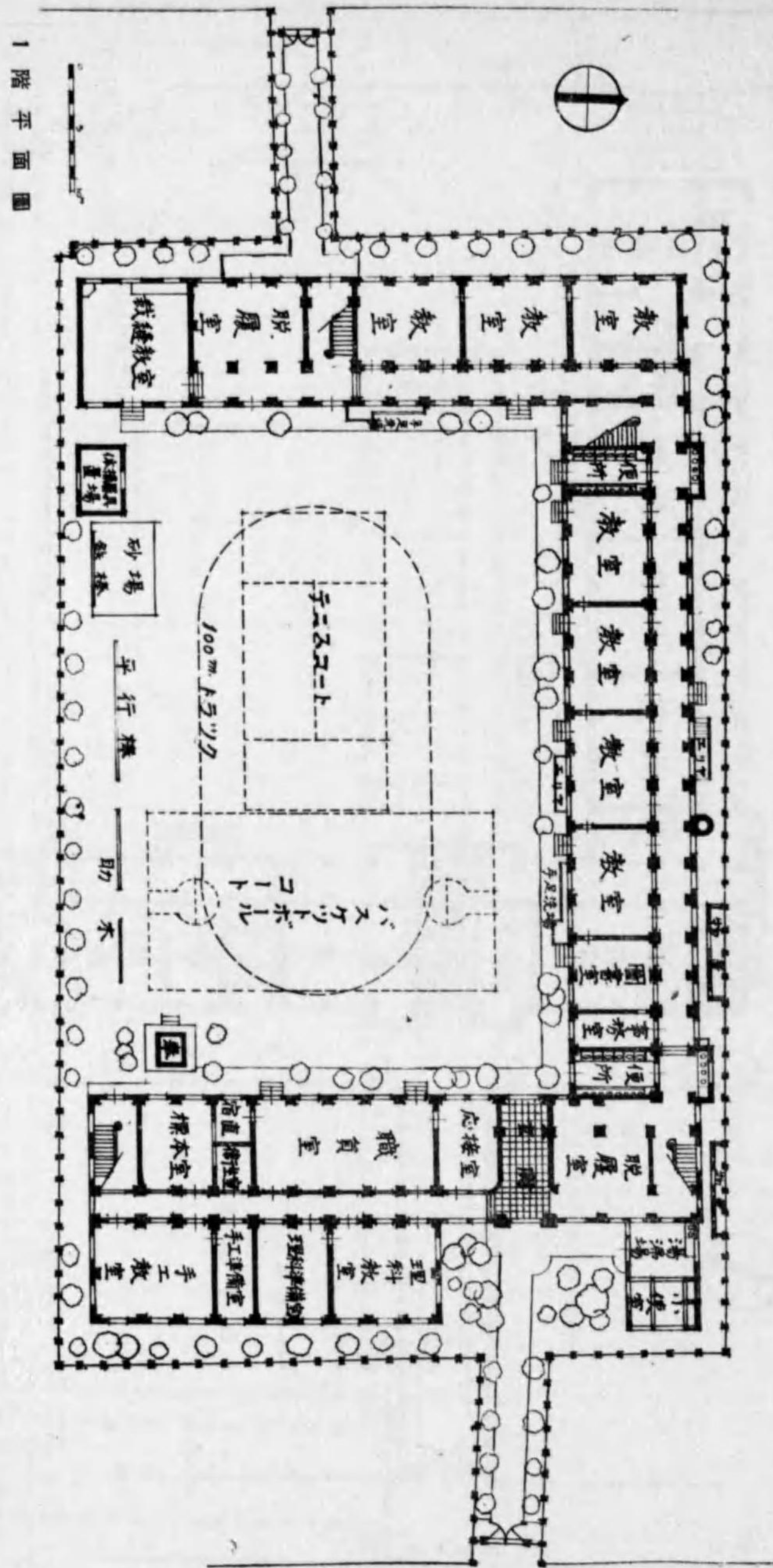

所在地 名古屋市中之町3丁目
 構造 鐵骨煉瓦混土造地階附3階
 建築面積 83.52平方米
 1階 1,741.891
 2階 1,645.880

3階 1,098.722
 屋階 267.384
 延坪 4,837.395
 設計 名古屋市建築課
 施工 藤組

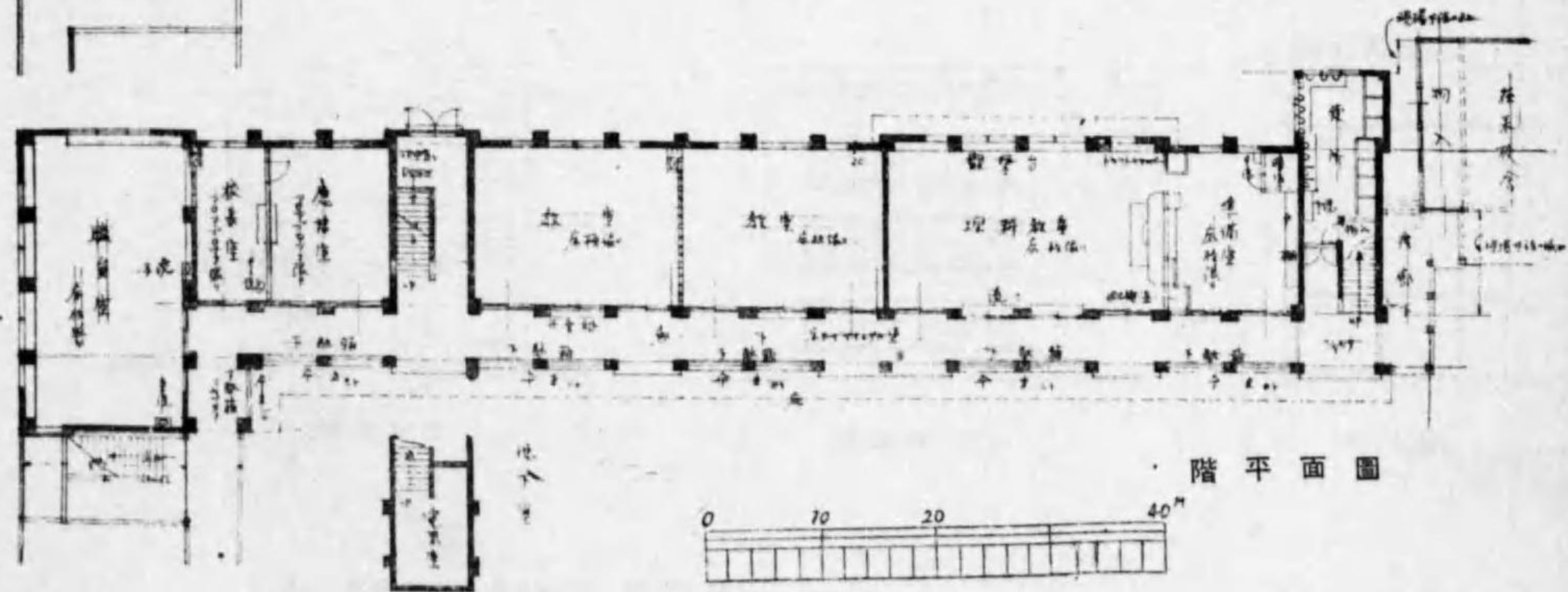
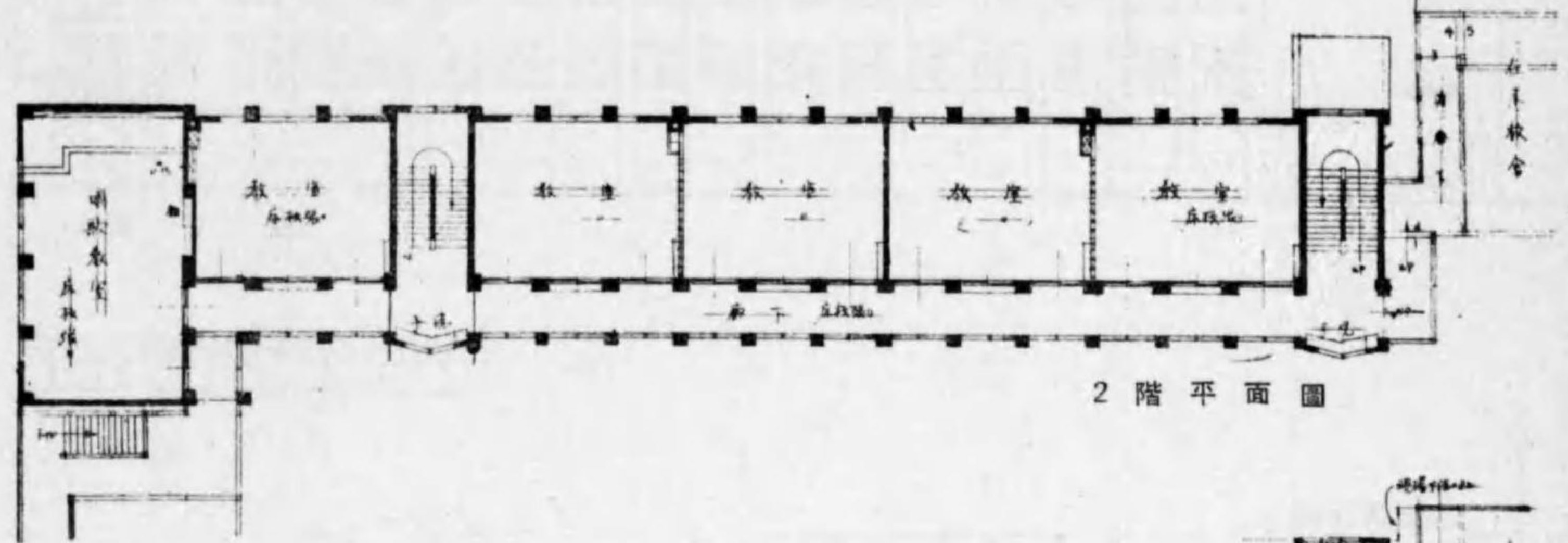
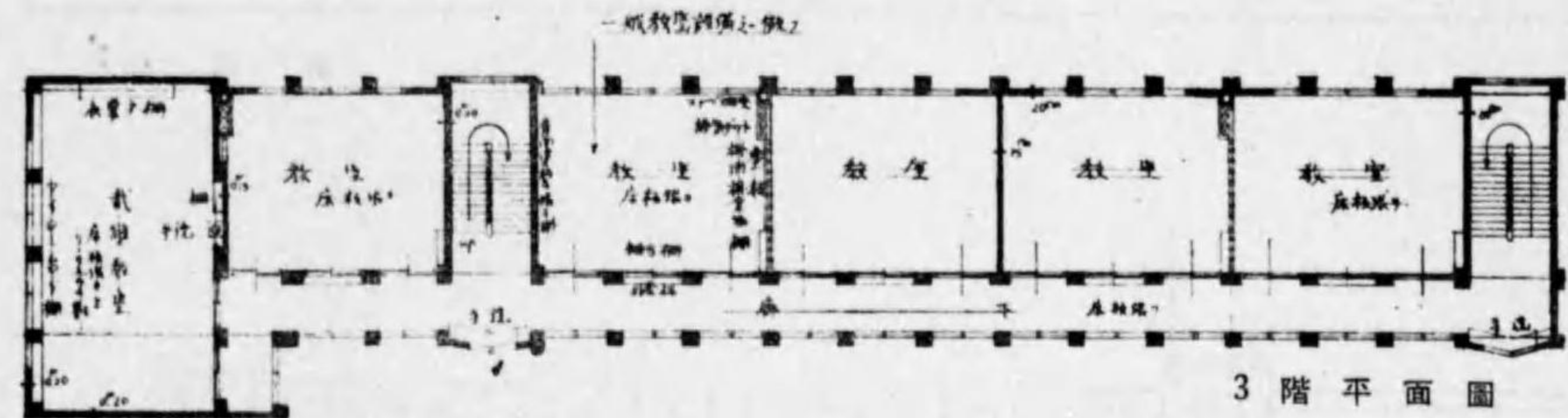
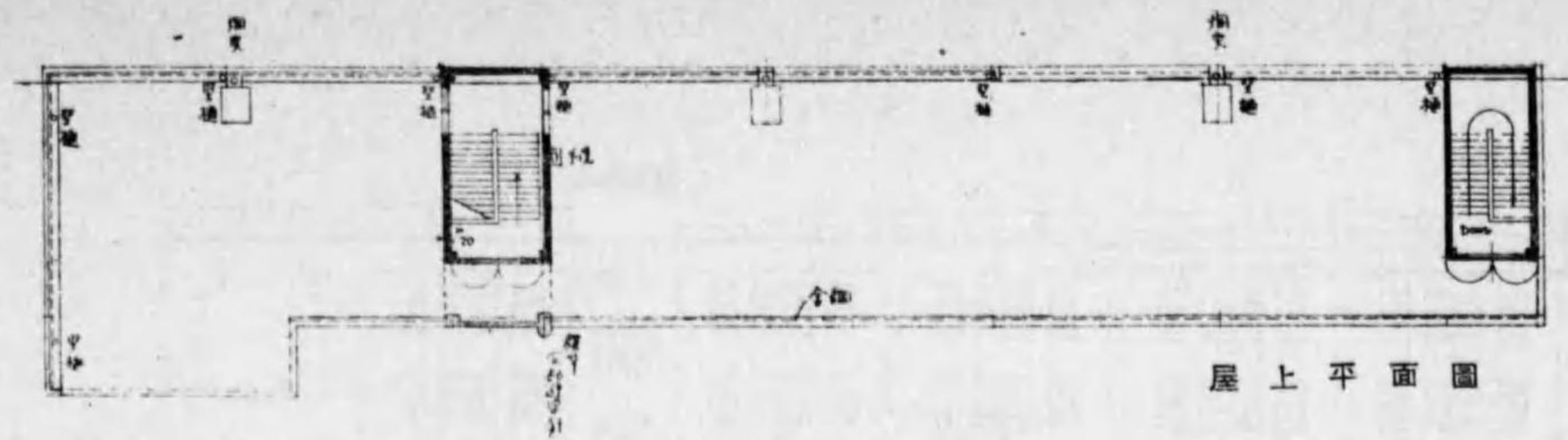

大阪市立天王寺小學校1.2.3.屋階平面圖

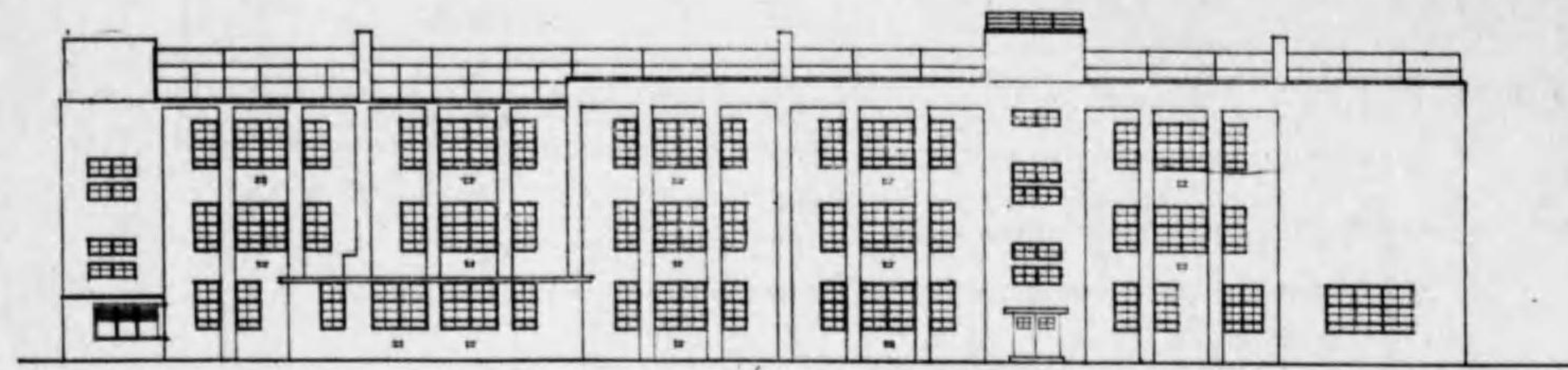

東面圖

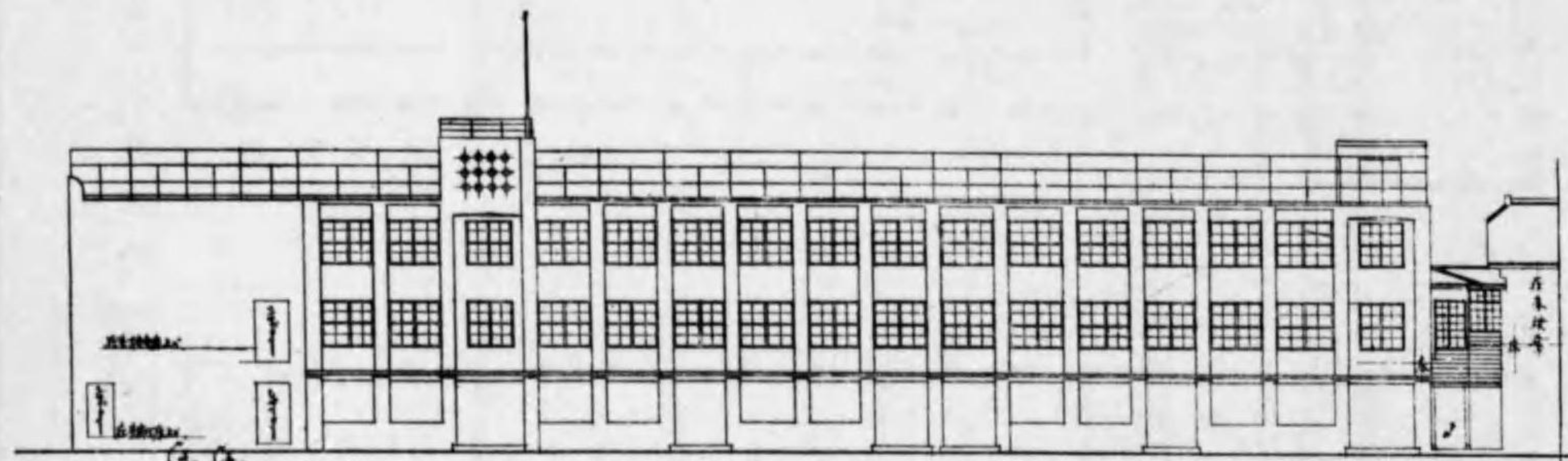

西面圖

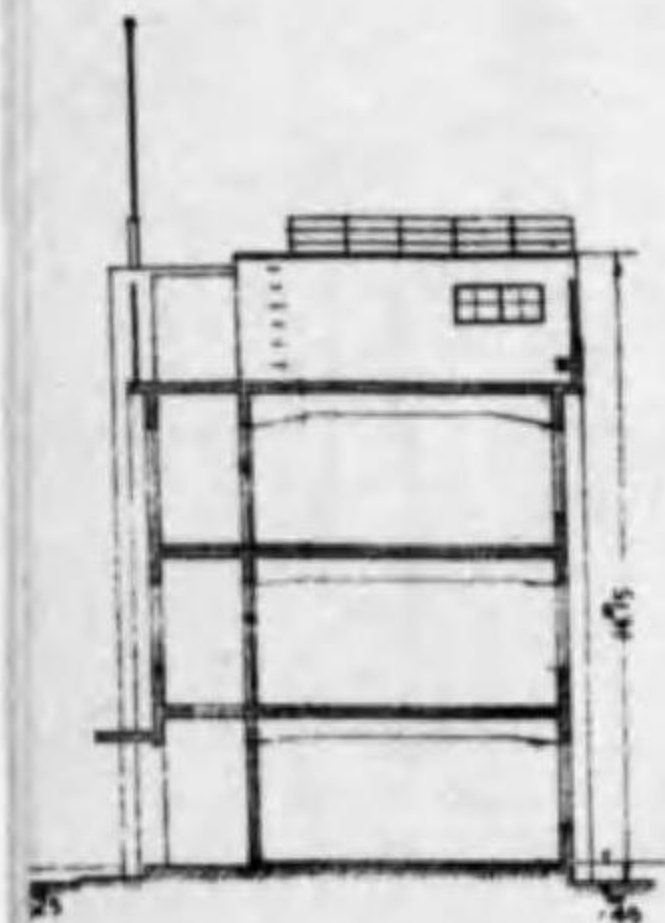
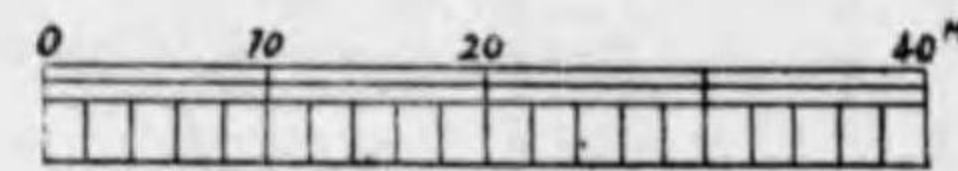

北面圖

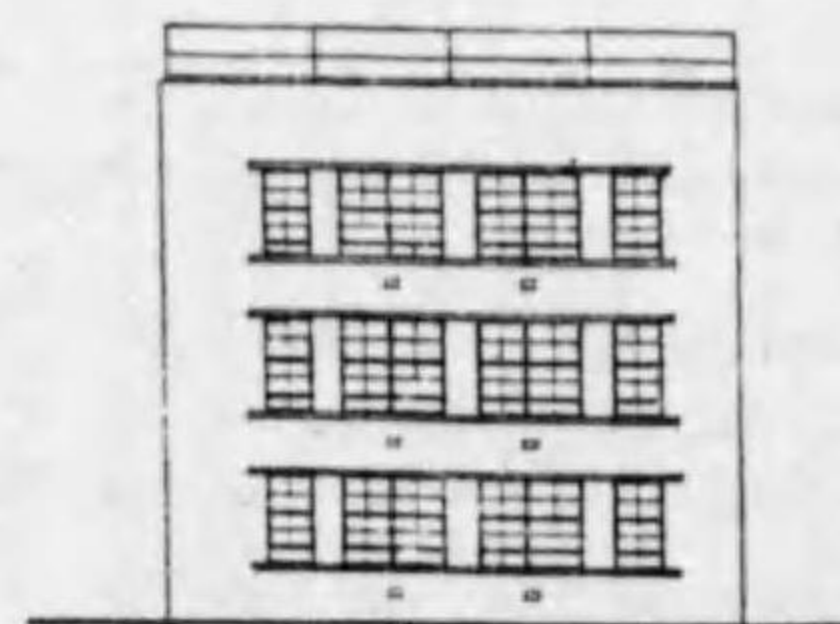

南面圖

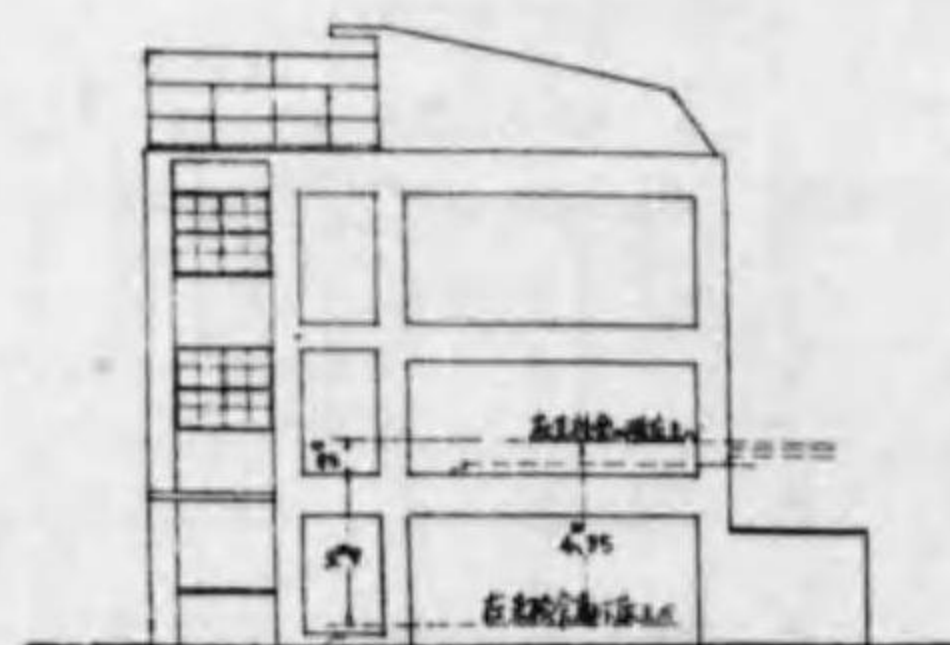

斷面圖

所在地 大阪市住吉區晴明通2丁目
 建坪 616.97平方米
 延坪 1,893.57
 設計 大阪市建築課
 施工 松村組

欠

欠

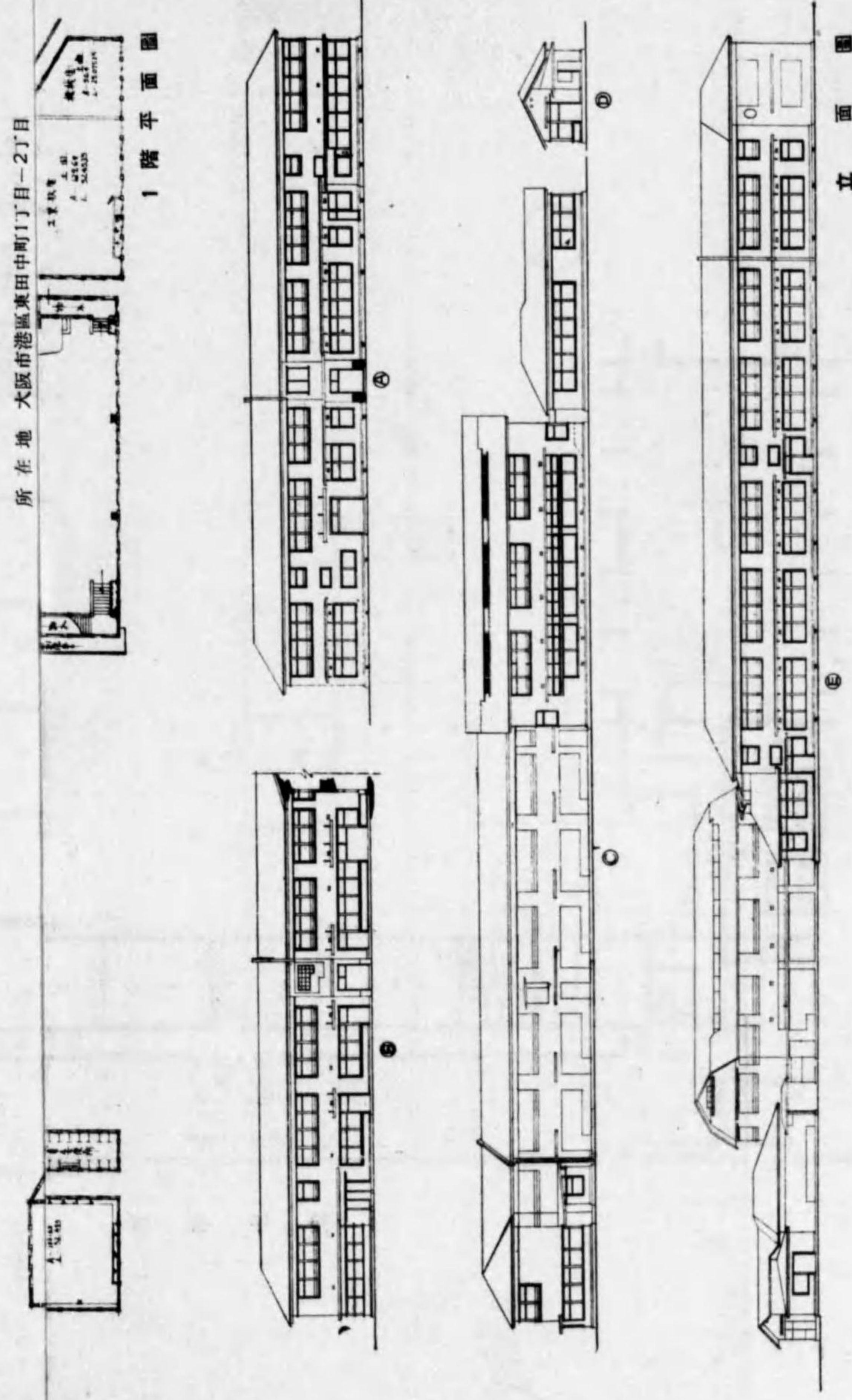

所在地 大阪市港區東田中町1丁目-2丁目
面積其他

- 南校舎 木造2階建瓦葺 316.44 平方米
- 西南校舎 木造2階建一部鐵筋混凝土造瓦葺 408.67 平方米
- 西校舎 木造2階建瓦葺 (内鐵筋 34.2 平方米)
- 雨天體操場兼講堂 鋼板葺但し腰折石軸盤葺 496.9 平方米
- 波廊 木造混用造2階建 523.26 平方米
- 下 三ヶ所木造2階建及平家建スレー ト葺及瓦葺 38.4 平方米
- 工業教室及機械室 瓦葺一部鋼板葺木造平家 179.46 平方米
- 計 工 大阪市長瀬 中村龜太郎工務店

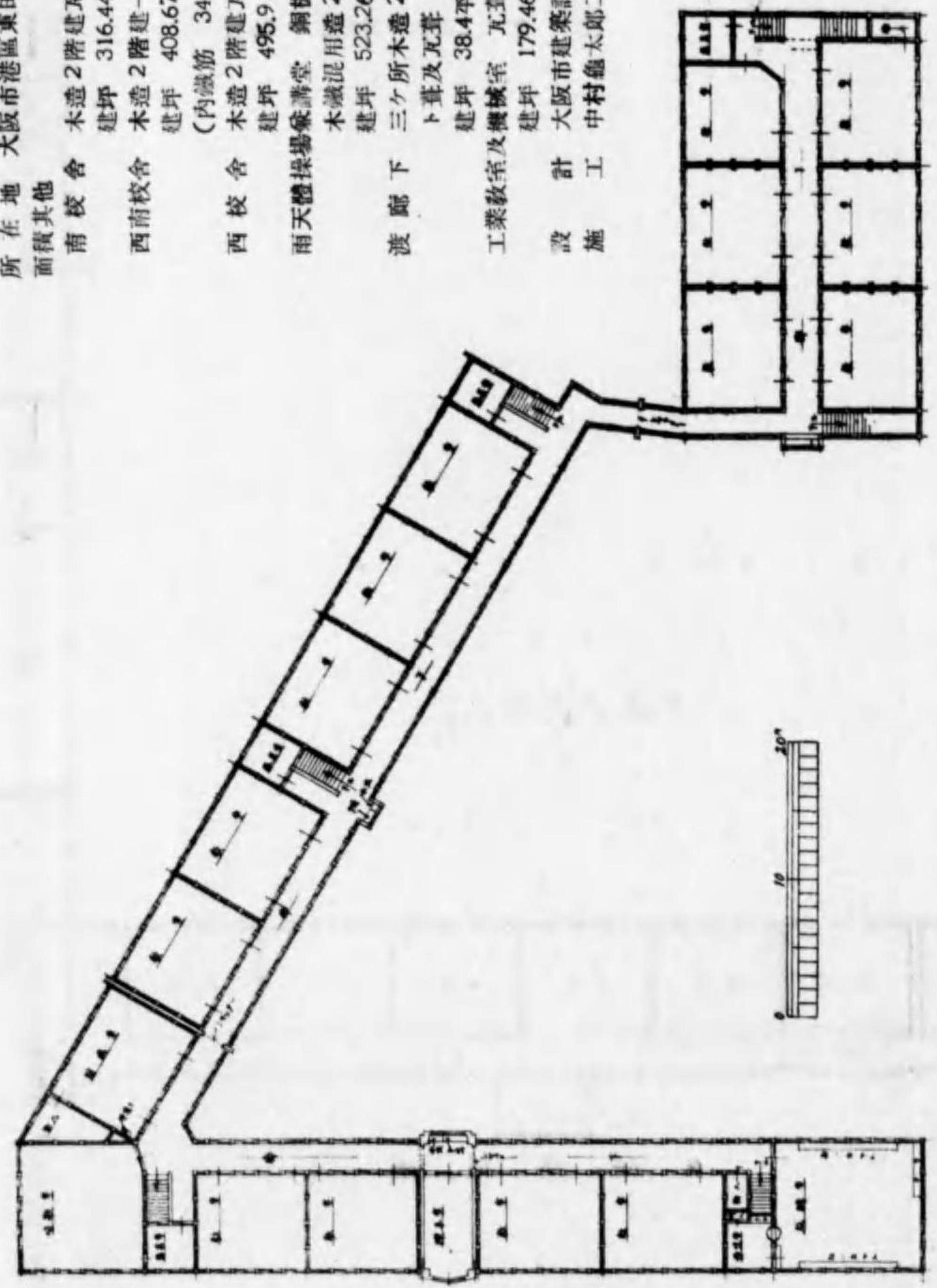

2階平面圖

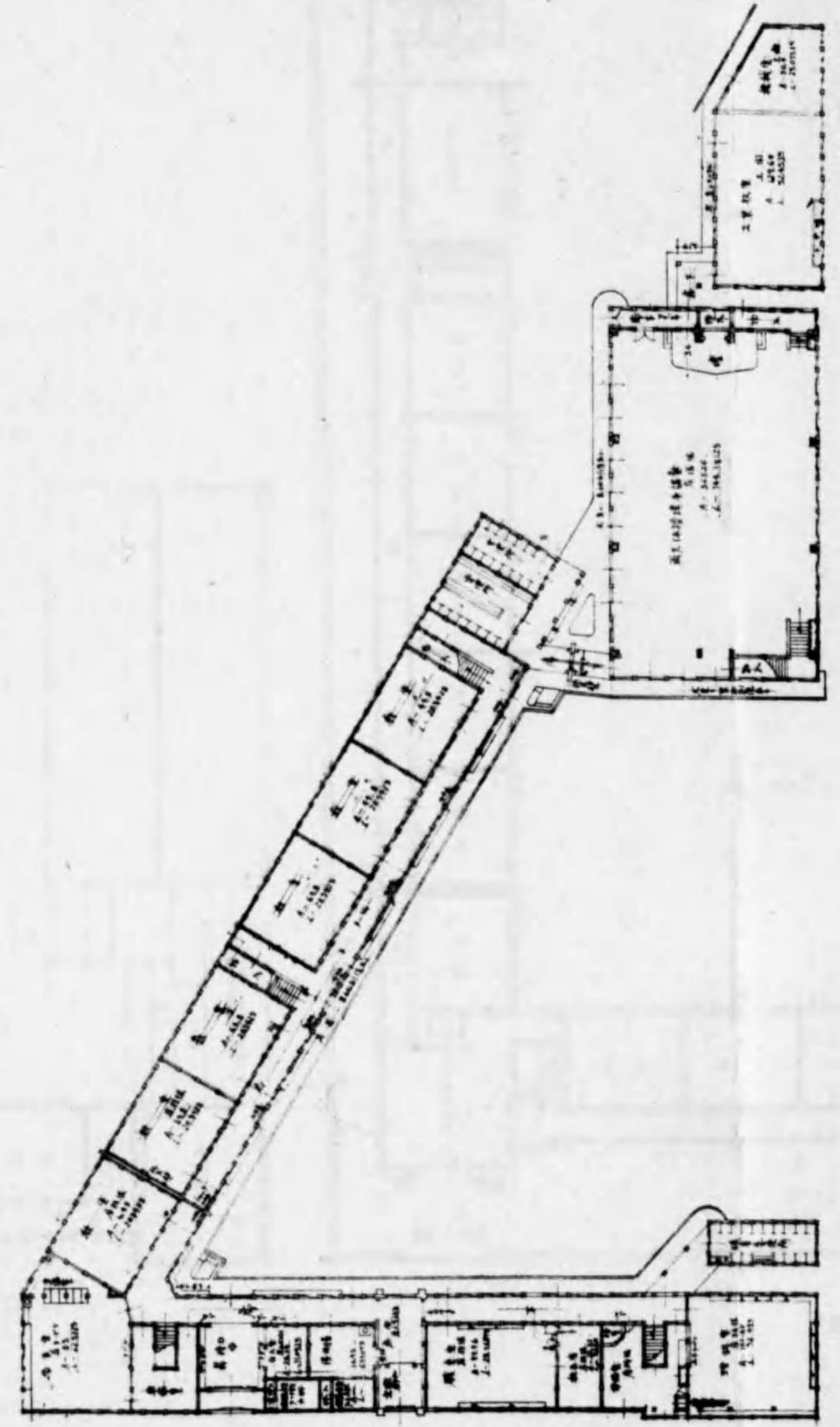

1階平面圖

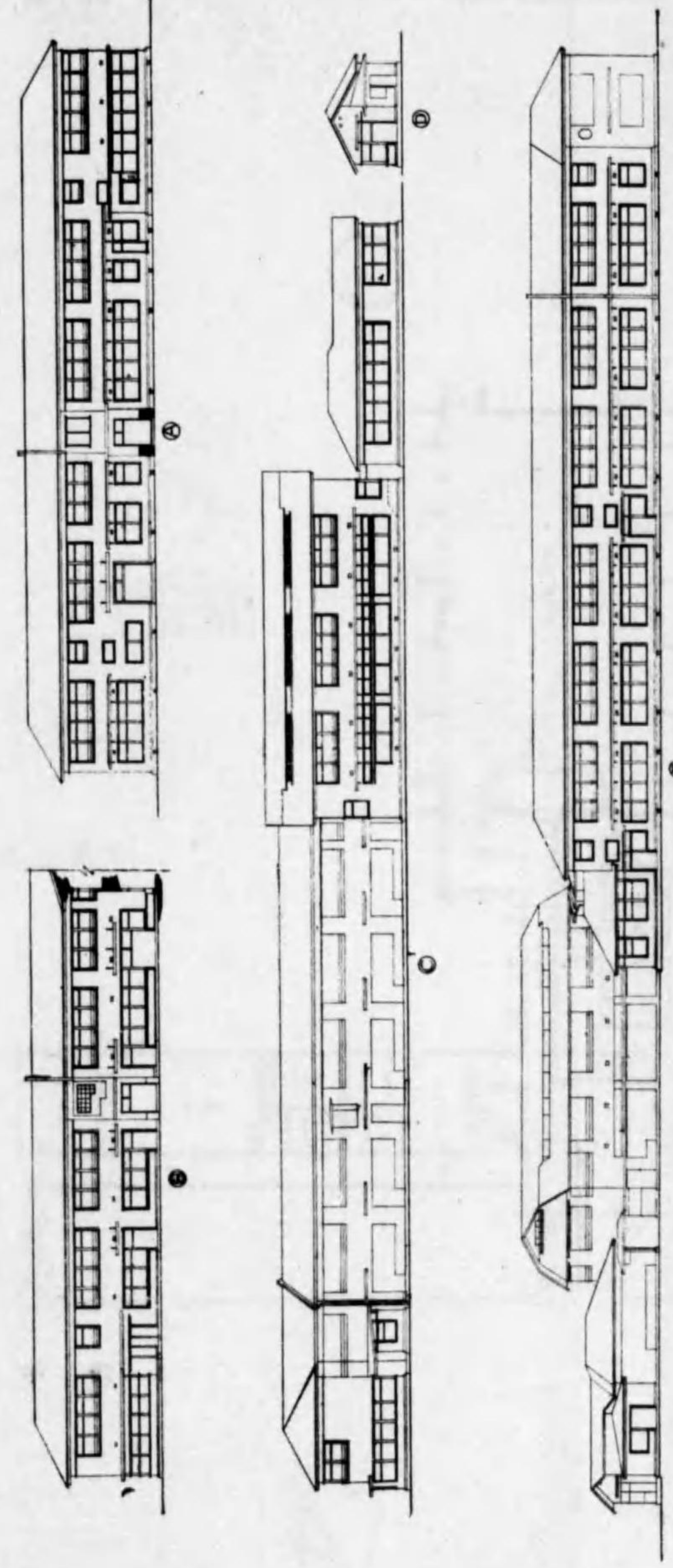

立立面圖

大阪市立東田中高等小學校 1.2階平面圖及立面圖

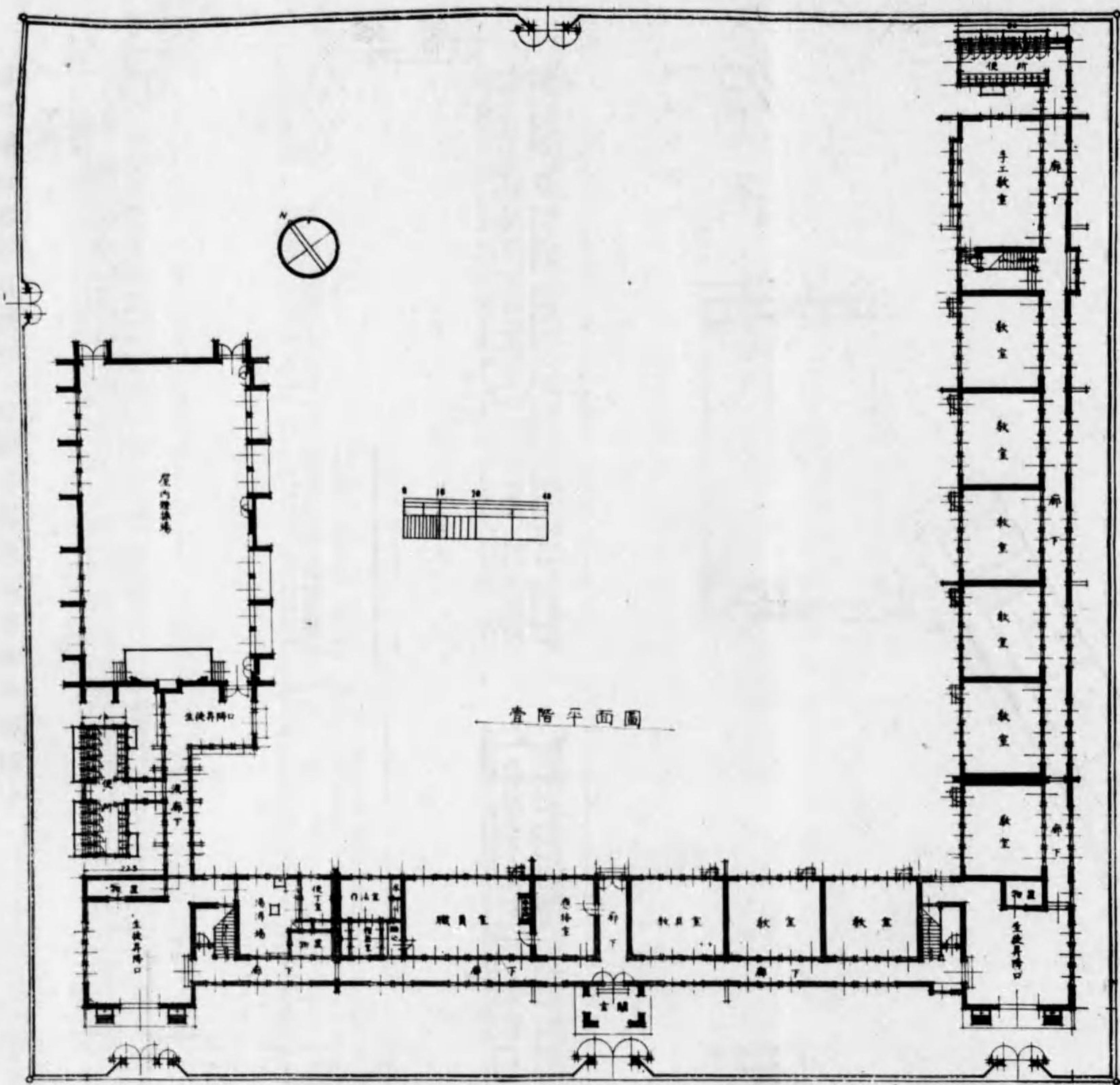

1 階 平 面 圖

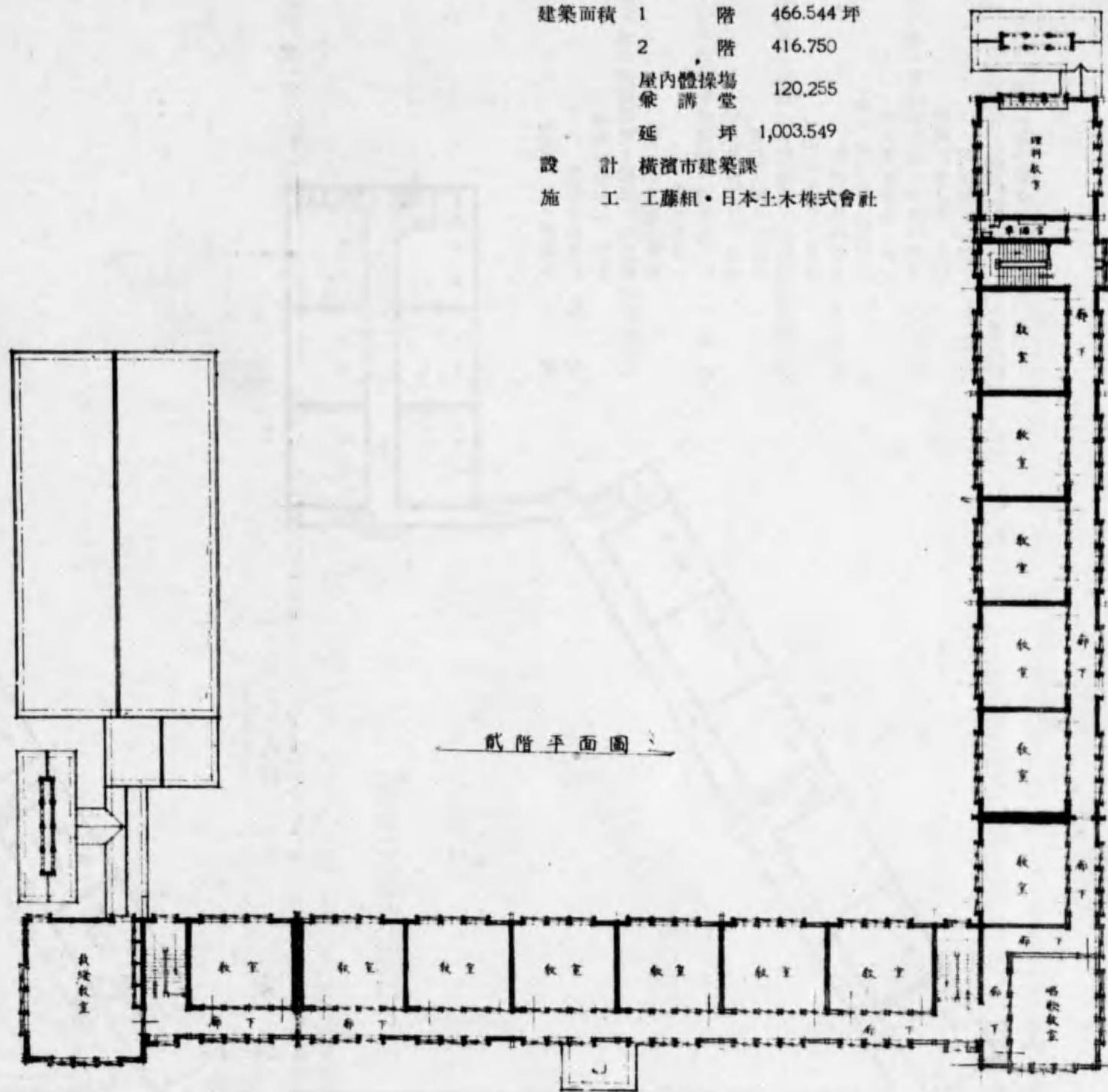

2 階 平 面 圖

所在地 横濱市鶴見區鶴見町蘆穂崎
 構造 木造2階建
 建築面積 1 階 466.544 坪
 2 階 416.750 坪
 屋内體操場 120.255 坪
 延 坪 1,003.549
 設 計 横濱市建築課
 施 工 工藤組・日本土木株式會社

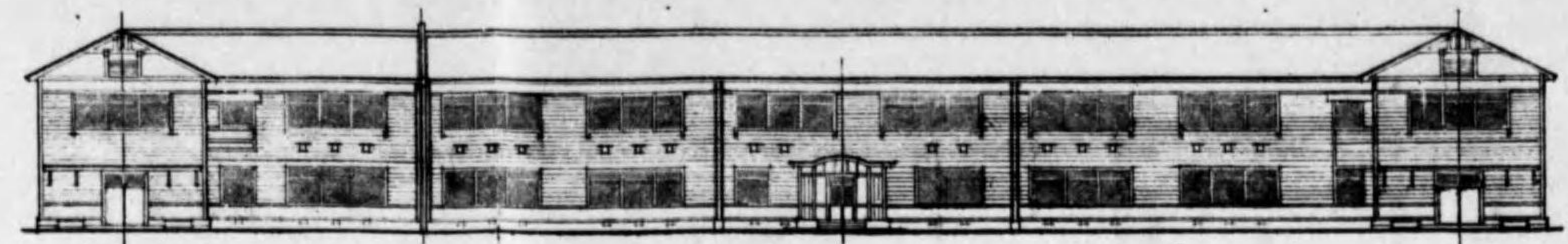

正面圖

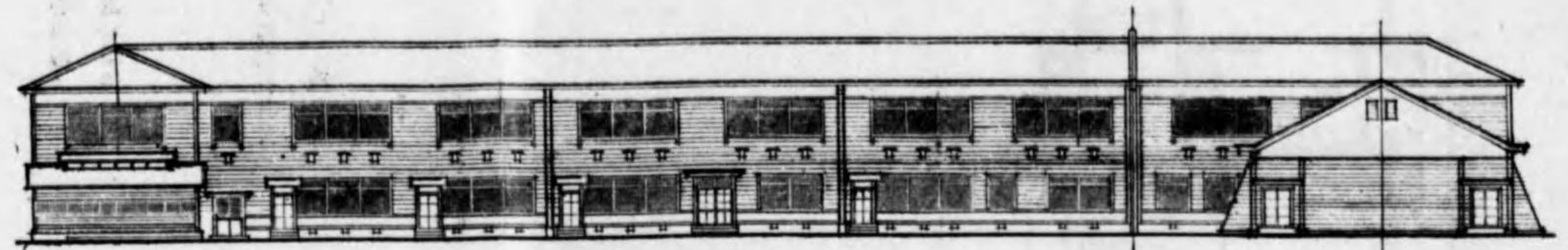

背面圖

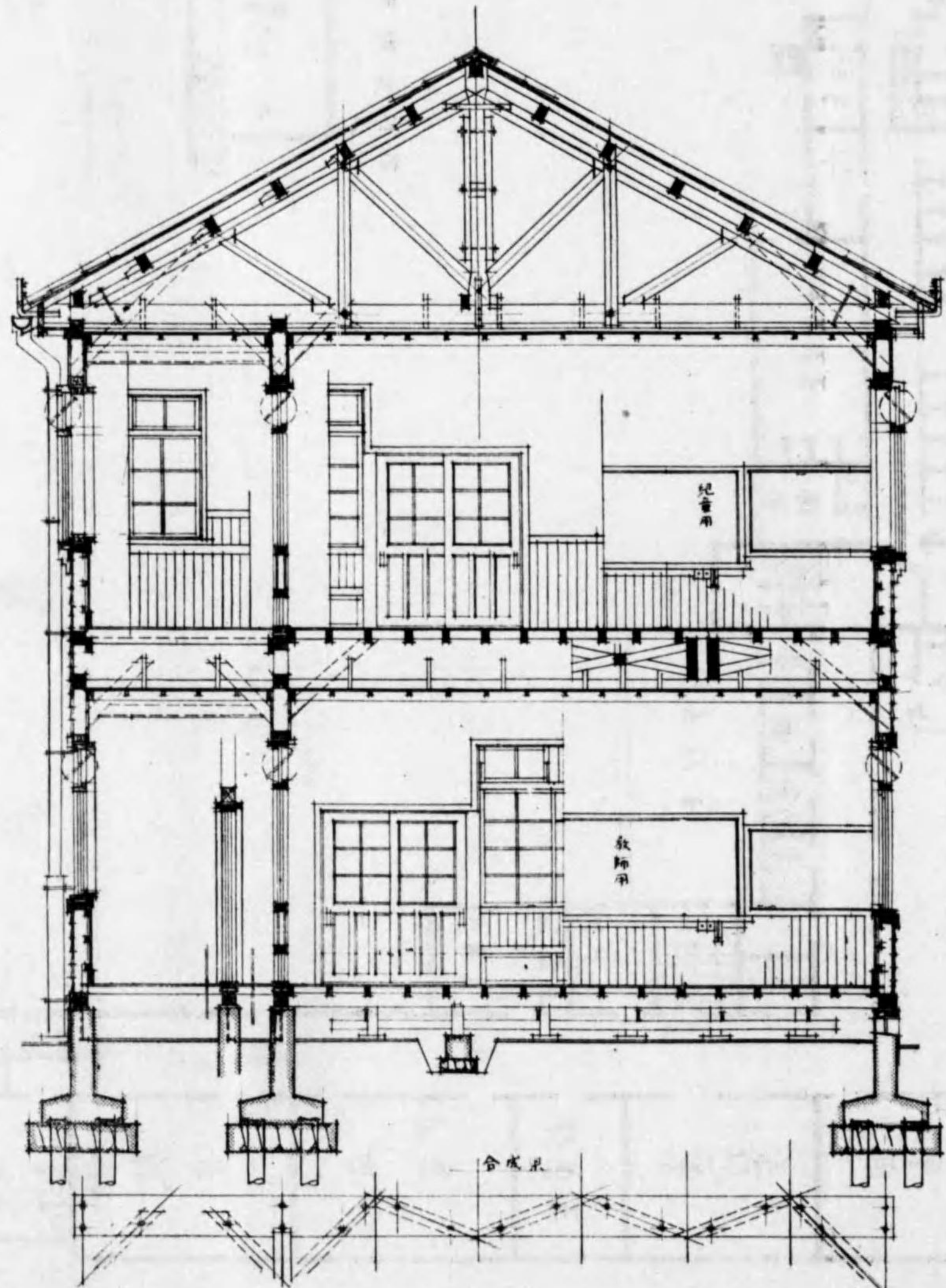

一般矩形圖

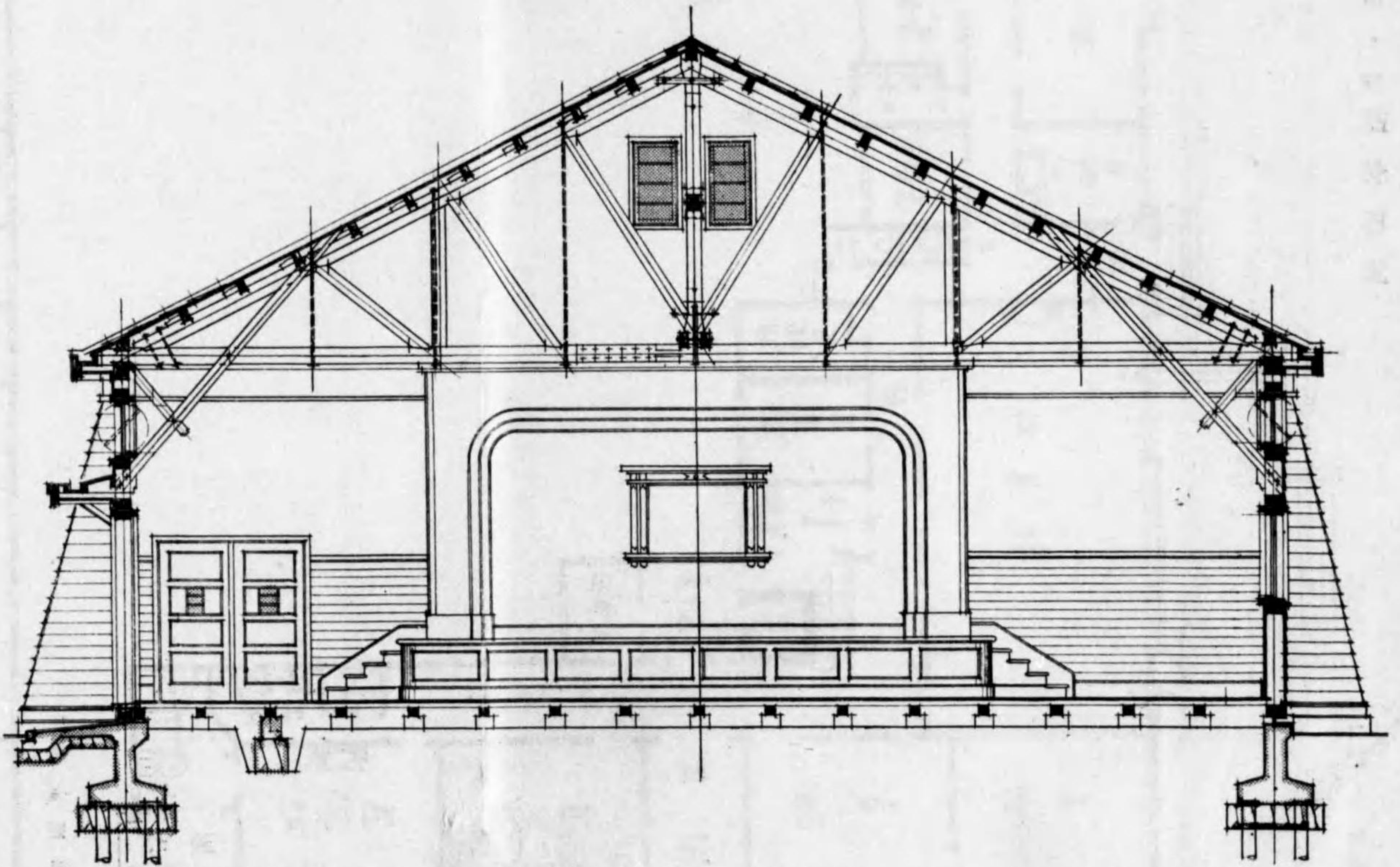

雨天體操場斷面圖



地階平面圖

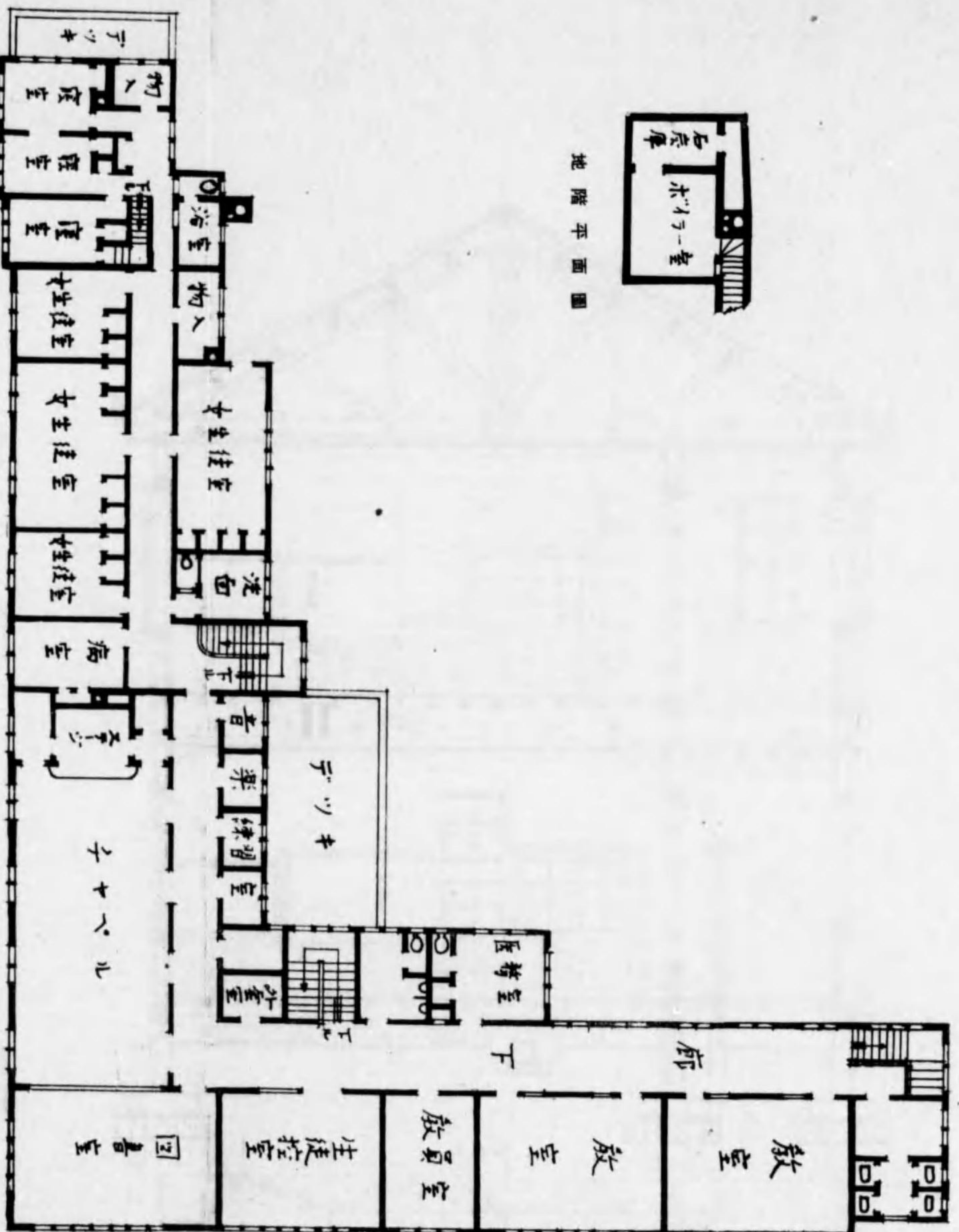

2階平面圖

所在地 神戸市中山手通4丁目
 構造 木造地階附2階建
 建築面積 226.99坪
 延坪 441.00坪
 設計 ヴォーリス建築事務所
 施工 竹中工務店

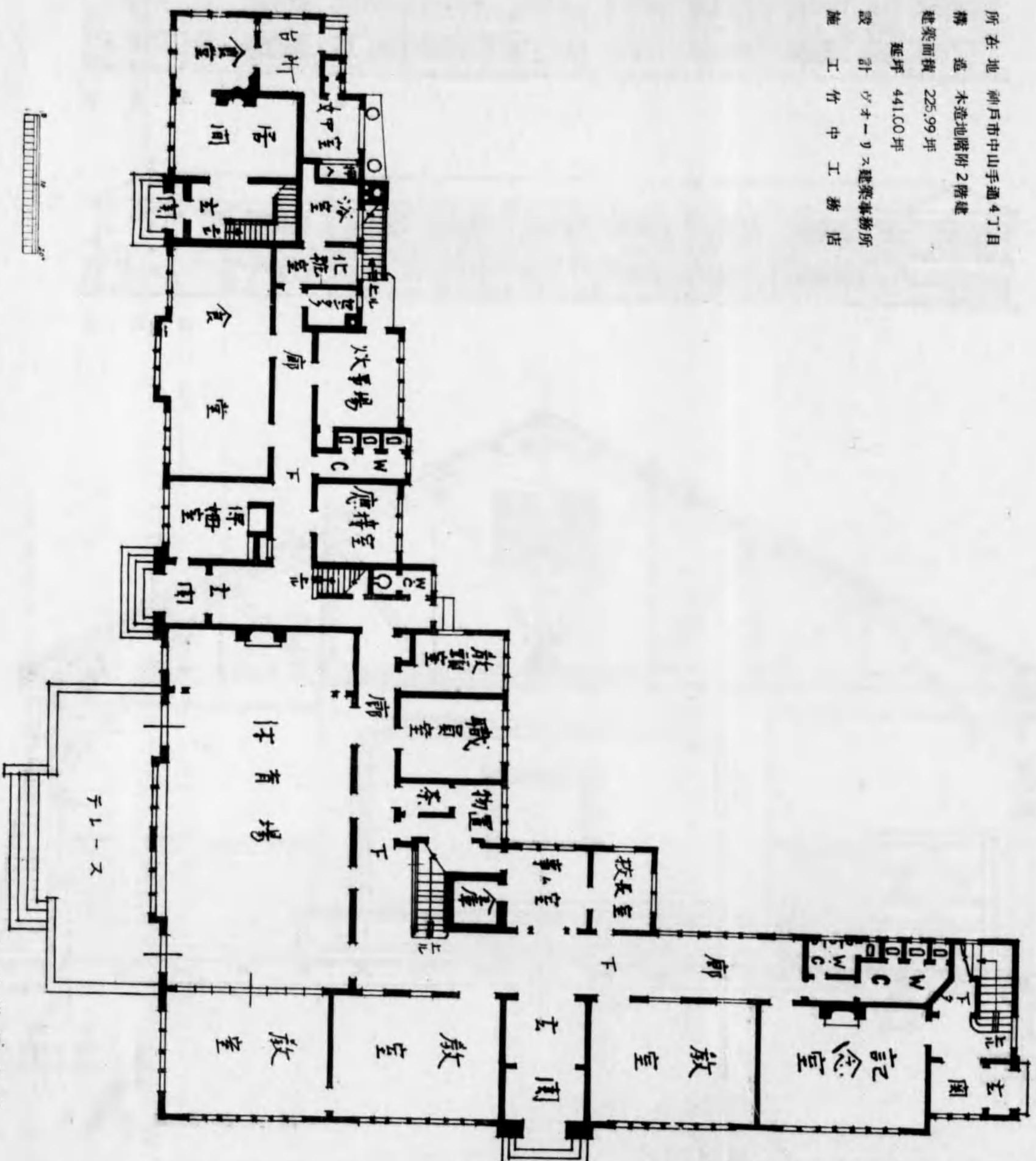

1階平面圖

神戸市・頌築幼稚園 1・2階平面圖

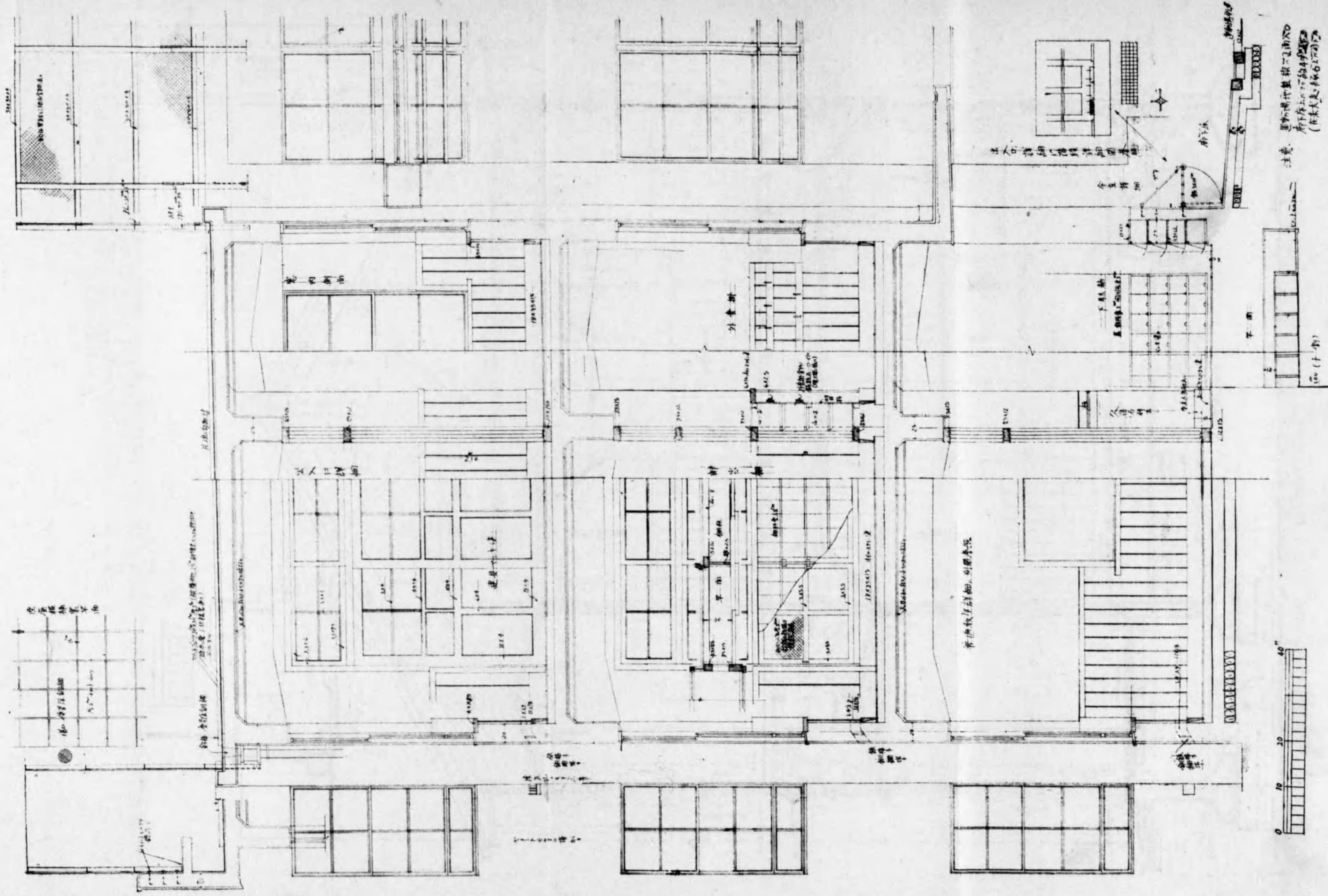

大阪市立小學校鐵筋混凝土構造標準規格圖

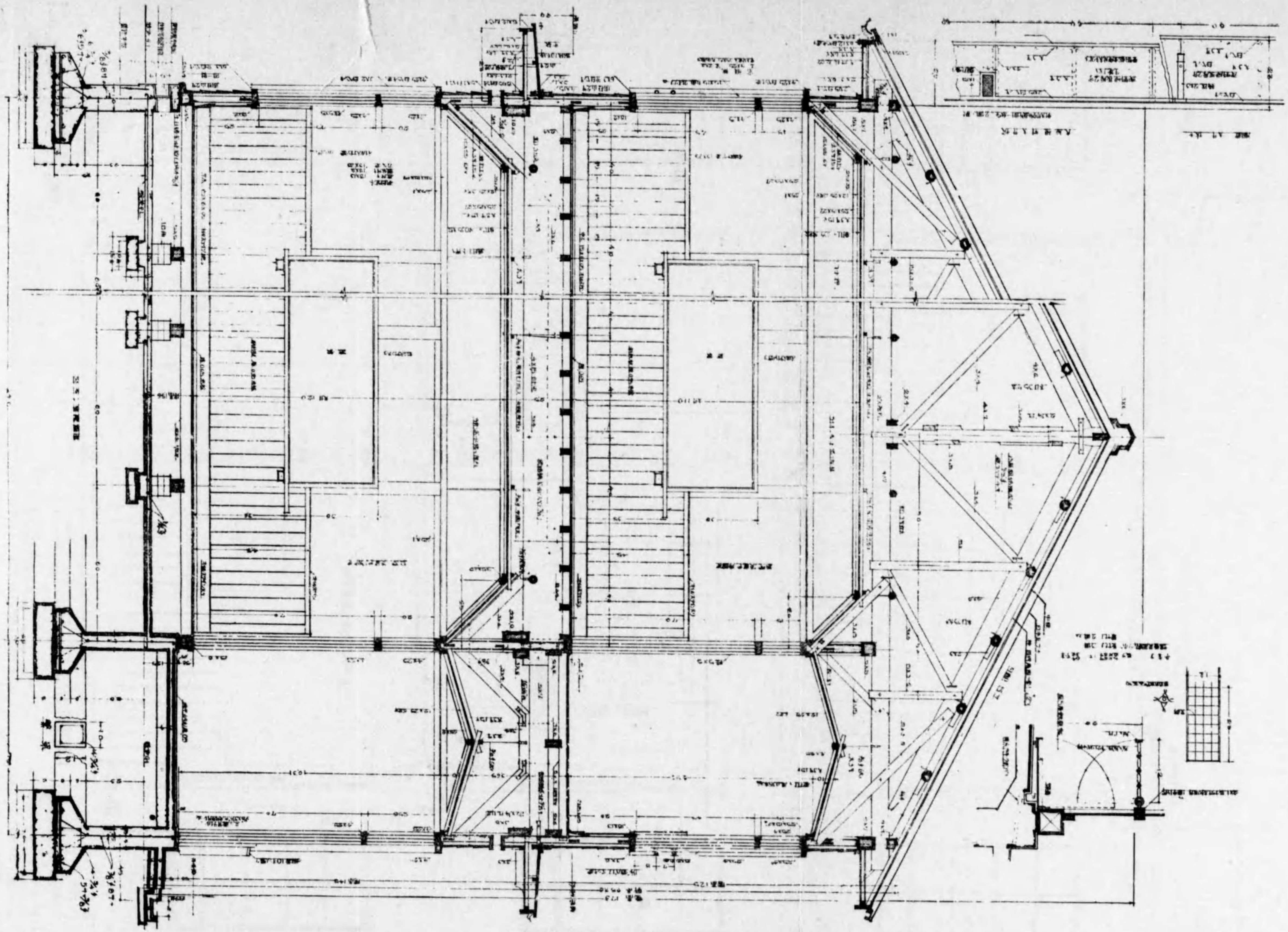

大阪市立小學校木造校舍標準矩形圖

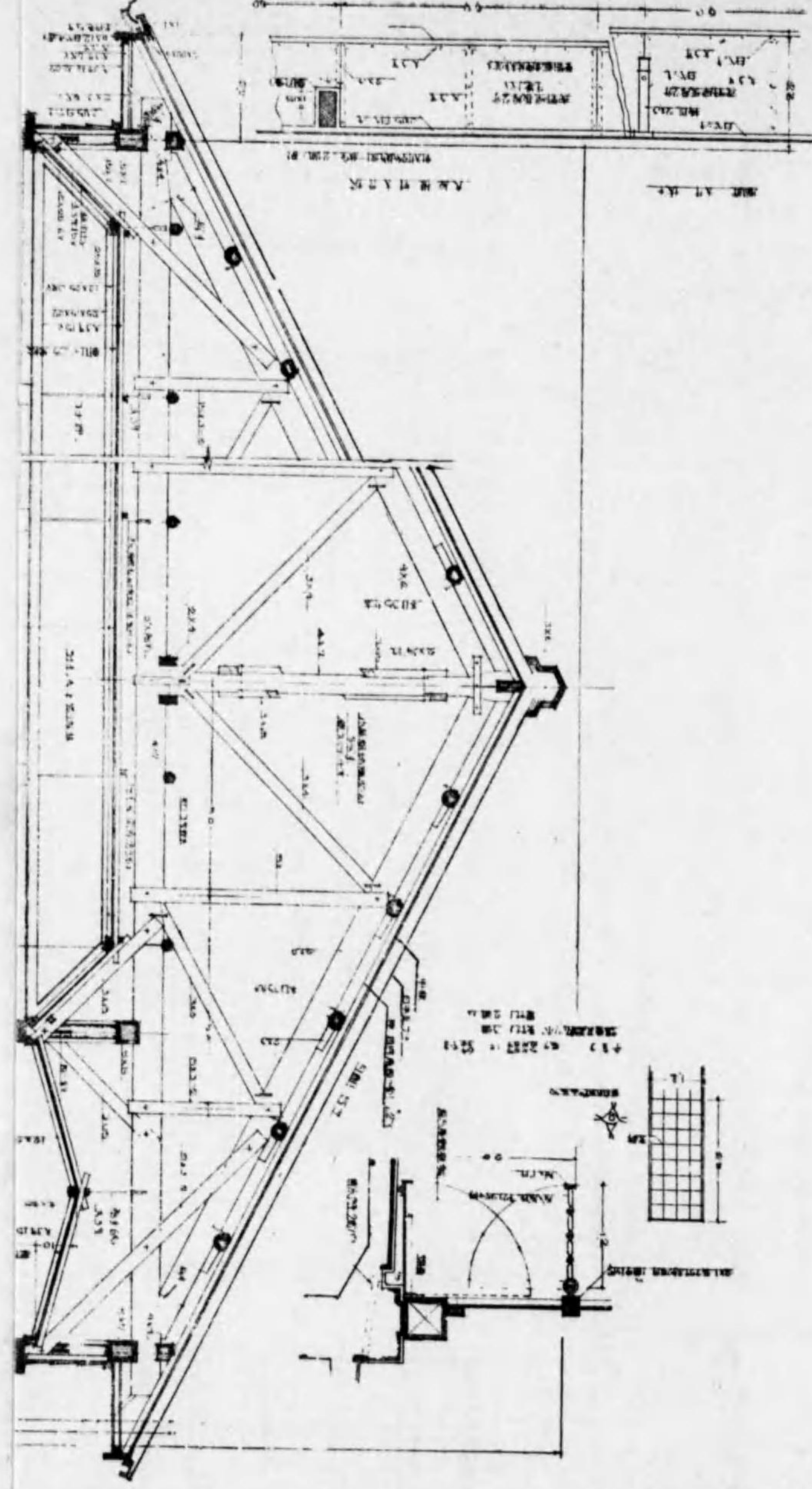

大阪市立小學校塗板規格圖

平面

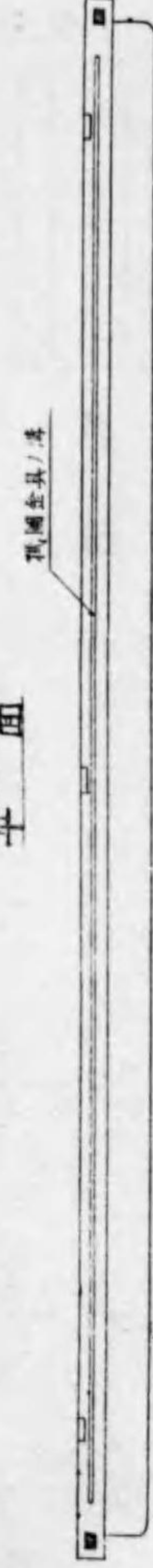

正面

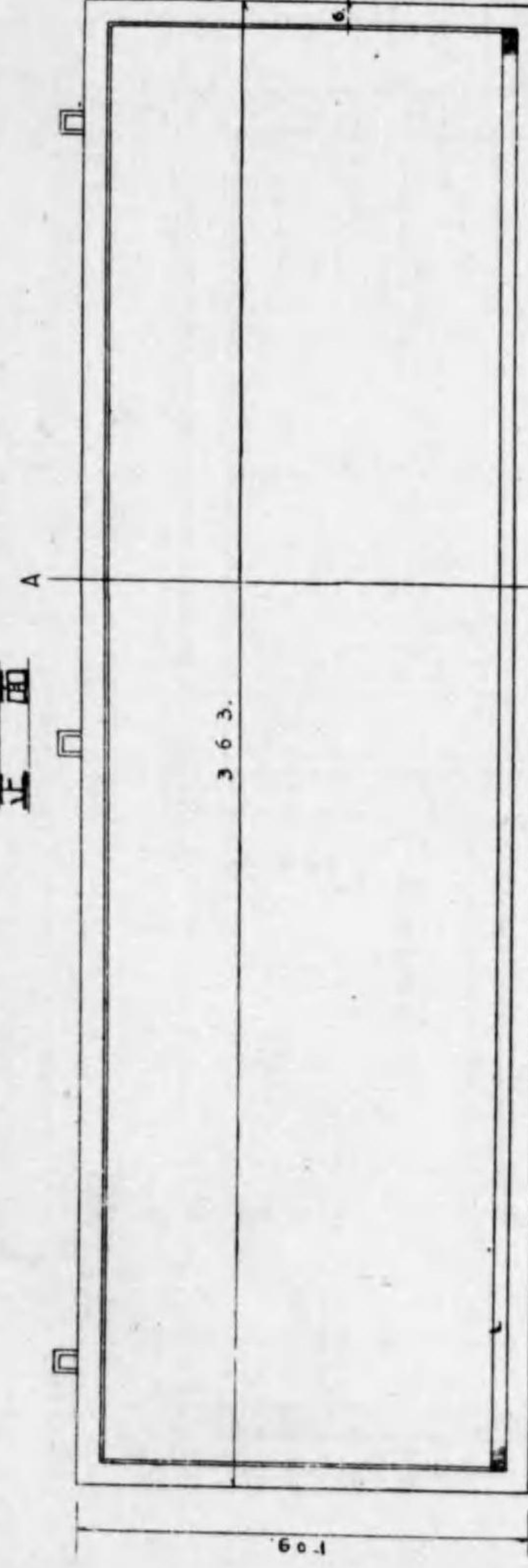

背面

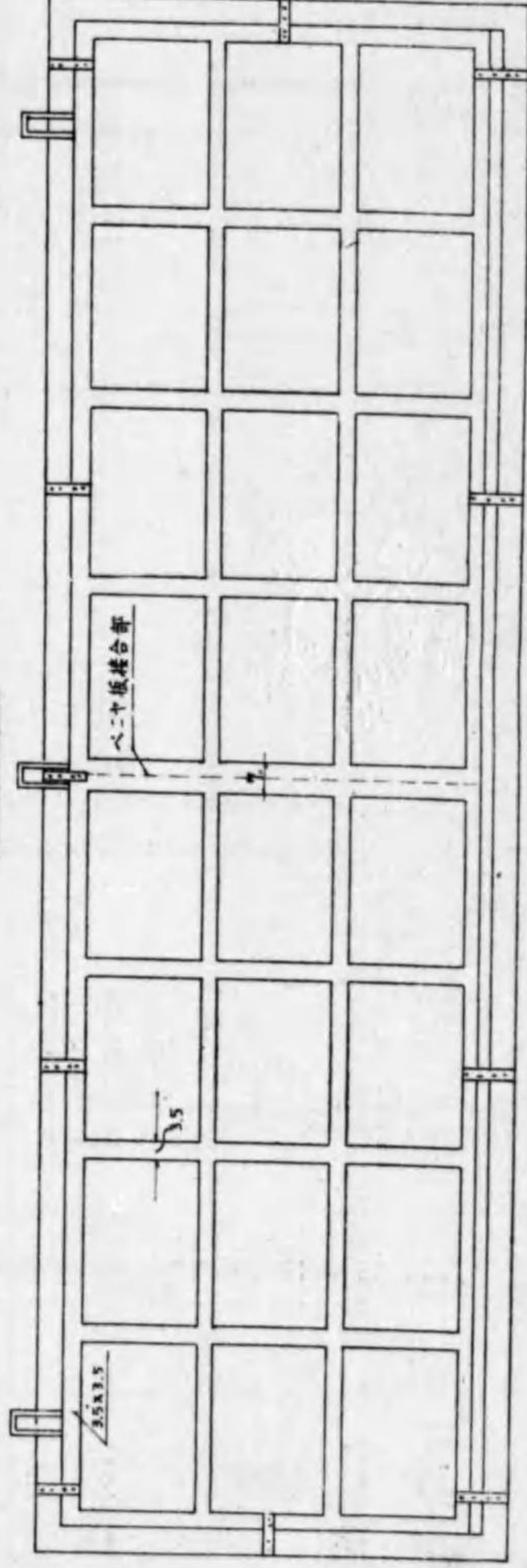

側面 AB剖面

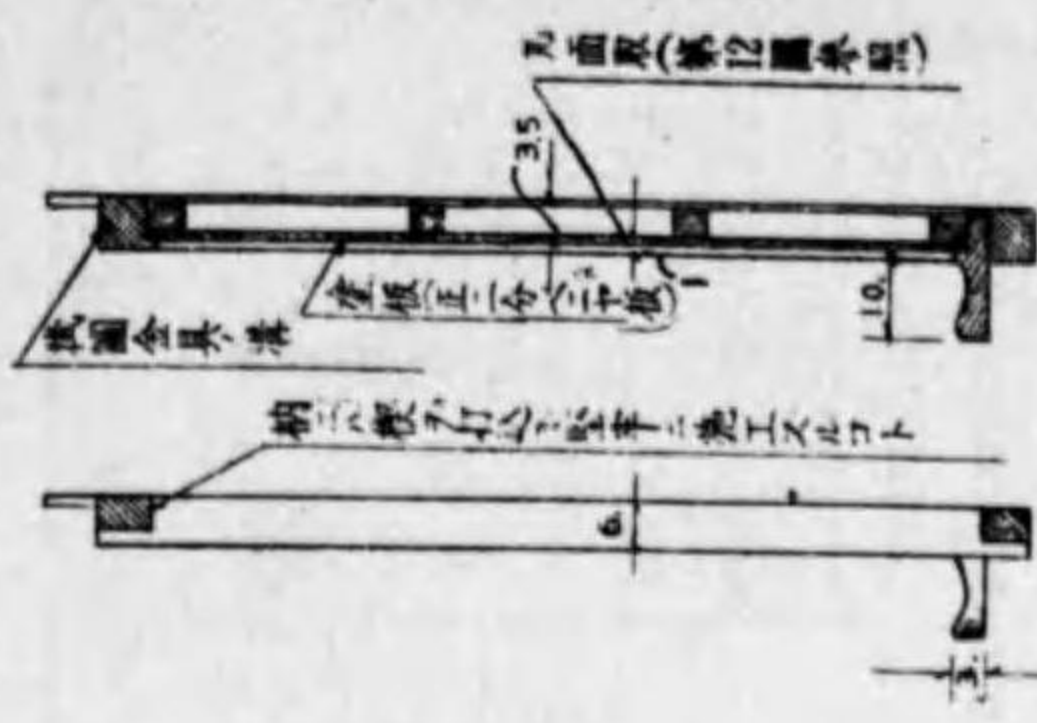

側面 CD剖面

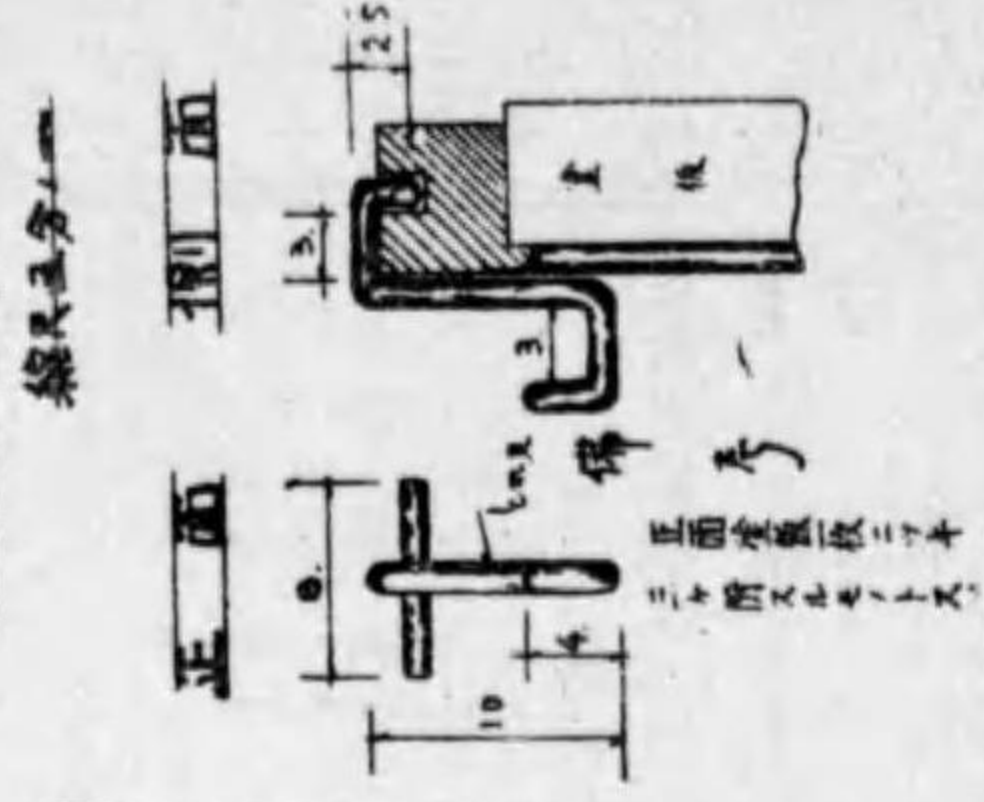

大阪市立小學校塗板規格圖

大阪市立小學校上下式塗板規格圖

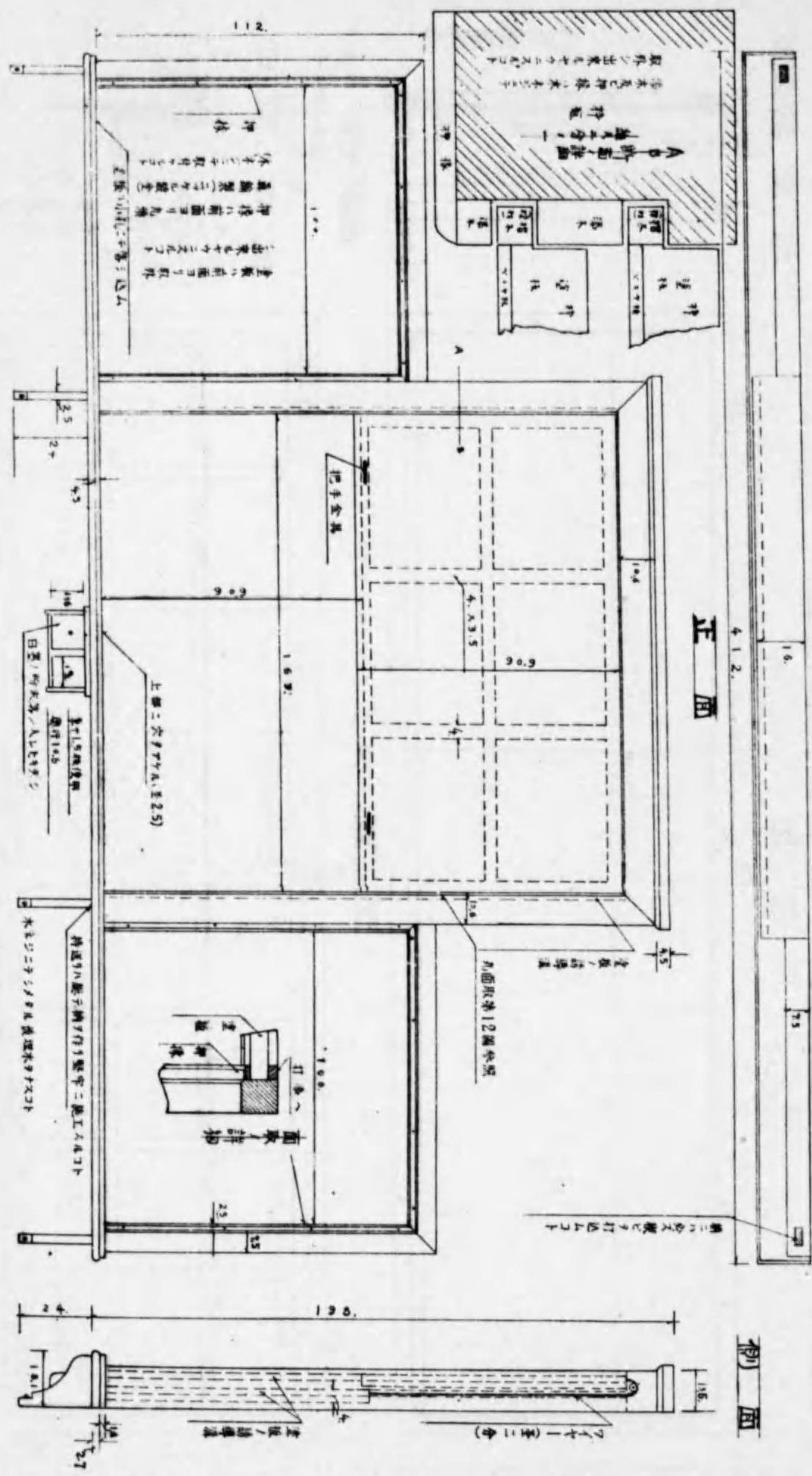

上面

正面

側面

大阪市立小學校兒童用机及腰掛規格圖

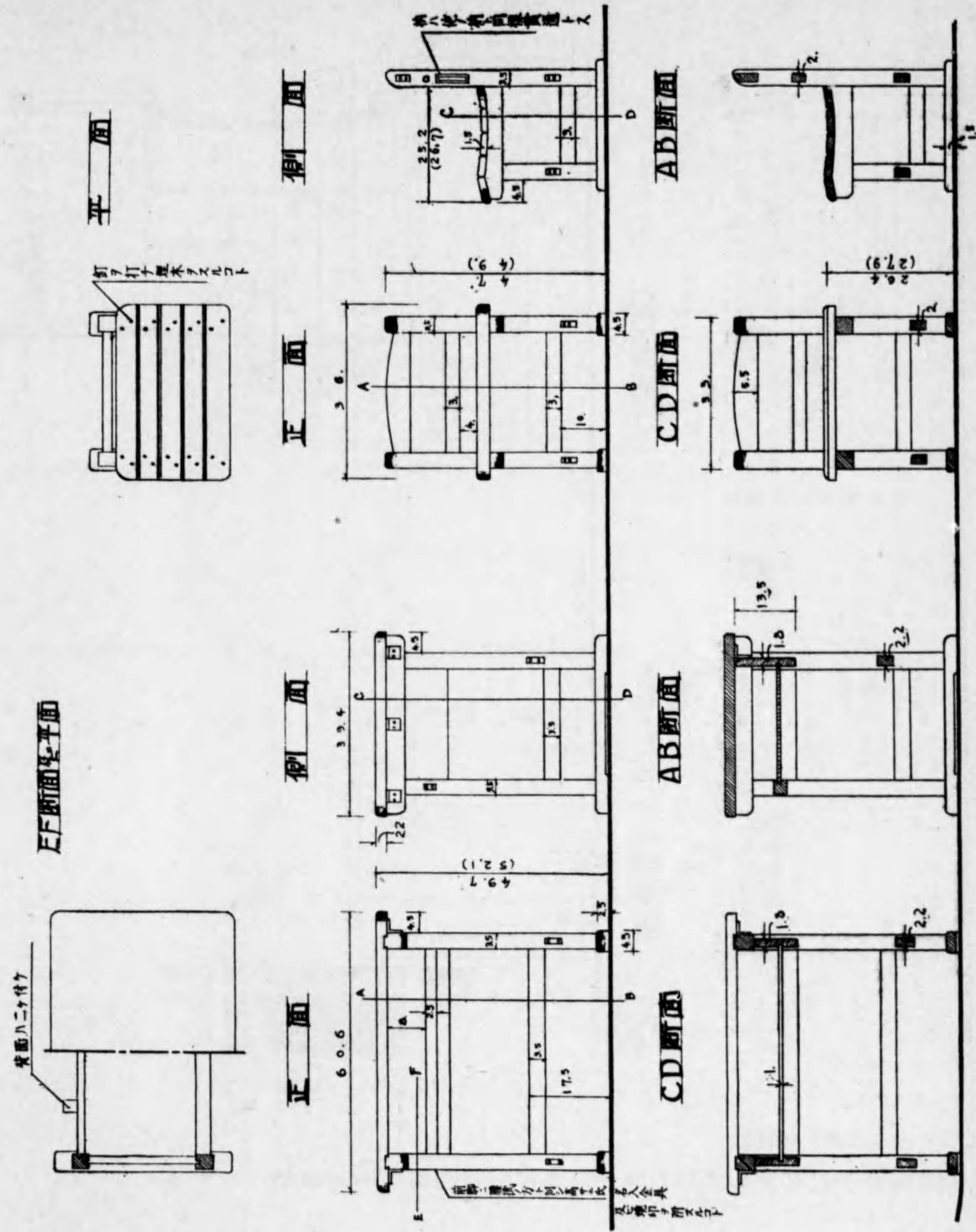

後面二分之四

EF断面と平面

上面

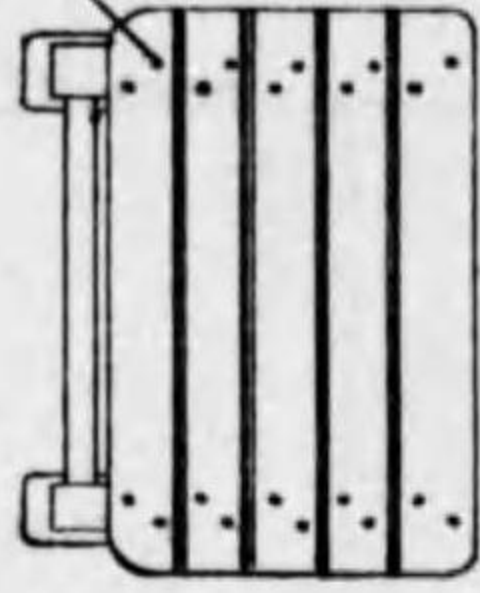

正面

側面

正面

側面

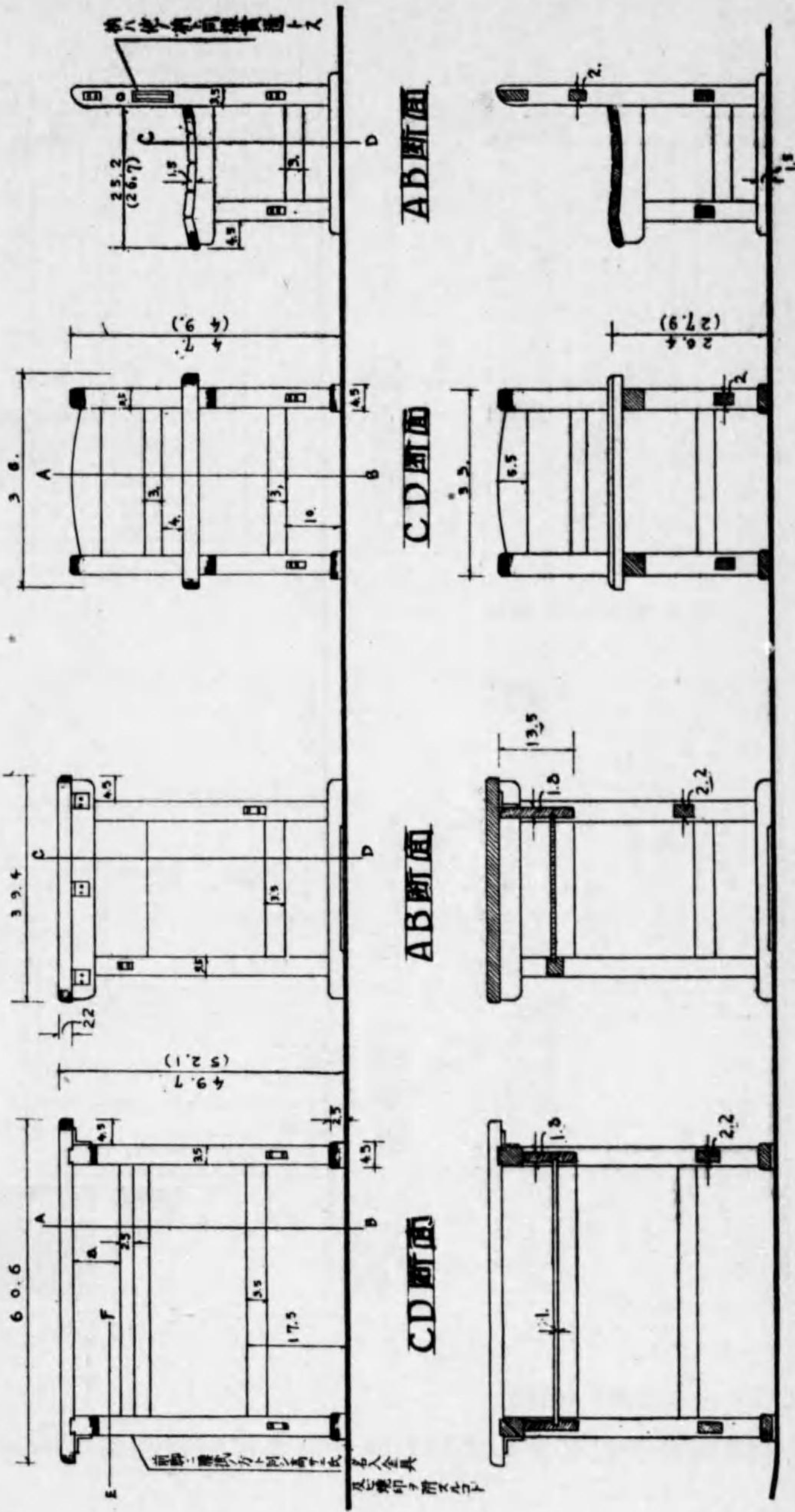

前後二層板力不同之處ニ成リ
及腰掛子前ニ付テ

CD断面

AB断面

CD断面

AB断面

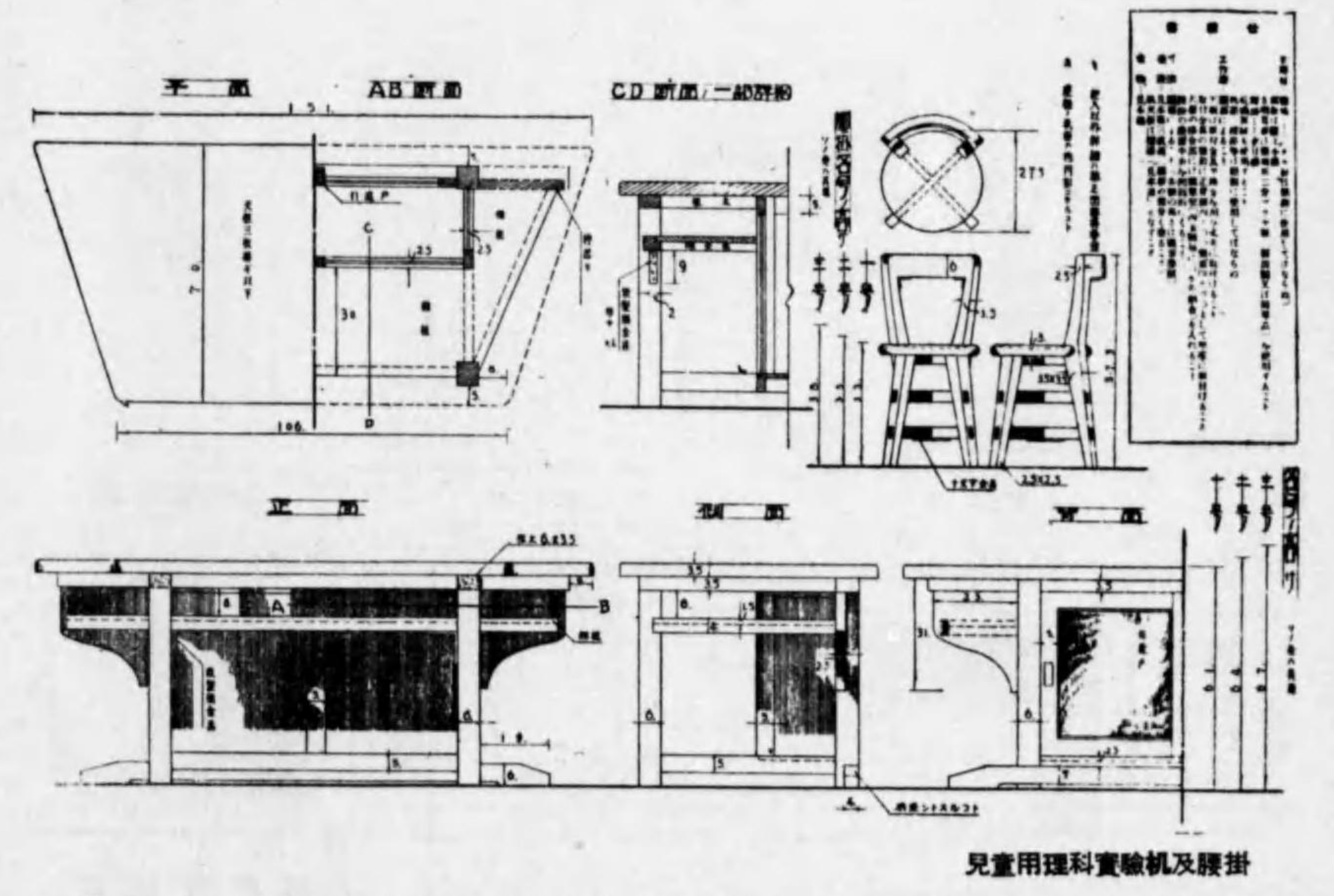
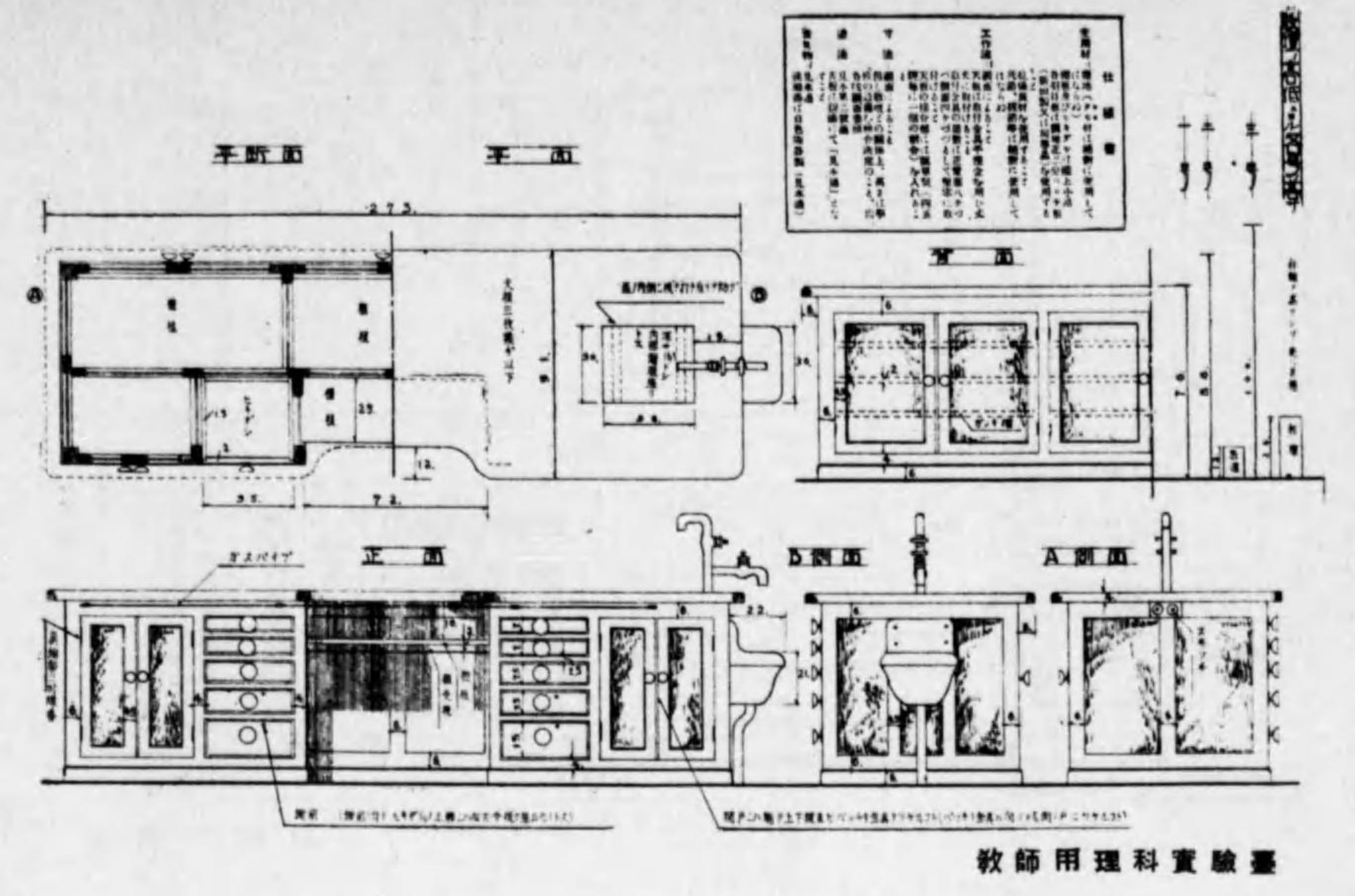
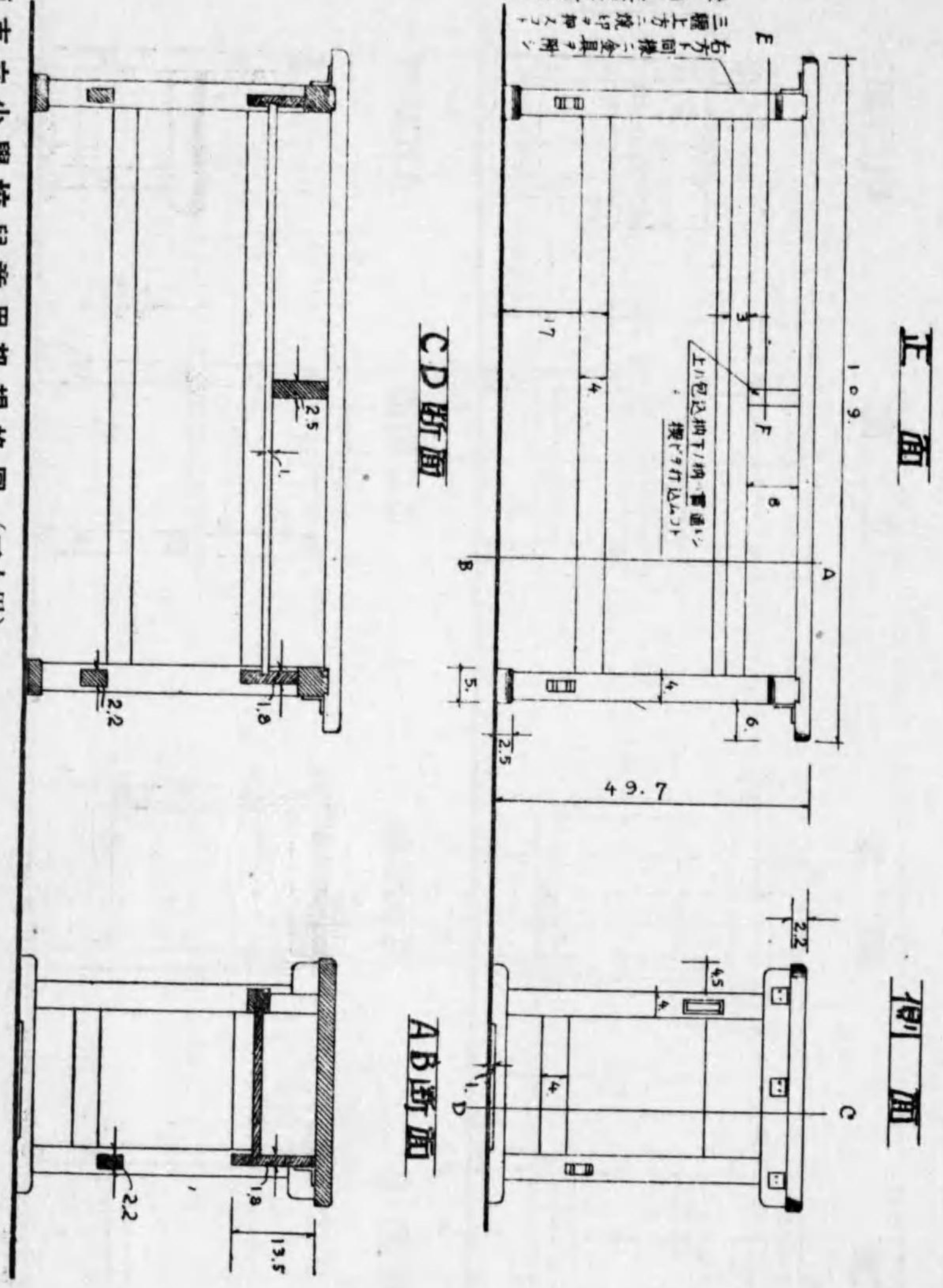

大阪市立小學校教師用理科實驗臺及兒童用理科實驗机及腰掛規格圖

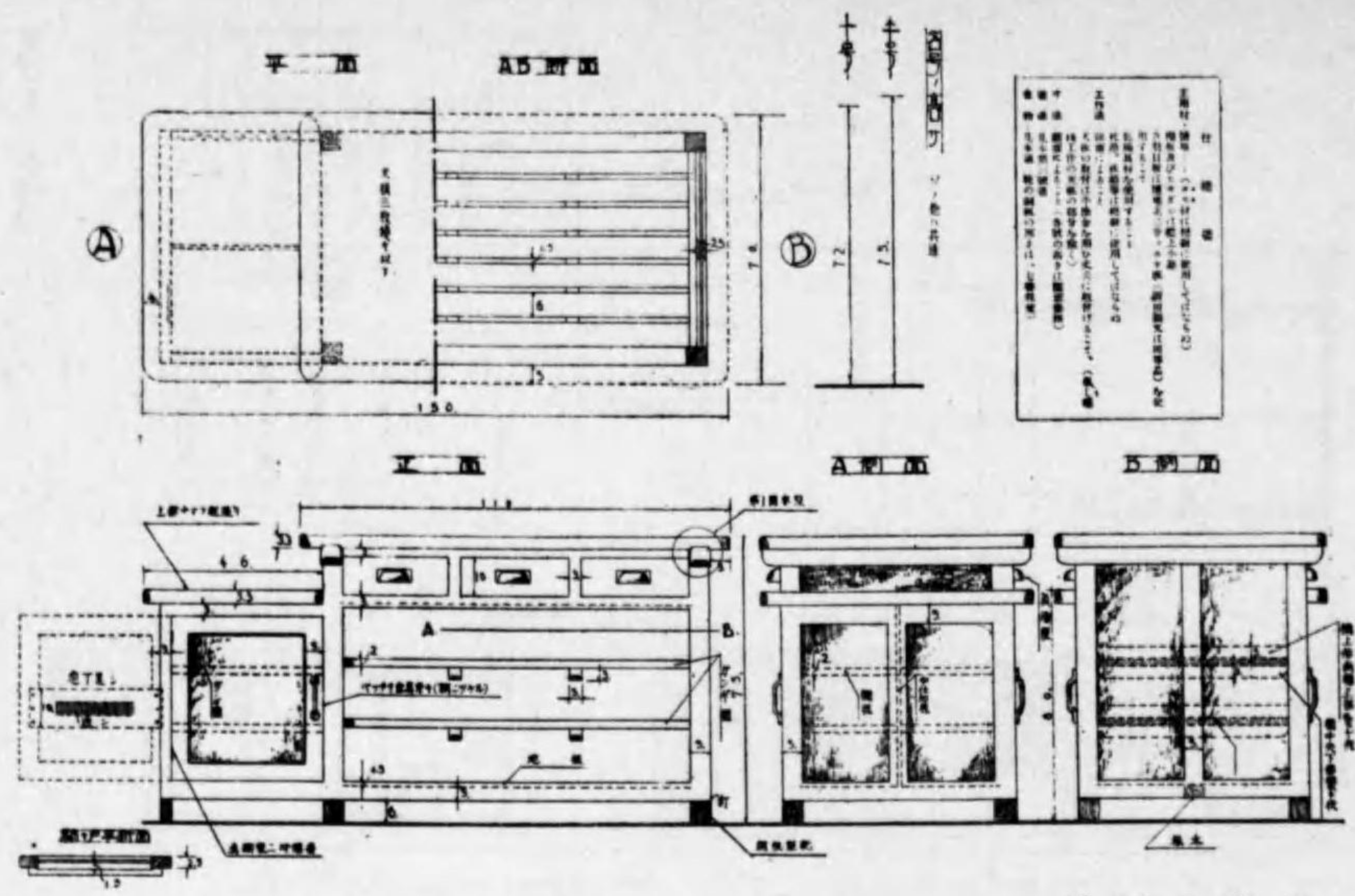

料理示範臺

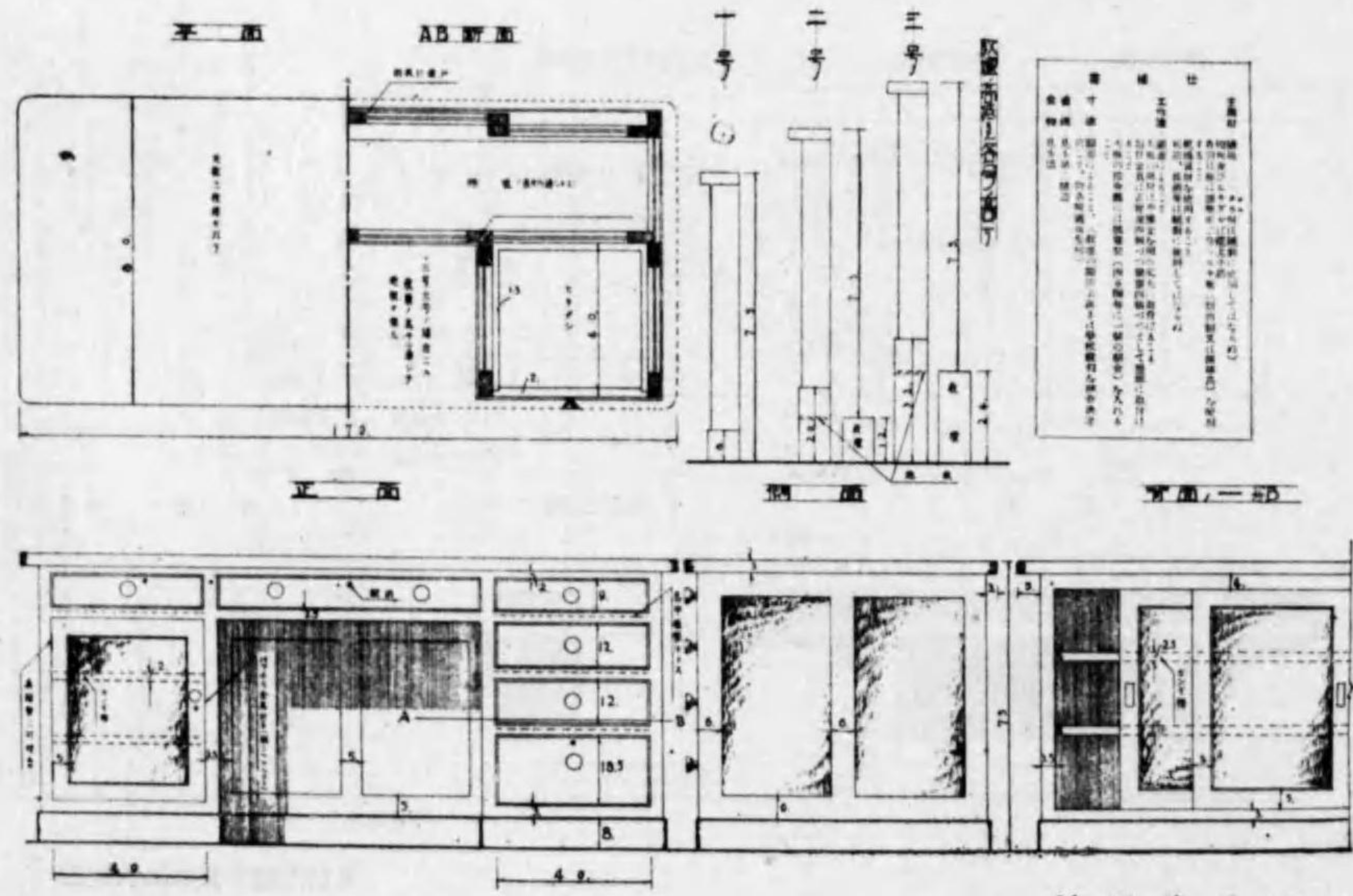

料理實驗臺

大阪市立小學校料理示範臺及實驗臺規格圖

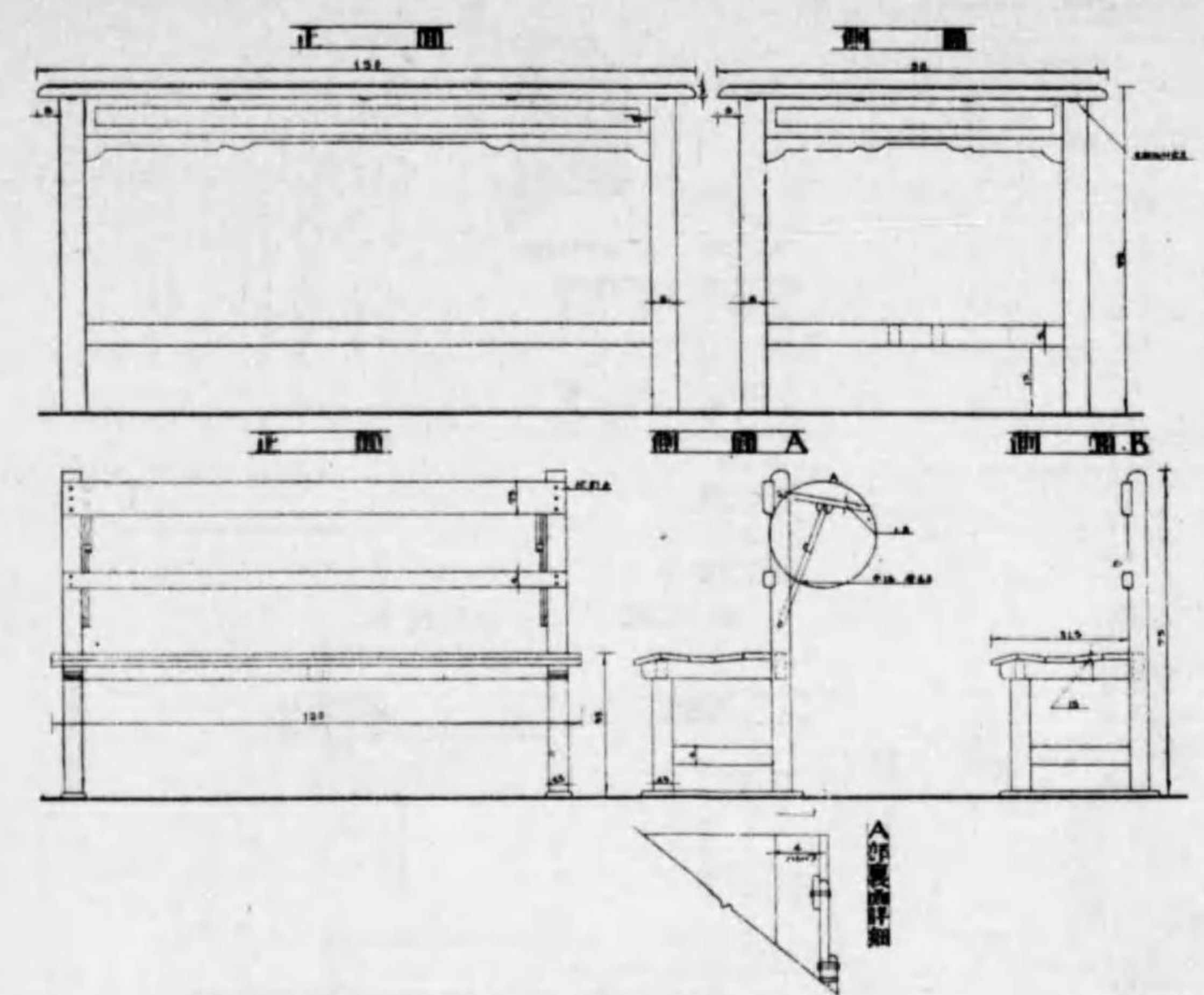

唱歌室用腰掛

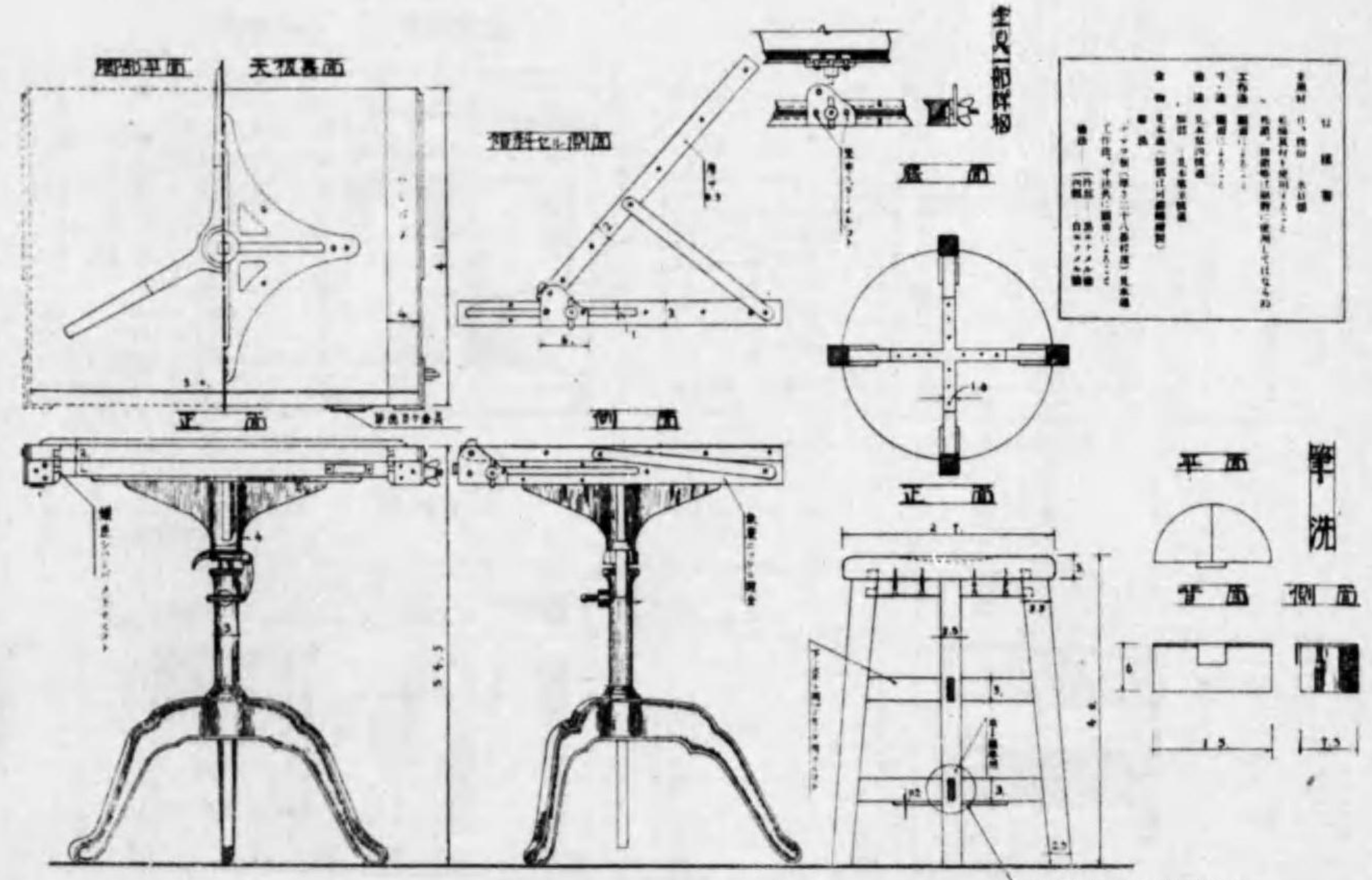

圖畫用兒童機及腰掛及筆洗

大阪市立小學校唱歌室用腰掛及圖畫用兒童機・腰掛及筆洗規格圖

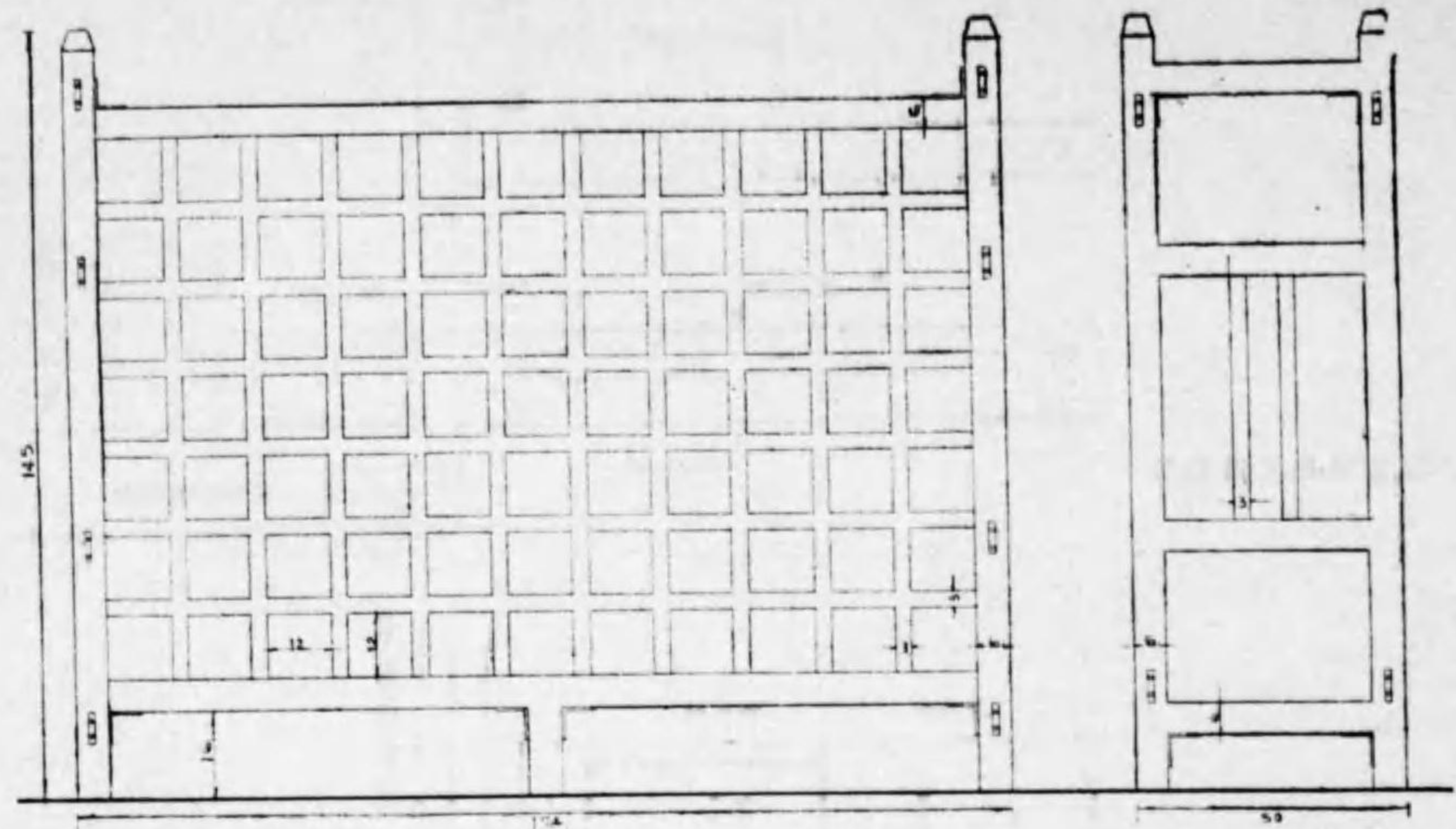

兒童用傘棚

平面

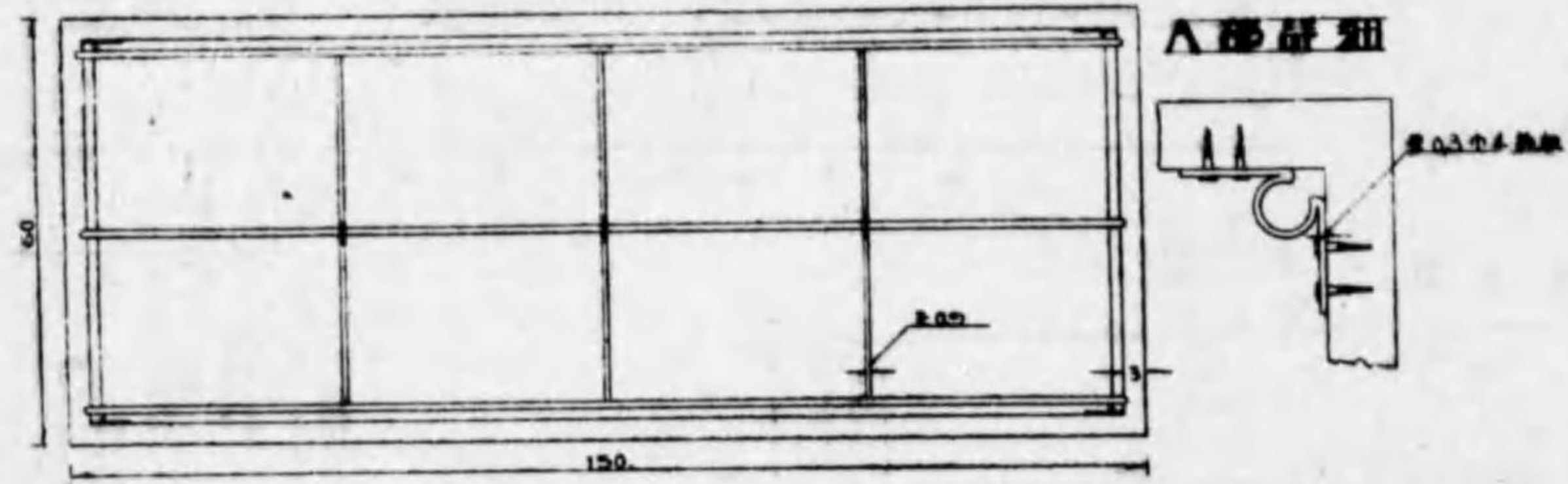

正面

側面

組立式兒童用傘置

大阪市立小學校兒童用傘棚及傘置規格圖

仕様
 1. 材料：鉄製
 2. 塗装：中塗り、上塗り
 3. 構造：組立式
 4. 設置：壁掛け
 5. 仕様：標準
 6. 備考：必要に応じて変更可能

AB断面

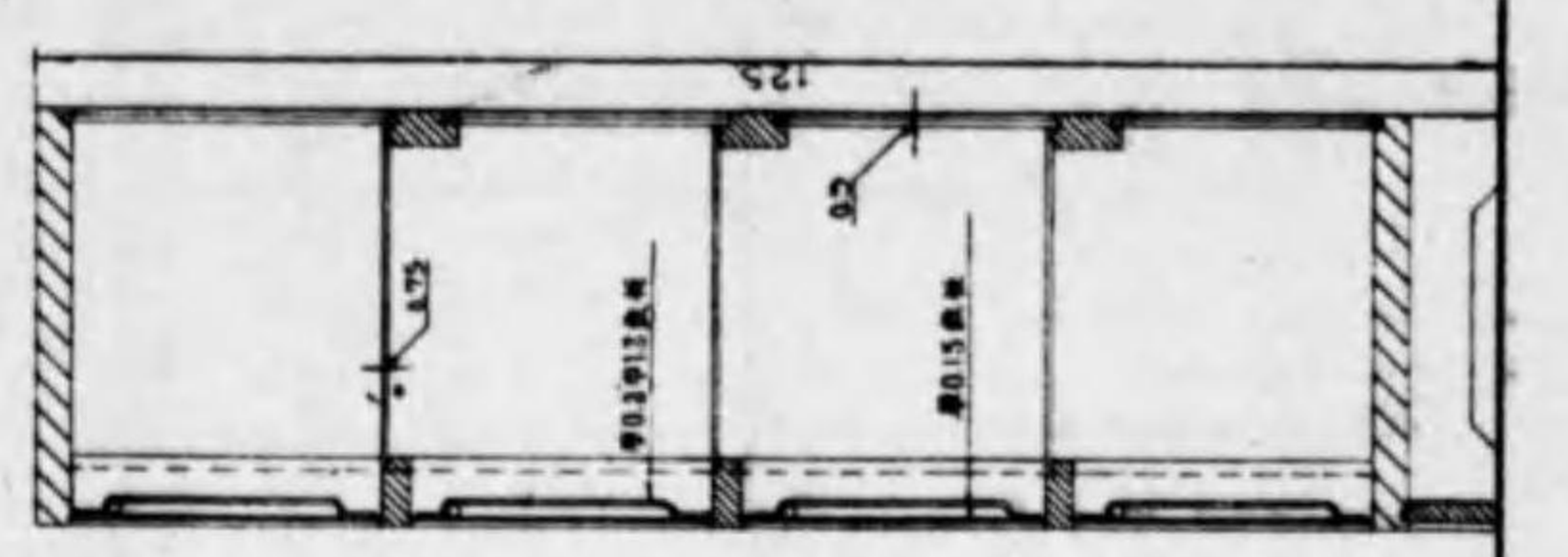

側面

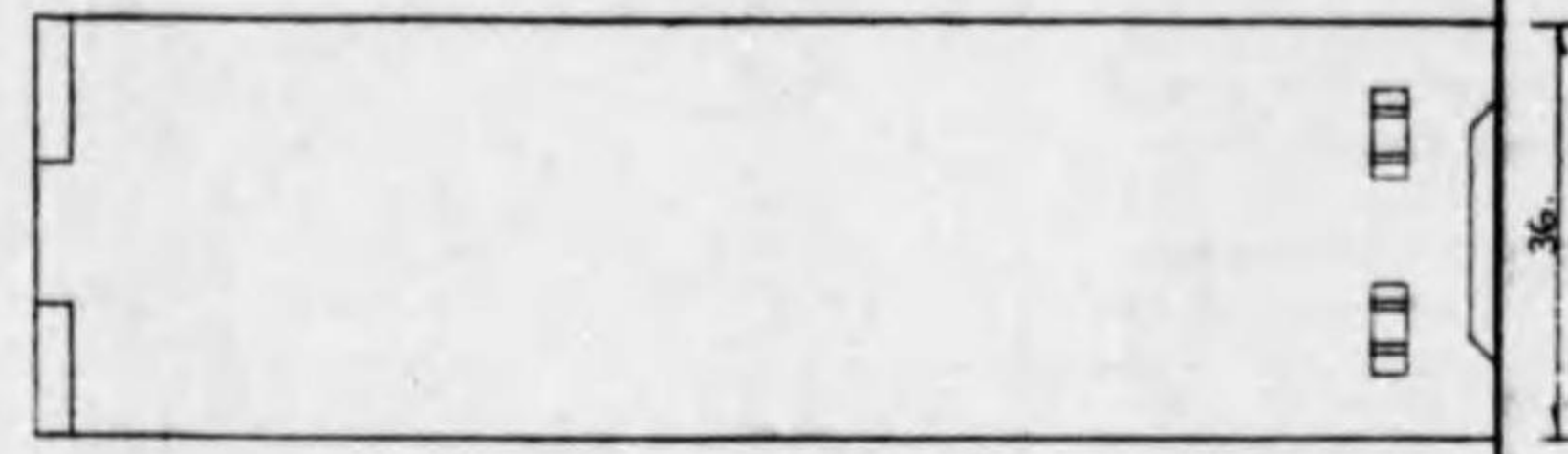

正面

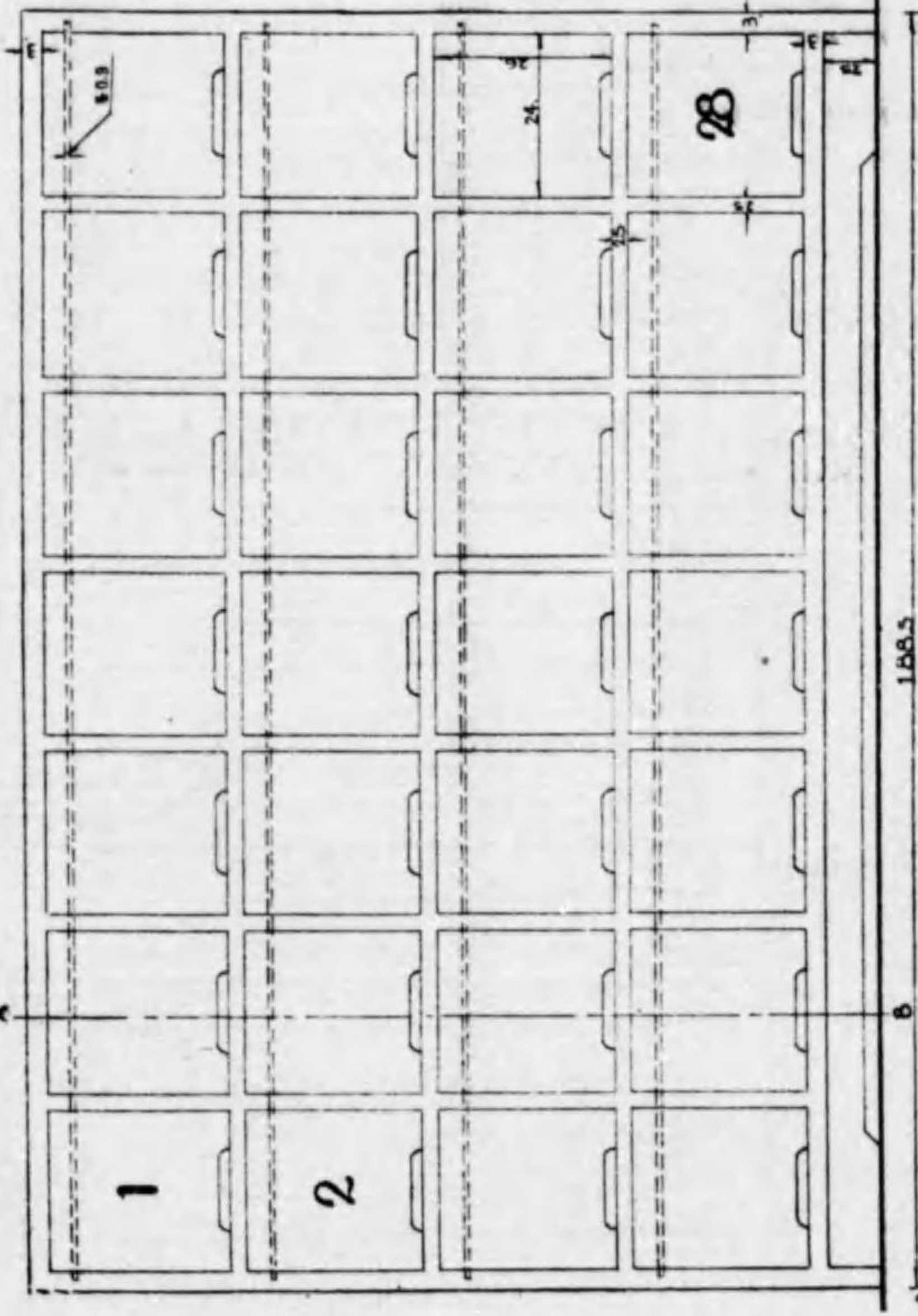

大阪市立小學校兒童用下足箱規格圖

大阪市立小學校橫木規格圖

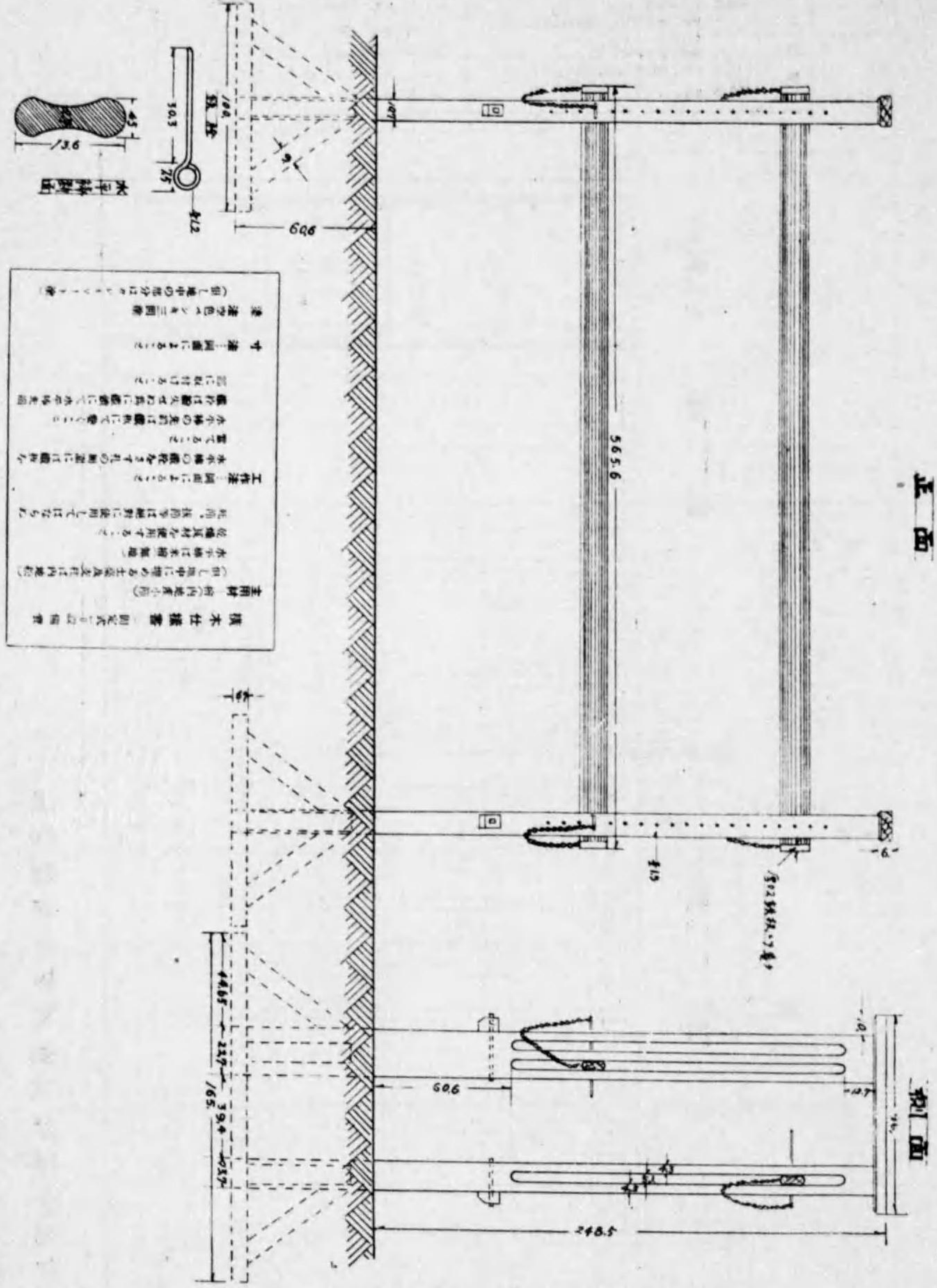

横木仕様書（別紙）に準ずる
 素材：日本産材（杉）
 （注）用中に劣化防止薬を塗布する
 本工種に使用する材料は、
 従来より使用されている
 材料を使用する。
 本工種に使用する材料は、
 従来より使用されている
 材料を使用する。
 本工種に使用する材料は、
 従来より使用されている
 材料を使用する。
 本工種に使用する材料は、
 従来より使用されている
 材料を使用する。

正面

側面

大阪市立小學校梁木規格圖

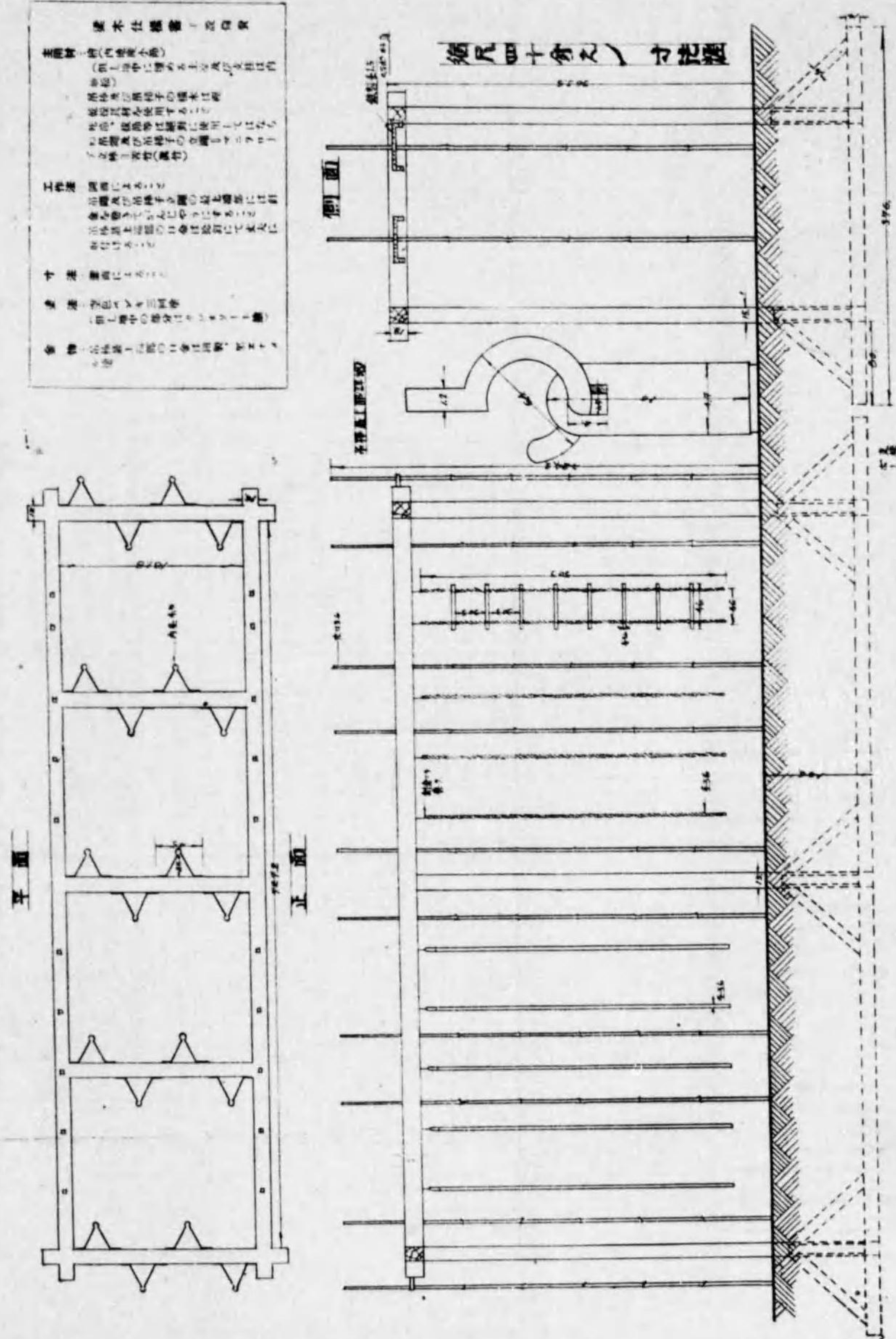

正面

側面

横木仕様書（別紙）に準ずる
 素材：日本産材（杉）
 （注）用中に劣化防止薬を塗布する
 本工種に使用する材料は、
 従来より使用されている
 材料を使用する。
 本工種に使用する材料は、
 従来より使用されている
 材料を使用する。
 本工種に使用する材料は、
 従来より使用されている
 材料を使用する。
 本工種に使用する材料は、
 従来より使用されている
 材料を使用する。

横木仕様書（別紙）に準ずる

大阪市立小學校遊動木規格圖

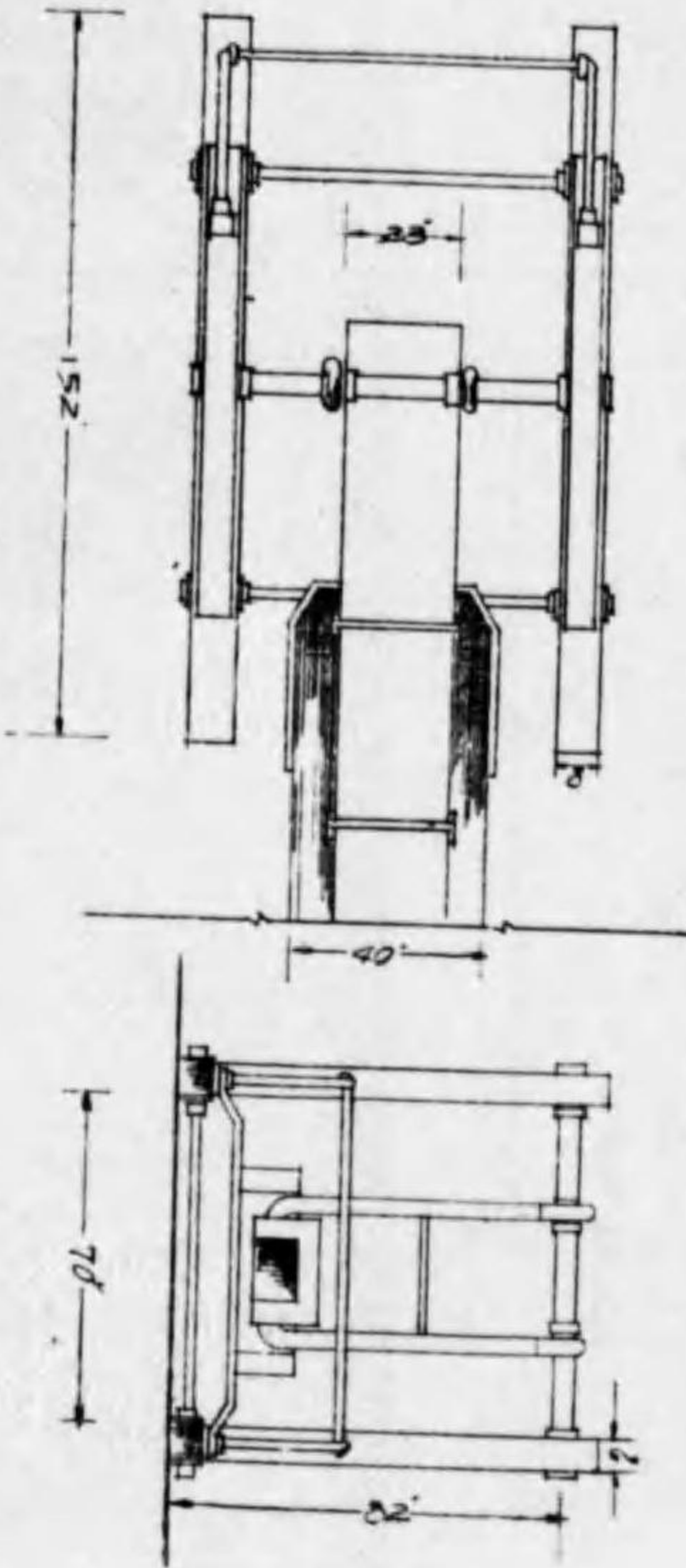

正面圖 側面圖

仕 樣 書

主材料：杉、桧、小節

設置場所：全使用可也

規格：按所定規格に使用しては可也

工務：同一とする

寸法：同一とする

塗装：防腐五層塗（土台に厚く塗る部分に）

キリトキ

金物：見本箱

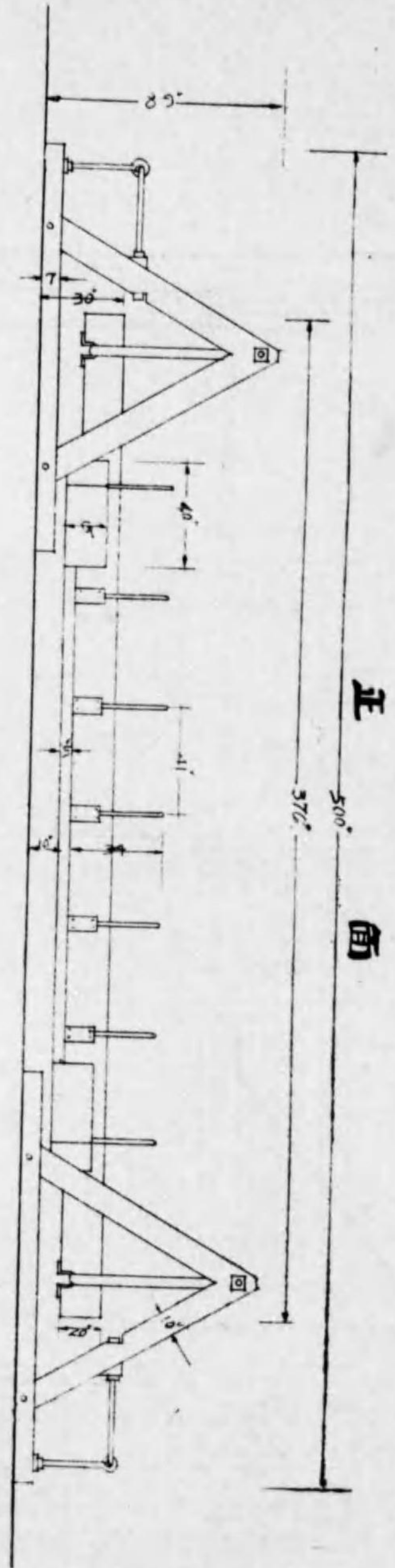

正面圖

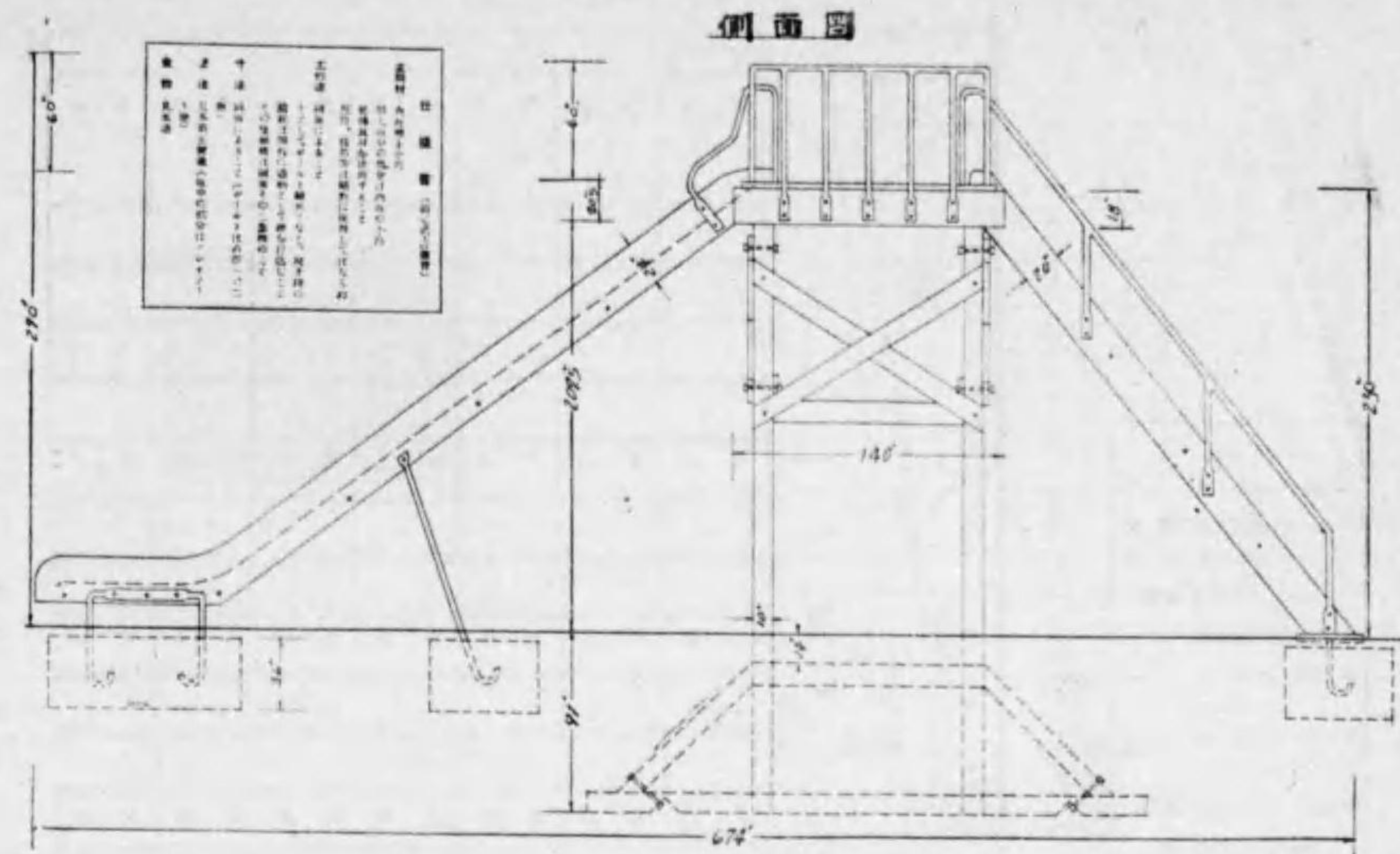

側面圖

仕 樣 書

主材料：杉、桧、小節

設置場所：全使用可也

規格：按所定規格に使用しては可也

工務：同一とする

寸法：同一とする

塗装：防腐五層塗（土台に厚く塗る部分に）

キリトキ

金物：見本箱

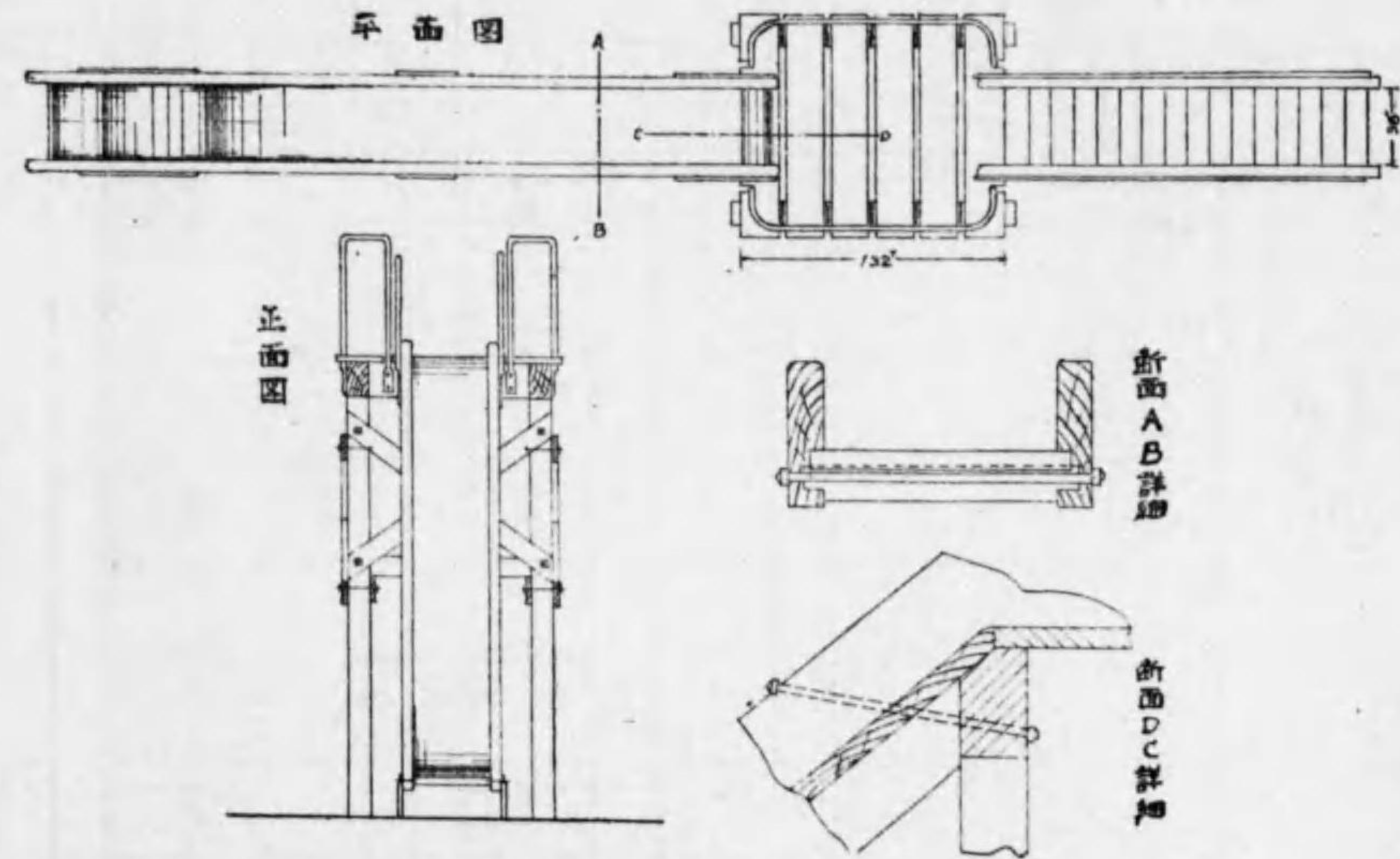

正面圖

側面圖

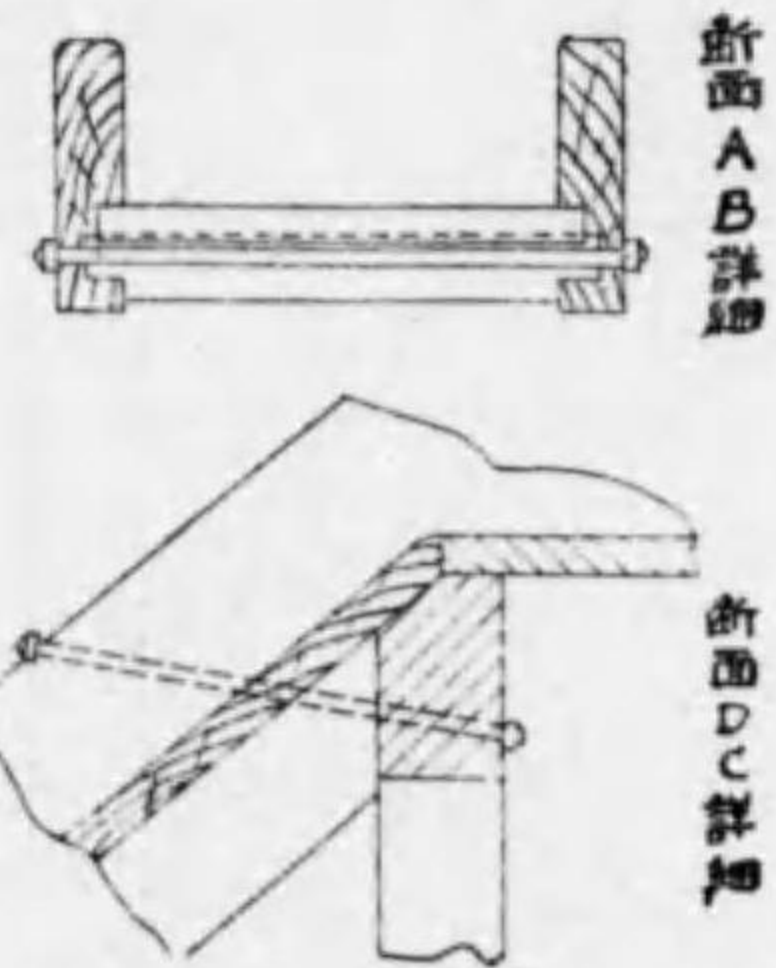

断面A-B詳細

断面C-D詳細

大阪市立小學校遊動木規格圖