

第八 建物、大 (磐石縣)

Table with columns for farm type (經營樣式), family count (家族數), housing status (住居), and building details (建物). Includes sub-headers for '住居' (residence) and '農事房子數' (number of agricultural buildings).

磐石縣 第八 建物大農具表

農具表 (丹家村)

Table with columns for agricultural tools (農具), including categories like '大車' (large cart), '碾子' (stone mill), '磨' (millstone), etc., and their ownership status.

磐石縣 第八 建物大農具表

第九 飼 養 (磐石縣)

農家番號	經營様式	耕作地	牛								馬							
			康徳二年度末所有者數		年内増加		年内減少		貸付	借入	康徳二年度末所有者數		年内増加		年内減少		貸付	借入
			成	仔	購入	生産	販賣	斃死	(寄託)	(受託)	成	仔	購入	生産	販賣	斃死	(寄託)	(受託)
(町内總計)		107.60	6	1		1	2			(1)	15	2	6		2	1		
1	地主・自作	6.20					1			(1)								
2	"	0.65																
3	"	0.60																
4	"	0.80																
5	"	1.20																
6	自作	2.36									2							
7	自作・雇(月・日)	1.90									1							
8	小作	12.00									2	1						
9	"	10.00									2							
10	"	6.45									1	1		1	1			
11	"	6.30									1	1						
12	"	5.00		2														
13	"	5.00									1							
14	"	4.60		1														
15	"	3.20		1		1												
16	"	3.20									1							
17	"	3.05									1	1						
18	"	3.15		1							1							
19	"	3.00																
20	"	2.50																
21	"	2.02										1		1				
22	"	2.00																
23	"	2.00																
24	"	1.50																
25	"	1.50									1	1						
26	"	1.50																
27	"	1.20																
28	"	1.00									1	1						
29	"	0.50																
30	小作・雇(日)	5.00		1														
31	"	4.10									1							
32	"	1.56																
33	"	1.02																
34	"	1.00																
35	"(年日)	0.55																
36	雇(年)																	
37	"(月)																	
38	"(日)																	
39	"																	
40	兼																	

磐石縣 第九 飼養家畜表(其一)

家畜表 (其一) (再家村)

農家番號	經營様式	耕作地	牛								馬							
			康徳二年度末所有者數		年内増加		年内減少		貸付	借入	康徳二年度末所有者數		年内増加		年内減少		貸付	借入
			成	仔	購入	生産	販賣	斃死	(寄託)	(受託)	成	仔	購入	生産	販賣	斃死	(寄託)	(受託)
(町内總計)			1	3	1						5		3					
1																		
2																		
3																		
4																		
5																		
6																		
7																		
8																		
9																		
10																		
11																		
12																		
13																		
14																		
15																		
16																		
17																		
18																		
19																		
20																		
21																		
22																		
23																		
24																		
25																		
26																		
27																		
28																		
29																		
30																		
31																		
32																		
33																		
34																		
35																		
36																		
37																		
38																		
39																		
40																		

磐石縣 第九 飼養家畜表(其二)

備 考

1 牛28.00頭ニテ賣却ス
2 牛16.50頭ニテ購入ス

9 馬1頭25.00頭ニテ購入ス
10 馬38.00頭ニテ賣却ス
11 馬死ス
12 馬1頭730.00頭ニテ購入ス

13 牛1頭13.00頭ニテ購入ス

16 馬1頭40.00頭ニテ購入ス

19 牛1頭15.00頭ニテ購入ス

20 馬2月頃18.00頭賣却ス
21 10月頃又25.00頭賣却ス
22 又24.50頭ニテ購入ス

25 2月下旬馬1頭12.00頭ニテ購入ス

28 牛1頭7月頃26.00頭ニテ賣却ス
29 馬1頭9月20.00頭ニテ購入ス

32 17.00頭ニテ賣却ス

第十小作 (磐石縣)

Table with columns: 小作地, 主, 小作人, 契約, 小作地, 小作地/附加物. Includes sub-headers for 地, 住所, 契約, 時期, 等級, 面積, 房子, 菜園, 其他.

磐石縣 第十小作關係表(其一)

關係表 (其一) 再家村)

Table with columns: 小作料, 不足ノ, 納入, 納入, 小作料/附加物, 減免, 續年, 小作人, 租稅公課ノ分勞, 備考. Includes sub-headers for 契約額, 實納額, 處置, 時期, 方法, 事由, 年數, 地主負擔, 小作人負擔.

磐石縣 第十小作關係表(其一)

第十小作 (磐石縣)

小作地	主		小作人		小作證書及地電ノ内ノ外	押租期限	契約時期	小作地		小作地ノ附加物						
	農家番號	住所	經營様式	農家番號				住所	經營様式	等級	面積	房子	菜園	其他		
物納定期	(F)	縣城	地主	13	本屯	小作	屯内	—	—	1箇年	1月中旬	下地	1.00	—	—	—
"	(G)	本屯	小作	(C)	本縣河北村	"	"	(書・無) (人・5)	—	"	1月中旬	中地	0.50	—	—	—
"	(B)	縣城	地主・自作	15	本屯	"	"	(書・無) (人・9)	—	"	2月上旬	"	3.20	—	—	—
"	"	"	"	16	"	"	"	(書・無) (人・9)	—	"	2月上旬	"	3.20	—	—	碾子1
"	(G)	"	地主	17	"	"	"	—	—	"	12月上旬	下地	3.00	—	—	0.05
"	(H)	"	"	19	"	"	"	—	—	"	2月上旬	中地	3.00	—	—	碾子1
"	(I)	"	雜貨舖	20	"	"	"	—	—	"	11月上旬	"	2.50	—	—	3.0
"	"	"	"	21	"	"	"	—	—	"	1月下旬	"	2.00	—	—	1.50 0.02
"	(J)	"	"	24	"	"	"	—	—	"	2月上旬	中地	1.50	—	—	—
"	(K)	"	"	25	"	"	"	—	—	"	1月中旬	"	1.50	—	—	3.0
"	(L)	"	"	26	"	"	"	—	—	"	1月中旬	下地	1.50	—	—	1.5
"	(M)	"	"	27	"	"	"	—	—	"	2月中旬	"	1.20	—	—	—
"	(D)	"	"	28	"	"	"	(書・無) (人・有)	—	"	1月中旬	"	1.00	—	—	1.0
"	(N)	"	"	29	"	"	屯外	—	—	"	3月上旬	"	0.50	—	—	—
"	(O)	"	地主・自作	30	"	小作・福(日)	屯内	—	—	"	12月上旬	中地	5.00	—	—	3.0
"	(P)	本縣雙河鎮	"	31	"	"	屯外	(書・無) (人・有)	—	"	12月中旬	"	4.00	—	—	3.0 0.01
"	(Q)	縣城	"	32	"	"	屯内	(書・無) (人・有)	—	"	4月上旬	"	1.50	—	—	2.5 0.05 石頭碾子2

關係表 (其二) 冉家村)

小作料	不足ノ處	納入	納入時期	納入方法	小作料ノ附加物	減免	課税	小作人ノ義務	租稅公課ノ分擔		備考
									地主負擔	小作人負擔	
包米3.46石	包米3.46石	—	12月中旬	"	—	—	—	2年	—	田賦・响捐・全額保甲費全額	—
响當5.18石 高粱・黃豆・包米 米ノ三色均合	黃豆1.21石 包米1.38石	—	12月上旬	"	—	—	—	1年	—	田賦・响捐・全額保甲費全額	又小作
响當4.84石 黃豆・包米 二色均合	黃豆7.74石 包米7.74石	—	12月中旬	脫穀場渡	—	—	—	1年	—	田賦・响捐・全額保甲費全額	—
响當4.87石 黃豆・包米 二色均合	黃豆7.79石 包米7.79石	—	11月中旬	庭先渡	—	—	—	1年	—	田賦・响捐・全額保甲費全額	—
响當3.46石 高粱・黃豆・包米 米ノ三色均合 ナルモ何レカ 一色ニテモ可	高粱5.19石 包米5.19石	—	11月中旬	"	—	康德元年ハ 全額免除	—	2年	—	田賦・响捐・全額保甲費全額	—
响當5.18石 黃豆・包米 米ノ三色均合	黃豆5.18石 包米10.36石	—	10月中旬	"	—	—	—	1年	—	田賦・响捐・全額保甲費全額	—
响當6.63石 高粱・黃豆・包米 米ノ三色均合	黃豆10.36石 包米5.53石	0.96石ハ免 除	12月上旬	"	—	不作年ニハ 合減免	—	5年 青田時ニ手 傳	—	田賦・响捐・全額保甲費全額	—
响當5.18石 高粱・黃豆・包米 米ノ三色均合	高粱3.45石 黃豆3.45石 包米3.46石	—	11月中旬	"	—	康德元年ニ ハ水害ノ爲 メ响當0.9 石ニ減免除	—	2年	—	田賦・响捐・全額保甲費全額	—
响當5.74石 黃豆・包米 二色均合	黃豆5.18石 包米3.43石	—	12月中旬	地主宅へ搬入	—	—	—	1年	—	田賦・响捐・全額保甲費全額	—
响當5.18石 包米・小豆 二色均合	包米4.32石 小豆3.45石	—	11月中旬	庭先渡	—	—	—	1年	—	田賦・响捐・全額保甲費全額	—
响當3.46石 高粱・黃豆・包米 米ノ三色均合	高粱0.69石 黃豆2.42石 包米2.08石	—	12月中旬	"	—	康德元年ハ 不作年ニテ 0.69石ヲ減免	—	2年	—	田賦・响捐・全額保甲費全額	—
响當3.46石 高粱・黃豆・包米 米ノ三色均合	高粱1.04石 黃豆1.38石 包米1.04石	0.69石ハ免 除	11月中旬	"	—	—	—	1年	—	田賦・响捐・全額保甲費全額	—
响當2.42石 黃豆・包米 二色均合	黃豆1.73石 包米0.69石	—	9月下旬	地主宅へ搬入	—	—	—	1年	—	田賦・响捐・全額保甲費全額	—
响當3.46石 高粱一色	高粱1.73石	—	12月中旬	"	—	—	—	1年	—	田賦・响捐・全額保甲費全額	—
响當5.18石 高粱・黃豆・包米 米ノ三色均合	黃豆9.33石 包米16.57石	—	12月上旬	"	—	康德元年ハ 不作年ニテ 1.73石ヲ納入 セルノミ	—	2年	—	田賦・响捐・全額保甲費全額	—
响當5.18石 黃豆・包米 二色均合	黃豆10.36石 包米10.36石	—	11月中旬	庭先渡	—	—	—	1年	—	田賦・响捐・全額保甲費全額	—
响當5.53石 高粱・黃豆・包米 米ノ三色均合	黃豆2.76石 包米5.54石	—	12月中旬	"	—	—	—	2年	—	田賦・响捐・全額保甲費全額	—

磐石縣 第十小作關係表 (其二)

磐石縣 第十小作關係表 (其二)

第十一 公 租 (磐石縣)

農家番號	農家態樣	年度	國稅納付額		田															
			總計	合計	所有面積	荒地	野地	地積	課稅面積											
									計	課稅	稅地	課稅	荒地	廢耕地						
20	小作	大同二年 康德元年 康德二年																		
21	"	大同二年 康德元年 康德二年																		
22	"	大同二年 康德元年 康德二年	1.20																	
23	"	大同二年 康德元年 康德二年	0.14																	
24	"	大同二年 康德元年 康德二年			8.830	2.000	7.000	0.620	0.100	0.620		3.10								
25	"	大同二年 康德元年 康德二年	0.50		8.830	2.000	7.000	0.700		0.600		3.10								
26	"	大同二年 康德元年 康德二年																		
27	"	大同二年 康德元年 康德二年																		
28	"	大同二年 康德元年 康德二年	1.39																	
29	"	大同二年 康德元年 康德二年	0.10		9.000	2.170	6.170	0.920	0.100	0.920		4.600								
30	小作・雇農 (H.I.)	大同二年 康德元年 康德二年	1.77		9.000	2.170	6.170	1.000		0.900		4.500								
31	"	大同二年 康德元年 康德二年	0.40																	
32	"	大同二年 康德元年 康德二年																		
33	"	大同二年 康德元年 康德二年																		
34	"	大同二年 康德元年 康德二年																		
35	小作・雇農 (年日工)	大同二年 康德元年 康德二年																		
36	雇農 (年工)	大同二年 康德元年 康德二年																		
37	" (月工)	大同二年 康德元年 康德二年																		
38	" (H.I.)	大同二年 康德元年 康德二年																		
39	" (H.I.)	大同二年 康德元年 康德二年																		
40	雜	大同二年 康德元年 康德二年																		

備考 課稅面積 大同二年一所有耕作熟地面積
 康德元年一(所有耕作熟地面積)十(所有地中事變後ノ廢耕地ノ二割)
 康德二年一康德元年度ニ同シ

磐石縣 第十一 公租公課表 (其一國稅)

公 課 表 (其一國稅) 冉 家 村)

農家番號	應納額	納稅	付額	納月	付日	罰款	未納額	滯納額	賦				差引	
									人典者ヨリ受入額	出典者ヘ支拂額	小作人ヨリ受入額	地主ヘ支拂額		
20														
21														
22														
23														
24	0.38 4.43						0.43	0.38						
25														
26														
27														
28														
29	0.57 0.62						0.62	0.57						
30														
31														
32														
33														
34														
35														
36														
37														
38														
39														
40														

磐石縣 第十一 公租公課表 (其一國稅)

第十一 公 租
(磐石縣)

農家番號	其他合計	出 產 穀 石 稅									木 稅		牲 畜 稅			
		黃豆	小豆	高粱	小麥	小米	大米	吉豆	糜子	穀子	計	課稅物件	納付稅額	課 稅 物 件		
														買入種類	頭 數	其 他
屯內總計	24.61	16.96	0.87										馬 5頭 驢 2頭	11		6.78
1	2.66	2.40	0.26										驢	1		未 納
2	0.40	0.40														
3	0.91	0.72	0.19													
4	1.17	1.17														
5																
6	0.63	0.63														
7	0.40	0.40											豚	1		
8	2.93	2.93														
9	2.00	2.00														
10	0.91	0.91											豚	1		
11	1.58												馬	1		1.58
12	0.60	0.60														
13																
14	0.49	0.49												1		不 詳
15	0.42	0.42														
16	0.41	0.41														
17	2.20												馬	1		2.20
18	0.40	0.40														
19	1.60	0.40											驢	1		1.20
20																
21													馬	1		不 詳
22	1.20	1.20														
23	0.14	0.14														
24																
25	0.50												馬	1		0.50
26																
27																
28	1.39		0.09										馬	1		1.30
29	0.10	0.10														
30	1.17	0.84	0.33													
31	0.40	0.40														
32													豚	1		
33																
34																
35																
36																
37																
38																
39																
40																

磐石縣 第十一 公租公課表 (其一國稅)

公 課 表 (其一國稅)
冉 家 村)

農家番號	備 考	屠 宰 稅	營 業 稅	酒 稅	印 稅	契 稅	婚 書 費	納 付 稅 額	
								納 稅 額	納 付 額
屯內總計									
1									
2									
3									
4									
5									
6									
7									
8									
9									
10									
11									
12									
13									
14									
15									
16									
17									
18									
19									
20									
21									
22									
23									
24									
25									
26									
27									
28									
29									
30									
31									
32									
33									
34									
35									
36									
37									
38									
39									
40									

磐石縣 第十一 公租公課表 (其二國稅)

第十一 公 租 (磐石縣)

農家番號	其他計	穀 捐										營 業 捐		
		黃豆	小豆	高粱	小麥	小米	大米	吉豆	糜子	穀子	計	割當額	納稅額	滯納額
磐石縣 第十一 公租公課表 (其二縣稅)	24.56	8.15	0.41								8.56			
1	1.27	1.15	0.12								1.27			
2	0.19	0.19									0.19			
3	0.43	0.34	0.09								0.43			
4	0.56	0.56									0.56			
5														
6	0.30	0.30									0.30			
7	0.19	0.19									0.19			
8	5.41	1.41									1.41			
9	4.96	0.96									0.96			
10	0.44	0.44									0.44			
11	4.00													
12	2.28	0.28									0.28			
13	2.00													
14	0.24	0.24									0.24			
15	0.20	0.20									0.20			
16	0.22	0.22									0.22			
17														
18	0.19	0.19									0.19			
19	0.19	0.19									0.19			
20														
21														
22	0.58	0.58									0.58			
23	0.07	0.07									0.07			
24														
25														
26														
27														
28	0.04		0.04								0.04			
29	0.05	0.05									0.05			
30	0.56	0.40	0.16								0.56			
31	0.19	0.19									0.19			
32														
33														
34														
35														
36														
37														
38														
39														
40														

備考 牲畜捐ハ農民全ク不詳且納稅票モ所持セズ不明ナリ

公 課 表 (其二縣稅) 冉家村)

種頭	頭數	納稅額	付額	種頭	頭數	納稅額	付額	車 牌 捐		賦 役		備 考	農家番號
								所種類	有數	割日	當數		
馬	5			大車	9			四頭引	3	16.00	800	670	磐石縣 第十一 公租公課表 (其二縣稅)
馬	1	未納		大車	1			四頭引	2				中內總計
1											20	22	1
2											20	20	2
3											20	15	3
4											20	15	4
5											20	15	5
6											20	15	6
7											20	20	7
8				大車	1			四頭引	1	4.00	20	10	8
9				大車	1			四頭引	1	4.00	20	10	9
10				馬	1	不詳					20	20	10
11				大車	1			四頭引	1	4.00	20	11	11
12				大車	1			二頭引	1	2.00	20	20	12
13				大車	1			二頭引	1	2.00	20	20	13
14				大車	1	不詳					20	20	14
15				大車	1				未納		20	20	15
16											20	10	16
17											20	20	17
18				大車	1				未納		20	15	18
19											20	20	19
20				大車	1	不詳					20	20	20
21				馬	1	不詳					20	20	21
22											20	2	22
23											20	13	23
24											20	15	24
25				馬	1	不詳					20	15	25
26											20	14	26
27											20	18	27
28				馬	1	不詳					20	20	28
29											20	15	29
30											20	20	30
31											20	20	31
32				馬	1						20	20	32
33											20	15	33
34											20	15	34
35											20	20	35
36											20	15	36
37											20	20	37
38											20	20	38
39											20	18	39
40											20	17	40

第十一 公 租 (磐石縣)

Table with columns: 農家番號, 農家態樣, 年度, 納入額, 土地=對, 保, 費. Includes a summary row at the top and 40 numbered rows of data.

磐石縣 第十一 公租公課表 (其三保甲費其他)

公 課 表 (其三保甲費其他) 冉 家 村)

Table with columns: 甲, 費, 甲, 遊, 擊, 賦, 費. Includes a summary row at the top and 40 numbered rows of data.

磐石縣 第十一 公租公課表 (其三保甲費其他)

第十一 公 租
(磐石縣)

農家番號	國道賦役代金納額						集團部落建設費				
	課面	稅率	應納額	納入額	滞納額	小作人ヨリ受入額	地主ノノ支拂額	當引負額	割當額	納入額	滞納額
町内總計	100.103	0.30	30.05	28.89	1.14			28.89	70.00	39.50	30.50
1	5.000	0.30	1.50	1.50				1.50	14.00	12.00	2.00
2	0.500	0.30	0.15	0.15				0.15			
3	0.500	0.30	0.15	0.15				0.15			
4	1.900	0.30	0.54		0.54				14.00	12.00	2.00
5	1.000	0.30	0.30	0.30				0.30	14.00	4.00	10.00
6	2.000	0.30	0.60	0.60				0.60			
7	2.000	0.30	0.60	0.60				0.60	14.00	7.50	6.50
8	10.000	0.30	3.00	3.00				3.00			
9	10.000	0.30	3.00	3.00				3.00			
10	6.400	0.30	1.92	1.92				1.92			
11	4.000	0.30	1.20	1.20				1.20			
12	5.000	0.30	1.50	1.50				1.50			
13	5.000	0.30	1.50	1.50				1.50			
14	4.500	0.30	1.35	1.35				1.35			
15	3.200	0.30	0.96	0.96				0.96			
16	3.200	0.30	0.96	0.96				0.96			
17	3.000	0.30	0.90	0.90				0.90			
18	3.000	0.30	0.90	0.90				0.90			
19	3.000	0.30	0.90	0.90				0.90			
20	2.500	0.30	0.75	0.75				0.75			
21	2.000	0.30	0.60	0.60				0.60			
22	2.000	0.30	0.60	0.60				0.60			
23	2.000	0.30	0.60	0.60				0.60			
24	1.500	0.30	0.45	0.45				0.45			
25	1.500	0.30	0.45	0.45				0.45			
26	1.500	0.30	0.45	0.45				0.45			
27	1.000	0.30	0.30	0.30				0.30			
28	1.000	0.30	0.30	0.30				0.30			
29	0.500	0.30	0.15	0.15				0.15	14.00	4.00	10.00
30	5.000	0.30	1.50	1.50				1.50			
31	4.000	0.30	1.20	1.20				1.20			
32	1.000	0.30	0.30		0.30						
33	地主負擔										
34	1.000	0.30	0.30		0.30						
35	0.500	0.30	0.15	0.15				0.15			
36											
37											
38											
39											
40											

備考 集團部落建設費ハ本村ニ土地所有者ニシテ集團部落内ニ家屋ヲ建築セシモノガ徴收ナル

磐石縣 第十一 公租公課表 (其三保甲費其他)

公 課 表 (其三保甲費其他)
丹 家 村)

其他計	戸口調査費			電話架設費			現 物			馬車公會費			農家番號
	割當額	納入額	滞納額	割當額	納入額	滞納額	割當額	納入額	滞納額	割當額	納入額	滞納額	
町内總計	23.04	4.00	3.60	0.40	1.60	1.44	0.16	丸太83本	丸太81本	2本	18.00		
1	0.14	0.10	0.10		0.04	0.04		丸太5本	丸太5本				1
2	0.14	0.10	0.10		0.04	0.04		丸太2本	丸太2本				2
3	0.14	0.10	0.10		0.04	0.04		〃	〃				3
4		0.20		0.20	0.08		0.08	〃	〃				4
5	0.14	0.10	0.10		0.04	0.04		〃	〃				5
6		0.10		0.10	0.04		0.04	〃	〃				6
7	0.14	0.10	0.10		0.04	0.04		〃	〃				7
8	2.14	0.10	0.10		0.04	0.04		〃	〃		2.00	2.00	8
9	2.14	0.10	0.10		0.04	0.04		〃	〃		2.00	2.00	9
10	0.14	0.10	0.10		0.04	0.04		〃	〃				10
11	2.14	0.10	0.10		0.04	0.04		〃	〃		2.00	2.00	11
12	2.14	0.10	0.10		0.04	0.04		〃	〃		2.00	2.00	12
13	2.14	0.10	0.10		0.04	0.04		〃	〃		2.00	2.00	13
14	2.14	0.10	0.10		0.04	0.04		〃	〃		2.00	2.00	14
15	2.14	0.10	0.10		0.04	0.04		〃	〃		2.00	2.00	15
16	0.14	0.10	0.10		0.04	0.04		〃	〃				16
17	0.14	0.10	0.10		0.04	0.04		〃	〃				17
18	2.14	0.10	0.10		0.04	0.04		〃	〃		2.00	2.00	18
19	0.14	0.10	0.10		0.04	0.04		〃	〃				19
20	2.14	0.10	0.10		0.04	0.04		〃	〃		2.00	2.00	20
21	0.14	0.10	0.10		0.04	0.04		〃	〃				21
22	0.14	0.10	0.10		0.04	0.04		〃	〃				22
23	0.14	0.10	0.10		0.04	0.04		〃	〃				23
24	0.14	0.10	0.10		0.04	0.04		〃	〃				24
25	0.14	0.10	0.10		0.04	0.04		〃	〃				25
26	0.14	0.10	0.10		0.04	0.04		〃	〃				26
27	0.14	0.10	0.10		0.04	0.04		丸太3本	丸太3本				27
28	0.14	0.10	0.10		0.04	0.04		丸太2本	丸太2本				28
29	0.14	0.10	0.10		0.04	0.04		〃	〃				29
30	0.14	0.10	0.10		0.04	0.04		〃	〃				30
31	0.14	0.10	0.10		0.04	0.04		〃	〃				31
32		0.10		0.10	0.04		0.04	〃		2本			32
33	地主負擔			地主負擔				〃	丸太2本				33
34	0.14	0.10	0.10		0.04	0.04		〃	〃				34
35	0.14	0.10	0.10		0.04	0.04		〃	〃				35
36	0.14	0.10	0.10		0.04	0.04		〃	〃				36
37	0.14	0.10	0.10		0.04	0.04		〃	〃				37
38	0.14	0.10	0.10		0.04	0.04		〃	〃				38
39	0.14	0.10	0.10		0.04	0.04		〃	〃				39
40	0.14	0.10	0.10		0.04	0.04		免除					40

磐石縣 第十一 公租公課表 (其三保甲費其他)

第十二 作物別播種 (磐石縣)

Table with columns for crop type (e.g., 地・自, 地・小), sowing area, and yield. Includes a summary row at the top and a vertical label on the left: 第十二 作物別播種面積並收量表 (其一)

面積並收量表 (其一) 丹家村

Table with columns for crop type (e.g., 高, 粟, 包, 米, 穀, 子) and yield. Includes a vertical label on the right: 第十二 作物別播種面積並收量表 (其一)

第十二 作物別播種 (磐石縣)

Table with columns for crop type (e.g., 子, 小, 豆, 大, 麥), sowing area, and yield. Includes a vertical label '第十二 作物別播種面積並收量表 (其二)' on the left side.

面積並收量表 (其二) 冉家村

Table with columns for crop type (e.g., 小, 麻, 子, 穀, 麻, 薯) and yield. Includes a vertical label '第十二 作物別播種面積並收量表 (其二)' on the right side.

第十二 作物別播種 (磐石縣)

農家番號	作物年度	蔬 菜				果 樹						
		播種面積	%	收量半減以下面積	收量	响當收量	播種面積	%	收量半減以下面積	收量	响當收量	播種面積
中内總計	康德二年											
1												
2												
3												
4												
5												
6												
7												
8												
9												
10												
11												
12												
13												
14												
15												
16												
17												
18												
19												
20												
21												
22												
23												
24												
25												
26												
27												
28												
29												
30												
31												
32												
33												
34												
35												
36												
37												
38												
39												
40												

磐石縣 第十二 作物別播種面積並收量表 (其三)

面積並收量表 (其三) 丹家村)

農家番號	作物年度	種類	栽培面積	本數	收量	畝收	當量	本收	當量	備 考
中内總計										
1										
2										
3										
4										
5										菜園0.2响ノ中0.1响ハ(24)(29)ト共有
6										
7										
8										
9										
10										
11										
12										
13										
14										土豆子ヲ普通畑ニ0.1响作レリ
15										土豆子ヲ0.05作レリ
16										
17										
18										
19										
20										
21										
22										
23										
24										菜園0.1响ハ共有(5)(29)ト
25										
26										
27										
28										
29										菜園0.1响ハ共有(5)(24)ト
30										
31										
32										
33										
34										
35										
36										
37										
38										
39										
40										

磐石縣 第十二 作物別播種面積並收量表 (其三)

第十二 作物別播種 (磐石縣)

Table with columns for crop names (e.g., 大豆, 小麦), years (元年, 二年, 三年), and various agricultural metrics. Includes a vertical label '磐石縣 第十二 作物別播種面積並收穫量表 (其三)' on the left.

面積並收穫量表 (其三) 丹家村)

Table with columns for crop types (e.g., 穀子, 小豆, 大豆), years (元年, 二年, 三年), and various agricultural metrics. Includes a vertical label '磐石縣 第十二 作物別播種面積並收穫量表 (其三)' on the right.

第十二 作物別播種 (磐石縣)

Table with columns for crop names (e.g., 麻子, 小麻子, 線麻, 菸) and years (元年, 二年, 三年). Includes a vertical label '磐石縣 第十二 作物別播種面積並收量表 (其三)' on the left.

面積並收量表 (其三) 丹家村)

Table with columns for crop names (e.g., 蔬菜) and years (元年, 二年, 三年). Includes a vertical label '磐石縣 第十二 作物別播種面積並收量表 (其三)' on the right.

第十三 農 產 物 (磐石縣)

Table with columns for farm type, quantity, date, method, and price. Includes a summary row for 'In-house total' and various entries for '地主・自作', '自・雇(月・日)', and '小作'.

注 (一)「販賣費」欄「自己支出」ト「販賣」爲メ自己ノ直接消費セル額ヲ謂ヒ運搬費、貯留費、食事費等ヲ含ム (二)「販賣費」欄「手数料」ト「取扱、小売、市場等」ニ支拂ヒタル販賣手数料ヲ指シ即チ「外積費」「用錢」「找錢」等ヲ含ム

賣 却 表 (其一) 丹 家 村)

註 地方秤1石=滿洲國新制秤3.455石トシテ換算

Table with columns for farm type, quantity, date, method, and price. Includes a summary row for 'In-house total' and various entries for '地主・自作', '自・雇(月・日)', and '小作'.

磐石縣 第十三 農產物賣却表 (其一)

磐石縣 第十三 農產物賣却表 (其一)

第十四 生活費現 (磐石縣)

Table with columns: 農家番號, 經營樣式, 家族全數, 家族一人當支出, 合計金額%, 住居費金額%, 食 (穀類, 白麵, 豬牛肉, 鹽) 金額%, 農家番號, 總計. Includes a summary row (內總計) and 40 individual household entries.

磐石縣 第十四 生活費現金支出表 (其一)

金支出表 (其一) (冉家屯)

Table with columns: 料 (猪油, 豆油, 魚, 類, 砂, 糖, 其他, 計), 費 (布, 類, 棉, 花, 其他, 計), 農家番號, 總計. Includes a summary row (內總計) and 40 individual household entries.

磐石縣 第十四 生活費現金支出表 (其一)

第十四 生活費現 (磐石縣)

Table with columns for household number, fuel, heat, electricity, education, and other expenses. Includes a summary row for the county total.

磐石縣 第十四 生活費現金支出表 (其二)

金支出表 (其二) 丹家屯

Table with columns for household number, food, clothing, medical, paper, and other expenses. Includes a summary row for the household total.

磐石縣 第十四 生活費現金支出表 (其二)

第十五 借 入 (磐石縣)

農家番號	借 入 先			關 係	借 入 時 期	借 入 額		借 入 方 法	擔 保 證	利 子 手 數 料
	番 號	住 所	職 業			現 額	現 物			
9	縣公署	縣城			康 2年 4月		(高粱144斤) 11.88	書	ナ シ	年 1期
					" " 6月		(包米121.8斤) 7.20 (19.08)			
10	縣公署	縣城			康 2年 4月		(高粱38.4斤) 3.17	書	-	年 1期
					" " 5月		(包米18斤) 1.49			
11	王 某	地·自	地·自	親	康 2年 3月	10.00		口	-	-
					" " 3月	10.00	(4.88)			
12	縣公署	縣城			康 2年 4月		(高粱25.2斤) 2.08	書	-	年 1期
					" " 6月		(高粱38.4斤) 3.17 (5.25)			
13	除 某 劉 某 高 某 縣公署 王 某	屯 外 西 安 縣 城	地·自 地 地·自	親 " " " 友 人	民 19 年	(現洋) 60.00		口	-	年 5期
					" " 18 年	(奉票100.00) 2.00				
					" " 19 年	(吉官100.00) 20.00				
					康 2年 1月		(高粱48斤) 3.96			
					" " 6月		(包米63斤) 3.73			
					" " 2月		(高粱48斤) 3.96 (大豆249.5斤) 10.17 (21.82)			
14	高 某 縣公署	縣城	種 植 業	親 戚	康 2年 12月	20.00		口	-	月 5分
					" " 4月		(包米62.4斤) 3.69			
					" " 6月		(包米54.6斤) 3.23 (6.92)			
15	縣公署	縣城			康 2年 4月		(高粱38.4斤) 3.17	書	-	年 1期
					" " 4月		(高粱25.2斤) 2.08			
					" " 6月		(大豆7.5斤) 0.31 (5.56)			
16	縣公署	縣城			康 2年 4月		(高粱24.6斤) 2.03	書	-	年 1期
					" " 4月		(大豆7.5斤) 0.31 (2.34)			
17	王 武 王 某 縣公署	縣 城 屯 外 縣 城	木 商 店 小 店 作 業	親 戚 " " "	康 2年 3月	20.00		直	-	月 5分
					" " 3月	20.00				
					" " 5月	20.00				
					" " 1月		(包米23.7斤) 1.40 (高粱22.6斤) 1.87 (3.27)			

磐石縣 第十五 借入關係表(其二)

關 係 表 (其二) (丹 家 村)

返 濟 方 法	期 限	用 途	利 子 支 拂 額	返 濟 時 期	返 濟 額	未 濟 額	備 考	農家番號
現 物	1 年	食 糧				(高粱158.4斤) 12.07 (包米133.92斤) 7.53 (20.00)		9
現 物	1 年	食 糧				(高粱42.24斤) 3.48 (包米19.8斤) 1.72		10
穀 物 賣 却		生 活 費		12月	10.00	10.00		11
薪 炭 賣 却	10ヶ月	年 關 買 物				20.00 20.00		11
現 物	1 年	食 糧				(高粱27.70斤) 2.29 (高粱42.24斤) 3.48 (5.77)		12
有 時 拂		生 活 費				90.00	康 2 年度 / 利未拂	13
"		"				2.00		
"		"				20.00		
現 物	1 年	食 糧				(高粱52.8斤) 4.36 (包米69.36斤) 4.10 (高粱52.8斤) 4.36 (大豆249.5斤) 10.17 (22.99)		13
穀 物 賣 却	10ヶ月	食 糧 購 入				21.00		14
現 物	1 年	食 糧				(包米68.64斤) 4.06 (包米60.06斤) 3.55 (7.61)		14
現 物	1 年	食 糧				(高粱42.24斤) 3.48 (高粱27.72斤) 2.29		15
"	"	種 子		12月	(大豆7.5斤) 0.31 (0.31)	(5.77)		15
現 物	1 年	食 糧				(高粱27.06斤) 2.24		16
"	"	種 子		10月	(大豆7.5斤) 0.31 (0.31)	(2.24)		16
有 時 拂		馬 糞 入				20.00		17
"		生 活 費				20.00		17
現 物		食 糧				(包米26.0斤) 1.54 (高粱24.9斤) 2.04 (67.00) (3.60)		17

磐石縣 第十五 借入關係表(其二)

第十五 借 入 (磐石縣)

農家番號	借 入										備 考					
	借 入 先			關 係	借 入 時 期	借 入 額		借 入 方 法	擔 保	利 率		子 數 料				
	番 號	住 所	職 業			銀 額	現 物									
18	縣公署	縣 城		—	康 2年 4月	—	(高粱49.9斤)	書	—	—	年 1期					
	"	"			" 6月	—	4.12 (包米36.5斤)						"	"	"	
19	李 某	屯 外	小 地	親 戚	康 2年 4月	6.50	—	直	—	—	月 2.5分					
	張 某	"	"		" 4月	15.00	—						"	"		
	縣公署	縣 城			" 2月	—	(包米192斤)						書	—	年 1期	
"	"		" 6月	21.50	11.36 (包米37.8斤)	"	"									
20	(10)	屯 內	小 地	知 人	大 2年 2月	—	(大豆746.9斤)	直	保 1 人	—	年 3期					
	宋 某	屯 外	小 地		康 元 年 3月	—	30.50 (包米315.5斤)						"	"		
	"	"	"		" 5月	10.00	18.66 (包米30.9斤)						"	"		
21	縣公署	西 安	福 親	—	康 2年 1月	20.00	—	口 書	—	—	年 1期					
	"	"	"		" 4月	—	(高粱120斤)						"	"		
22	王 某	屯 外	地 小	知 人	民 19 年	7.00	—	直	—	—	—					
	(10)	"	"		康 2年 2月	7.00	6.10 (大豆150斤)						"	"		
23	縣公署	縣 城		—	康 2年 4月	—	(包米48斤)	書	—	—	年 1期					
	"	"			" 6月	—	2.84 (包米42斤)						"	"		
24	宋 某	縣 城	地 親	—	民 17 年	(現洋) 45.00	—	口 書	保 1 人	—	年 5期					
	"	"	"		"	(古洋) 15.000	—						"	"		
	王 某	"	"		小 地	康 2年 3月	—						(包米131.5斤)	"	"	10ヶ月ニツキ2.5期
	縣公署	"			"	" 3月	—						7.78 (高粱43.2斤)	書	—	年 1期
	"	"			" 5月	—	3.55 (高粱30斤)						"			
"	"		"	" 6月	75.00	2.48 (包米37.2斤)	"	"	"							
25	對 某	—	自 親	—	康 1年 8月	7.00	—	直	—	—	—					
	仲 某	縣 城	"		康 2年 2月	7.00	—						"	"		
	縣公署	"			" 4月	—	(包米66斤)						書	—	年 1期	
"	"		" 4月	14.00	3.91 (高粱24斤)	"	"									

磐石縣 第十五 借入關係表 (其三)

關 係 表 (共三) 冉 家 村)

返 濟 方 法	期 限	用 途	入		返 濟 時 期	返 濟 額	未 濟 額	備 考	農家番號
			利 子 支 拂 額	返 濟 額					
現 物	1 年	食 糧	—	—	—	—	(高粱54.4斤)	18	
"	"	"	—	—	—	—	4.49 (包米43.9斤)		
有 時 拂	—	生 活 費	—	—	—	—	6.50	19	
"	—	購 入	—	—	—	—	19.05		
現 物	1 年	食 料	—	—	—	—	(包米211.2斤)	20	
"	"	"	—	—	—	—	12.50 (包米41.58斤)		
有 時 拂	—	食 糧 種 子	—	—	—	—	6.50	21	
"	—	食 料	—	—	—	—	19.05		
現 物	1 年	食 料	(包米1.036斤)	4.67	11月	(包米52.6斤)	3.11	22	
"	"	"	—	—	—	—	15.55		
有 時 拂	—	生 活 費	—	—	—	—	12.40	23	
"	—	食 料	—	—	—	—	(包米34.6斤)		
現 物	1 年	食 料	(4.67)	—	—	(3.11)	2.05 12.40 (48.10)		
有 時 拂	—	馬 購 入	—	—	—	—	20.00	24	
"	—	食 料	—	—	—	—	(高粱132斤)		
現 物	1 年	食 料	—	—	—	—	10.89 (包米55.44斤)		
有 時 拂	—	生 活 費	—	—	12月	7.00	—	25	
"	—	食 糧 種 子	—	—	—	—	6.10 (6.10)		
現 物	1 年	食 糧	—	—	—	—	(包米52.8斤)	26	
"	"	"	—	—	—	—	3.12 (包米46.2斤)		
有 時 拂	—	結 婚	—	—	—	—	156.00	27	
"	—	"	—	—	—	—	105.00		
現 物	10ヶ月	食 糧	(包米65.7斤)	3.39	12月	(包米131.5斤)	7.78	28	
"	1 年	"	—	—	—	—	(高粱49.52斤)		
"	"	"	—	—	—	—	3.92 (高粱30斤)		
"	"	"	(3.89)	—	—	—	2.72 (包米40.9斤)		
"	"	"	—	—	—	—	2.42 261.00 (9.06)		
有 時 拂	—	生 活 費	—	—	—	—	7.00	29	
"	—	購 入	—	—	—	—	7.00		
現 物	1 年	食 糧	—	—	—	—	(包米72.6斤)	30	
"	"	"	—	—	—	—	4.29 (高粱25.4斤)		
"	"	"	—	—	—	—	2.18 14.00 (6.47)		

磐石縣 第十五 借入關係表 (其三)

第十五 借 入 (磐石縣)

農家番號	借 入 先			關 係	借 入 時 期	借 入 額		借 入 方 法	擔 保	利 率	子 手 數 料
	番 號	住 所	職 業			銀 額	現 物				
26	丹 某	縣 城	商 業	朋 友	康 2年 12月	0.70		口			
	縣 公 署	"	"	"	" 4月		(高粱43.2斤)	書			年 1割
	"	"	"	"	" 5月		3.56	"			"
	"	"	"	"	" 6月		1.99	(包米33.6斤)	"		"
	"	"	"	"	" 2月		1.16	(包米19.68斤)	"		"
27	王 某	縣 城	行 商	親 戚	康 2年 4月			口			年 4割
	縣 公 署	"	"	"	" 2月		(衣服4個)	書			年 1割
	"	"	"	"	" 5月		4.00	(包米216斤)	"		"
28	王 某	樟 甸	雇 員	親 戚	康 2年 2月	4.00		直 書			年 1割
	縣 公 署	縣 城	"	"	" 2月	4.00	(包米49.2斤)	"			"
29	(5)	屯 內	自 小	兄 弟	康 2年 11月			口	豚		
	縣 公 署	縣 城	"	"	" 2月		(包米52.6斤)	書			年 1割
	周 某	"	"	親 戚	" 6月		3.11	(高粱81.6斤)	口		年 5割
30	縣 公 署	縣 城	"	"	康 2年 3月		(高粱192斤)	書			年 1割
	"	"	"	"	" 6月		15.84	(包米45斤)	"		"
31	高 某	縣 城	瓦 匠	"	康 2年 4月	20.00		仲 保 1 人		月利 5割	
	"	"	"	"	" 4月	6.00		"		"	
	縣 公 署	"	"	"	" 4月		(高粱135.6斤)	書			年 1割
	"	"	"	"	" 4月	20.00	11.57	(大豆4.9斤)	"		"
32	趙 某	縣 城	醫 師	"	康 2年 1月			口	保 1 人		
	縣 公 署	"	"	"	" 4月		(高粱177.6斤)	書			年 1割
	貸 糧 會	"	"	"	" 2月		14.65	(包米360斤)	"	保 1 人	年 1.5割
33	(8)	屯 內	自 小	親 戚	民 20 年			口			
	縣 公 署	縣 城	"	"	康 2年 4月		(包米788.8斤)	書			年 1割
	"	"	"	"	" 6月		46.65	(包米96斤)	"		"

磐石縣 第十五 借入關係表 (其四)

關 係 表 (其四) 丹 家 村

返 濟 方 法	期 限	用 途	入		返 濟 時 期	返 濟 額	未 濟 額	備 考
			利 支 拂 額	子 手 數 料				
有 時 拂 現 物	1 年	年 紙 買 糧					0.70 (高粱47.52斤) 3.92 (包米36.96斤) 2.18 (高粱21.64斤) 1.28	
"	"	"					(大豆9.95斤) 0.41 (大麥7.6斤) 0.61 (1.02)	
現 金	1 年	食 費					5.08 (包米237.6斤) 14.05 (高粱30.36斤) 2.50 5.08 (16.55)	衣服ヲ借入シ販賣ス返濟ハ現金
有 時 拂 現 物	1 年	生 活 費					4.00 (包米54.12斤) 3.20 4.00 (3.20)	
何ニテモ可 現 物	1 年	食 糧			11月		(包米52.6斤) 3.11 (高粱89.76斤) 7.41	
"	"	"	(包米27.4斤) 1.62 (1.62)			(包米131.5斤) 7.78 (7.78)	(10.52)	
現 物	1 年	食 糧					(高粱211.2斤) 17.42 (包米49.5斤) 2.98 (20.40)	
有 時 拂 現 物	1 年	葬 祭 費 代 糧 子	8.50		12月	20.00	8.70 (高粱149.16斤) 12.35	
"	"	"	8.50		10月		(大豆4.9斤) 0.20 20.00 (0.20)	8.70 (12.35)
現 物	1 年	藥 代 料					藥代 75.00 (高粱195.36斤) 16.12 (包米41.4斤) 24.49 75.00 (40.61)	未拂額
現 物	1 年	食 料					(包米788.8斤) 46.65 (包米105.6斤) 6.24 (包米19.8斤) 1.17 (54.06)	

磐石縣 第十五 借入關係表 (其四)

第十五 借 入 (磐石縣)

農家番號	借 入		先 關 係	借 入 時 期	借 入 銀 額	借 入 現 物	借 入 方 法	擔 保	利 子 手 數 料
	番 號	住 所							
34	縣公署	縣 城		康 2年 4月		(高粱31.25斤) 2.57	書		年 1期
	"	"		" 6月		(高粱22.8斤) 1.88 4.45	"		"
35	縣公署	縣 城		康 2年 1月		(高粱264斤) 21.78	書		年 1期
	"	"		" 5月		(包米36斤) 2.13 (23.91)	"		"
36	縣公署	縣 城		康 2年 4月		(高粱38.4斤) 3.17	書		年 1期
	"	"		" 5月		(包米37.8斤) 2.24	"		"
	(8)	屯 內	自・小 親 戚	民 19 年	(現洋) 70.00 70.00	(5.41)	口		
37	孫 某	縣 城	地・自 友 人	康 1年 4月	20.00		口		年 5期
	魯 某	"	" 親 戚	" 10月	5.00		口		
	楊 某	"	商 店	" 6月	1.05		批 糧		
	縣公署	"		康 2年 1月		(高粱144斤) 11.88	書		年 1期
	"	"		" 6月	26.05	(包米25.2斤) 1.49 (13.37)	"		"
38	高 某	屯 外	一 親 戚	不 詳	15.00		口		
	王 某	縣 城	醫 師	不 詳	15.00		"		
39	縣公署	縣 城		康 2年 1月		(包米72斤) 4.26	書		年 1期
	"	"		" 4月		(高粱288斤) 2.38	"		"
	"	"		" 5月		(高粱28.8斤) 2.38 (9.02)	"		"
40	縣公署	縣 城		康 2年 1月		(包米96斤) 5.68	書		年 1期
	"	"		" 4月		(高粱37.2斤) 3.07 8.75	"		"

磐石縣 第十五 借入關係表 (其五)

關 係 表 (其五) (丹 家 村)

返 濟 方 法	期 限	用 途	利 子 支 拂 額	返 時 期	返 濟 額	未 濟 額	備 考	農家番號
現 物	1 年	種 子 食 糧				(高粱34.32斤) 2.83		34
"	"	"				(高粱25.08斤) 2.07 (4.90)		
現 物	1 年	種 子 食 糧				(高粱290.4斤) 23.95		35
"	"	"				(包米39.6斤) 2.34 (26.29)		
現 物	1 年	食 糧				(高粱42.58斤) 3.48		36
"	"	"				(包米41.58斤) 2.46		
有 時 拂		一 葬 祭 費		11月	40.00 40.00	30.00 30.00 (5.94)		
有 時 拂		一 生 活 費	10.00			20.00		37
"		"				5.00		
"		"		12月	2.10			
現 物	1 年	食 糧				(高粱158.4斤) 13.07		
"	"	"	10.00		2.10	(包米27.72斤) 1.64 25.00 (14.71)		
有 時 拂		一 生 活 費				15.00	(醫療費)未拂額	38
"		一 醫 療 費				60.00 75.00		
現 物	1 年	食 糧				(包米79.2斤) 4.69		39
"	"	"				(高粱3.168斤) 2.61		
"	"	"				(高粱30.60斤) 2.61 (9.91)		
現 物	1 年	食 糧				(包米10.56斤) 6.25		40
"	"	"				(高粱40.92斤) 3.38 (9.63)		

磐石縣 第十五 借入關係表 (其五)

第十五 貸 付

(磐石縣)

農家番號	貸 付										擔保	利 子
	貸 付 先			關 係	貸 時 期	貸 付		擔 保	保 設	利 子		
	番 號	住 所	職 業			銀 額	現 物					
						147.00	86.36					
1	3	屯 內	自 親	親 戚	康 2年 4月	10.00 10.00				直		月 5分
2												
3												
4												
5	29	屯 內	小 雇	兄 弟	康 2年 11月		(包米52.59斤) 3.11 (3.11)			豚		
6												
7												
8	36 33	屯 內	雇 小	親 戚	民 19 年 民 20 年	70.00 70.00	(包米789.8斤) 46.65 (46.65)					
9												
10	20 22	屯 內	小 朋 友	友 友	大同元年 2月 " 2年 2月		(大豆746.9斤) 30.50 (大豆150斤) 6.10 (36.60)					
11												
12												
13												
14												
15												
16												
17												
18												
19												
20												
21												
22	4	屯 內	地 · 自 知	人	康 2年 11月	60.00 60.00				入典		
23												
24												
25												
26												
27												
28												
29												
30												
31												
32												
33												
34												
35												
36												
37												
38												
39												
40	李 某	縣 城	商 店			17.00 17.00						

磐石縣 第十五 貸付關係表 (其一)

關 係 表 (其一)
冉 家 村)

期 限	取 立 方 法	回 時 期	回 收 額		備 考	農家番號
			回 收 額	未 回 收 額		
			54.05	97.00 (86.36)		
	有 時 拂	12 月	14.50 14.50		內4.50ハ利子 4.50	1
						2 3 4
	賣 豚			(包米52.59斤) 3.11 (3.11)		5
						6 7
	有 時 拂	11 月	40.00 40.00	30.00 (包米778.8斤) 46.65 30.00 (46.65)		8
						9
	有 時 拂			(大豆746.9斤) 30.50 (大豆150斤) 6.10 (36.60)		10
						11 12 13 14 15 16 17 18 19 20 21
				60.00 60.00		22
						23 24 25 26 27 28 29 30 31 32 33 34 35 36 37 38 39
	1年 現 金			7.00 7.00		40

磐石縣 第十五 貸付關係表 (其一)

第十六 現 金 (磐 石 縣)

Table with columns for '農家番號', '收入', '合計', and various sub-categories of income like '農業', '畜産', '林野', etc. Includes a vertical label '磐石縣 第十六 現金收支表 (其 收入之部)'.

備考 初行目へ小計 (=現金収入額+未収入金額) 二行目へ現金収入額 三行目括弧内へ未収入金額

收 支 表 (其 一 收入之部) (丹 家 村)

Table with columns for '其他收入', '臨時收入', and '年度' (Year). Includes a vertical label '磐石縣 第十六 現金收支表 (其 收入之部)'.

第十六 現金 (磐石縣)

Table with columns for '現金' (Cash) and '現金收支表' (Cash Flow Statement). Rows include '總計' (Total) and various categories like '農業' (Agriculture), '畜産' (Livestock), '林産' (Forestry), etc. Includes sub-headers for '収入' (Income) and '支出' (Expenditure).

磐石縣 第十六現金收支表(其収入之部)

收支表 (其収入之部) 内家村)

Table with columns for '現金' (Cash) and '現金收支表' (Cash Flow Statement). Rows include '總計' (Total) and various categories like '農業' (Agriculture), '畜産' (Livestock), '林産' (Forestry), etc. Includes sub-headers for '収入' (Income) and '支出' (Expenditure).

磐石縣 第十六現金收支表(其収入之部)

第十六 現金 (磐石縣)

磐石縣 第十六 現金收支表 (其收入之部)

Table with columns for household number (農家番號), income type (收入), and various agricultural categories (農業的常收). Rows 27-40 show data for individual households.

備考 農産物賣却收入ハ手取額ナリ

收支表 (其收入之部) 丹家村

磐石縣 第十六 現金收支表 (其收入之部)

Table with columns for household number (農家番號), income type (收入), and various categories including 'Other Income' (其他收入) and 'Temporary Income' (臨時收入). Rows 27-40 show data for individual households.

第十六 現 金 (磐石縣)

Table with columns for '支出' (Expenditure) and '現金' (Cash). It includes sub-headers for '農業的支出' (Agricultural Expenditure) and '其他' (Other). Rows list various categories like '合計' (Total), '小農具購入' (Small farmer tool purchase), '家畜購入' (Livestock purchase), etc., with numerical values and percentages.

磐石縣 第十六 現金收支表 (其二支出之部)

備考 初行目ハ小計 (=現金支出額+未拂金額) 二行目ハ現金支出額 三行目括弧内ハ未拂金額

收 支 表 (其二支出之部) 冉家村)

Table with columns for '支出' (Expenditure) and '現金' (Cash). It includes sub-headers for '臨時支出' (Temporary Expenditure) and '其他' (Other). Rows list various categories like '合計' (Total), '土地購入' (Land purchase), '建物新築' (New building), etc., with numerical values and percentages.

磐石縣 第十六 現金收支表 (其二支出之部)

冉家村)

第十六 現金 (磐石縣)

Table with columns for household number, total expenditure, and various agricultural and domestic expenses. Includes a vertical label '磐石縣 第十六現金收支表(其二支出之部)' on the left.

收支表 (其二支出之部) 再家村)

Table with columns for household number, income, and various types of expenditures. Includes a vertical label '磐石縣 第十六現金收支表(其二支出之部)' on the right.

第十六 現金 (磐石縣)

Table with columns for '支出' (Expenditure) and '農業的支出' (Agricultural Expenditure). Rows include household numbers 27-40 and various categories like '合計' (Total), '農具' (Tools), '肥料' (Fertilizer), etc.

備考 租税公課中ニハ出產課税及同捐ヲ含マズ

收支表 (其二支出之部) 丹家村屯

Table with columns for '支出' (Expenditure) and '臨時支出' (Temporary Expenditure). Rows include household numbers 27-40 and various categories like '生活費' (Living Expenses), '家賃' (Rent), '借入金返済' (Loan Repayment), etc.

磐石縣 第十六 現金收支表 (其二支出之部)

四隣屯ノ概況

磐石縣屯ノ概況(四隣屯落其他ノ部)

1. 關係屯附近略圖(主要ナル部落・河・山・道路・鐵道・地形交通關係)

2. 屯ノ開發年代(今カラ何年前)
光緒六年(光緒八年開墾、53年前)

3. 交易關係
○中心都市・其レトノ交通關係
縣城(25里)新設縣道アリ汽車大車ノ通行アリ
○賣却及購入市場(都市名)
縣城
實地調査屯トノ交易(行商努力開始等ニツキ)
調査屯トノ交易關係ナシ

4. 自然の條件並ニ災害
地質・地味 水質 稍不良ニシテ降雨ノ時ナド井水濁ル
第四紀・新成層並古成層
地味ハ東方黑土地帶多ク粘質壤土ナリ
○水害
西南北方ハ壤土淺ク約一尺ニシテ小石現ル礫土地多シ

○河川ノ附近ハ水害ヲ被レモ被害程度輕シ
○旱風害
民國六年頃(20年前)干害アリタルモ現在ナシ
○蝗虫害 被害ナシ
虫害(民國10年・15年前)
康德二年
廢耕地ノ有無其ノ原因
1. 畜力ノ不足
2. 食料欠乏
3. 避難民中有力者盡電ヒズ
廢耕地有ルモ响數不明

5. 匪害、事變等ノ影響 屯一般ノ幕向キ
大同元年四月ヨリ小部隊六月頃ヨリ大部隊ノ匪賊ノ出沒アリ、警行事變後ソノ跡至甚メシク土地所有者ハ縣城ニ避難シ勞働者ヲ能ヒ辛ジテ收穫、大同二年度ハ家畜ノ採養ヲ受ケン爲減少シ加フルニ縣城避難民多クタメ耕作面積三割ニ減少ス、康德元年度ハ耕作面積四割康德二年度ハ六割ニシテ六里ヲ離レタ地雖ハ全ク未ダ廢耕地ナリ
屯一般ノ幕向キ事變前ハ平均耕作面積一响ニシテ自作對小作ハ四對六ニシテ裕福ノ生活ヲナセシガ現状ハ食料不足シ山菜ヲ食シ露命ヲツナグト數箇月、全ク見ルニ忍ビザルモノアリ、日下農耕生産タル家畜種子食料不足シ、家畜約50頭ヲ入ルレバ事變前ノ生産高ニ復スルコト可能ナリト

6. 度量衡
大尺一布巾狭イモノヲ賣買スル場合用ヒラル--52cm
小尺一廣イモノ.....35cm
木匠尺建築又ハ農具用.....21.67cm
秤ノ大キサ(メートル尺ニテ測ル) 横33cm 深サ22cm 縦33cm 紙 24cm
筒秤1.6斤 新度量衡尺=1.46 〆(同一物ヲ秤ル)
1响=7,200円 1町=5.0尺(横) 1.8 尺(縦)5.0尺
大尺 52.0 cm
小尺 35.0 cm
木匠尺 21.67cm

响當收量並小作關係

天地當價	高粱	大豆	包米	粟	稗	米	小作料		附加物條件				
							金納	物納定額	分益	小作地附加物押租銀	响捐	村費	自衛團費
現土地 40	4.0	4.0	5.0	3.0	8.0		包米、高粱、 豆子 2.0	地主側					
中地 43	3.0	3.0	4.0	2.0	6.0		1.5	負擔	○	半	半		
下地 25	2.5	2.0	3.0	0.8	5.0		0.7	小作人			半	半	
最豐作年時 其ノ收量	15年前 6.0	16年前 4.5	8年前 7.0					備	金納ノ場合ハ前納カ ナシ 物納ノ場合ハ穀物ニ定メナキカ包米、高粱、豆子ノ契約ナレドモ包米豆子ノコト多シ 小作料ニ附加物(農具)農具ハ罌子、磨、筐子 小作人ノ義務 ナシ 不在地主ト屯住地主ノ差異 ナシ				
最凶作年時 其ノ收量	康德二年 0.7	大同二年 2.0	康德二年 1.0					考					
開拓當時收量	50年前 8.0	50年前 5.0	50年前 8.0	8.0	16.0								

大 主 地

屯 内 大 地 主				屯 外 大 地 主 (屯内ニ土地ヲ所有スル者)			
氏 名	職業 身分	所有地 所耕	所有地 所耕	氏 名	住 所 職業 身分	所有地 所耕	所有地 所耕
齊 太 全	農業 地主	80.0	80.0	張 經 樓	縣城 農業 地主	50.0	70.0
張 方 田	" "	20.0	10.0	馬 中 民	" "	50.0	30.0
吳 天 順	" "	15.0	10.0	高 桂 林	" "	60.0	60.0
				徐 維	" "	30.0	100.0
				張 守 志	" "	60.0	30.0
				陳 煥	" "	50.0	60.0
				劉 存 人	" "	50.0	10.0
				張 有 良	" "	80.0	50.0
				王 維 政	" "	60.0	20.0

大地主トハ屯内耕地面積ノ一割以上ヲ所有スル者、又ハ事情ニヨリ之ニ近ク者ヲ記ス

雜 項

1. 勞働ノ過不足

屯内勞働力ニテ足リメカ 充分足リテキル、

屯外ヘノ被借者相當アル

不足ノ時期 ナシ

補充ハ何處ヨリスルカ(勞働市場トノ關係、其ノ大約ノ人數)

現在ノトコロ補充スルコトナキモ

若シ不足ノ時アラバ隣接屯又ハ縣城勞働市場ヨリ他人レルト

2. 勞 賃 (年内平均値)

日工 播種15-30錢・除草25-30錢・收穫25-40錢

年工(銀數的) 40-65圓 月工(銀數的) 7圓

勞賃ハ何時最モ高キカ、高キ時ノ値(日工ニツイテノミ)

收 穫 收穫時期最モ高ク40錢

3. 全屯耕地播種割合、大略、(面積ヲ得サレハ割合ノミ)

大豆 30% 高粱 5% 包米 50% 稗子 10% 粟 5%

特色アル作物ノ有無名稱 ナシ

4. 主 食 物 名

包米 60% 稗子 30% 高粱 7% 谷子 3%

5. 販賣作物名

大豆 70% 包米 20% 小豆 10%

6. 主要ナル職業

出稼(行商其ノ他餘業ニツイテモ)

新張、車馬

アンバラ編

大車ノ運搬業

5. 特殊ナル事實

耕地.....700.0 响(中100响水田)

土地關係 二荒地.....1,200.0 响

未耕地.....1,000.0 〆

其他.....15.0 〆

總有地ナシ

集團部落建設ノ結果ハ二荒地今後大ニ減ズル見込ナレド

小作關係 家畜ノ不足ハ大イナル防害トナレリ

集團部落ノ周圍ハ小作料事變前ト同様トナレリ然シテ部落ヲ

5里距離テバ土地ニテモ0.6石ナリ

菜園ハ畑中ニ含マルモ灌溉場ハ1里以内ツケテ普通トス

小作證書ヲ要スルモノ五割ニシテ保證人ハ必ズ2-4人アリ、

證書ヲトルトキハ契約ハ3-5年ノ期限、日頃ノ場合ハ一年

契約ニシテ不在地主ノトキハ小作料納付時契約ヲ續ケ地主近

所カラバ修正スキテ15日以後正月一杯ニ取キル

地主ハ舊職在任ノモノ多シ

勞働關係 撈青、雇牛具、插具、換工等ニ注意)

事變前ハ撈青(外)アリタリト云フモ事變後撈青ナシ

雇牛具、插具、換工等ハ調査屯(再家村)ト變リタルコトナ

キモ雇牛具ノ賃銀ヲ支拂フハ極メテ少ク播種ノ時ハ6日ノ勞

力ト換工ヲナス

共同耕作

康德二年度共同小作二軒アリコレ獨身者集リテ家畜具ヲ持

寄リ農耕生産ニ從事シ收穫物ハ小作料ヲ除キ現物ニテ分配ス

食料及ビ現金、調人物ハソレゾレ銀石、現金ヲ持テ寄ル

獨身者ノ小作ヨリ少シク有利ナリト云フ

總有地 (山林 牧地等)

ナシ

磐石縣屯ノ概況(四隣屯落其他ノ部)

屯 / (磐石縣)

農家番號 屯内 概況 (四隣部落其他之部)	款別 經營樣式	家族員數		雇傭 年工	被傭員數		所有面積					
		男	女		屯内	出稼	計	耕地	林地	牧地	農耕地	其他
		人	人		人	人	人	畝	畝	畝	畝	畝
屯内總計		578	423	9	57	2	903,700	151,500			606,800	145,400
		3.06	2.27	0.05	0.50	0.01	4,781	0,802			3,211	0,769
1	地	1	1				20,000	20,000				
2	地	2	2				45,500	15,000			30,500	
3	地	1	1				42,000	6,000			36,000	
4	地	2	1				10,500	5,000			5,500	
5	地	2	3				22,500	3,000			19,500	
6	地	1	1				8,000	3,000			5,000	
7	地	4	2				3,500	3,000			0,500	
8	地・自	1	2				15,500	14,000			1,500	
9	地	1	1				28,300	7,300			21,000	
10	地	5	1				12,000	7,000			5,000	
11	地	2	1				3,500	3,000			0,500	
12	地・小	4	3		1 (H)		30,000	15,000			10,000	5,000
13	地	3	3				50,000	15,000			35,000	
14	地	2	2				13,000	4,000			3,500	5,700
15	地	5	5				52,000	2,000			28,000	22,000
16	地	3	3				17,500	2,000			15,500	
17	地・自	16	4				7,200	7,200				
18	地	6	4				16,000	5,000			11,000	
19	地	4	4				10,000	3,000			7,000	
20	地	2	2		1 (H)		17,000	3,000			14,000	
21	地	3	1		1 (H)		4,200	1,000			3,200	
22	地・小	10	10				9,000	6,000			3,000	
23	地	10	9				18,000	2,000			6,000	10,000
24	地・小	4	2		1		10,000				3,000	2,000
25	地	9	7									
26	地	7	4		1							
27	地	6	6		1							
28	地	3	3		1							
29	地	4	2		1							
30	地	9	9									
31	地	3	3		1							
32	地	6	4									
33	地	7	7									
34	地	8	6									
35	地	3	1									
36	地	8	7				8,000				8,000	
37	地	6	3									
38	地	2	2									
39	地	4	2									
40	地	6	2									
41	地	6	3									
42	地	3	3									
43	地	6	3									
44	地	4	1									
45	地	4	1									
46	地	3	3		1							
47	地	3	3									
48	地	2	2									
49	地	4	4				3,000				3,000	
50	地	6	3									
51	地	4	4									
52	地	2	1									
53	地	2	3									
54	地	6	3									
55	地	2	2				8,000				8,000	
56	地	6	7				18,000				10,000	8,000
57	地	4	1									
58	地	2	5									
59	地	5	1									
60	地	2	1									

概況 (四隣部落其他之部)
草廟子屯

自作地	小作地	小作懸念	耕作面積	貸付地	大家具所有				大農具所有		備考	農家番號 屯内 概況 (四隣部落其他之部)
					馬	牛	騾	驢	大車	犁丈		
					頭	頭	頭	頭	頭	頭		
32,500	402,900		435,400	119,000	34	31	19	15	26	75	1	
1,172	2,132		2,304	0,630	0.17	0.16	0.10	0.08	0.14	0.40	2	
		定・物		20,000							馬車輸送ナラス。	
		〃		15,000								
		〃		6,000								
		〃		5,000								
		〃		3,000								
		〃		3,000								
1,000		定・物	1,000	13,000							履牛具	
1,300		〃	1,300	6,000							〃	
2,000		〃	2,000	5,000							〃	
1,000		〃	1,000	2,000							〃	
	5,500	定・物	5,500	15,000	1						1	
	5,000	〃	5,000	15,000	2		1				1	
	10,000	〃	10,000	4,000		1					2	
	2,000	〃	2,000	2,000	1						2	
	2,000	〃	2,000	2,000		1					1	
7,200		〃	7,200		1	(1)	1				10	
5,000		〃	5,000				1				牛ハ寄託	
3,000		〃	3,000				1				履牛具	
3,000		〃	3,000								〃	
1,000		定・物	1,000	10,000							4	
6,000	4,000	〃	10,000		1		1				男女共幼者多シ	
2,000	13,500	〃	15,500		1		1				1	
	15,000	〃	15,000		1		1				1	
	13,000	〃	13,000		(1)		1				1	
	12,500	〃	12,500		2		1				1	
	12,000	〃	12,000		2		1				1	
	10,500	〃	10,500		2		2				1	
	10,000	〃	10,000		1		1				1	
	10,000	〃	10,000		1		1				1	
	10,000	〃	10,000		1		1				1	
	10,000	〃	10,000		1						3	
	9,000	〃	9,000		1						3	
	9,000	〃	9,000			1					1	
	8,000	〃	8,000			2	1				1	
	8,000	〃	8,000				1				履牛具	
	8,000	〃	8,000		1	3					1	
	7,000	〃	7,000			2					1	
	6,500	〃	6,500		2						1	
	6,000	〃	6,000				1				1	
	6,000	〃	6,000			1					1	
	5,000	〃	5,000		1						2	
	5,000	〃	5,000				1				1	
	5,000	〃	5,000			2					1	
	5,000	〃	5,000			1					1	
	5,000	〃	5,000								1	
	4,000	〃	4,000		1						2	
	4,000	〃	4,000								履牛具	
	4,000	〃	4,000			1					1	
	4,000	〃	4,000		1						1	
	4,000	〃	4,000			1					2	
	3,500	〃	3,500		1						1	
	3,000	〃	3,000								〃	
	3,000	〃	3,000			1					1	
	3,000	〃	3,000				3				1	
	3,000	〃	3,000		1						〃	
	3,000	〃	3,000								1	
	3,000	〃	3,000								1	
	2,500	〃	2,500								1	
	2,500	〃	2,500								1	
	2,500	〃	2,500								1	
	2,500	〃	2,500		1						1	

屯ノ (磐石縣區)

農家番號	族別	經營樣式	家族員數		雇傭年工	被僱員數			所有面積							
			男	女		屯內	屯外	出稼	計	耕地	林地	牧地	廢耕地	其他		
61	漢	小	1	3	1											
62	"	"	3	1												
63	"	"	5	1												
64	"	"	3	5												
65	"	"	2	2												
66	"	"	4	1												
67	"	"	1	4												
68	"	"	4	2												
69	"	"	1	4												
70	"	"	3	2												
71	"	"	2	1												
72	"	"	3	2					12,000				5,000	7,000		
73	"	"	1	1												
74	"	"	1	1												
75	"	"	3	2												
76	"	"	3	1												
77	"	"	2	2												
78	"	"	3	1												
79	"	"	2	1												
80	"	"	1	1												
81	"	"	3	3												
82	"	"	2	2												
83	"	"	3	1												
84	"	"	2	1												
85	"	"	4	2												
86	"	"	1	3												
87	"	"	1	1												
88	"	"	3	2					3,000				3,000			
89	"	"	2	2												
90	"	"	2	1												
91	"	"	1	2												
92	"	"	1	1												
93	"	"	2	1												
94	"	"	1	1												
95	"	"	2	2												
96	"	"	3	1												
97	"	"	1	1												
98	"	"	3	5					11,000				10,000	1,000		
99	"	"	1	3												
100	"	"	3	2												
101	"	"	1	1												
102	"	"	2	1												
103	"	"	2	3												
104	"	"	3	2					13,000				5,000	8,000		
105	"	"	2	2												
106	"	"	2	2					250,000				200,000	50,000		
107	"	"	3	2												
108	"	"	2	1												
109	"	"	2	3												
110	"	"	1	3												
111	"	"	1	4					2,000				2,000			
112	"	"	2	2												
113	"	"	2	1												
114	"	"	2	1												
115	"	"	3	4												
116	"	小・雇 (H)	10	7	1											
117	"	" (年・日)	5	6					2 (年・日)							
118	"	" (H)	1	1					1 (H)							
119	"	" (H)	1	1					1 (H)							
120	"	" (H)	2	1					1 (H)							
121	"	" (H)	5	1					1 (H)							
122	"	" (H)	1	1					1 (H)							
123	"	" (H)	2	1					1 (H)							
124	"	" (H)	4	3					1 (H)							
125	"	" (H)	3	2					1 (H)							

磐石縣屯ノ概況(四隣部落其他之部)

概況 (四隣部落其他之部) 村草廟子屯

農家番號	自作地	小作地	小作形態	耕作面積	貸付地	大家畜所有				大農具所有		備考
						馬	牛	騾	驢	大車	犁丈	
61			定・物	2,400						1		
62			"	2,000								
63			"	2,000								
64			"	2,000								
65			"	2,000								
66			"	2,000								
67			"	2,000								
68			"	2,000								
69			"	2,000								
70			"	2,000								
71			"	2,000								
72			"	2,000								
73			"	2,000								
74			"	2,000								
75			"	1,800								
76			"	1,500								
77			"	1,500								
78			"	1,500								
79			"	1,500								
80			"	1,500								
81			"	1,500								
82			"	1,300								
83			"	1,200								
84			"	1,000								
85			"	1,000								
86			"	1,000								
87			"	1,000								
88			"	1,000								
89			"	1,000								
90			"	1,000								
91			"	1,000								
92			"	1,000								
93			"	1,000								
94			"	1,000								
95			"	1,000								
96			"	1,000								
97			"	1,000								
98			"	1,000								
99			"	1,000								
100			"	1,000								
101			"	1,000								
102			"	1,000								
103			"	1,000								
104			"	1,000								
105			"	0,700								
106			"	0,600								
107			"	0,600								
108			"	0,600								
109			"	0,500								
110			"	0,500								
111			"	0,500								
112			"	0,500								
113			"	0,500								
114			"	0,400								
115			"	0,300								
116			"	8,000								
117			"	6,000								
118			"	5,500								
119			"	3,500								
120			"	3,000								
121			"	3,000								
122			"	2,000								
123			"	2,000								
124			"	2,000								
125			"	2,000								

磐石縣屯ノ概況(四隣部落其他之部)

屯ノ (磐石縣區)

農家番號	族別	經營樣式	家族員數		雇傭年工	被傭員數		所有面積				
			男	女		屯內	出稼	計	耕地	林地	牧地	廢耕地
126	漢	小・雇 (H)	2	5	1	1						
127	"	" (年・H)	2	4	2	1						
128	"	" (H)	2	2	1	1		5,000				5,000
129	"	" (H)	2	2	1	1						
130	"	" (H)	2	3	1	1						
131	"	" (H)	1	2	1	1						
132	"	" (H)	3	3	1	1						
133	"	" (H)	4	2	1	1						
134	"	" (年・H)	4	1	2	1						
135	"	" (H)	2	3	1	1		13,500				13,500
136	"	" (H)	2	2	1	1						
137	"	" (H)	3	1	1	1						
138	"	" (H)	3	1	1	1						
139	"	" (H)	3	4	1	1						
140	"	" (H)	2	4	1	1						
141	"	" (H)	4	2	1	1						
142	"	" (H)	2	2	1	1						
143	"	" (H)	2	1	1	1						
144	"	" (H)	2	3	1	1						
145	"	" (H)	2	2	1	1						
146	"	" (H)	1	2	1	1						
147	"	" (年・H)	2	2	1	1						
148	"	" (年・H)	2	1	1	1						
149	"	" (H)	2	1	1	1						
150	"	" (H)	1	1	1	1						
151	"	" (H)	3	2	1	1						
152	"	" (H)	5	3	1	1						
153	"	" (H)	1	2	1	1						
154	"	" (H)	3	2	1	1						
155	"	" (H)	1	1	1	1						
156	"	" (H)	2	1	1	1						
157	"	" (H)	4	1	1	1						
158	"	" (H)	4	1	1	1						
159	"	" (H)	2	1	1	1						
160	"	" (H)	2	1	1	1						
161	"	" (H)	1	1	1	1						
162	"	" (H)	2	2	1	1						
163	"	" (H)	2	3	1	1						
164	"	" (H)	2	2	1	1						
165	"	" (H)	1	1	1	1						
166	"	" (H)	4	1	1	1						
167	"	" (自衛團員)	4	1				40,000			33,300	6,700
168	"	" (同)	6	5				15,000			6,000	9,000
169	"	" (同)	1	1				12,000			8,000	4,000
170	"	" (同)	1	1				12,000			8,000	4,000
171	"	" (同)	1	2				9,000			6,000	3,000
172	"	" (藥屋)	2	1				4,000			4,000	
173	"	" (警察署長)	1	1								
174	"	" (警長)	2	1								
175	"	" (警士)	1	2								
176	"	" (畫匠)	4	4								
177	"	" (說書的)	2	1								
178	"	" (豆腐屋)	1	1								
179	"	" (木匠)	3	2								
180	"	" (小館兒)	2	2								
181	"	" (藥師大夫)	5	2								
182	"	" (小館兒)	1	2								
183	"	" (漆師匠)	2	2								
184	"	" (自衛團員)	2	3								
185	"	" (同)	1	1								
186	"	" (同)	2	1								
187	"	" (無能力者)	1	1								
188	"	" (同)	2	1								
189	"	" (同)	1	1								

磐石縣屯ノ概況(四隣部落其他之部)

概況 (四隣部落其他之部) 村草廟子屯

自作地	小作地	小作形態	耕作面積	貸付地	大家畜所有				大農具所有		備考	農家番號
					馬	牛	騾	驢	大車	犁丈		
			2,000								人力耕作	126
		定・物	2,000								"	127
		"	2,000								"	128
		"	1,500								"	129
		"	1,500								"	130
		"	1,500								"	131
		"	1,000								"	132
		"	1,000								"	133
		"	1,000								"	134
		"	1,000								"	135
		"	1,000								"	136
		"	1,000								"	137
		"	1,000								"	138
		"	1,000								"	139
		"	1,000								"	140
		"	1,000								"	141
		"	0,700								"	142
		"	0,500								"	143
		"	0,500								"	144
		"	0,500								"	145
		"	0,300								"	146
		"									"	147
		"									"	148
		"									"	149
		"									"	150
		"									"	151
		"									"	152
		"									"	153
		"									"	154
		"									"	155
		"									"	156
		"									"	157
		"									"	158
		"									"	159
		"									"	160
		"									"	161
		"									"	162
		"									"	163
		"									"	164
		"									"	165
		"									"	166
		"									"	167
		"									"	168
		"									"	169
		"									"	170
		"									"	171
		"									"	172
		"									"	173
		"									"	174
		"									"	175
		"									"	176
		"									"	177
		"									"	178
		"									"	179
		"									"	180
		"									"	181
		"									"	182
		"									"	183
		"									"	184
		"									"	185
		"									"	186
		"									"	187
		"									"	188
		"									"	189

磐石縣屯ノ概況(四隣部落其他之部)

屯民ノ富裕ニヨリ生活

四隣屯ノ概況

磐石縣屯ノ概況(四隣屯落其他ノ部)

1. 關係屯附屬圖(主要ナル部落・河・山・道路・鐵道・地形交通關係)

2. 屯ノ開設年代(今カヲ何年前)
光緒八年頃(約50年前)

3. 交易關係
○中心都市・其レトノ交通關係
中心都市ハ縣城一日ニテ往復容易縣城マデ30里ナリ
○賣却及購入市場(都市名)
總テ縣城ニ限ラレテキル
○實態調査屯トノ交易(行商勞力需給等ニツキ)
調査屯トノ交易全クナシ

4. 自然的條件並ニ災害
地質・地味 第四紀 水質 稍不良
新生層(4地) 礫質壤土・古生層(丘地)

○水 害 康德2年6月中旬(種子ハ5割減) 康德元年6月下旬(7割減) 民國7年6月上旬(暴風雨ノ爲家屋倒レ家畜流失アリ)

○旱・風 害 民國13年3月ヨリ、5月ニ亘リ播種セルモ作物延ビズ5割減トナル(旱害)

○病 虫 害 民國10年(約15年前)5月上旬虫害アリ、包米・稗子、高粱、谷子、二割減トナル、虫名、青虫(神虫トモ稱ス)背ハ黒色ニ縞アリ、腹白色、頭黒色、康德二年5月中旬同虫害アリ、被害包米200响4割減、谷子4割減、糜子地ノ有無其ノ原因
警石屯變後ニ荒地トナリシモノ着々復興シツツアリ、康德二年度ニ於テハ九割マデ復興シタリト稱ス

5. 災害、事變等ノ影響 屯一般ノ暮向キ
[A] 事變後ハ小部隊ノ進駐ナリシモ、警石屯後ハ大部隊ノ進駐ノ跡甚シク、大部分ハ收穫完了セズ、收穫セシモノ運搬ヲ了シタルモノハ少ク鳥類ノ何トナルコノ頃ヨリ農民ハ陸續ト縣城ニ避難シ、大同二年ハ全部廢耕地ト化ス大同二年又同ジ、康德元年モ同ジ、康德2年2月頃小作人歸村シ始メテ農耕生産ニ從事セシモ、土地所有者ハ未ダ縣城ニ避難シ續ケテキル有様ナリ、家畜ハ掠奪サレ事變前ノ2割ニ減シ、農耕ニ支障ヲ來シ、食料ノ自給モ不可能ナリ

6. 度量衡
[B] 事變前ハ耕作面積平均六响ニシテ自作對小作ハ六對四ニシテ生活裕福ナリシカ事變ノ爲廢耕地ト化シ、加フルニ家畜ハナク、生産不可能ニシテ加フルニ收穫時食料ナク、約二・三ヶ月間ハ山ノ草木ヲ喰シ、壽命ヲ縮メ、儲カニ榮木ヲ賣リテ現金ヲ得生活シ、農耕ノ除給ナシ、日下、家畜種子、食糧不足ノ爲極度ニ困窮セリ
料ノ大キサ(メートル尺ニテ測ル)
上邊33.0cm 下邊24.0cm
横邊24.0cm 縦邊24.0cm
深 22.5cm
舊秤1.60斤、新度量衡斤=1.46斤
(同ノ物ヲ秤ル)
1响=7.200F
1弓=12.0尺(2.5尺)乃至 尺(横)5.0尺(縦)
1尺=1木尺21.67 Cm
1大尺52.50

响當收量並小作關係

天地當價	高粱	大豆	包米	粟	稗子	白米	小作料		附加物條件							
							金納	物納	小作地附加物押租銀	响捐	村費	自衛團費				
現在	100	6.0	5.0	7.0	5.0	8.0	0.75	ナシ	1.5-(2.0)	事變前ニ於テハ3.4ノモノアリシモ事變後ハ食糧不足ノ爲ナシ	地主側	附加菜園ハ0.2响以内	負擔			
收量	80	4.0	3.0	5.0	3.0	5.0	0.50	ナシ	1.0-(1.5)	事變前ハ括弧内ナリ	小作人			負擔	負擔	
最豐作年時	25年前	4年前	25年前	20年前	25年前	5年前					備	金納ノ場合ハ前納カ ナシ				
其ノ收量	10.0	5.0	10.0	7.0	10.0	14.0					考	物納ノ場合ハ穀物ニ定メナキカ 高粱、包米、大豆、ノ三色ノ定ナルモ高粱ノ作付ナキ爲包米、大豆ノ二色ナリ				
最凶作年時	1昨年	1昨年	1昨年	12年前	1昨年	1昨年						小作料ニ附加物(建物・役畜・農具・種子・肥料)石炭子、種子、糞				
其ノ收量	2.0	2.0	2.0	2.0	3.0	5.0						小作人ノ義務 ナシ				
開拓當時收量	25年前	50年前	50年前	50年前	50年前	15年前						不在地主ト屯住地主ノ差異 不在地主ナラハ响當對位小作料安シ、治安ノ爲ニ事變前ヨリハ小作料適ニ安シ				
	10.0	5.0	10.0	7.0	8.0	14.0						現在地價不明ナリ左ハ事變前ノモノナリ				

小作證書ヲ要スルヲ普通トス、一名保證人、一名ハ申見人ナリ、契約年限ハ一年ニシテ、地主ハコレニ依リ年々小作料ヲ引キ上ゲル計置ナリ。3割位ハ證書ヲ要セズ、之レハ小作地小ナル時ニ限ル(1-2响ノ時) 7割位ハ證書ヲ要ス、(3响以上位ナレバ要ス)

大 主 地

屯 内 大 地 主						屯 外 大 地 主 (屯内ニ土地ヲ所有スル者)						
氏 名	職 業	身 分	所 有 地	所 有 廢 地	其 他 所 有 地	氏 名	住 所	職 業	身 分	所 有 地	所 有 廢 地	其 他 所 有 地
張 國 良	農 業	地・小	7.0	10.0	—	王 喜 亭	縣 城	農 業	地 主	20.0	50.0	5.0
張 國 祿	〃	地・自	20.0	10.0	3.0	秀 永 臣	〃	〃	〃	12.0	2.0	—
許 子 政	〃	地	120.0	75.0	5.0	郭 子 魚	〃	〃	〃	16.0	10.0	2.0
尹 富	〃	地・自	10.0	90.0	—	冷 雲 樓	〃	〃	〃	15.0	15.0	—
						遲 永 禮	〃	〃	〃	20.0	3.0	2.0
						于 雲 閣	〃	商 業	〃	45.0	30.0	10.0
						張 克 功	〃	〃	〃	45.0	40.0	6.0
						王 德 發	〃	〃	〃	75.0	80.0	25.0

大地主トハ屯内開墾面積ノ1割以上ヲ所有スル者、又ハ事情ニヨリ之ニ近ク者ヲ記入

雜 項

1. 勞働ノ過不足
屯内勞働力ニテ足リルカ、耕作地少キ爲勞力ハ約二割過剩ナリ不足ノ時期 ナシ
補充ハ何處ヨリスルカ、(勞働市場トノ關係、其ノ大約ノ人數) 補充 ナシ
2. 勞 賃 (年内平均値)
日工 播種 20錢・除草 30錢
年工 (跟做的) 50圓-65圓 月工 (跟做的) 5圓-7圓
勞賃ハ何時最モ高キカ、高キ時ノ値 (日工ニツイテノミ)
除草……………30錢
收穫……………40錢
3. 全屯耕地播種割合、大略、(面積ヲ得ザレバ割合ノミ)
大豆 80响(40%) 高粱 10响(5%) 包米 80响(40%)
棉 ナシ 粟 10响(5%) 稗子 20响(10%)
特色アル作物ノ有無名稱
高粱ハ降霜早キ爲被害大ナル故耕作少ナシ
4. 主 食 物 名
包米 8.5割、稗子 1割、谷子 0.25割、高粱 0.25割
5. 販賣作物名
黃豆、7割 包米 3割、(縣城ニテ賣却)
6. 主要ナル副業 出糞地(行商其ノ他餘業ニツイテモ) 縣城 薪採、打草草、大車運搬。

5. 特殊ナル事實
耕地 200.00响
田 19.00响
二荒地 220.00响
田 39.00响
山林……650.00
原野……50.00
二荒地ガ非常ニ多クレド縣指定ノ集團部落建設サレ本年ヨリ大イニ二荒地減ズル見込ナリ
鮮人ノ水田經營ハ今後發達ノ見込、滿人ノ顧ル荒地ハ續々美田ト化シツツアリ
總有地共有地 ナシ
小作關係 普通ナラハ响當1.5石ノ小作料ヲ要スル土地ニシテ二荒地ナラバ0.5-0.8石ノ小作料ニテ貸シ、翌年ハ幾分上リ、三年目ニシテ原額ニ復ス
金融事情(主ナル金融ノ方法利率等)
個人貸借較モ多シ、月3-4分ノ利率
典關係モ多シ
勞働關係(務青、雇牛具、插具、搬工等ニ注意)
雇牛具ノ賃銀1响地播種2.0圓、(雇牛仗トモ稱ス)
播種中耕、別々ニ契約スルモ中間時ハ雇牛具少シ
其他ハ調査屯ト變テズ
務青 ナシ
共同耕作 共同小作3戸アリ、コレ家畜農具、ノ不足甚シク、獨立シテノ耕作、不可能ニヨル
總有地 (山林 牧地等)
ナシ

磐石縣屯ノ概況(四隣屯落其他ノ部)

屯 / (磐石縣三區)

Table with columns: 農家番號, 族別, 經營様式, 家族員數 (男, 女), 雇能 (年工, 他), 被僱員數 (内, 出, 稼), 所有面積 (計, 耕地, 林地, 牧地, 農耕地, 其他). Rows include 總計 and numbered entries 1-67.

概況 (四隣部落其他之部) 石咀子村屯

Table with columns: 自作地, 小作地, 小作形態, 耕作面積, 貸付地, 大家畜所有 (馬, 牛, 騾, 驢), 大農具所有 (大車, 犁丈), 備考, 農家番號. Rows include numbered entries 1-67 with detailed agricultural data.

磐石縣度量衡地積稅率

1. 度

種	類	單	位	滿	洲	國	日	本
屯	ノ	木	尺	1	尺	0.96尺		1.056尺
屯	ノ	裁	尺	1	尺	1.05尺		1.150尺

2. 量

種	類	單	位	滿	洲	國	日	本
屯	ノ	斛	1	石	3.545石			1.95石
縣	ノ	斛	1	石	3.455石			1.90石

3. 衡

種	類	單	位	滿	洲	國	日	本
屯	ノ	秤	1	斤	1.20斤			159.6匁
縣	ノ	秤	1	斤	1.15斤			152.9匁

地 積

單	位	地	積	日	本
1	弓	木	尺	5尺平方	5.280尺平方
1	畝			288弓	8,028.9792平方尺
1	响			10畝	7.43424段
1	方			45响	334.54080段

稅 率 稅

稅	目	稅	率	納	期	備	考
响	捐	每响	1.16圓	12月—5月	賣	却	時
	捐	從價	$\frac{1.2}{100}$				
車	一	套	每套	1.00圓	10月—3月		
	二	套	每套	2.00圓			
	三、四	套	每套	4.00圓			
	五套以上	每套	6.00圓				
牲	畜	捐	從價	$\frac{1.5}{100}$	購	入	時

公 課 (但康德二年度於第一區孤頂子草鳴山甲再家村)

公	課	名	稅	率	納	期	備	考	
保	費	耕作面積每响	0.30圓		11月—12月				
甲	費	"	1.70圓		11月—12月			但シ月5ヨリ12月迄ノ電話費ヲ含ム	
甲	遊	擊	隊	費	"	0.45圓	11月—12月		
國	道	賦	役	代	金	納	費	"	0.30圓
戶	口	調	查	費	每戶	0.10圓	6月		
電	話	架	設	費	每戶	0.04圓	4月		但シ4月分電話費ヲ含ム
馬	車	公	會	費	每台	一期	1.00圓	4月, 10月	年二期納入
現	物	每戶	丸太	2本	8月				

磐石縣
度量衡地積稅率

磐石縣主要糧穀公定價格旬別圖表

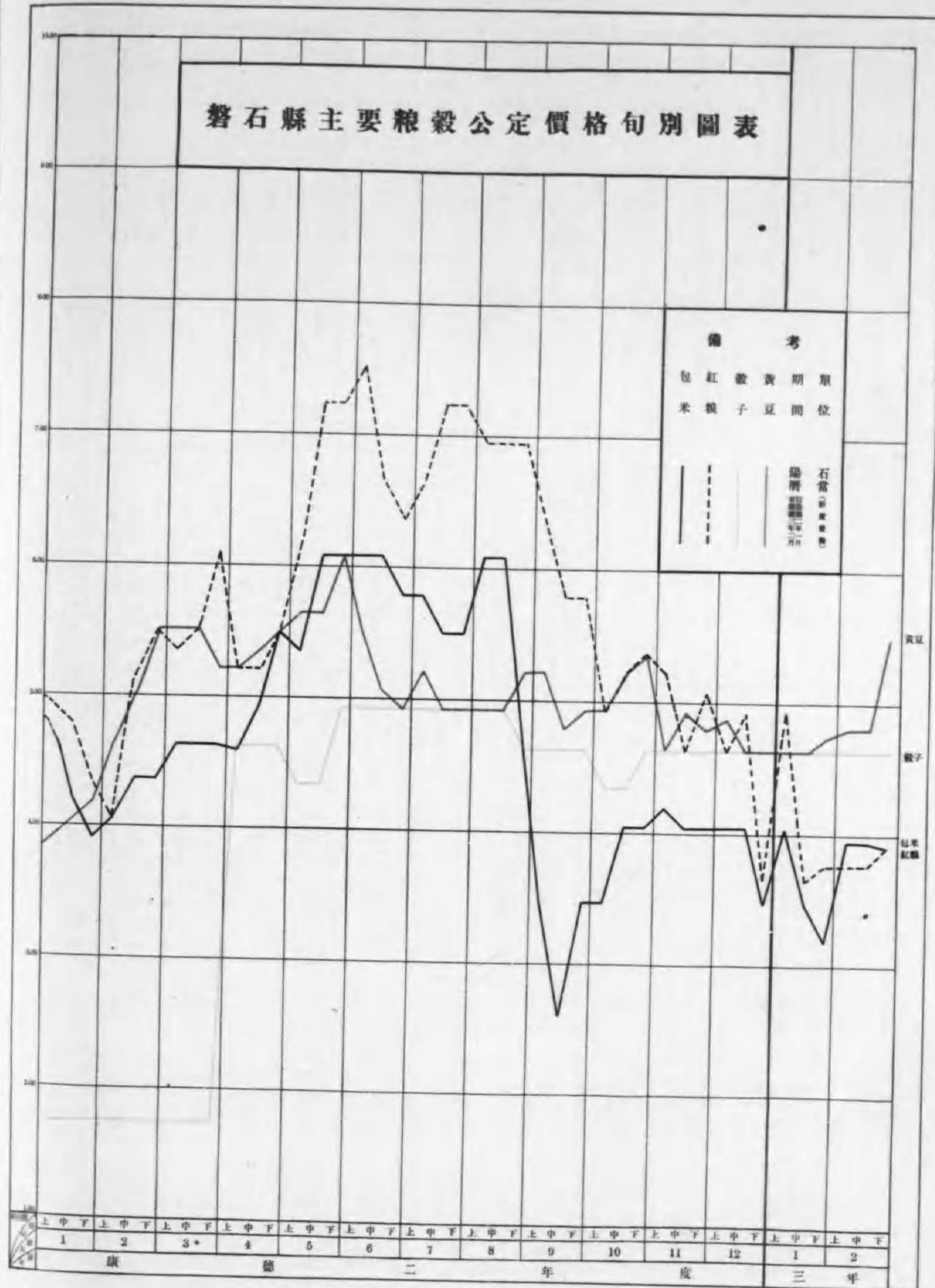

7 榆 樹 縣

于 家 燒 鍋 屯

榆樹縣 第七區 于家燒鍋屯概況

榆樹縣 第七區 于家燒鍋屯 概況

本屯は榆樹縣城の南方四五滿里、秀水甸子鎮の北方三滿里の地點に位し、約東經一二六度五分、北緯四五度邊りの地位にあり。附近一帶の地勢は、北滿穀倉地帯の大平原も漸く松花江に迫り大なる波狀形をなして江岸に下つてゐる。東、西、北、の三方は茫漠たる沃野にして陽は地平線に出沒し、南方は松花江を距てて遙かに徳惠の山々を雲煙の彼方に望んでゐる。民家は東西に長く連り屯の東側には、縣城秀水甸子を結ぶ道路が南北に走つてゐる。戸數は三四戸、人口二二四名にて、本縣に於ける中庸の大きさであり、土地分配利用の狀況、其他社會構成に於ても戸別調査集計表に表れたる通り榆樹縣の標準に近きものであらう。

屯内の地質系統は第四紀古層に屬し土質は所により異なるも、土地は黒色の壤質壤土にして表土、一・五尺に達し、屯耕地の五〇%を占め、中、下地は表土一・〇尺一一・三尺位で、黄褐色或は黒色の壤質壤土であり場所によりは砂質を一部分交へ下地は一〇%高に過ぎず概して地味は良好である。

地下水位は最低最高の差三尺位にして、春高く秋冬は低い、平均四〇尺である。若干清澄を欠くも臭氣はなく味に若干の澁味あり、飲料としては稍不良である。

氣象に付ては正確なる観測成績なく數字的に擧ぐる事を得ないが屯民の話を綜合すれば次の如くなつてゐる。

項 目	時 期・期 間 (陰曆)	備 考
初 霜	九 月 上 旬	平均五寸位、十八年前=三尺ノ記録アリ
終 霜	三 月 下 旬	
無 霜 期 間	四月上旬—八月下旬百五〇日間	
雪 ノ 深 度		
結 氷 期	九 月 中 旬	
解 氷 期	三 月 中 旬	
地 下 凍 結 深 度	三 一 五 尺	
阜 越 風	西 南 風・強シ	

季節別晴曇の状況

椴樹縣 第七區子家燒鍋甲子家燒鍋屯電報

春	晴	六〇日	曇	三〇日
夏	同	四五日	同	四五日
秋	同	四五日	同	四五日
冬	同	六〇日	同	三〇日

交通に於ては道路よく開け、四通八達せる爲に、生産物の販賣は、五棵樹嶺に出るもの多く更に京滬沿線三岔河沿に直接出るもの北鐵買収後増加の傾向にあり、物資の購入に於てもこの方面との關聯多し。併し縣城よりの購入はやはり最も多く、簡單なる日用雜貨に於ては秀水甸子鎮に於て殆んど辨じてゐる。四隣部落ともよく結合され、雇傭關係、貸借、小作等に於てもこの關係は深い。

治安關係に付て見れば、康徳二年度秋季に於ける日本軍の大討伐により匪團は殆んど縣外に驅逐され現在は平靜に歸してゐる。

近くの大于屯には日本軍十三名戰死せる激戰の跡がある。見ても其の犠牲の大なるを知る事が出来る。

屯の沿革に付て見れば開拓甚だ古く一七〇年前であり其名の示す通り、子家の拓きしものである。燒鍋は今跡方もなく僅かに屯民の語る所により其のありし位置が判る位のものである。

この子家の家歴を緝けば乾隆初年(約一七〇年前)に湖

るのである。北支河北省の貧農子從盛なる者家運挽回の爲、五人の子進忠、進德、進福、進禮、進學を連れて樂土を滿洲に求め北への旅を辿る中二人の子進福進禮は奉天省開原縣に止り、初志の農業を翻し親、兄弟に別れて商賣に轉向したのである。残つた親子四人は更に北上し、當時北境の備へに設けられた驛站の一つ登伊勒暫車站(現在の秀水甸子鎮本屯南方三滿里)に來り、歸化旗人として站丁となつたのである。站官の隨欠地、驛馬放牧地としてこの一帯の廣大なる面積が興へられた。

この面積は現在の秀水甸子を中心とし、東十二滿里高家窩堡西二十滿里の大于屯北十四里子開基屯、南は松花江沿岸に到る二〇里に亘る地域を含み、現在子一家の拓いた屯のみで十四屯に及び、光緒二五年(三七年前)には一六〇〇家に分家し、現在では二〇〇〇家に餘り、七區を中心として散在し、この一帯開拓の一大勢力をなしたものである。五人の子供の一人進德の息、子文炳は乾隆三〇年(一七〇年前)に本屯に來り曠蕩たる草原に開拓の鋤を下し、其次代には已に産をなして燒鍋を開き、屯名も子家燒鍋屯と名づけ隆盛の路を辿つたのであるが、其後二代にして兄弟の不和、淫樂等により滅び、現在は其の跡型をもとどめてゐない。其後の幾星霜或は興り或は滅び走馬燈の如き變遷の後現在の状態に及んだのである。

更に屯民の談を綜合すれば、開拓古き爲詳細は不明であるが、開墾當初は地味肥沃にして無肥料でも約十年間は現在の收量より以上のものを擧げてゐたと云ふ。其後は次第に肥料への關心要求を感じ施肥をはじめた。當時は一戸當りの耕作面積も大きく牧馬も多く肥料にも不足を感じなかつたのであるが、次第に土地は細分化され牧場は盡く閉墾し盡され、長年に亘る掠奪農業の結果は地力消耗の一路を辿りつつあり、農民はこの點地力維持に付て相當將來に意を用ひてゐる様である。

地價變遷の跡を管見すれば次の如くなつてゐる。

年代別 土地別	民國十五年	同十八年	事變當時	大同元年	同二年	康徳元年	同二年
上地	一〇〇	一四〇	八〇	一〇〇	一一〇	一二〇	一六〇
中地	八〇	一二〇	七〇	九〇	一〇〇	一一〇	一五〇
下地	四〇	八〇	三五	五〇	六〇	七〇	一〇〇

即ち事變當時は一時低下の路を辿りしも、現在に於ては民國十八年を突破してゐる状態であり、この方面より窺う

も健全なる經濟状態に復してゐることが分る。

椴樹縣 第七區子家燒鍋甲子家燒鍋屯電報

第一農家 (榆樹縣干)

Table with columns for household type, family size, labor force, land area, and production. Includes a summary row for the county and 34 individual household entries.

概況表 (家燒鍋屯)

Table detailing agricultural production, land use, and labor for 34 households. Columns include crop types, land area, labor force, and specific production notes.

第二農家

(榆樹縣)

農家番號	經營地	出身地	渡滿年代	渡滿後ノ移動					
				1	2	3	4	5	6
1	地	山東	康熙末年	A (1) 七區秀水甸子 (200年)	(2) 木屯 宣統初年 68,000响	同 民國9年 17,243响	(3) 七區秀水甸子 (5年)	(4) 木屯 民國14年 17,243响	同 民國19年 17,243(0.100)响
2 A	#	山東萊州府	康熙末年	A (1) 七區秀水甸子 (60年)	(2) 七區大子屯 乾隆初年 60(30)响	(3) 七區子開基屯 (95年) 乾隆52年 1,500响	(4) 木屯 (16年) 光緒7年 175响	(5) 七區秀水甸子 (9年)	(6) 木屯 (20年) 光緒31年 210响
3 B	地・白	山東	康熙末年	A (1) 七區秀水甸子 (20年)	(2) 七區子開基屯 (150年) 雍正初年 5(15)响	(3) 木屯 光緒20年 20(15)响	同 民國11年 25(15)响	同 (30年) 民國14年 29.50(15)响	(4) 七區子開基屯 (1年) 民國15年 29.50(15)响
4 B	#	#	康熙末年	A (1) 七區秀水甸子 (20年)	(2) 七區子開基屯 (150年) 雍正初年 5(15)响	(3) 木屯 光緒20年 20(15)响	同 民國11年 25(15)响	同 (30年) 民國14年 29.50(15)响	(4) 七區子開基屯 (1年) 民國15年 29.50(15)响
5	#	山東萊州府	咸豐初年	A (1) 八區大瀆屯	同 同治13年 同	同 光緒10年 5(5)响	同 宣統初年 15(15)响	同 民國4年 21(21)响	同 民國10年 30(30)响
6	#	山東	康熙末年	A (1) 七區秀水甸子 (195年)	(2) 木屯 民國5年 16.20响	同 民國11年 12.20(11.00)响	同 民國17年 12.20(11.00)响	同 康德2年 12.20(8.50)响	同 地・自
7	地・自・小	#	道光10年	A (1) 蓋平縣 (30年)	(2) 七區秀水甸子 (35年) 咸豐10年 (1.0)响	(3) 七區懷家屯 光緒22年 4(34)响	同 光緒28年 19(39)响	同 光緒34年 30(40)响	同 民國3年 8(15)响
8 B	#	#	康熙末年	A (1) 七區秀水甸子 (195年)	(2) 七區子開基屯 (150年) 雍正初年 5(15)响	(3) 木屯 光緒20年 20(15)响	同 民國11年 25(15)响	同 (30年) 民國14年 29.50(15)响	(4) 七區子開基屯 (1年) 民國15年 29.50(15)响
9 B	#	#	康熙末年	A (1) 七區秀水甸子 (195年)	(2) 七區子開基屯 (150年) 雍正初年 5(15)响	(3) 木屯 光緒20年 20(15)响	同 民國11年 25(15)响	同 (30年) 民國14年 29.50(15)响	(4) 七區子開基屯 (1年) 民國15年 29.50(15)响
10	地・小	#	道光15年	A (1) 七區大坡屯 (46年)	(2) 七區懷家屯 道光15年 6(61)响	同 宣統2年 9(9)响	同 (51年) 大同元年 4.5(4.5)响	同 (3) 木屯 康德元年 4.5(4.5)响	同 康德2年 4.5(3.2)响
11 C	自	#	康熙末年	A (1) 七區秀水甸子 (73年)	(2) 木屯 乾隆末年 200(100)响	同 道光年代 70(70)响	同 咸豐年代 150(150)响	同 宣統2年 195(195)响	同 民國元年 65(65)响

榆樹縣 第二農家略歴表 (其一)

略歴表 (其一)

子家燒鍋屯)

渡ニ家業ノ變遷					本屯來住理由	本屯在 住年數	備考	農家番號
7	8	9	10	11				
(7) 木屯・城	同 (6年)	(8) 木屯	同	同	以前本屯ニ居住セシモ匪賊多ク一時秀水甸子ニ移リ、治安オサマリテヨリ再ビ歸屯セリ	6年	宣統初年 3家ニ分家 8(8)响モラウ 民國9年 4家ニ分家	1
民國11年 105响 地・响	民國14年 4响 地・響	民國17年 16响 地	大同元年 4,161响 地	康德2年 3,357(0,300) 地	縣城ニ於テ糧糶失敗シ市街ニ住メニ轉テ多ク要スルニヨリ田舎ヲ知テ額リ來屯ス	8年	乾隆52年 子開基屯ヲ開墾シ、大地主トナル 民國14年 長男匪賊ニ拉致サレ、コレガ身代金トシテ65响賣却ス	2
(5) 木屯	同	同	同	同	前住地匪害多キ爲	9年	長年ノ間分家ヲ續ケ、土地無分ス、康德元年11月 4家ニ分家	3
民國16年 29.50(15.00) 地・自	民國19年 40(28)响 地・自・小	大同元年 52.80(35.50) 地・自・小	大同2年 60.30(35.50) 地・自・小	康德3年 15.4(2.2) 地・自	前住地匪害多キ爲	9年	康德元年 4家ニ分家ス	4
民國17年 10(10) 自	民國20年 4(5) 地・小・履(H)	大同2年 4(3) 地・小・履(H)	(85年) (2) 木屯	康德2年 12.98(8.47) 地・自	本屯ニ耕地ヲ買ヒシ爲來屯	1年	宗物ノ行商ニヨリ貯蓄シ土地ヲ購入ス	5
同	同	同	同	同	親戚ヲ頼リ來屯	20年		6
民國8年 10(17) 自・小	民國15年 16.40(20.00) 地・自・小	民國19年 16.08(14.18) 地・自・小	大同元年 22.589(14.189) 地・自・小	康德2年 22.589(26.890) 地・自・小	本屯ニ知已親戚多キ爲	6年		7
(5) 木屯	同	同	同	同	前住地匪害多キ爲	9年	康德元年 4家ニ分家	8
民國16年 29.50(15.00) 地・自	民國19年 40(28) 地・自・小	大同元年 52.80(35.50) 地・自・小	大同2年 60.30(35.50) 地・自・小	康德2年 15.4(13.0) 地・自・小	前住地匪害多キ爲	9年	康德元年 4家ニ分家ス	9
民國16年 29.50(15.00) 地・自	民國19年 40(28) 地・自・小	大同元年 52.80(35.50) 地・自・小	大同2年 60.30(35.50) 地・自・小	康德2年 15.4(12.9) 局・自・小	前住地匪害多キ爲	9年	康德元年 4家ニ分家ス	9
同	同	同	同	同	親戚(伯父)ニ農事ヲ習フ爲來屯シ、爾來居住ス	2年		10
民國5年 60(60) 自	民國11年 20(20) 自	民國17年 11(11) 自	民國19年 6.5(6.5) 自	康德2年 4.0(4.15) 自	本屯開拓ノ爲來屯	140年	所有地ヨリ耕作地多キハ、借家ノ附加菜園アル爲ナリ	11

榆樹縣 第二農家略歴表 (其一)

第二農家 (榆樹縣于)

Table with columns for family number, origin, migration, and land acquisition details. Includes entries 12 through 22.

略歴表 (其二) (家燒鍋屯)

Table with columns for family number, migration, and land acquisition details. Includes entries 7 through 22.

第二 農 家 (榆樹縣子)

Table with columns for family number, origin, migration year, and migration details (1-6). Rows 23-34.

榆樹縣 第二農家略歷表(其三)

略 歷 表 (其三) 家 燒 鍋 屯

Table with columns for family number, migration year, migration details (7-11), and residence details. Rows 23-34.

榆樹縣 第二農家略歷表(其三)

第三家 族 (榆樹縣于)

Table with columns for household type (e.g., 地, 自), family size (1-61), and education levels (e.g., 小學, 初中, 高中). Rows list individual households with their respective counts.

構成表 (其一) 家燒鍋屯)

Table showing household composition by gender (男子, 女子) and age group (11-56+). Includes columns for labor status (勞働, 被備勞働) and household type (農, 業, 其他).

第三家 族 (榆樹縣)

Table with columns for household type (e.g., 自·小·雇), family size (1-61), education level (e.g., 小學, 中學), and gender (計男女).

榆樹縣 第三家 族 構成表 (其二)

構成表 (其二) 家 燒 鍋 屯

Table with columns for labor status (勞 働), occupation (e.g., 農業, 牧畜), age groups (11-56), and gender (計男女).

榆樹縣 第三家 族 構成表 (其二)

第四被備 (榆樹縣于)

Table with columns for household type, land area, family size, labor force, and wages. Includes a summary row at the top and 34 numbered rows below.

勞働表 (家燒鍋屯)

Table with columns for labor types, wages, and household details. Includes a summary row at the top and 34 numbered rows below.

第六 勞 働

(榆樹縣于)

雇 傭 者	年 齡	勞 務 種 類	期 間	能 力	勞 賃			勞賃以外ノ給與	
					現 銀	現 物	支 拂 方 法	給 食	其 他
(電 內)			月 日 月 日						
8	30	打 頭 的	1.28-12.28	10	42.00		2月,12月拂	(3回)	
14	27	"	2.15-10.15	10		小米3,218石 高粱糧4,000斤	2.7.12 拂	"	
12	25	"	2.15-10.15	10	56.00		月 月 拂	"	
13	35	"	1.20-12.20	10	63.00		前 拂	"	
7	29	"	1.20-12.20	10	62.00		30回-2月 32回-12月	"	
17	22	"	1.17-12.2	10	40.00		後 拂	"	
12	23	趕 車 的	2.15-12.15	10	56.00		時々拂(2,4,5,6月)	"	
17	18	跟 做 的	1.17-12.2	7	28.00		後 拂	"	
12	40	推 碾 打 更	2.15-12.15	10	52.00		月々拂	"	
15	16	半 拉 子	2.5-12.20	5	8.00		時々拂	"	
15	16	"	1.20-10.20	5	5.20		後 拂	"	
9	17	"	2.1-12.8	5	26.00		2.12.拂	"	
12	10	看 猪	2.15-10.15	2	5.00		後 拂	"	
13	10	"	1.10-12.10	2	6.00		前,後拂	"	
2	15	半拉兼大師夫	1.10-12.10	5	8.00		後 拂	"	
(電 外)									
七 區	36	打 頭 的	12ヶ月 2.5-2.4	10	80.00		時々拂	給(3回)	
茨子溝屯(傳)	49	"	10ヶ月 2.10-12.10	10	70.00		後 拂	"	
屯外(王)	21	跟 做 的	10ヶ月 2.15-12.15	10	60.00		時々拂	"	
富錦張	20	打 頭 的	10ヶ月 2.10-12.10	10	50.00		後 拂	"	
富錦張	17	半 拉 的	10ヶ月 2.10-12.10	7	30.00		後 拂	"	
八區黃	16	"	10ヶ月 2.1-11.30	8	24.00		前 拂	"	
八 區	13	看 猪	10ヶ月 1.10-10.10	3	16.00		前,半,後半	"	
五家帶劉	32	雜貨店手代	11ヶ月 1.10-12.10	10	80.00		後 拂	"	

榆樹縣 第六勞働關係表(其一,二)

第六 勞 働

(榆樹縣于)

雇 傭 者	年 齡	勞 務 種 類	期 間	能 力	勞 賃			勞賃以外ノ給與	
					現 銀	現 物	支 拂 方 法	給 食	其 他
(電 內)									
9	46	跟 做 的	4ヶ月 7.1-10.30	10		小米3,21石	時々拂	給(3回)	
14	40	"	3ヶ月 7.15-10.15	10	20.00		後 拂	"	
7	42	"	3ヶ月 8.1-10.30	10	24.00		10月拂	"	
7	12	看 猪	3ヶ月 7.1-9.30	2		小米0.321 新拉鞋!	7月9月拂	"	
(電 外)									
縣城(王)	41	當 差	11.15-12.30	10	22.50		每月拂	給(3回) 帽子服	

關 係 表 (其一年工)

家 燒 鍋 屯)

住 込 又 ハ 通	被 雇 手 續	雇 傭 主 ト ノ 關 係	家 族 ノ 現 住 所	家 業	送 金 額	繼 續 年 數	備 考	雇 傭 者
住 込	直・口	親 戚	七 區	雇	31.60	(年) 1		(電 內)
"	"	"	"	"		1	(小米) 3,218石 (高粱) 4,000斤	持歸ル
"	"	一 族	"	"	56.00	1		
"	"	知 人	"	"	67.00	1		
"	"	鄰 住	屯 內 (23)	小・雇		1		
"	親・紹	親 戚	七 區	"	40.00	1		
"	直・口	"	屯 內 (27)	"		1		
"	"	"	七 區	雇	28.00	1		
"	"	知 人	"	"	52.00	1		
"	兄・紹介	"	"	"	8.00	1		
"	直・口	"	"	"	52.0	1		
"	"	"	"	"	26.00	1		
通 ヒ	"	親 戚	屯 內 (31)	"		1		
"	"	鄰 住	" (27)	小・雇		1		
住 込	"	一 族	" (30)	雇		1		
住 込	直・口	知 人	屯 內 (22)	小・雇	80.00	(年) 1		(電 外)
"	"	"	" (23)	"	70.00	1		
"	"	親 戚	" (27)	"	60.00	1		
"	朋友紹介	未 知	" (28)	雇		1	出稼人ナルモ送金ナシ	
"	"	"	" (28)	"		1	出稼人ナルモ送金ナシ	
"	直・口	親 戚	" (26)	小・雇	24.00	1		
"	朋友紹介	知 人	" (29)	雇	16.00	1		
"	直・口	知 人	" (12)	自・小	20.00	1		

榆樹縣 第六勞働關係表(其一,二)

關 係 表 (其二月工)

家 燒 鍋 屯)

住 込 又 ハ 通	被 雇 手 續	雇 傭 主 ト ノ 關 係	家 族 ノ 現 住 所	家 業	送 金 額	繼 續 年 數	備 考	雇 傭 者
住 込	直・口	親 戚	屯 內 (28)	雇		4月		(電 內)
"	"	"	八 區	"	20.00	3月		
"	"	隣 住	屯 內 (18)	自・小・雇		3月		
"	"	"	" (18)	"		3月		
住 込	朋友紹介	未 知	屯 內 (30)	雇			本年モ引繼キ動人モ送金ナシ	(電 外)

第六 勞 働
(榆樹縣子)

榆樹縣 第六勞働關係表(其三、四)

勞務種類	男 (成人)								備 考 (給食其他)
	現 銀 ノ 場 合				現 物 ノ 場 合				
	普通	最高	最低	總平均	普通	最高	最低	總平均	
前作物株處理	30	30	30	30					
整地秋耕									
肥料運搬	30	40	20	30					
整地春耕									
施肥	30	30	30	30					
播種作業	30	30	30	30					
間 引 1	20	30	20	20					
" 2	20	30	20	20					
" 3									
除 草 1	50	70	40	50					
" 2	50	70	40	50					
" 3	50	80	40	50					
中耕培土 1	50	60	30	50					
" 2	50	60	30	50					
" 3	50	60	30	50					
除 害 穢									
收穫機運搬	40	60	30	40					
收穫機切穀	30	40	25	30					
製 穀	60	70	50	60					
製 草									
製 草	30	30	30	30					
其 他	30	40	20	30					

第六 勞 働
(榆樹縣子)

屯内相互間 屯外へ/他出労働	年 工	月 工		日 工	備 考
		人 數	延 月 數		
屯内相互間	5	3	10	708	農業労働 " " " 16
屯内ヨリ屯外へ	7	1	15	1,085.5	農業労働 雜貨商手代 富 差 農業労働 農事外労働

關 係 表 (共三日工)
家 燒 鍋 屯)

榆樹縣 第六勞働關係表(其三、四)

勞務種類	女 (成人)								備 考 (給食其他)
	現 銀 ノ 場 合				現 物 ノ 場 合				
	普通	最高	最低	總平均	普通	最高	最低	總平均	
前作物株處理									
整地秋耕									
肥料運搬									
整地春耕									
施肥									
播種作業									
間 引 1	20	25	15	20					
" 2									
" 3									
除 草 1									
" 2									
" 3									
中耕培土 1									
" 2									
" 3									
除 害 穢									
收穫機運搬									
收穫機切穀									
製 穀									
製 草									
其 他									

關 係 表 (其四入屯出屯労働者數)
家 燒 鍋 屯)

屯内相互間 屯外へ/他出労働	年 工	月 工		日 工	備 考
		人 數	延 月 數		
屯外ヨリ屯内へ	10	1	3	150	農 勞 " " " 54
他屯ヨリ屯内へ/ 労働差引過不足	+ 2			+ 935.5	農業労働 + 65.0 農事外労働 - 54.0 女子労働

第七土 地 (榆樹縣)

Table with columns: 農家番號, 經營樣式, 實質的所有熟地面積, 所有地(出典地ヲ含ミ入典地ヲ除ク), 押地(所有地=含ム), 出典地(所有地=含ム), 入典地(所有地=含ム), 貸付地. Includes a sub-table for (屯內總計).

榆樹縣 第七土地關係表(其一)

關係表 (其一) 家燒鍋屯)

Table with columns: (入典貸付地ヲ含ム), 自作地(入典自作地ヲ含ム), 借入地(出典小作地ヲ含ム), 耕作地(自作地+借入地), 備考, 農家番號. Includes a sub-table for (屯內總計).

榆樹縣 第七土地關係表(其一)

第七 土地 (榆樹縣于)

Table with columns for land use types (e.g., 地, 地・自, 地・小) and various metrics (e.g., 所有熟地, 計, 普通畑, 菜園, 水田, 露場, 宅地, 廢耕). Includes a sub-table for '所有熟地' with '屯内' and '屯外' breakdowns.

關係表 (其二) (家燒鍋屯)

Table showing relationships between land types (e.g., 入典地, 押地, 出典地, 耕作地) and other metrics. Includes a '備考' column with detailed notes for specific entries.

榆樹縣 第七 土地關係表 (其一)

榆樹縣 第七 土地關係表 (其二)

第八建物大 (榆樹縣于)

Table with columns for family type (經營樣式), family count (家族數), housing types (住居), and housing counts (農舍房子數). Rows include various housing categories like '草瓦平', '地', '自', etc., with associated counts and values.

農具表 (家燒鍋屯)

Table with columns for agricultural tools (農具), counts (數), and values. Rows list various tools like '大車', '碾子', '磨', etc., with their respective counts and values.

榆樹縣 第八建物大農具表

榆樹縣 第八建物大農具表

借入農舍2間(4x8)ト共同使大車(4x8x9)ト共有用農舍(3x8)ト共同使用大車(3x8x9)ト共有瓦房三間申事務所=貸付家賃未定

貸家ハ附加物大車(3x4x9)ト共有農舍2間(3x4)ト共同使用農舍(3x4x8)=無料貸付大車(3x4x8)ト共有貸家ハ附加物

農具ハ(17)ヨリ無償ニテ借ル

借家ハ附加物

雇牛具ニヨリ耕作ス

農具ハ地主ヨリ無償ニテ借用

叔父ノ關係ナル故借家賃無

第九 飼 養 (榆樹縣子)

農家番號	經營様式	耕作地	牛						馬								
			康徳二年度末所有頭數		年内増加		年内減少		康徳二年度末所有頭數		年内増加		年内減少				
			成	仔	購入	生産	販賣	斃死	貸付(寄託)	借入(受託)	成	仔	購入	生産	販賣	斃死	貸付(寄託)
	(管内總計)	213,300	3						23	2	6	2	2	6			
1	地	0.100															
2	"	0.300															
3	地・自	2.200															
4	"	5.300							1								
5	"	8.470							1	1		1		1			
6	"	8.500							1		1		1				
7	地・自・小	27,880							3								
8	"	13,000															
9	"	12,900							1								
10	地・小	3,200															
11	自	4,150							1								
12	自・小	35,300							3								
13	"	14,000							1								
14	"	11,500							2								
15	"	10,500							1						1		
16	"	6,300							1		1				2		
17	"	10,900							2		1		1				
18	自・小・厩(月・日)	1,800	3						(3)								
19	"(日)	4,250															
20	自・厩(日)	3,450									1			1			
21	"	2,400							1								
22	小・厩(年)	13,300							2	1		1					
23	"(年・日)	5,000							1								
24	"(日)	3,200							1		1						
25	"(日)	2,100															
26	"(年・日)	1,700									1			1			
27	"	1,200															
28	厩(年・月・日)	0,300															
29	"(年・日)																
30	"																
31	"																
32	"(日)																
33	"(日)																
34	"(日)																

榆樹縣 第九 飼養家畜表(其一)

家 畜 表 (其一) (家燒鍋屯)

農家番號	經營様式	耕作地	騾						驢						備考		
			康徳二年度末所有頭數		年内増加		年内減少		康徳二年度末所有頭數		年内増加		年内減少				
			成	仔	購入	生産	販賣	斃死	貸付(寄託)	借入(受託)	成	仔	購入	生産		販賣	斃死
	(管内總計)	11	2						3	1							
1																	
2																	
3																	
4																	
5																	死後ヲ6.00圓ニテ販賣ス
6																	馬 30.00圓ヲ購入シテ
7																	又30.00圓ヲ販賣ス
8																	驢 40.00圓ヲ購入ス
9																	40.00圓ニテ購入ス
10																	
11																	
12																	
13																	
14																	
15																	驢 24.00圓ニテ購入ス
16																	馬 24.00圓ヲ購入ス
17																	24.00圓ヲ買ヒ
18																	20.00圓ニテ販賣ス
19																	
20																	18.00圓ニテ購入ス
21																	
22																	
23																	
24																	28.00圓ニテ購入ス
25																	
26																	24.00圓ニテ購入ス
27																	
28																	
29																	
30																	
31																	
32																	
33																	
34																	

榆樹縣 第九 飼養家畜表(其二)

第十小作 (榆樹縣)

Table with columns for land type, owner, tenant, contract terms, and area. Includes sub-headers for '小作地' and '小作地ノ附加物'.

榆樹縣 第十小作關係表(其一)

關係表 (其一) 家燒鍋屯

註 檢樹1石=滿洲新制3.218石トシテ換算セリ

Table with columns for land type, owner, tenant, contract terms, and area. Includes sub-headers for '小作料' and '納入'.

榆樹縣 第十小作關係表(其二)

第十小作 (榆樹縣子)

Table with columns: 小作地, 地主, 小作人, 契約, 小作地, 小作地ノ附加物. Includes sub-headers for 地, 住, 所, 經營, 農家, 住, 所, 經營, 農家, 契約, 時期, 等級, 面積, 房子, 菜園, 其他.

榆樹縣 第十小作關係表(其二)

關係表 (其二)

家燒鍋屯

註 榆樹1石=滿洲新制3.218石トシテ換算セリ

Table with columns: 小作料, 不足ノ, 納入, 納入, 小作ノ, 減免, 租稅公課ノ, 備考. Includes sub-headers for 契約額, 實納額, 處置, 時期, 方法, 附物, 事例, 年數, 義務, 地主負擔, 小作人負擔.

榆樹縣 第十小作關係表(其二)

第十小作 (榆樹縣于)

Table with columns: 小作地, 主, 小作人, 契約, 小作地, 小作地ノ附加物. Includes sub-headers like 地, 住所, 經營様式, 家番號, 契約時期, 等級, 面積, 房子, 菜園, 其他.

榆樹縣 第十小作關係表 (其三)

關係表 (其三) 家燒鍋屯

註 檢樹1石=滿洲新制3218石トシテ換算セリ

Table with columns: 小作料, 不足ノ, 納入, 納入, 小作ノ, 減免, 租稅公課ノ, 分地, 備考. Includes sub-headers like 契約額, 實納額, 處置, 時期, 方法, 物, 事例, 年數, 義務, 地主負擔, 小作人負擔.

榆樹縣 第十小作關係表 (其三)

第十一 公 租
(榆 樹 縣 于)

農家番號	農家態樣	年 度	國稅納付額 總 計	地 稅 合 計	田						
					所有 面積	荒野 面積	地 畝 面積	課 稅 面 積			
								差引計	所有地	出典地	入典地
(屯內總計)			205.68	105.15	200.102		199.363	199.363	199.363	(4.000)	(4.500)
年 別 計		大同二年 康德元年 康德二年	104.91 100.77	104.91 0.24	199.102 199.102 200.102		198.363 198.363 199.363	198.363 198.363 199.363	198.363 198.363 199.363	(4.000) (4.000) (4.000)	(4.500) (4.500) (4.500)
1 地主		大同二年 康德元年 康德二年	10.62 2.52	10.62	17.243 17.243 17.243		17.243 17.243 17.243	17.243 17.243 17.243	17.243 17.243 17.243		
2 "		大同二年 康德元年 康德二年	2.08 0.14	2.08	3.387 3.387 3.387		3.387 3.387 3.387	3.387 3.387 3.387	3.387 3.387 3.387		
3 地主・自作		大同二年 康德元年 康德二年	9.49 1.84	9.49	15.400 15.400 15.400		15.400 15.400 15.400	15.400 15.400 15.400	15.400 15.400 15.400		
4 "		大同二年 康德元年 康德二年	9.49 3.81	9.49	15.400 15.400 15.400		15.400 15.400 15.400	15.400 15.400 15.400	15.400 15.400 15.400		
5 "		大同二年 康德元年 康德二年	7.99 5.85	7.99	12.980 12.980 12.980		12.980 12.980 12.980	12.980 12.980 12.980	12.980 12.980 12.980		
6 "		大同二年 康德元年 康德二年	7.52 8.11	7.52	12.200 12.200 12.200		12.200 12.200 12.200	12.200 12.200 12.200	12.200 12.200 12.200		
7 地主・自作・小作		大同二年 康德元年 康德二年	13.45 11.45	13.45	22.589 22.589 22.589		21.850 21.850 21.850	21.850 21.850 21.850	21.850 21.850 21.850		
8 "		大同二年 康德元年 康德二年	9.49 4.07	9.49	15.400 15.400 15.400		15.400 15.400 15.400	15.400 15.400 15.400	15.400 15.400 15.400		
9 "		大同二年 康德元年 康德二年	9.49 2.33	9.49	15.400 15.400 15.400		15.400 15.400 15.400	15.400 15.400 15.400	15.400 15.400 15.400		
10 地主・小作		大同二年 康德元年 康德二年	2.77 3.47	2.77	4.500 4.500 4.500		4.500 4.500 4.500	4.500 4.500 4.500	4.500 4.500 4.500		
11 自作		大同二年 康德元年 康德二年	2.10		4.000 4.000 4.000		4.000 4.000 4.000	4.000 4.000 4.000	4.000 4.000 4.000		
12 自作・小作		大同二年 康德元年 康德二年	13.36		20.650 20.650 20.650		20.650 20.650 20.650	20.650 20.650 20.650	20.650 20.650 20.650		
15 "		大同二年 康德元年 康德二年	7.58 13.61	7.58	12.300 12.300 12.300		12.300 12.300 12.300	12.300 12.300 12.300	12.300 12.300 12.300		
14 "		大同二年 康德元年 康德二年	4.43 10.40	4.43	7.200 7.200 7.200		7.200 7.200 7.200	7.200 7.200 7.200	7.200 7.200 7.200		
15 "		大同二年 康德元年 康德二年			3.000 3.000 3.000		3.000 3.000 3.000	3.000 3.000 3.000	3.000 3.000 3.000	(4.500) (4.500) (4.500)	
16 "		大同二年 康德元年 康德二年	2.08 1.88	2.08	3.387 3.387 3.387		3.387 3.387 3.387	3.387 3.387 3.387	2.387 3.387 3.387		

榆樹縣 第十一 公租公課表 (其一國稅)

公 課 表 (其一國稅)
家 燒 鍋 屯)

農家番號	納 稅 額	納 付 額	納 付 月 日	罰 款	未 納 額	滯 納 額	賦		差 引	農家番號
							入 典 者 受 入 額	出 典 者 支 拂 額		
(屯內總計)	124.63	105.15			124.39	18.86			105.15	屯內總計
124.01									104.91	年別計
124.01	104.91								104.91	0.24
124.63	0.24								10.62	1
10.62									10.62	4月
10.62	10.62								2.08	2
2.08									2.08	4月
2.08	2.08								9.49	3
9.49									9.49	4月
9.49	9.49								9.49	4
9.49									7.99	5
7.99									7.99	3月
7.99	7.99								7.52	6
7.52									7.52	4月
7.52	7.52								13.45	7
13.45									13.45	4月
13.45	13.45								9.49	8
9.49									9.49	4月
9.49	9.49								9.49	9
9.49	9.49								2.77	10
2.77									2.77	4月
2.77	2.77								2.46	11
2.46									2.46	2.46
2.46	2.46								12.72	12
12.72									12.72	12.72
12.72	12.72								7.58	13
7.58									7.58	4月
7.58	7.58								4.43	14
4.43									4.43	4月
4.43	4.43								3.68	15
3.68									3.68	3.68
3.68	3.68								2.08	16
2.08									2.08	4月
2.08	2.08								2.08	

榆樹縣 第十一 公租公課表 (其二國稅)

折半約東
下
未

第十一 公 租
(樹 檢 縣 于)

農家番號	出 産 穀 石 税										木 税		性 畜 税			備 考		
	其他合計	黄 豆	高 粱	小 麥	小 米	大 米	吉 豆	糜 子	小 豆	穀 子	計	課税 物件	納付 税額	買入種類	頭 數		其 他	納付税額
町内總計	100.53	67.54	0.80	5.02	0.71	0.60	0.11	0.06	0.31	0.12	75.27			馬	51	9	21.26	
1	2.52	2.15	0.37								2.52							
2	0.14		0.14								0.14							
3	1.84	1.53			0.31						1.84							
4	3.81	3.66	0.15								3.81							
5	5.85	5.85									5.85							
6	8.11	2.82	0.14	0.16							3.12			馬	1		2.36	
7	11.43	7.49		1.24		0.60					9.33			馬	1		2.10	
8	4.07	3.78		0.18			0.11				4.07							
9	2.33	1.58		0.35	0.40						2.33							
10	3.47	3.47									3.47							
11	2.10	1.49		0.61							2.10							
12	13.36	11.95		1.04				0.06	0.31		13.36							
13	13.61	5.43		0.57							6.00			馬	1		2.36	
14	10.40	6.40									6.40						5.25	
15																		
16	1.88	1.73		0.15							1.88							
17	5.63	2.76		0.51							3.27			馬	1		2.36	
18																		
19	1.07	1.07									1.07							
20	1.68	1.68									1.68							
21																		
22	1.53	1.53									1.53							
23	0.46	0.13		0.21							0.46							
24	2.31	0.47									0.47			馬	1		1.84	
25	0.57	0.57									0.57							
26	2.36													馬	1		2.36	
27																		
28																		
29																		
30																		
31																		
32																		
33																		
34																		

檢 樹 縣 第十 一 公 租 公 課 表 (其 一 國 稅)

公 課 表 (其 一 國 稅)
家 燒 鍋 屯)

農家番號	屠 宰 税		營 業 税		酒 税		印 花 税		契 税		婚 書 費		備 考
	課税 物件	納付 税額	課税 物件	納付 税額	課税 物件	納付 税額	課税 物件	納付 税額	課税 物件	納付 税額	購 入 枚 數	納 付 税 額	
町内總計							2	0.80			2	3.20	
1													
2													
3													
4													
5													
6													
7													
8													
9													
10													
11													
12													
13													
14								差 印 花 2	0.80		2	3.20	婚 書 費 2 連 ハ 2 圓 ナ ル ニ 3.20 圓 徴 收 サル
15													
16													
17													
18													
19													
20													
21													
22													
23													
24													
25													
26													
27													
28													
29													
30													
31													
32													
33													
34													

檢 樹 縣 第十 一 公 租 公 課 表 (其 一 國 稅)

第十一 公 租
(榆 樹 縣 于)

農 家 番 號	年 度	縣稅納付 額總計	土 地 課 稅 合 計	响				入典者ノ 受入額	出典者ノ 支拂額
				課 稅 面 積	應 納 稅 額	納入(月日) 未納額	納 付 額		
總計		218.74	123.93	199.363	107.65	107.44	92.18	14.93	
大康康	年年年	128.63	128.63	198.363	107.11	—	91.97	—	
大康康	年年年	90.11	0.30	198.363	107.11	107.44	0.21	14.93	
1	年年年	15.10	13.10	17.243	9.31	4月未納	9.31	—	
2	年年年	2.57	2.57	3.387	1.82	4月未納	1.82	—	
3	年年年	11.71	11.71	15.400	8.32	4月未納	8.32	—	
4	年年年	11.71	11.71	15.400	8.32	4月未納	8.32	—	
5	年年年	9.86	9.86	12.980	7.01	3月未納	7.01	—	
6	年年年	9.27	9.27	12.200	6.59	4月未納	6.59	—	
7	年年年	15.99	15.99	21.850	11.80	4月未納	11.80	—	
8	年年年	11.71	11.71	15.400	8.32	4月未納	8.32	—	
9	年年年	11.71	11.71	15.400	8.32	4月未納	8.32	—	
10	年年年	3.42	3.42	4.500	2.43	4月未納	2.43	—	
11	年年年	1.58	—	4.000	2.16	滯納未納	—	2.16	
12	年年年	13.02	—	20.650	11.15	滯納未納	—	11.15	
13	年年年	9.15	9.15	12.300	6.64	4月未納	6.64	—	
14	年年年	5.46	5.46	7.200	3.88	4月未納	3.88	—	
15	年年年	0.96	—	3.000	1.62	滯納未納	—	1.62	
16	年年年	2.57	2.57	3.387	1.82	4月未納	1.82	—	
17	年年年	0.93	0.93	1.229	0.66	4月未納	0.66	—	

榆樹縣 第十一 公租公課表 (其二縣稅)

入典地4.5
出典者ト
折半納付
ト未納

公 課 表 (其二縣稅)
家 燒 鍋 屯)

農 家 番 號	年 度	縣稅納付 額總計	土 地 課 稅 合 計	甲				入典者ノ 受入額	出典者ノ 支拂額
				課 稅 面 積	應 納 稅 額	納入(月日) 未納額	納 付 額		
總計		92.18	196.515	0.22	42.95	42.86	36.75	5.98	
大康康	年年年	91.97	196.515	0.22	42.73	42.86	36.66	5.98	
1	年年年	9.31	17.243	0.22	3.79	4月未納	3.79	—	
2	年年年	1.82	3.387	0.22	0.75	4月未納	0.75	—	
3	年年年	8.32	15.400	0.22	3.39	4月未納	3.39	—	
4	年年年	8.32	15.400	0.22	3.39	4月未納	3.39	—	
5	年年年	7.01	12.930	0.22	2.85	3月未納	2.85	—	
6	年年年	6.59	12.200	0.22	2.68	4月未納	2.68	—	
7	年年年	11.80	19.050	0.22	4.19	4月未納	4.19	—	
8	年年年	8.32	15.400	0.22	3.39	4月未納	3.39	—	
9	年年年	8.32	15.400	0.22	3.39	4月未納	3.39	—	
10	年年年	2.43	4.500	0.22	0.99	4月未納	0.99	—	
11	年年年	—	4.000	0.22	0.88	滯納未納	—	0.88	
12	年年年	—	20.650	0.22	4.44	滯納未納	—	4.44	
13	年年年	6.64	12.300	0.22	2.51	4月未納	2.51	—	
14	年年年	3.88	7.200	0.22	1.58	4月未納	1.58	—	
15	年年年	—	3.000	0.22	0.66	滯納未納	—	0.66	
16	年年年	1.82	3.387	0.22	0.75	4月未納	0.75	—	
17	年年年	0.66	1.229	0.22	0.27	4月未納	0.27	—	

榆樹縣 第十一 公租公課表 (其二縣稅)

第十一 公 租
(榆樹縣于)

農家番號	年 度	縣稅納付 額 總 計	土 地 課 稅 合 計	响				納 付 額	別 款	滯 納 額	入 典 者 ノ 額	出 典 者 ノ 額
				課 稅 面 積	應 納 稅 額	納 入 日 期	未 納 額					
18	大康康 同德德 二元二 年 年 年	0.48		1.000	0.54	未納						
19	大康康 同德德 二元二 年 年 年	0.76 1.07	0.76	1.000 1.000 1.000	0.54 0.54 0.54	4 月 未納	0.54					
20	大康康 同德德 二元二 年 年 年	2.86 1.47	2.86	3.750 3.750 3.750	2.03 2.03 2.03	4 月 未納	2.03					
21	大康康 同德德 二元二 年 年 年	2.81 0.64	2.81	3.700 3.700 3.700	2.00 2.00 2.00	5 月 未納	2.00					
22	大康康 同德德 二元二 年 年 年	1.09										
23	大康康 同德德 二元二 年 年 年	0.98										
24	大康康 同德德 二元二 年 年 年	0.67										
25	大康康 同德德 二元二 年 年 年	0.71										
26	大康康 同德德 二元二 年 年 年	0.48										
27	大康康 同德德 二元二 年 年 年											
28	大康康 同德德 二元二 年 年 年	0.62	0.30	0.387 0.387 0.387	0.21 0.21 0.21	12月	0.21					
29	大康康 同德德 二元二 年 年 年	0.32										
30	大康康 同德德 二元二 年 年 年	0.48										
31	大康康 同德德 二元二 年 年 年	0.24										
32	大康康 同德德 二元二 年 年 年	0.48										
33	大康康 同德德 二元二 年 年 年	3.04 0.48	3.04	出典地 4.000 4.000 4.000	2.16 2.16 2.16	5 月 未納	2.16					
34	大康康 同德德 二元二 年 年 年	0.24										

榆樹縣 第十一 公租公課表 (其二縣稅)

公 課 表 (其二縣稅)
家 燒 鍋 屯)

農家番號	年 度	縣稅納付 額 總 計	土 地 課 稅 合 計	保 甲 地 款				納 付 額	別 款	滯 納 額	入 典 者 ノ 額	出 典 者 ノ 額
				課 稅 面 積	應 納 稅 額	納 入 日 期	未 納 額					
18	大康康 同德德 二元二 年 年 年	0.48		1.000	0.22	0.22	未納					
19	大康康 同德德 二元二 年 年 年	0.76 1.07	0.76	1.000 1.000 1.000	0.22 0.22 0.22	4 月 未納	0.22					
20	大康康 同德德 二元二 年 年 年	2.86 1.47	2.86	3.750 3.750 3.750	0.22 0.22 0.22	4 月 未納	0.83					
21	大康康 同德德 二元二 年 年 年	2.81 0.64	2.81	3.700 3.700 3.700	0.22 0.22 0.22	5 月 未納	0.81					
22	大康康 同德德 二元二 年 年 年	1.09										
23	大康康 同德德 二元二 年 年 年	0.98										
24	大康康 同德德 二元二 年 年 年	0.67										
25	大康康 同德德 二元二 年 年 年	0.71										
26	大康康 同德德 二元二 年 年 年	0.48										
27	大康康 同德德 二元二 年 年 年											
28	大康康 同德德 二元二 年 年 年	0.62	0.30	0.387 0.387 0.387	0.22 0.22 0.22	12月	0.09					
29	大康康 同德德 二元二 年 年 年	0.32										
30	大康康 同德德 二元二 年 年 年	0.48										
31	大康康 同德德 二元二 年 年 年	0.24										
32	大康康 同德德 二元二 年 年 年	0.48										
33	大康康 同德德 二元二 年 年 年	3.04 0.48	3.04	出典地 4.000 4.000 4.000	0.22 0.22 0.22	5 月 未納	0.88					
34	大康康 同德德 二元二 年 年 年	0.24										

榆樹縣 第十一 公租公課表 (其二縣稅)

第十一 公 租
(榆樹縣)

農家番號	其他計	穀										營業捐	木捐	屠宰捐	種類	納付稅額
		黃豆	高粱	小麥	小米	大米	青豆	糜子	小豆	穀子	計					
屯內總計	89.81	26.89	1.60	5.02	1.42	0.60	0.04	0.12	0.12	0.24	36.05					
1	2.08	0.85	0.74								1.60					
2	1.09		0.29								0.29					
3	3.23	0.61			0.62						1.23					
4	3.75	1.46	0.29								1.75					
5	9.94	2.34									2.34					
6	2.53	1.13	0.28	0.16							1.57					
7	10.76	3.00		1.24		0.60					4.84					
8	3.02	1.32		0.18			0.04				1.54					
9	3.26	0.63		0.35	0.80						1.78					
10	2.35	1.39									1.39					
11	1.68	0.59		0.61							1.20					
12	13.02	4.86		1.04				0.12	0.12		6.14					
13	7.22	2.17		0.57							2.74					
14	7.04	2.56									2.56					
15	0.96															
16	1.64	0.69		0.15							0.84					
17	6.09	1.10		0.51							1.61					
18	0.48															
19	1.07	0.43									0.43					
20	1.47	0.67									0.67					
21	0.64															
22	1.09	0.51									0.61					
23	0.98	0.05		0.21						0.24	0.50					
24	0.67	0.19									0.19					
25	0.71	0.23									0.23					
26	0.48															
27																
28	0.32															
29	0.32															
30	0.48															
31	0.24															
32	0.48															
33	0.48															
34	0.24															

榆樹縣 第十一 公租公課表 (其二縣稅)

公 課 表 (其二縣稅)
家 燒 鍋 屯)

所有種類數	納稅種類數	納付稅額	課物件名	課稅物件數	稅率	應納額(年二期)	納付額	滯納額	罰當日數	賦役日數	備	考
大車 8	大車 7	28.00	自住瓦房	10.0	@ 0.20	40.0	4.00		340	288		
			自住草房	68.0	@ 0.16	21.76	21.76					
			計	78.0		25.76	25.76					
大車(共有)	大車(共有)	1.00	自住瓦房	2.5	0.20	1.00	1.00		10	10	3.4-8.9	四戸大車共有
"	"	1.00	"	2.5	0.20	1.00	1.00		10	10		
大車 1	大車 1	4.00	自住草房	5.0	0.16	1.60	1.60		10	7		
			自住瓦房	5.0	0.20	2.00	2.00		10	10		
			自住草房	3.0	0.16	0.96	0.96		10	10		
大車 1	大車 1	4.00	"	6.0	0.16	1.92	1.92		10	10		
大車(共有)	大車(共有)	1.00	"	1.5	0.16	0.48	0.48		10	10		
"	"	1.00	"	1.5	0.16	0.48	0.48		10	10		
			"	3.0	0.16	0.96	0.96		10	10		
			"	1.5	0.16	0.48	0.48		10	6		
大車 1	大車 1	4.50	"	9.0	0.16	2.88	2.88		10	7		
"	"	4.00	"	1.5	0.16	0.48	0.48		10	10		
"	"	4.00	"	3折半	0.16	0.48	0.48		10	10		
			"	3.0	0.16	0.96	0.96		10	6		
大車 1			"	2.5	0.16	0.80	0.80		10	10	大車使用セザル車捐納入セズ	
"	大車 1	4.00	"	1.5	0.16	0.48	0.48		10	10		
			"	1.5	0.16	0.48	0.48		10	6		
			"	2.0	0.16	0.64	0.64		10	10		
			"	2.5	0.16	0.80	0.80		10	10		
			"	2.0	0.16	0.64	0.64		10	10		
			"	1.5	0.16	0.48	0.48		10	10		
			"	1.5	0.16	0.48	0.48		10	10		
			"	1.5	0.16	0.48	0.48		10	10		
			"	1.5	0.16	0.48	0.48		10	7		
			"	1.5	0.16	0.48	0.48		10	8		
			"	1.5	0.16	0.48	0.48		10	7		
			地主負擔						10	7		
			自住草房	1.0	0.16	0.32	0.32		10	7		
			"	1.0	0.16	0.32	0.32		10	7		
			"	1.5	0.16	0.48	0.48		10	6		
			"	0.75	0.16	0.24	0.24		10	6		
			"	1.5	0.16	0.48	0.48		10	7		
			"	1.5	0.16	0.48	0.48		10	7		
			"	0.75	0.16	0.24	0.24		10	7		

榆樹縣 第十一 公租公課表 (其二縣稅)

第十一 公 租
(榆 樹 縣 子)

農家番號	農家態樣	年 度	納入額 總 計	地 對 ル 額 計	保 兵 補 助 費								引 控
					課 面	稅 率	應 納 額	納 入 額	滯 納 額	小 作 人 ノ 未 拂 額	小 作 人 ノ 支 拂 額	差 引 額	
(總 計)	康維二年	212.69	193.37	223.650	@ 0.08	17.89	16.16	1.53	1.53	0.20	16.36		
1	地主	康維二年	6.47	2.19	2.500	0.08	0.20	—	—	—	0.20	0.20	
2	"	"	0.20	—	—	—	—	—	—	—	—	—	
3	地主・自作	"	3.75	3.52	8.700	0.08	0.70	0.18	0.52	0.52	—	0.18	
4	"	"	5.51	5.28	9.700	0.08	0.77	0.42	0.35	0.35	—	0.42	
5	"	"	9.62	9.34	8.000	0.08	0.64	0.64	—	—	—	0.64	
6	"	"	8.66	8.46	9.250	0.08	0.74	0.68	0.06	0.06	—	0.68	
7	地主・自作・小作	"	28.53	20.95	21.000	0.08	1.68	1.68	—	—	—	1.68	
8	"	"	13.19	12.96	16.750	0.08	1.34	1.04	0.30	0.30	—	1.04	
9	"	"	13.09	12.86	16.650	0.08	1.33	1.03	0.30	0.30	—	1.03	
10	地主・小作	"	3.19	2.99	3.000	0.08	0.24	0.24	—	—	—	0.24	
11	自作	"	4.22	3.99	4.000	0.08	0.32	0.32	—	—	—	0.32	
12	自作・小作	"	30.81	30.61	34.800	0.08	2.78	2.78	—	—	—	2.78	
13	"	"	14.16	13.96	14.000	0.08	1.12	1.12	—	—	—	1.12	
14	"	"	10.87	10.67	10.700	0.08	0.86	0.86	—	—	—	0.86	
15	"	"	6.29	6.09	10.500	0.08	0.84	0.84	—	—	—	0.84	
16	"	"	4.81	4.58	6.000	0.08	0.48	0.48	—	—	—	0.48	
17	"	"	11.06	10.86	10.900	0.08	0.87	0.87	—	—	—	0.87	
18	自作・小作・雇農(月日工)	"	1.87	1.60	1.600	0.08	0.13	0.13	—	—	—	0.13	
19	"(日工)	"	4.44	4.24	4.250	0.08	0.34	0.34	—	—	—	0.34	
20	自作・雇農(日工)	"	3.24	3.04	3.450	0.08	0.28	0.28	—	—	—	0.28	
21	"	"	2.75	2.39	2.400	0.08	0.19	0.19	—	—	—	0.19	
22	"(年・日工)	"	11.80	11.40	13.000	0.08	1.04	1.04	—	—	—	1.04	
23	"(年・日工)	"	4.59	4.39	5.000	0.08	0.40	0.40	—	—	—	0.40	
24	"(日工)	"	2.83	2.63	3.000	0.08	0.24	0.24	—	—	—	0.24	
25	"()	"	2.19	1.99	2.000	0.08	0.16	0.16	—	—	—	0.16	
26	"()	"	1.70	1.50	1.500	0.08	0.12	0.12	—	—	—	0.12	
27	"()	"	1.08	0.88	1.000	0.08	0.08	0.08	—	—	—	0.08	
28	雇農(年・月・日工)	"	0.20	—	—	—	—	—	—	—	—	—	
29	"(年・日工)	"	0.51	—	—	—	—	—	—	—	—	—	
30	"()	"	0.26	—	—	—	—	—	—	—	—	—	
31	"()	"	0.26	—	—	—	—	—	—	—	—	—	
32	"(日工)	"	0.26	—	—	—	—	—	—	—	—	—	
33	"()	"	0.20	—	—	—	—	—	—	—	—	—	
34	"()	"	0.28	—	—	—	—	—	—	—	—	—	

榆樹縣 第十一 公租公課表 (其三保甲費其他)

公 課 表 (其三保甲費其他)
家 燒 鍋 屯)

課稅 面積	稅 率	應 納 額	納 入 額	滯 納 額	小 作 人 ノ 未 拂 額	小 作 人 ノ 支 拂 額	差 引 額	保 事 務 所 費				甲 事 務 所 費				差 引 額	負 担 額	農家番號
								課 面	稅 率	應 納 額	納 入 額	滯 納 額	小 作 人 ノ 未 拂 額	小 作 人 ノ 支 拂 額	課 面			
219.65	@ 0.50	109.85	98.24	9.59	9.59	1.25	99.49	221.65	@ 0.28	65.54	58.64	5.36	5.36	0.70	59.34	屯內總計		
2.500	0.50	1.25	—	—	—	1.25	1.25	2.500	0.28	0.70	—	—	—	—	0.70	0.70	1	
—	—	—	—	—	—	—	—	—	—	—	—	—	—	—	—	—	2	
8.700	0.50	4.35	1.10	3.25	3.25	—	1.10	8.700	0.28	3.76	1.94	1.82	1.82	—	1.94	3		
9.700	0.50	4.85	2.65	2.20	2.20	—	2.65	9.700	0.28	2.71	1.48	1.23	1.23	—	1.48	4		
8.000	0.50	4.00	4.00	—	—	—	4.00	8.000	0.28	2.24	2.24	—	—	—	2.24	5		
9.250	0.50	4.63	4.25	0.38	0.38	—	4.25	9.250	0.28	2.95	2.38	0.21	0.21	—	2.38	6		
21.000	0.50	10.50	10.50	—	—	—	10.50	21.000	0.28	5.88	5.88	—	—	—	5.88	7		
16.750	0.50	8.38	6.50	1.88	1.88	—	6.50	16.750	0.28	4.69	3.64	1.05	1.05	—	3.64	8		
16.650	0.50	8.33	6.45	1.88	1.88	—	6.45	16.650	0.28	4.66	3.61	1.05	1.05	—	3.61	9		
3.000	0.50	1.50	1.50	—	—	—	1.50	3.000	0.28	0.84	0.84	—	—	—	0.84	10		
4.000	0.50	2.00	2.00	—	—	—	2.00	4.000	0.28	1.12	1.12	—	—	—	1.12	11		
34.800	0.50	17.40	17.40	—	—	—	17.40	34.800	0.28	9.74	9.74	—	—	—	9.74	12		
14.000	0.50	7.00	7.00	—	—	—	7.00	14.000	0.28	3.92	3.92	—	—	—	3.92	13		
10.700	0.50	5.35	5.35	—	—	—	5.35	10.700	0.28	3.00	3.00	—	—	—	3.00	14		
6.500	0.50	3.25	3.25	—	—	—	3.25	6.500	0.28	1.82	1.82	—	—	—	1.82	15		
6.000	0.50	3.00	2.23	不足分ハ 納人セズ	—	—	2.23	6.000	0.28	2.08	1.24	不足分ハ 納人セズ	—	—	1.24	1.24	16	
10.900	0.50	5.45	5.45	—	—	—	5.45	10.900	0.28	3.05	3.05	—	—	—	3.05	17		
1.600	0.50	0.80	0.80	—	—	—	0.80	1.600	0.28	0.45	0.45	—	—	—	0.45	18		
4.250	0.50	2.13	2.13	—	—	—	2.13	4.250	0.28	1.19	1.19	—	—	—	1.19	19		
3.450	0.50	1.73	1.73	—	—	—	1.73	3.450	0.28	0.97	0.97	—	—	—	0.97	20		
2.400	0.50	1.20	1.20	—	—	—	1.20	2.400	0.28	0.67	0.67	—	—	—	0.67	21		
13.000	0.50	6.50	6.50	—	—	—	6.50	13.000	0.28	3.64	3.64	—	—	—	3.64	22		
5.000	0.50	2.50	2.50	—	—	—	2.50	5.000	0.28	1.40	1.40	—	—	—	1.40	23		
3.000	0.50	1.50	1.50	—	—	—	1.50	3.000	0.28	0.84	0.84	—	—	—	0.84	24		
2.000	0.50	1.00	1.00	—	—	—	1.00	2.000	0.28	0.56	0.56	—	—	—	0.56	25		
1.500	0.50	0.75	0.75	—	—	—	0.75	1.500	0.28	0.42	0.42	—	—	—	0.42	26		
1.000	0.50	0.50	0.50	—	—	—	0.50	1.000	0.28	0.28	0.28	—	—	—	0.28	27		
—	—	—	—	—	—	—	—	—	—	—	—	—	—	—	—	—	28	
—	—	—	—	—	—	—	—	—	—	—	—	—	—	—	—	—	29	
—	—	—	—	—	—	—	—	—	—	—	—	—	—	—	—	—	30	
—	—	—	—	—	—	—	—	—	—	—	—	—	—	—	—	—	31	
—	—	—	—	—	—	—	—	—	—	—	—	—	—	—	—	—	32	
—	—	—	—	—	—	—	—	—	—	—	—	—	—	—	—	—	33	
—	—	—	—	—	—	—	—	—	—	—	—	—	—	—	—	—	34	

榆樹縣 第十一 公租公課表 (其三保甲費其他)

第十一 公 租
(檢 樹 縣 子)

農家番號 地内 總計	縣 公 署 ト ラ ツ ク 寄 贈 費							
	課 稅 面 積	稅 率	應 納 額	納 入 額	滯 納 額	小 作 人 へ の 未 拂 額	小 作 人 へ の 支 拂 額	差 引 負 担 額
總計	223.650 @	0.017	3.93	3.55	0.34	0.34	0.04	3.59
1	2.500	0.017	0.04	—	—	—	0.04	0.04
2	—	—	—	—	—	—	—	—
3	8.700	0.017	0.15	0.04	0.11	0.11	—	0.04
4	9.700	0.017	0.16	0.09	0.07	0.07	—	0.09
5	8.000	0.017	0.14	0.14	—	—	—	0.14
6	9.250	0.017	0.15	0.13	0.02	0.02	—	0.13
7	21.000	0.017	0.37	0.37	—	—	—	0.37
8	16.750	0.017	0.29	0.22	0.07	0.07	—	0.22
9	16.650	0.017	0.29	0.22	0.07	0.07	—	0.22
10	3.000	0.017	0.05	0.05	—	—	—	0.05
11	4.000	0.017	0.07	0.07	—	—	—	0.07
12	34.800	0.017	0.69	0.69	—	—	—	0.69
13	14.000	0.017	0.24	0.24	—	—	—	0.24
14	10.700	0.017	0.18	0.18	—	—	—	0.18
15	10.500	0.017	0.18	0.18	—	—	—	0.18
16	6.000	0.017	0.10	0.10	—	—	—	0.10
17	10.900	0.017	0.19	0.19	—	—	—	0.19
18	1.600	0.017	0.03	0.03	—	—	—	0.03
19	4.250	0.017	0.07	0.07	—	—	—	0.07
20	3.450	0.017	0.06	0.06	—	—	—	0.06
21	2.400	0.017	0.04	0.04	—	—	—	0.04
22	13.000	0.017	0.22	0.22	—	—	—	0.22
23	5.000	0.017	0.09	0.09	—	—	—	0.09
24	3.000	0.017	0.05	0.05	—	—	—	0.05
25	2.000	0.017	0.03	0.03	—	—	—	0.03
26	1.500	0.017	0.03	0.03	—	—	—	0.03
27	1.000	0.017	0.02	0.02	—	—	—	0.02
28	—	—	—	—	—	—	—	—
29	—	—	—	—	—	—	—	—
30	—	—	—	—	—	—	—	—
31	—	—	—	—	—	—	—	—
32	—	—	—	—	—	—	—	—
33	—	—	—	—	—	—	—	—
34	—	—	—	—	—	—	—	—

檢 樹 縣 第 十 一 公 租 公 課 表 (其 三 保 甲 費 其 他)

公 課 表 (其 三 保 甲 費 其 他)
家 燒 鍋 屯)

農家番號 地内 總計	前 甲 長 慰 勞 費							
	納 稅 面 積	稅 率	應 納 額	納 入 額	滯 納 額	小 作 人 へ の 未 拂 額	小 作 人 へ の 支 拂 額	差 引 負 担 額
總計	142.200 @	0.12	17.08	14.59	2.30	2.30	—	14.59
1	—	—	—	—	—	—	—	—
2	—	—	—	—	—	—	—	—
3	8.700	0.12	1.04	0.26	0.78	0.78	—	0.26
4	9.700	0.12	1.17	0.64	0.53	0.53	—	0.64
5	—	—	—	—	—	—	—	—
6	9.250	0.12	1.11	1.02	0.09	0.09	—	1.02
7	21.000	0.12	2.52	2.52	—	—	—	2.52
8	16.750	0.12	2.01	1.56	0.45	0.45	—	1.56
9	16.650	0.12	2.00	1.55	0.45	0.45	—	1.55
10	3.000	0.12	0.36	0.36	—	—	—	0.36
11	4.000	0.12	0.48	0.48	—	—	—	0.48
12	—	—	—	—	—	—	—	—
13	14.000	0.12	1.68	1.68	—	—	—	1.68
14	10.700	0.12	1.28	1.28	—	—	—	1.28
15	—	—	—	—	—	—	—	—
16	6.000	0.12	0.72	0.53	—	—	—	0.53
17	10.900	0.12	1.30	1.30	—	—	—	1.30
18	1.600	0.12	0.19	0.19	—	—	—	0.19
19	4.250	0.12	0.51	0.51	—	—	—	0.51
20	—	—	—	—	—	—	—	—
21	2.400	0.12	0.29	0.29	—	—	—	0.29
22	—	—	—	—	—	—	—	—
23	—	—	—	—	—	—	—	—
24	—	—	—	—	—	—	—	—
25	2.000	0.12	0.24	0.24	—	—	—	0.24
26	1.500	0.12	0.18	0.18	—	—	—	0.18
27	—	—	—	—	—	—	—	—
28	—	—	—	—	—	—	—	—
29	—	—	—	—	—	—	—	—
30	—	—	—	—	—	—	—	—
31	—	—	—	—	—	—	—	—
32	—	—	—	—	—	—	—	—
33	—	—	—	—	—	—	—	—
34	—	—	—	—	—	—	—	—

檢 樹 縣 第 十 一 公 租 公 課 表 (其 三 保 甲 費 其 他)

第十一 公 租
(榆樹縣子)

農家番號	其他計	甲事務所開設費			甲自衛團壯丁訓練費			現物代金納額		
		割當額	納入額	滞納額	割當額	納入額	滞納額	割當額	納入額	滞納額
屯內總計	19.32	① 0.20	6.80		11.08	11.08		1.44	1.44	
1	4.28	0.20	0.20		4.08	4.08				
2	0.20	0.20	0.20							
3	0.23	0.20	0.20					0.03	0.03	
4	0.23	0.20	0.20					0.03	0.03	
5	0.28	0.20	0.20					0.08	0.08	
6	0.20	0.20	0.20							
7	7.58	0.20	0.20		7.00	7.00		0.38	0.38	
8	0.23	0.20	0.20					0.03	0.03	
9	0.23	0.20	0.20					0.03	0.03	
10	0.20	0.20	0.20							
11	0.23	0.20	0.20					0.03	0.03	
12	0.20	0.20	0.20							
13	0.20	0.20	0.20							
14	0.20	0.20	0.20							
15	0.20	0.20	0.20							
16	0.23	0.20	0.20					0.03	0.03	
17	0.20	0.20	0.20							
18	0.27	0.20	0.20					0.07	0.07	
19	0.20	0.20	0.20							
20	0.20	0.20	0.20							
21	0.36	0.20	0.20					0.16	0.16	
22	0.40	0.20	0.20					0.20	0.20	
23	0.20	0.20	0.20							
24	0.20	0.20	0.20							
25	0.20	0.20	0.20							
26	0.20	0.20	0.20							
27	0.20	0.20	0.20							
28	0.20	0.20	0.20							
29	0.31	0.20	0.20					0.11	0.11	
30	0.26	0.20	0.20					0.06	0.06	
31	0.26	0.20	0.20					0.06	0.06	
32	0.26	0.20	0.20					0.06	0.06	
33	0.20	0.20	0.20							
34	0.28	0.20	0.20					0.08	0.08	

榆樹縣 第十一 公租公課表 (其三保甲費其他)

公 課 表 (其三保甲費其他)
家 燒 鍋 屯)

現 物	自衛團員賦役		備 考	農家番號
	割當額	納入額		
不 評	300	240	課稅面積2.5畝・貸付地折半面積	屯內總計
			課稅面積全自作地	1
			課稅面積0.7畝中自作2.2畝貸付地折半面積6.5畝	2
			課稅面積2.7畝中自作5.3畝貸付地折半面積4.4畝	3
			甲事務所費2畝・屯外ニ所有ノ貸付地折半面積ニシテ他甲ニ納入	4
			課稅面積2.2畝中自作2.5畝貸付地折半面積0.7畝	5
不 評			課稅面積1.2畝・借入地	6
			課稅面積 16.75畝中 3.75畝貸付地折半面積、6畝・借入地、他・自作地	7
			課稅面積 16.65畝中 3.75畝貸付地折半面積、6畝・借入地、他・自作地	8
不 評			課稅面積 3畝・借入地	9
"			課稅面積 4畝・自作地	10
"			課稅面積 34.8畝中借入地 15畝テ地主ト折半7.48畝地主ヨリ受納	11
			課稅面積1.4畝中借入地 3畝他・自作地	12
			課稅面積10.7畝中3.7畝借入地他・自作地	13
			課稅面積 10.5畝中4畝・借入地 (自作地 6.5畝中收穫半減以下面積4畝免稅)	14
不 評			課稅面積 6畝中 3畝・借入地・他・自作地	15
			課稅面積10畝・借入地・他・自作地	16
"			課稅面積中1畝・借入地・他・自作地	17
			課稅面積中 3.5畝・借入地・他・自作地	18
			課稅面積全自作地	19
			課稅面積全自作地	20
			課稅面積全借入地・地主ト折半5.70畝地主ヨリ受納	21
			課稅面積全借入地・内 3畝・地主ト折半ナレド未收ナリ	22
			課稅面積全借入地	23
			課稅面積全借入地	24
			課稅面積全借入地・地主ト折半0.85畝地主ヨリ受納	25
			課稅面積全借入地・地主ト折半0.44畝地主ヨリ受納	26
				27
				28
				29
				30
				31
				32
				33
				34

榆樹縣 第十一 公租公課表 (其三保甲費其他)

第十二 作物別播種 (榆樹縣于)

Table with columns for crop type (e.g., 地, 自, 小), sowing area, and yield. Includes a summary row at the top and a vertical label on the left: 榆樹縣 第十二 作物別播種面積並收穫量表 (其一)

面積並收穫量表 (其一) 家燒鍋屯

Table with columns for crop type (e.g., 高粱, 穀子, 糜子), sowing area, and yield. Includes a vertical label on the right: 榆樹縣 第十二 作物別播種面積並收穫量表 (其二)

第十二 作物別播種 (榆樹縣于)

農家番號	年度	小 麥				早 稻				子 種				
		播種面積	%	收量半減以下面積	收量	播種面積	%	收量半減以下面積	收量	播種面積	%	收量半減以下面積	收量	
		畝		石	石	畝		石	石	畝		石	石	
總計	康陸二年	22.30	10	172.51	7.74	3.60	2	69.19	19.22	11.60	5	9.20	95.89	8.27
1														
2														
3														
4														
5														
6		1.00	11	8.05	8.05									
7		5.00	19	41.83	8.37	2.50	9	48.27	19.31	0.60	2		9.65	16.09
8		1.00	8	5.79	5.79					3.00	24	3.00	19.31	6.44
9		1.00	8	6.44	6.44	0.50	4	9.65	19.31	3.00	23	3.00	19.31	6.44
10														
11		2.00	48	12.87	6.44									
12		4.80	13	45.05	9.40	0.30	1	6.44	21.46					
13		2.00	14	12.87	6.44									
14						0.30	3	4.83	16.09	0.90	8	0.70	5.79	6.44
15										2.50	24	2.50	16.09	6.44
16		1.00	16	8.05	8.05									
17		1.50	14	9.68	6.44					1.60	15		25.74	13.87
18														
19														
20														
21														
22		2.00	15	16.09	8.05									
23		1.00	20	5.79	5.79									
24														
25														
26														
27														
28														
29														
30														
31														
32														
33														
34														

榆樹縣 第十二 作物別播種面積並收量表 (其二)

面積並收量表 (其二) 家燒鍋屯

農家番號	年度	小 豆				黑 豆				吉 豆						
		播種面積	%	收量半減以下面積	收量	播種面積	%	收量半減以下面積	收量	播種面積	%	收量半減以下面積	收量			
		畝		石	石	畝		石	石	畝		石	石			
總計		4.90	2	0.70	40.24	8.21	2.30	1	2.30	8.05	3.50	1.20	1	0.30	6.76	5.63
1																
2																
3		0.20	9		1.93	9.65										
4																
5		0.50	5		3.86	7.72										
6																
7							2.00	7	2.00	7.08	3.54					
8		1.00	8		6.44	6.44						0.50	4		3.22	6.44
9		0.50	4	0.50	3.22	6.44										
10																
11		0.10	2		1.29	12.87										
12		0.70	2		9.65	13.81						0.30	1	0.30	1.61	5.37
13		0.40	3		3.22	8.05										
14		0.20	2	0.20	1.29	6.44	0.30	3	0.30	0.97	3.22					
15																
16		0.50	8		3.86	7.72										
17		0.10	1		0.97	9.65						0.40	4		1.93	4.83
18		0.20	11		1.29	6.44										
19																
20																
21																
22																
23		0.50	10		3.22	6.44										
24																
25																
26																
27																
28																
29																
30																
31																
32																
33																
34																

榆樹縣 第十二 作物別播種面積並收量表 (其二)

第十二 作物別播種 (榆樹縣于)

Table with columns for crop types (e.g., 地, 地·自, 地·自·小) and years (元年, 二年, 三年) under the heading '第十二 作物別播種面積並收量表 (其四)'. It includes a '合計' (Total) row at the top.

面積並收量表 (其四) 家燒鍋屯

Table with columns for crop types (e.g., 小, 麥, 糜子, 稗子, 旱梗子) and years (元年, 二年, 三年) under the heading '第十二 作物別播種面積並收量表 (其四)'. It includes a '備考' (Remarks) column and a '合計' (Total) row at the top.

第十二 作物別播種 (榆樹縣于)

Table with columns for crop names (大豆, 高粱, 蕎麥, 小豆), years (元年, 二年, 三年), and farmer numbers (農家番號). Includes a sub-table for '屯內總計' (Total in Township).

榆樹縣 第十二 作物別播種面積並收量表 (其五)

面積並收量表 (其五) 家燒鍋屯)

Table with columns for crop types (黑豆, 綠豆, 轉日蓮, 蔬菜), years (元年, 二年, 三年), and farmer numbers (農家番號). Includes a '備考' (Remarks) column.

榆樹縣 第十二 作物別播種面積並收量表 (其五)

第十三 農產物 (榆樹縣于)

Table with columns for farmer ID, management style, quantity, date, method, and price. Includes a summary row at the top and 12 numbered rows of data.

榆樹縣 第十三 農產物賣却表 (其一)

賣却表 (其一) (家燒鍋屯)

(註) 括弧ハ現物ノ見積價格 地方計1石=新制計3.218石トシテ換算

Table with columns for farmer ID, management style, quantity, date, method, and price. Includes a summary row at the top and 12 numbered rows of data.

榆樹縣 第十三 農產物賣却表 (其二)

第十三 農 產 物 (榆樹縣于)

Table with columns: 農家番號, 經營樣式, 賣却量, 賣却時期, 賣却方法, 販賣費, 稅捐, 手取價額, 賣却時期. Rows 13-32.

榆樹縣 第十三 農產物賣却表 (其二)

賣 却 表 (其二) (家燒鍋屯)

Table with columns: 賣却方法, 販賣費, 稅捐, 手取價額, 賣却量, 賣却時期, 賣却方法, 販賣費, 稅捐, 手取價額, 農家番號. Rows 13-33.

榆樹縣 第十三 農產物賣却表 (其二)

第十三 農 產 物 (榆樹縣)

農家番號	穀 子 (小 米)							雜 糧						
	賣却量	賣却時期	賣却方法	販賣費		手取價額		賣却量	賣却時期	賣却方法	販賣費		手取價額	
				自己支出	手数料	總額	單價				自己支出	手数料		總額
屯內總計	6.44 (21.89)				2.49	20.00 (222.60)	3.11 (10.17)	9.95						
1	小米(0.64)	12月下旬	秀水甸子市場=自己運搬販賣	不詳	不詳	5.50	8.75	6.44	12月上旬	屯內(7)~庭先賣				
2	小米(0.54)	5月中旬	屯內某~庭先賣			6.20	9.69							
3	小米(8.05)	11月中旬	鄰家屯仲買人~庭先賣		0.93	85.00	10.56							
4														
5	小米(1.29)	5月上旬	秀水甸子市場=自己運搬販賣		不詳	12.80	9.69							
6														
7														
8														
9	小米(8.05)	7月下旬	屯外仲買人=庭先賣		1.20	85.00	10.56							
10	小米(1.61)	2月下旬	秀水甸子市場=自己運搬販賣		不詳	14.00	8.75							
11														
12														
13														
14														
15														
16	小米(1.61)	12月中旬	秀水甸子市場=自己運搬販賣		不詳	14.00	8.75							
17								3.22	12月下旬	屯外農民~庭先賣				
18														
19														
20														
21														
22														
23		6.44	11月下旬	縣外哈德門仲買人=庭先賣	不詳	0.36	20.00	3.11						
24														
25														
26														
27														
28														
29														
30														
31														
32														
33														
34														

榆樹縣 第十三 農產物賣却表 (其三)

賣 却 表 (其三) 家 燒 鍋 屯)

農家番號	子							小 豆								
	稅 捐	手取價額		賣却量	賣却時期	賣却方法	販賣費		稅 捐	手取價額		賣却量	賣却時期	賣却方法	販賣費	
		總額	單價				自己支出	手数料		總額	單價				自己支出	手数料
屯內總計		18.00	1.85	6.12					0.43	30.40	4.97					
1		12.00	1.96													
2																
3																
4																
5																
6																
7																
8																
9																
10																
11																
12				3.22	12月上旬	屯外行商人=庭先賣			0.43	16.00	4.97					
13				1.29	12月上旬	秀水甸子市場=自己運搬販賣			不詳	6.40	4.97					
14																
15																
16				1.61	12月中旬	秀水甸子市場=自己運搬販賣			不詳	8.00	4.97					
17	不詳	6.00	1.96													
18																
19																
20																
21																
22																
23																
24																
25																
26																
27																
28																
29																
30																
31																
32																
33																
34																

榆樹縣 第十三 農產物賣却表 (其三)

第十三 農 產 物 (榆 樹 縣 子)

農家番號	平 便 子 (大 米)						其					
	賣却量	賣却時期	賣却方法	販賣費		稅捐	手取價額		種 類	賣却量	賣却時期	賣却方法
				自己支出	手数料		總額	單價				
場內總計	石 (6.44)			0.20	1.20	56.00	0.95	粟 菜	11.27 1,440.00 斤			
1												
2												
3												
4												
5												
6												
7	大 (6.44)	11月上旬	秀水甸子市場=自己運搬販賣	0.20	1.20	56.00	8.75	轉日蓮	6.44	12月下旬	屯外農民=庭先賣	
8								青 豆	1.61	10月下旬	縣外哈德門市場=自己持參販賣	
9												
10												
11												
12								糜 子	3.22	12月中旬	屯民某=庭先賣	
13												
14												
15								白 菜	1.44	8月中旬	屯外某=庭先賣	
16												
17												
18												
19												
20												
21												
22												
23												
24												
25												
26												
27												
28												
29												
30												
31												
32												
33												
34												

榆樹縣 第十三 農產物賣却表 (其四)

賣 却 表 (其四) 家 燒 鍋 屯)

農家番號	他						副 產 物			備 考		
	賣却量	賣却時期	賣却方法	販賣費		稅捐	手取價額		種 類		數 量	金 額
				自己支出	手数料		總額	單 價				
場內總計				0.33		41.00 6.00	3.64 4.10			8.400	22.80	
1											黃豆6.44石ヲ豆油72斤ト物々交換	
2											土豆子360斤ヲ粉條子24斤ト物々交換	
3											高粱0.32石ヲ餅23斤ト、土豆子1,320斤ヲ粉條子106斤ト夫々物々交換	
4												
5												
6												
7								不 詳	16.00	2.49	黃豆12.87石ヲ豆油192斤ト、土豆子1,800斤ヲ粉條子144斤ト物々交換	
8								不 詳	0.15	10.00	6.21	土豆子720斤ヲ粉條子60斤ト物々交換
9											土豆子720斤ヲ粉條子60斤ト物々交換	
10											黃豆6.44石ヲ豆油72斤ト、土豆子1,200斤ヲ粉條子106斤ト、穀子1.13石ヲ餅草6,000斤ト物々交換	
11												
12								不 詳	0.18	15.00	4.80	
13											小米0.32石ヲ餅草24斤ト物々交換	
14												
15												
16											土豆子240斤ヲ粉條子18斤ト物々交換	
17											土豆子120斤ヲ粉條子10斤ト物々交換	
18												
19												
20											穀 草 3,500斤 13.80 糜子兒0.48石ヲ豆油11斤ト、土豆子240斤ヲ粉條子19斤ト物々交換	
21												
22											豆 粉 4,800 9.00	
23												
24												
25												
26												
27												
28												
29												
30											小麥0.16石ヲ白麵5斤ト物々交換	
31												
32											穀子3.22石ヲ小米1.93石ト物々交換	
33											黃豆0.80石ヲ豆油12斤及豆餅4枚ト物々交換	
34												

榆樹縣 第十三 農產物賣却表 (其四)

第十四 生活費現 (榆樹縣于)

Table with columns: 農家番號, 經營樣式, 家族全數, 家族一人當支出, 合計金額%, 住居費金額%, 穀類, 白麵, 豬牛肉, 鹽. Rows 1-34.

榆樹縣 第十四 生活費現金支出表 (其一)

金支出表 (其一) 家燒鍋屯)

Table with columns: 料, 費, 被, 服, 費, 計. Sub-columns: 豬油, 豆油, 魚, 類, 砂, 糖, 其, 他, 計, 布, 類, 棉, 花, 其, 他, 計. Rows 1-34.

榆樹縣 第十四 生活費現金支出表 (其一)

第十四 生活費現 (榆樹縣于)

Table with columns for household number, category (e.g., 光熱費, 什器費, 教育費), amount, and percentage. Includes a summary row for '榆樹縣 第十四 生活費現金支出表 (其二)'.

金支出表 (其二) 家燒鍋屯

Table with columns for household number, category (e.g., 費, 娛樂費, 醫藥費), amount, and percentage. Includes detailed exchange notes for various items like soybeans and flour.

第十五 借 入 (榆樹縣)

Table with columns: 農家番號, 借入先, 借入時期, 借入金額, 借入方法, 擔保, 利率, 子料. Includes a summary row at the top with values like 2,459.00 and (351.03).

榆樹縣 第十五 借入關係表 (其一)

關係表 (其二) (家 燒 鍋 屯)

Table with columns: 返濟期, 用途, 利率, 返濟額, 未濟額. Includes a summary row at the top with values like 253.29 and 695.75.

榆樹縣 第十五 借入關係表 (其二)

第十五 借 入 (榆樹縣)

Table with columns: 農家番號, 借入先, 借入時期, 借入金額, 借入現物, 借入方法, 擔保, 利率, 子料. Rows 20-34.

關係表 (其二) (家燒鍋屯)

Table with columns: 返済方法, 返済期, 用途, 利率, 返済額, 未済額, 備考. Rows 20-34.

第十五 貸 付 (榆樹縣子)

農家番號	貸 付									
	貸 付 先			關 係	貸 付 期	貸 付 額		擔 保	保 證	利 子
	番 號	住 所	職 業			銀 額	現 物			
屯內總計						327.00				(266.30)
1										
2										
3	孫	某七區	自 作	親 戚	2月		(小米11.26石) 115.92	無	無	
4		28屯	內 雇	農 工	6月		(小米1.61石) 16.56	"	"	
6										
7		10屯	內 地	小 農	9月		(小米0.96石) 9.94	"	"	
		10屯	"	"	3月		(小米1.60石) 16.56	"	"	
		20屯	"	自 小 農	2月		(黃豆6.44石) 30.44	"	年利 2.4割	
王	某七區	小 作	朋 友	康德元年3月			(黃豆6.44石) 30.44	"	"	
							(87.58)			
9		28屯	內 雇	農 親 戚	7月		(小米1.29石) 13.25	"	無	
							(13.25)			
10	陳	某七區	地 主	"	康德元年12月	140.00		"	"	
						140.00				
11										
12										
13		24屯	內 小 作	朋 友	3月		存豚 (9.70)	"	"	
							(9.70)			
14	李	某七區	雇 農	親 戚	12月15日	7.00		"	"	
王	某	"	"	朋 友	大同2年2月	20.00		"	月 3分	
		23屯	內 小 作	"	10月		(黃豆4.83石) 22.67	"	無	
						27.00	(22.67)			
15	子	某縣	城 地 主	知 人	康德元年3月	160.00		土地建物入典		
						160.00				
16										
17										

榆樹縣 第十五 貸付關係表 (其一)

關 係 表 (其一) 家 燒 鍋 屯

期 限	取 立 方 法	回 時 收 期	付		備 考
			回 收 額	未 回 收 額	
			40.00	302.00	
			(16.56)	(254.30)	
無					
康德3年夏	現物又ハ勞働ニテモ可				(小米11.26石) 115.92
					(115.92)
					(小米1.61石) 16.56
					(16.56)
無	秋收現物ニテ				(小米0.96石) 9.94
"	"	10月	(小米 1.60石) 16.56		
"	1箇年				(黃豆6.44石) 30.44
"	"				(黃豆7.46石) 35.06
					10月ニ利子ノミ受取
			(16.56)	(75.44)	利子トシテ4.70石ノミ受取
無	現銀・現物何レニテモ可				(小米1.29石) 13.25
					(13.25)
"	有 時 拂	12月	40.00	100.00	
			40.00	100.00	
"	現 金 有 時 拂				(存豚1頭) 9.70
					(9.70)
1箇月				7.00	
無					35.00
					(黃豆4.83石) 22.67
6箇月				42.00	康德三年十月豚2頭ヲ利子トシテ納ム5.40圓ニ計算
				(22.67)	
				160.00	耕地3畝・宅地0.5畝・廢耕地0.5畝
				160.00	菜園0.5畝
					建物草房3間・農倉草房3間

榆樹縣 第十五 貸付關係表 (其一)

第十五 貸 付
(榆樹縣 于)

農家 番號	貸 付 先					關 係	貸 付 時 期	貸 付		擔 保	保 證	利 子
	番 號	住 所	職 業	業	業			銀 額	現 物			
20												
21												
22	22	屯 內	小 作	知 人		10月	(小米0.80斤) 0.82 (0.82)		拂		無	
23												
24												
26												
27												
28												
29												
30												
31												
32												
33												
34												

榆樹縣 第十五 貸付關係表 (其二)

關 係 表 (其二)
家 燒 鍋 屯)

農家 番號	付					備 考
	期 限	取 立 方 法	回 時	收 期	回 收 額	
20						
21						
22	無	秋 收 獲 時			(小米0.08斤) 0.82 (0.82)	
23						
24						
26						
27						
28						
29						
30						
31						
32						
33						
34						

榆樹縣 第十五 貸付關係表 (其二)

第十六 現金 (榆樹縣于)

Table with columns for household number, income type (agricultural, industrial, etc.), and amounts. Includes a summary row for '屯內總計'.

備考 初行目ハ小計(=現金收入額+未收入金額) 二行目ハ現金收入額 三行目括弧内ハ未收入金額

收支表 (其ノ收入之部) 家燒鍋屯)

Table with columns for household number, income source (other, temporary, etc.), and amounts. Includes a summary row for '屯內總計'.

榆樹縣 第十六 現金收支表 (其ノ收入之部)

第十六 現金 (榆樹縣)

農家番號	收入		經常收入													合計 ニ對スル%					
	總計	合計 ニ對スル%	農業的収入											合計 ニ對スル%							
			合計	合計 ニ對スル%	農作物 賣却	副產物 賣却	林業 收入	小作料 收入	勞賃 收入	小作 賃	畜產 物賣却	林野 產物賣却	農具 賃		貸牛 具收入						
18	89.00	89.00	100	85.00	96													81.00	4.00	4.00	4
19	79.30	59.30	75	55.30	93	42.00												13.30	4.00	4.00	7
20	96.40	96.40	100	90.40	94	61.60	13.80											15.00	6.00	6.00	6
21	212.20	202.20	95	58.20	29													58.20	144.00	144.00	71
22	186.00	186.00	100	106.00	57	97.00	9.00												80.00	80.00	43
23	228.40	228.40	100	228.40	100	40.40												188.00			
24	136.95	72.95	53	72.95	100	16.80												56.15			
25	58.15	58.15	100	50.95	88	20.55												30.40	7.20	7.20	12
26	155.50	91.50	59	91.50	100													91.50			
27	190.80	172.80	91	172.80	100	7.20												165.60			
28	43.00	13.00	30	13.00	100													13.00			
29	144.80	144.80	100	144.80	100													134.00	10.80		
30	33.00	30.00	91	18.00	60													18.00	12.00	12.00	40
31	54.00	54.00	100	41.70	77													41.70	12.30	12.30	23
32	79.00	73.00	92	73.00	100													73.00			
33	188.20	28.20	15	28.20	100													28.20			
34	39.15	33.15	85	14.75	44													14.75	18.40	18.40	56

榆樹縣 第十六現金收支表 (其收入之部)

收支表 (其一收入之部) 家燒鍋屯)

家	其他收入							臨時收入							年度 始金	農家番號				
	利	商業	工業	其他 業收入	俸給 收入	出稼ノ 支金	勞賃 收入	合計	總計 ニ對スル%	土地 賣却	建物 賣却	大家畜 賣却	大農具 賣却	出資 同收			貸付 同收	被贈 與	借入 金	雜 收入
4.00																			180.00	18
4.00								20.00	25							20.00			3.00	19
6.00																			1.50	20
24.00	120.00							10.00	5								10.00		30.00	21
							80.00												70.00	22
																			10.00	25
								64.00	47							40.00	24.00		1.00	24
																			12.00	25
																			3.00	26
								18.00	9								18.00		1.00	27
								30.00	70							30.00			10.00	28
																			15.00	29
12.00								3.00	9							3.00			4.00	30
																			0.50	31
								6.00	8							6.00			3.00	32
								160.00	85								160.00		25.00	33
								6.00	15								6.00		3.00	34

榆樹縣 第十六現金收支表 (其收入之部)

第十六 現金 (榆樹縣)

Table with columns for '支出' (Expenditure) and '經常的支出' (Regular Expenditure). Rows include household numbers and various expenditure categories like '合計' (Total), '農具' (Agricultural tools), '肥料' (Fertilizer), etc.

備考 初行目、小計 C=現金支出額+未拂金額 二行目、現金支出額 三行目括弧内、未拂金額

收支表 (其二支出之部) 家燒鍋屯

Table with columns for '支出' (Expenditure) and '臨時支出' (Temporary Expenditure). Rows include household numbers and categories like '合計' (Total), '土地購入' (Land purchase), '農具購入' (Agricultural tool purchase), etc.

榆樹縣 第十六 現金收支表 (其二支出之部)

第十六 現 金 (榆樹縣)

Table with columns for '支出' (Expenditure) and '經常的支出' (Regular Expenditure). Rows list dates from 18 to 34 with various numerical values.

收 支 表 (其二支出之部) 家 燒 鍋 屯

Table with columns for '支出' (Expenditure) and '臨時支出' (Temporary Expenditure). Rows list dates from 18 to 34 with various numerical values.

四 鄰 屯 ノ 概 況

四 鄰 屯 ノ 概 況 (四 隣 部 落 其 他 一 部)

1. 關係屯附近略圖 (主要ナル部落・河・山・道路・鐵道・地形・交通關係)

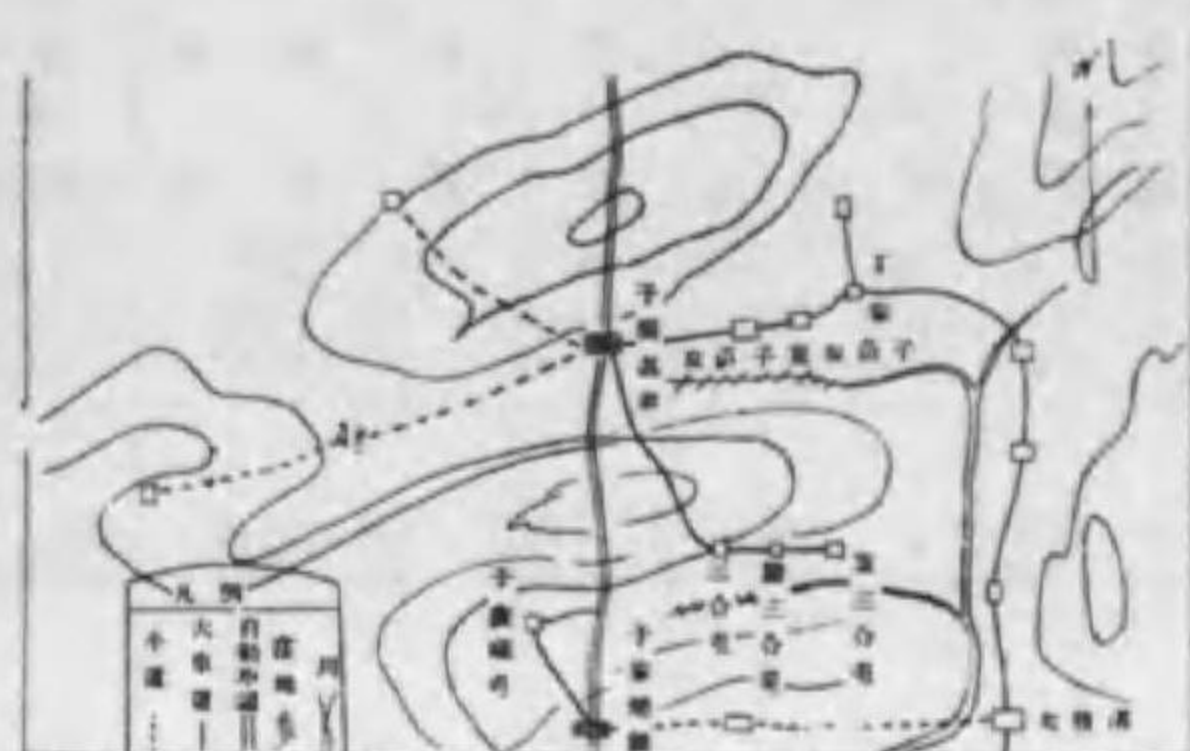

2. 屯ノ開發年代 (今カノ何年前)

咸豐初年(85年前)于開基(歸化旗人)開拓シテ屯名トス

3. 交易關係

○中心都市・其レトノ交通關係

縣城 東北方35滿里完成セル縣道屯内ヲ走り交通便ナリ

○賣却及購入市場 (都市名)

縣城 五棵樹・(西北50滿里) 関家屯・(西北18滿里) 秀水

甸子・(西南12滿里)

實際調査屯ノ交易 (行商努力需給等ニツキ)

調査屯トノ交易關係ナシ

4. 自然的條件並=災害

地質・地味 水質(清潔ニシテ若干ノ酸味ヲ有ス)

第四期・古層・積質土

○水 害

窪地3响位・毎年若干ノ水害ヲ被ル

○旱・風害

ナシ

○病虫害 黒穂病ハ毎年12%位ノ被害

快蛆(小麥)ハ八年來毎年20%位被害アリ

夜露虫被害アルモ局部的ナリ

廢耕地ノ有無其ノ原因

廢耕地ナシ

5. 匪害・事變等ノ影響 屯一般ノ暮向キ

匪害ハ未ダ一回モウケタルコトナキモ康徳二年夏期ハ匪賊

ノ横行甚ダシク日中農作業中モ不安ノ念ニカラレツ・作業

マセリト

事變直後第二十五旅團ノ通過ノ折各戸谷草20束ノ徵發ヲ受

ケシ以外ナシ

屯一般ノ暮向キハ土地所有者及耕作面積少ク屯民一般ニ生

活苦シク懸トシテ下ニ屬ス

量 衡

上籾 38Cm平方

下籾 30.8Cm平方 在來

深サ 27.7Cm

ノ一斗秤

舊秤 1斤 8新度量衡斤=1.1斤 8 (同一物ヲ秤ル)

1响=7,200斤 1号=2.11尺(横) 5.22尺(縦)

木尺 31.4Cm

1尺=裁尺 37.6Cm

1. 响當收量並小作關係

天地當	地 價	○ 高 粱	○ 大 豆	包 米	粟	小 麥	米	小 作 料		附 加 物 條 件				
								金納	物納 定額	小作地附加物押租銀	响捐	村費	自備	
現 在 收 量	上地	石 5.5	石 4.0		石 5.0	石 4.0		2.2石	高粱 8 谷子 7 豆子 7	地主側負擔				
	中地	4.5	3.5		4.0	3.0		2.0石	高粱 7 谷子 7 豆子 6					
	下地	3.0	2.5		3.5	2.0		1.8石	各均等	小作人側負擔				
最豐作年時其ノ收量		7.5	6.0		7.0	5.0				備				
最凶作年時其ノ收量		3.0	2.0		1.0	1.0				考				
開拓當時收量		10.0	8.0		8.0	6.0								

○上表小作料ノ基準トナル作物特=アラバ○印ヲ附スベシ。◎小作料及其ノ條件=付キテハ當屯ニ於テ最モ一般的ナルモノニ付記入。

2. 大 地 主

屯 内 大 地 主						屯 外 大 地 主 (屯内ニ土地ヲ所有スル者)						
氏 名	職 業	身 分	所 耕 地	所 有 地	其 他 所 有 地	氏 名	住 所	職 業	身 分	所 耕 地	所 有 地	其 他 所 有 地
張 洪 恩	農 業	地・自作	18响		0.9响	于 廷 芹	縣 城	中 學 校 長	地 主	21响	不 詳	不 詳
						王 錦	七 區 常 家 屯	農 業	地・自	60响		
						蘇 景 芳				13响		
						蘇 煥 勤				80响		
						王 煥				70响		

大地主トハ屯内耕地面積ノ一割以上ヲ所有スル者又ハ事情ニヨリ之ニ重ク者ヲ記入

雜 項

1. 勞働ノ過不足

屯内勞働力ニテ足リルカ { 本屯ニ於テハ耕作面積ノ割合ニ勞働者數多ク屯外ヨリ雇借スルコト全クナシ、ムシロ屯外ヘノ被借者多カラズ

不足ノ時期 ナシ

補充ハ何處ヨリスルカ (勞働市場トノ關係其ノ大約ノ人數)

2. 勞 賃 (年内平準値)

日工 播種30錢・除草50錢・收穫40錢 年工 (限做的)50圓-70圓 月工 (限做的)8圓

勞賃ハ何時最モ高キカ、高キ時ノ値 (日工ニツイテナシ)

除草 本屯ニ於テハ除草期ノ勞賃最モ高ク50錢位カ普通ナルモ最高70錢位ノ時アリ

3. 全屯耕地播種割合、大略 (面積ヲ得ザレハ割合ノミ)

大豆 40% 高粱 25% 其他 5% 粟 30%

特色アル作物ノ有無名稱

ナシ

4. 主 食 物 名

粟 90% 高粱 10%

5. 販賣作物名

大 豆

6. 主要ナル職業

出稼地 (行商其ノ他餘業ニツイテモ) { 関 家 屯
豆 腐 製 造 { 秀 水 甸 子
馬 車 輪 造 { 五 棵 樹

7. 特殊ナル事實

屯全體ノ耕地ハ240响中約180响ハ屯外者ニシテ所有土地カ非常ニ不足セリ

土 地 關 係

○1响=10畝=7,200斤 (2尺×5尺)

○押ニハ期限ナシ (錢理同額) ○典ナシ

○1.29响于姓ノ祭祀田アリ (中1响ハ耕地0.29响ハ草地)

貧乏ナル者ノ發願ニテ200圓ニテ近ク賣クシテ、21家ニテ平均分配セントノ議アリ

共同使用ノ土取場アリ (個人所有ナレド習慣的ニ屯民全體ノ使用ヲ許シテキル)

小 作 關 係

于家地同様に租額ニシテ响當小作料ガ若干低クシテキル點ガ異ルノミ

小作人ガ一般ニ貧力薄弱ナル爲メ其ノ稼働法ヲナス傾向アリ

勞働關係 (撈青、雇牛具、插具、換工等ニ注意)

本屯ニ於テモ于家地同様に撈青ナク勞働關係全ク調査屯ト同様ナル

只雇牛具ノ賃銀ガ响當7圓約一圓高イ (响當)

共 同 耕 作

ナシ

應 有 地 (山林 牧地等)

ナシ

四 鄰 屯 ノ 概 況 (四 隣 部 落 其 他 一 部)

屯 (楡樹縣七區)

農家番號	族別	經營樣式	家族員數		雇傭被傭員數			所有面積						
			男	女	年工	屯內	出	計	耕地	林地	牧地	廢耕地	其他	
														人
屯內總計			190	165	17	55	18	60,610	53,870					6,740
屯ノ概況			3.45	3.00				1.100	0.980					0.120
1	漢	地・自	1	3				18,900	18,000					0.90
2	漢	自・小	4	3				10,200	9,500					0.70
3	漢	自・小	5	1				5,820	5,900					0.320
4	漢	自・小	7	7				18,980	17,930					1.20
5	漢	自・小	2	1				2,370	2,370					
6	漢	自・小	1	2				0,850	0,550					0.30
7	漢	自・小	7	4										
8	漢	自・小	5	5										
9	漢	自・小	5	4										
10	漢	自・小	3	3										
11	漢	自・小	3	3										
12	漢	自・小	6	7				0.300						0.30
13	漢	自・小	1	4				0.290						0.290
14	漢	自・小	5	5										
15	漢	自・小	4	1										
16	漢	自・小	3	1										
17	漢	自・小	4	4				0.200						0.20
18	漢	自・小	1	2				0.220						0.220
19	漢	自・小	7	7				1.300						1.30
20	漢	自・小	6	5										
21	漢	自・小	2	6										
22	漢	自・小	1	3										
23	漢	自・小	4	1				0.150						0.150
24	漢	自・小	3	2										
25	漢	自・小	5	3										
26	漢	自・小	2	1				0.280						0.280
27	漢	自・小	2	3										
28	漢	自・小	6	1										
29	漢	自・小	4	4				0.200						0.200
30	漢	自・小	5	5										
31	漢	自・小	2	4										
32	漢	自・小	2	3										
33	漢	自・小	2	4										
34	漢	自・小	3	3										
35	漢	自・小	4	2										
36	漢	自・小	4	1										
37	漢	自・小	1	3				0.400						0.400
38	漢	自・小	3	3										
39	漢	自・小	5	2										
40	漢	自・小	3	4										
41	漢	自・小	3	4										
42	漢	自・小	3	2										
43	漢	自・小	3	1										
44	漢	自・小	4	2										
45	漢	自・小	4	2										
46	漢	自・小	1	2										
47	漢	自・小	1	2										
48	漢	自・小	3	2										
49	漢	自・小	1	2										
50	漢	自・小	1	1										
51	漢	自・小	4	2										
52	漢	自・小	4	1										
53	漢	自・小	2	3										
54	漢	自・小	3	3										
55	漢	自・小	1	1				0.150						

概況 (四隣部落其他之部) 于開基屯)

農家番號	自作地	小作地	小作形態	耕作面積	貸付地	大家畜所有				大農具所有		備考
						馬	牛	騾	驢	大車	犁丈	
屯內總計	33,870	257,350		291,220	20,000	37		9	3	11	31	
屯ノ概況	0.620	4.680		5.290	0.360							
1	3,000		定・物	3,000	15,000							雇牛具ニヨリ耕作ス
2	5,500			5,500	4,000	1						雇牛具ニヨリ耕作ス
3	4,500			4,500	1,000							雇牛具ニヨリ耕作ス
4	17,950	14,850		32,800		4				1	3	地主ハ屯外
5	2,370	2,000		4,370								雇牛具ニテ耕作ス
6	0,850	1,000		1,550								雇牛具ニテ耕作ス(相當 7.0圓)
7		23,400		23,400		3		1	1	1	4	
8		22,000		22,000		3		1	1	1	2	
9		19,000		19,000		2		1			2	
10		16,000		16,000		2					3	地主ハ屯外
11		15,000		15,000		2				1	3	
12		14,000		14,000		1		1	1	1	3	貸牛具アリ
13		13,000		13,000		2				1	2	
14		9,000		9,000		1		1		1	2	
15		8,000		8,000		2		1			1	
16		6,000		6,000		3						插具ヲナシ耕作ス
17		6,000		6,000		1						插具ヲ以テ耕作ス
18		3,500		3,500		1					1	插具ヲ耕作
19		24,000		24,000		2		1	1	1	1	副甲長
20		20,000		20,000		3				1	2	貸牛具ヲナス、插具アリ
21		10,000		10,000		2		1		1	1	貸牛具ヲナス
22		5,000		5,000		2				1	1	貸牛具ヲナス
23		3,000		3,000								雇牛具ヲナス
24		3,000		3,000								雇牛具ヲナス
25		3,000		3,000								雇牛具ヲナス
26		3,000		3,000								雇牛具ヲナス
27		2,000		2,000								雇牛具ヲナス
28		2,000		2,000								雇牛具ヲナス
29		2,000		2,000								雇牛具
30		1,300		1,300								雇牛具
31		1,300		1,300								雇牛具ヲナス
32		1,000		1,000								雇牛具
33		1,000		1,000								雇牛具
34		1,000		1,000								雇牛具
35		1,000		1,000								雇牛具
36		1,000		1,000								雇牛具
37												
38												
39												
40												
41												
42												
43												
44												
45												
46												
47												
48												
49												
50												
51												
52												
53												
54												
55												

甲事務所(1名)警察(1名)司法公署(1名)老夫婦70歳以上ノ高齢ニテ村民ノ補助ニヨリ生活ス

四隣屯ノ概況

四隣屯ノ概況(四隣部其他部)

1. 關係屯附近略圖(主要ナル部落・河・山・道路・鐵道・地形・交通關係)

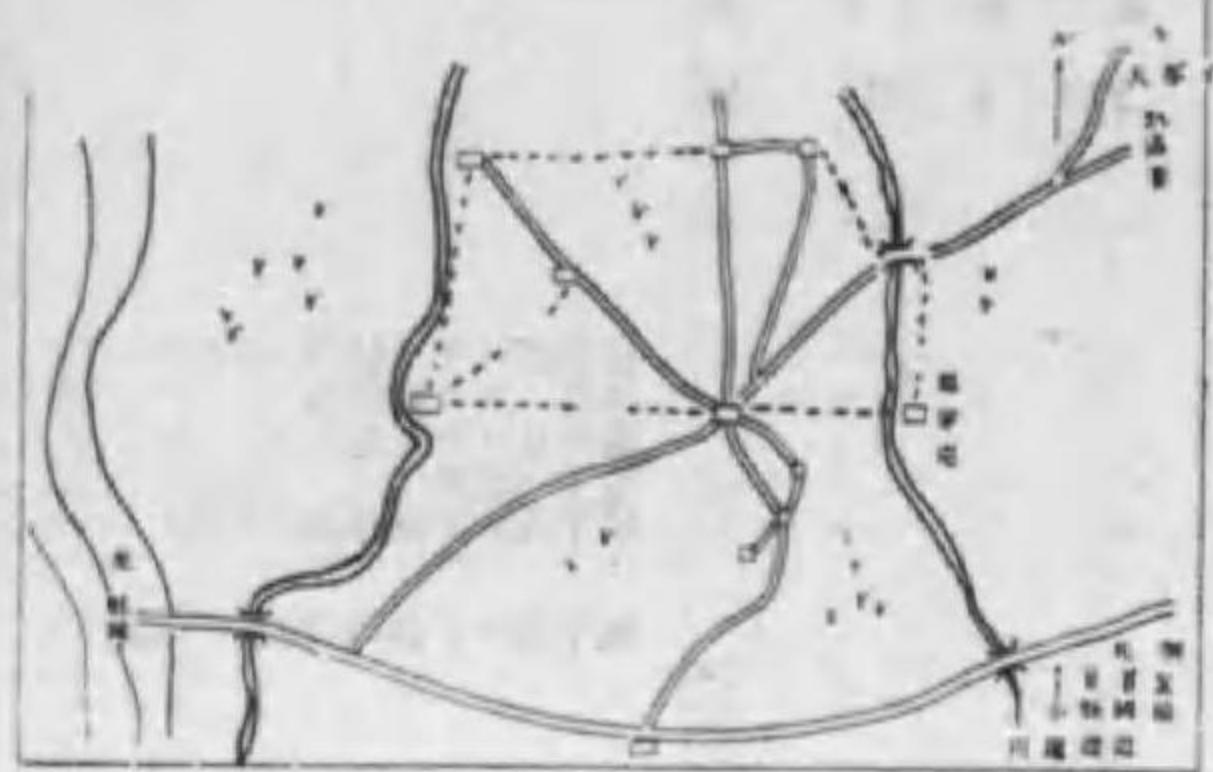

地質・地味 水質 { 色 微紅色
味 ナシ
臭 生臭シ
濁 濁シ

第四期古層・堆積土60% 地味劣
微細地 40% 响當・中地・2.5尺

○水害 大同元年知地・院子内7寸位浸水・收穫若干アリタリ 一年オキ位=左記同様ノ水害 康慶元年知地・院子内2.5尺位浸水收穫皆無

○旱・風害 ナシ

○病虫害 夜盜虫ハ比較的水漬ナキ時多ク、大豆・石、他類ノ石位ノ收穫アリタリ 黒穂病ハ毎年發生、小麦、稷子ノ根病ハ大同二年ニアリ 廢耕地ノ有無其ノ原因 廢耕地3响、準廢耕地10响位アリ、前者ハ降雨ノ多少ニカ、ワラズ水害ヲ被ル後者ハ年ニヨリ水害ヲ被ル

2. 屯ノ開發年代(今カラ何年前) 嘉慶初年(140年前)本屯ニ頭屯ニ屬ス

3. 交易關係 ○中心都市・其レトノ交通關係 縣城ノ東北24里地汽車道路アリ ○賣却及購入市場(都市名)縣城 實態調査屯トノ交易(行商勢力需給等ニツキ) 無シ

4. 自然的條件並ニ災害

5. 匪害・事變等ノ影響 屯一般ノ幕向キ 1. 匪賊ノ害一聞モナシ 2. 事變ノ影響大同元年三月反日軍ヨリ小米ノ收穫ヲ被ル 3. 屯一般ノ幕向キ屯附近一帶澤地ニシテ生活極度ニ貧窮ス

6. 度量衡 上線 0.38m平方 下線 0.3m平方 高 0.28m 秤ノ大キサ(メートル尺ニテ測ル) 高 0.28m 重 秤 1斤 3 新度量衡斤= 1.12斤 (同一物ヲ秤ル) 一响=7,200斤 1尺= 2.14尺(横) 5.21尺(縦) 一尺= 31.5cm

1. 响當收量並小作關係

天地當	地價	高粱	大豆	小麥	粟	稗子	糜子	小作料		附加物條件					
								金納	物納	定額	分益	小作地附加物押租銀	响指	村費	自備
現上地	八〇	5.00	5.00	4.00	4.50	6.00	4.00	ナ	大豆 地小 2.0石高粱 4:6	地主側	定租	○			
在中地	六〇	3.00	3.00	3.00	4.00	5.00	3.00	シ	大豆 3.5: 1.7石高粱 6.5	負擔	分益	○	○	○	
量下地	二二	2.50	2.50	1.50	2.50	4.00	2.00		1.0石高粱 3:7	小作人	定租		○	○	
最豐作年時	20年	6年前	5年前	5年前	6年前	4年前		備	金納ノ場合ハ前納カ 金納ナシ						
其ノ收量	6.00前	5.00石	5.50石	5.00石	6.00石	4.00石			物納ノ場合ハ穀物ニ定メナキカ 大豆高粱ノ二色ニシテ種ニ谷子ヲ加ヘシ三色又ハ稗子一色アリ						
最凶作年時		康慶二年度ハ虫害ノタメ(夜盜虫?)								小作地附加物(建物・役畜・農具・種子・肥料) 定租ニハナシ					
其ノ收量	0.80石	3.00石	1.00石	2.00石	3.00石	2.00石		考	小作人ノ義務 役畜馬車ヲ地主ニ貸與ノ他ハ精白スルノ義務アリ定租ニハ義務ナシ						
開拓當時收量		不詳								不在地主ト屯住地主ノ差異 認メラレズ 豆・高粱・稗子 作付歩合同ジ					

2. 大地主

屯内大地主						屯外大地主 (屯内ニ土地ヲ所有スル者)						
氏名	職業	身分	所有耕地	所有其他地	所有其他地	氏名	住所	職業	身分	所有耕地	所有其他地	所有其他地
						樊慶餘	縣城	地主	前清ノ吏	60响	不詳	不詳
						張系芳	同上	同上	不詳	70响	不詳	不詳

雜項

1. 勞働ノ過不足

屯内勞働力ニテ足リルカ
 不足ノ時期
 補充ハ何處ヨリスルカ(勞働市場トノ關係其ノ大約ノ人數)
 屯外ヨリ雇入レルコトナシ

2. 勞賃(年内平均値)
 日工 播種30錢・除草60錢・收穫50錢 年工(跟歲的)40圓-60圓 月工(跟歲的)8圓

勞賃ハ何時最モ高キカ 高キ時ノ價(日工ニツイテノミ)

除草
 收穫

收穫時最モ高ク 80錢ニノボルコトアリ

コレ收穫時暴風雨アルタメ各農家收穫ヲ急グト

3. 全屯耕地播種割合、大略、(面積ヲ得サレハ割合ノミ)

大豆20% 高粱15% 稗子50% 糜子5% 粟10%
 特色アル作物ノ有無名稱

4. 主食作物名

谷子40% 稗子20%

5. 取收作物名

大豆30% 糜子20%

6. 主要ナル副業 出稼地(行商其ノ他除業ニツイテモ)

馬車輸送 ナシ

7. 特殊ナル事實

本屯ノ大田地帯ニ屬シ且ツアルカリ土質ニテ最モ不良ナル地

1. 勞働ノ過不足

帶ナリ各季間放牧ニ利用シテケル
 土地關係
 本屯附近ニ私有地ノ柳條草アリ各季間ノミ枯草採集放牧ヲ黙認サル

屯内耕地 170响ノ内70响ハ屯外地主ノ所有ナリ

小作關係

窪地ノ小作料ハ稗子ニ限ラレ响當一石以下若シ之ヲ高粱ニテ代納セバ 0.5石以下ト定メラル

本屯ニハ分益小作アリ之ヲ小作人ハ傍外青ト自稱シテケル

分益小作ノ行ワルハ下地又ハ窪地ニ限ラレテ主產物ノミ

地主 3小作人 7ニ分配シ租稅ハ勿論一切ノ諸負擔ハ地主ニシテ小作人ハ種子肥料役畜一切ヲ負擔スル外地主ノ需メニ應ジテ馬、馬車ヲ無償貸與シ且ツ穀物ヲ精白スルノ義務アリ

勞働關係(傍青・雇牛具・換工等ニ注意)

本屯石塘附近ニハ傍青アル模様ナリ

本屯ハ換工多キモ除年ノ日數ハ日工賃銀ニテ支拂ワラス

等、調査屯(子家燒鍋屯)ニ同ジ

×雇牛具ト日工トノ換工ヲ根牛具ト云フ

×長工ト稱シ一年間雇入レ勞働ノ日數ダケ日工ノ賃銀(ノ時ノ相場)ヲ拂ヒ

勞働ノ出來ザル雨天ノ時ナド食ノミ與フ例アリ

共同耕作
 ナシ

總有地(山林 牧地等)
 ナシ

檢閱 屯ノ概況(四隣部其他部)

榆樹縣度量衡地積稅率

榆樹縣度量衡地積稅率

1. 度

種	類	單	位	滿	洲	國	日	本
屯	ノ	木	尺	1	尺	0.95尺		1.05尺
屯	ノ	裁	尺	1	尺	1.05尺		1.15尺

2. 量

種	類	單	位	滿	洲	國	日	本
屯	ノ	斛	石	1	石	3.273石		1.80石
縣	ノ	斛	石	1	石	3.218石		1.77石

3. 衡

種	類	單	位	滿	洲	國	日	本
屯	ノ	秤	斤	1	斤	1.15斤		152.9斤
縣	ノ	秤	斤	1	斤	1.09斤		144.9斤

地 積

單	位	地	積	日	本
1	弓	木	尺	5尺平方	5.25尺平方
1	畝			288弓	7,983,000平方尺
1	晌			10畝	7.35 段
1	方			45晌	330.75 段

稅 率

稅	目	稅	率	納	期	備	考
响	捐	每响	0.54圓	12月—5月			
	保	從價	100	賣 却 時			
	甲 地 款	每响	0.22圓	12月—5月			
車	一	每台	1.00圓	陽曆 10月—2月			
	二	每台	2.00圓	陽曆 10月—2月			
	三	每台	4.00圓	陽曆 10月—2月			
	四 五 套 以 上	每台	6.00圓	陽曆 10月—2月			
保	草 房	自 住	每間一期	0.14圓	3月, 10月	年二期	甲事務所代徵
		自 住	每間一期	0.20圓	3月, 10月	々	
	瓦 房	自 住	每間一期	0.20圓	3月, 10月	々	
		自 住	每間一期	0.40圓	3月, 10月	々	

公 課 (但康德二年度於第七區秀水保于家燒洞甲內)

公	課	名	稅	率	納	期	備	考
保	兵	補助費	耕作面積每响	0.08圓	4月			
保	事	務所費	々	0.50圓	8月			
甲	事	務所費	々	0.28圓	12月			
縣	公	署トラック寄贈費	々	0.017圓	3月			
前	甲	長慰勞費	々	0.12圓	10月			
甲	事	務所開設費	毎丁	0.20	10月			

榆樹縣主要糧穀公定價格旬別圖表

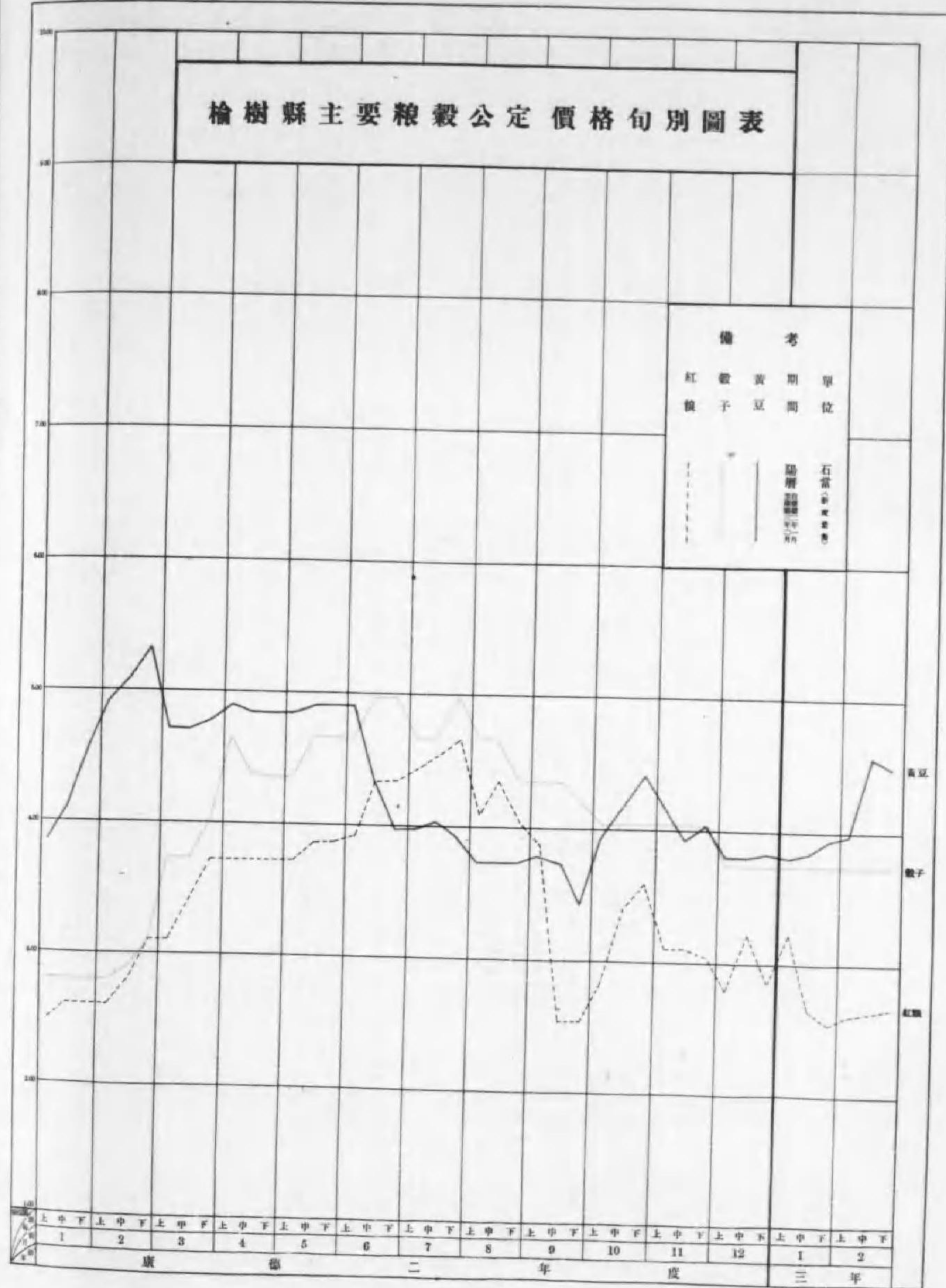

8 延 吉 縣

楊 城 村

延吉縣第四區楊城村概況

延吉縣 第四區楊城村概況

(1)

本屯は龍井村と頭道溝との間頭道溝寄りの所に位して縣城を去ること七十滿里の西南海蘭河の流域に存し、頭道溝平野に望み、東西南の三方は廣潤として開け、僅に緩かな丘陵が北方に横はつて居る。

附近一帶平地も丘陵も殆んど開拓し盡されて平地には水田經營の爲に水溝が隔られ、丘陵には樹木の大半既に姿を没して小刻み形の畦か打ち寄せて居る。

本屯附近に於ける耕土の性質に就いて聽取せしものを掲ぐれば次の如くである。

	畑 地				水 田		
	上 地	中 地	下 地	城 地	上 地	中 地	下 地
深 さ	4—3 尺	3—2 尺			6 尺	4 尺	2 尺
色	黒 色	黒 褐 色	黄 色	狼 糞 色	黒 色	同 左	同 左
種 類	淤 泥 土	河 泥 土	砂 質 土	砂 礫 地	粘 質 土	同 左	同 左

地下水位は一丈内外にして、水質澄明、無臭甜水、飲料水に適する。

次に延吉縣に於ける氣象概況を示せば次の如くである。

延吉縣氣象概況

(龍井領事分館發表)

康徳二年度 { 北 緯 42°57'
東 經 129°36'

	1 月	2 月	3 月	4 月	5 月	6 月	7 月	8 月	9 月	10 月	11 月	12 月	平 均
平均氣温	-10.9	6.0	2.4	9.8	17.4	19.2	23.9	23.4	19.1	13.3	-3.2	-13.3	7.9
降 水 量	12.1 耗	—	3.4	8.7	35.8	147.3	212.9	103.8	39.1	41.1	35.2	3.6	69.3
蒸 發 量	32.4 耗	33.6	79.5	132.5	189.2	87.8	85.9	106.8	85.5	68.7	34.1	25.9	965.9
晴天日數	24.7 日	25	27	24	25	10	11	9	21	—	21	28	—
曇天日數	7 日	3	4	6	6	20	20	22	9	—	9	6	—
降水日數	4 日	5	—	4	4	18	17	15	9	15	9	3	—

交通關係を述べれば、頭道溝平野と八道溝平野を境する老峯山脈の支脈に沿ふて、龍井村、頭道溝間を曲折迂回し、本屯北方を横ぎる道路に依るのを唯一のものとする。龍井村へ三十滿里、頭道溝へ十滿里にして、龍井村、頭道溝間は一日五乃至六往復乗合自動車の便あるも、降雨降雪の甚だしい時は泥濘ひどく不通になること屢々である。

農民は普通徒歩又は自己の牛車を用ひるも、時には知人の牛車に便乗し又は乗合牛車を利用する。乗合バスに依る時は龍井村に五十分、頭道溝へ十五分位を費し、徒歩の時は前者に三時間、後者に一時間を必要とする。

農産物の販賣日用品の購入の殆んど總ては龍井村にて行ひ僅かに票票を頭道溝に搬入する、距離關係にては頭道溝甚だ近きも、交通の不便なる點は龍井村に一歩を譲るもの

であり龍井村、頭道溝間の運賃に相當する丈龍井村にては農産物の賣價高く、日用品價格が安い事に起因する。本屯にて賣却する白米、大豆、小米、豚等の商品の約九割は龍井村に搬出される。購入の場合に於ては大體上述の如くであるが其の種類は異つて居る。龍井村にては衣食鹽石油等であり頭道溝にては木材、燒酒、豚等を購入する。

猶又、農業労働者を求める場合に於ても龍井村の友人を仲介として、朝鮮より渡滿早々の連中を備ふものが多い。縣城なる延吉は、龍井村より更に北方四十滿里、延吉平野と八道溝平野を限れる峻峰を超え乗合バスにて約一時間、汽車にては朝陽川を迂廻し且つ乗換への面倒があり、又罪島に於ける商取引の中心は龍井村である。延吉は滿人都市なる傾向あるに對して龍井村は鮮人都市の傾向ある

等の原因に依つて、在住鮮農を主體とする本屯では縣城との關係は殆んど無いものと斷ぜられる。

治安關係を見るに本屯にては一度として匪襲を受けたることなきも、隣れる太陽村にては大同元年九月共匪に襲はれ人質六名劍銃三其他を奪略せられたることあり、尙又所道溝の奥森林中に根柢を構へし匪賊ありて、頭道溝の市目などにまぎれ込んで侵入し、人質を拉致すること往々ありたるも、日滿兩軍警察隊等の討匪軍及び協働會の宣撫工作等に依りて治安の確立匪賊の根柢も近いものと信ぜられる。

(2)

延吉縣に於ける招墾は最初琿春の招墾總局の下に行はれて居たのであるが、光緒十二年局子街即ち延吉に琿春招墾總局南崗分局が設けられ光緒十七年に至つて琿春招墾總局を延吉に移轉して大いに招墾に努めたのである。

間島の開墾者は山東人多く、最初鴨綠江を瀾り夾皮溝の金鑛、白頭山附近の山貨を目指して今より五十年前頃來りたるものにして鮮人は最初ウスリー方面、次いで琿春方面後に延吉方面に來たものである。古老の語る所に依れば、五十年前頃苑、曲、楊なる者が土地の拂下げを受け、従つて開墾に従事せるは滿人であり、附近一帯は畑地にして、鮮人が入り込み水田耕作を始めるに至つたのは、恐らく二十年前頃であらう。

苑なる者の土地は劉の土地となり、現今の楊城村の柳亭村を形成して滿人を地主とする鮮人の小作農部落となつて居る。曲なる者の土地は歸化鮮人に賣却し、佃民制度なる形を取つて、之を主體として鮮人のみ集まり楊城村上村と言ふ自小作部落となつてゐる。

本屯には此の外楊の末葉の居住する下村、佃民よりなる中間屯、東拓の所有となれる東拓部落等あるも調査の時間及び人数の關係にて前述の二部落のみを採る。

鮮農八割を擁する間島に於て、彼等の經濟を見生計を伺はんとすれば勢ひ彼等が特殊技能を有する水稻作に留意するが最も當を得たものである。本屯は既述の如く地味肥沃治安良好交通至便且つ水稻作中心の地方である。尙又滿人地主を中心とする鮮人小作農部落及鮮人自小作部落の二つの形態が見られる。間島の特殊性の一つの佃民制度が存在する。

本屯の特性即鮮農全體の特異性として見るべきものは耕

作に際しては馬を用ひ牛を使用するにと其の一である。更に「ソウ・ケリー」なるものがあり、整地播種期に於て、耕牛の所有者と然らざる者と三戸乃至四戸多きは五戸位集りて牛所有者の耕牛提供と然らざる者の勞力乃至農具の提供によつて一組の耕作團を作り組合員の耕地を耕すものである。之は共同耕作に似てゐるも、一の單位地域を一年を通じて耕作するものでなく、共同作業とも言ふべきものと考へられる。

更に鮮農間に於ては、年工を申しむ習慣、家族一同移住する傾向、移民開拓に特殊技能を有する事實等々の爲、年工月工としての農業勞働者著しく少き特色がある。

尙又間島地方に於ては、辨髮易服して歸化せる鮮人に非ざれば土地の購入を認められず、執照面積の單位の大きな點等々の理由に依つて、歸化鮮農の名義で十數名の鮮農が土地を所有する佃民制度の如きものがある。且又水田耕作を主體とする鮮農間には、水利組合に似たものを作り水溝の監督人を置き水溝の維持費監督費等を徴集する。

今迄の所、間島に居住する鮮農は、大體朝鮮に於ける墾殖者及不逞の徒が多分に存すると謂ふも、文化高き日本内地の影響を受けてか農村子弟中小學校教師自動車運轉手等の都會的影響文化的刺戟を受け、小作權の賣買に似たる制度、商工業への農民の投資の片鱗を見るは滿洲國人に比し鮮人の標準高きを示すものであらう。

(3)

最後に楊城村なる區劃に就て一言する。

本縣に於ける行政區劃は區鄉村なる形態をとれるも區導迄は全部地域的に限られ、村に至りて屬人的となる點大いに趣を異にする。村なる區域は滿鮮人によりて相違し滿人及鮮人各々村長を擁立する。稀には滿人のみよりなる屯も存在するが、一般的に見る時滿人地主二三戸を中心として鮮農小作人の圍繞するもの多く、従つて滿人よりなる村の單位區域は鮮人のそれに比して甚だ膨大であるのが通常である。

本調査は、鮮人の言ふ楊城村を單位とし其の中に含まれる滿人鮮人全體に就いて調査したものである。併しながら調査の日數及び人数の關係によつて滿人地主を中心とする楊城村の柳亭村と鮮人のみの自小作農よりなる楊城村上村のみを調査せしもので、二村別々に集計することとした。

延 吉 縣

陽 城 村 A 屯