

14. 8-235



4.8
235



始

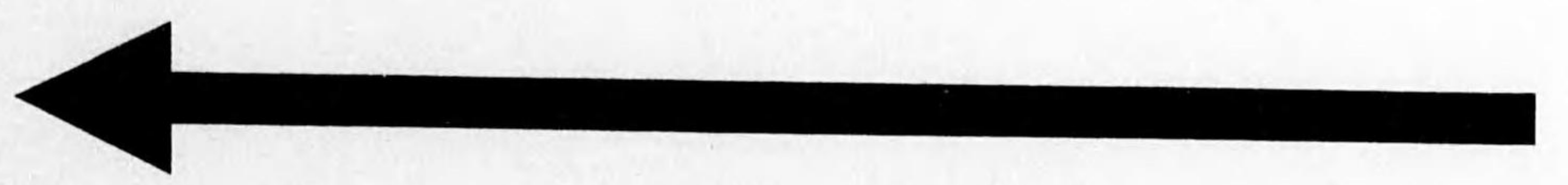

12.8-274



1213531227643

4.8

135

昭和十七年版
五業仕入案内

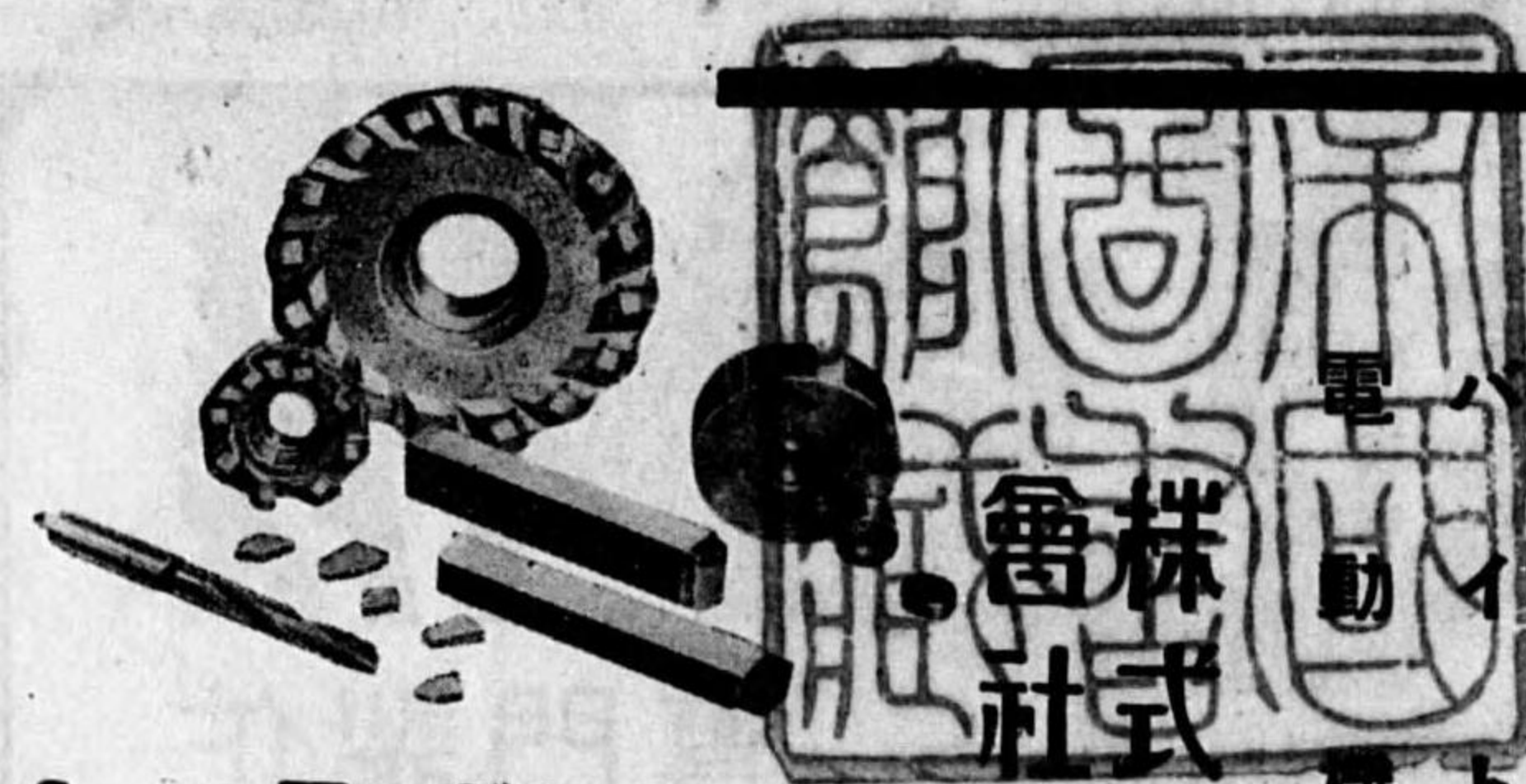

タンガロイ

範多商店工材部

大阪市西區川口町十二番地
電話西(43)二三九三三五・三三六九九〇・一〇六四・一六〇九番

東京出張所 電話九ノ内五六一一
名古屋出張所 電話三ノ宮一八三八
神戸出張所 電話三ノ宮一八三八
吳出張所 電話東二二九三
福岡出張所 電話東二二九三
富山出張所 電話富山四八二五
上海出張所 電話一八七〇
盤谷出張所 電話三一六八七

營業課目

タンガロイ・砥石及砂布・メタルラス
特殊鋼・合金鐵・白色金屬
ト・シヨベル・カーボン
機・計器・其ノ他

廣島砥石

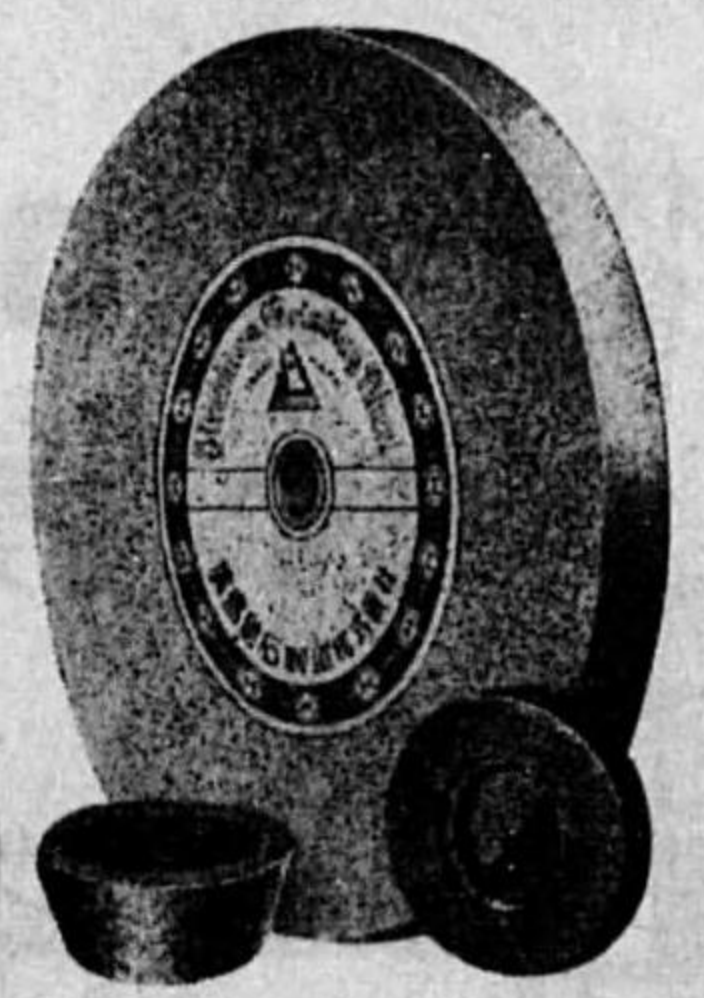

築爐界の最高權威

新シイ研究

古イ經驗

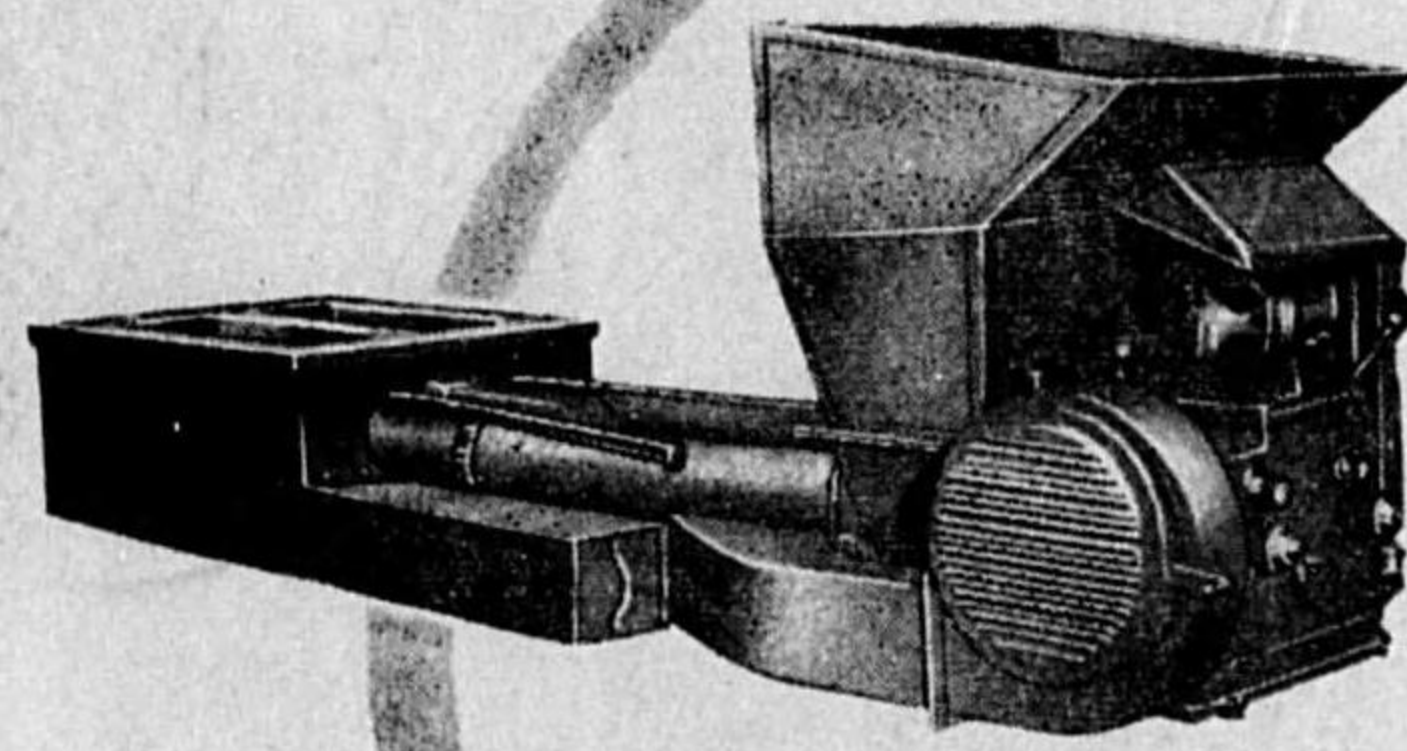

特許H型入ト一カー

責任設計施工

營業科目

自動粉炭燃焼機……石炭爐・重油バーナー…
重油爐・瓦斯バーナー…瓦斯爐・ロータリー
ブローワー・各種耐火煉瓦・各種燃焼裝置
各種斷熱煉瓦・設計・製作・工事請負

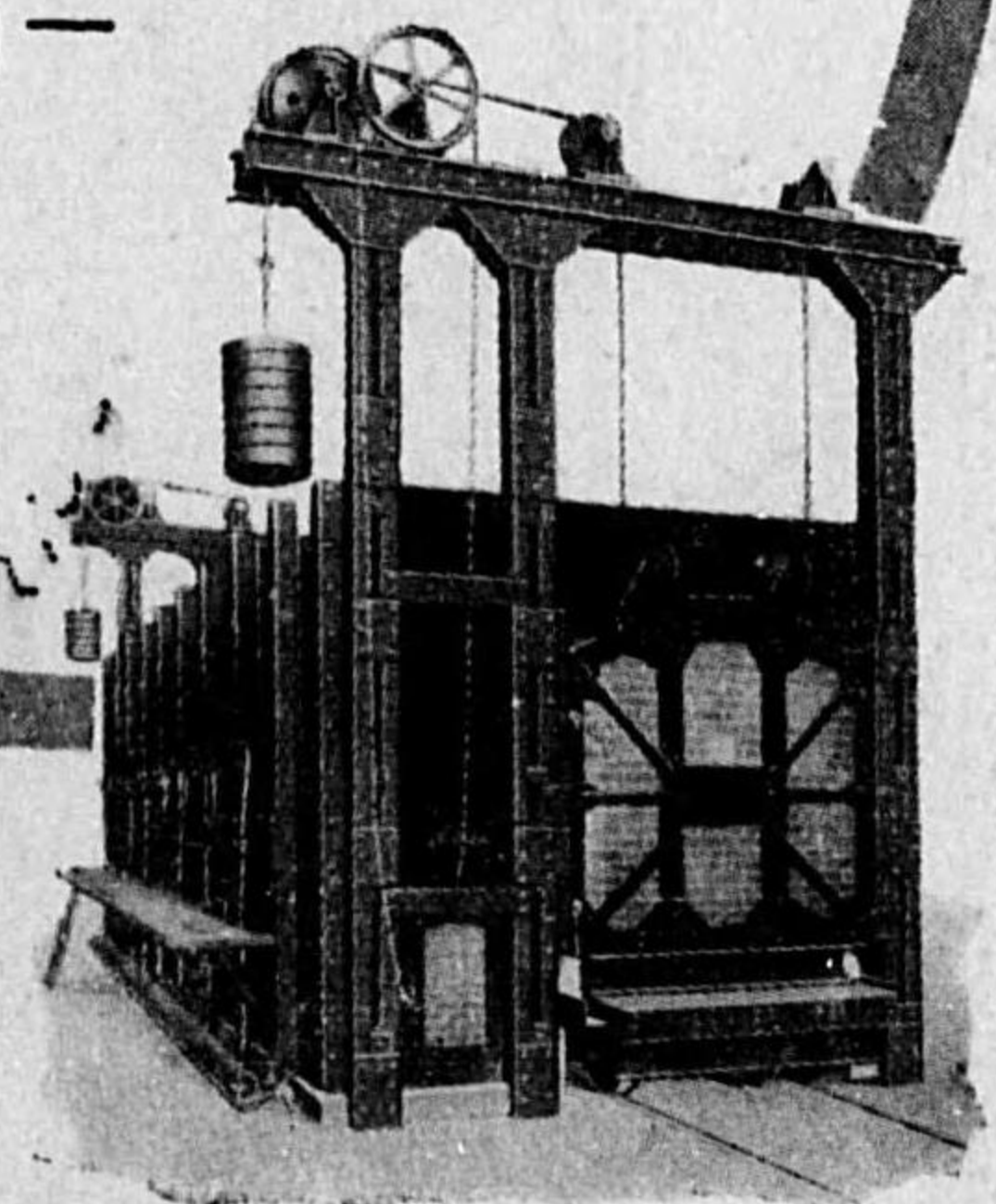

●カワロク贈呈

不二築爐工業株式會社

大阪市東區伏見町五丁目四・電話北洪②34745

14.8-235

各種起重機

専門製作

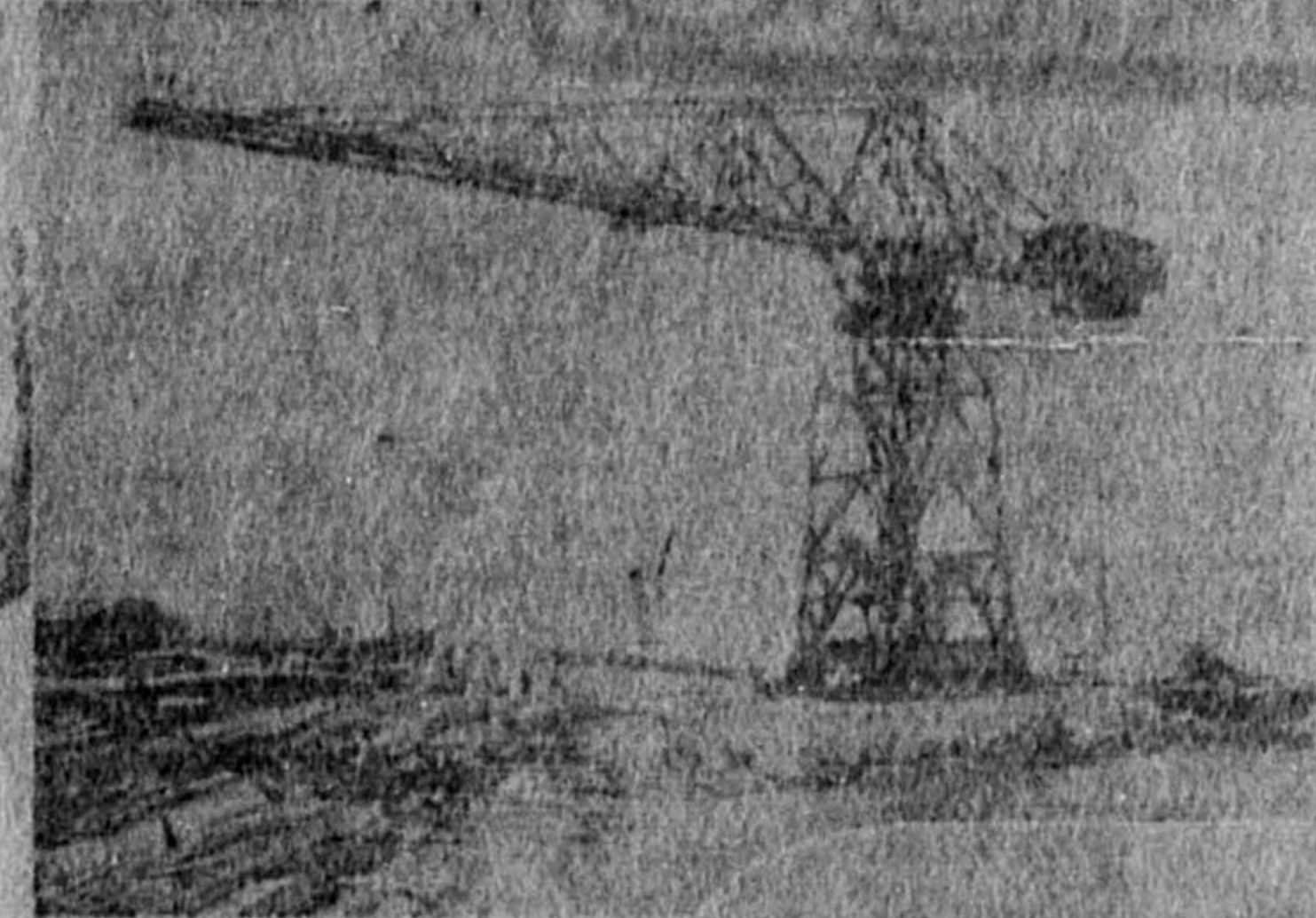

製作種目

- 電動梁上走行型
- 手動梁上走行型
- 固定旋廻ジブ型
- 移動旋廻ジブ型
- クレーン付梁上型
- クレーン付ジブ型

製作種目

- 電動門型・捲揚機
- 手動機・レール型
- 電動走行タワー型
- 電動固定タワー型
- 汽車移動ジブ型
- 炭塊押出機

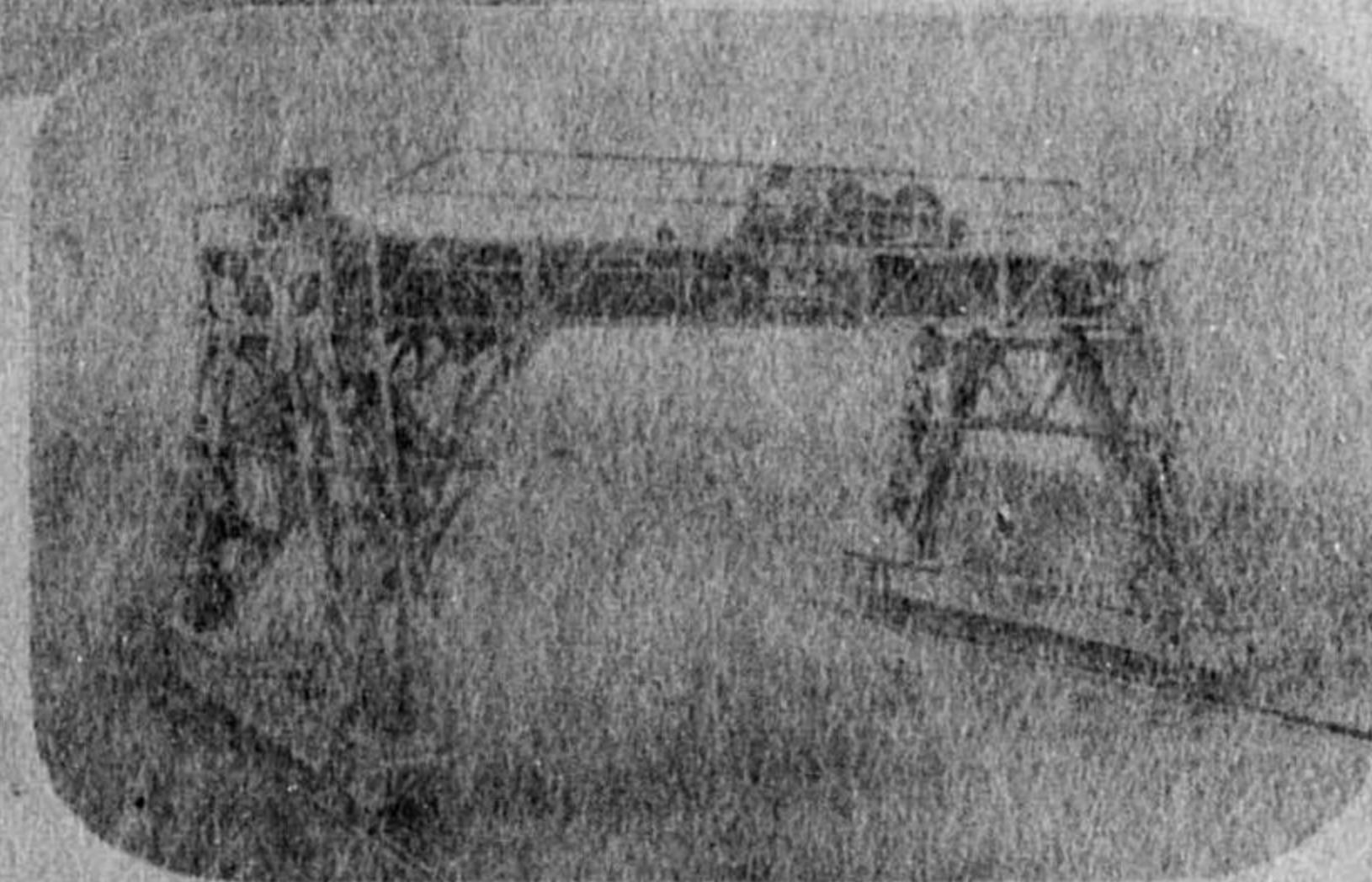

株式會社 昭和起重機製作所

大阪市西成區津守町八五番地
 電話天下茶屋六一〇一・六一〇二番
 振替口座大阪七〇九五五番



水壓機械 製油機械

專門製作

高壓三聯成ポンプ

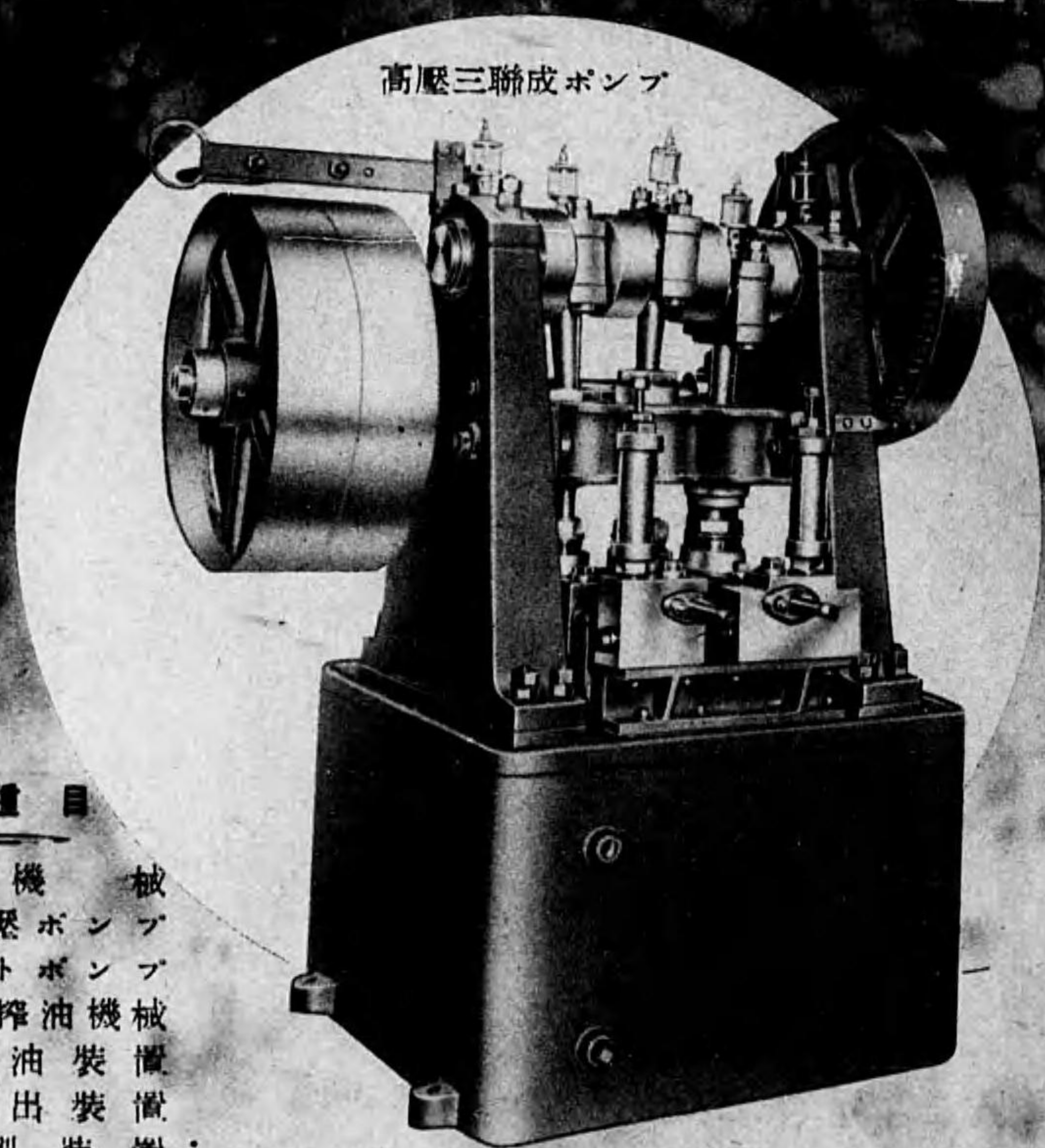

製作種目

水 壓 機 械
 高 低 壓 水 壓 ポンプ
 高 級 テ ス ト ポンプ
 各 種 植 物 油 搾 油 機 械
 米 糠 油 搾 油 装 置
 米 糠 油 抽 出 装 置
 油 脂 精 製 装 置

奥野機械製作所

大阪市東成區勝山通十丁目一四五五

電話天王寺㊦二七〇六番

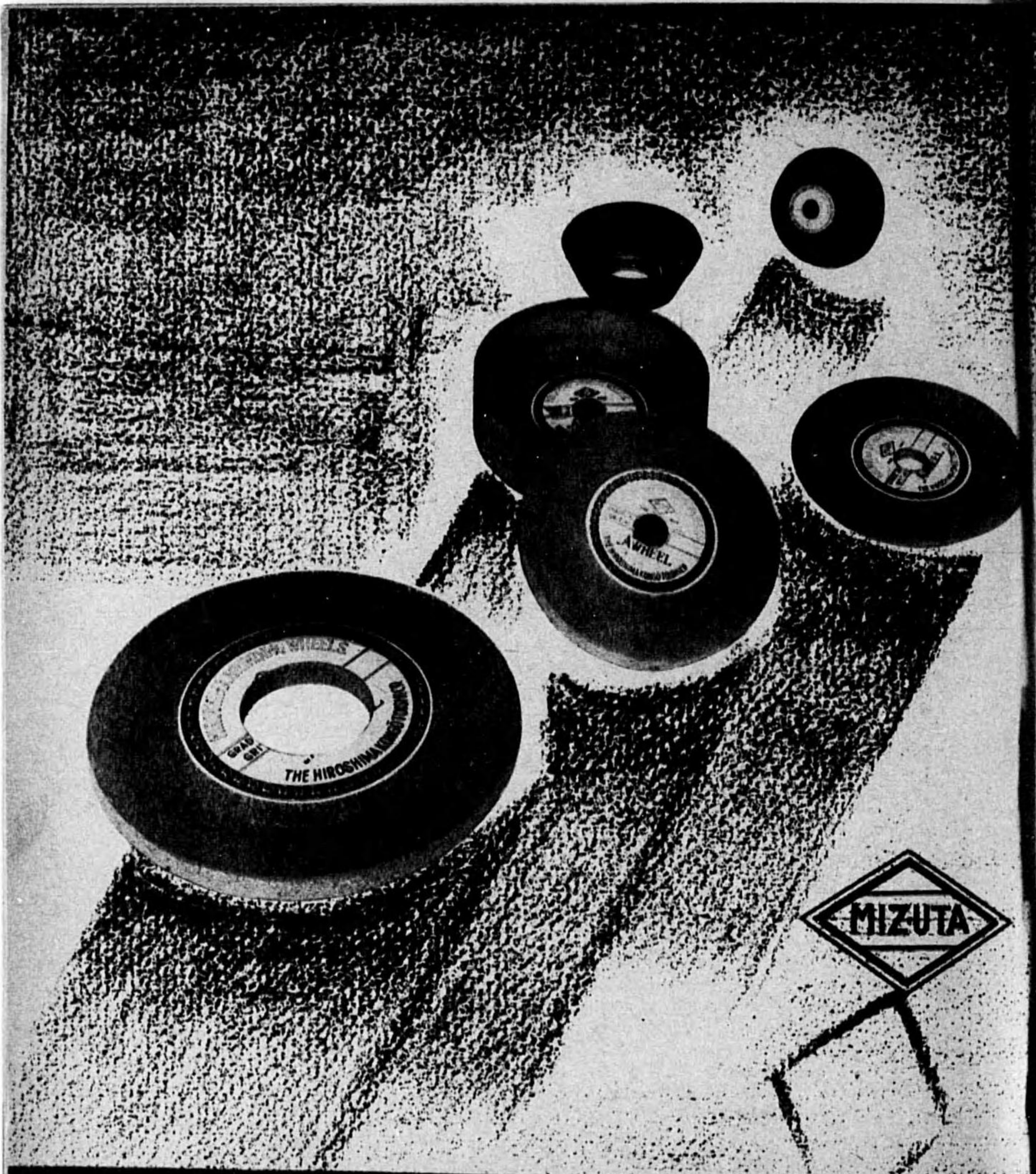

廣島金剛砥石製造所

本社工場 廣島市楠木町二丁目 電話西三六二七番
 東京出張所 東京市芝區三田小山町 電話田一八九五番
 大阪出張所 大阪市住吉區加町二ノ五 電話戎六七八一番
 大連出張所 大連市山縣通り一五五番地 電話本局二五四七番

ANTAN

BALL & ROLLER BEARING

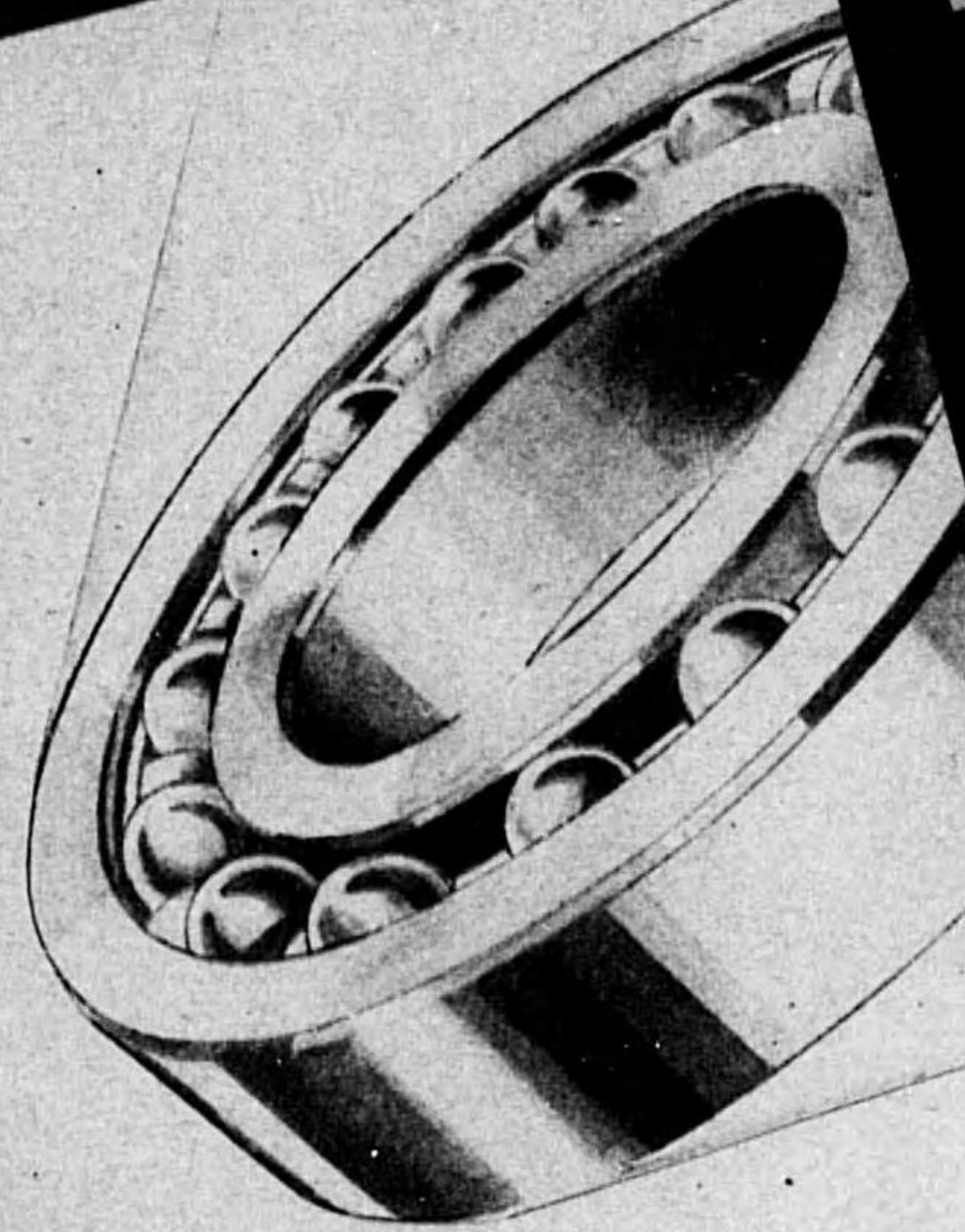

東洋アインツ製造株式會社

大阪市西區京町堀通一丁目四十七番地
 電話土佐堀(44) {自 五八五〇 (代表)
 至 五八五六

(船川) エンジン直結渦巻ポンプ

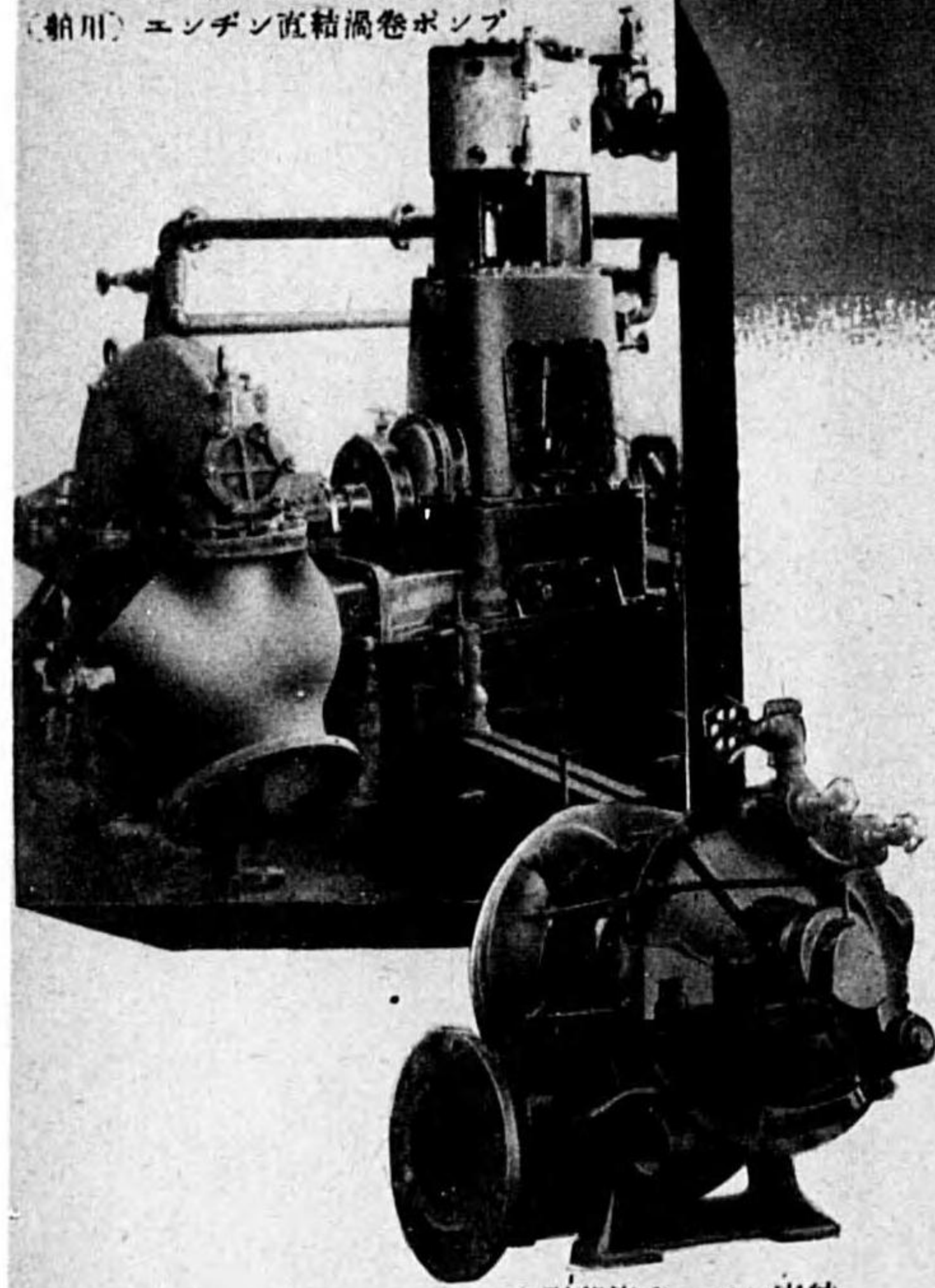

小型蒸気タービン
船舶補助機関
各種空気圧縮機
真空ポンプ
ターボスロー
各種 唧筒

小型蒸気タービン直結
ターボ送風機

蒸気機関直結高圧空気圧縮機

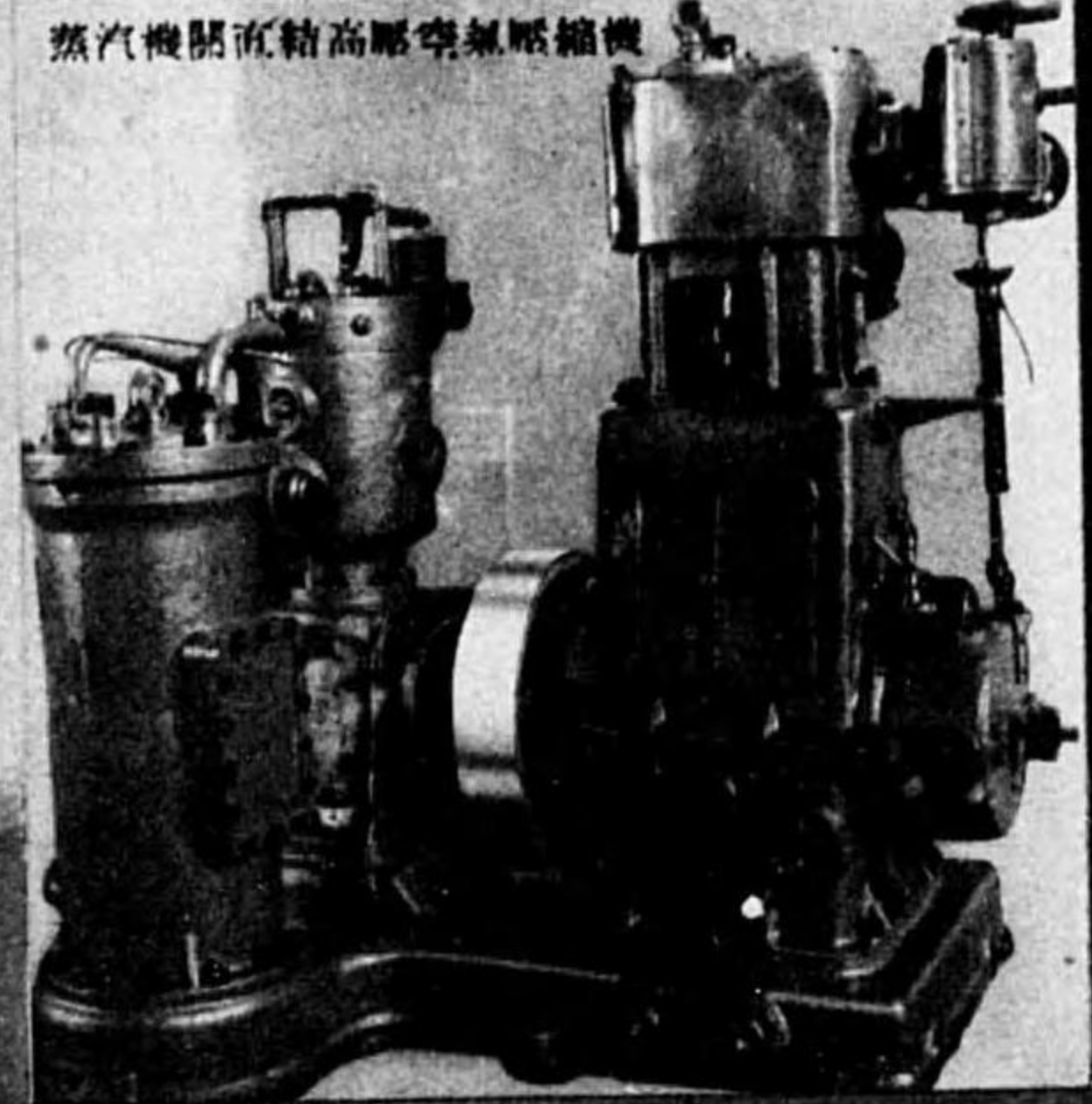

ウエヤー式給水ポンプ

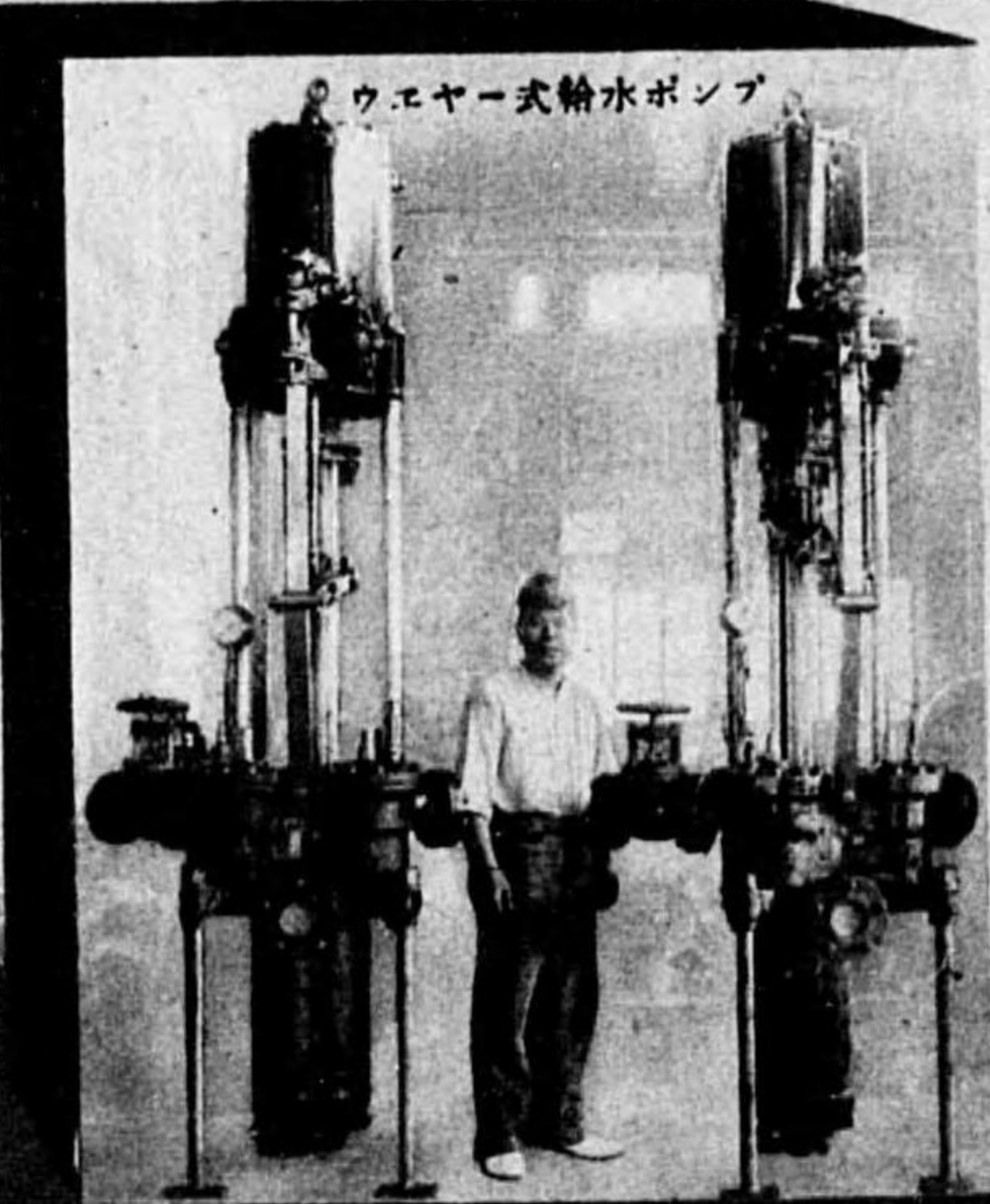

岡本工作所

大阪市東淀川区三津屋南通3丁目3 . 電話北③2442. 2443

IKF

ボイラー
ロールベアリング
ローラールベアリング

光洋精工株式会社

大阪市南區御堂筋新橋南詰 (板谷ビル)
東京・小倉・京城

スズキピアノ線



営業品目
 スズキノピアノ線
 電気抵抗用鐵クローム線
 不銹鋼其他各種合金線

製造元 鈴木金屬工業株式會社
 東京市王子區神谷町一ノ六三六
 電話赤羽二五九六・三三〇八
 代理店 高橋鋼店
 日本橋區綱敷町四ノ一三
 電話茅場町四九六〇

前七

社團法人 帝國發明 協會ヨリ優等賞受領



精製各種化學工業機械

人絹用・食塩用・硫酸用
 苛性ソーダ用・一般化学薬品用

硫酸用カタナ手ウレシ媒
京都商大工学部 中央農田研究所 神戸商大工学部

窒 炉

硫化炭素製造用圧力焼用 一般化学薬品用

鉛南式接觸式硫酸製造装置

其他一般化学機器スチム

設計 製作 建設

株式會社 日本化学機械製作所

大阪市西淀川區姫島町一五〇番地
 社長 天野利三郎
 電話福島 ④ 5591・5592・6222・6223

α

ギヤホップ
ギヤリングカッター
ミゲ
各種製作

・精密工具 専門製作……

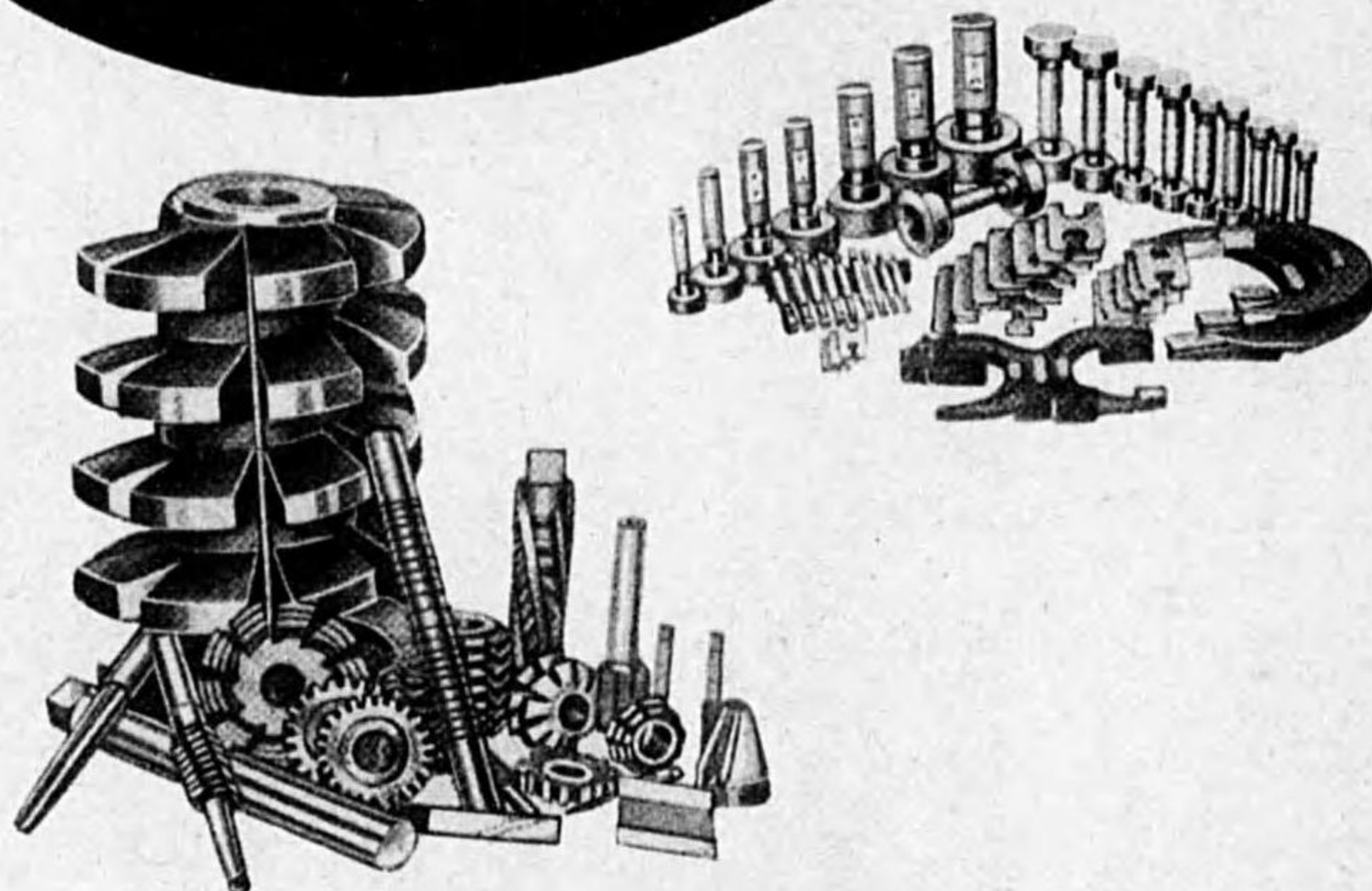

所 積 製 安

大阪市旭区赤川町一六七二 電話堀川④四一三三番・四二三二番
東京代理店 堂 島 商 會 電 話 芝 六 五 番

・型録進呈……

“NACHI”

不二越鋼材工業株式会社

最大の工場
最高の技術
最優の製品

横須賀出張所	九州支店	名古屋支店	大阪支店	東京支社	富山本社
王子	舞鶴	新潟	佐世	光保	吳
出張所	出張所	出張所	出張所	出張所	出張所

520^m / 520^m グランチャード式 縦型電動軸 平面研磨盤

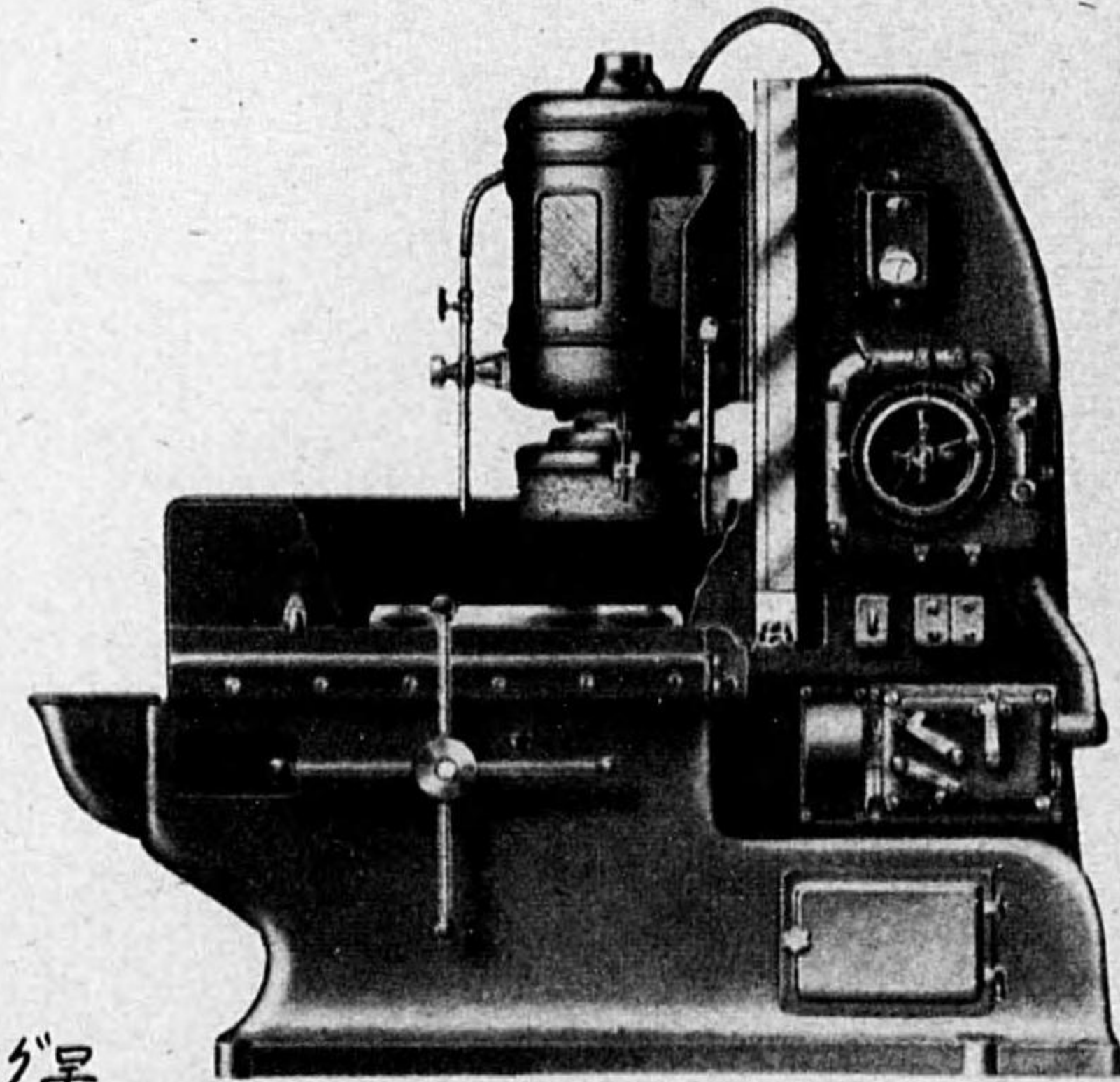

カクダ星

- ▲加工出来寸 最大径 520^m
- ▲加工出来寸 最大高 400^m
- ▲使用電動機 10HP
- ▲HP 100V 200V 220V 240V 277V 300V 330V 360V 380V 400V 440V 480V 500V 550V 600V 660V 720V 760V 800V 840V 900V 960V 1000V 1100V 1200V 1320V 1440V 1500V 1650V 1800V 1980V 2100V 2280V 2400V 2640V 2800V 3000V 3300V 3600V 3960V 4200V 4500V 4800V 5100V 5400V 5700V 6000V 6300V 6600V 6900V 7200V 7500V 7800V 8100V 8400V 8700V 9000V 9300V 9600V 9900V 10200V 10500V 10800V 11100V 11400V 11700V 12000V 12300V 12600V 12900V 13200V 13500V 13800V 14100V 14400V 14700V 15000V 15300V 15600V 15900V 16200V 16500V 16800V 17100V 17400V 17700V 18000V 18300V 18600V 18900V 19200V 19500V 19800V 20100V 20400V 20700V 21000V 21300V 21600V 21900V 22200V 22500V 22800V 23100V 23400V 23700V 24000V 24300V 24600V 24900V 25200V 25500V 25800V 26100V 26400V 26700V 27000V 27300V 27600V 27900V 28200V 28500V 28800V 29100V 29400V 29700V 30000V

株式会社 大澤商會機械製作部

大阪市東區淡路町四丁目
電話北橋(06)自三七三一番至三七三四番
本店京都、支店小倉、京城、新京、奉天



鑿岩機

各種鉱山用機械



株式会社
三榮精機製作所

本社	東京市京橋區京橋二ノ九	電話京橋9500・8462
小樽工場	小樽市若竹町七	電話4310-5
朝里工場	小樽市朝里町一二九	電話4840-3
奥澤工場	小樽市天神町二〇〇	電話452

販賣總代理

株式会社 **三榮商店**

本社	小樽市若竹町八	電話4310-5
東京出張所	東京市京橋區京橋二ノ九	電話9500・8462
九州出張所	福岡縣若松市本町七	電話1040
京坂出張所	京城府南大門通五 日華ビル	電話4320

特許 逆發燃燒機

粗惡炭完全燃燒・燃料節約50%以上

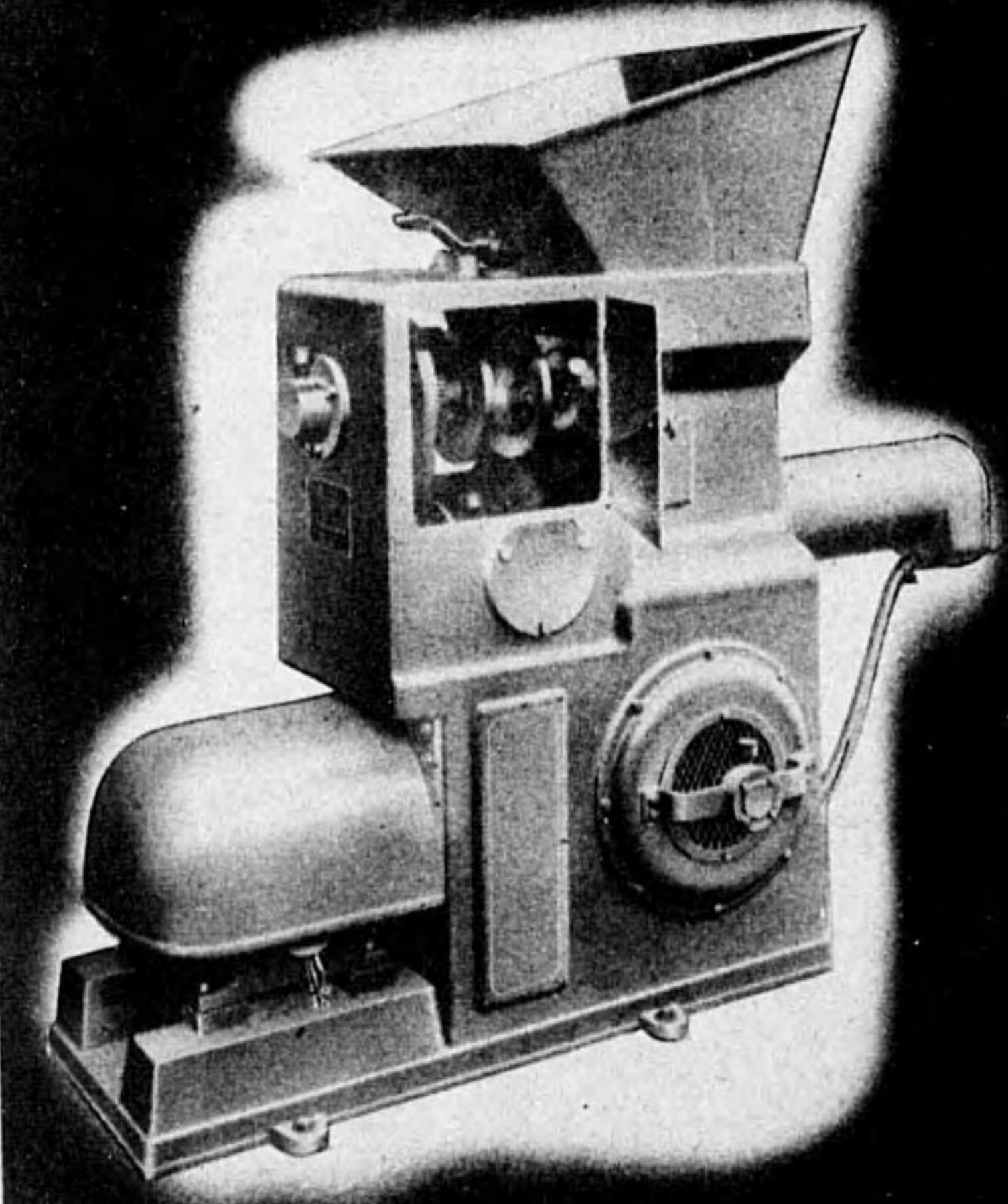

特許138796號・實用新案16223號

不良炭
征服

各種工業窯爐
設計製作施工

木本鐵工株式會社

大阪市西淀川区加島町・電話北3024.3025.3026番

總代理店

大倉商事株式會社

大阪市東区釣鐘町二丁目・代表電話東321番

無段變速機構 萬能式圓筒研磨盤
油壓式

無段變速機構

24吋 32吋

油壓式

42吋 60吋

MK型



光正機械製作所

布施市高井田本通2丁目

電話 布施 186番

日 完 , 高 級

五 佐 機 械

製 作

NRD……RG型移轉式
ラヂアルボール盤

NRD……RH型
NRD……RG・
8呎2吋
ラヂアルボール盤

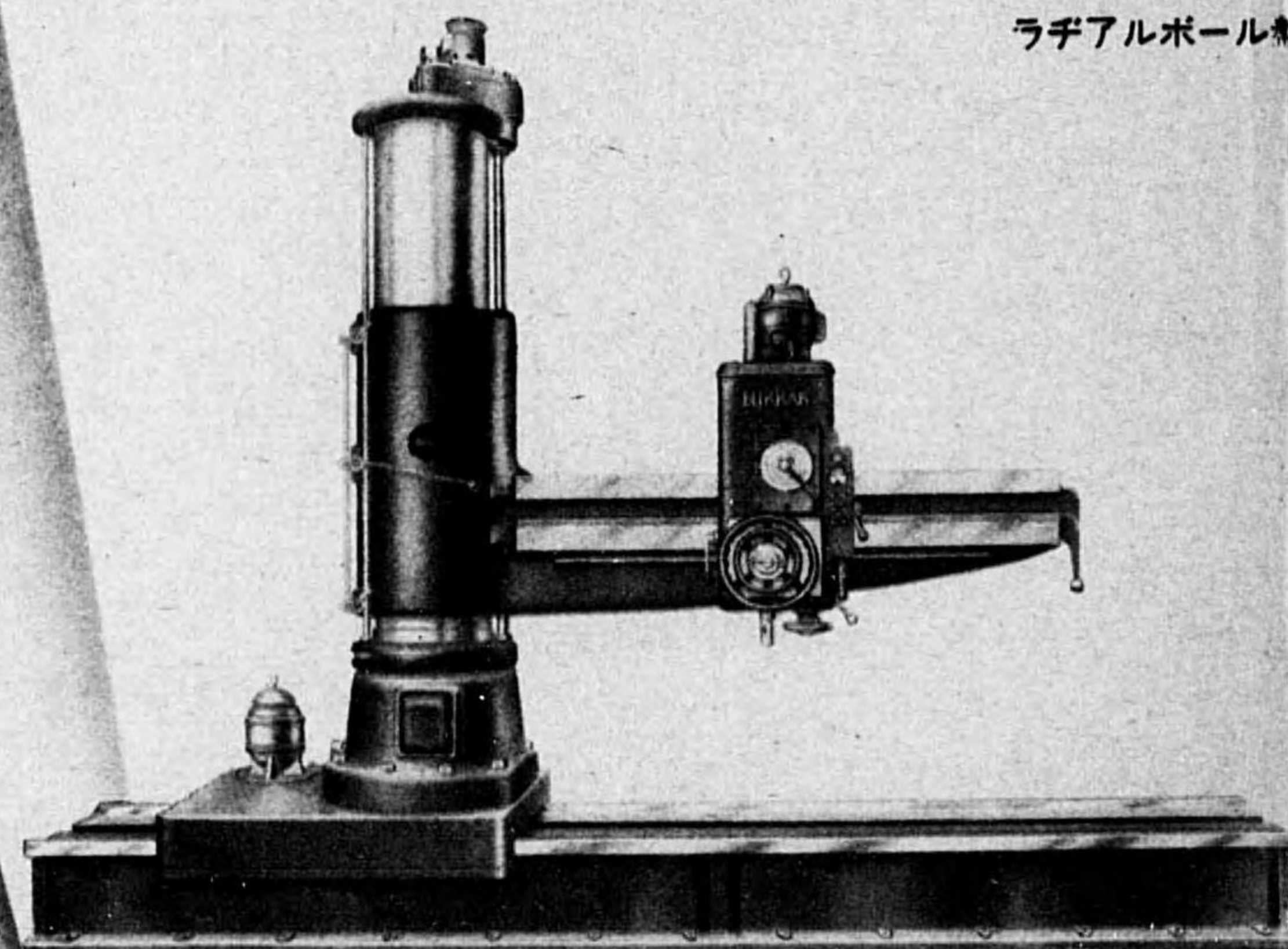

精 密 機 械 統 制 會 員

株 式 會 社

日 完

本 社 堺 市 北 庄 町 3
日 完 ラヂアルドリル

機 種

5呎2吋・6呎2吋

RC型

・10呎2吋・12呎2吋

NRD……RC特殊型
ラヂアルボール盤

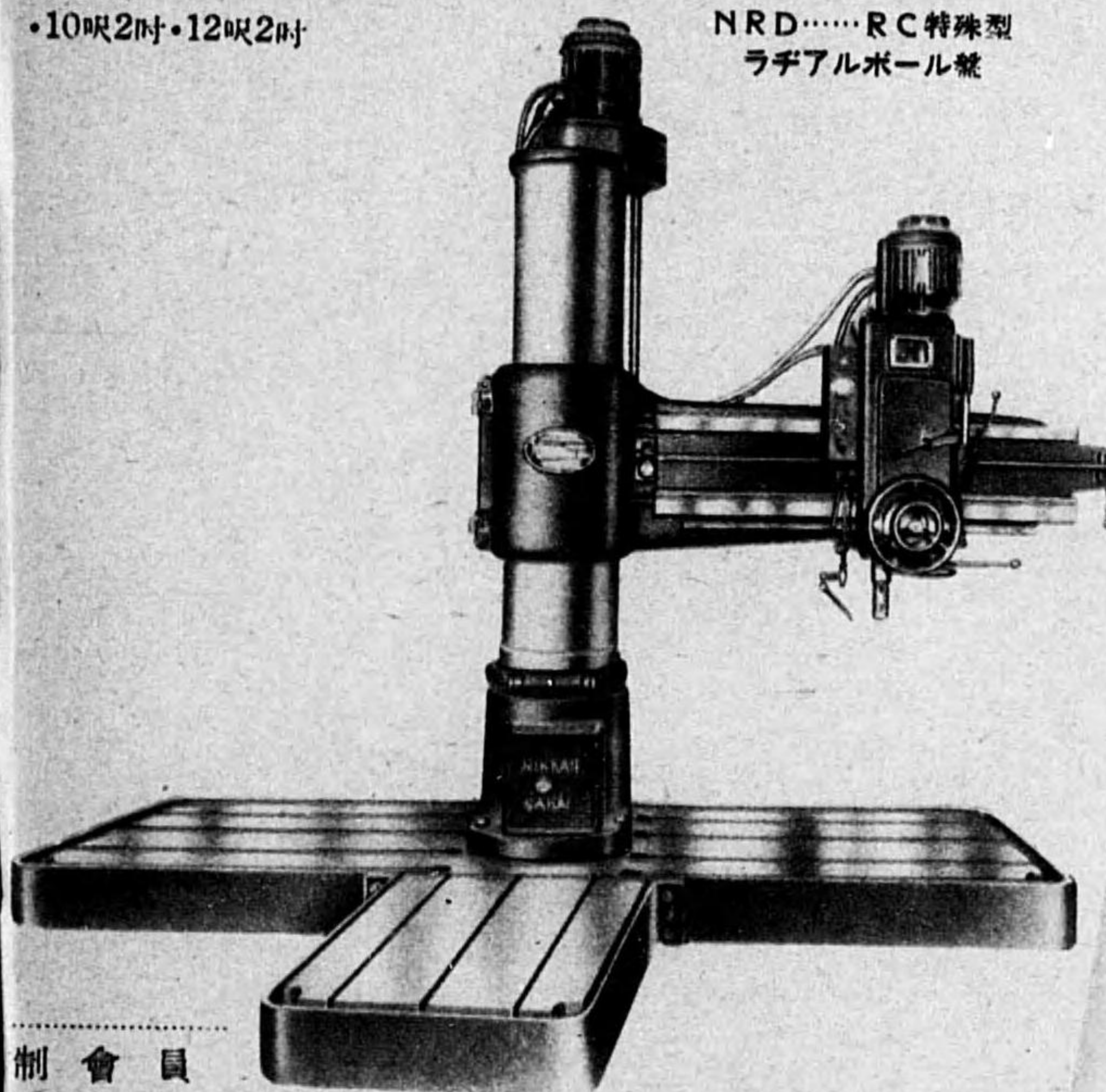

精 密 機 械 統 制 會 員

五 佐 所

丁 1 6 4 ・ 電 話 堺 253・886・3509 番
研 究 所 堺 市 北 庄 町 3 丁 1 6 6

一般機械プレス

専門製作

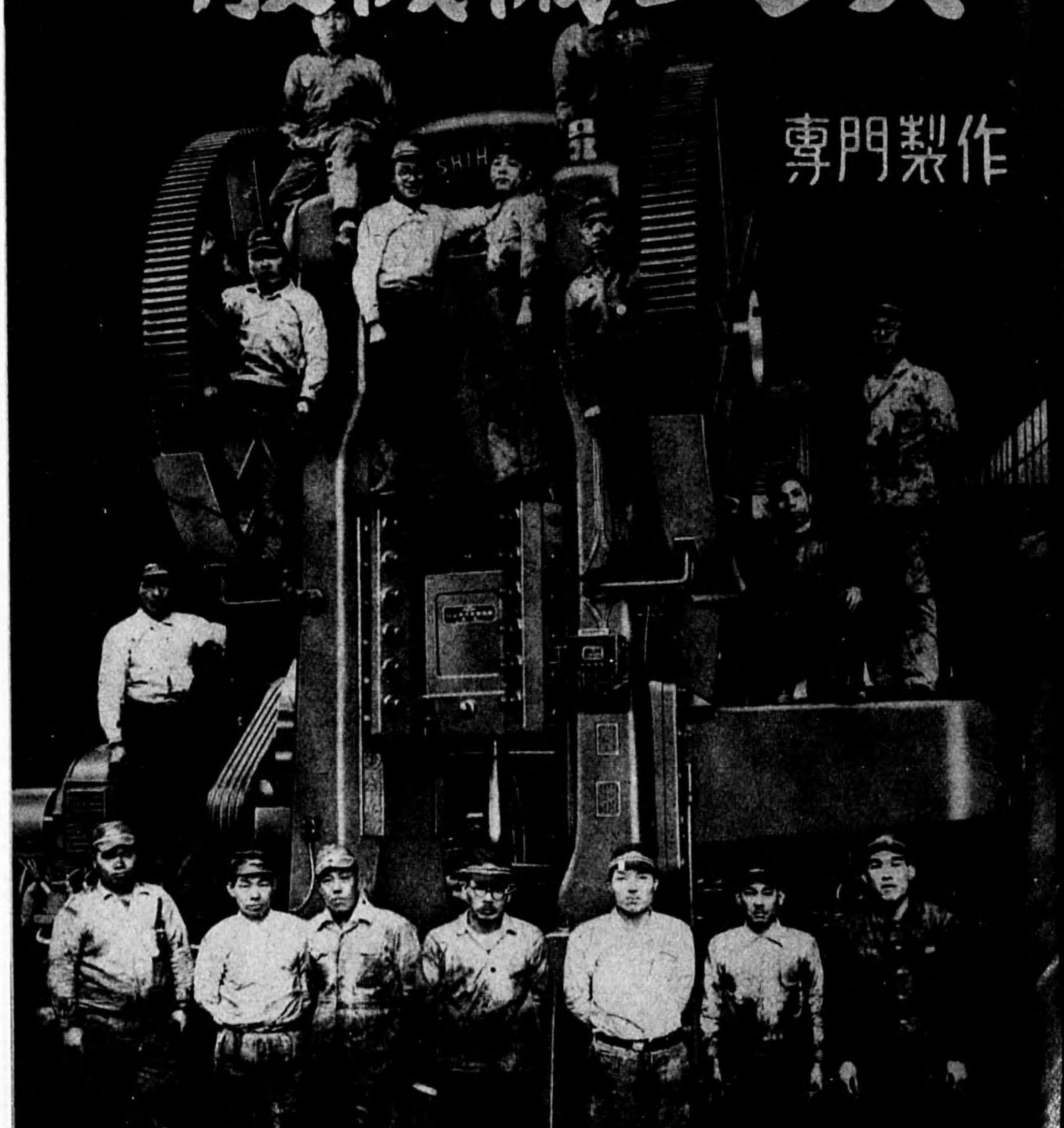

大阪製鋼株式会社石原工場

(舊名株式會社石原兄弟製作所)

大阪市西成區旭南通五丁目三ノ一

電話櫻川@代表8141・8142・8143・8144番

東京營業所 東京市麴町區丸ノ内二丁目 丸ビル四階四五八區

電話丸ノ内@1850・5918番

化学工業用

金網

各種

製品種目
鐵及非鐵金屬製品一式
營業種目
製紙用・製鐵用・製糖製・製粉用
艦船用・人絹用・製油用・塗料用
セルロイド用・其他化學工業藥品製造用

丸清號商會

大阪市西區北堀江御池通一丁目二十番地
電話新町@五〇〇八番・振替大阪九五七四番
受信略號カナアミ マルセ オサカ・發信略號マルセ又ハ〇七

盤式7型立式

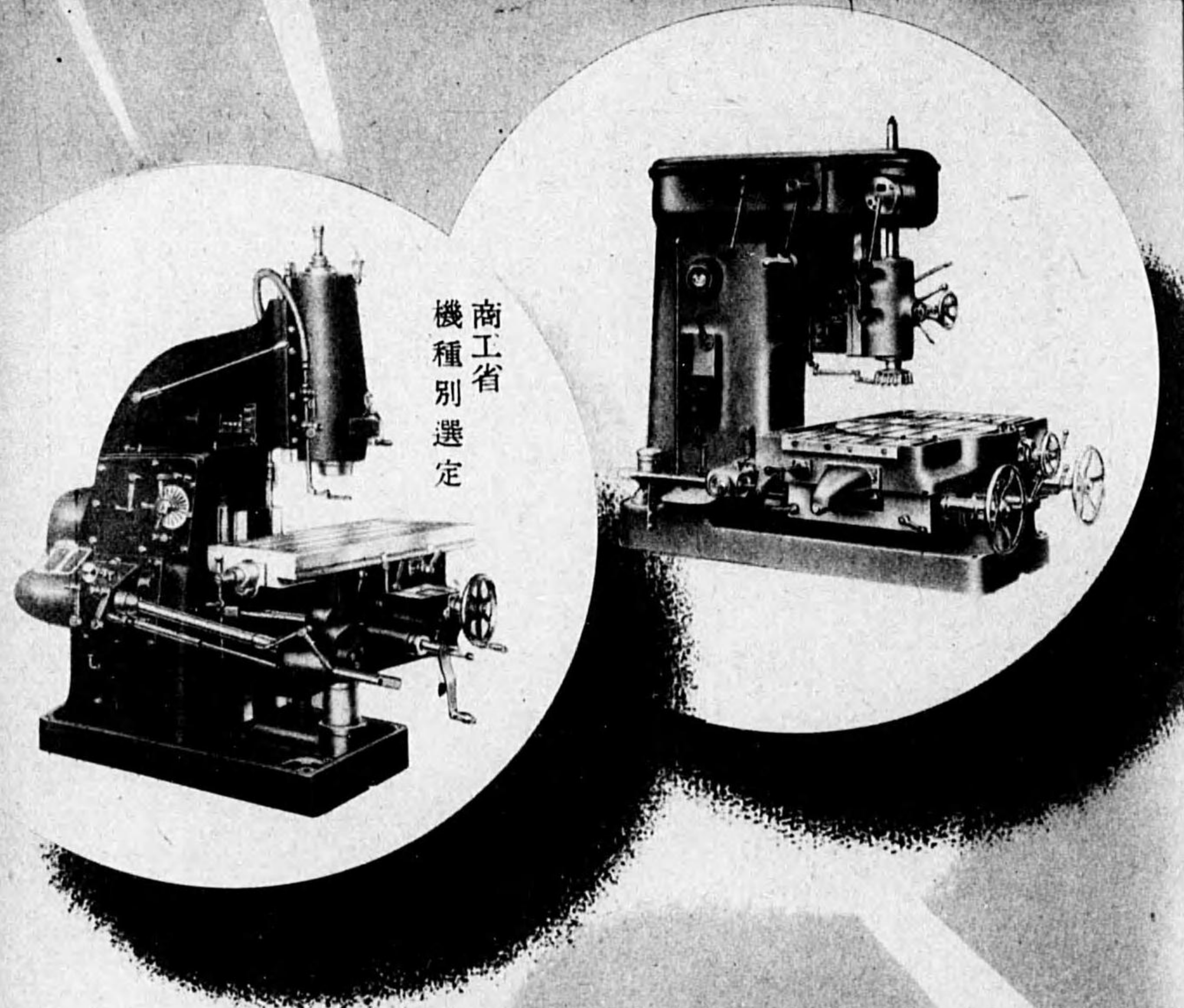

商工省
機種別選定

春日機械工作所

本店營業所 大阪市北區船大工町二十二番地
電話 三六六・三六七・三六八・二三一・二三二
東京出張所 東京都東區東橋一丁目四ノ八・電話 東橋二三八九番
名古屋出張所 名古屋市中區上茶屋町四ノ一四・電話 本區二七二九番
本工場 尼崎市東大島 電話 本區二一・二七四一
伊丹工場 伊丹市竹ノ原四ノ五・電話 伊丹 二二七番

前一九

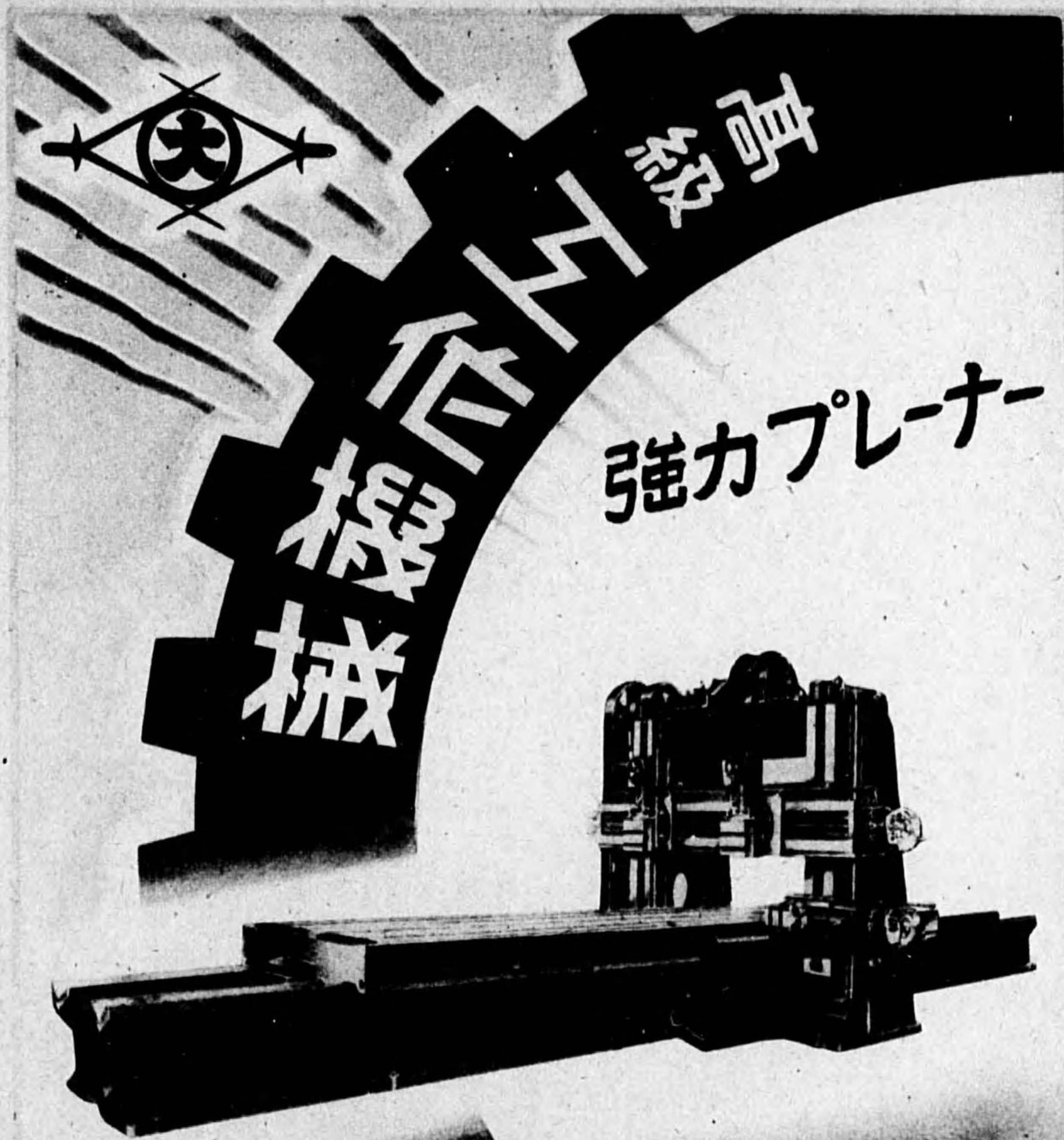

強力プレーナー

株式會社 松本鑄造鐵工所
大阪市旭區放出町一〇四八番地
電話 東 4500・6382・3663・6622

前一八

工作機

TM-42型 42吋 堅タレット旋盤

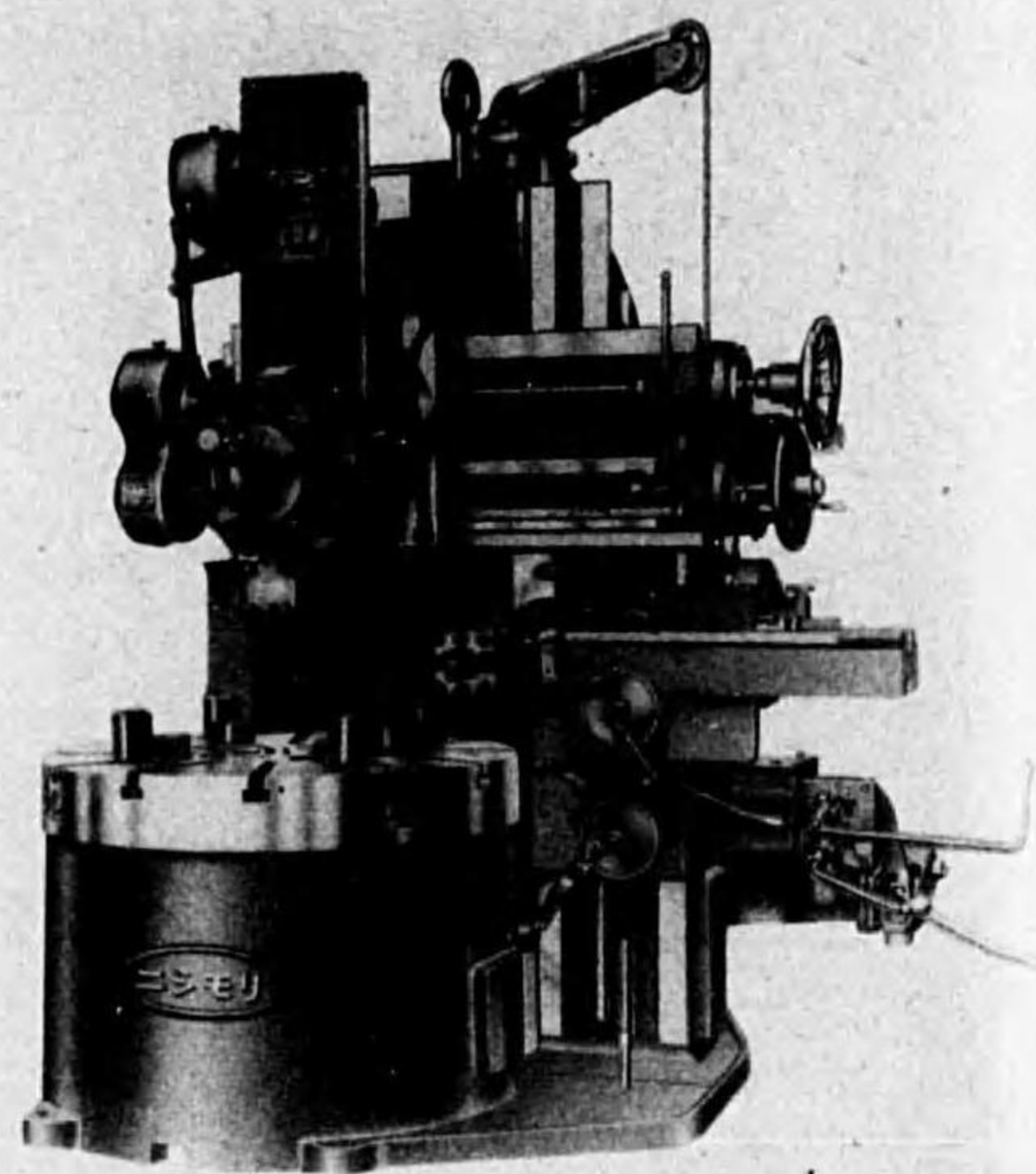

技術の優秀と価格の低廉を以つて工作機械のトップに立つ事茲に三十有餘年

威の權威

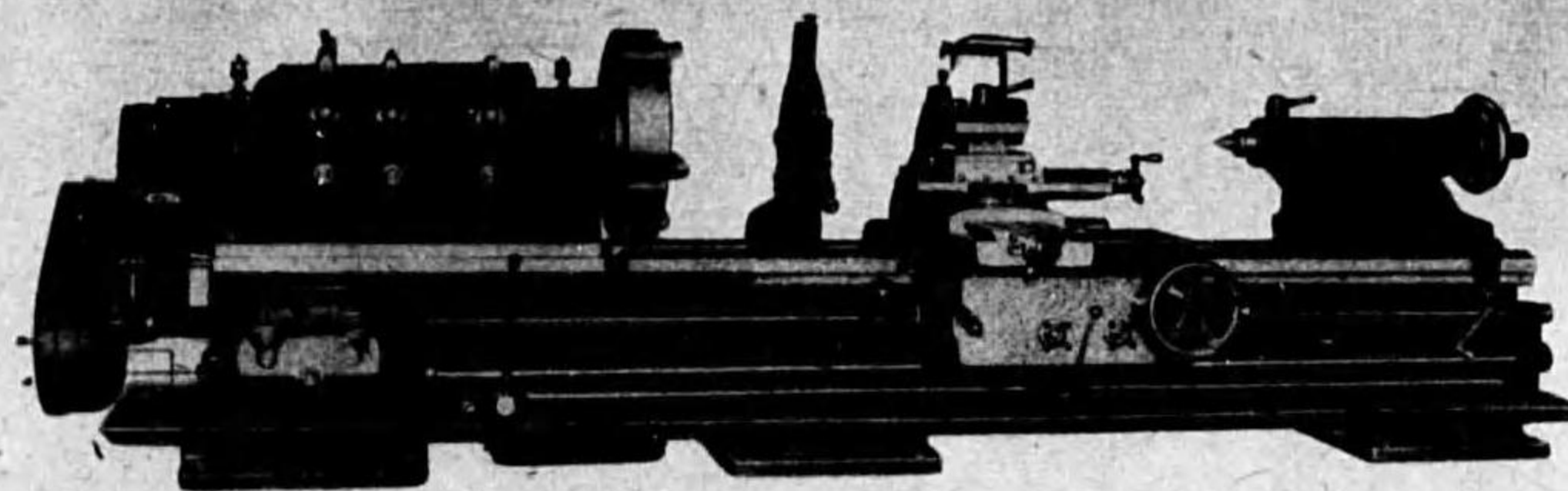

NAL-8型 振り16"×20'-0"電動直結強力旋盤

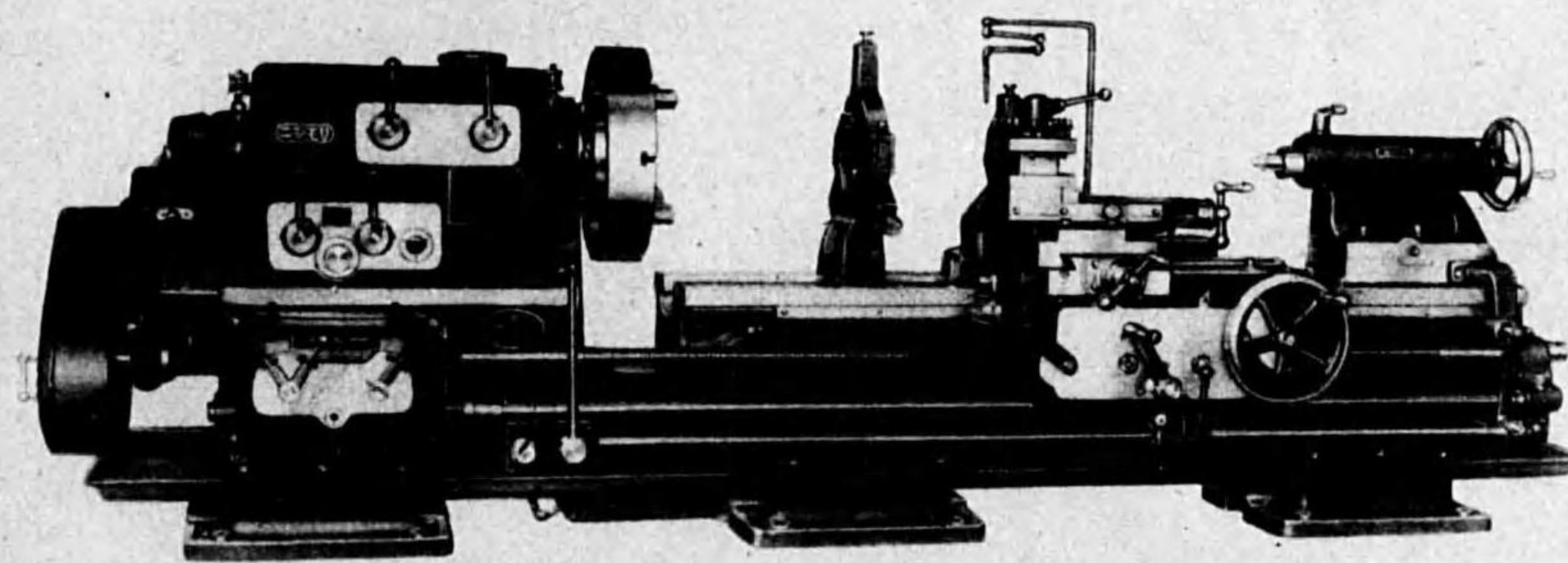

NAD-5P型 振り27"×床長12"~6"電動機直結切落付旋盤

西森鐵工株式會社

營業所	第一工場機械部	大阪府布衣町長堂町三丁目	電話南六六九五番
第二工場機械部	大阪府布衣町長堂町三丁目	電話布施五八七番	
第一工場鑄造部	大阪府布衣町長堂町三丁目	電話布施三三四番	
第二工場鑄造部	大阪府東成區橋北町一丁目	電話天王寺二四六五番	

減速裝置

ギヤード・モートル
並ニ 變速裝置

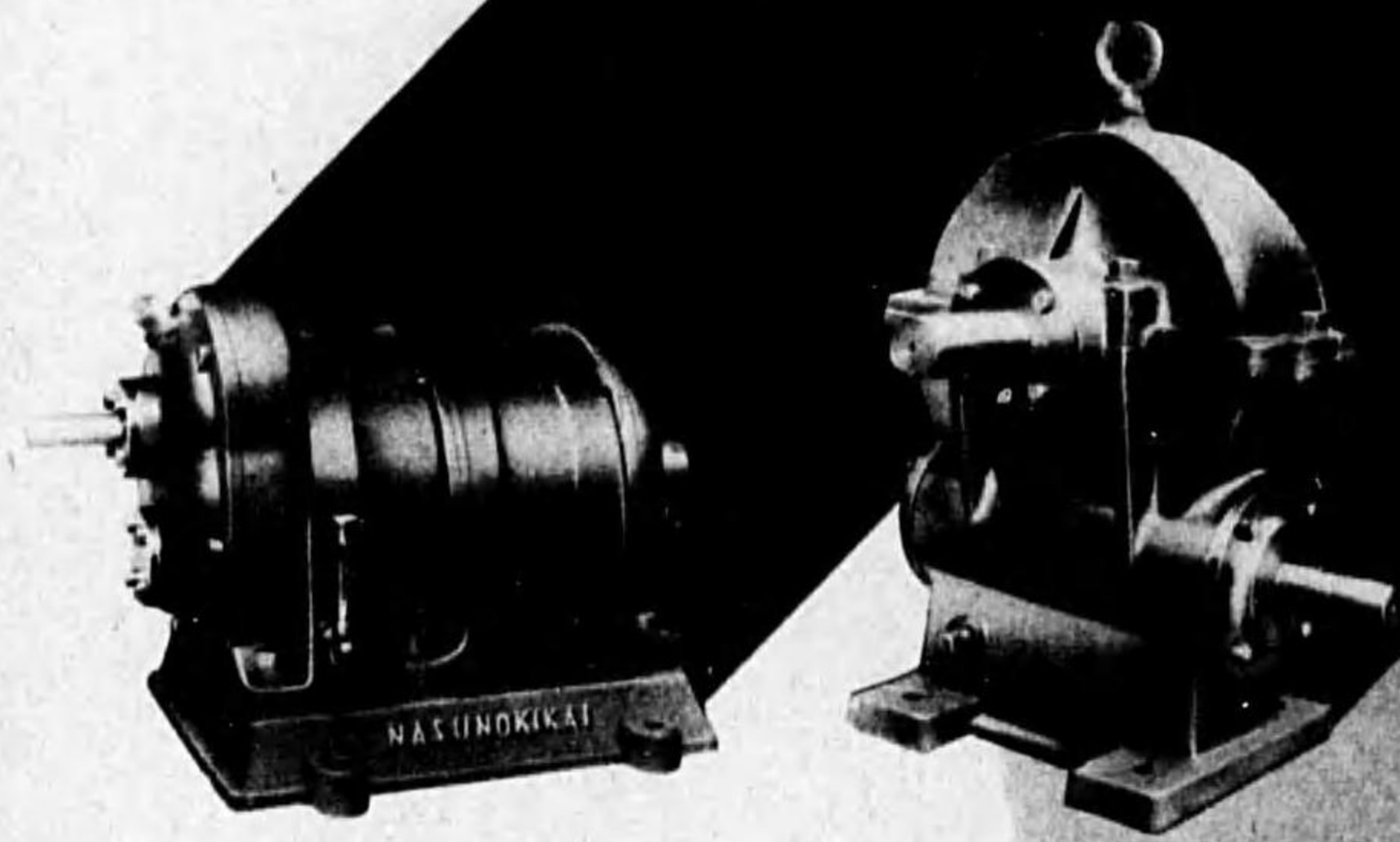

奈須野機械有限會社

大阪府豐能郡庄内町野田一一番地
電話北3234・3235番 三國635番

東京出張所 東京市京橋區木挽町六丁目二番地
電話銀座504・505・506番

九州出張所 福岡市上呉服町五番地
電話東2480・2481番

本邦唯一國產

興光式 光學割出機

精度 { 全円周 六〇秒以内
一分角 三〇秒以内

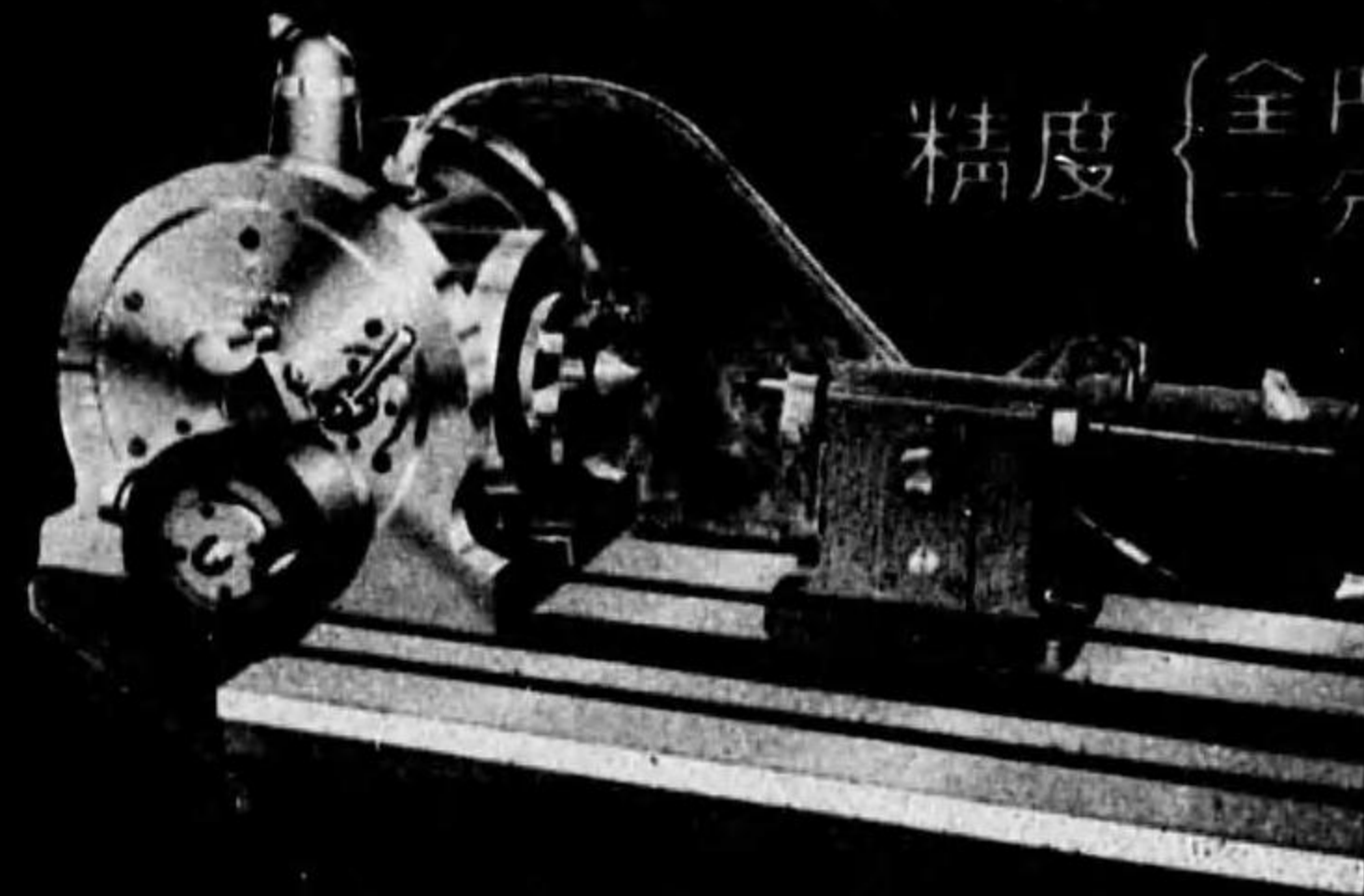

興光式
萬能擴大鏡基
廣視野ニシテ雙眼

興光式
旋盤付ニシテ

日本最初ノ不顯倒像式



興亞光學研究所

營業所 東京市日野區下日野1丁目105番地・電話大崎2603番
光學工場・下日野1-105・機械工場・東蒲田(1-6-4)

中央研磨砥石株式会社

本社營業所 大阪市港區九條中通二ノ六二九
電話四五七五三番 三六一九番

新町營業所 大阪市西區新町通五丁目二番地
電話新町三一八七番 五一八七番

工場 大阪府下北河内郡三郷町
電話守口一七九番

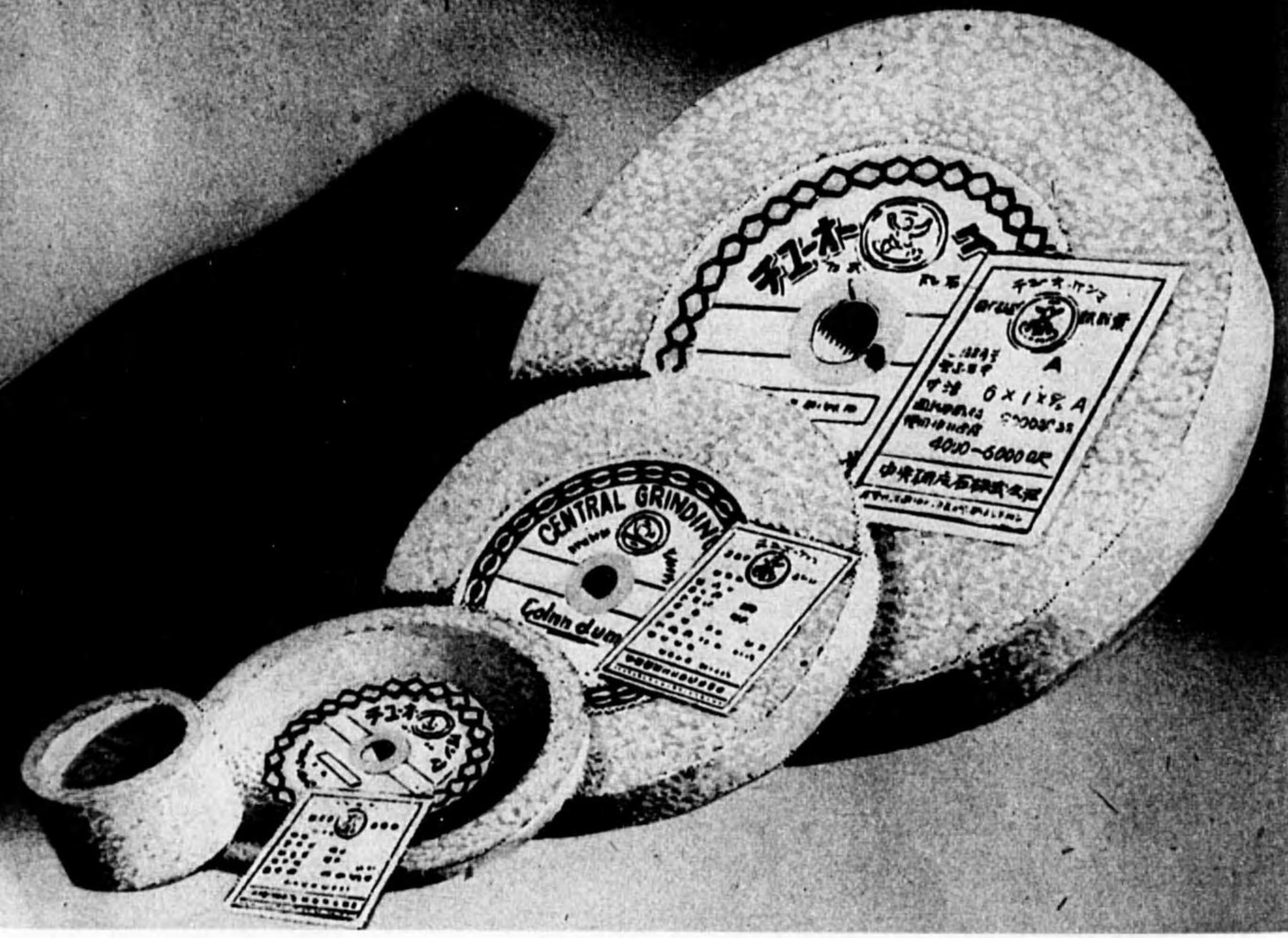

盤ぐり中能萬の橋船
(90mm)
型エルツエウノ獨

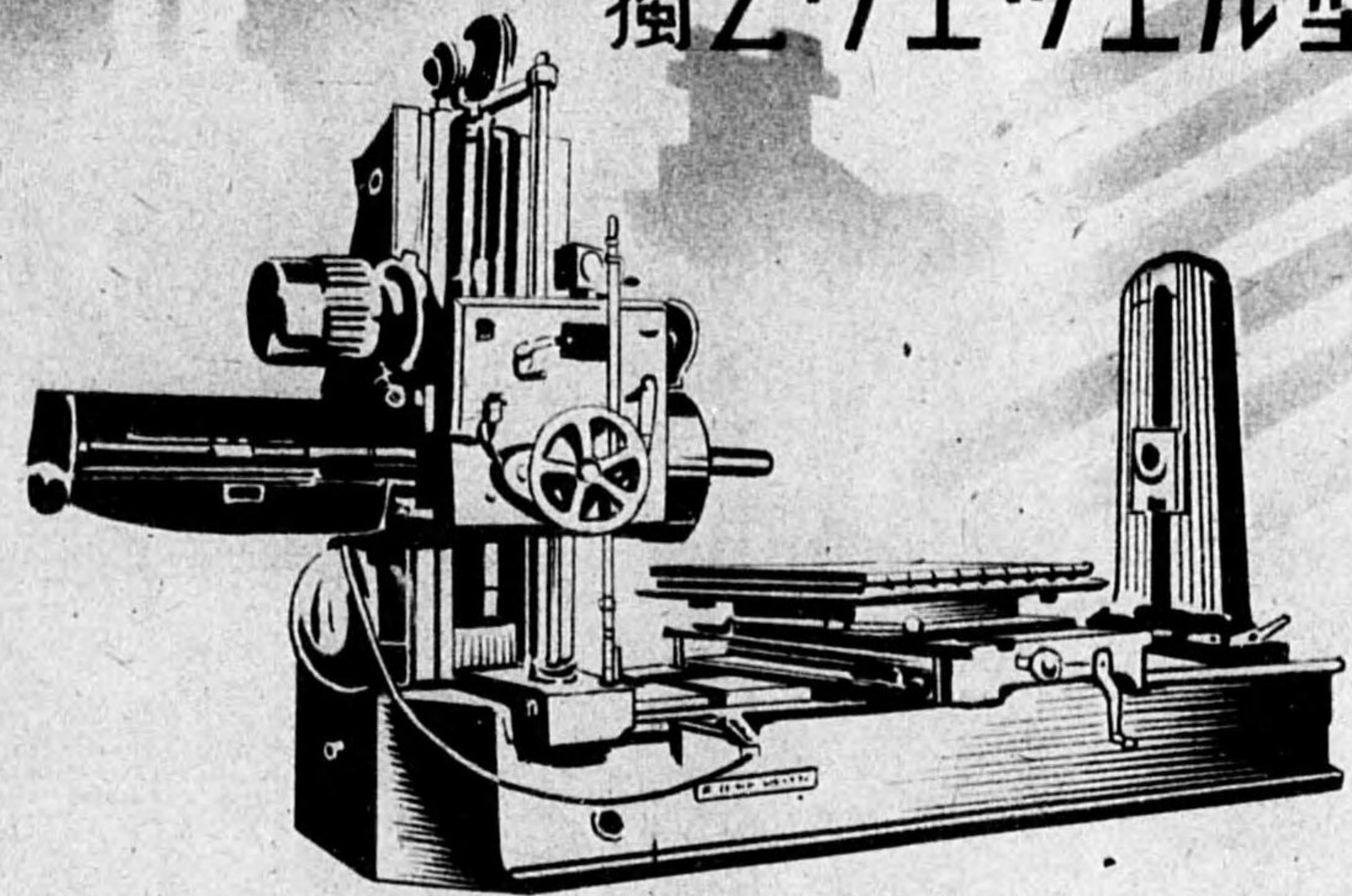

船橋工作機械製作所
千葉縣船橋市宮本町

總代理店

株式會社 篠原商店 東京市本所區菊川町二二

カーバイト
 電氣 氮 反 熔接器具材料
 製砥用機械工具
 SSK特許假締金具
 各種ベアリング
 切削工具・精密工具
 其他機械工具
 製作販賣

岩田權三郎商店

大阪市西區幸町通五丁目二二
 電話 櫻川 ㊟ 271番・4215番

清罐劑の王座

汽罐保全
 罐石防止
 腐蝕完絶

玉印



液體清罐劑

能率の増進 // // // 燃料の節約

日本工化株式会社

大阪市東區小橋西之町一番地
 電話 南 ㊟ 八八〇〇番
 九州出張所 福岡市大濱本町三丁目二十五番地
 電話 東 ㊟ 〇一八六番

日本工化東京販賣株式会社

東京市神田區旭町二番地ノ一
 電話 神田 ㊟ 一一八五~八番
 名古屋出張所 名古屋市西區堀内町一ノ二九
 電話 西 三〇一番

三瓶式矯正機

六角棒鋼矯正機

各種型式
呈進錄型

代理店案
第298118號
第301000號
第300999號
第303018號

六角棒鋼矯正機
卷線矯正機

近日試作發表
專賣特許出願中

三瓶精機製作所

東京市板橋區志村小豆澤町二七四番地
電話 赤羽三四六七番

K·K·K·

金屬熱處理劑



機械部
ハイト・深度計・
光学温度計・空気ペンシル
ハンドグラインダー

營業品目

高速度鋼接合劑・溶接用活化劑
予ミタル(合金鋼接合劑)・カーブライザー
予ミナル(合金鋼接合劑)・鋼 銲 劑
ハガネ入防止劑・鋼 銲 防止劑
(人 事 院 誌)

三惠冶金工業株式會社

東京市京橋區銀座二丁目三番地・電話京橋(56)6784・6901・8998

營業所
 大阪市北區堂島上三 電話北(36)3645
 名古屋市西區長者町四 電話本局4858
 福岡市蓮池町十一 電話東(3)2366
 京城府古市町十九 電話本局2078

出張所 廣島 富山 大連

滿洲總代理店 東亞冶金工業公司
 滿洲國奉天市大和區八幡町三 電話奉天(5)5289
 第一工場東京大森・第二工場東京三河島・第三工場葛飾區下千葉

陸海軍航空機各規格品
並=鑛工船舶附屬一般

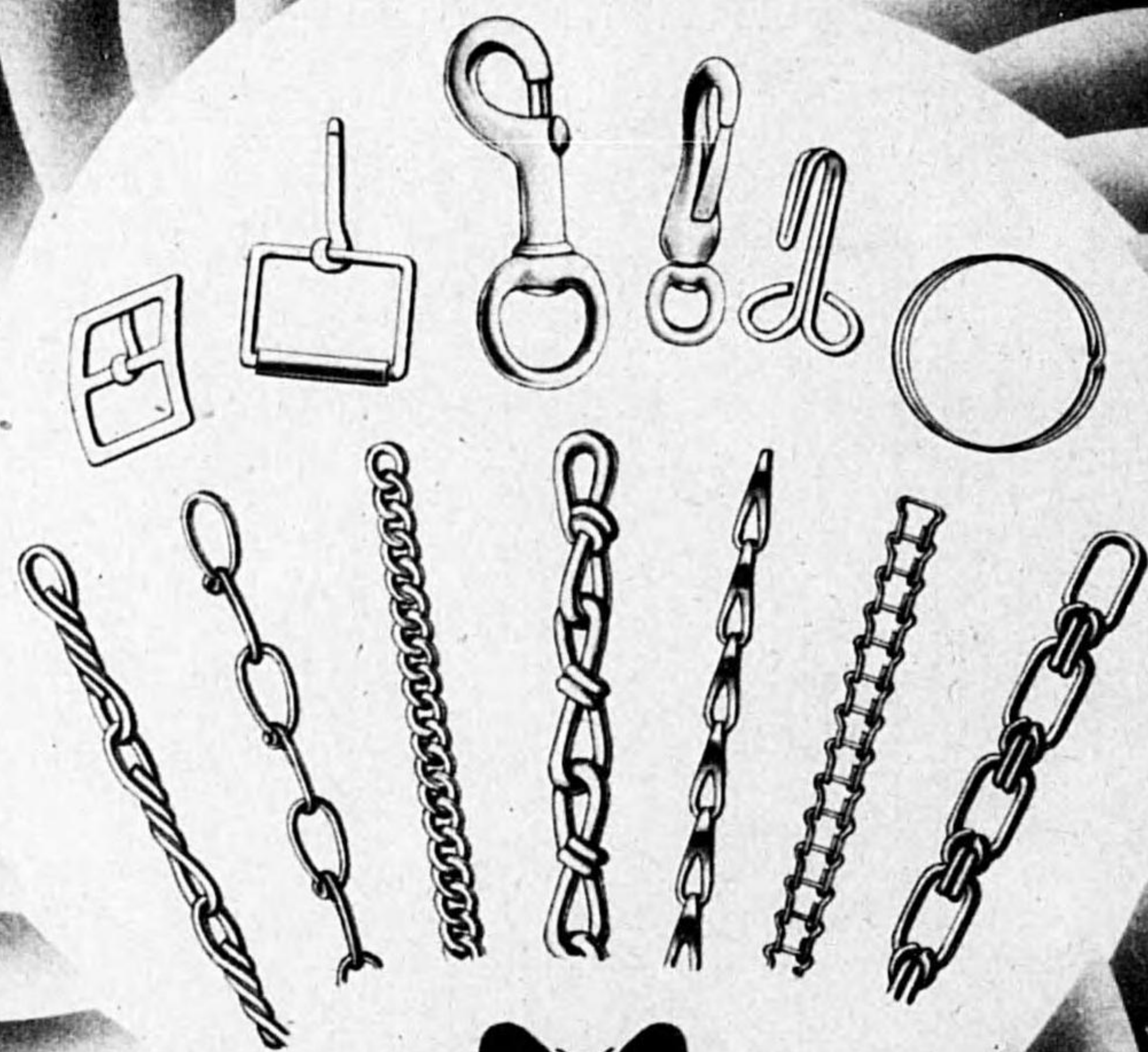

石田製作所

大阪市南区日本橋五丁目電停前
電話 戎 5945番
振替口座 大阪 75083番

前三三

各種

ボール盤

専門製作

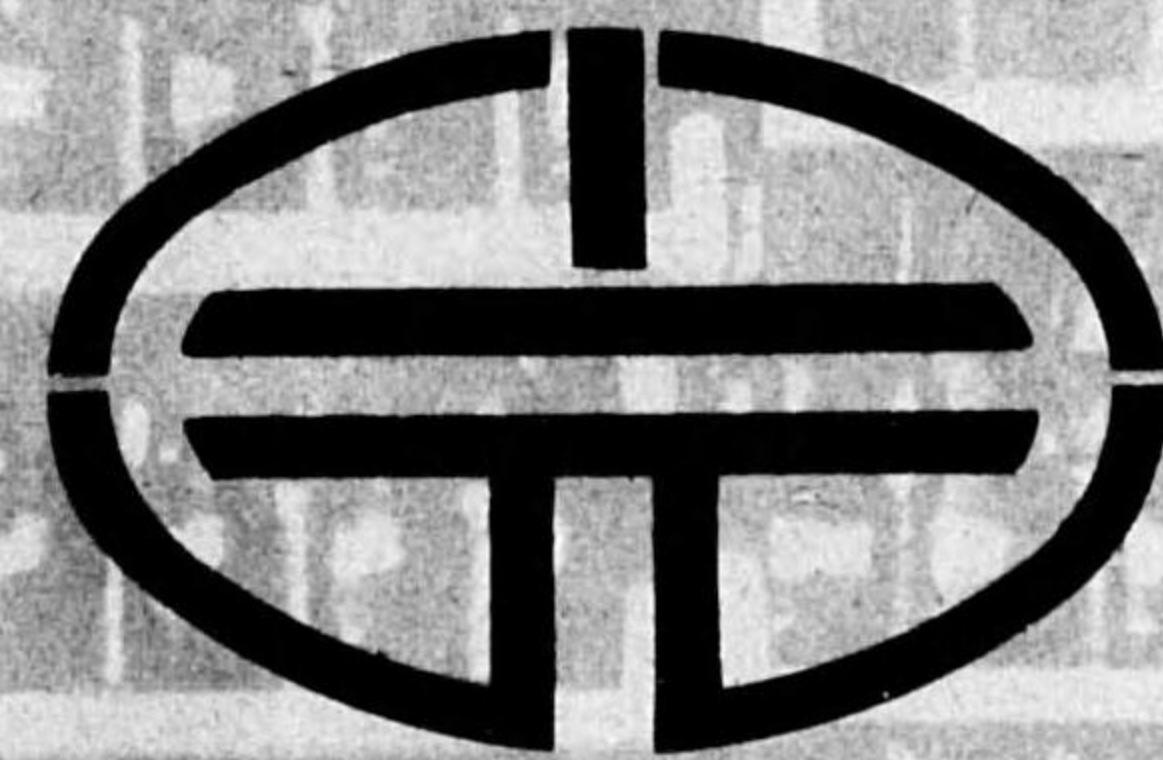

株式會社

小川鐵工所

神奈川県 大船町 小袋谷 二六六番地
電話 大船 一五二・一六二番
東京出張所 東京市芝區白金志田町三〇番地
電話 高輪 ④ 五八六四番

前三二

各種 輸送装置、爐

營業項目

電 動 旋 廻 上 起 重 機
 固 定 門 型 クレーン
 移 動 門 型 クレーン
 イ ン ゴ ヲ ト 挿 入 機
 電 氣 ポ イ ス ト モ ノ レ ル ポ イ ン ト
 サ ス ペ ン シ ョ ン クレーン
 各 種 コ ン ベ ヤー
 最 新 ウ ヲ ド 型 瓦 斯 發 生 爐
 並 = 加 熱 裝 置 一 式

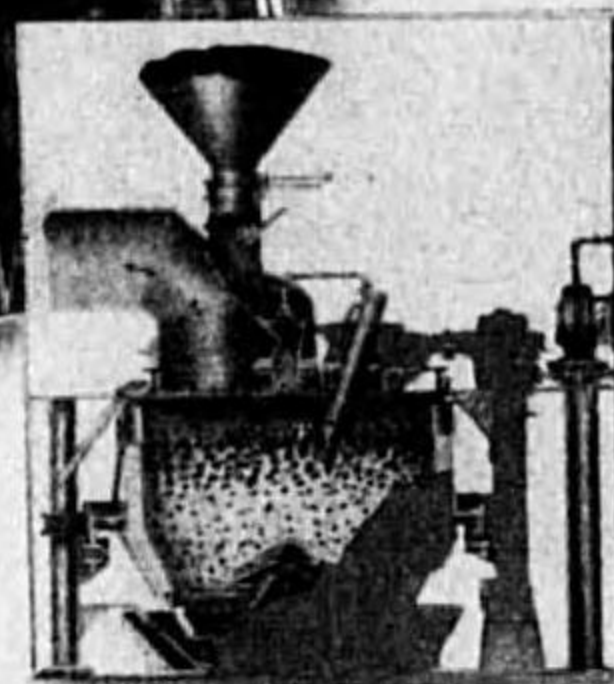

大和重機製鋼株式會社

大阪市西淀川区佃町1495番地
 電話 福島(45) 7536、7537番

前三五

化學工業用機械 設計製作 鑛山用機械

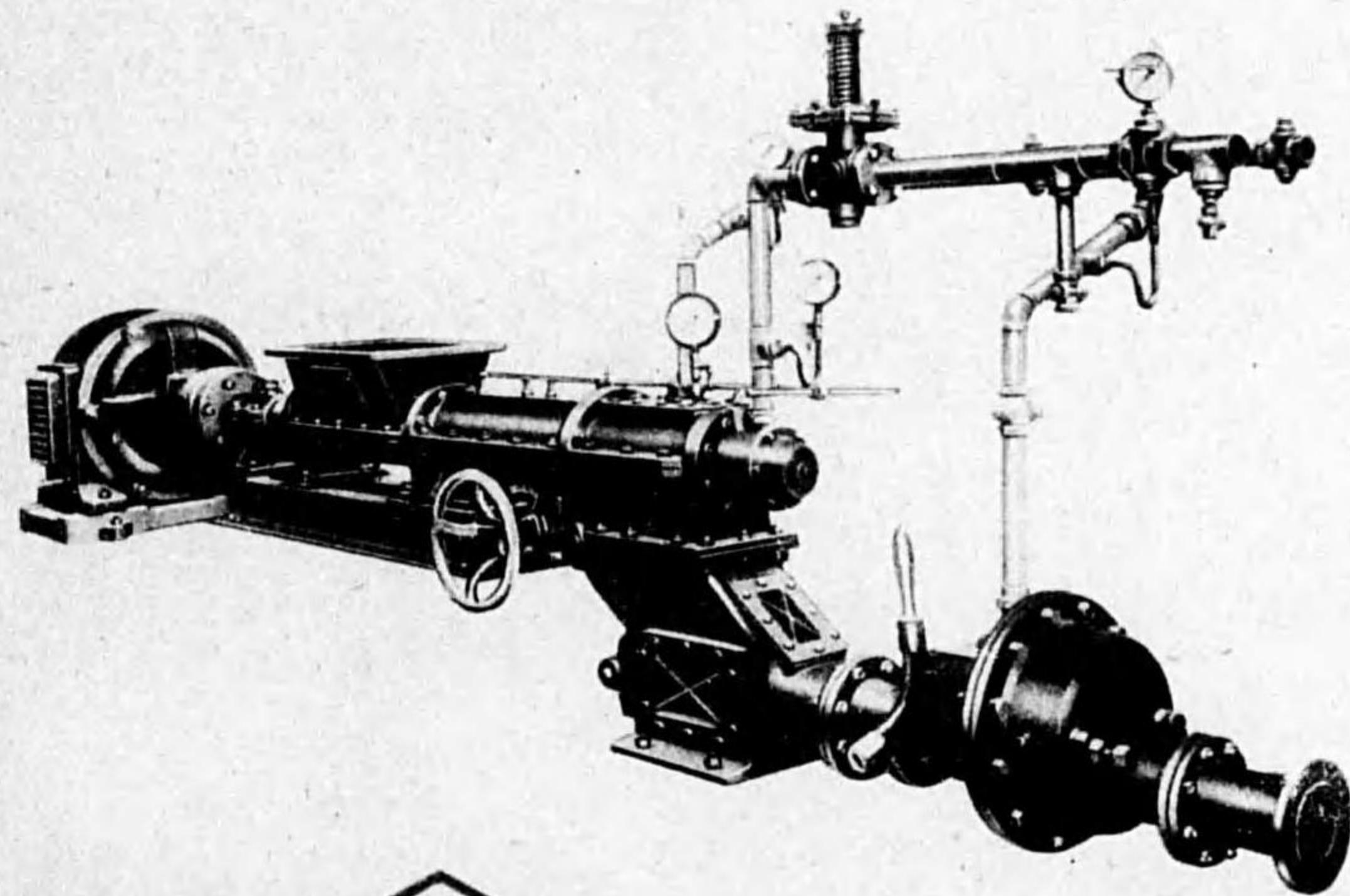

TKS

微粉炭
 アルミナ
 セメント

空氣輸送装置

東洋互業社

本社 東京市麹町區丸の内4階 電話丸ノ内(3048) 5375
 工場 東京市蒲田區古市町八番地 電話蒲田 5255

前三四

理研 コランダム研磨布



財團法人 理化學研究所創製

最高基準品

ロール・ベルト・ディスク
 ガネット研磨紙(和洋紙)
 各種耐水研磨紙
 各種研磨砂・アダマント

理研 コランダム株式会社

本社・東京市小石川区春日町一・電話小石川 5822 5823 3171 (9)
 出張所・大阪 名古屋 福岡
 工場・王子 足立 三河島 (群馬縣) 沼田

野川機械工業株式会社

製紙機、印刷機、縫紉機、織機、糸織機、製糖機、製粉機、製氷機、製菓機、製茶機、製薬機、製油機、製糖機、製粉機、製氷機、製菓機、製茶機、製薬機、製油機

本社及工場 東京営業所

電話 丸ノ内 (四六二八・四〇八七番)

電話 丸ノ内 (五四六八番)

電話 丸ノ内 (四六二八・四〇八七番)

電話 丸ノ内 (五四六八番)

航空工業に

切タツ。旋盤切削が最高

S.D. 六号最高高精密自動機

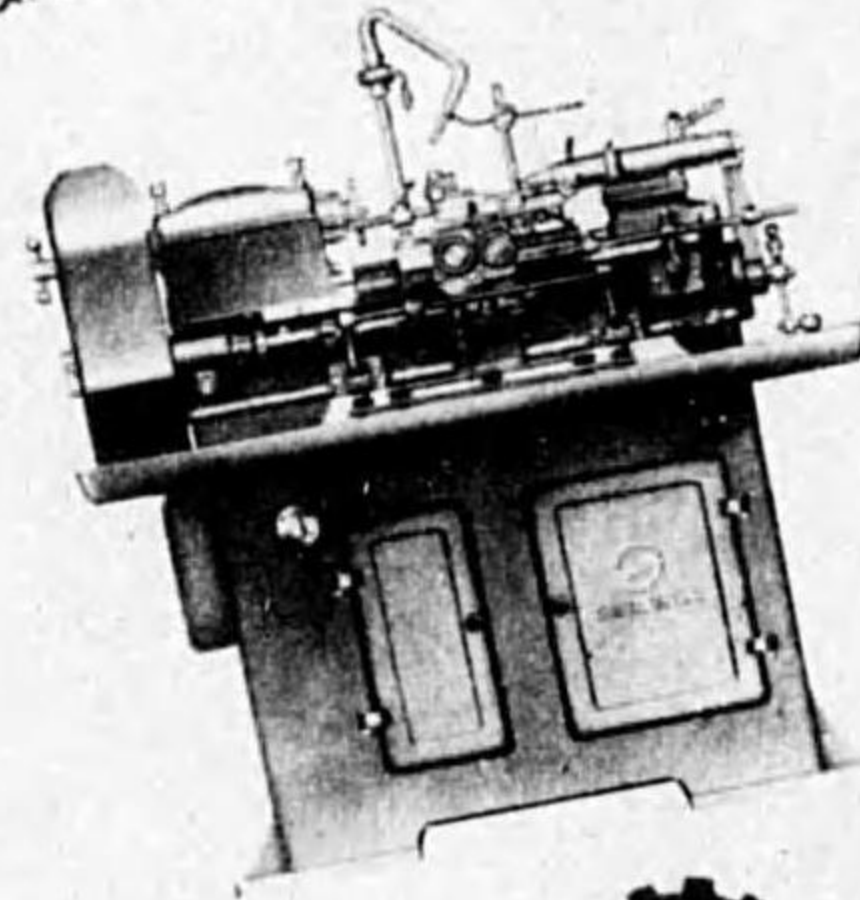

工作上に温度の伸縮修正装置を有す
変化及焼入による
(親板を誤差修正装置を有す)

SPALIER D.S. 四号ゼネ

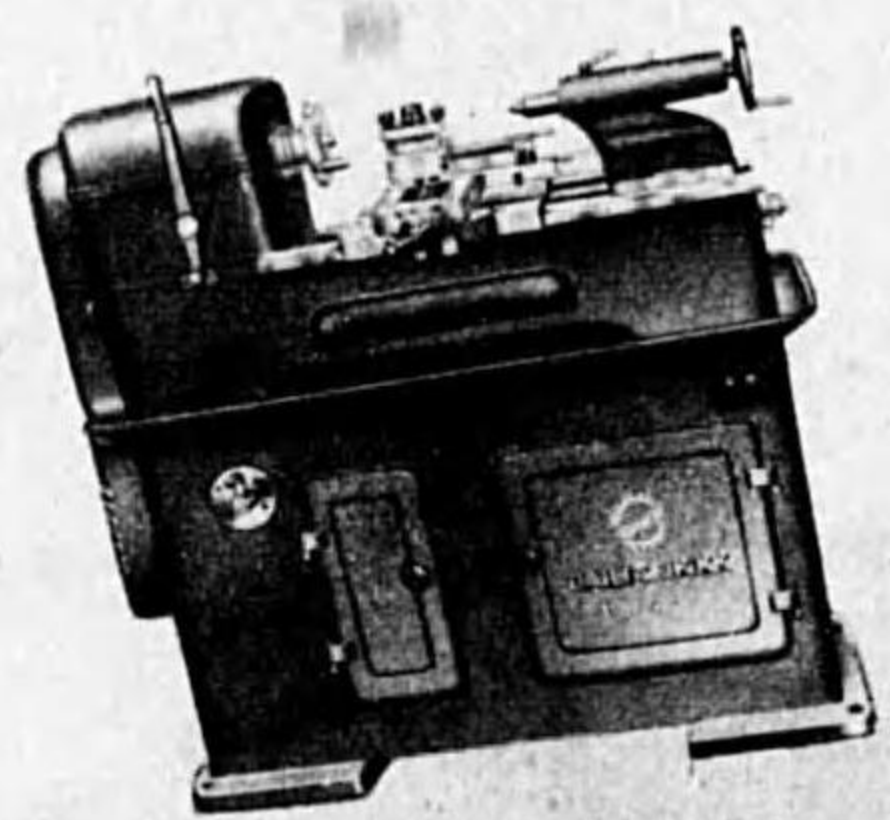

(親板を誤差修正装置を有す)

ネノ型最高精度精密が切

旋盤切削が最高精密二分千

各種ねが精密グランドタップねがスピンドルマイクロメーター

航空機工業に
電気工業に
自動車工業に

大榮精機株式会社

本社 京都市下京区東九條御堂町七五 電下八二一
東京出張所 東京市芝区田村町二ノ一内四ビル内 電銀路6715
大阪出張所 大阪市北区浪花町一三三 電銀路2831
名古屋出張所 名古屋南区道頓堀新町六丁目西六 電銀路2108

キムラの

精密互作機械

取

KAS型 80" ギアホツピングマシン (電動機直結)



KAE型 ベベルギヤゼネレーター (電動機直結)

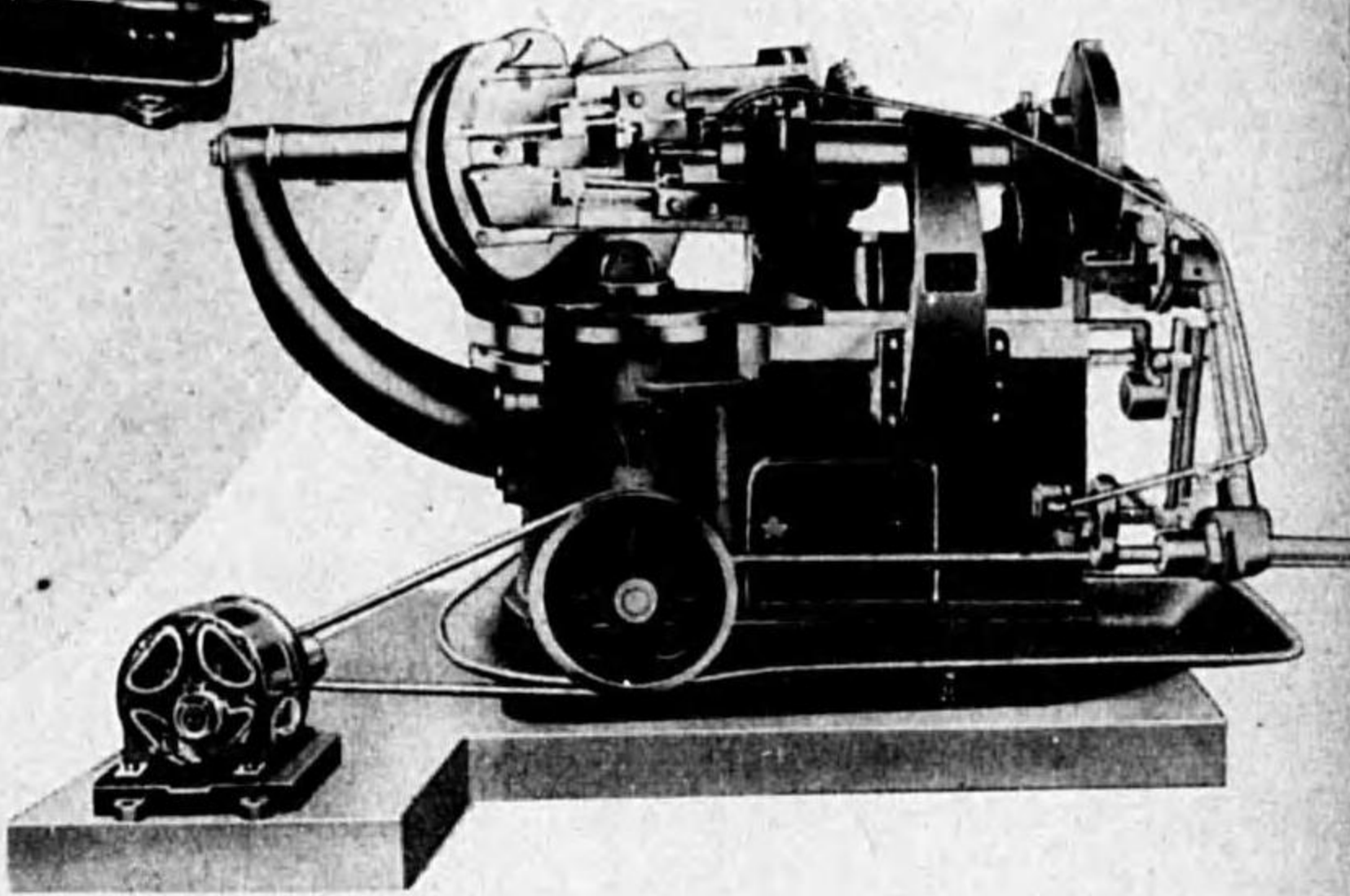

営業品目

ラジアルドリリングマシン
オープンサイドブレンナー
ユニバーサルミリング
バーアチカトル
ホルソナルホーリング
タニツトマシ
タレツトマシ
セッピングマシン
スロツチングマシン
正研旋面磨盤
各種歯切機
各種歯造機

キムラ機械株式会社

本社営業所
大阪市港區九條中通一丁目
電話西 ㊦ 3467・4081番

交流排氣扇小型 電動ポンプ
 電動送風機 特殊電動機
 (カタログ進呈乞御照会)



固定式電動送風機
 200W 100V 200V

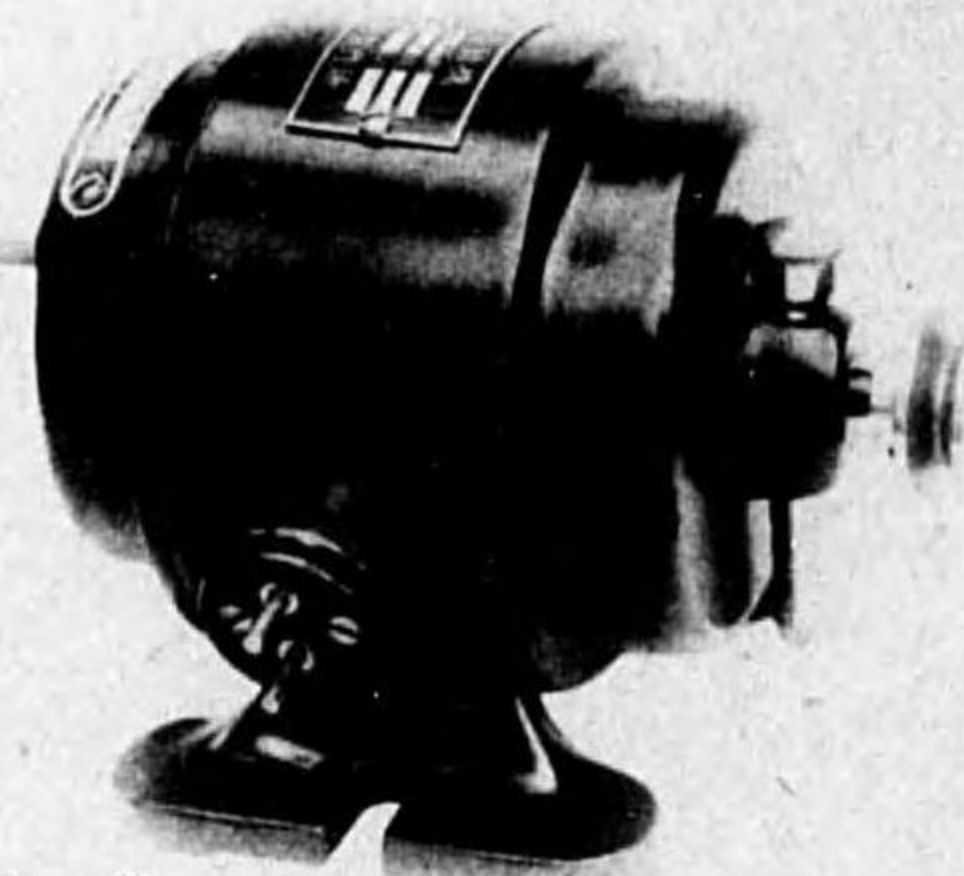

モーター
 1/20HP 1/25HP 1/30HP 1/40HP

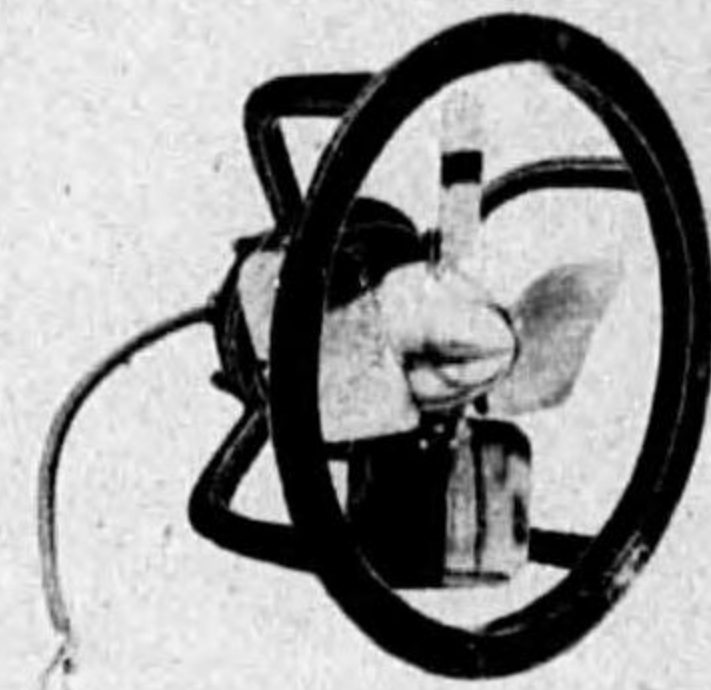

電動冷却扇
 1/20HP 1/25HP

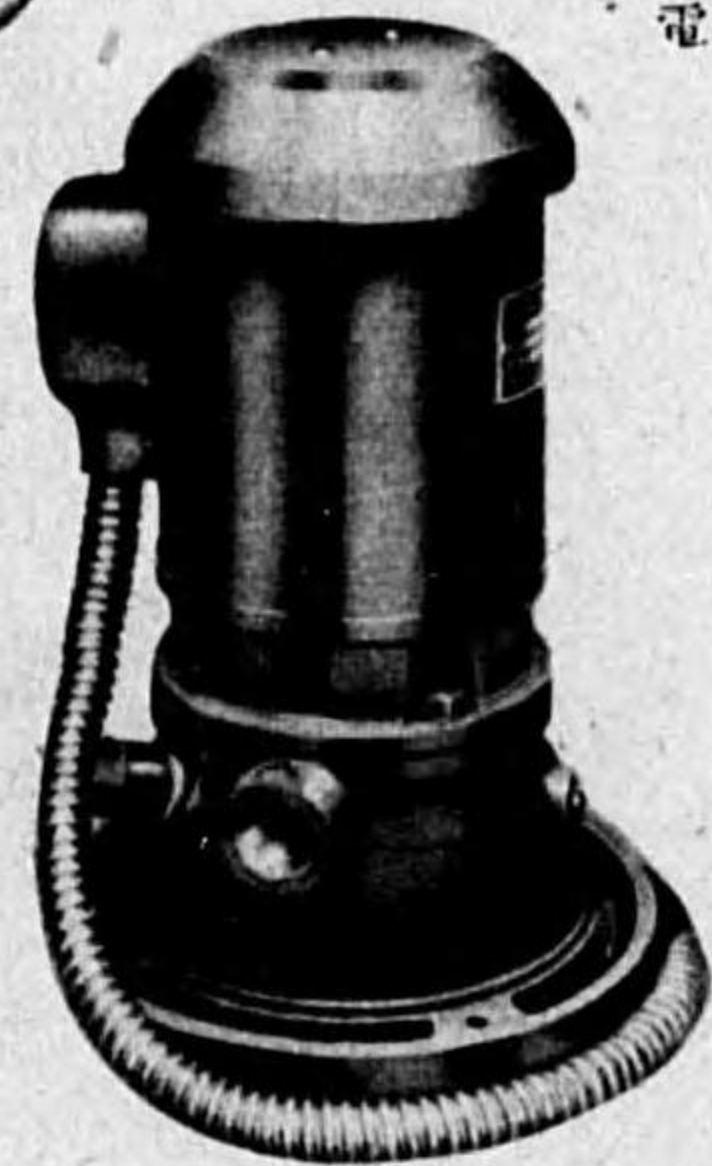

高級電動オイルポンプ
 1/4HP 1/6HP



携帯用電気ブローワー
 200W 100V 200V

石田製作所

東京市蒲田區新宿町一四八一番地
 電話蒲田四九六〇番



鑛山機械

金鋳選鋳並製鍊プラント 鉛及亜鉛製鍊プラント
 銅及硫化鋳製鍊プラント 硫黄蒸気製鍊プラント

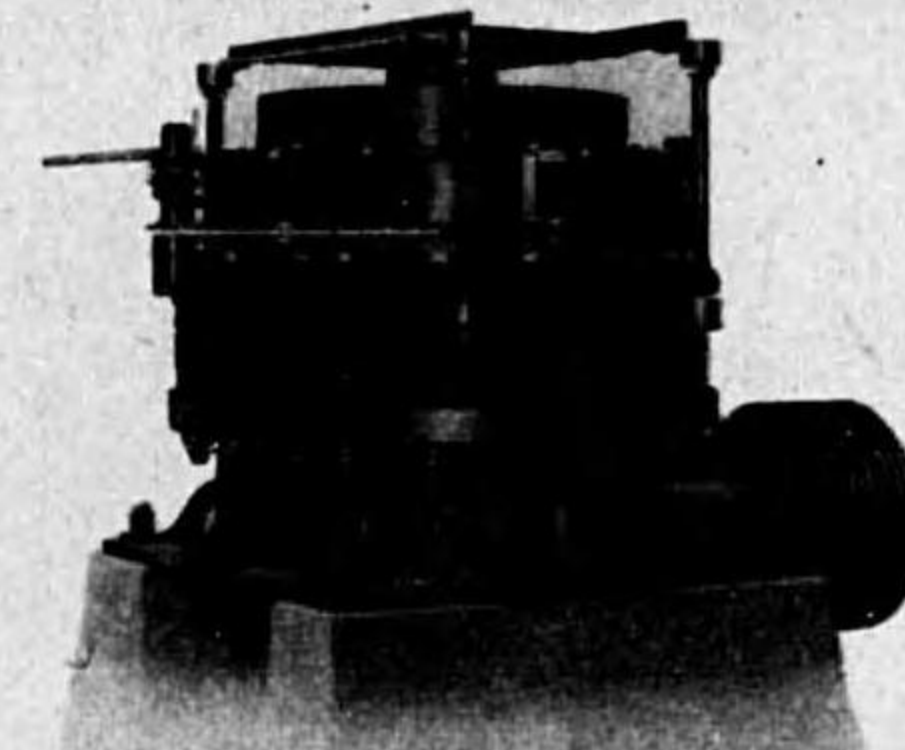

コーンクラツシャー

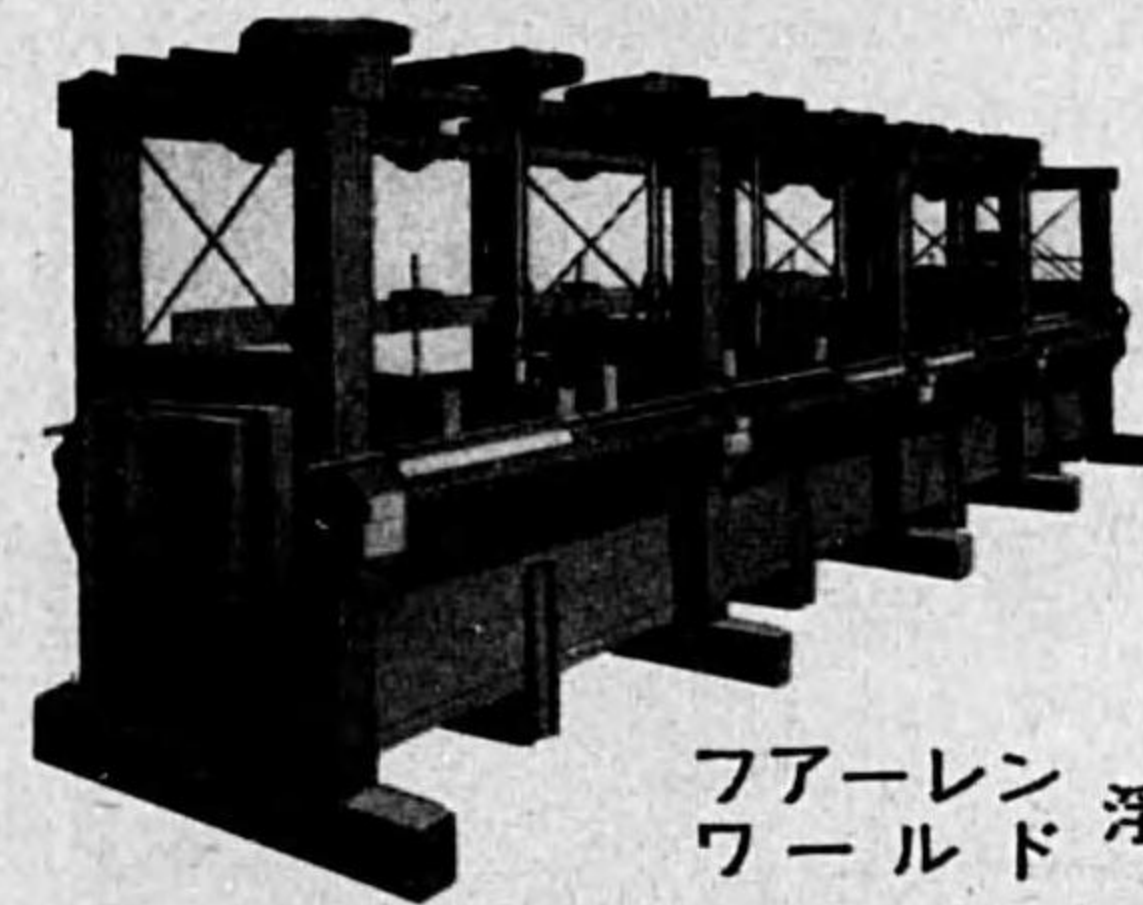

フェアレン
 ワールド 浮游選鑛機

株式會社東京化鑛機製作所

本社 東京市江戸川區東小松川四ノ一九一九
 及工場 電話城東 0935・江戸川 0014

明泰社會資合

東亞6呎強力精密旋盤
電動機直結型

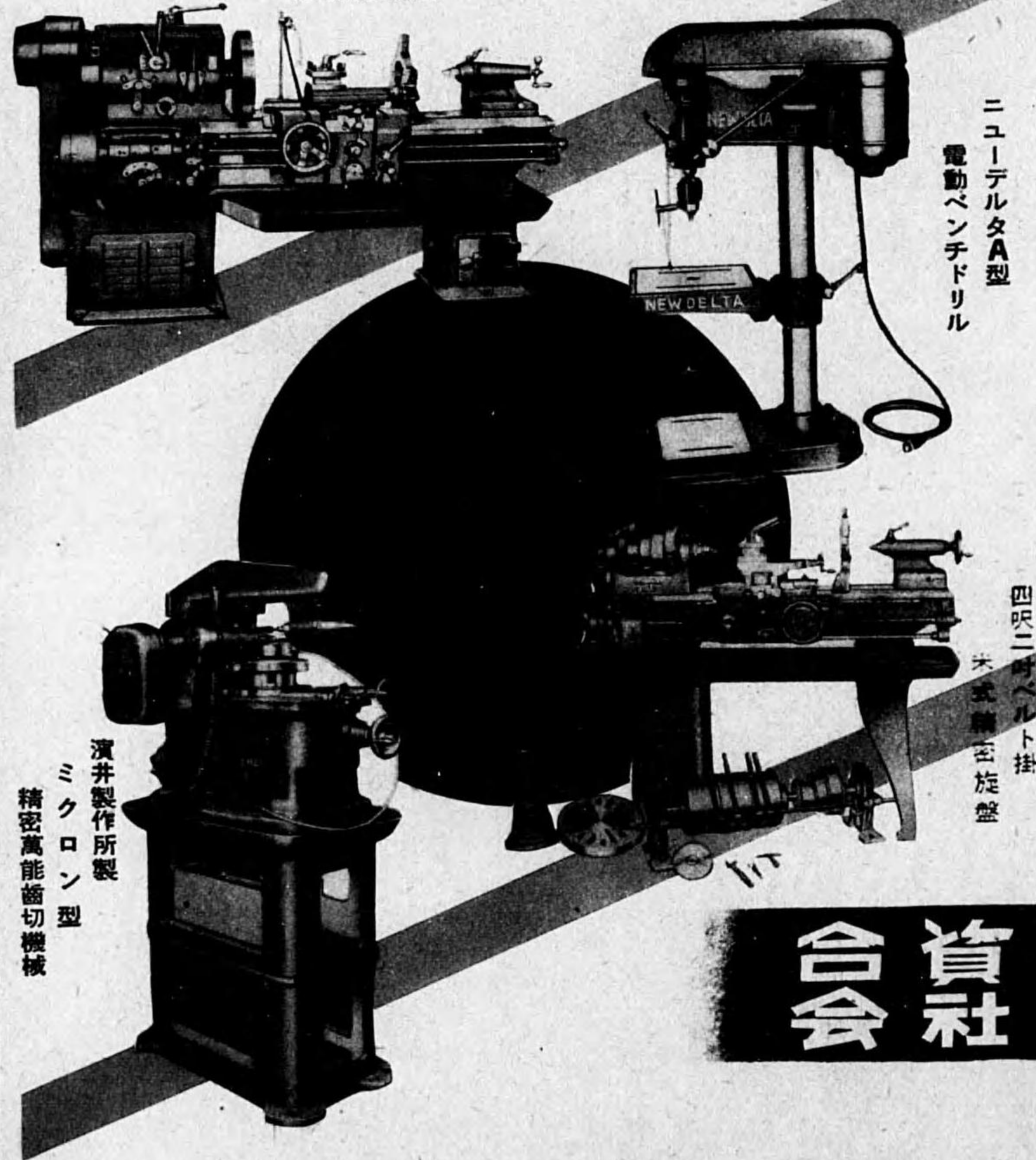

ニューデルタA型
電動ペンチドリル

四呎二吋ベルト掛
米式精密旋盤

濱井製作所製
ミクロン型
精密萬能齒切機械

資合

會商



G-S彫刻機械

高速度ねぢ立盤

シヨウ
硬度計

N·R·W硬度試験機
(ロックウエル硬度指示)
第二號型

フリネル
T·O·P硬度試験機

會商明泰

東京市京橋區銀座二丁目三番地 電話 京橋代表 4155-9 番
 大阪市西區北堀江御池通り一ノ三 電話 新町長 4508 番
 京城府黄金町一丁目一一八番地 電話 本局長 3301 番
 新京興安大路三二五番地 電話 本局長 2783 番

標商錄登



資本金 四千百貳拾五萬圓

目 種 品 製	
各種板硝子	各色硝子
各種板硝子	安硝子
各種板硝子	硝子
各種板硝子	苛性ソーダ
各種板硝子	純無水炭酸ソーダ
各種板硝子	重炭酸ソーダ
各種板硝子	セスキ炭酸ソーダ
各種板硝子	鹽化カルシウム
各種板硝子	耐火煉瓦
各種板硝子	電熱鑄造耐火煉瓦

創業明治四十年九月

本

旭硝子株式會社

電話丸ノ内(代)番號三三二八五五

所驗試及場工

尼崎工場、兵庫縣、福岡縣、兵庫縣、橫濱市、伊保工場、鶴見工場、牧山工場、兵庫縣、橫濱市、兵庫縣、橫濱市、伊保區

所張出及店支

東京支店、大阪支店、門司支店、名古屋支店、小樽支店、京城出張所、東京市京橋區京橋二ノ四、電話京橋三〇一三二〇五、大阪市東區道修町四ノ七、電話北濱六五六一六五六、門司市棧橋通二八二二二八二、電話門司二八二二二八二、名古屋市中區廣小路通七ノ二、電話本局一六九七一六九二、小樽市南濱町一ノ四、電話小樽一四〇三三六六、京城府南大門通五ノ二、電話本局三六六一九五

工業窯爐

石炭爐、瓦斯爐、重油爐
瓦斯發生爐、大築式ストーカー

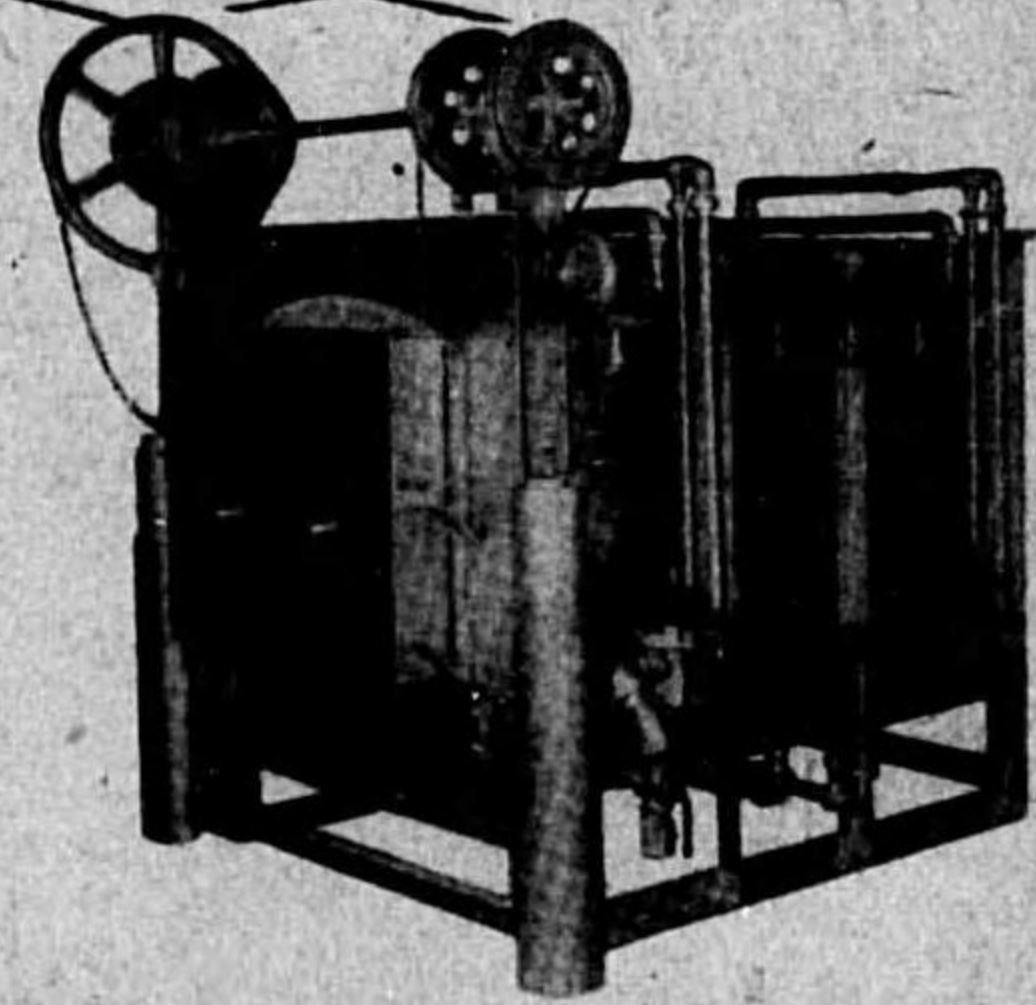
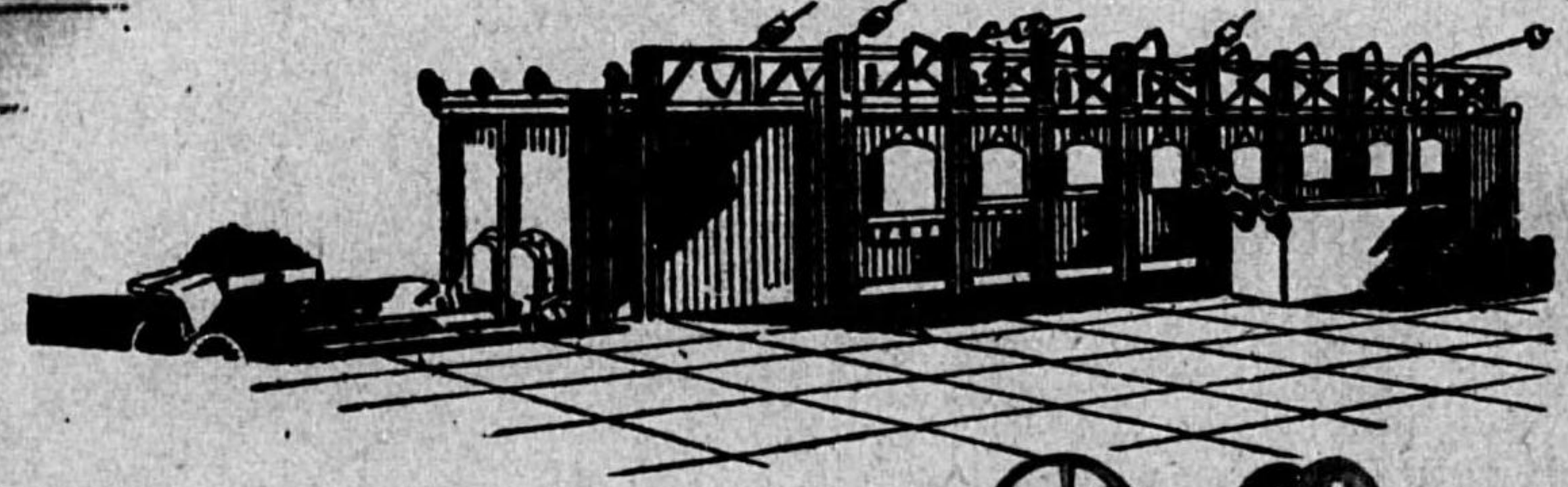

大築式瓦斯加熱爐

製作概目

加熱爐、燒鈍爐、熱處理爐
型乾燥爐、焙燒爐、築爐工
事、設計製圖、耐火煉瓦

大阪築爐工業所

電話丸ノ内(代)番號三三二八五五
電話丸ノ内(代)番號三三二八五五
電話丸ノ内(代)番號三三二八五五

化學工業機械の權威

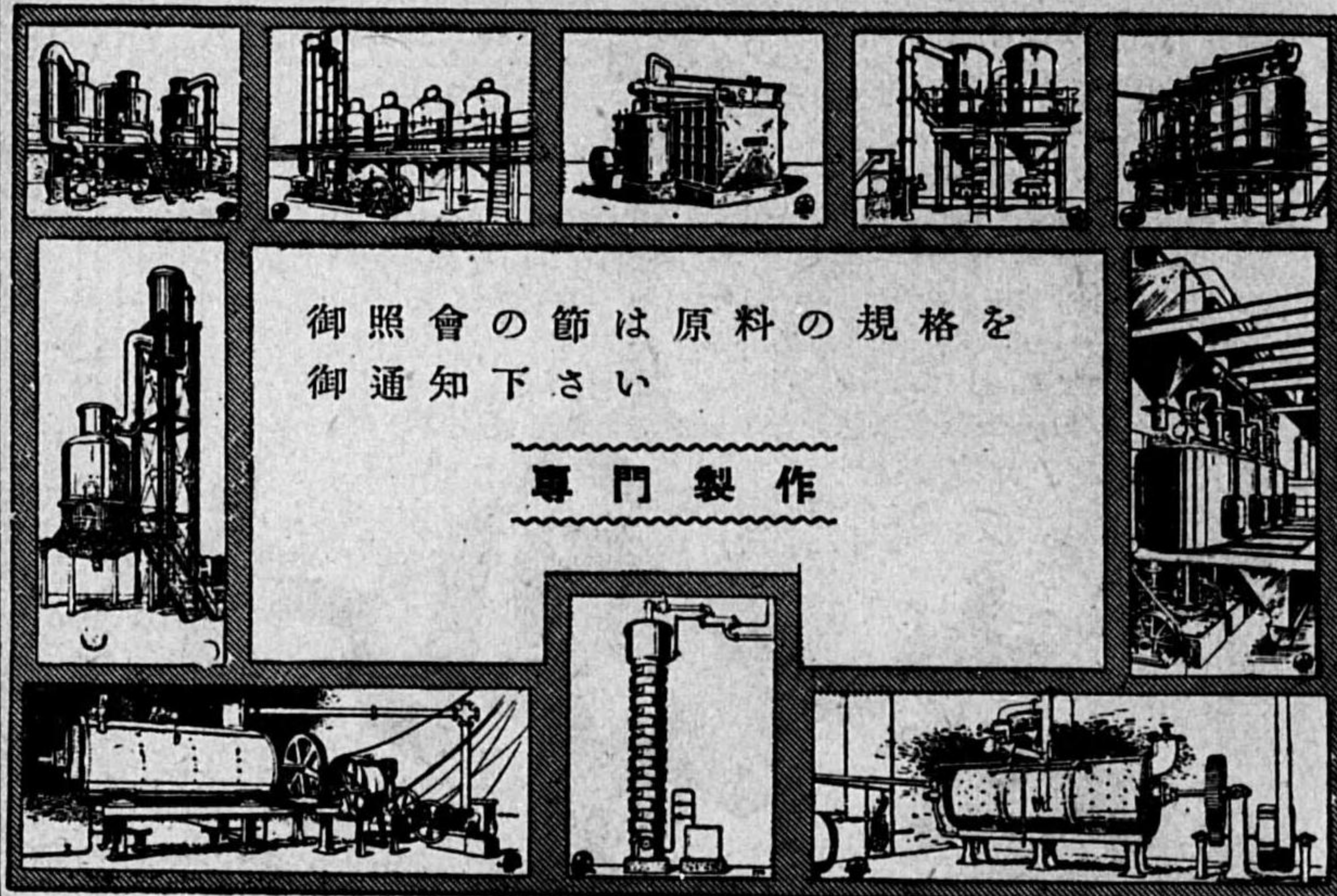

御照會の節は原料の規格を
御通知下さい

専門製作

製作販賣課目

工業機械設計製作	鐵塔輸送機其他特殊	耐酸用各機械、鐵槽	壓濾機、磁器製並ニ	濾過機、遠心分離機	乾燥、真空ポンプ、真空	製油、製糖用、真空蒸溜	諸機械、化粧品、塗料	食料品、製劑製造用	化學、製藥、石鹼
----------	-----------	-----------	-----------	-----------	-------------	-------------	------------	-----------	----------

日本藥業機械合資會社

東京市本所區龜澤町二丁目五番地
電話墨田(74)三六五〇番・五五〇七番
工場東京市江戸川區東小松川二ノ二五九一
電話本所(73)二二四一番
電話江戸川 二八四番

拔物・押物・スプリング

如何ナル難物モ型ヨリ.....組立ニ至ル迄
責任ヲ以テ而モ安價ニ製作シ御満足ヲ誓フ

自動車部分品

鑛山船舶用附屬品・紡績織布機械附屬品
オートバイ附屬品・ミシン機械附屬品
飛行機附屬品・發動機部分品
汽車電車附屬品・金屬雜貨各國輸出品
建築金具農具用品・電機=關スル一般ノ附屬品
ブローチングマシン及センターレースグラインダー加工

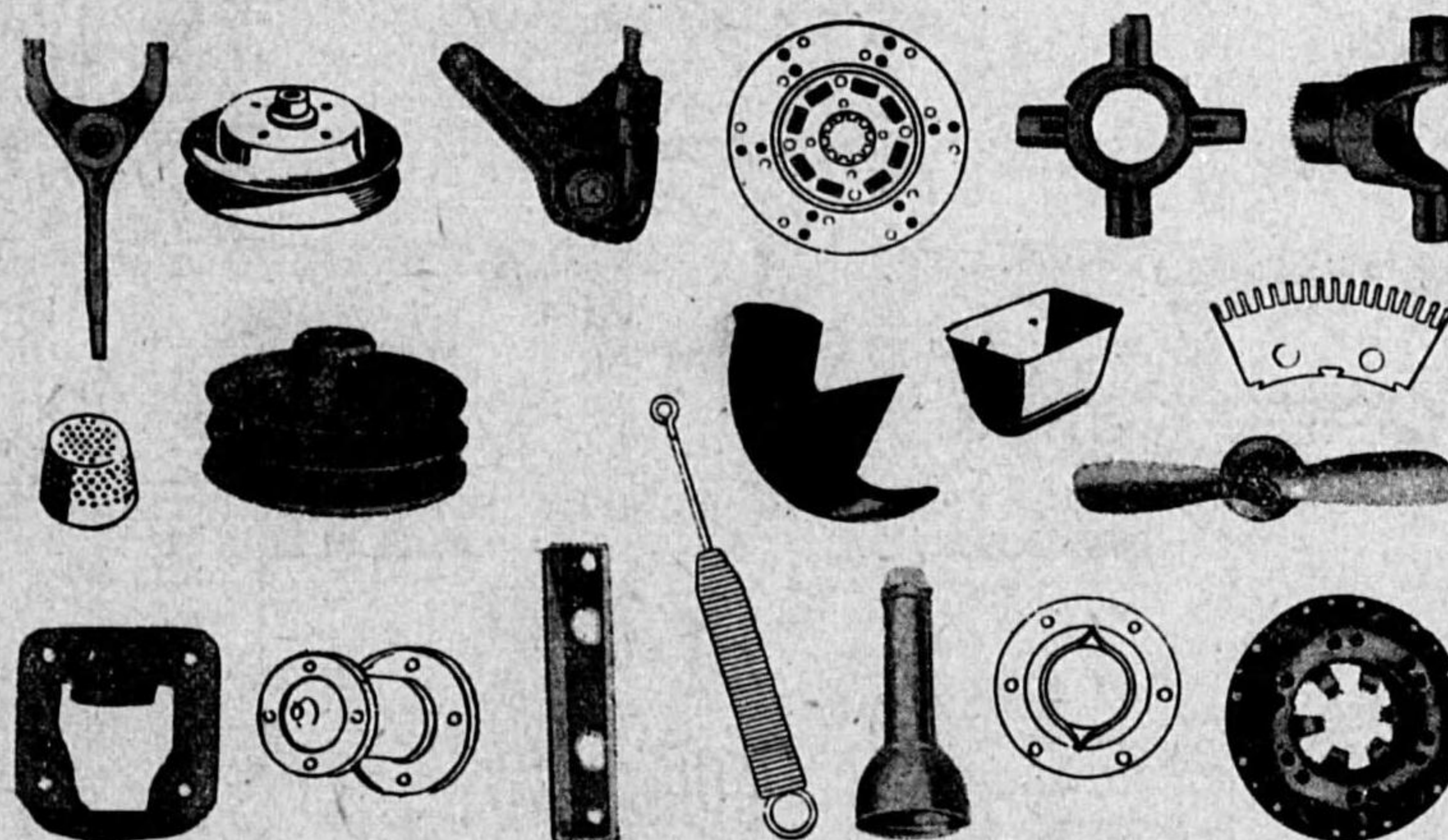

PATENT フイベルト・ブーリ・クラッチハブ
足立式クラッチ板(緩衝裝置)



熱心と誠意

仕事に生る

大阪金屬工業所

大阪市東成區中川町一丁目一八番地
電話天王寺(77)五一二八番・九二〇九番
振替大阪一六七七二番 受信略號オサカダイキンコウキョウ



各種モーターサイレン

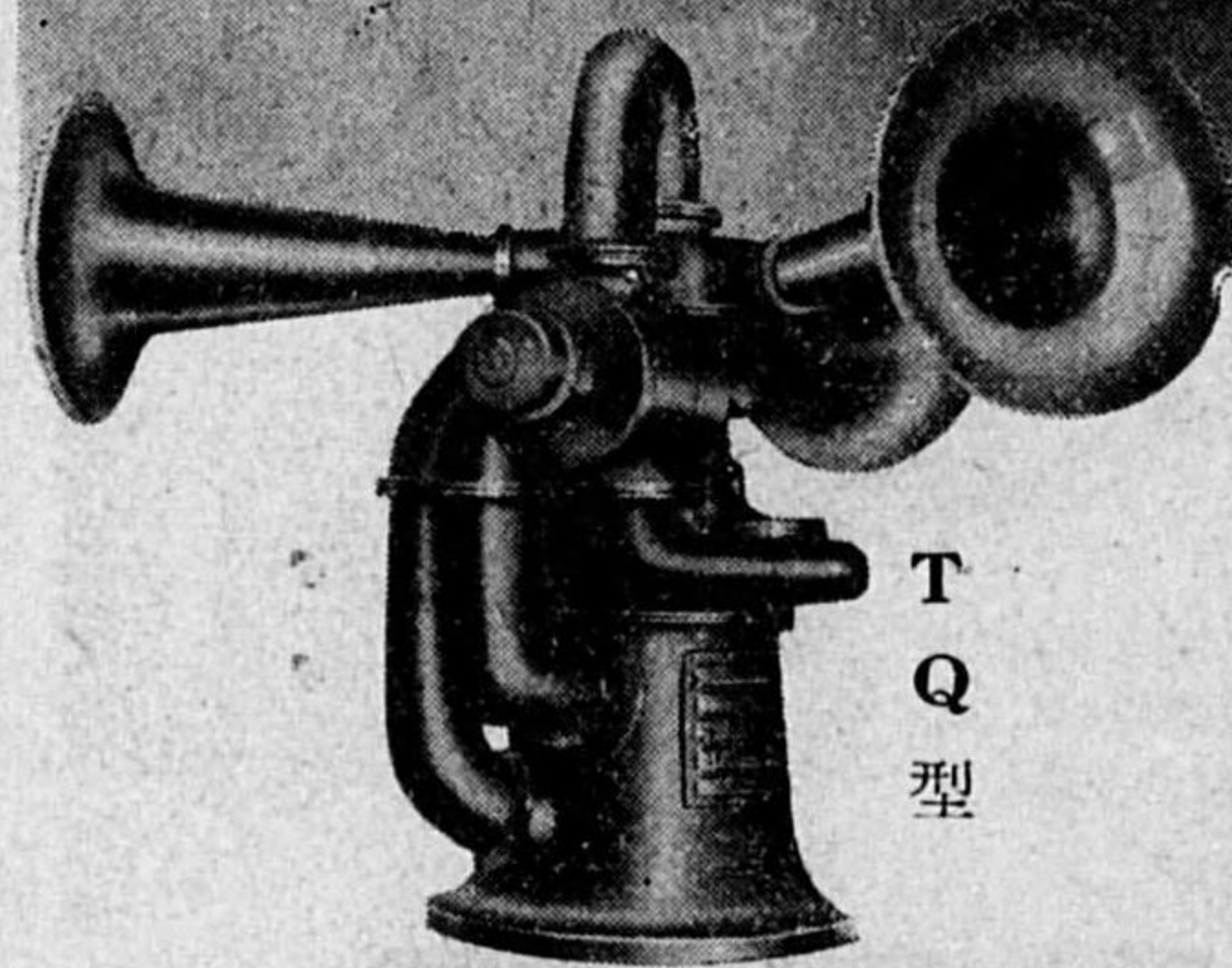
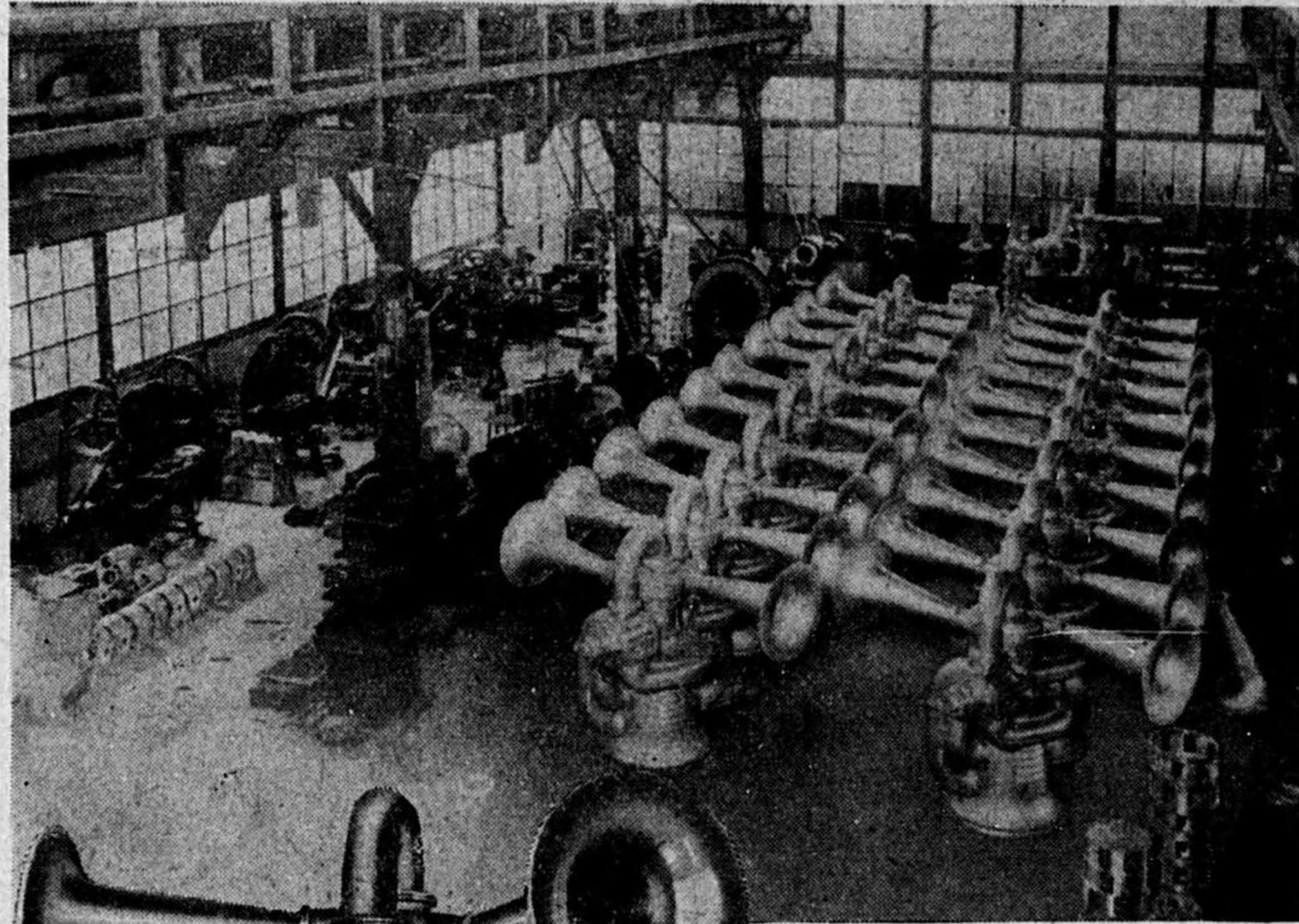

T
Q
型

型 録 進 呈

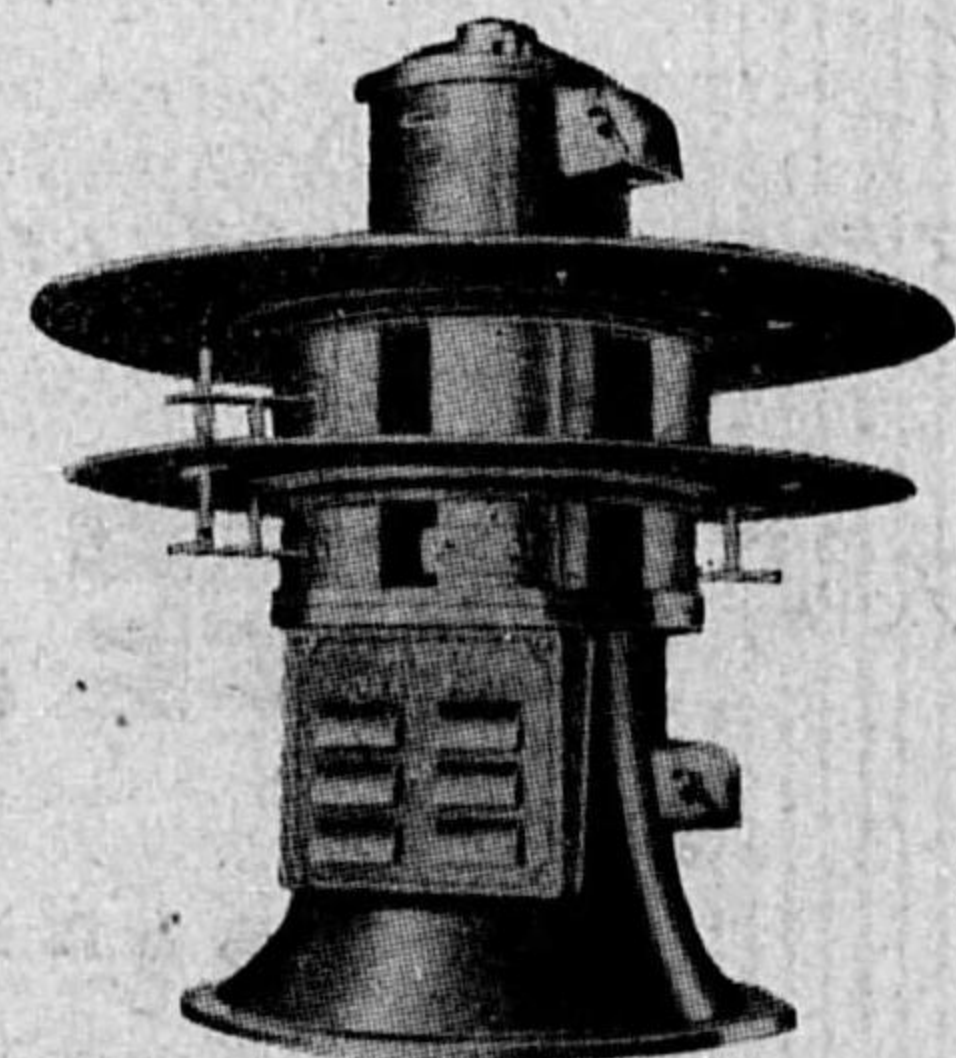

V
Q
型

B
W
型

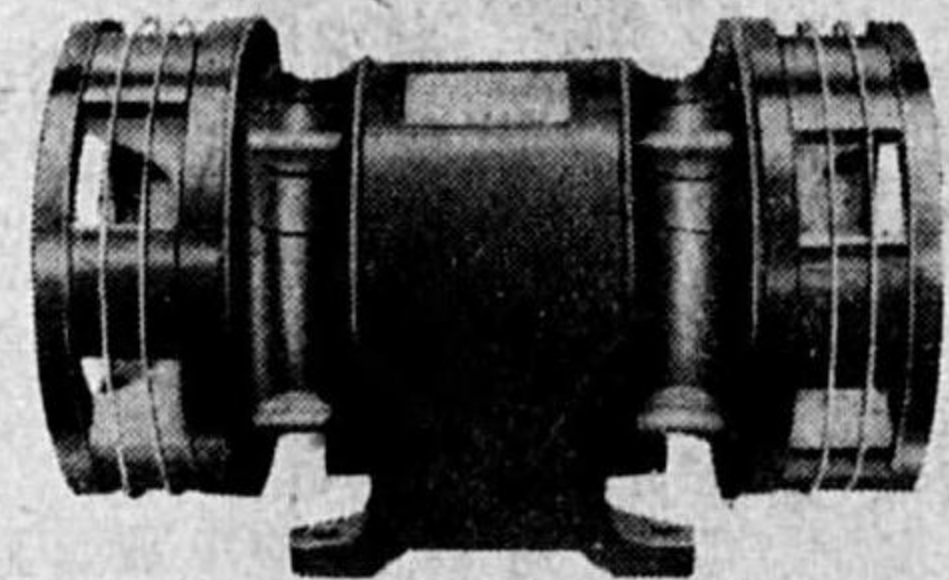

阪 國 電 機 製 作 所

西宮市津門大塚町 電話西宮五〇七〇番

前
五



各官衙・大曾社
御指定

天 正 金 堂

艦船、電機諸機械用
精密目盛、標示板

合 名 社 天 正 金 堂

大阪市西淀川区塚本町七五二
電話北六二六番 振替大阪三三三六三

前
四

青寫眞より第二原圖(フィルム)を複製するに最適の 鈴鹿式完全真空枠

本機は青寫眞及び陽畫寫眞等よりトレースを爲さずして直接にフィルムに焼付け完全なる第二原圖を作成するものなり。

特長(1) 原圖の青寫眞より第二原圖のフィルムに焼付ける場合に其の表面を密着させる爲にガラス面とゴム板の間に之等を合せて押へ此の内側の空氣を抜き取り真空となす装置なり(真空になす時間30秒)

(2) 真空に爲したる後に電球を點火す、焼付時間約30秒

(3) 出来上り第二原圖は一般の青寫眞焼付機にて連続的に焼付け得、

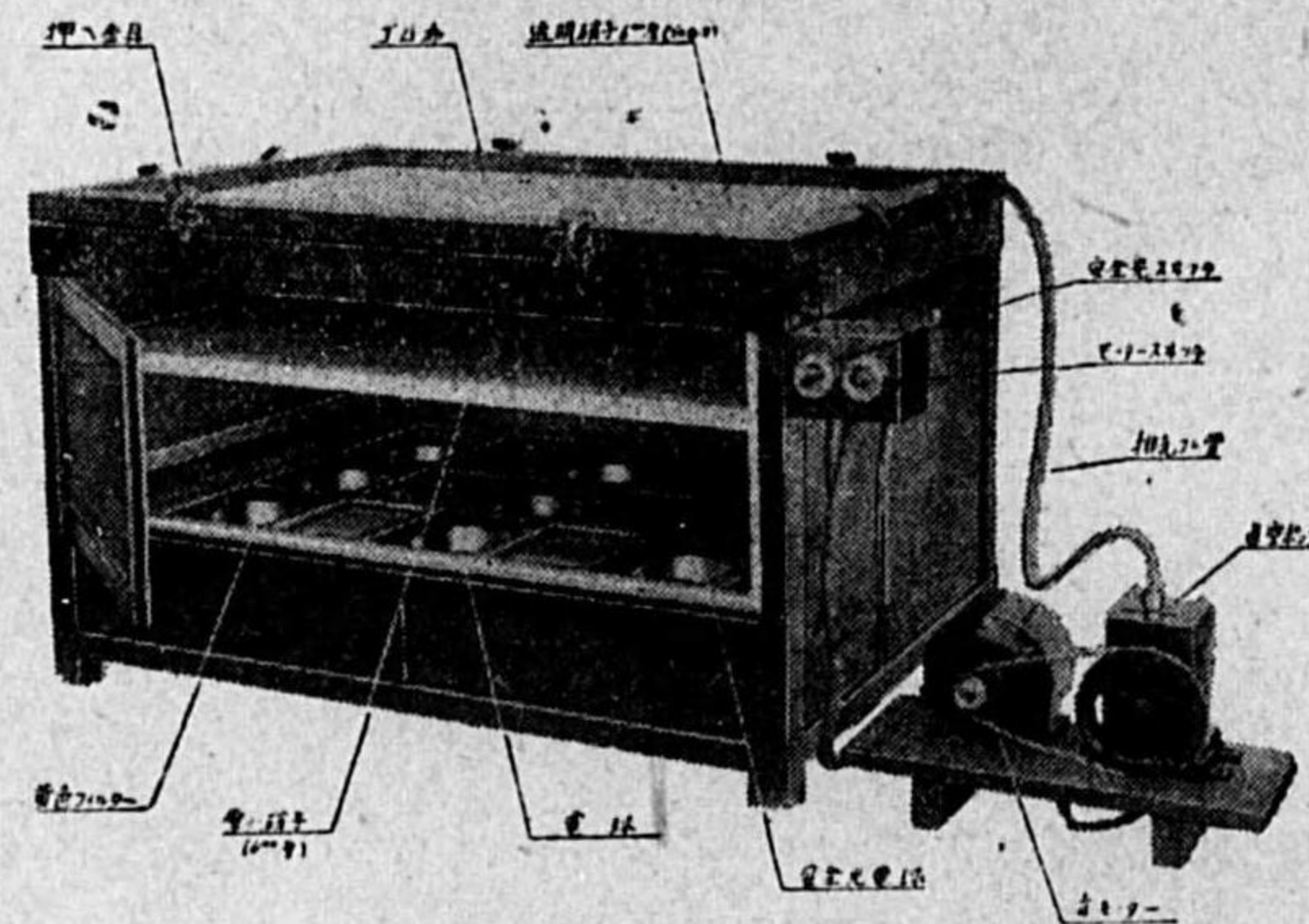

電球電源 100ボルト
個數100ワット8個
〃 30ワット1個(中央)
ポンプ用モーター
電源 220ボルト
個數 1個
馬力 1/4馬力
容積高サ 2尺85
幅 4.7
奥行 3.7
重量約 50貫

大阪 鈴鹿工務所 東京

本店 大阪市此花區玉川町三丁目七十一番地
電話福島 0012・661・662・3161番
支店 東京市芝區田村町六丁目 電話芝 3330番
小倉市大門七十四番地 電話小倉 1483番
工場 大阪市西淀川區佃町 電話福島 2901番

アークノ水銀使用 鈴鹿式青寫眞焼付機

本機の發光管は石英製にて單にスイッチの開閉に依り、高壓高燭光を發す。

1. 發光管を自由に然も即時に點滅する事を得
2. 彼のアーク灯の如く煩雜なる操作の必要なく、例へば A. グローブ掃除及破損の際の取り換へ B. カーボンの取替 C. 操作中アーク灯の光力不均等

3. 光力はアーク灯より非常に強大なるが故に
4. 焼付速度青寫眞にて毎時230米
5. 發光の生命1200時間以上6000時間
6. 高速度を以て焼付を行ふ事を得従つて能率上衛生上經濟上絶対に他の追従を許さぬ

以上の如く優秀なるは世界に其の類を見ぬ特許機械であります。

今後青寫眞機械御設備の場合には是非本機を御指定あると同時に御使用中の青寫眞機械も至極簡単に此のアークノ水銀發光管と御取替出来ます故是非御用命の程御願致します。

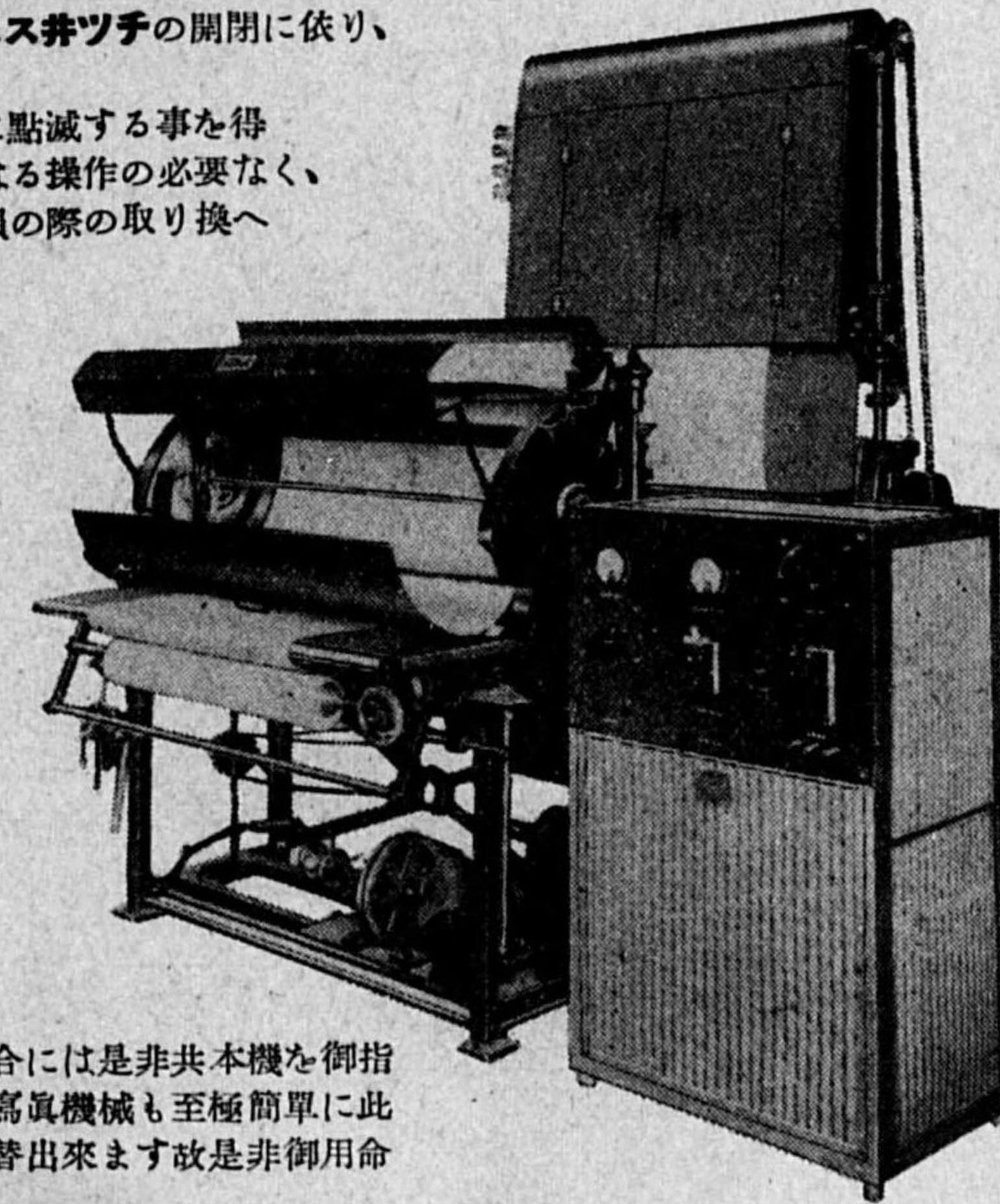

大阪 鈴鹿工務所 東京

本店 大阪市此花區玉川町三丁目七十一番地
電話福島 0012・661・662・3161番
支店 東京市芝區田村町六丁目 電話芝 3330番
小倉市大門七十四番地 電話小倉 1483番
工場 大阪市西淀川區佃町 電話福島 2901番

高級工作機械

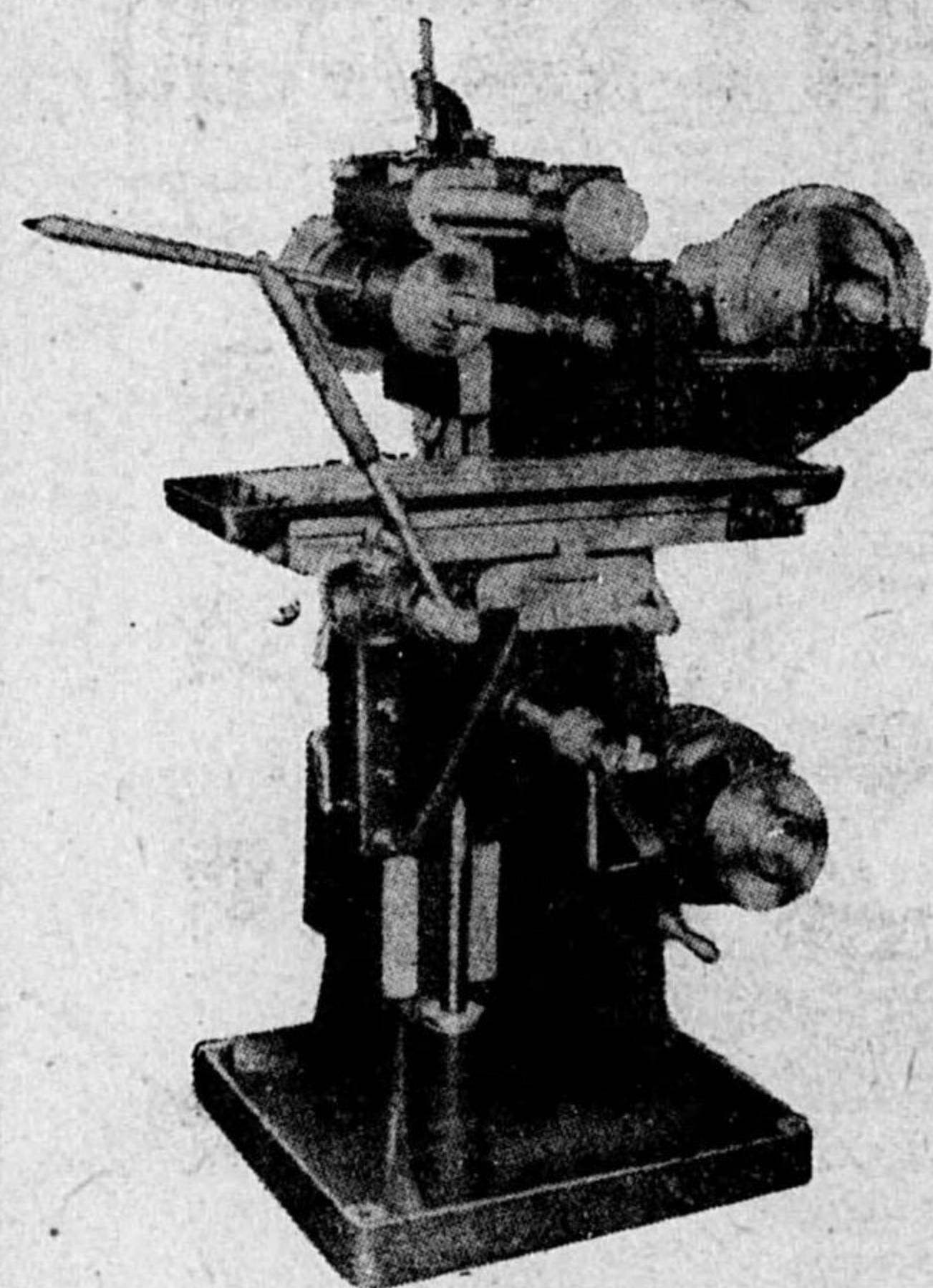

本社
 大阪市南區谷町六丁目四六地
 電話南三三二二、九五七一
 大阪南區谷町六丁目一六地
 電話南五〇八七、九二三八

東亞造機工作株式會社

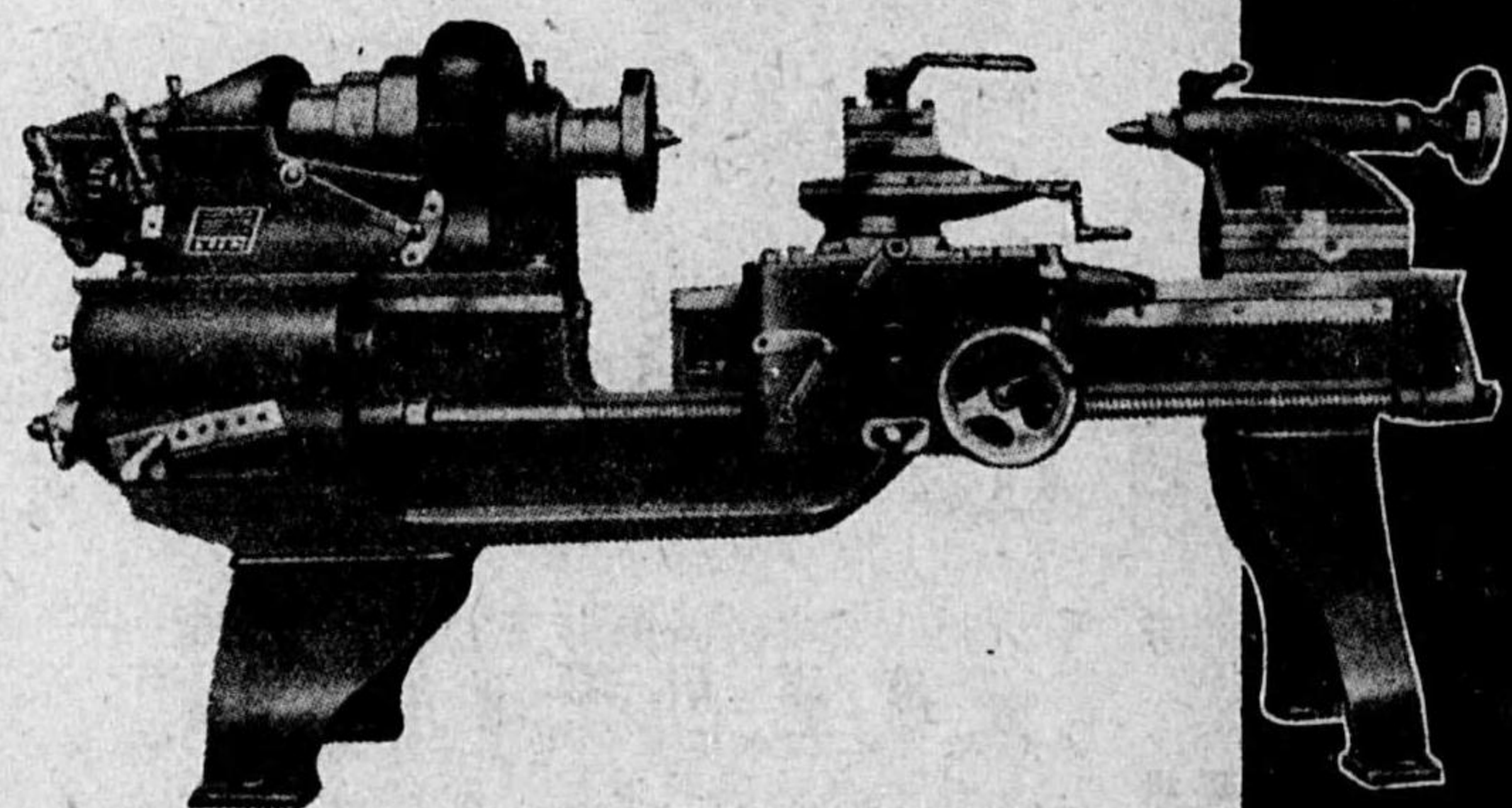

トアイト 製品

高級研削砥石各種



製造販賣



東亞製砥工業株式會社

營業所 神戸市葺合區磯上通六丁目一五七・電話葺合 6189・7349
 本社・工場 兵庫縣武庫郡本山村中野字上八九・電話御影 3688
 大阪出張所 大阪市此花區上福島中三丁目福ビル電話福島①1628・1641・1825

出張所 東京研磨材工業所
 東京 東京市芝區赤羽町四番地 電話三田 758・3440・3441番
 横濱 横濱市神奈川區高島町一ノ一 電話神奈川 3875番
 名古屋 名古屋市中川區八熊通一ノ一四 電話南 3476番

日満專賣特許光源装置付

青寫眞焼付機

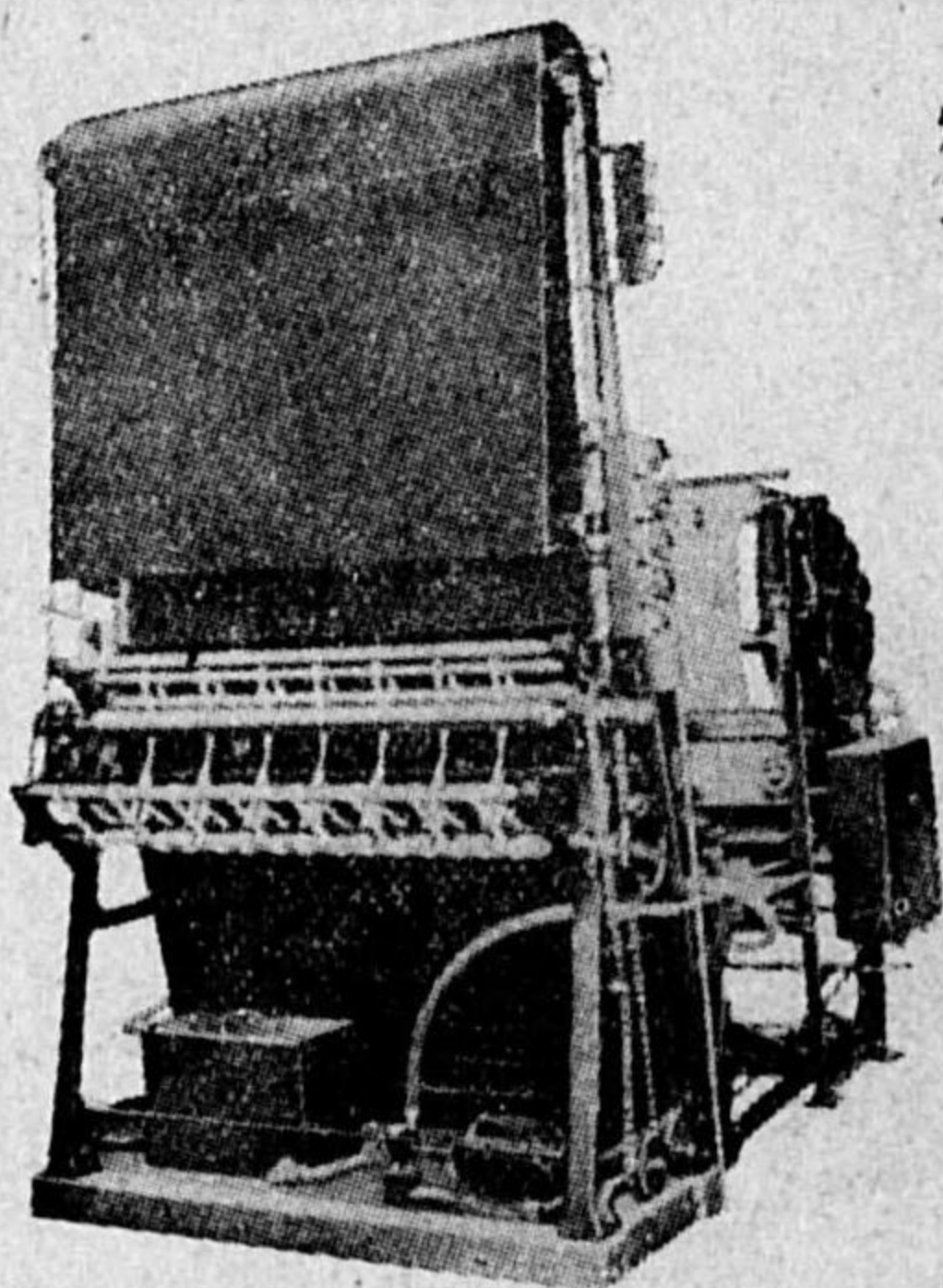

「カタログ
呈上」

焼付速度毎時 (青寫眞)
焼付水洗乾燥の工程を経て後方に巻き
取らる

最高	350M
最低	5M
適当	100M
焼付巾	110CM
床上面積	1.460×2.065M
所要面積	巾 焼付機 1.710
	巾 水洗機 1.740
	奥行き 2.485
	焼付機高さ 1.690

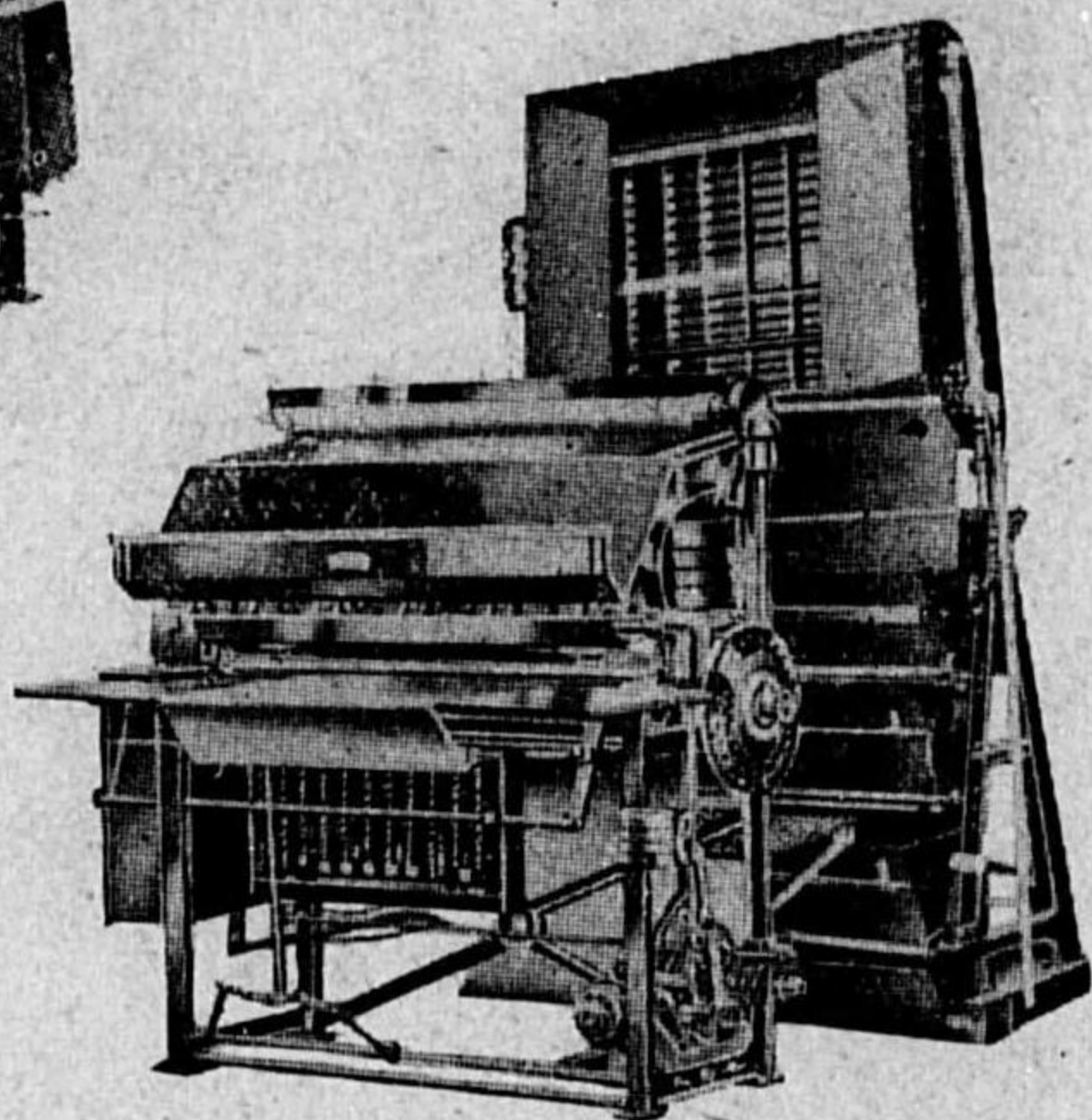

青寫眞焼付機械・製圖用紙用品
青寫眞感光紙・製造發賣元

株式会社 黒住青寫眞工務所

大阪市北区中崎町・電話豊崎1937番

東京・名古屋・京都・大阪・神戸

前
一
一

各種高級定盤 リード型瓦斯管捻子型

精密ストレートエッチ
榊型ブロック
Vブロック
ボルトクリツパ

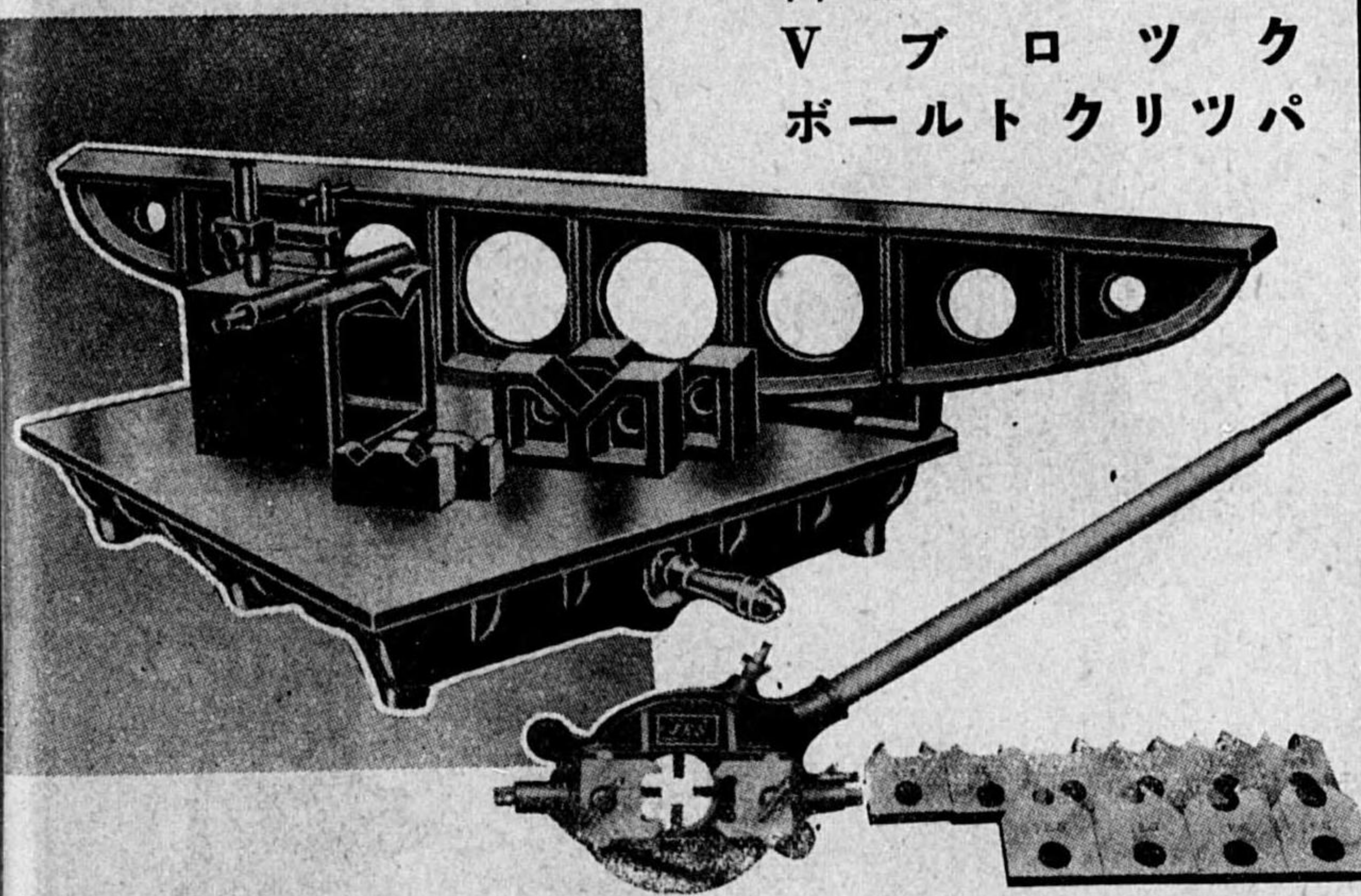

大阪精密工機製作所

營業所 大阪市東成區神路町三丁目一六番地
電話 東 七八二二番 八二四五番
機械工場 大阪市東成區神路町三丁目一六番地
仕上工場 大阪市東成區神路町三丁目二番地

前
一
〇

甲南モリブデン 高速度鋼金切鋸刃



セグメント・コールドソー

MSK
金切帶鋸

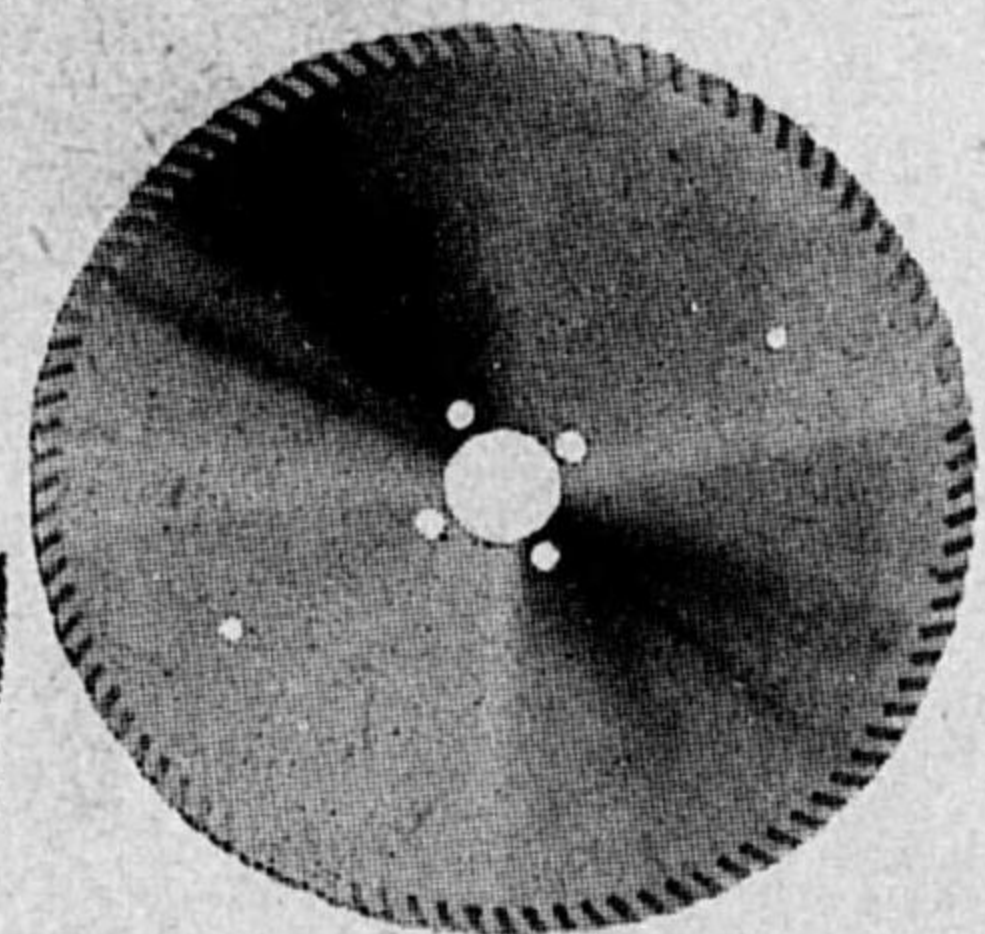
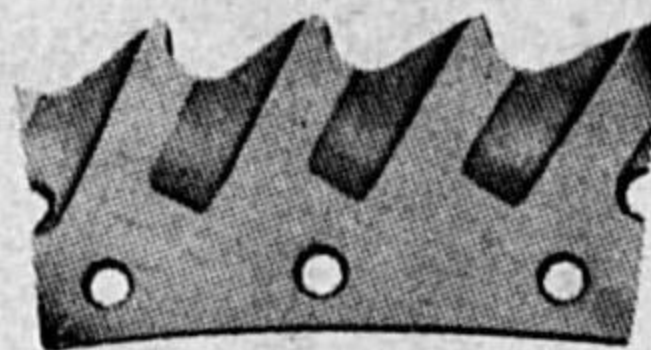

甲南鋼材工具製作所

營業所 前田製鋸商會

兵庫縣武庫郡本山村北畑
電話御影 4027・7989番

前
三

MSK 高速度金切圓鋸盤

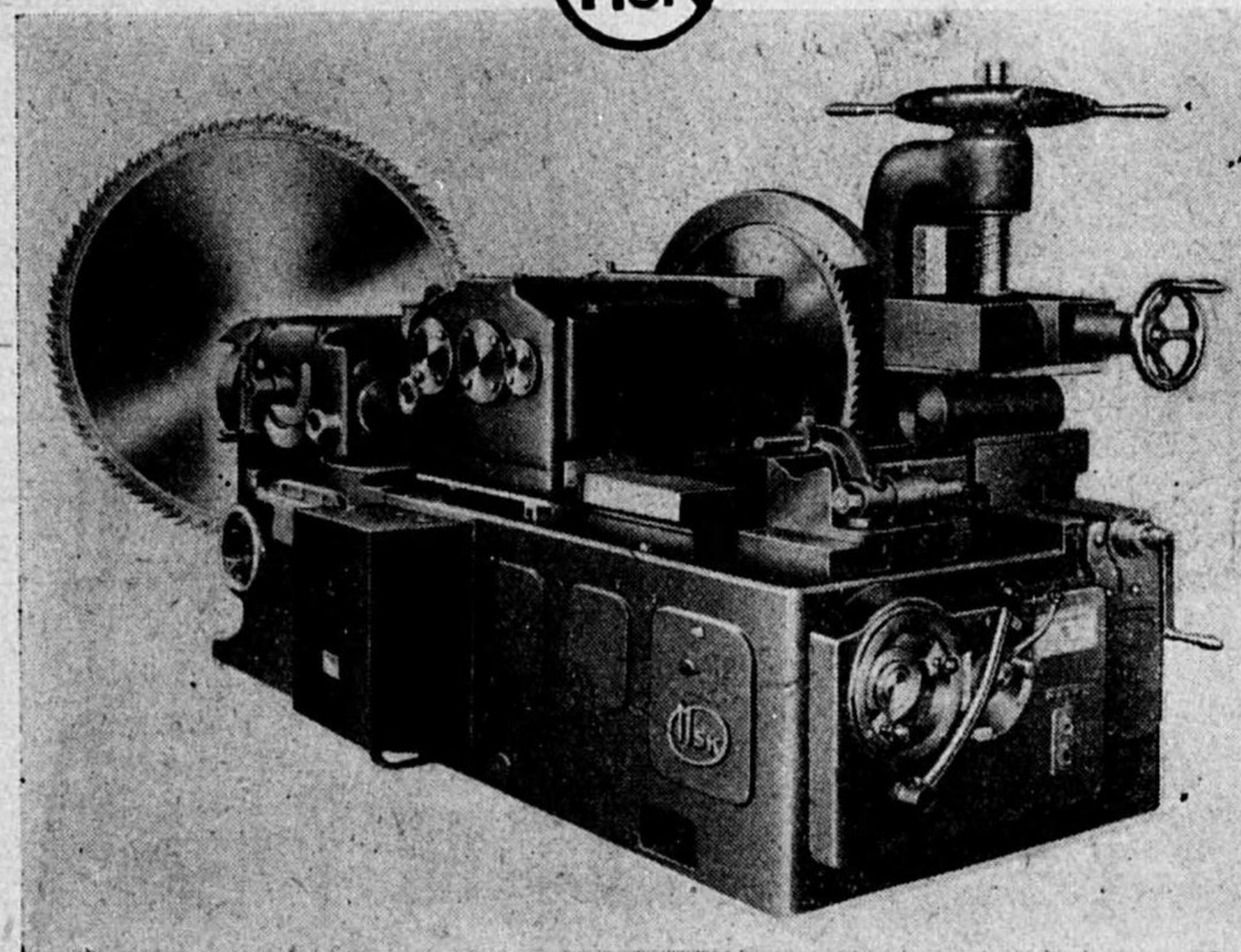

MA型金切圓鋸盤 (セグメント・コールド・ソー使用)

甲南鋼材工具製作所造機工場

營業所 前田製鋸商會

兵庫縣武庫郡本山村北畑
電話御影 4027・7989番

前
三

超強力型・精度第一種

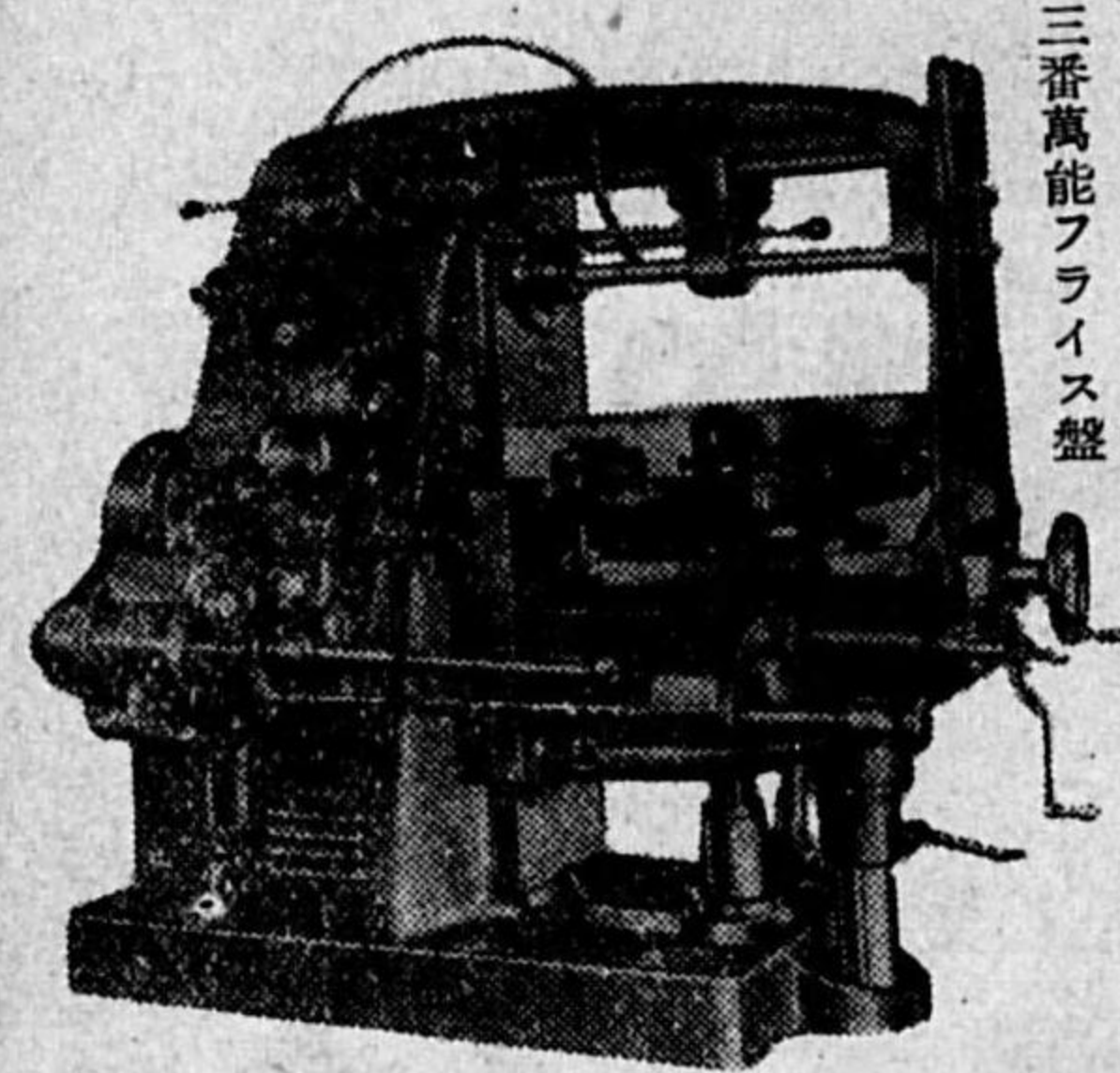

三番萬能フライス盤

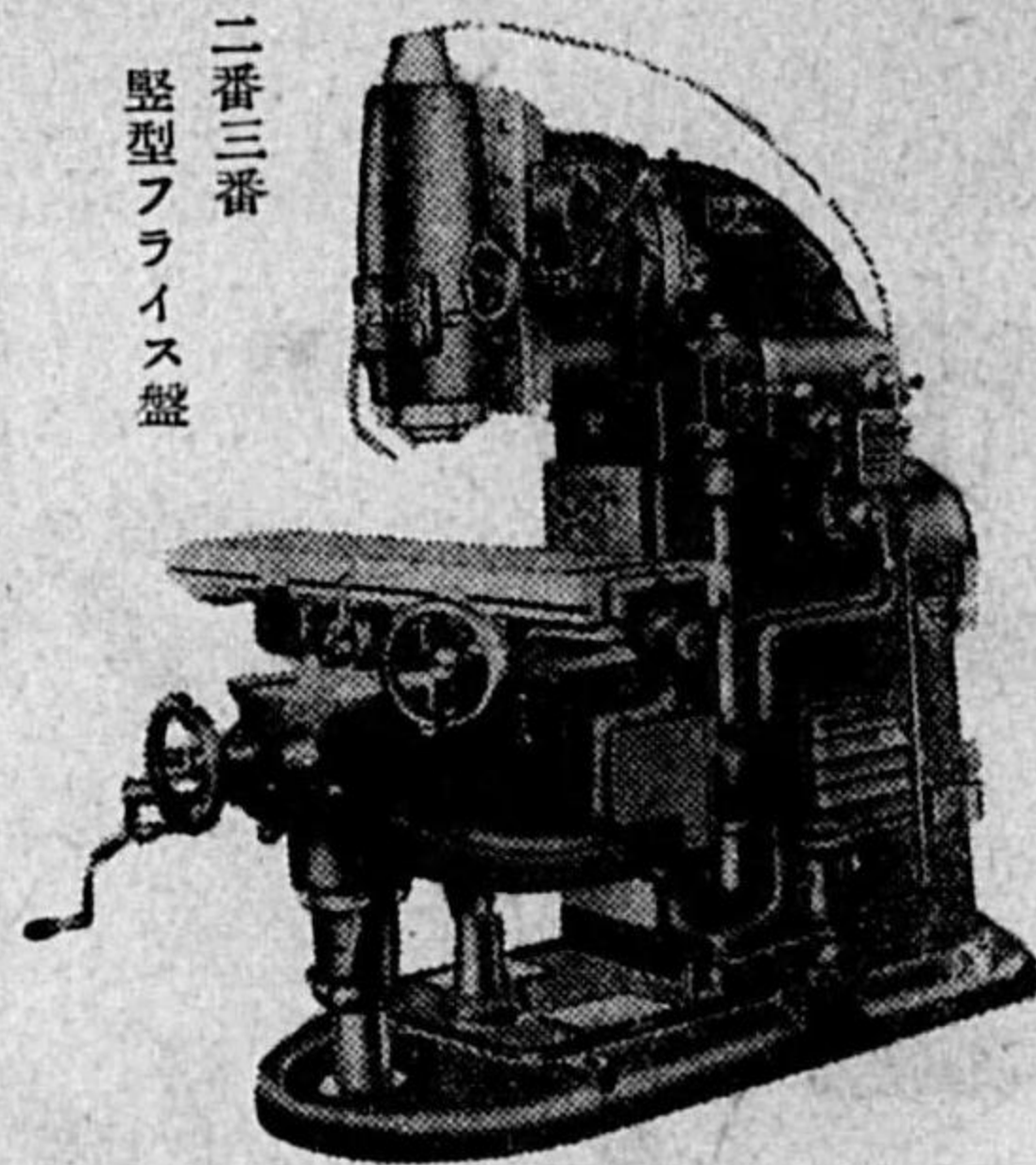

二番三番
豎型フライス盤

MT型ダブルクラックプレス

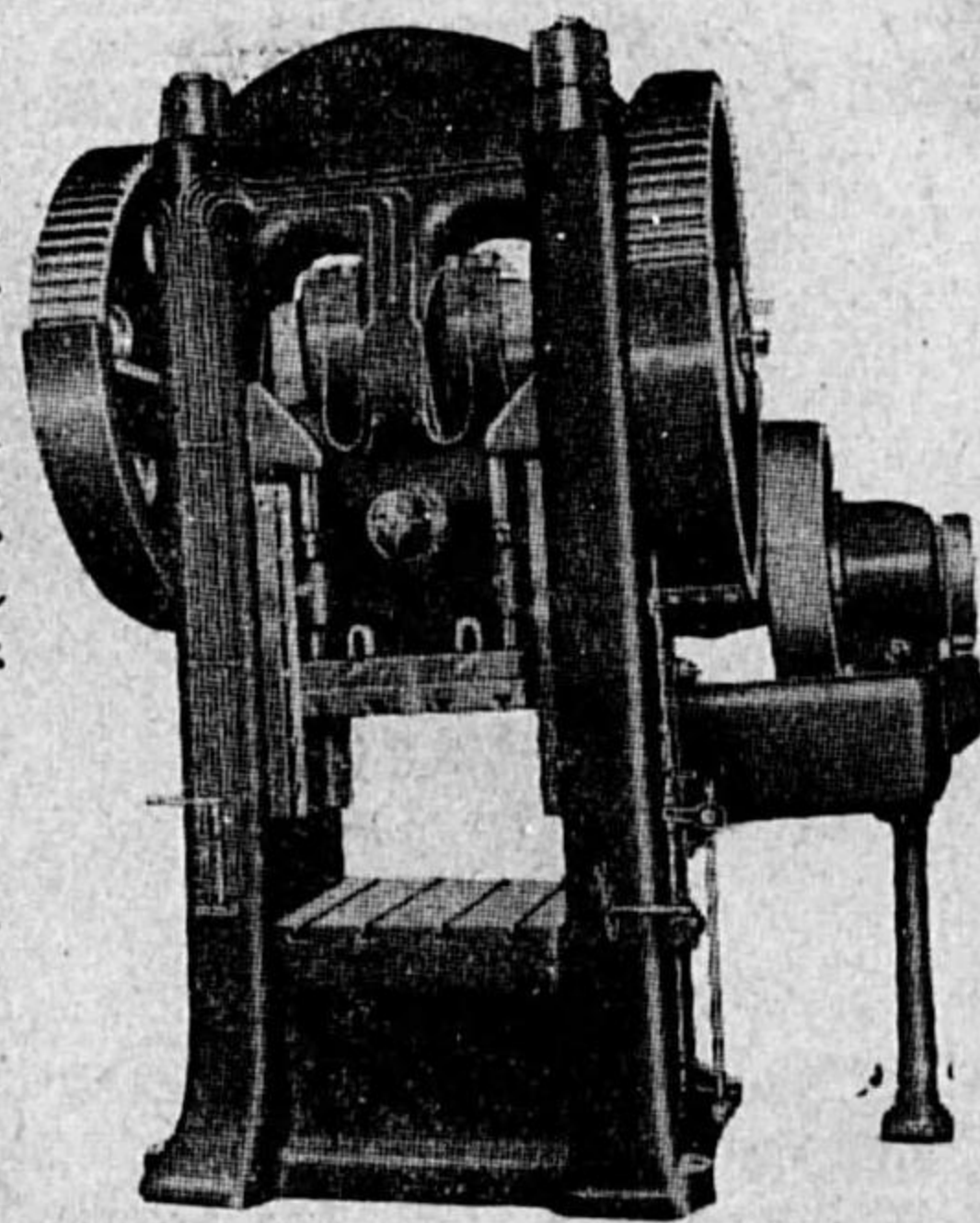

營業課目

一般工作機械並工具
汽機・鍋爐・汽機
金機・鑄山機
昇降機・鐵山機
專賣特許齒車齒切式盤
製作
販賣

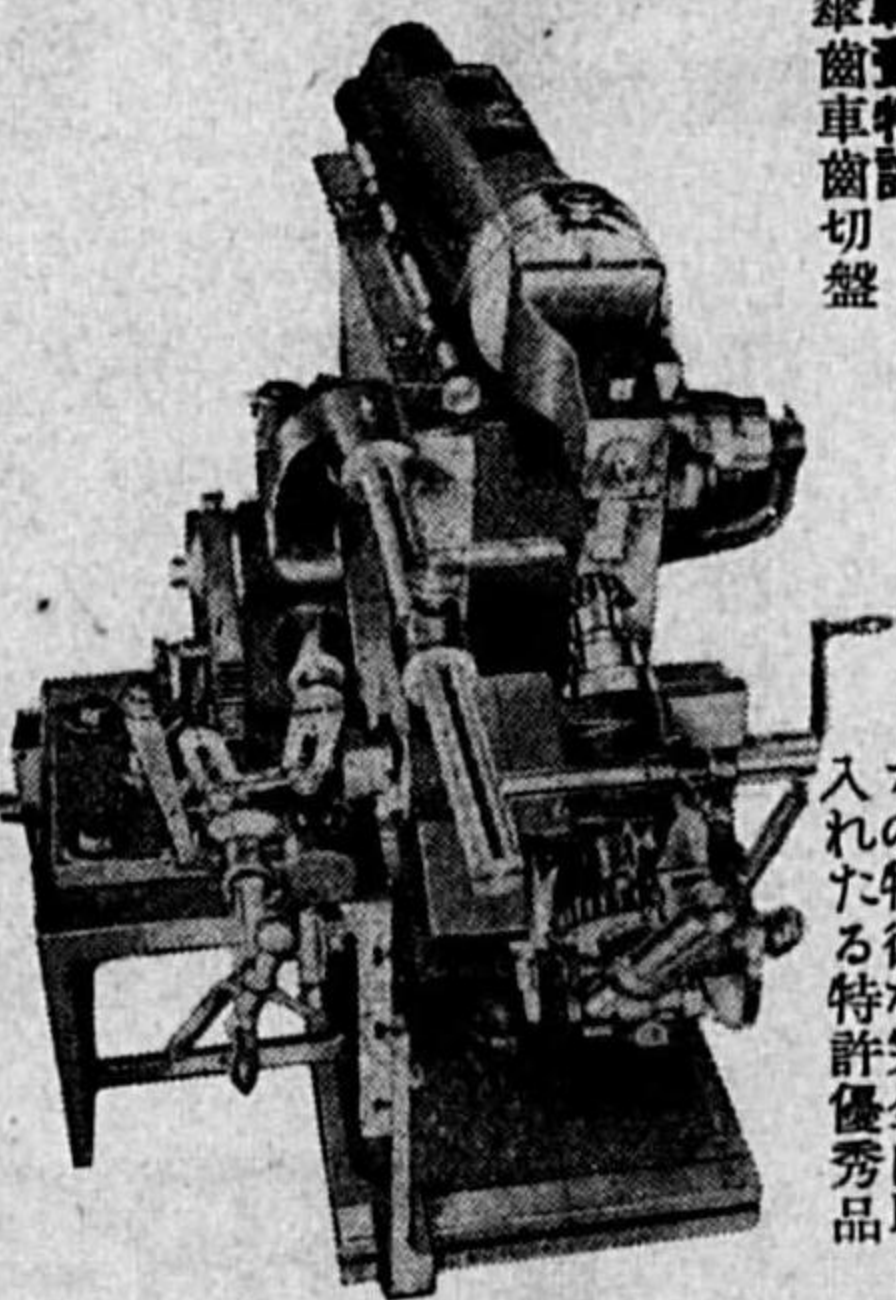

專賣特許
齒車齒切盤

グリーンソン及ライネツ
カの特許を完全に取り
入れたる特許優秀品

三都精機商會

大洋特殊機械製作所大阪出張所

大阪市西區阿波座中通二丁目二四
電話新町一八七七番

前
一五

工学博士 山本研二氏創製



活性化白土

特許第一一三四三八號
特許第九七六八八號

工学博士 山本研二氏創製

並ニ酸性白土

製造販賣

- 一、石油、油脂其他
- 一、脱色精製力絶大
- 一、土臭絶無
- 一、作業時間ノ短縮

(文献試料送呈)

本社 大阪西區土佐通一丁目番地 (大 同ル) 電話 土佐二〇八六番
工場 新潟縣西頸城郡青海町字海田 (北陸本線青海驛) 電話 青海三五番

前
一四

日本活白土株式會社



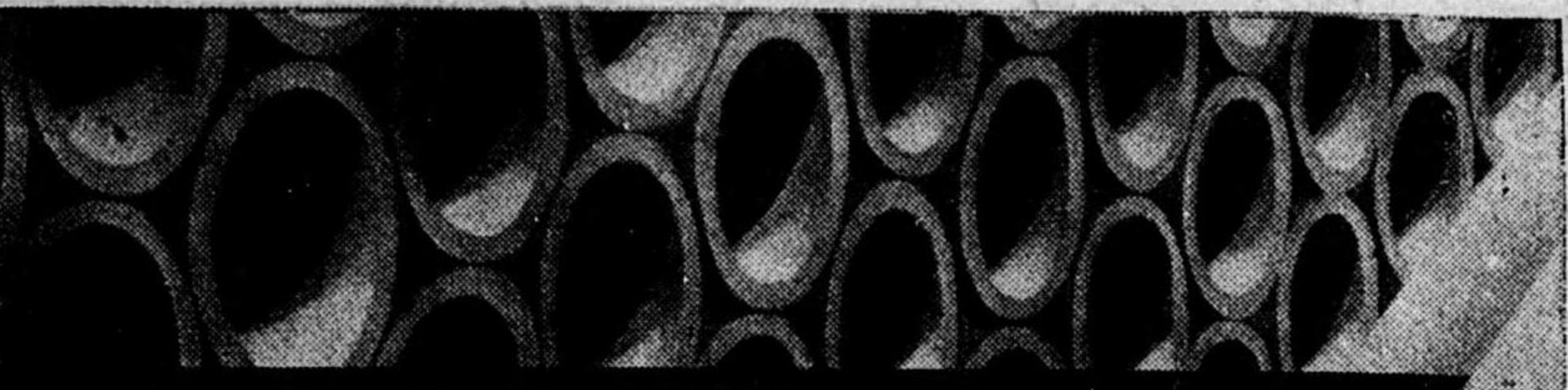

エタニットパイプ。

上水道・瓦斯・電纜用管
温泉・鹹水輸送管・各種工業用管

ニューヒューム管

下水・送水用管・灌漑
工業用水管

エタニットパイプ關西總發賣元
ニューヒューム管關西總發賣元
土木建築設計施工請負
上下水道工事設計施工請負

野田合名會社

大阪市東區備後町三丁目二八

電話本町② { 1233
1380
1900

神戸市神戸區三宮町一丁目五五

電話三宮③ { 632
3693
4294

専門製作種目

高壓瓦斯壓縮機
空氣壓縮機
真空ポンプ
鑿岩機

バルブブレード
バルブシート
バルブスプリング
精密研磨仕上一切

會社名 東京特殊鋼具製作所

本社

東京市城東區大島町二丁目三〇五番地
電話本所(73)二四八二・四〇〇番

第一工場

東京市城東區大島町二丁目五〇六番地

第二工場

東京市城東區大島町二丁目三〇五番地

出張所

札幌・大阪・九州・朝鮮

北研工業株式會社

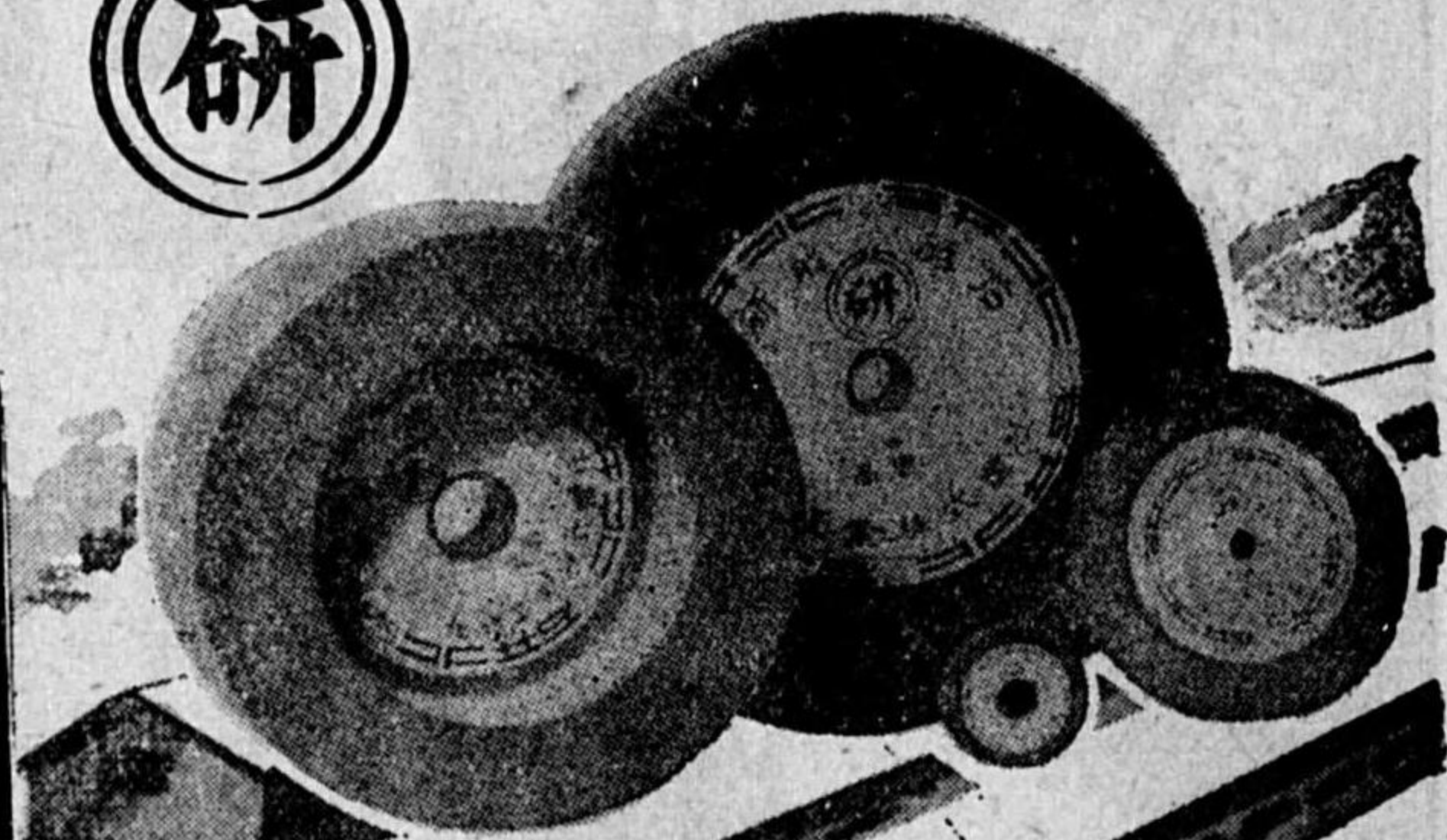

各種研削砥石製造
研磨材

北研工業株式會社

本社及工場 富山縣射水郡能町村江尻五〇
電話(高岡)一三三八二九番
下關工場 高岡市下關 電話(高岡)一九九番
出張所 大阪市北區堂島堂ビル
營業所 東京・神戸・名古屋

前一九



登録商標

テサカ研磨製砥株式會社

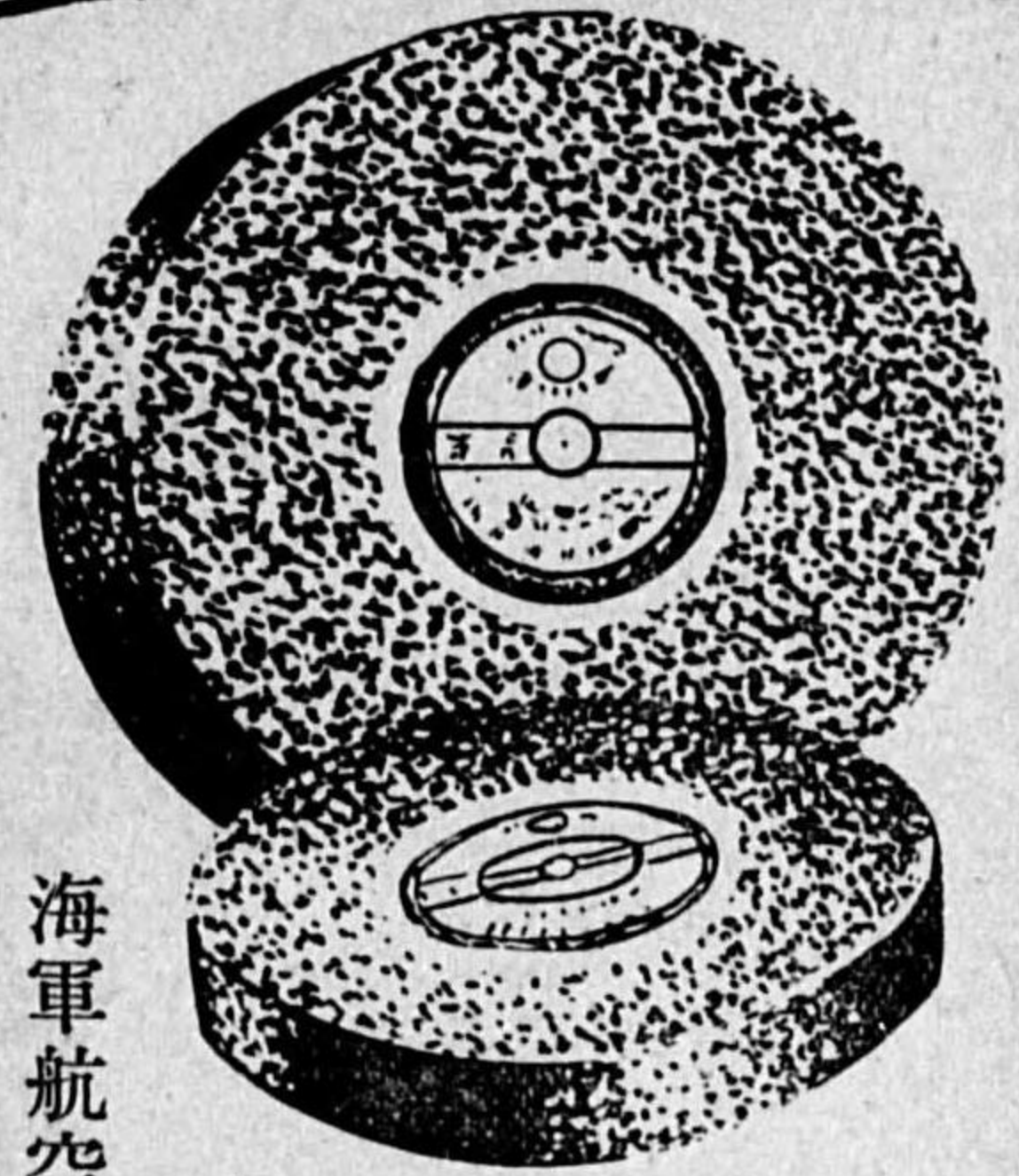

海軍航空技術廠御用



テサカ研磨製砥株式會社

富山縣高岡市木町一番地
電話高岡四一〇番
東京支社 東京市豊島區西巢鴨四ノ五二五
電話大塚3878番

前一八



新古軌條 **OS** チルド車輪製造

鐵道、鑛山、土工
建築、材料、金物
坑木代用レール 商

株式會社 **大島商店**

大阪市西區立賣堀北通六丁目
電話新町 六九一四
振替口座大阪三三〇一番 七〇二番

工場
大阪市浪速區櫻川壹丁目一〇五二番
電話櫻川四三八・四三九番

鑄造工場
大阪市西成區玉出新町通五丁目拾壹番地
電話天下茶屋三二二五六番

関西唯一の専門工場

濱田のターボブローワー

各種排送風機
局部送風機
軸流送風機
多翼送風機
ターボブローアン
ターボブローワー
多段ターボブローワー
ロータリーブローワー



濱田多段ターボブローワー

濱田送風機株式會社

大阪市東淀川区新高南通三ノ二三
電話北 (36) 1321・2063 番

TSUTSUI



TOKUSHUKOUGU

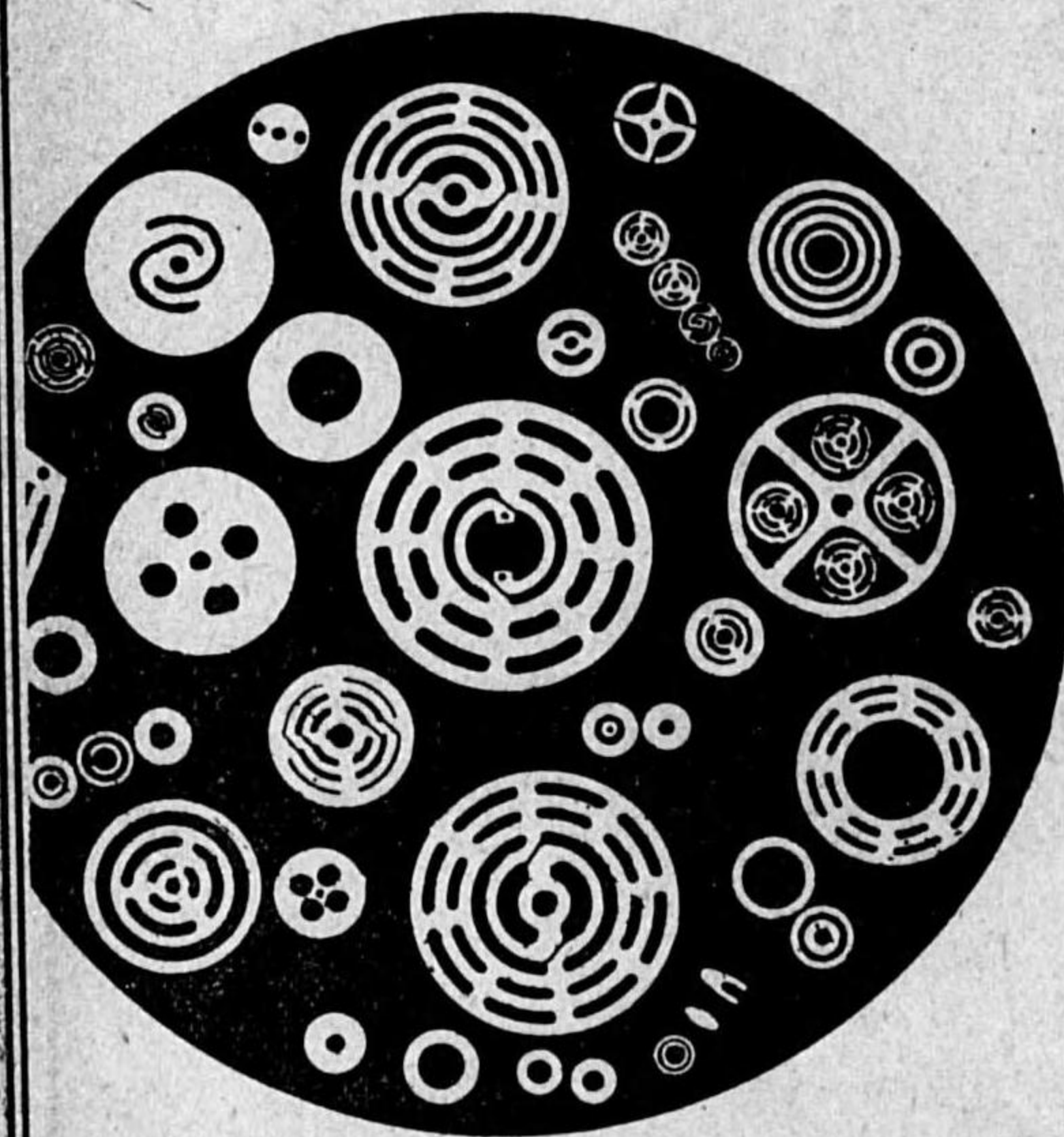

製品種目
 空氣壓縮機用弁及弁盤各種
 真空唧筒機用弁及弁盤各種
 壓縮機用附屬發條
 及部分品製作並ニ熱處理一式
 特殊鋼ニヨル各種特殊工具製作
 各平面及内外面研磨加工及歪技術
 一般プレートバルブ及バルブシート
 各種精密ゲージ及スピンドル研磨

型準標

及グンリ・グツラブ
 クスイデ・トツミリ
 度密精

型準標

ジーゲ・グンリ及グツラブ
 法寸リミ



サイズ		精密度 A	
寸法 (基數 25.4)		最大誤差 ± 制限	
ミリ	吋	ミリ	吋
3	1/8	0.0005	.00002
6	1/4	0.0006	.000024
10	3/8	0.0007	.000028
18	3/4	0.0008	.000032
30	1 1/4	0.0009	.000036
50	2	0.001	.00004
80	3 1/8	0.0015	.00006
120	4 3/4	0.002	.00008
180	7 1/8	0.0025	.0001
260	10 1/4	0.003	.00012

社會資合具鋼種特井筒

目丁五通南屋津三區川淀東市阪大
 番三二四阪大座口替振 番六四七七(63)北話電
 番三二七四田神話電・目丁二町司區田神市京東 所業營京東
 番七九四話電・目丁一町治明市畑戶縣岡福 所張出州九

特許 多角型鑿孔工具



弊社製作品の一部

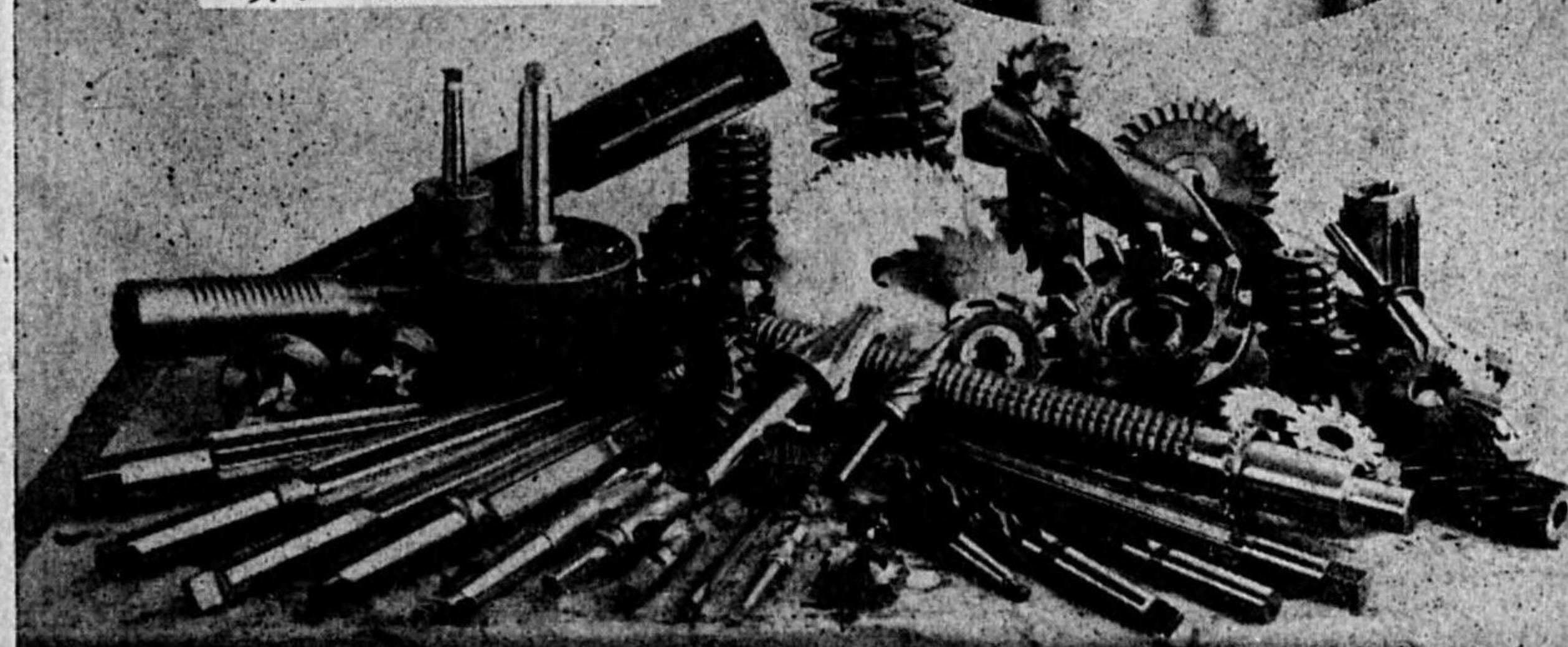

株式會社 十三ドリル工具製作所

大阪市東淀川區十三西之町三丁目 電話北3973・4579・2576番
 本社工場 大阪市東淀川區十三西之町三丁目
 金澤工場 金澤市三池町・電話 3755・5966番



ダイヤミール



研削砥石

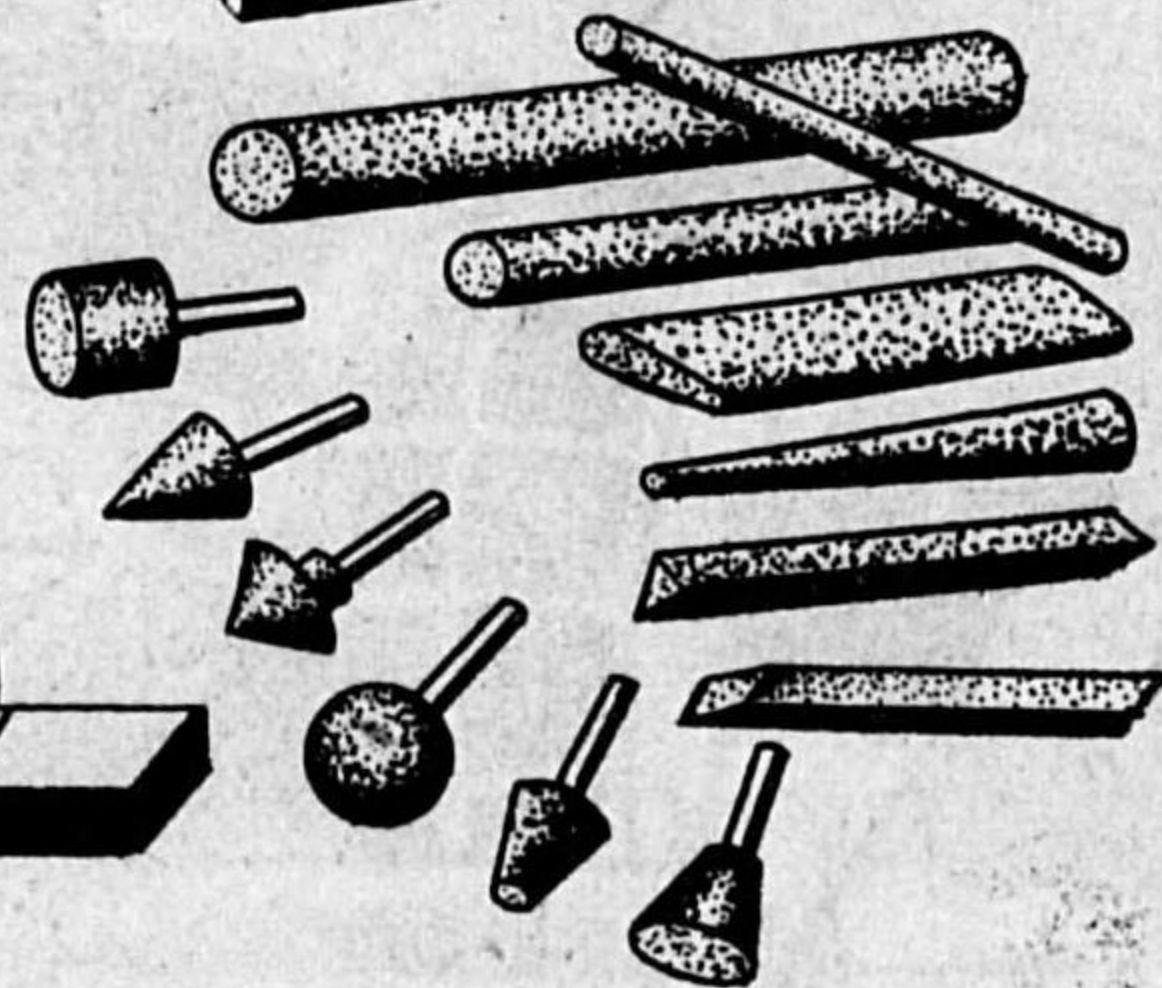
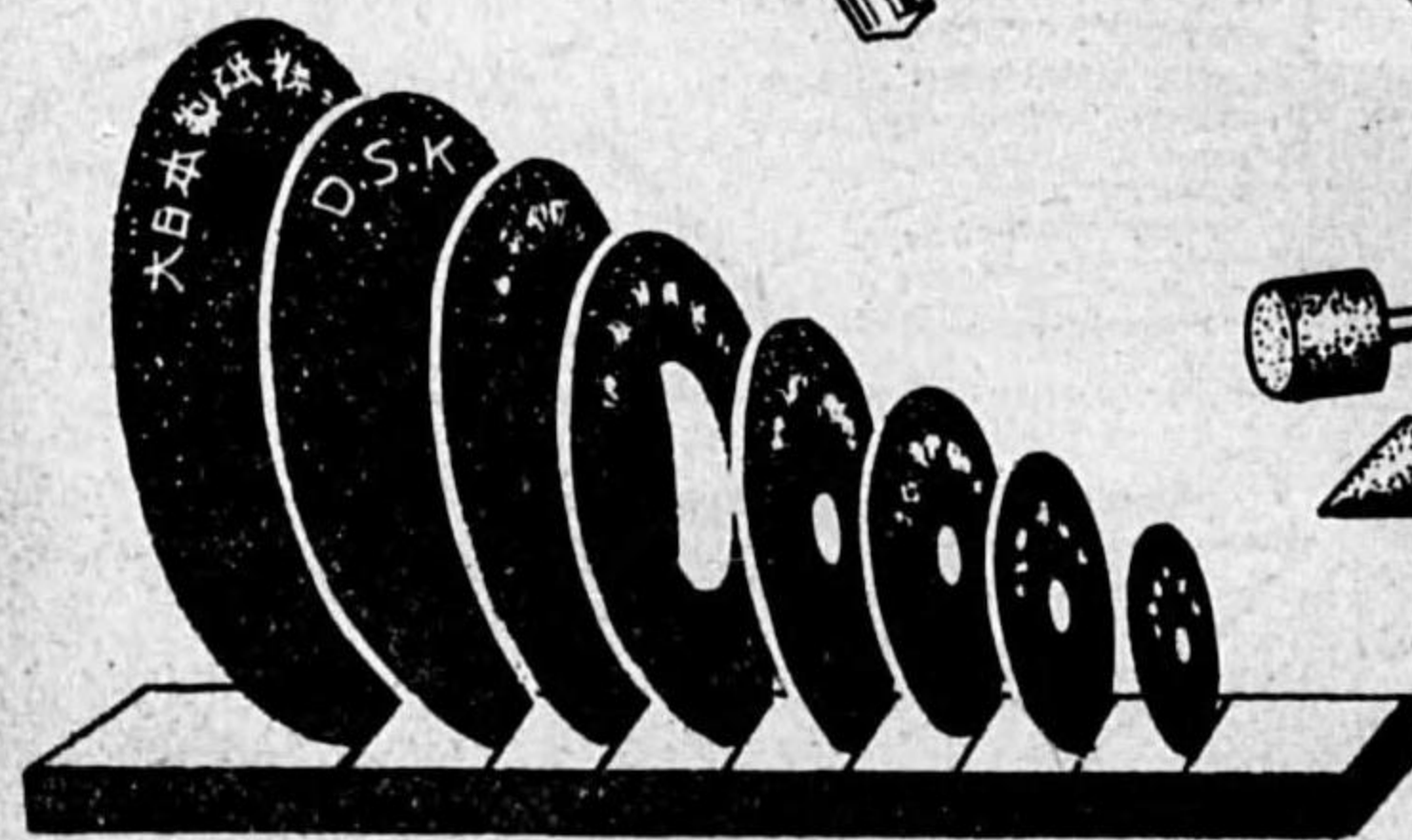

大日本製砥株式会社

本社及工場 名古屋市南区豊代町一番地 電話南⑥2533・2948・2349番

名古屋営業所 名古屋市中区錦三丁目一五番地
電話南(6)831・832・833・8918番
東京出張所 東京市芝区三田町一ノ二番地
電話三田(45)2672番
大阪出張所 大阪市北区都島南通二丁目二番地
電話堀川(35)5554番
神戸出張所 神戸市神戶区桑通六丁目 村上ビル
電話元町(4)55番

横須賀代理店 横須賀市小川町(寺島事務所)
電話横須賀1890番
豊川代理店 豊川市豊川町仁保通(共和商會)
電話豊川211番
呉代理店 呉市東雲町二丁目五番地
電話呉②2113番
小倉代理店 小倉市田町(東和商會)
電話小倉(5)583番
佐世保代理店 佐世保市大黒町(福原重行商店)
電話821番

SUITOH

MACHINERY & TOOLS CO.,

機械

工具



水藤商店

名古屋市熱田区神戸町 電話代表南⑥八三一番

火造用ベルト式自働槌

四、耐久力絶大
廣範圍應用

重要部分ハ總テ鋼材鑄物ヲ使用耐久力絶大ナリ
伸鉄、伸銅、工具、農具、叉物、押型、鋸、ボール
トナット切斷等凡ユル方面ニ利用セラレツ、アル

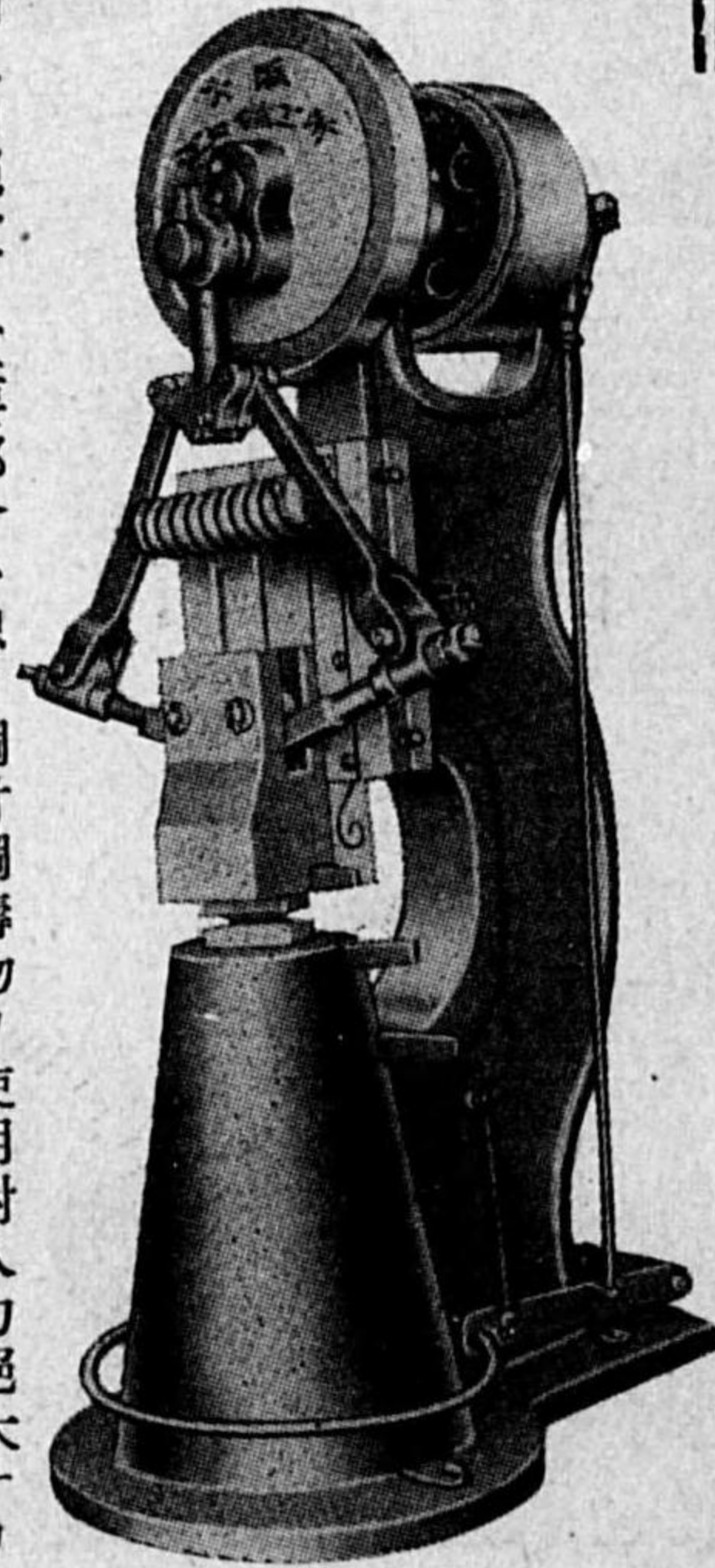

三、故障絶無

特種資材ヲ使用シ頗ル堅牢精巧ニシテ故障絶無ナリ

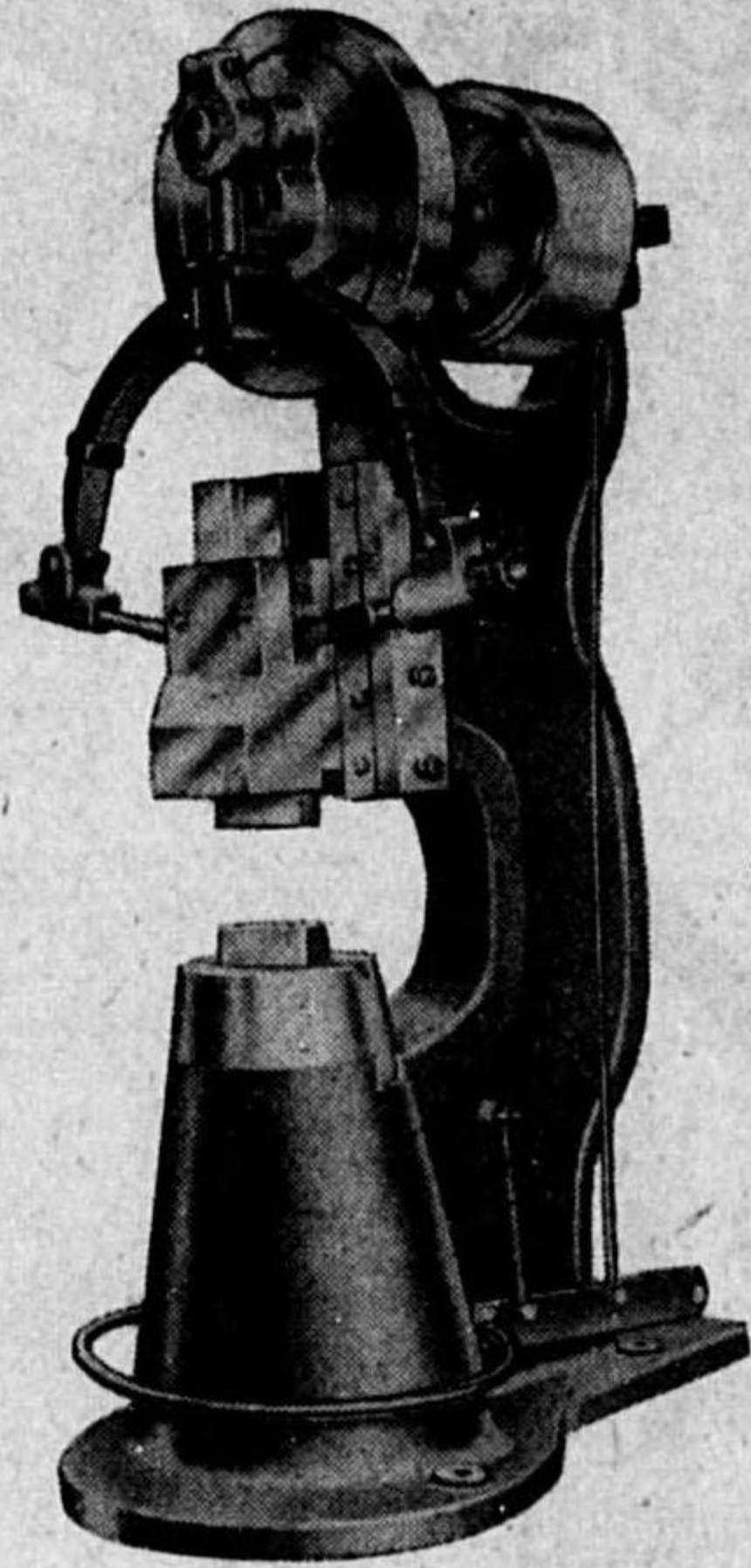

納期正確
型錄贈呈

一、性能優秀
二、大量生産

緩急ノ調節自在ニシテ止動自由初心者モ使用平易ナリ
リミットゲージシステムニ依リ大量生産ナルガ故部
分品ノ取替即時可能

江口鐵工所

大阪市港區市岡元町三丁目十一番地

電話西㊦七〇九八番

東洋ラヂエーター

商工省
認定

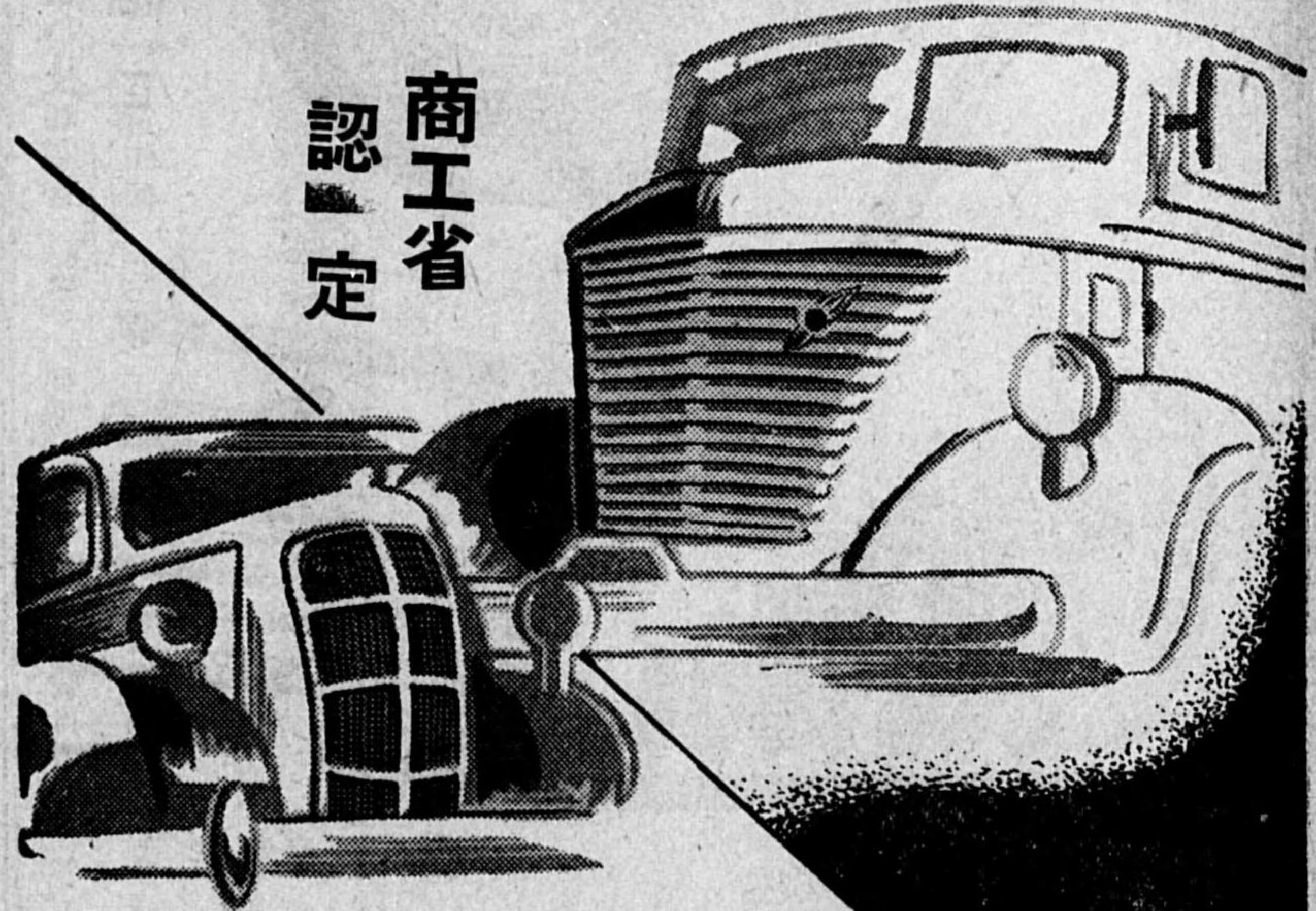

株式會社 東洋ラヂエーター製作所

本社 東京市日本橋區本町二ノ五多津美ビル
電話日本橋㊦代表三二五七・二六五〇番
工場 川崎市堤根八番地電話川崎三三三七・四七一ニ番
名古屋工場 名古屋市南區呼続町字諸輪二ノ割二
電話 瑞 璽 ㊦ 三三四七

TRADE MARK



丸ヨ商店

大阪市西区新町通五丁目三十一
電話新町(53)四八〇・三三八二
振替口座大阪七九三三五三番

クリンガー反射水面計

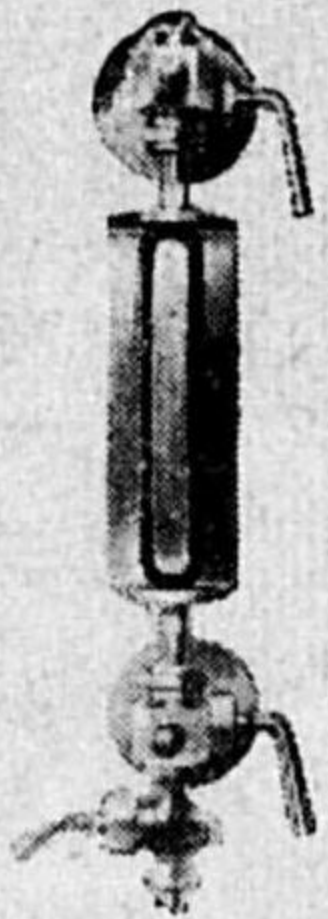

暖房
水道衛生
附属具

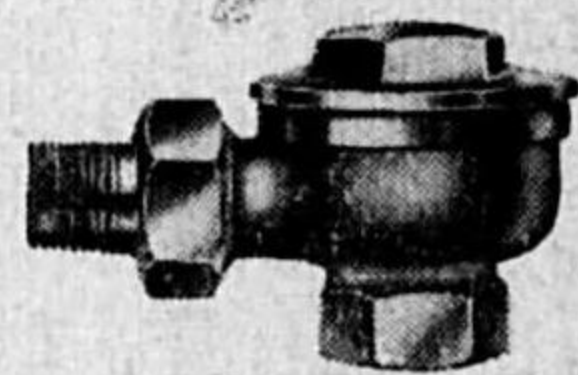

ブツラトターエガラ

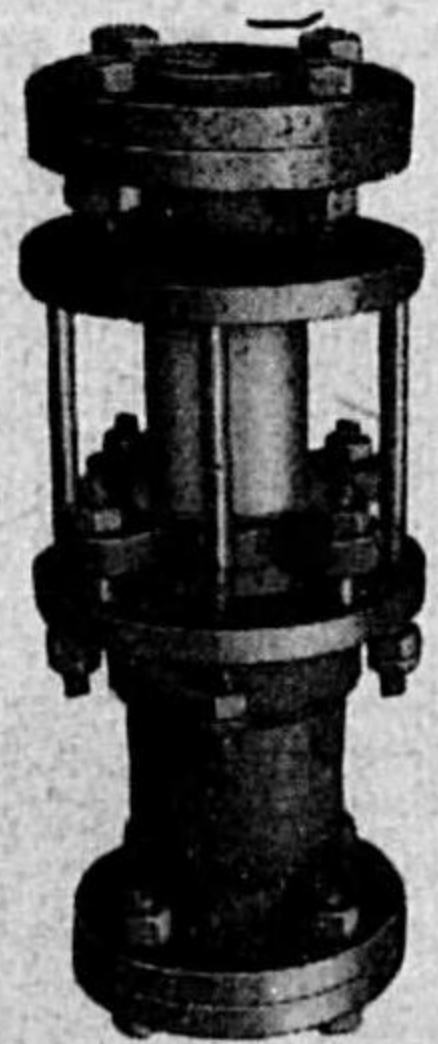

エキスパンションジョイント

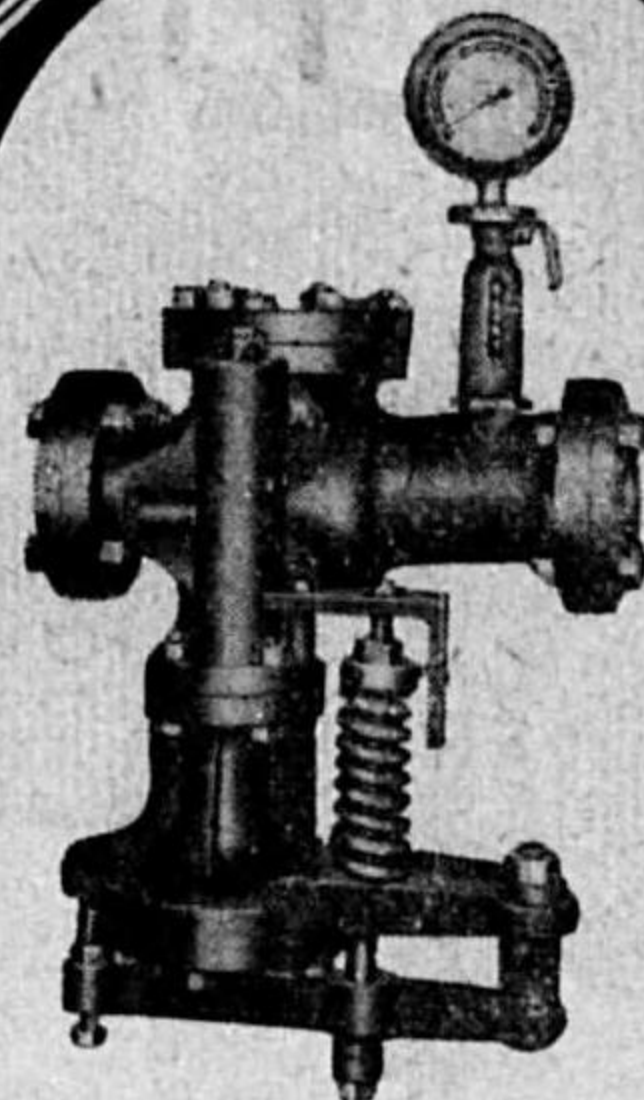

ピストン式
減圧

クロバー印
バルブ
コック

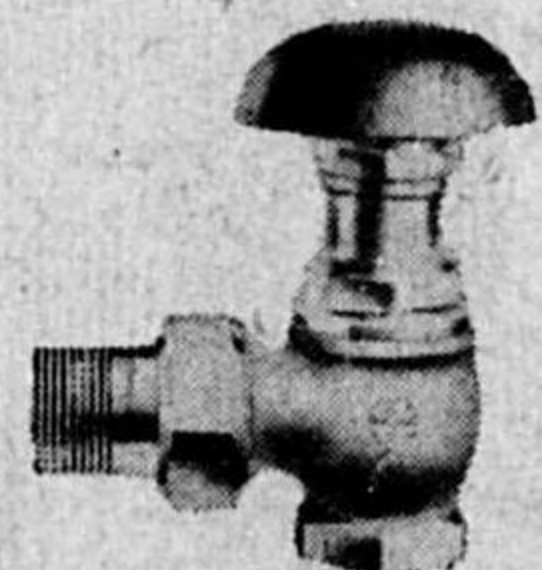

バックレス
アングルバルブ

ギヤードマシン ホッピングマシン

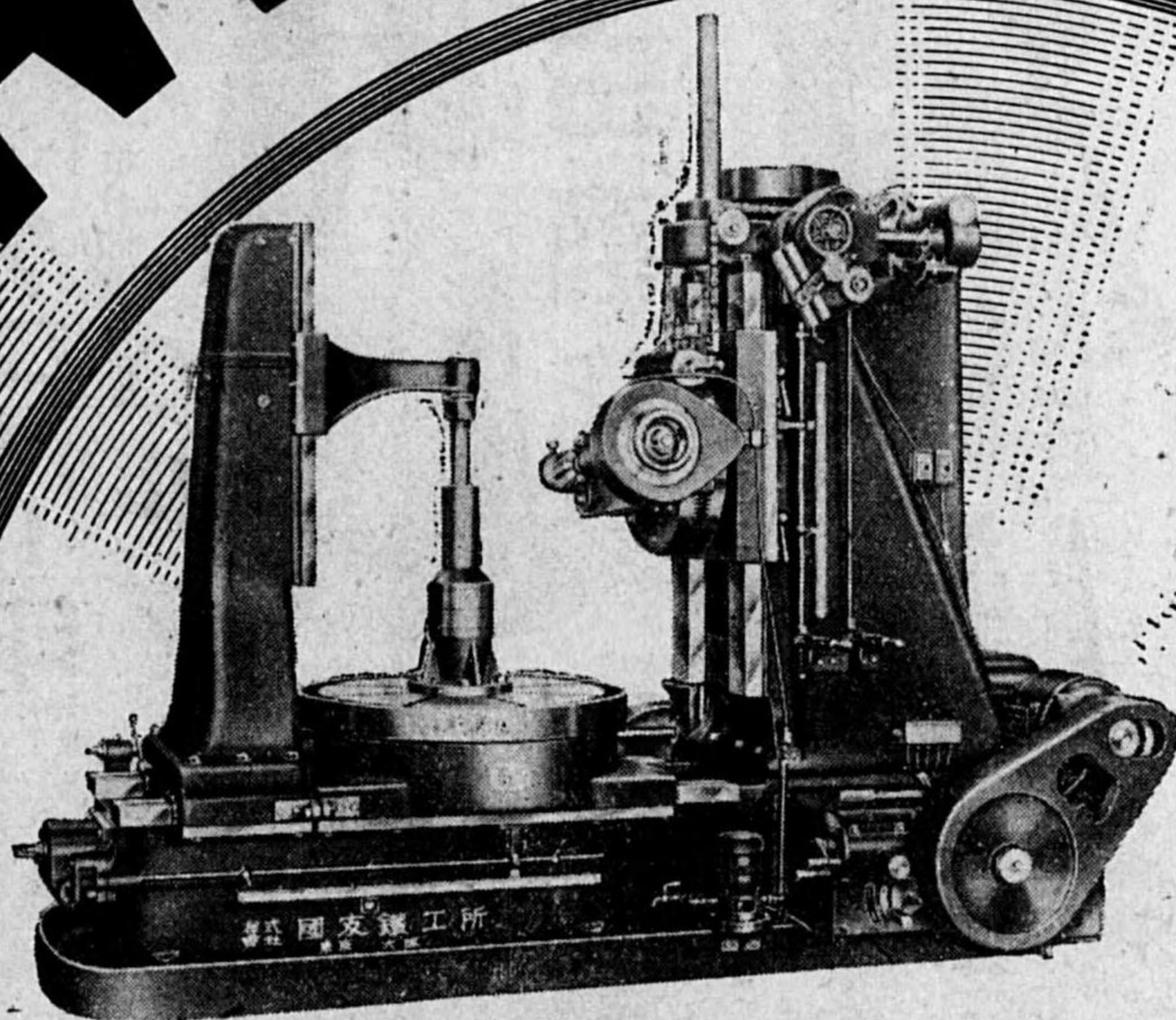

株式 國友鐵工所

本社 東京市丸の内一ノ八(興銀ビル) 電話丸ノ内 2882番
大阪工場 大阪市西成區粉濱西之町二丁目一七 電話住吉 2767・2001番

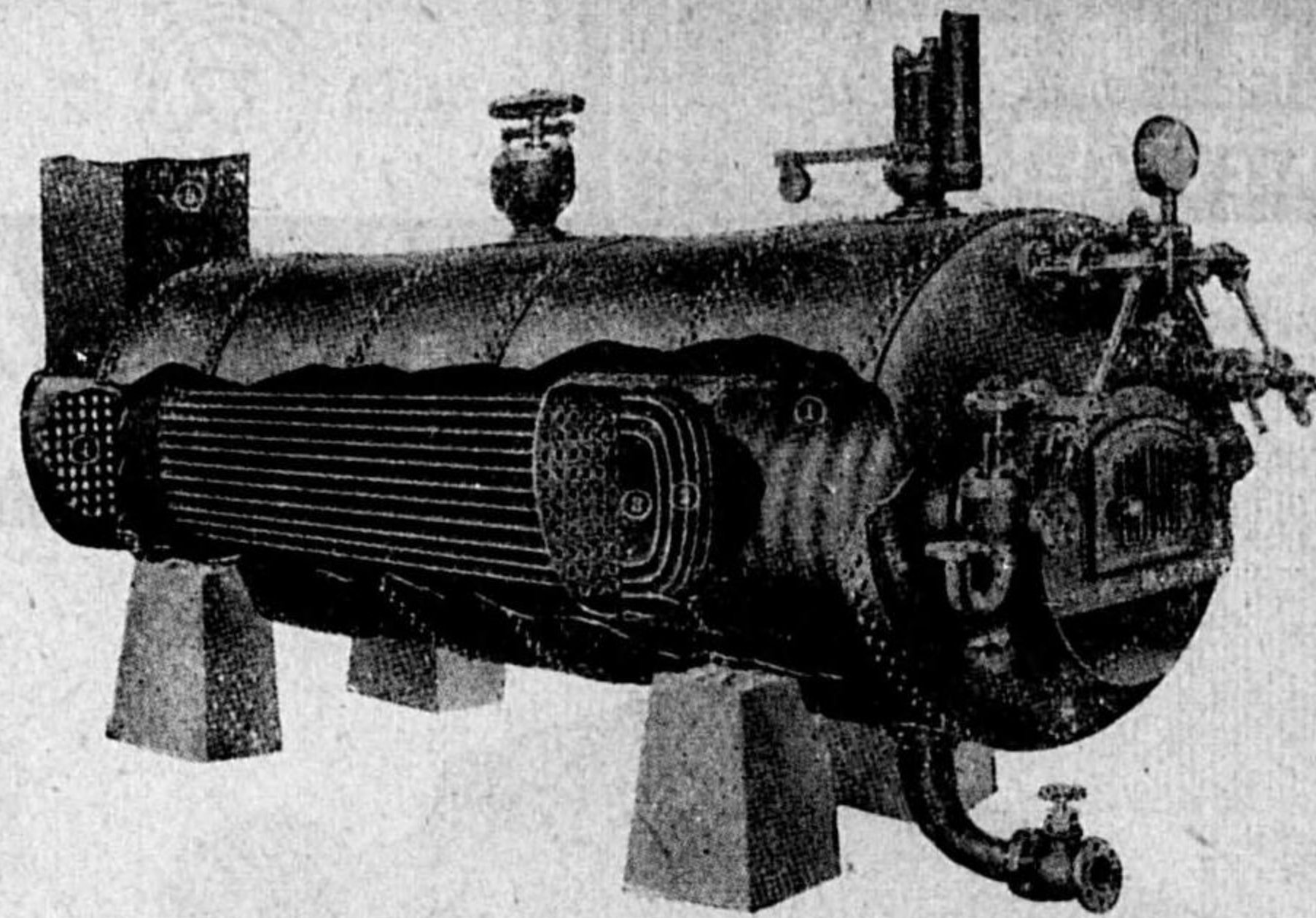

營業課目
起管蒸
重製汽
機品罐

第一ノ新式罐

此ノ汽罐ハ上ニ在ル寫眞ノ如キ構造ヲ有シ最新ノ科學ノ原理ノ應用ニ依ル最モ合理的ノ效率的ニ設計致シ特許願出ノ物テ下ノ特徴ガ有リマス。

- 一、①ナル爐筒ハ直徑ノ大ナル波型ニ作ラレ燃焼ヲ容易ナラシメルト同時ニ傳熱面ヲ増シ燃焼瓦斯ノ輻射熱ヲ高度ニ利用シ且ツ内外ノ溫度差ノ爲メニ罐體ニ生ズル無理ヲ完全ニ除去スル事ガ出來マス。
- 二、①ノ後部ハ特別ノ燃焼室ヲ設ケ更ニ燃焼ヲ完全ナラシメ輻射熱ノ利用面積ヲ増加セシメマス。
- 三、前記燃焼室ハ③ナル背板ノ中央ヲ②ナル水管及其ノ左右兩側ニ多數ノ煙管ヲ挿入シ熱瓦斯ノ利用ヲ充分ナラシメテ蒸氣ノ發生ヲ迅速ニシ且ツ其ノ發生量ヲ大ナラシメルデアリマス。從ツテ小サナ罐體アリ乍ラ大量ノ蒸氣ヲ發生シ且ツ高壓罐トシテ利用出來マス。
- 四、④ナル特殊煙管掃除裝置ノ設備ノ爲メニ汽罐作業中隨時煙管ノ掃除ガ出來マス其ノ爲メニ罐ノ熱度ヲ低下スル事ハ絶對ニ無イ様ニ構造ニ出來テ居リマス。
- 五、⑤ナル煙道ハ上下左右何レノ方向ニモ隨意ニ設ケル事ガ出來マス。ソシテ是レヲ「エコマイザー」或ハ「ヒーター」等ニ連結利用スレバ罐ノ能率ヲ一層高メル事ガ出來マス。

株式會社 第一造機 第一鐵工所

大阪市大正區鶴町一丁目電停前

電話泉尾(65)三五三五番・三五三六番・三五三七番・四一二三番・四一五七番
發信略號(一テツ)

門專造製鐵鑄鍛可

目課業營

鐵鑄鍛可心黒
キツヤジクツロブソエチ
類手接管用壓高
車電車動自・ソエチケンリ
船。艦。輛車。道鐵
他其。機電山鑄
品分部用械機種各

標商 □ 録登

場工定指省道鐵

所鐵鑄西關 株式會社

4331 町物反區速浪市阪大 場工及社本
六-〇四・三一一(長)川櫻話電
番〇九八五一阪大管振
022田反三市崎ヶ尼縣庫兵 崎ヶ尼
番五七七-崎尼話電



カタログ進呈

目 品 業 營

海軍登録項目
石綿紡織品
石綿混製品
石綿糸、布、織維
石綿糸、布、衛帶
紐、金線入石綿糸
金線入石綿布
電線膜用石綿布
各種混製品及石綿板
特許石綿消火布及
防石綿加工品保溫幕
一般石綿材料及工事
保冷防熱材料及工事
岩綿製品
ガラスウール製品

朝日石綿紡織株式會社

本社・工場 横濱市鶴見區鶴見町四七〇番地
電話 鶴見 四〇三一・四二三四番

東京營業所 東京市京橋區銀座七丁目三番地(朝日ビル内)
電話 銀座(57) 三九九〇・六五七三・七三八四番

大阪營業所 大阪市西區江戸堀下通一丁目三七(恒照ビル)
電話 土佐堀(44) { 七五二六・七一五〇番
 { 七七五〇・七六七五番

東京工場 東京市向島區吾嬬町西七丁目三四番地
電話 墨田(74) 五二〇〇番

大阪工場 大阪府中河内郡加美村松山町二丁目三四番地
電話 平野 三二六番

札幌工場 北海道札幌群白石村白石

前
三

金屬丸棒・管及角棒
特許 三双式多口-儿型

登録  商標

矯正機

專賣特許 第146885
實用新案 第305684
 第306150
 第308005



SK50型

型錄進呈

專賣特許六角矯正機等製作仕居り候

三双特殊機械製作所

營業所 東京市芝區本芝四丁目二十四番地 山口ビル
電話 三田(45) 3687・3688・1672・營業部専用三田(45) 4983

工場 芝工場・足立工場

代理店 株式會社 山武商會

本店 東京市麴町區丸ノ内 八重洲ビル三階
支店 大阪・名古屋・奉天・小倉・吳・横須賀

前
三

各種スプリング専門工場



日本特殊發條製作所

日本發條製作所

大阪市旭區関目町一丁目二六
電話 旭(一〇二)二四七四番
大阪市旭區森小路町一丁目八

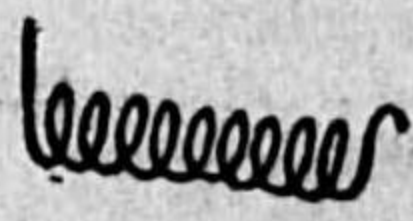
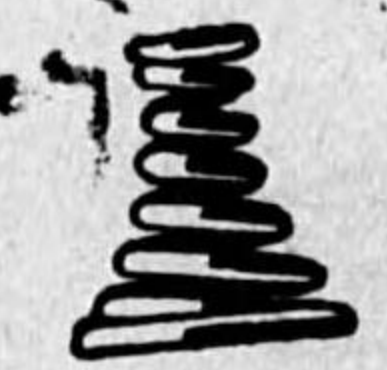
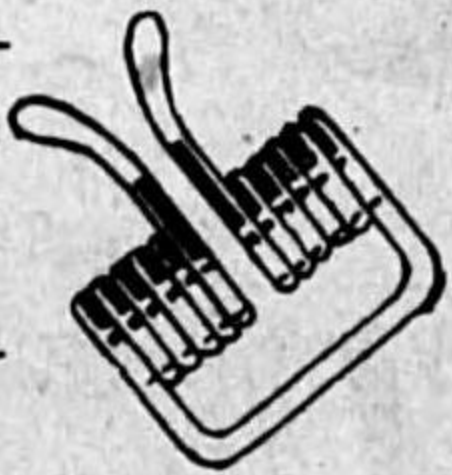

HTC

H.S. ナット
サイドカッター

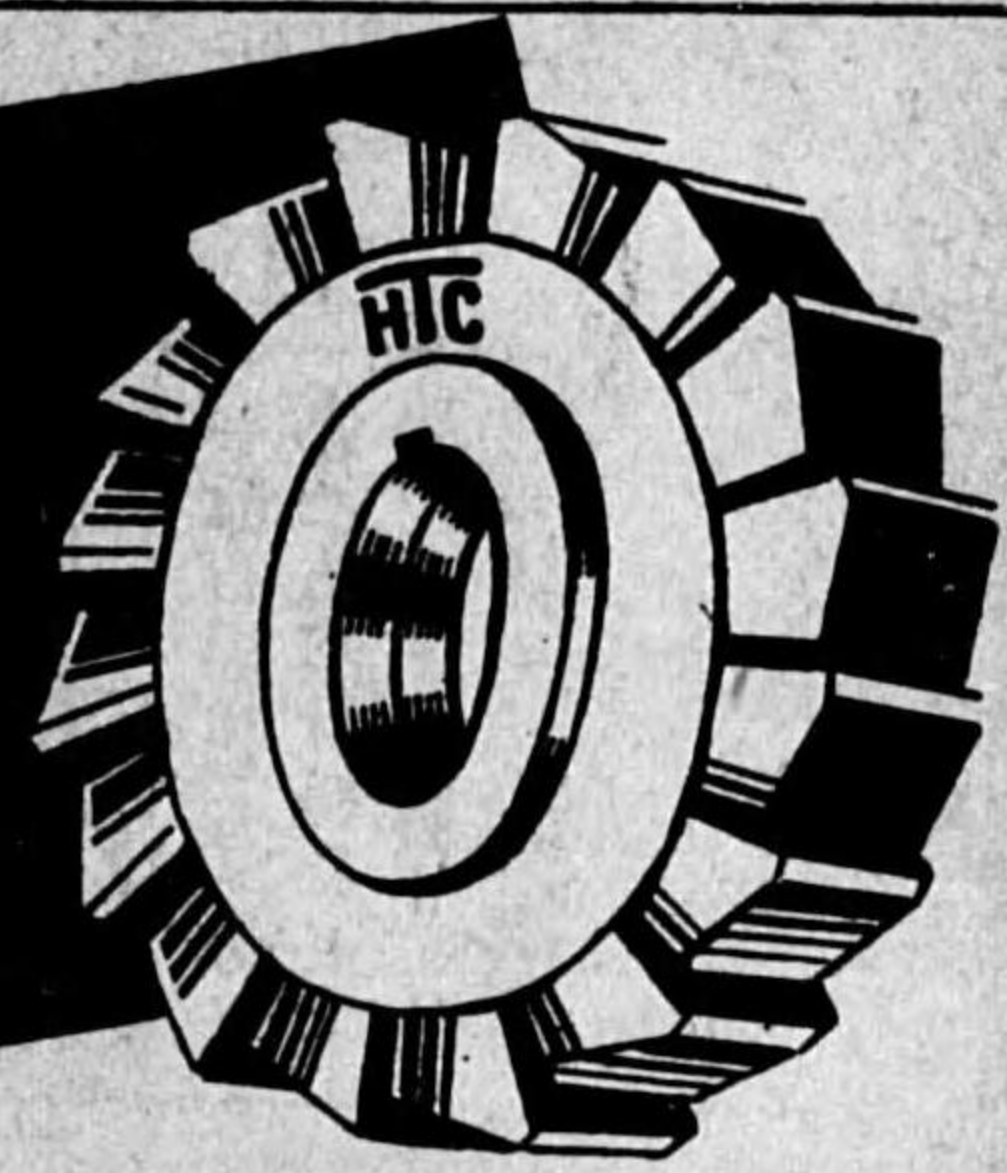

バイトは 高速度鋼附刃
ナットバイト
國産・舶來
完成バイト

營業品目

精密切削工具・日立手切ヤスリ
日立オイルストン・日立タツブドリル
完成バイト・附刃バイト
ダイヘッド・チエーザー
J E S 規格ゲージ
各種計器試験機
スクロールインデペンデントチャック
各種ギヤホップ

在庫豊富
乞御照會

日立タツブ・ダイス製造發賣元



日立商會

營業所

名古屋市 中村區平池町三丁目
名古屋市 熱田區新尾頭町(本町通り)
電話 代表(南局) 三七七七番
大阪市 東區北久太郎町三丁目(三品ビル)
電話(船場) 一一三五番

電動機直結型
No.0横フライス盤
電能型及平削盤

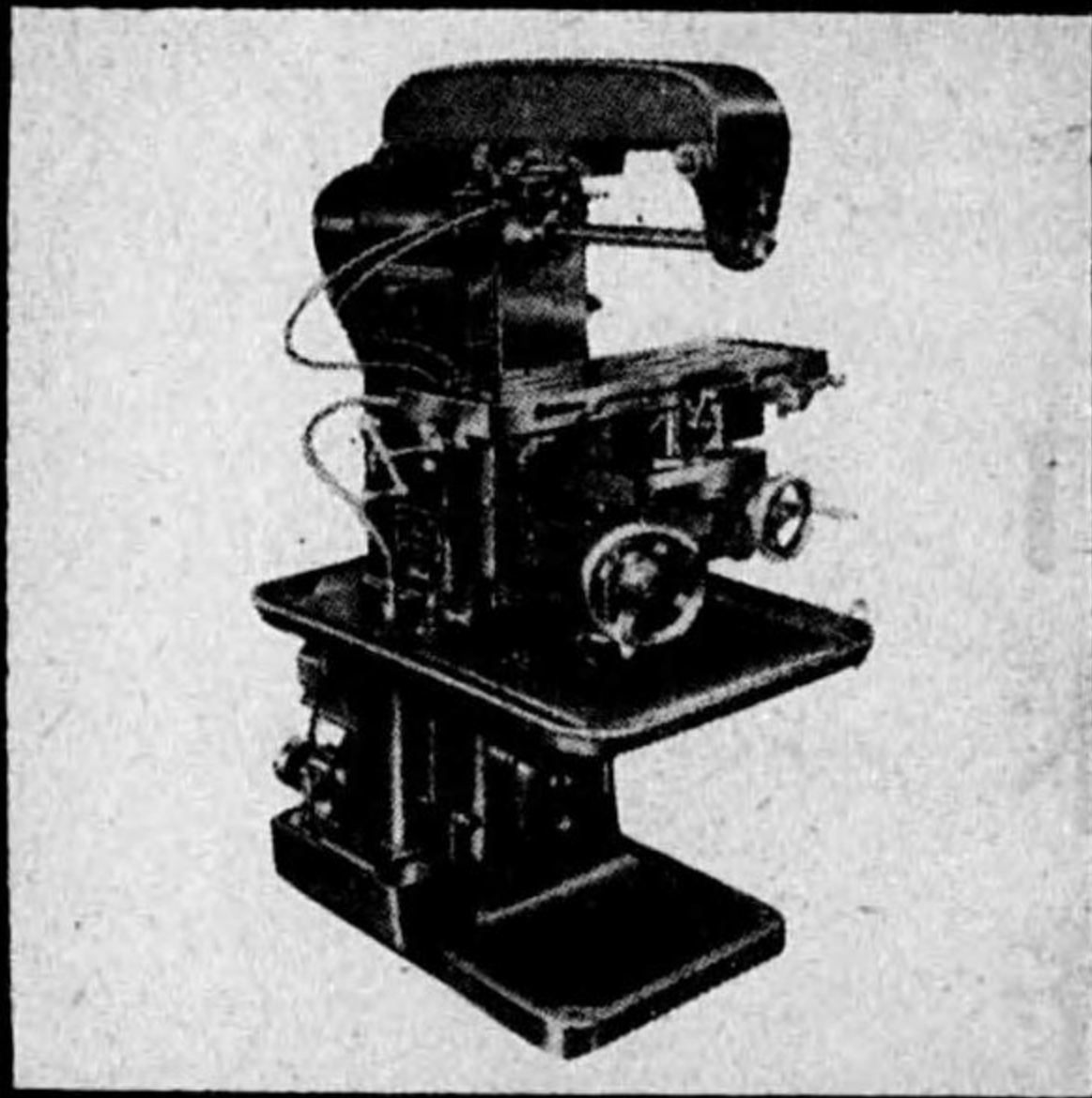

電動機直結型
24"萬能及工具研磨盤

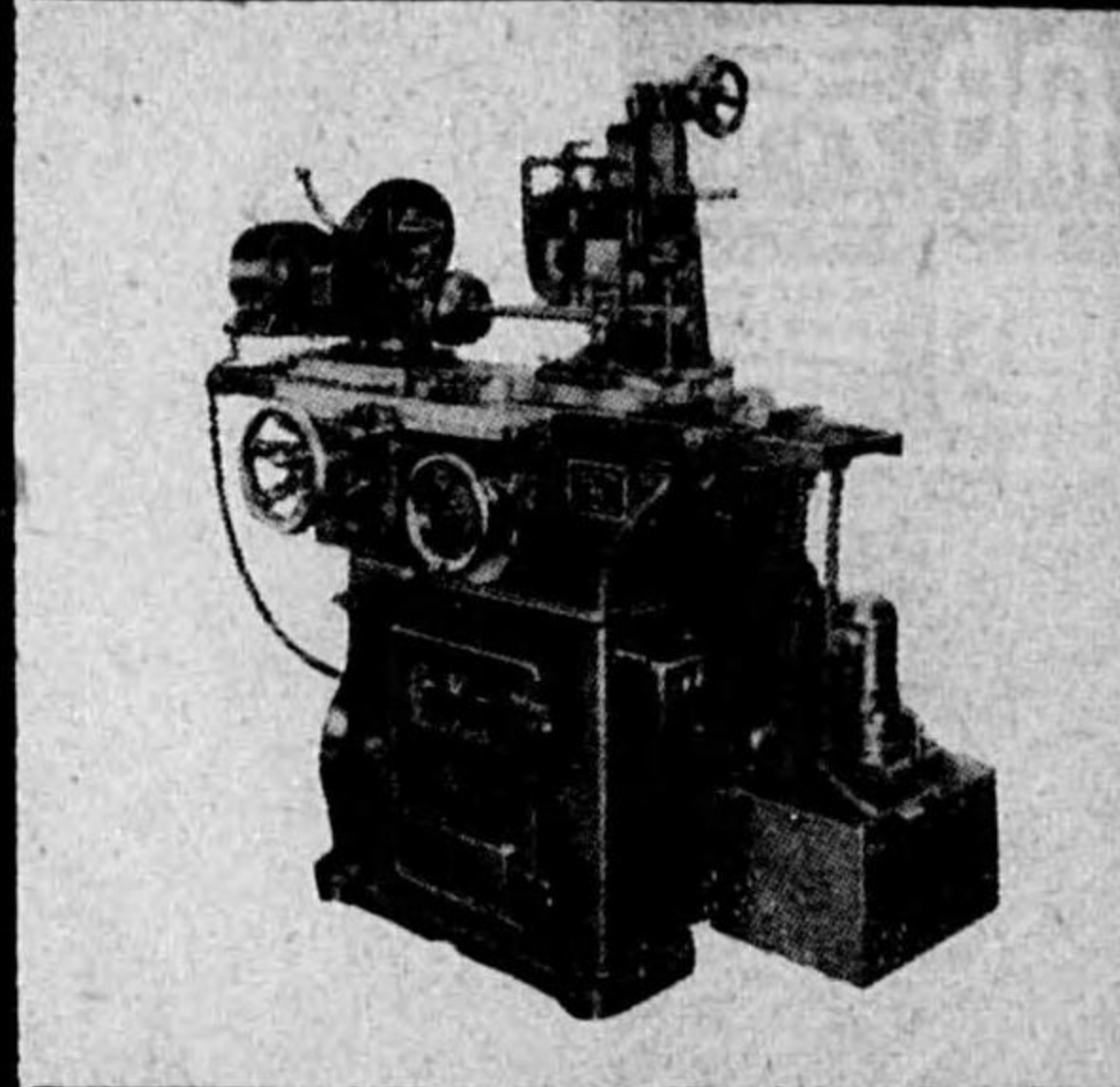

加藤工業合名會社大阪出張所
大阪市北區高垣町九四
電話 豊崎 1086・1185番
工場名古屋市南區鹽屋町三

電動機直結6'-0"高速度旋盤

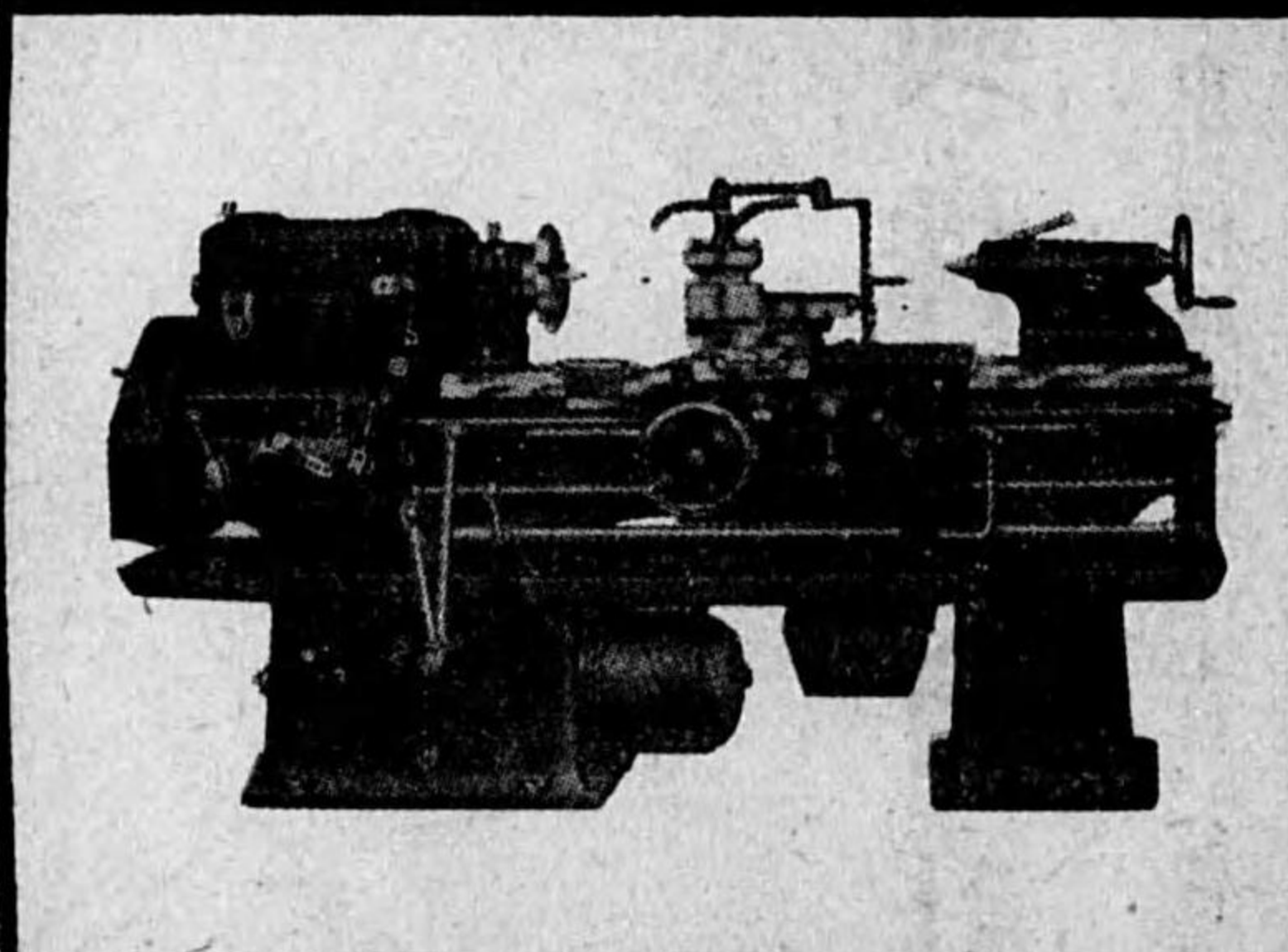

超高速度ボール盤
18,000回轉

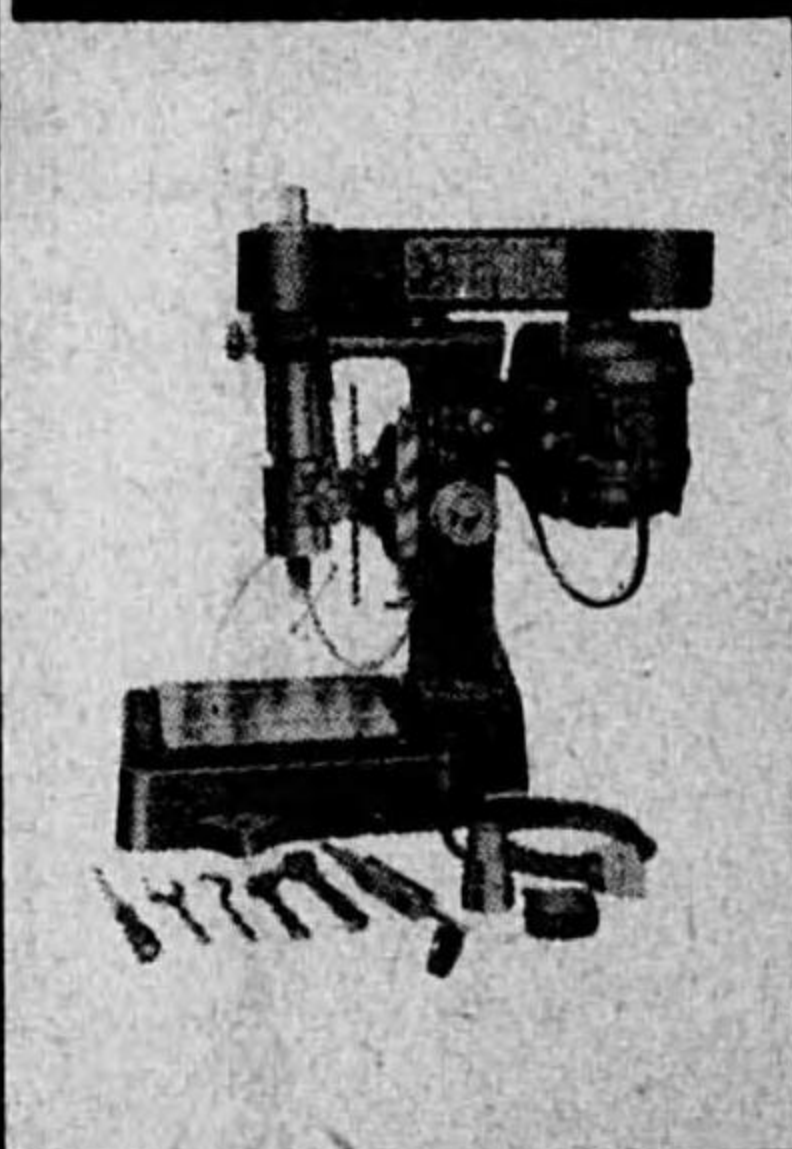

合資社 興亞商會

大阪市北區高垣町九四
電話 豊崎 1086・1185番

前
三七

各種
舶来
國産

ボール・ローラー

ベアリング



在庫豊富
之御照會

東光商會

大阪市西区梅本町六一番地
但シ本田交叉点南
電話 西 3702

前
三六

日本産金振興株式會社

本社 東京市京橋區京橋三丁目二番地

電話京橋(56) 六二八一—九〇番

支社 朝鮮(出張所) 札幌・仙臺・福岡

營業種目



工具部

精密切削工具・検査具

工作機械部

万能研磨機 (UGG-6000型)
UGG-9000型)
高速度精密鑽孔機(單軸・多軸)

石井精密工業株式會社

東京市蒲田區西六郷三丁目二十二番地

電話蒲田・三三三九・四九九五・〇六五七二

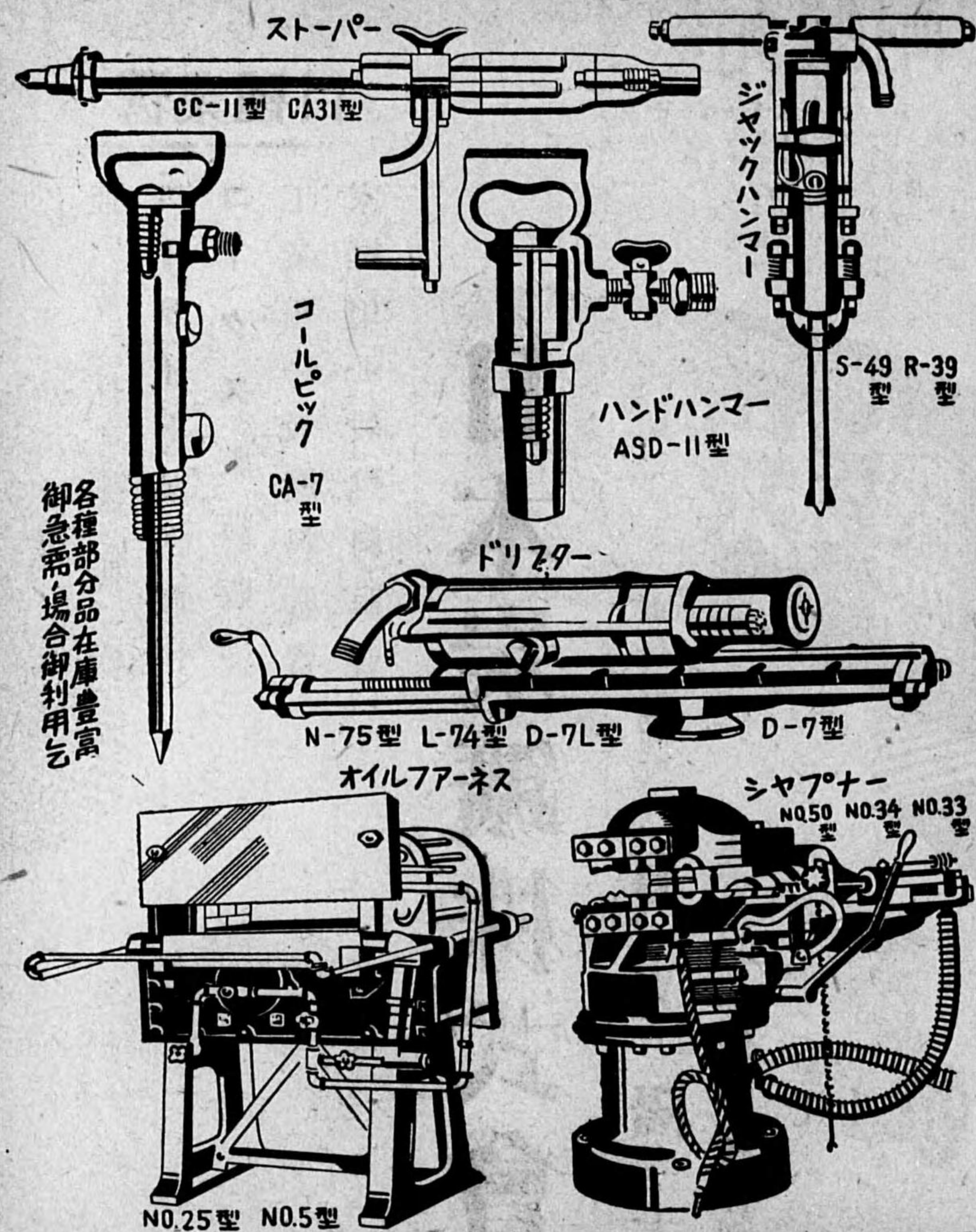

大阪市西區西長堀北通五丁目六番地
大阪鑿岩機工業株式會社
 電話 新町 ⑤3 2 2 3 7 番
 5 6 1 2 番

耐酸耐熱鋼 • 柔軟不銹鋼

STAオースチナイト耐酸鋼
 從來ノ18%ステンレス鋼ヲ使用用途ニ應ジ添加
 元素ヲ含有シテ改良研鑽ヲ加ヘタルモノニシ
 テ如何ナル強酸、強アルカリ等ニモ高温高壓
 フラニル濃度ニ對シテモ絶對安全テス、第1
 號ヨリ第6號マテ六種類ニ分類シテ各用途ニ
 應ジテ製鋼致シ居リマス

STB高クロームステンレス鋼
 從來ノ13%クロームステンレス鋼ヲ改良シテ
 熱處理ニヨル物理的性質變化ヲ充分考慮シ使
 用途ニ應ジ第1號ヨリ第3號マテ三種類ニ分
 類シテ製鋼致シ居リマス

主用途 航空 造船 化学 染料 藥品 肥料 人糞 油脂
材料及加工品 各種
 醸造 食料品 化粧品 其他 一般化学工業品

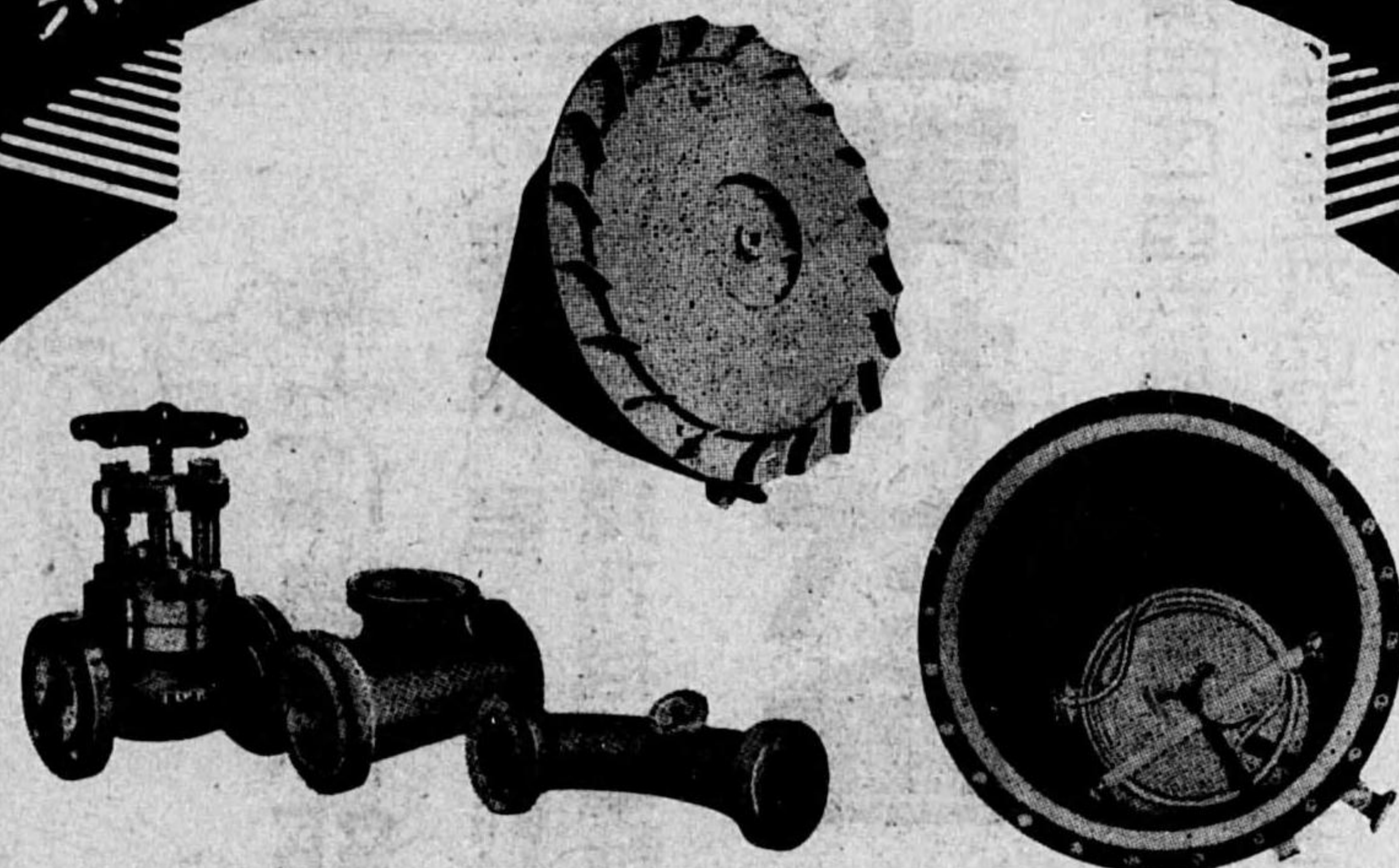

ヤマト耐酸バルブコック ヤマト耐酸継手類製造發賣元

大和工機製作所

營業所 大阪市港區九條南通三丁目三二番地
 電話西五〇九六・五一一九番 振替大阪九〇一七四番

營業種目

亞炭採掘販賣
 コーライト製造販賣
 コークス製造販賣
 工業用一般燃料販賣
 家庭用一般燃料販賣

日本炭鑛株式會社

專務取締役 有光陽太郎

東京市下谷區池ノ端仲町五番地
 電話 下谷七六七三番

營業種目

棒炭、角炭、炭團製造販賣
 洗油、醬油、機械油製造販賣
 ゴム製品販賣
 諸機械設計製造販賣

日本商工合資會社

代表社員 有光陽太郎

東京市下谷區池ノ端仲町五番地
 電話 下谷(83)七六七三番



一般齒車、齒切加工
減速機並諸機械製造

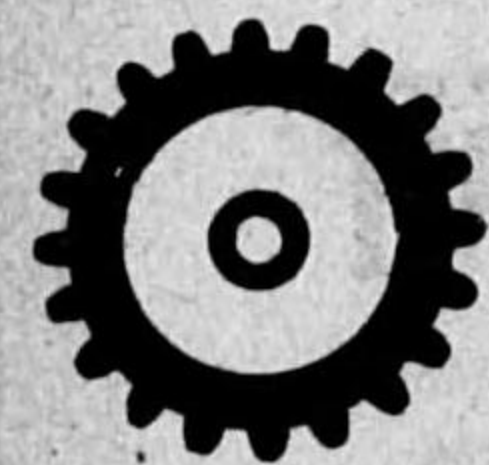

日本齒輪株式會社

本社 大阪市東區今橋 2丁目30
 第1工場 大阪市大正區北泉尾通3丁目16. 電話 泉尾 693. 694. 695
 第2工場 大阪市大正區大正通2丁目136. 電話 泉尾 1759 番

舶來

SKF



各國-各社 各種球-滾珠-ベアリング

泰興商工社

大阪市浪速區久保吉町一二六〇
 電話 櫻川 (64) 四四一三番

國策順應

特殊合成樹脂

ハマライト

金屬代用

- (1) 非金屬ニシテ如斯強韌ナルモノアリヤ
- (2) 比重ハアルミニウムノ $\frac{1}{2}$ 鐵ノ $\frac{1}{3}$



營業課目

ハマライト(フェノールレジン)各種
 (ヘミット(アスベスト系絶縁物)各種
 マイカー(雲母)並ニマイカナイト各種
 絶縁塗料・特殊塗料・一般高級塗料

(カタログ進呈)

TRADE MARK



日本ハマライト株式會社

横濱市神奈川區入江町二丁目一六二 電話神奈川(4) 2977・3785・33番
 東京工場塗料部 東京市蒲田區梶谷町三丁目九〇五 電話羽田 373番

鉄金加工用プレス

専門製作

最大強力ポンチングプレス

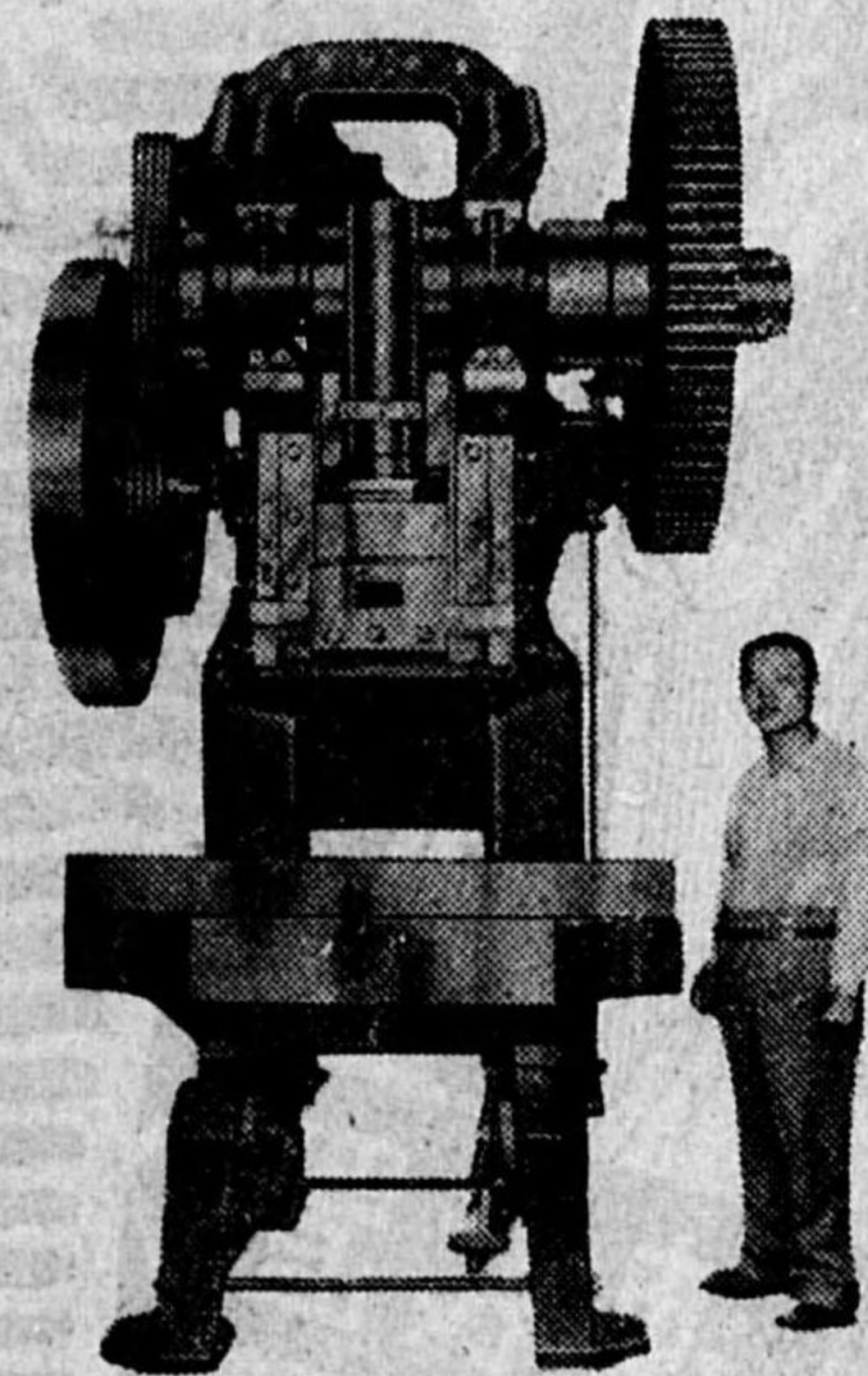
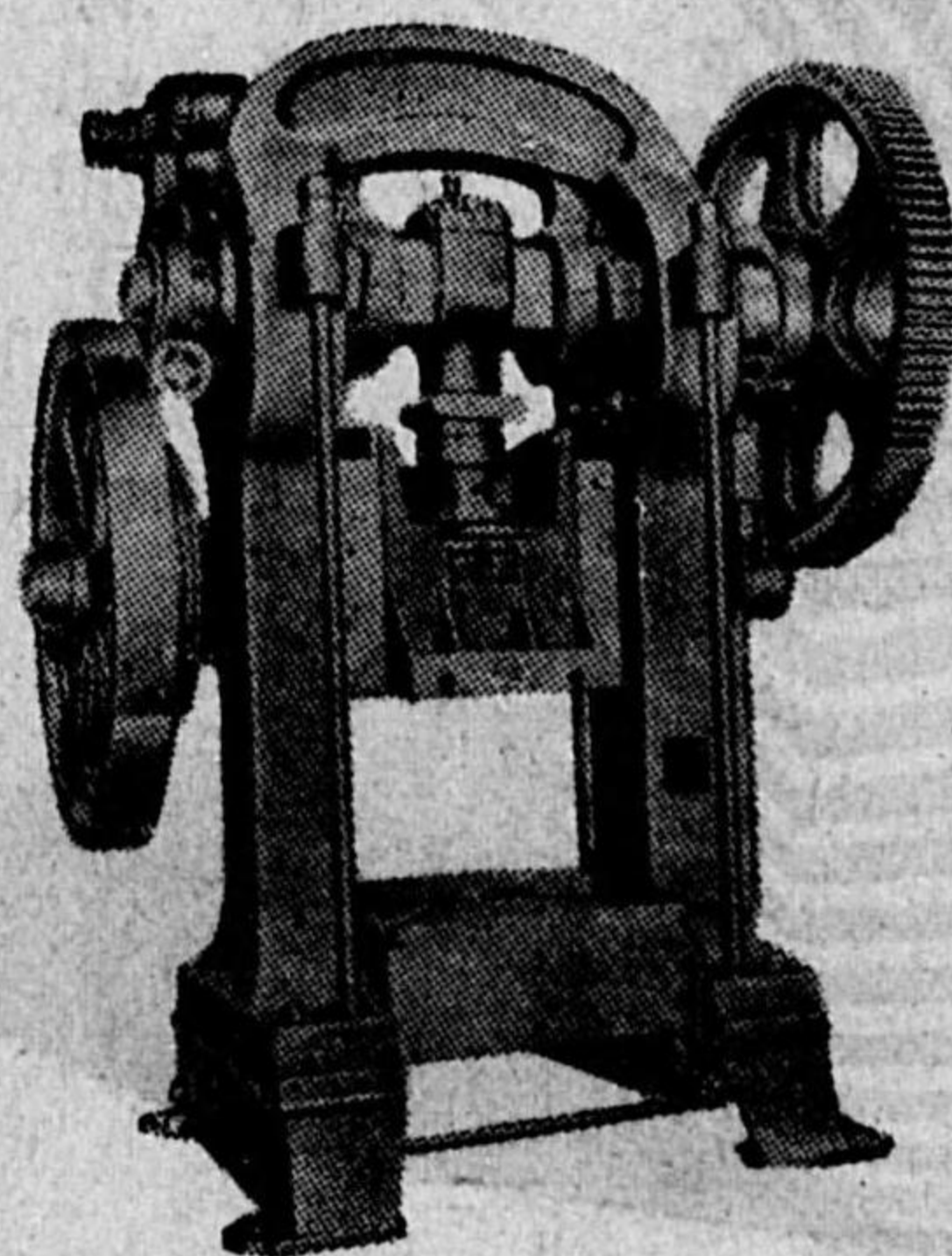

強力プレス

石川鐵工所

營業所 東京市本所區龜澤町二の五 電話墨田(74) 四九六二番
 機械工場 東京市本所區龜澤町四の九 電話墨田(74) 八三六三番

富永式薄鐵屑及ダライ粉壓縮機

薄鐵並ニダライ粉壓縮機ハ永年研究ニ
依ル富永式ヲ御利用願ヒマス



種類

大型、中型、小型

能率

十時間ニ對スル壓縮
高一噸ヨリ三十噸マ
テ各種アリ

型録進呈

株式會社 富永昌興業所

神戸市葺合區吾妻通二丁目七一
電話 葺合② 六六八五・七二九四番

重油を癩し

セミス瓦斯爐

最高 1500, C

レギュレーター
を有する
圧延爐
鍛造爐
燒鈍爐

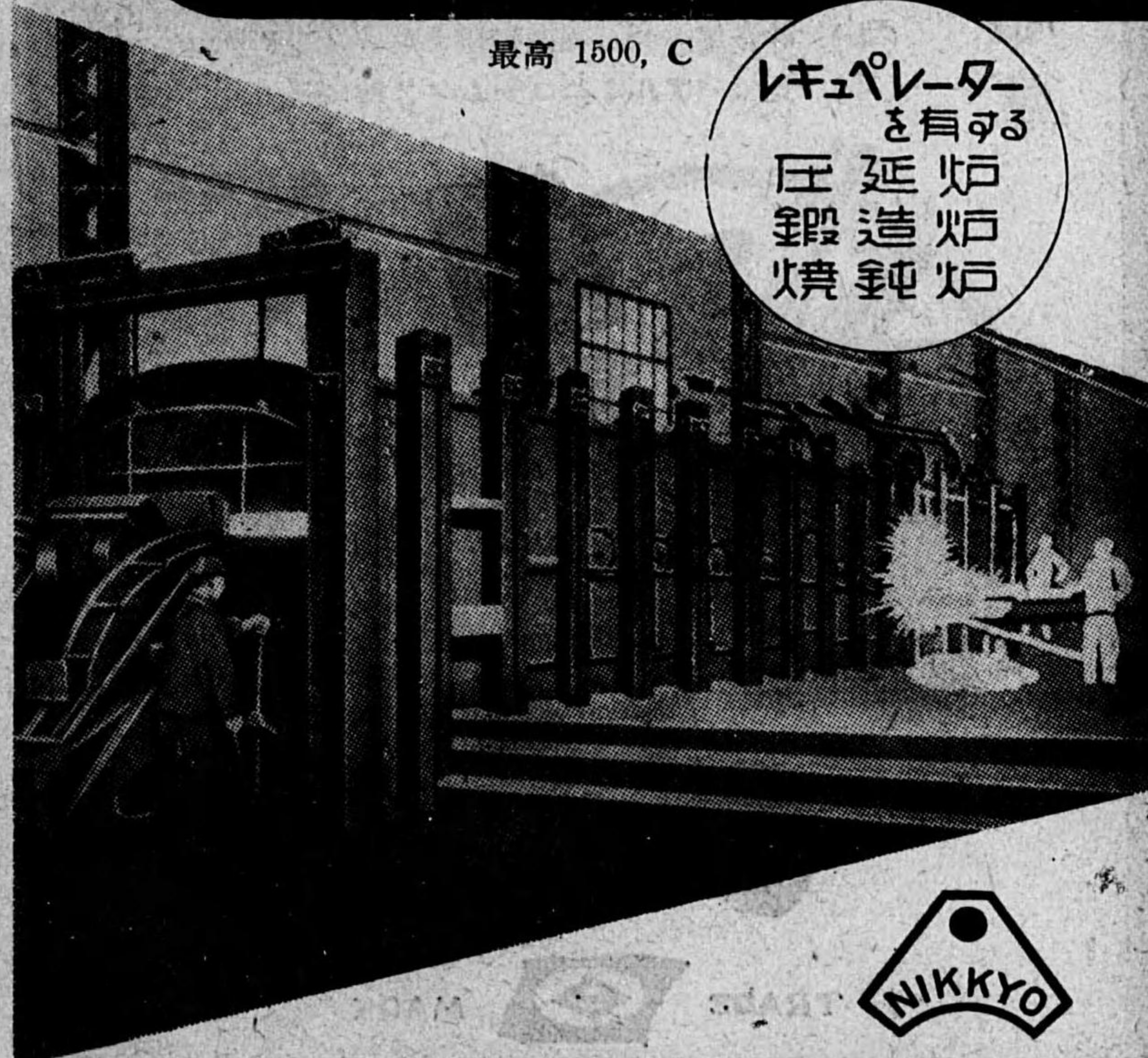

日共機材株式會社

本社 大阪市東區北濱四丁目二十一
電話 北濱 29 66 6・4162
東京支店 東京市芝區田村町二丁目一〇赤門ビル
電話 銀座 (57) 1 3 3 2・5 0 2 4 番

化學機械裝置工場

企劃 設計 製造 建設

ダム製造装置○大和式 硫酸、磷酸、合成鹽酸、硫化曹達、晒粉、液體鹽素
式 酸、水素發生電解、二硫化炭素、カーバイト、カーボランダム、アラン
ニウム、水晶石マグネシウム、金屬ナトリウム、金屬亜鉛、精銅電解○大和
○大和式 苛性曹達 水銀法、隔膜法 製造装置○大和式 アルミナ、アルミ

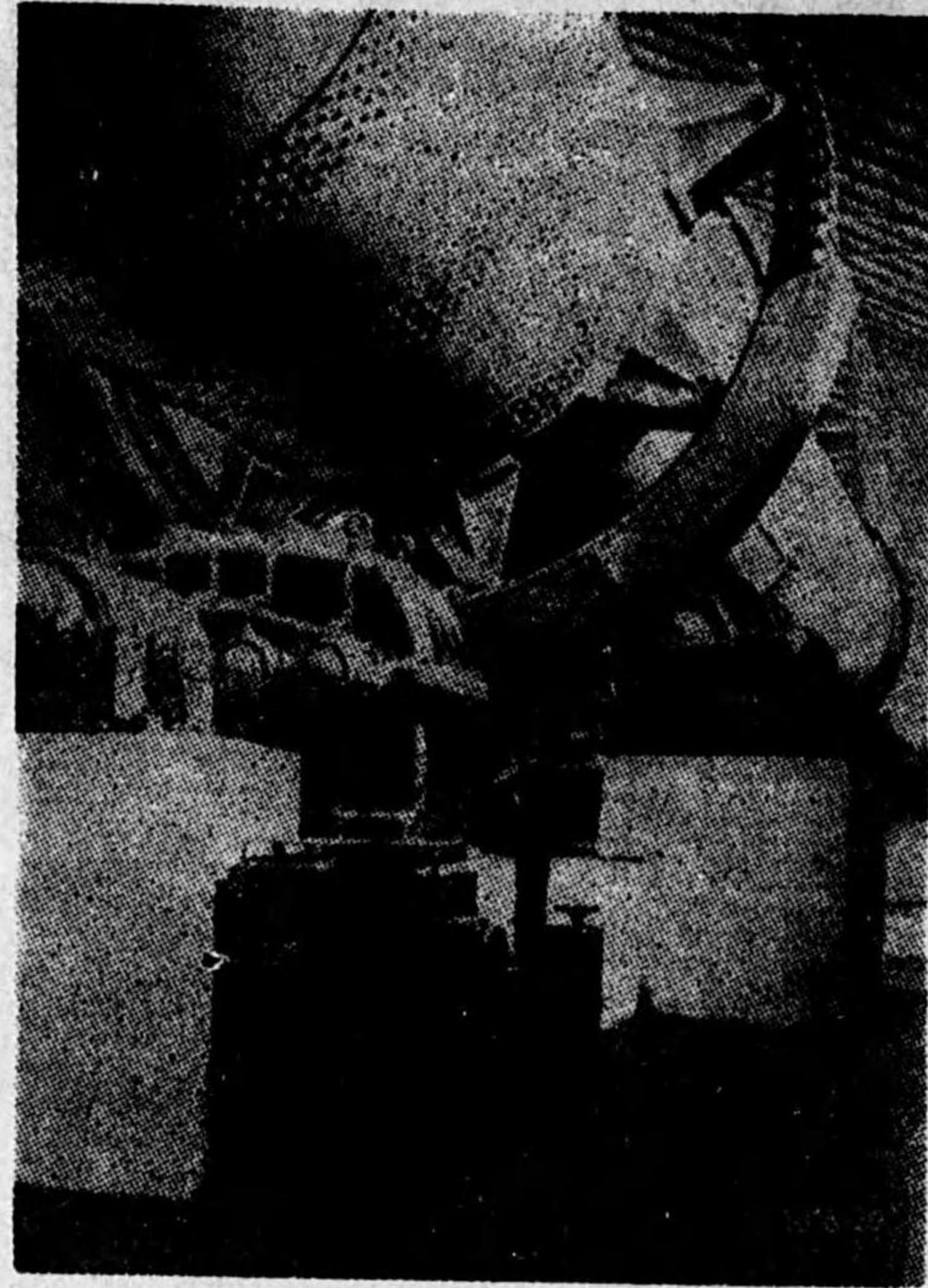

ットレル及機械的方法)○各種 耐酸ポンプ、バルブ及高壓バルブ
混合、攪拌機械、○各種鑛山機械、輸送機、減速機○各種迴轉爐、除塵装置(コ
サーガス、水性ガス及合成樹脂製造装置○其ノ他 乾燥、蒸發、蒸溜、吸收分離
鹽化アルミニウム製造装置○大和式 石炭瓦斯發生、石炭低溫乾溜、プロヂュー

大和化機工業株式會社

東京市京橋區銀座西六丁目一番地 電話銀座 (57) 6312
大阪營業所 大阪市港區伏見町四ノ一〇 電話西 (43) 954・8254

タツプ。ネジゲージ 研磨

專門製作販賣

三御照會

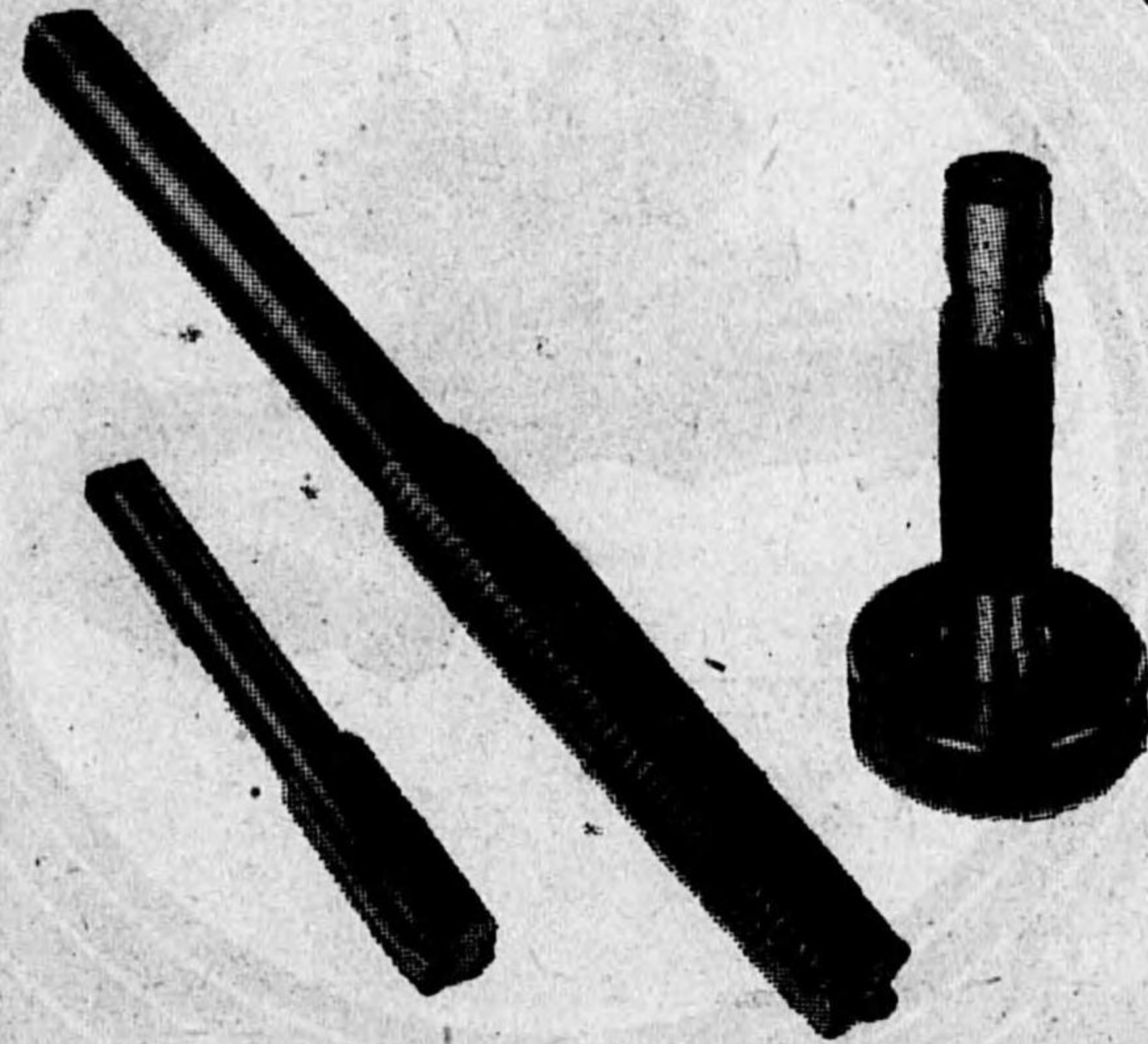

日東工研所

東京市杉並区中通町一八四
電話 五〇二八番

各種水壓機專門製作

製作品目

各種水油高化
種壓壓壓學
プレス機成ポ
ス械機型ン
械機プ械

(納期正確
型録贈呈)

用途
ベークライト
エポナイト・ゴム
アスベスト・スレート
合成樹脂
各種化學工業用

油壓成型機

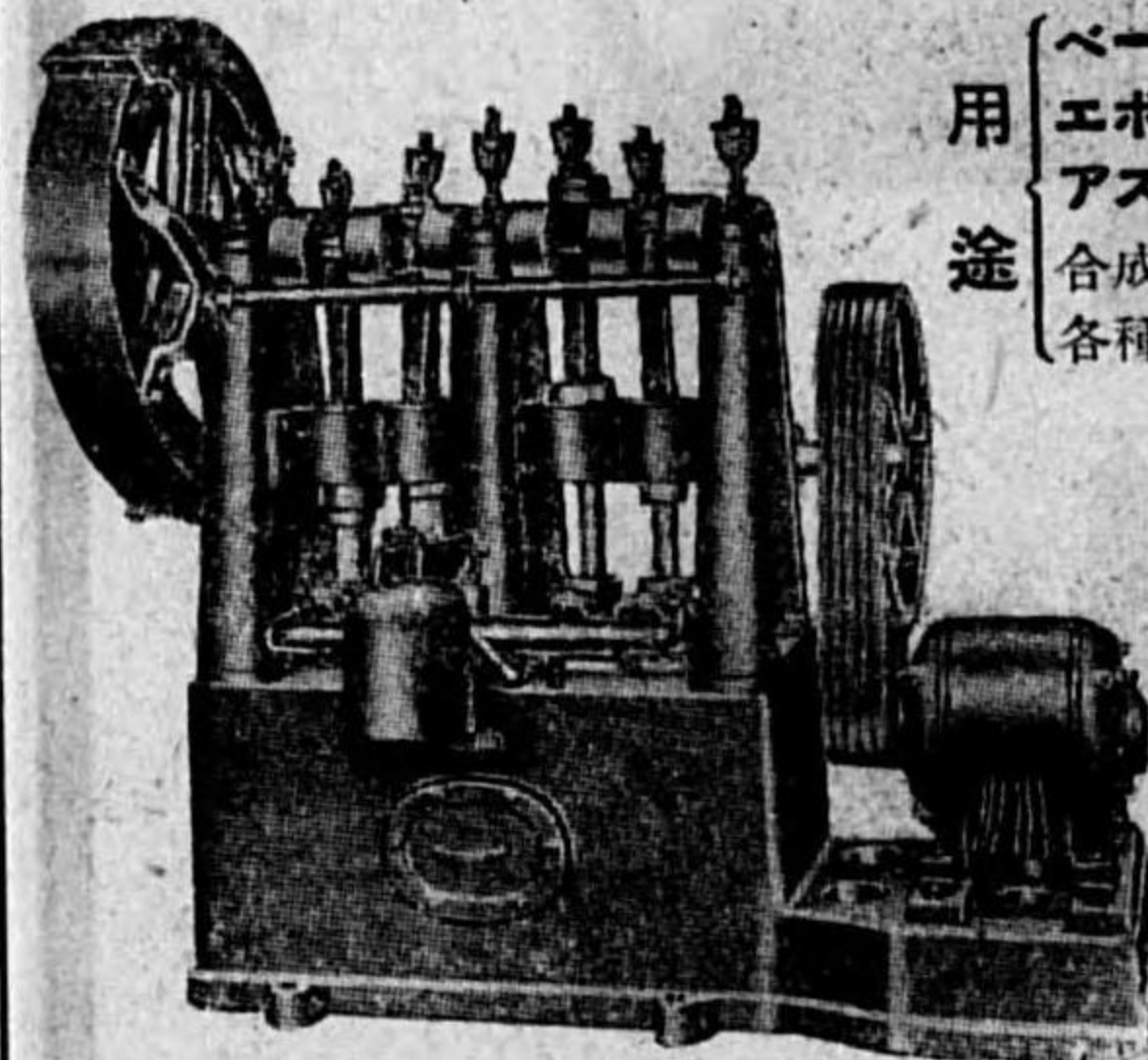
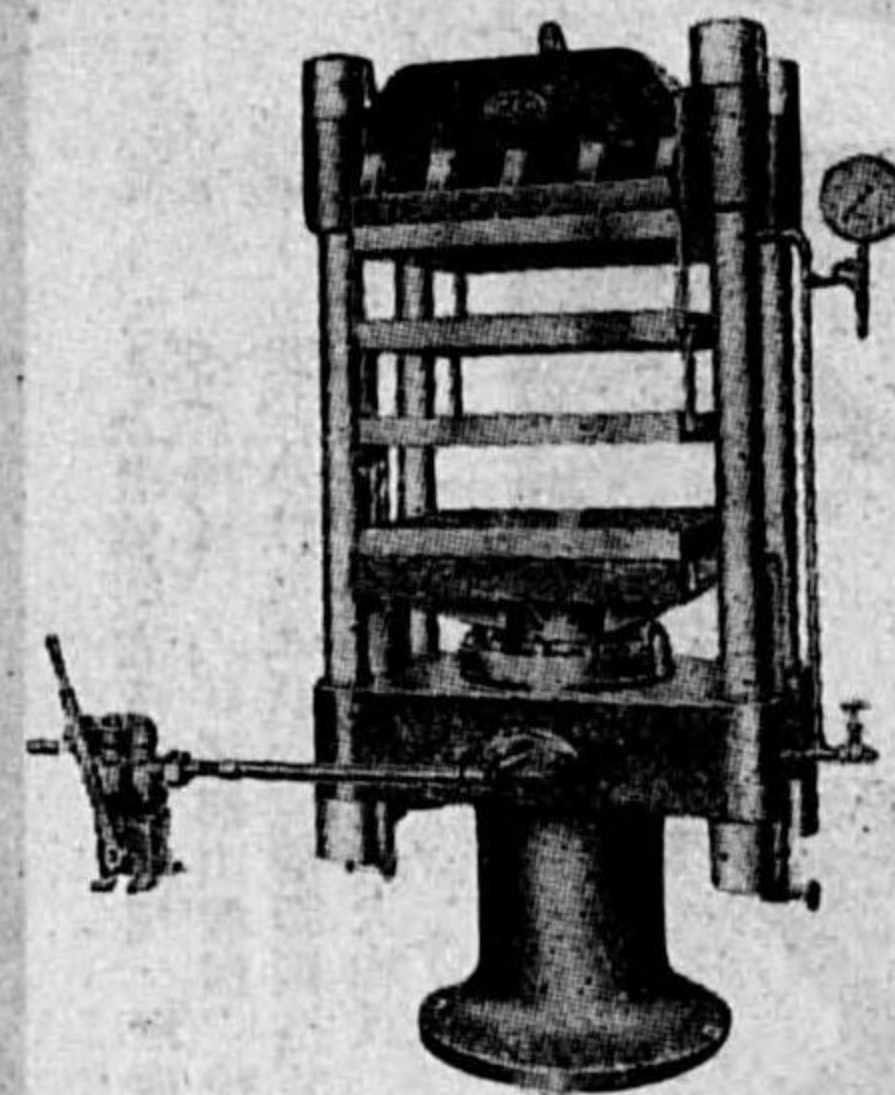
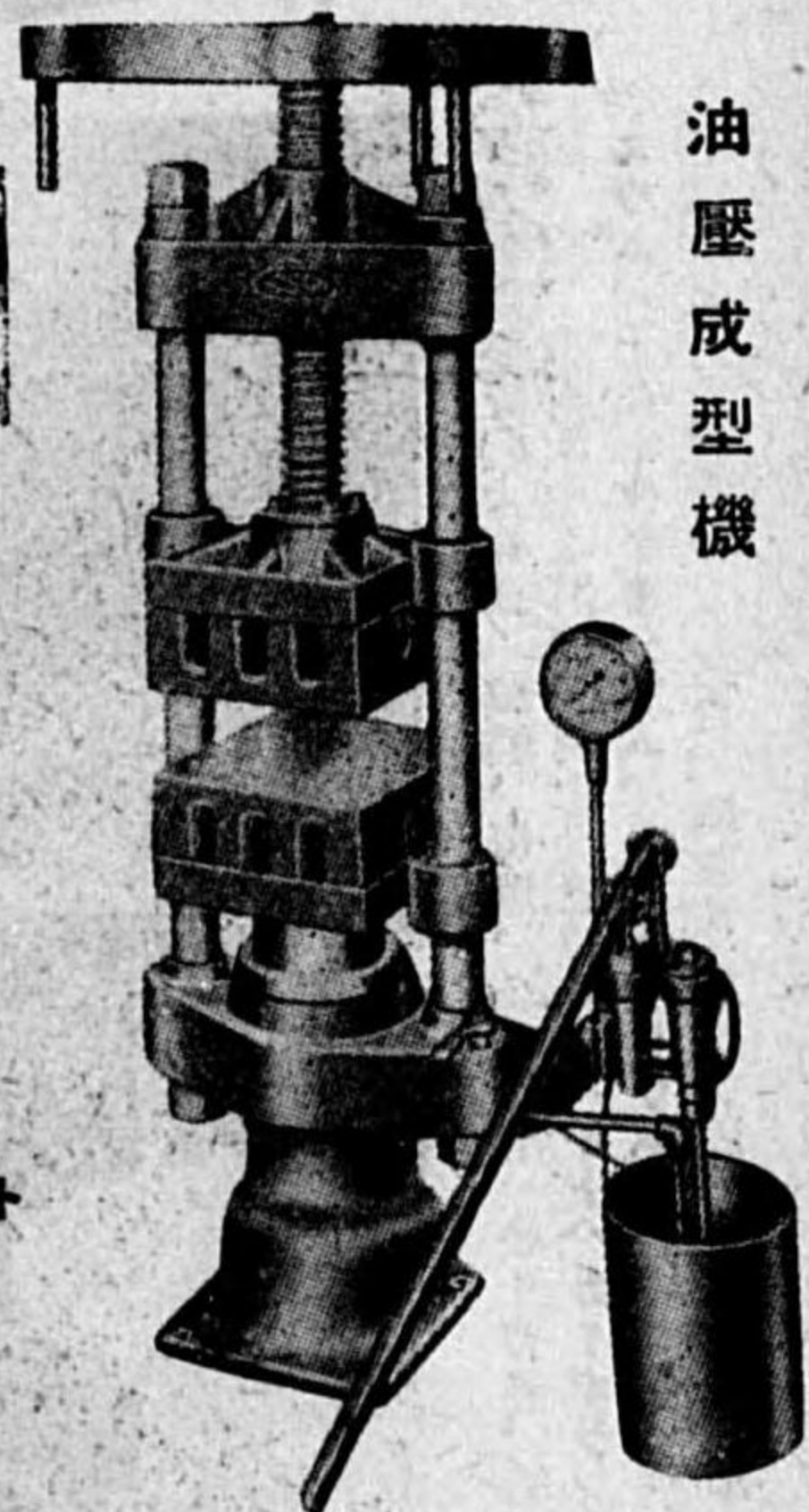

四聯成フランジャーポンプ

◎石原機械株式會社

本社 大阪市東淀川區十三西ノ町二丁目四〇番地
電話 北(36)四八三三・四八三四番
製作工場 大阪市東淀川區野中南通一丁目二〇番地

普通鑄鋼 鑄鋼 鑄鋼
特殊鑄鋼 鑄鋼 鑄鋼
各種輕合金 各種型打鍛造品一式
各種鍛鋼品 各種型打鍛造品一式

鑛山用諸機械・各種プレス
輸送裝置 一般

各種型打鍛造品一式

株式會社 帝國鑄鋼所

本社工場 大阪市西淀川區姫島町一・五六四番地
電話 福島④五七五一・四・三二八六番
佃工場 大阪市西淀川區佃町一〇三五番地
電話 福島④三五六九番
神崎鍛造工場 兵庫縣尼崎市久々知字ソ一ゲ二二番地
電話 尼崎二五一九・二五八五番
神崎川工場 大阪府豐能郡庄内村洲到止八番地
電話 北四三二九・二四六〇番

大阪電氣株式會社



電氣熔接機
電氣熔接棒
及工檢具類
電氣熔接加工請負
印多角鑽孔工具

舊株式會社 十三ドリル工具製作所
合併

本社・工場
大阪市住吉區北加賀屋町四番地
電話 六〇三三—五住吉四二四・四一七番
大阪市東淀川區十三西ノ町三丁目一
電話 北三九七三・四五七九・五八八六番
十三精器製作所
金澤精器製作所
支店出張所
東京・大阪・名古屋・小倉・奉天・京城

前 五五



專賣特許

金屬熔射機



專賣特許
長管内面熔射機
深底内面熔射機
防錆防蝕肉盛
金屬熔射施工
サンドブラスト施工請負

(型錄進呈)

日本金屬熔射機械製作所 メタリコン工業所

大阪營業所 大阪市北區伊勢町三六 電話北四六四四番
大阪工場 大阪市西淀川區佃町一〇六〇 電話福島三二一九番
九州營業所 小倉市大坂町七ノ九三 電話小倉二四七四番
佐賀工場 佐賀縣杵島郡大町町(杵島炭礦構内) 電話大町一番
小倉工場 小倉市日明町 電話大町一番
佐賀工場 佐賀縣杵島郡大町町(杵島炭礦構内) 電話大町一番

前 五四

主要營業種目

機械・電氣・化學・鑛山・土木・建築・水利・農業・製糖・
 化學藥品・保溫保冷
 工業用各種機械器具・設計製作並工事請負一式

山下商事株式會社

本社 東京市日本橋區本町四丁目九番地
 電話日本橋 四八〇六
 四九三二
 電話新町 三五四九
 電話下關 三〇七八

大阪支社 大阪市西區立賣堀南通四丁目一番地
 下關支社 下關市外濱町一六番地
 合名會社 山下商店 臺北・東京
 株式會社 山下商店 臺北・嘉義・高雄
 株式會社 滿洲 奉天・新京・鞍山・大連
 株式會社 新高鐵工所 嘉義・臺北
 大洋木材工業株式會社 東京・廣島
 東亞アスベスト工業株式會社 東京・埼玉縣

營業品目
 工業化學品各種
 醫藥・中間物及染料
 合金鐵・特殊鋼各種



日本曹達株式會社

東京市麴町區丸ノ内二丁目十二番地

電話丸ノ内 〇三
 〇〇〇〇
 七七七七七
 五四三二一
 番番番番番

純國産最優秀品

サンエム式瞬時回転計
(タコメーター)

定置式・手持式

サンエム式ハスラー型回転計

納期迅速

回転五段変速装置(毎分)

A三方回転	B-方五千回転	C-方回転
60-300	30-150	20-100
180-900	90-450	60-300
600-3,000	300-1,500	200-1,000
1,800-9,000	900-4,500	600-3,000
6,000-30,000	3,000-15,000	2,000-10,000

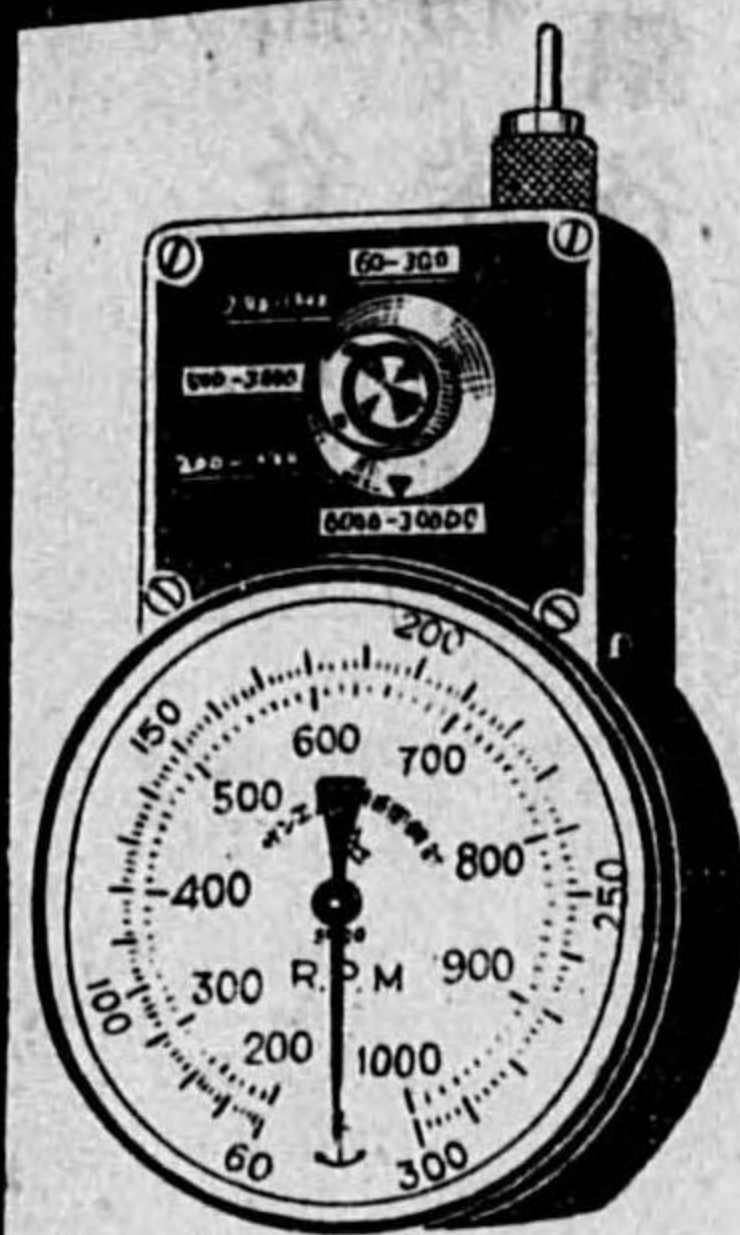

YK 印カーボン
ストレートドリル
製作販賣 納期迅速
0.2% ~ 13.0%

精密光學測定器製作販賣

三菱商會

東京市京橋區京橋二丁目十一番地(富荘ビル)
電話京橋(56)6.455番

—型録進呈—

前六〇

發電機、配電機、
發電機、配電機、
變壓器、無線通信器、
其他電氣諸機械製造販賣

株式會社 明電舎

本社 東京市品川區東大崎二丁目
品川工場 東京市品川區西品川
羽田工場 東京市蒲田區羽田鈴木町
名古屋工場 愛知縣西春日井郡西枇杷島町

前六一

S.T.O 三重伸長チヤツキ

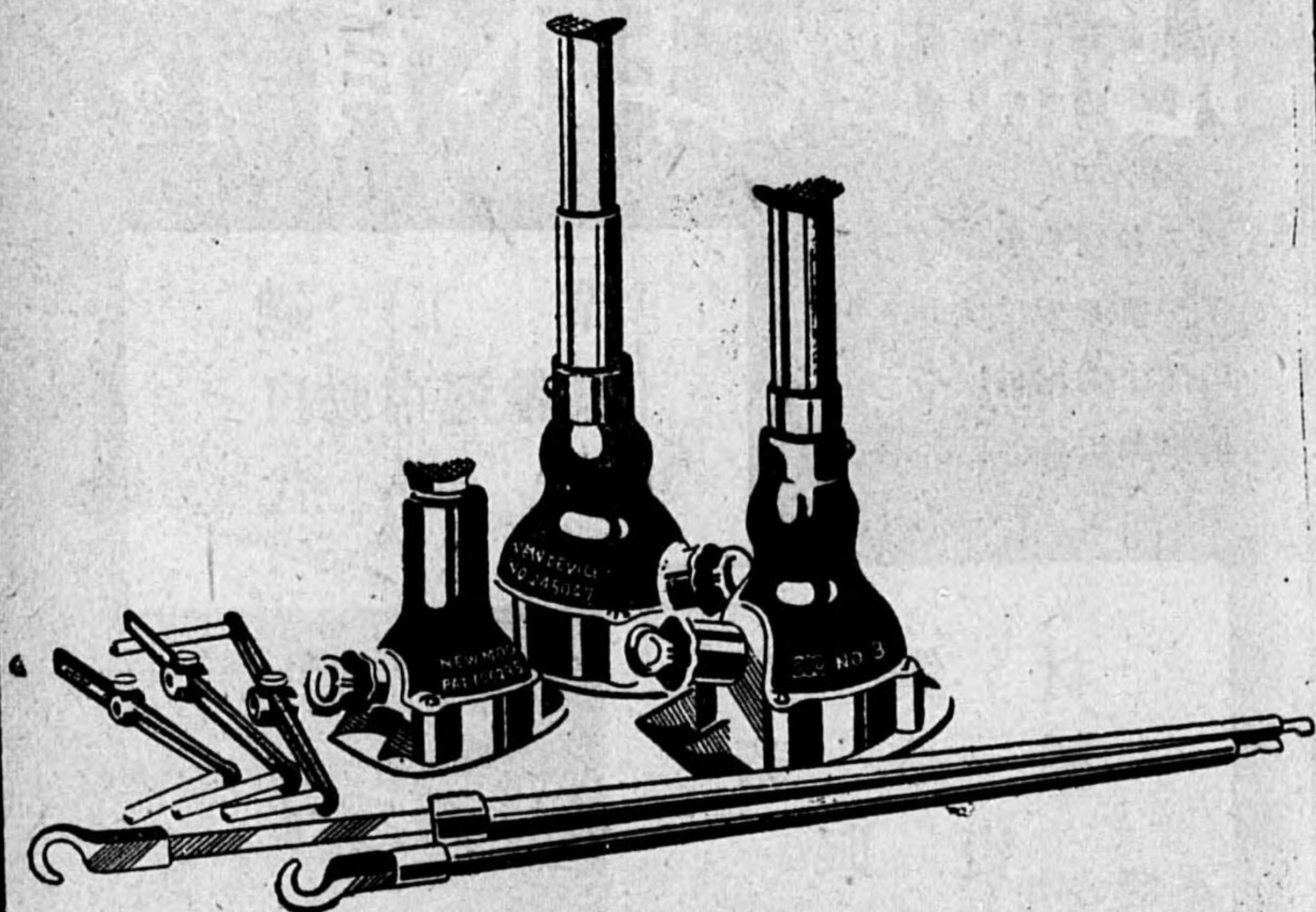

製造元

株式会社 岡谷商店本店機杖課

名古屋市中區鐵砲町一丁目

電話(中)代表2131番

(支店出張所) 東京・大阪・上海・京城・北京・天津

製造元 合資會社 竹内工業所

熊谷式 空氣錘

最新型の空氣錘にして機能優秀、操作簡易且打撃力強大なるものであります。

標準型として $\frac{1}{2}$ 疋から一疋迄の各種を製作致して居りますが御希望に依り如何様にも製作の御相談に應じますから何卒御用命の程御願申上げます。

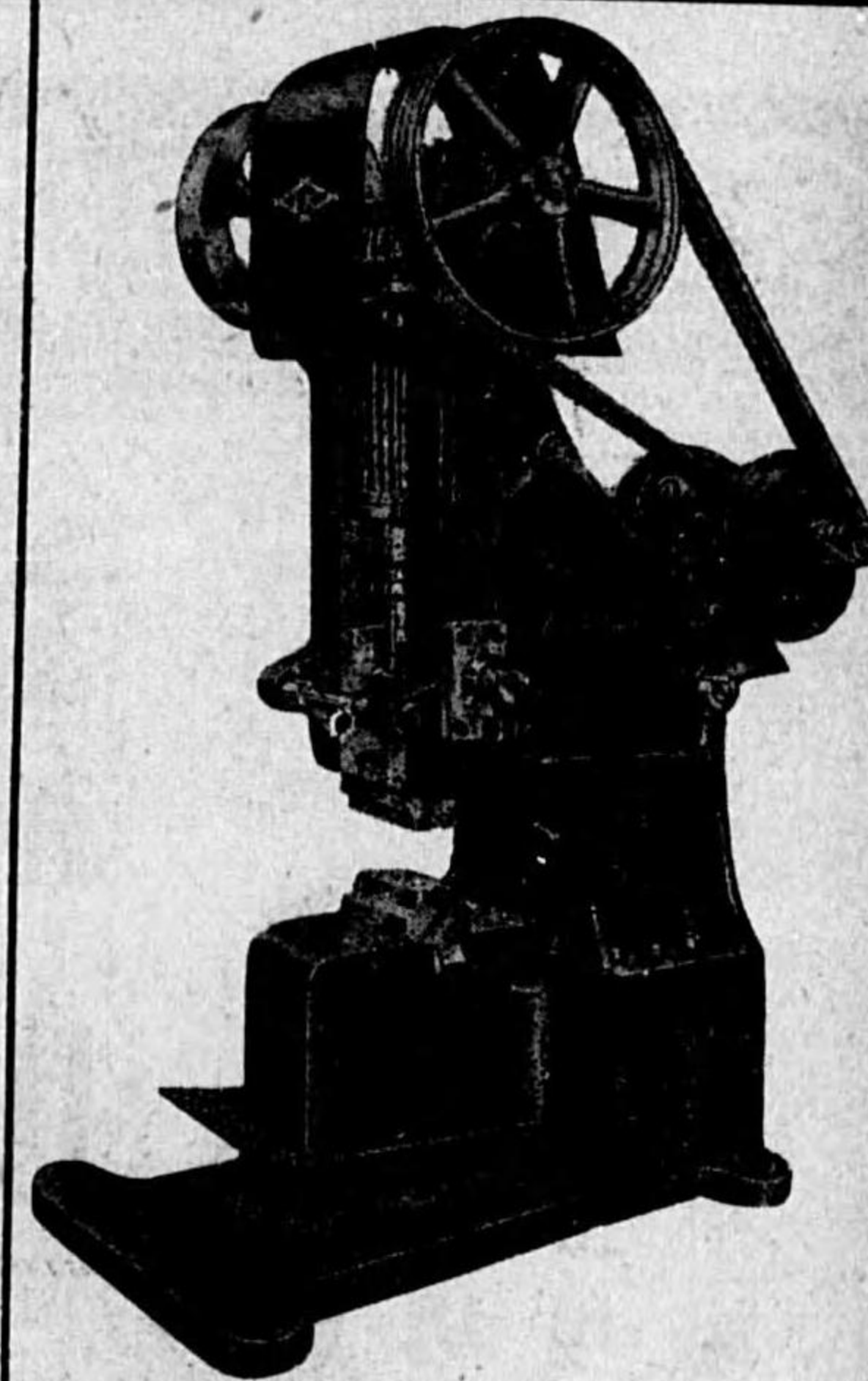

本機の特徴

- (1) コンプレッサーなしにて壓縮空氣を自給自足し單獨運轉をなし得る事
- (2) 動力を節約し得る事
- (3) 容積少く機構簡單なる事
- (4) 振動少なく操作に於ける騒音が少き事
- (5) 操作が簡易なる事

總代理店 大倉商事 株式会社 名古屋出張所

名古屋市中區南大津通一丁目(千代田ビル内)

電話(中) 三九二八・三九二九

製造元 熊谷鐵工場

名古屋市中區熱田區熱田東町神明前五十七番地

機械工具

優れた製品
輝や技術

高級工作機械並ニ工具
鑛山機械設計製作
化學工業用機械器具
微粒粉炭採集装置設計製作
鑿岩機・各種ポンプ
鑄造・鑄鋼・ドリル

天井走行起重機
R 30 ジャツク

ハンマー

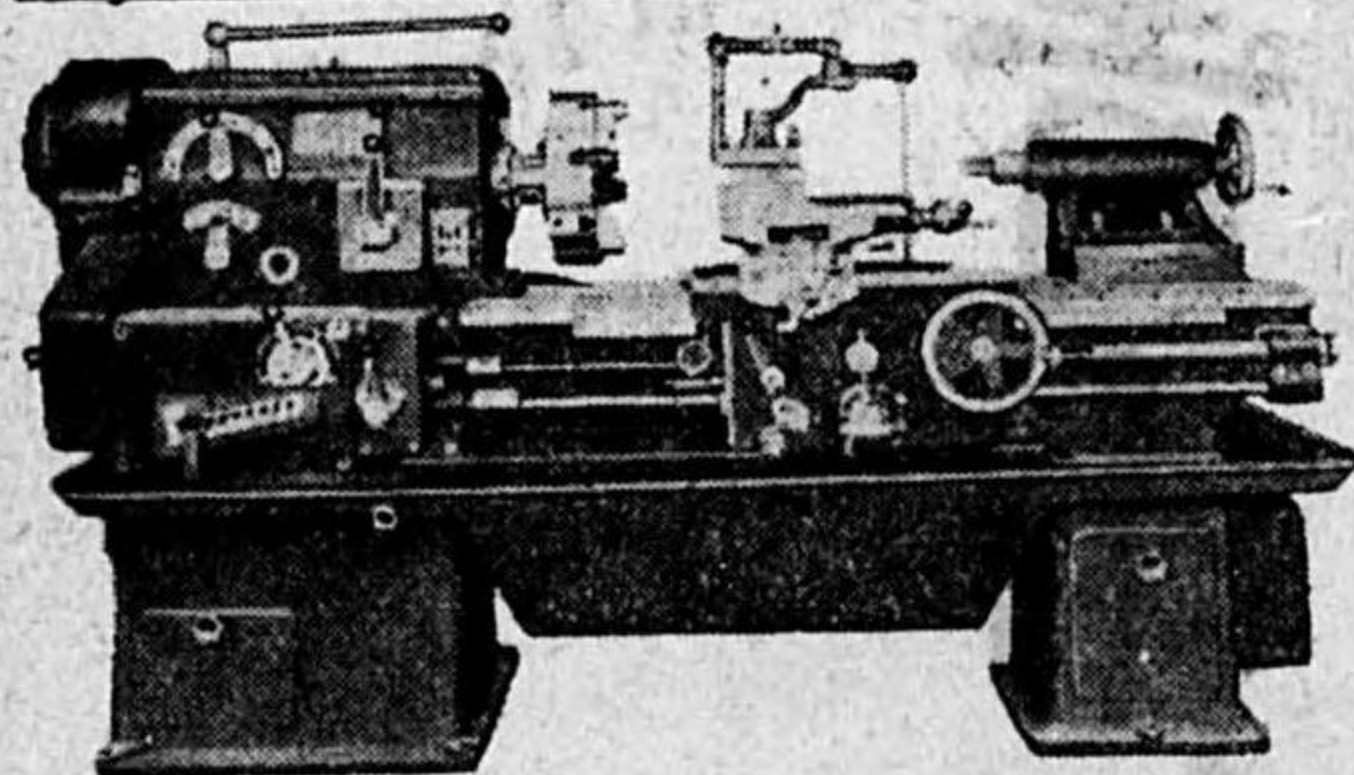

OL 4 型旋盤

鑛山用多段
タービンポンプ

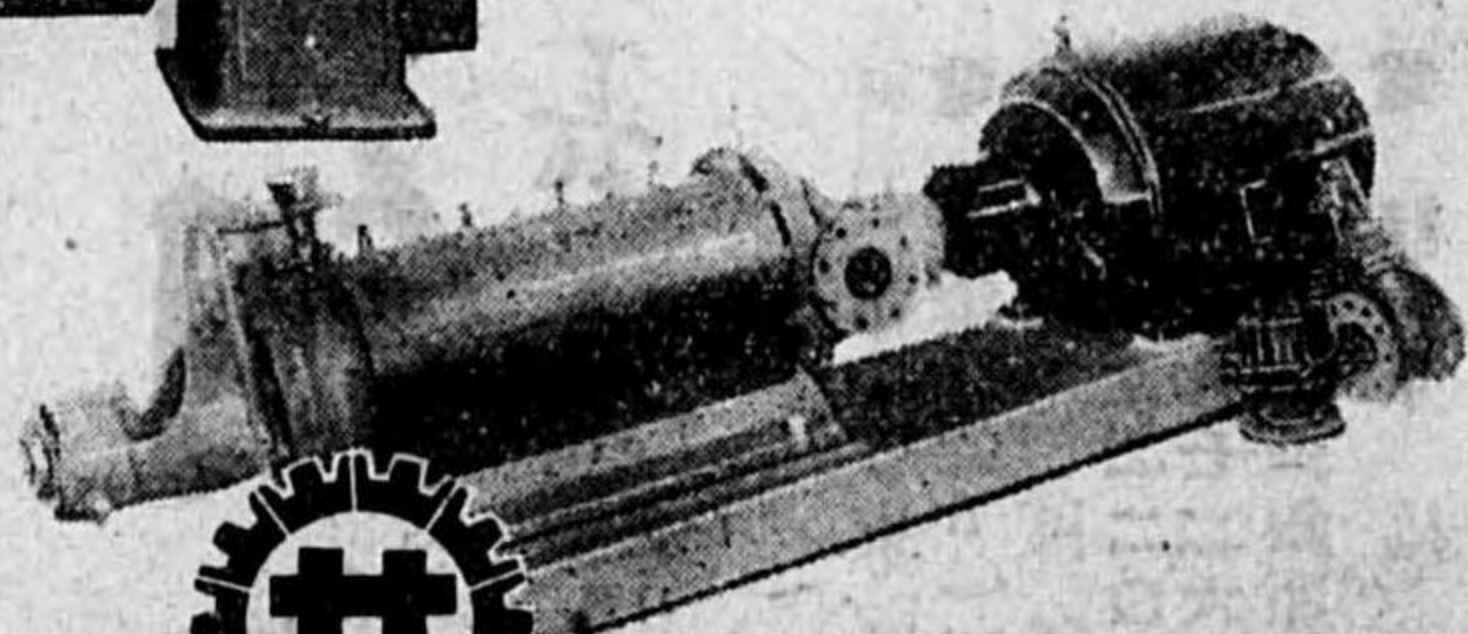

東洋鑛機株式會社

本社 福岡市上店屋町十二番地
出張所 電話 東京 ③ 一 〇 五
總代理店 東京 大 阪 市

前 六五

青

青木洋鐵商店株式會社

本店
佐世保市常盤町

鐵工業
自動車運輸業
代理

鐵鋼材
諸金屬
販賣

支店
大阪 京都 上海

昭和自動車株式會社

本社 唐津市大手口

佐世保鐵工所

工場 佐世保市白岳町

前 六四



新興タツ7。製作所

布施市高井田西1/22
電話 布施 243 番

電氣機械器具材料
切削工具・測定工具
鑛山用諸機械販賣
送配電線工事設計請負

會社 小野好雄商店

本店 福岡市昭和通八番地
電話西② 一〇六・一〇七・四七九〇番
出張所 小倉市船場町六七ノ一番地
電話 ⑤ 一三一七番

蒸溜装置の世界的權威

日本蒸溜工業株式會社



石炭瓦斯	エチレン グリセリン	高級アルコール	合成アルコール	フルフロール	醋酸	メタノール エタノール ブチノール	石油	工業用油	アセトン ブチノール	無水酒精	普通酒精
------	---------------	---------	---------	--------	----	-------------------------	----	------	---------------	------	------

各種化學機械
各種醱酵裝置
蒸溜裝置
蒸溜裝置
溶剤回收裝置

本社 東京市澁谷區千駄ヶ谷町四丁目七七五番地
電話 青山 0724・1477・8380
工場 大阪府中河内郡加美村末次町五丁目四〇番地
電話 天王寺 3934・3935
製鑄工場 大阪府大正區北恩加島町一一九番地
電話 泉尾 2505番

前七二

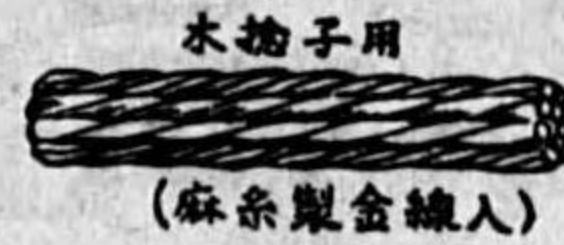

カール プラック
カール ^{エキスパンション} ボルト
ロイアル プラック

日本標準規格
JES スパナ

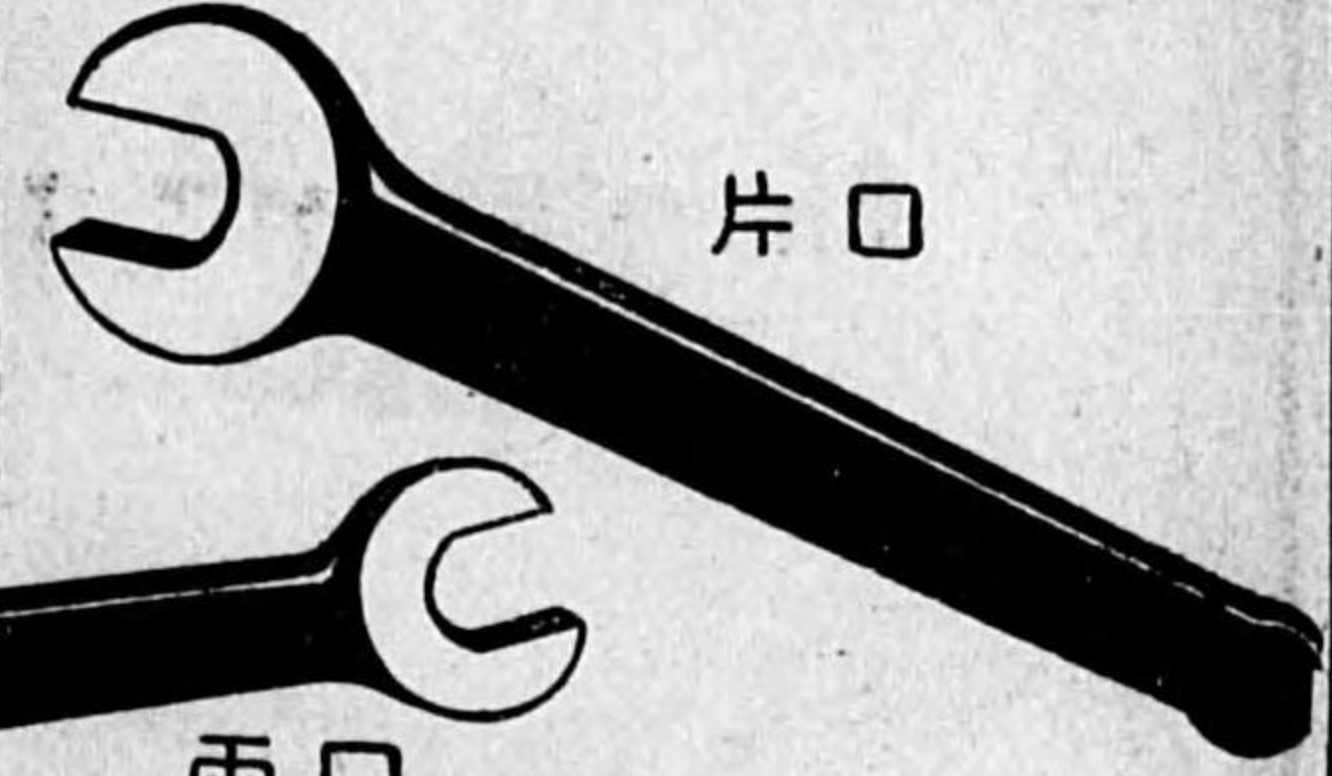

四角・六角穴



ソケットヘッド
キャップスクリュー



焼入完全
最高級鐵工鑄

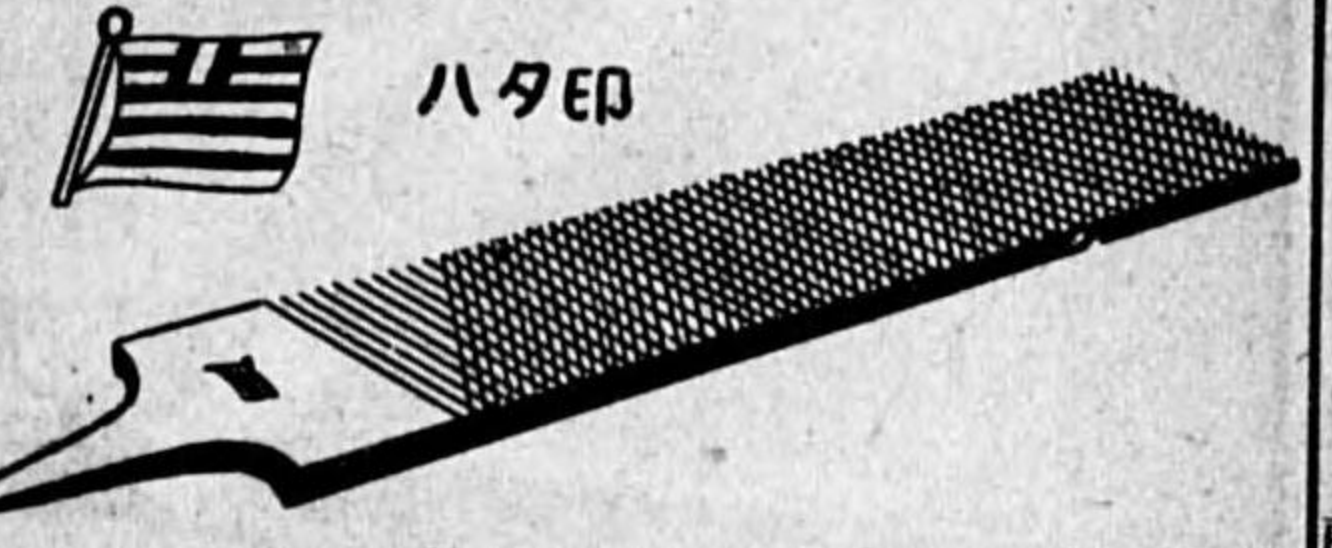

小野 暹 三 商店

大阪市西區立賣堀北通四丁目
電話 新町(53) 二五八六番・三五八八番

前七〇

理	帶	川	日	薄	鉞	日	錫	日	日	日
研	鋼	島	本	鐵	力	滿	統	本	本	本
製	共	特	屑	板	板	鐵	統	銅	銅	故
品	同	優	鐵	共	協	鋼	制	統	統	銅
特	販	鋼	統	同	同	販	組	制	制	統
約	賣	販	制	販	販	賣	組	組	組	制
販	組	組	組	組	組	賣	會	會	會	株
賣	合	合	合	合	合	組	社	社	社	式
店						合	合	合	合	株

以上指定問屋乃至特約販賣店



株式會社 內田商店

東京市本所區石原町四丁目二番地

電話墨田 (74) 732 番 (代表)

三ツ豊印 各種マイクロメータ

外測用・内測用・螺子測定用
深測用其他特殊品

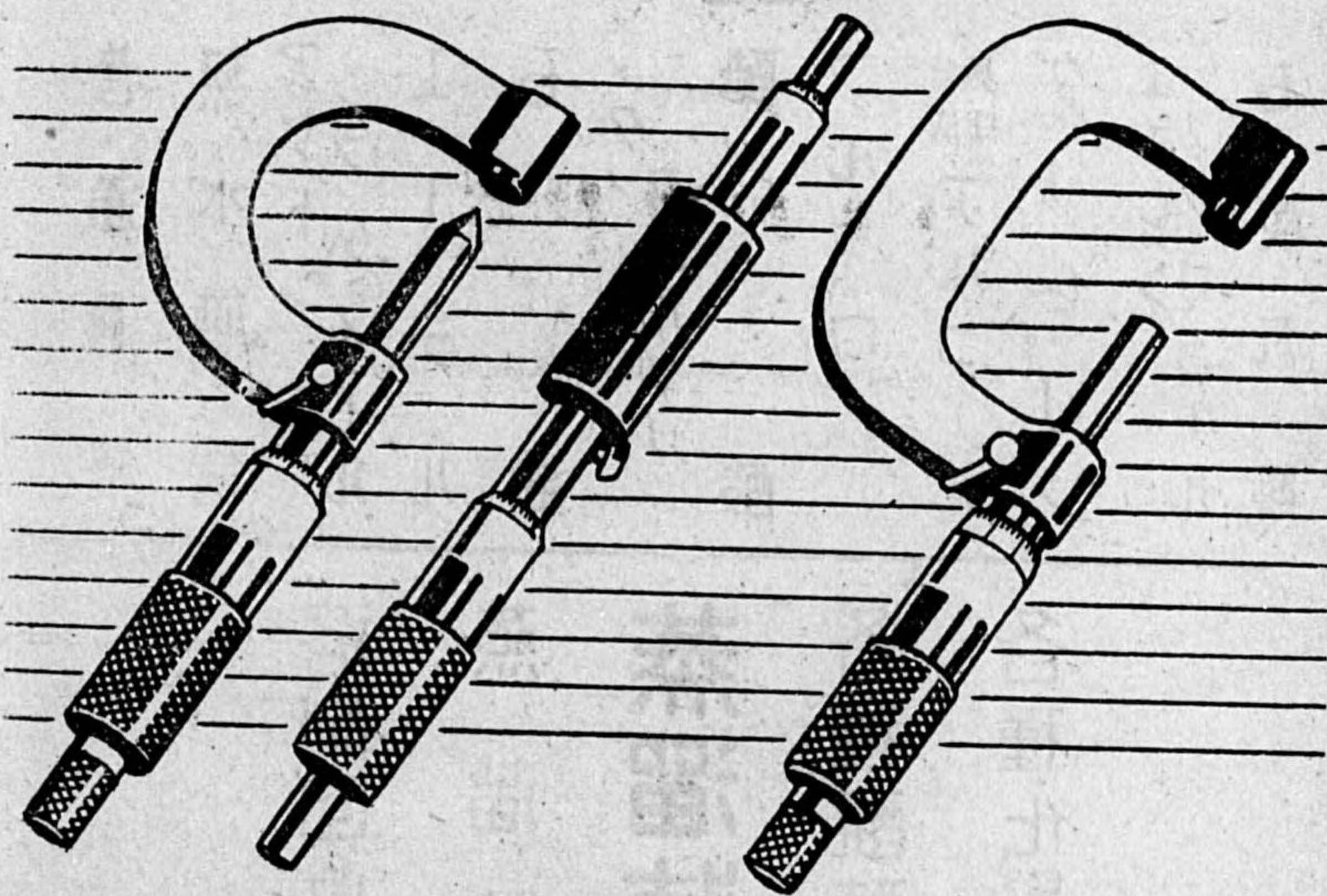

株式會社 三豊製作所
關西代理店

株式會社 土井商店

大阪市西區阿波堀通一丁目五六
電話新町 5791・5792番
東京市日本橋區茅場町二ノ一八
電話茅場町 4692・4693番



奉公 2 型強力手動送風機 石炭コーライト用
強力電動吸風機

奉公 1 型手動送風機

代燃車用 送風機 吸風機 界の權威

日本燃料機合同株式會社 指定

交通電機工業株式會社

本社 大阪市東區小橋西之町三六番地
電話 天王寺 7613・9409・519・5782 番
東京營業所 東京市芝區濱松町四ノ一
電話 芝 2 8 0 3 番

前
七五

S & H 空氣壓縮機



イヤ-コンプレッサー

ロータリーブロー

特別高壓小型ルーツブロー

營業課目

空氣壓縮機製罐並ニ器具一切

新版カタログ進呈

製作販賣 東田製作所

營業所 大阪市旭區赤川町九九二番地(市電赤川町電停前)
電話 堀川二三三三番二三三四番
振替口座大阪四〇〇五一番 電略(ヒシ)又ハ(ヒ)
機械工場 大阪市旭區赤川町九九二
製罐工場 大阪此花區大開町

前
七四

斯界に誇る畝岡の製品

特許畝岡式自動給炭機

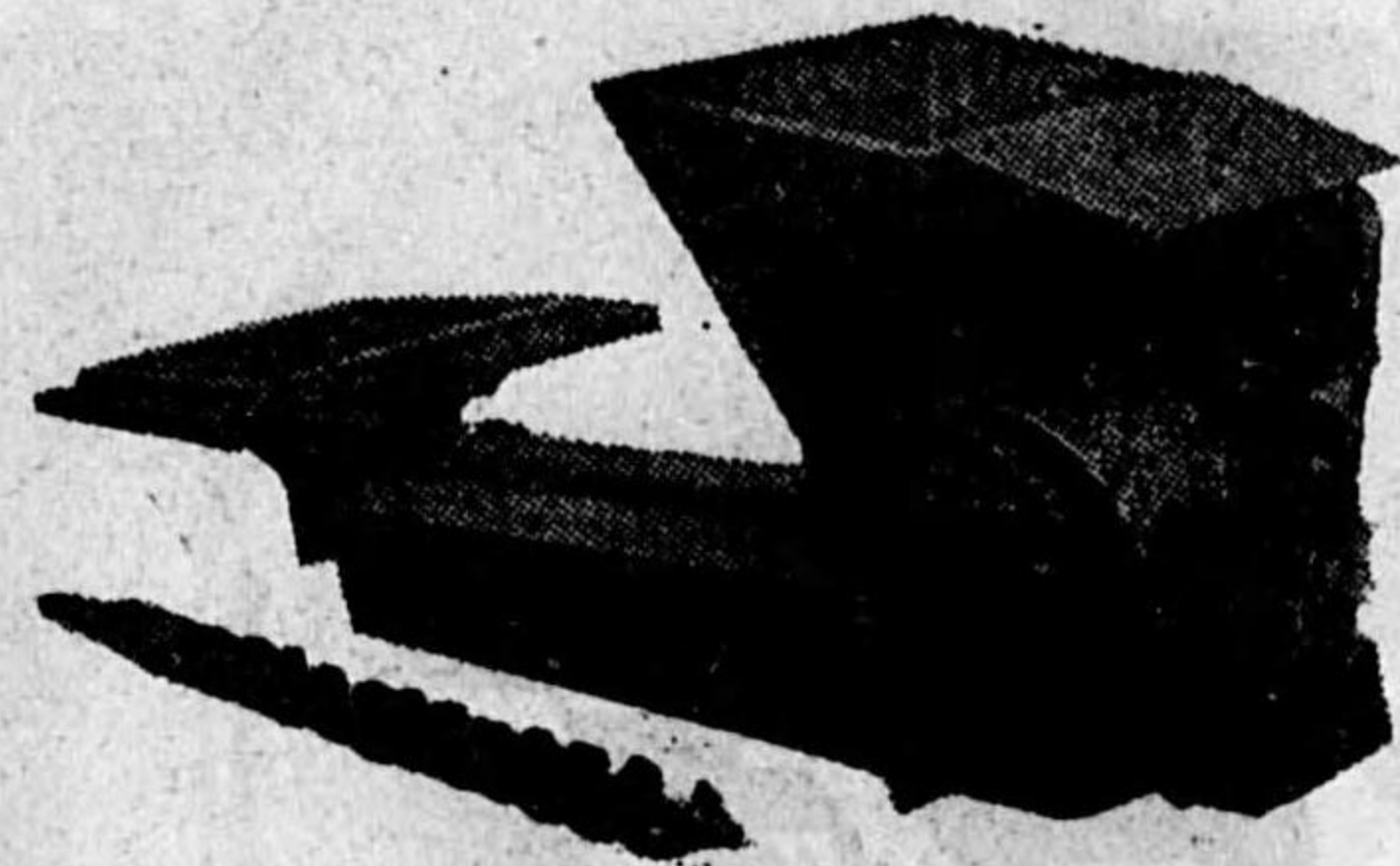

特許畝岡式
微粉炭燃焼装置

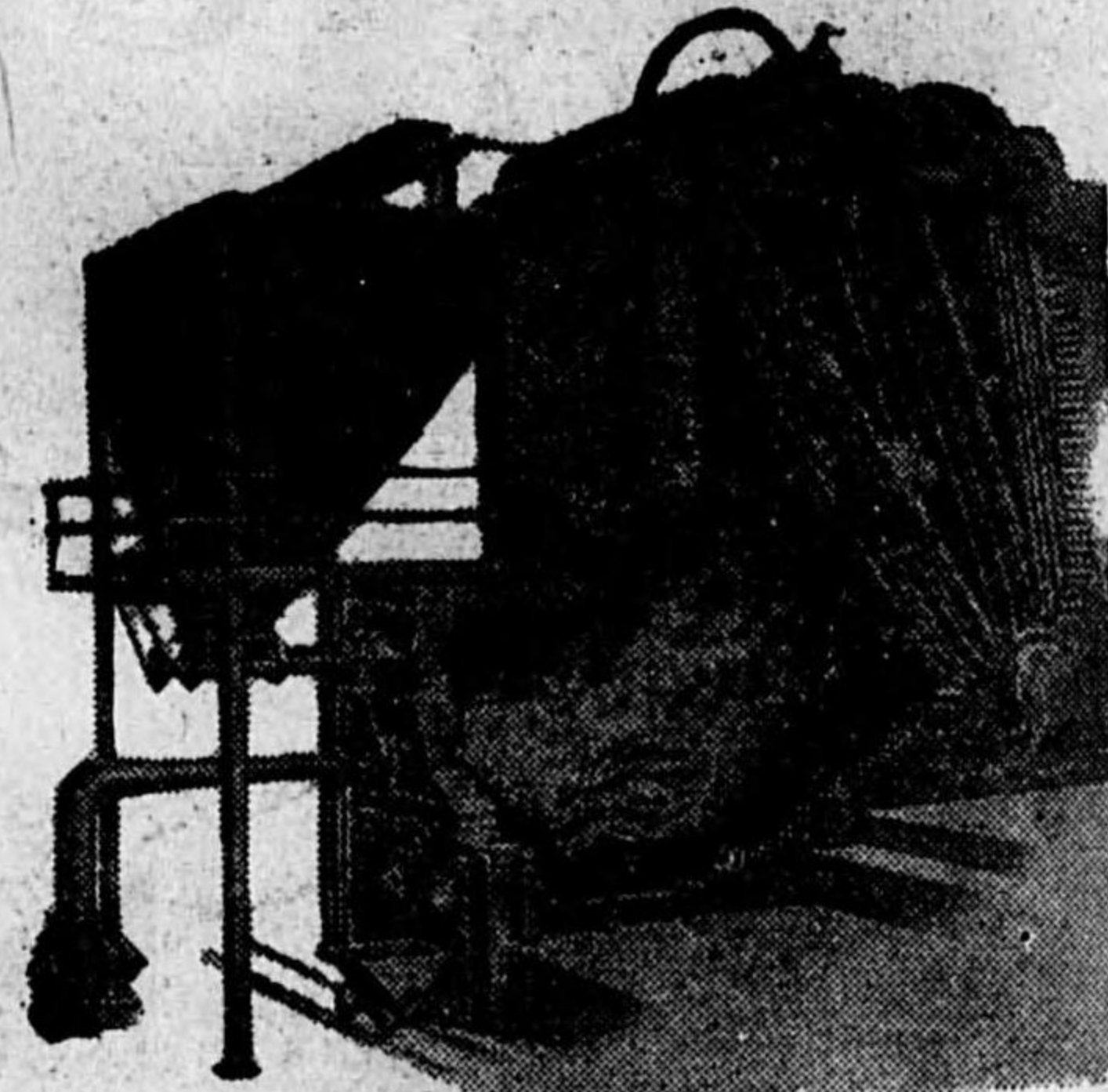

特許畝岡式
粉碎機



特許
畝岡式オートクレーブ



株式 畝岡 製作所

本社工場 東京市品川区東品川四丁目四四番地
電話高輪(44) 2669・6626
大阪営業所 大阪市浪速区西關谷町二丁目一八番地
電話戎(エビス) 1867番

前
七七

用 途

- 上水道管 ○電 纜 管
- 瓦斯管 ○温泉送湯管
- 鹹水輸送管 ○各種工業用管



エタニットパイプ

日本エタニットパイプ株式会社

東京市京橋區木挽町五丁目二番地

電話銀座 { 七三四四一六番
七五一五七番

前
七六

DL型⁶炭⁸電動機直結全齒車式施盤

營業種目

各種工作機械
 土木機械
 木工機械
 精密工具

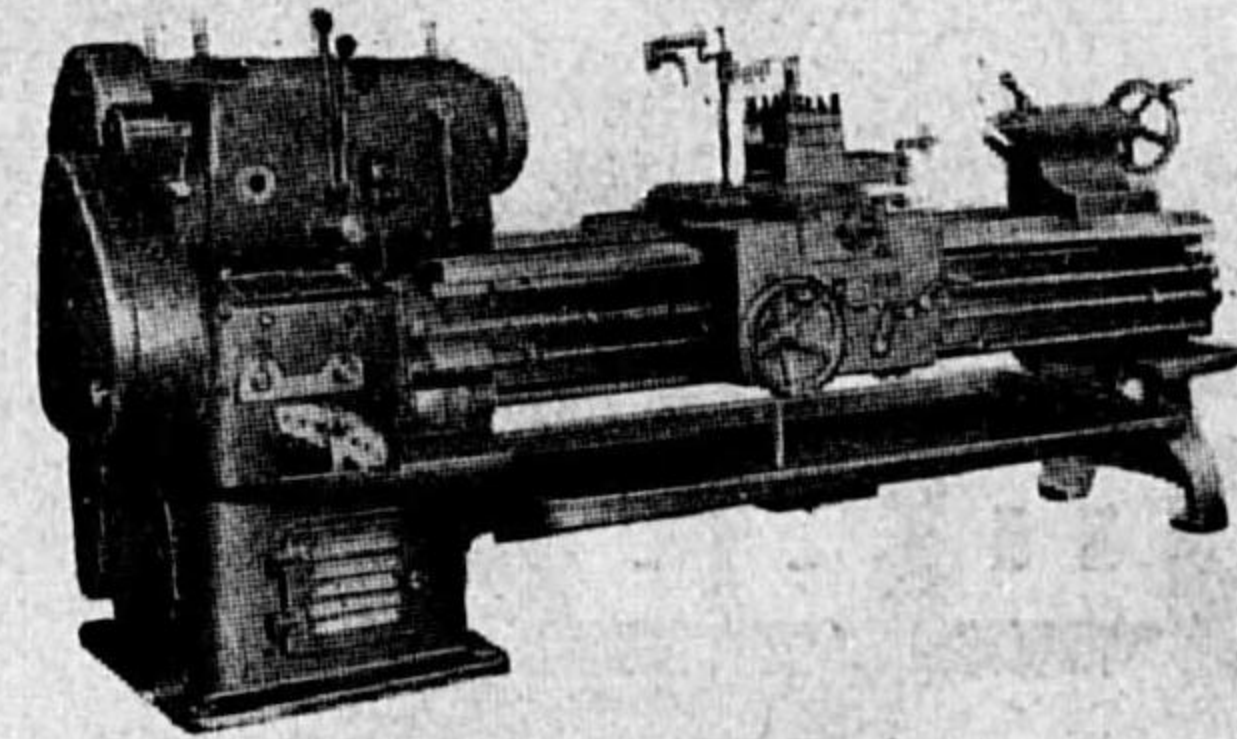

乞御照會

福德機械株式會社

名古屋市中區大池町二丁目七番地 電話中③ 三四七八番
 工場 名古屋市港區玉船町二丁目一番地
 東京出張所 東京市京橋區木挽町四ノ一 電話京橋⑥ 一五八九番
 大阪出張所 大阪市西區立賣堀南通五ノ二二 電話新町⑤ 四一八五番

HSB型NO,4 サーフェーシングエンドボーリングマシン
 HSB~Type' No- 4 surfacing and Boring Mahine

營業種目

各種工作機械
 土木機械
 木工機械
 精密工具

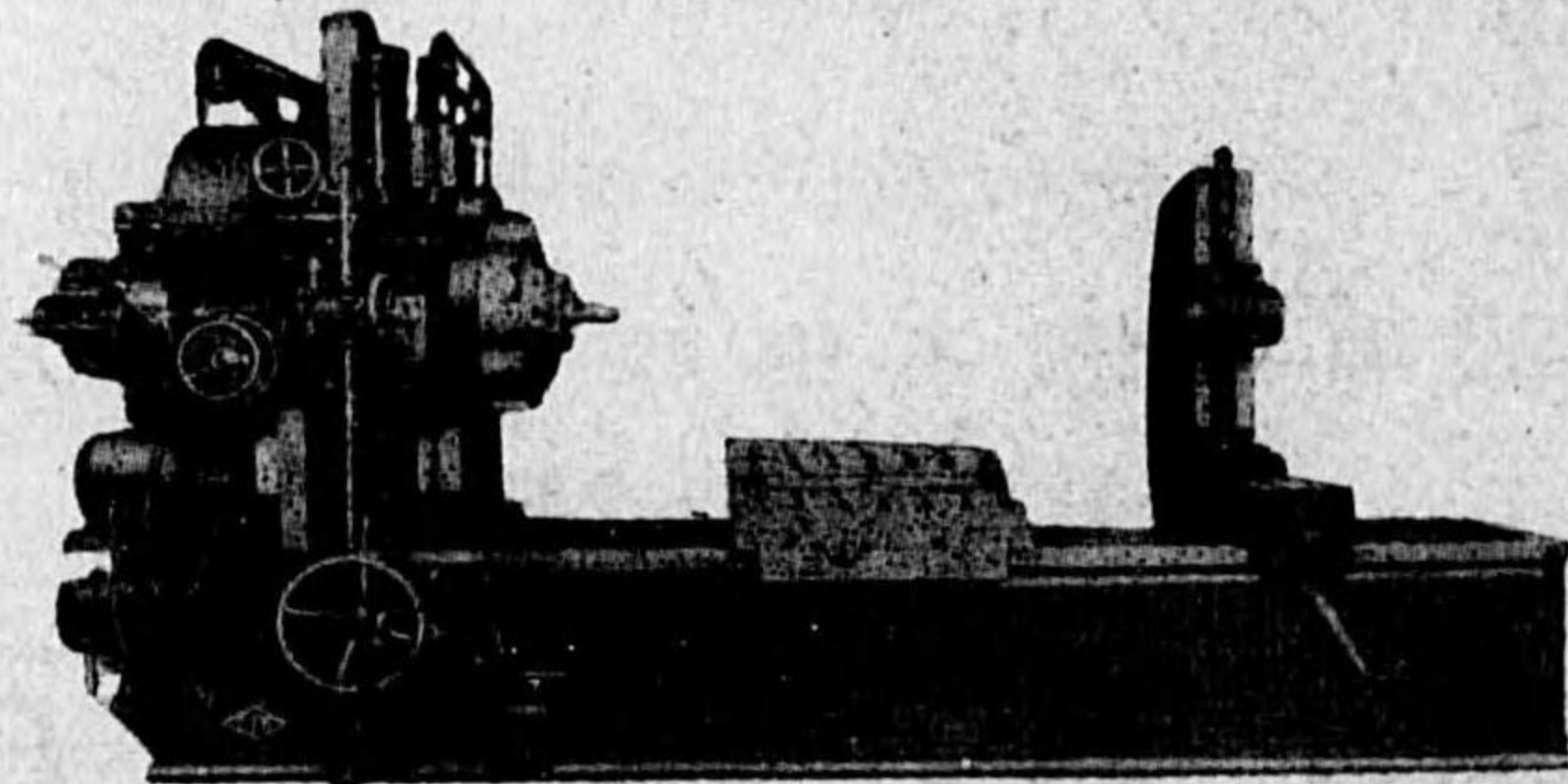

乞御照會

福德機械株式會社

東京出張所

東京市京橋區木挽町四ノ一 電話京橋(56)一五八九番
 本社 名古屋市中區大池町二丁目七番地 電話中(3)三四七八番

前
七九

工場作業燈

大三元

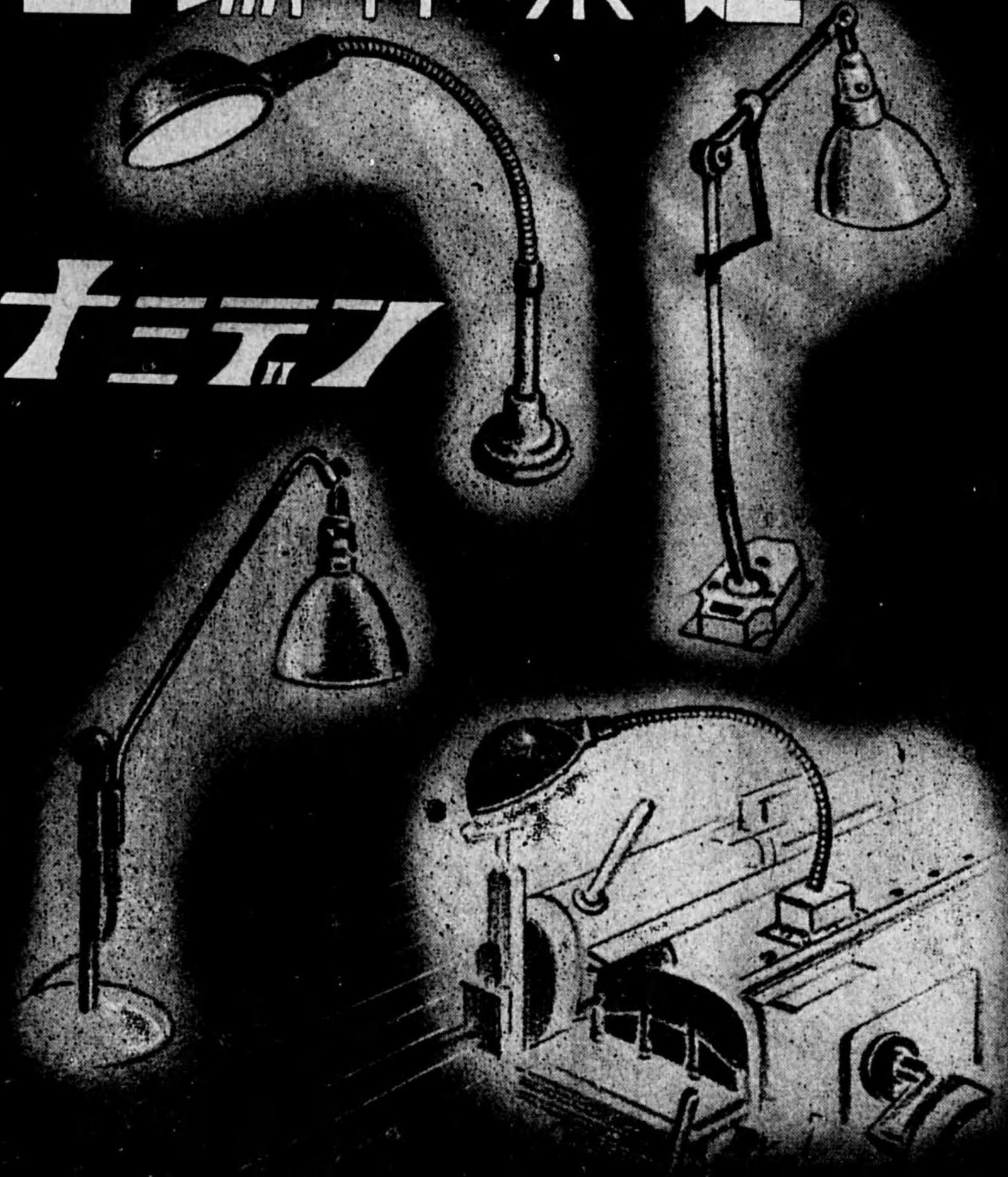

浪速電飾製作所

大阪市西淀川区蒲江本通二ノ二〇 電話福島3705・5366番

前
七八

工業入社案内

昭和十七年

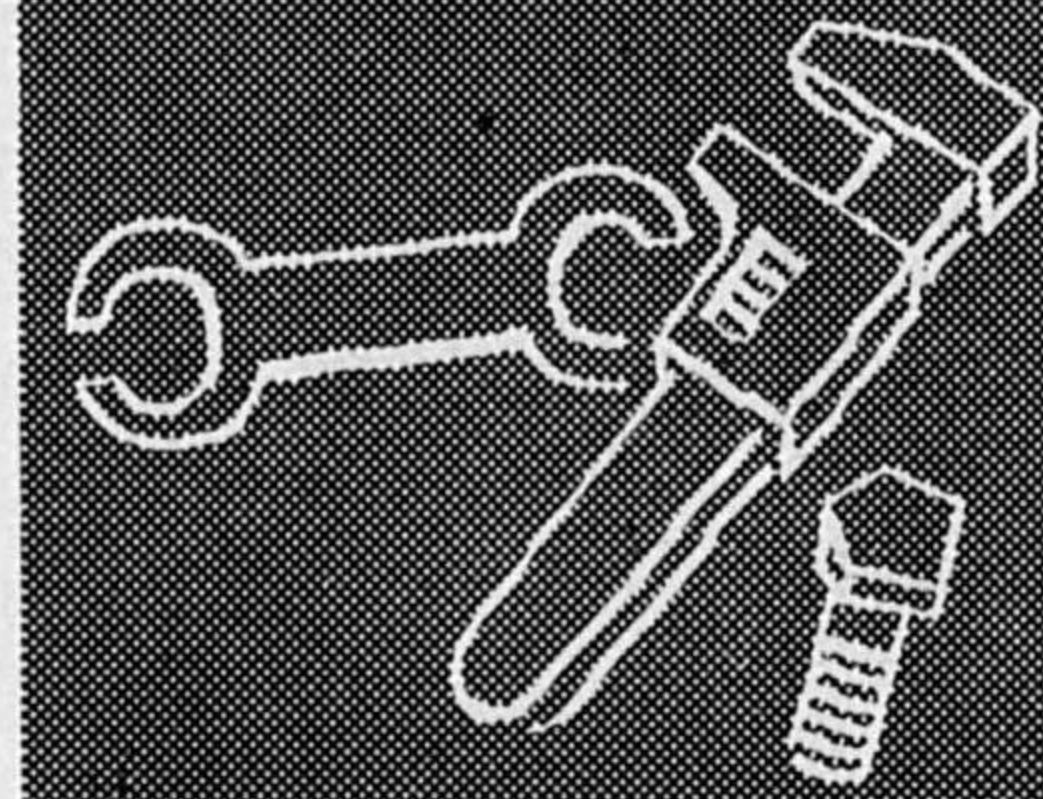

株式會社

日刊工業新聞社發行



注油器

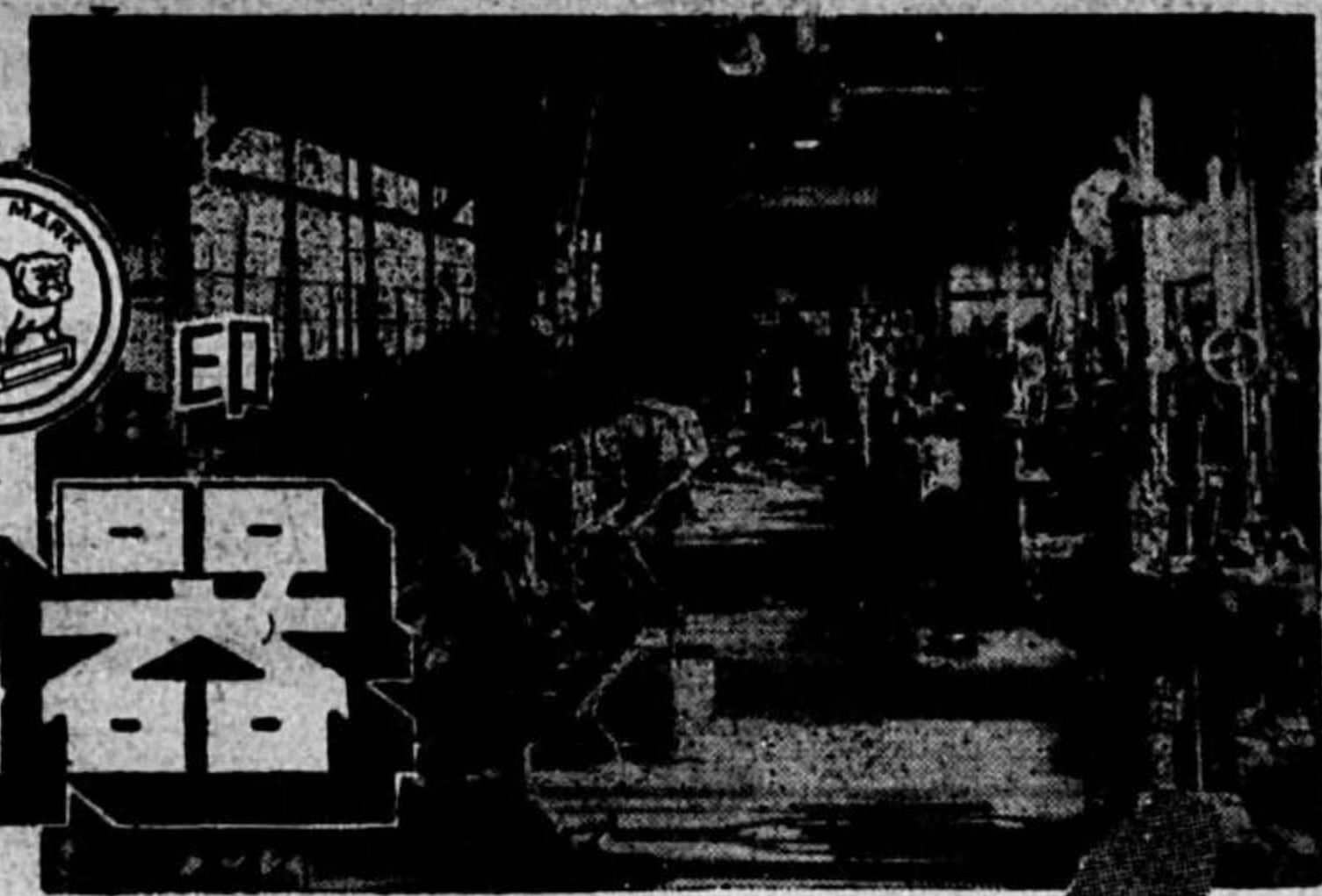

他にありや 断じて無し
弊所が誇る 一貫作業



特許オイル



オイルカップ



グリースカップ



打込オイルカップ

創業以來三十年研鑽の結晶

工場設備・生産能率日本一

各種注油機一式製造發賣元

村本製作所

大阪府布施市高井本通二丁目六番地

電話 {東(94)三二九六番
布施 一一〇一番

振替口座大阪 一 二 二 〇 一 二 番

緒言

本書は現工業界の複雑多岐なる業容と物質資料減少による一般取引の圓滑を缺きつゝある現状を緩和し以て各方面の折衝に便せん爲め編纂せしもので、日本内地は素より朝鮮、滿洲、中北支に至る迄新興工業商社中より其掲載、申込を受け又優良商社を選抜調査登載せしものである。

隨而之が商品扱品の分類に就ては特に研究をなしたりと雖も、一商社に於て多種多様な商品及扱品を有するに依り劃然たる分類は極めて困難なるものあり、依つて之が掲載申込者の希望を尊重し又其主眼とする商品を以て其が分類とし尙各商品の索引を付したれば各々其商品の取引上に於て直ちに之が目的を達せらる可し。殊に本年度は編纂上に於て新鑄活字により既刊版と比較する時は其數量に於て約三倍加する軒數を編入したるにより利用者は撰擇上多大の利便を得らる可し。

昭和十七年五月中旬

編者

昭和十七年版 工業仕入案内目次

第一類 諸機械

工作機械	一一六
製鐵・鍛造・鑄造機械	一一六
ダイカスト機械及型	一九
鑛山・土木・建築用機械	三〇
研磨機械、高速切斷機械	四一
ロール・壓延機械	五一
鋸金加工機、金切鋸機械	五二
空氣壓縮機、瓦斯壓縮機	五三
送・排風機	六〇
噴霧塗裝機械	六一
水壓・油壓機械	六二
唧筒	六三
起重機、輸送機	六四
減速機、變速機	六五
各種熔接機械	六六
金屬熔射機及鍍金裝置	六七

各種化學工業用機械	八二
粉砕機	八三
攪拌機	八四
遠心分離機、脱水機	八五
乾燥機及同裝置	八六
濾過機	八七
パルプ製造機械、製紙機械	八八
護謨加工機械	八九
製氷・冷凍機械	九〇
紡織機械及附屬品	九一
染色・整理機械	九二
裁縫機	九三
農機、農具、精米機械、精麥機械	九四
食料品製造加工機	九五
械及厨房用器具	九六
製材・木工用機械	九七
理化學機械、醫療器械	九八
光學機械	九九

第二類 諸工具

X線裝置	一四一
試驗機、計器	一四二
計量機、度量衡器	一四三
測量・製圖器械	一四四
印刷・製本用機械	一四五
精密機械	一四六
汽罐	一四七
給炭機、燃燒機	一四八
內燃機關(發動機及附屬品類)	一四九
瓦斯發生機	一五〇
各種機械	一五一
チャック	一六一
カッター、リーマー	一六二
バイルト	一六三
ドリル	一六四
各種切削工具	一六五
螺旋工具(タップ、ダイス)	一六六
電動工具	一六七

ダイヤモンド工具	一六
精密工具	一七一—一八〇
測定具	一八〇—一八二
レンチ、スパナ、	一八二—一八三
バイス、ベンチ	一八三—一八四
金切鋸	一八四—一八五
製材用鋸	一八五—一八六
刃物利器	一八六—一八七
ヤスリ	一八七—一八八
ペーリング及鋼球	一八八—一八九
調車	一八九—一九〇
ベール	一九〇—一九一
シヤフト	一九一—一九二
チエーン及チエーンブロック	一九二—一九三
各種傳導裝置用品	一九三—一九四
スプリング	一九四—一九五
オイルカッパ	一九五—一九六
グリスカッパ	一九六—一九七
研削砥石、切斷砥石	一九七—一九八
工業用ブラシ	一九八—一九九
各種機械工具	一九九—二〇〇

第三類 電氣機械器具

同材料

發電機、電動機	二六一—二六八
變壓器、配電盤、分電盤	二六九—二七三
開閉器	二七三—二七四
電氣爐、電熱器	二七四—二七五
電氣受信機及擴聲裝置	二七五—二八三
電氣計器・測定器	二八三—二八四
電氣時計、タイムレ	二八四—二八五
コーダリ、サイレン	二八五—二八六
各種電氣機械器具	二八六—二八九
蓄電池、乾電池	二八九—三〇一
電線、電纜、電	三〇一—三〇四
熱線、抵抗線類	三〇四—三〇五
電球	三〇五—三〇六
照明用器具及裝置	三〇六—三〇七
電氣絕緣材料	三〇七—三〇九
各種カーボン	三〇九—三一〇
各種カーボン	三一〇—三一

第四類 航空機、車輛、

鐵骨橋梁、鐵塔、索道、造船及船舶用品

マグネット	三二一—三二二
電氣器具材料	三二二—三二四
航空機及同部分品	三二五—三二七
自動車及同部分品	三二七—三三〇
各種機關車客貨車類	三三〇—三三三
各種車輛及同附屬品	三三三—三三六
並ニ鐵道電鐵用品	三三六—三三七
造船及船舶用品	三三七—三三九
索道	三三九—三四六
鐵骨橋梁、鐵塔	三四六—三四八

第五類 各種金屬、

金屬加工同製品

鐵鋼材	三四九—三五三
-----	---------

特殊鋼材	三五三—三五五
鐵板、銅板、	三五五—三五七
亞鉛引鐵板、鋅力板	三五七—三五八
帶鐵、帶鋼	三五八—三五九
銑鐵	三五九—三六〇
銅、真鍮其他各種非鐵金屬	三六〇—三六三
鐵・鋼・銅線及ワイヤロープ	三六三—三六四
各種金屬箔及粉	三六四—三六五
鑄造	三六五—三六九
鑄鋼、鑄鐵	三六九—三七三
各種合金並合金鑄造	三七三—三七五
輕金屬類並輕合金	三七五—三七七
鑄造加工	三七七—三七八
ダイカスト	三七八—三八〇
鐵工、鍛造	三八〇—三八五
熱處理	三八五—三八七
齒車、齒切	三八七—三八九
シヤーリング	三八九—三九〇
鍍金及金屬熔射加工	三九〇—三九二
熔接、熔斷	三九二—三九三

第六類 各種材料品

金屬挽物・拔物・押物	三九三—三九四
ドラム罐其他製罐、容器	三九四—三九六
金網及ラス	三九六—三九七
鐵管、鋼管、銅管、鉛管類	三九七—四〇〇
螺絲	四〇〇—四〇九
螺絲管	四〇九—四一〇
繼手	四一〇—四一一
バルブ、コック	四一一—四一八
軸承メタル	四一八—四一九
鐵釘	四一九—四二二
建築用金物、土鑛用金物	四二二—四二六
珐瑯鐵器	四二六—四二七
金版、彫印、燒印	四二七—四二八
ネームプレート、徽章	四二八—四三九
各種金屬加工並製品	四三九—四四〇
屑鐵、故銅類	四四〇—四四一
各種熔接材料	四四一—四四四
研磨材料	四四四—四四七
耐火煉瓦、斷熱	四四七—四五二
煉瓦及耐火材料	四五二—四五三

鑄物材料	四五三—四五五
各種ゴム製品	四五五—四五九
各種パッキング	四五九—四六三
皮革、擬革、レザー	四六三—四六四
コルク、フェルト、ファイバー	四六四—四六五
石綿、岩綿及同製品	四六五—四六八
保温保冷材料	四六八—四六九
セメント	四六九—四七一
セメント防水劑	四七一—四七三
スレート其他屋根材料	四七三—四七四
タイル及各種壁床材料	四七四—四七五
コンクリート製品	四七五—四七六
各種土木・建築材料	四七六—四八〇
水道・衛生・暖	四八〇—四八三
浴房用器具材料	四八三—四八七
木材、ベニヤ板	四八七—四八七
警防用資材、教練用品	四八七—四八九
包裝材料	四八九—四九三
各種材料	四九三—四九三

工作機械は専門メーカーへ
工作機械専門製作
二十餘年の歴史を有す



特許 26650
特許 258746
特許 264335
特許 18313

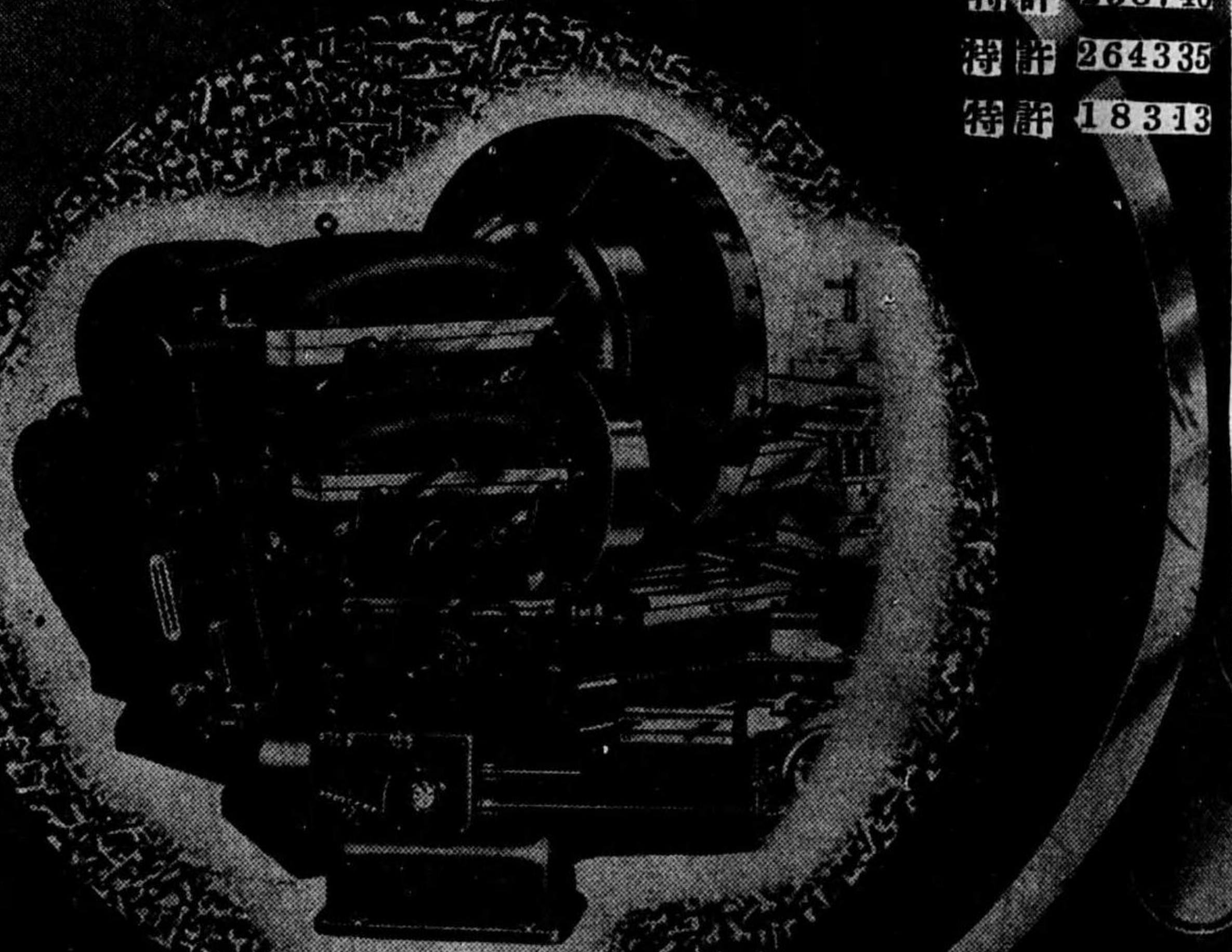

中
一
合資会社 アジア機械製作所
東京都江戸川区東小松川四ノ一八五二
電話 江戸川 76番 572番

營業種目

修繕部 船舶甲板部 機関部 修繕一切引受
 冷凍機部 特許メチール瓦斯式冷却装置一切設計製作
 電機部 直流電動機 誘動機 配電盤 其他一切設計製作
 船舶機械部 船舶用主補機一切設計製作

機械と電機が同一製
 發註者にとって多大

製品の一部

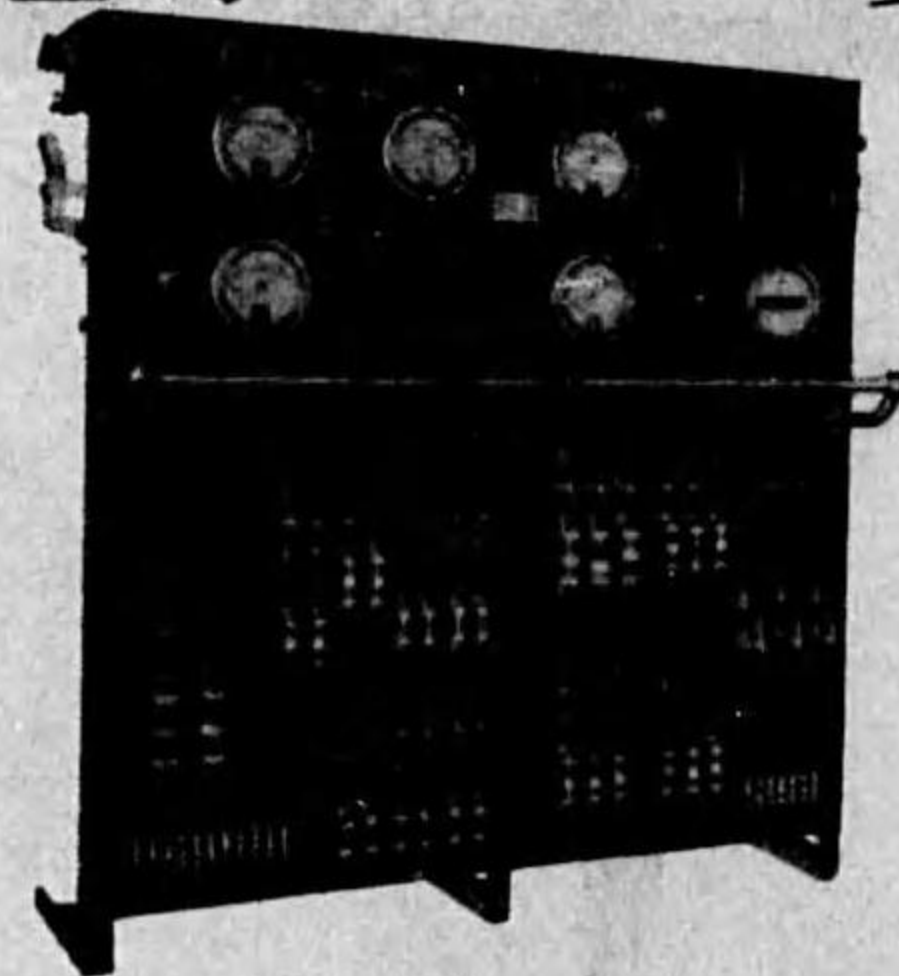

配電盤

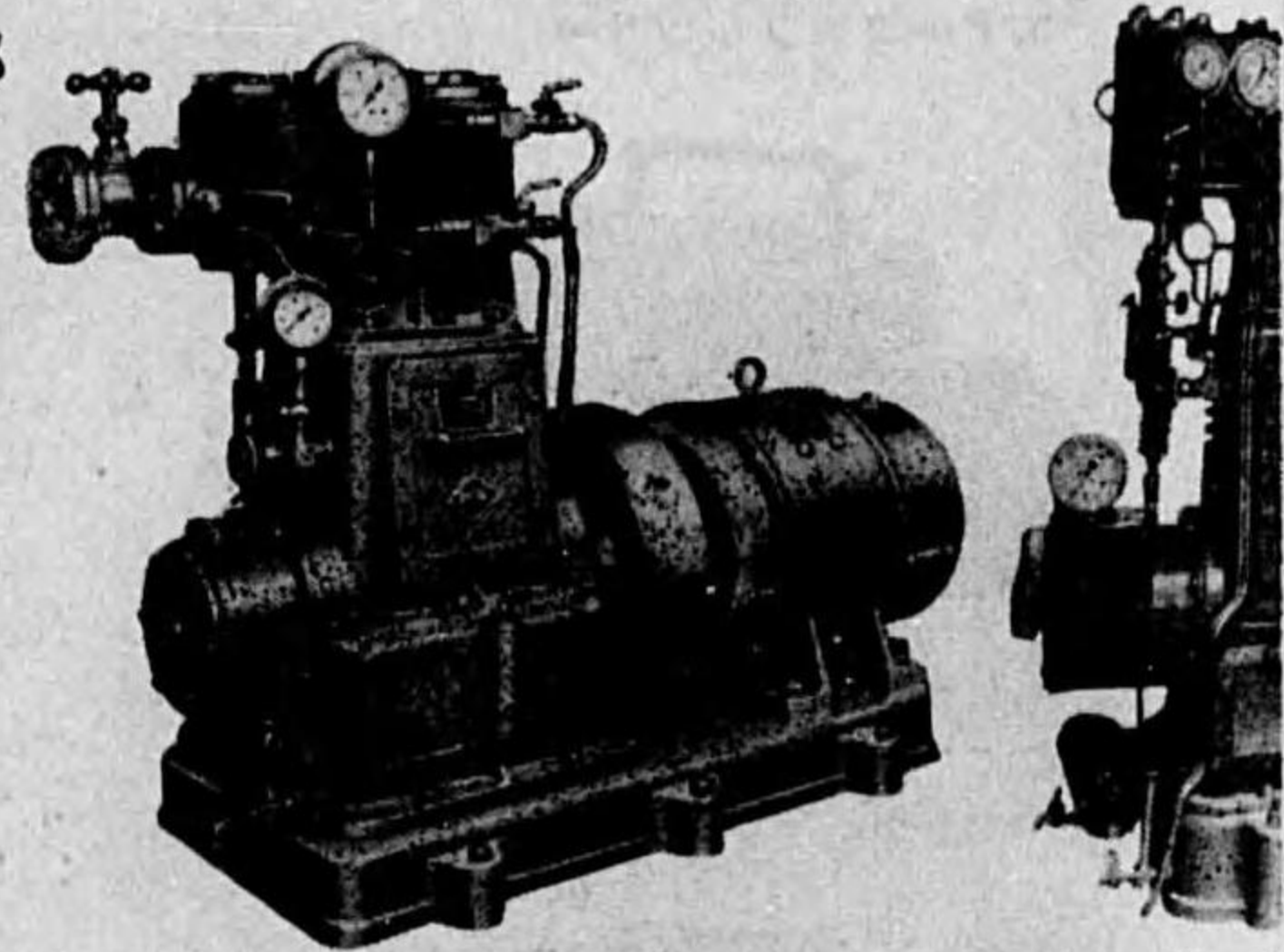

ダイナモ



森國

營業所 神戸市兵庫区島上町二七 電話兵庫 4426・5002
 第一工場 神戸市兵庫区島上町一〇五 電話兵庫 4971
 第二工場 神戸市兵庫区島上町一二五 電話兵庫 4971
 第三工場 神戸市林田区五番町六丁目二 電話湊川 151
 宇品出張所 廣島市宇品町海岸通 松田商會内電話中 3370

作所で完成されると言ふ事は
 の便益である

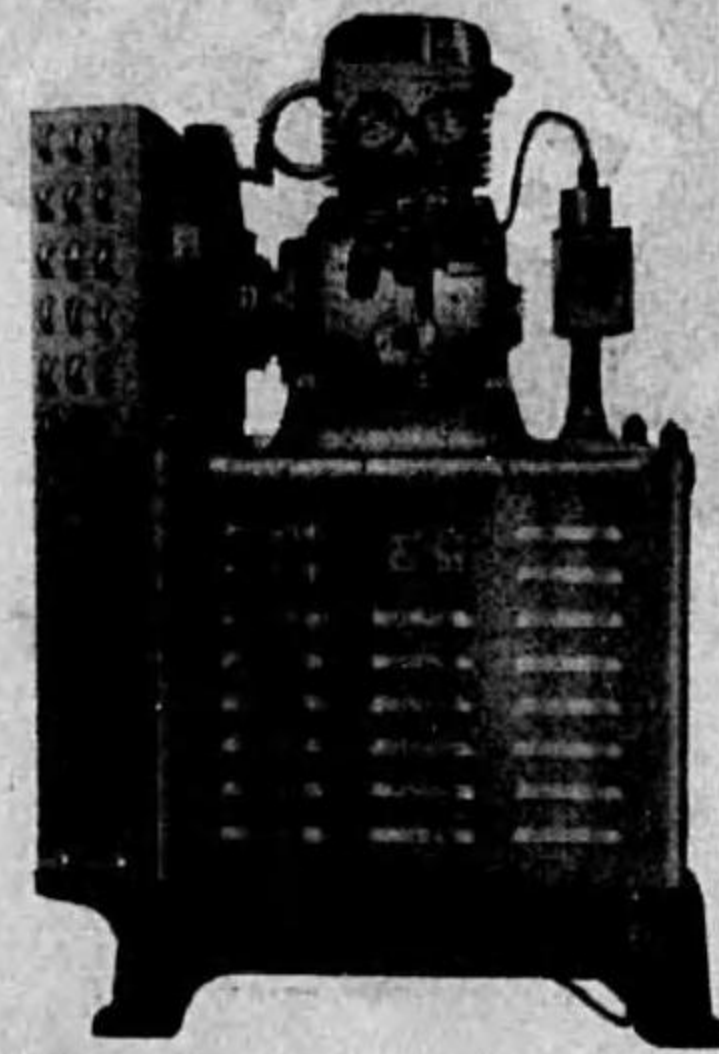

2馬力型空冷式冷凍機



機関

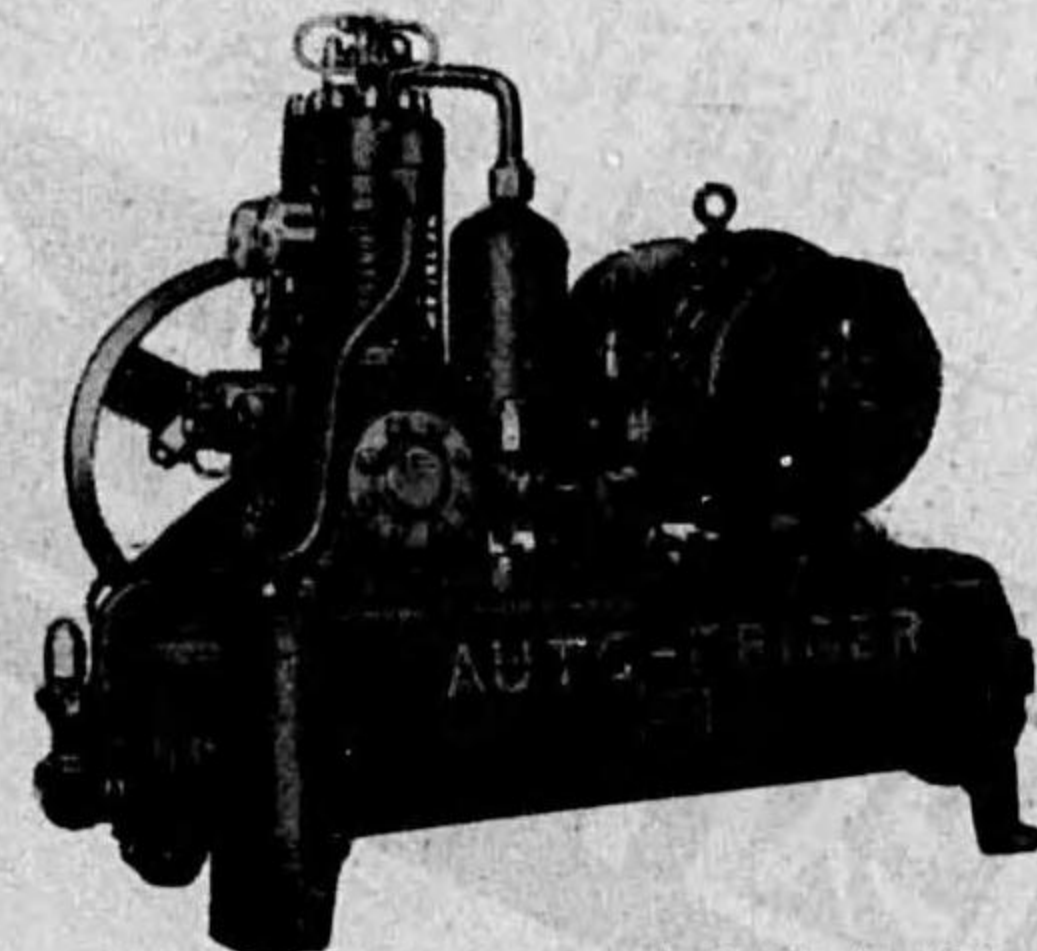

特許3馬力型メチール瓦斯式冷凍機

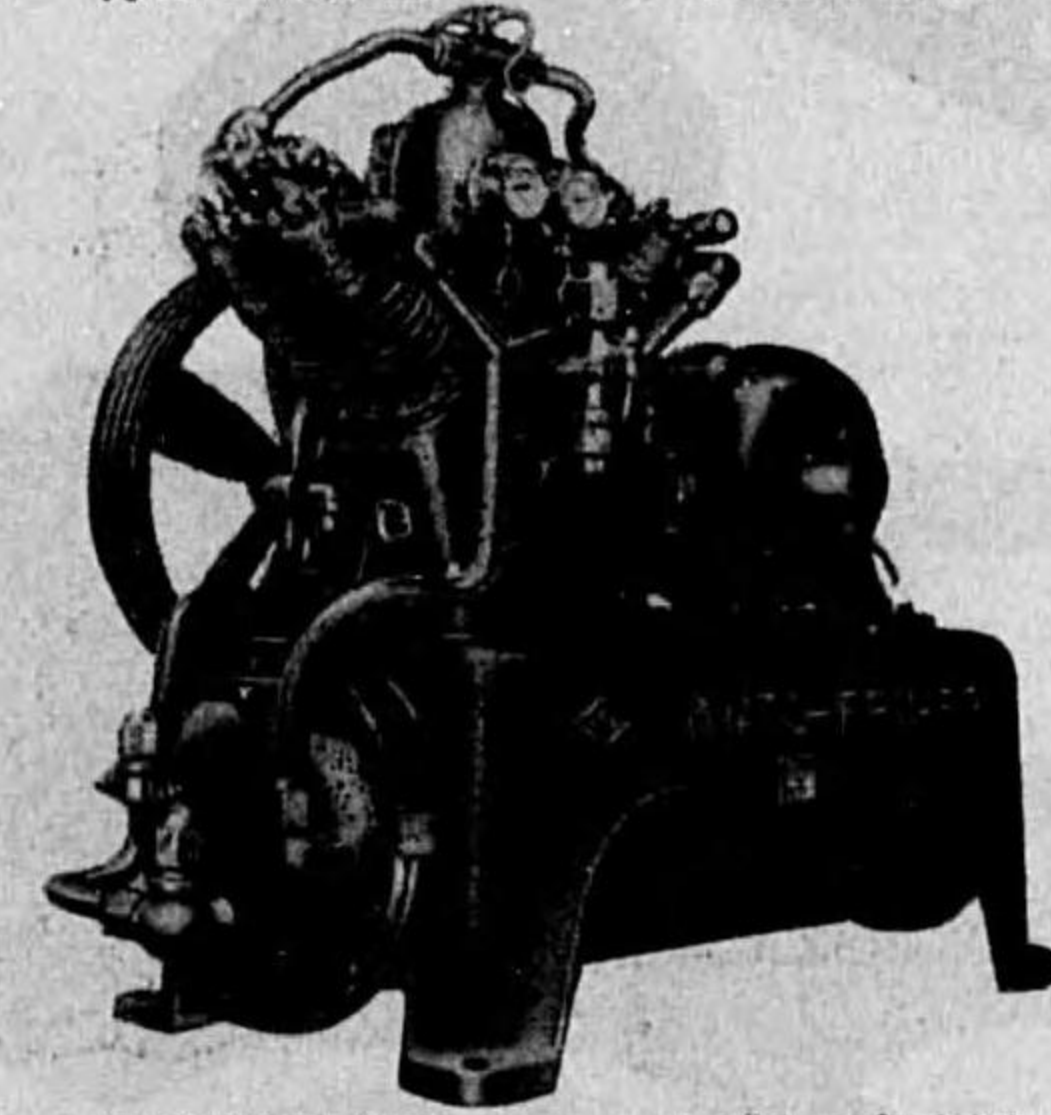

特許10馬力型メチール瓦斯式冷凍機

(弊所製作品に對しては絶対に責任を負ふ)

製作所

取引銀行
 振替口座

三井銀行 神戸支店
 三菱銀行 神戸支店
 住友銀行 湊川支店
 神戸 11956

太 **空** 空

ナマツメ
太空生爪チャック

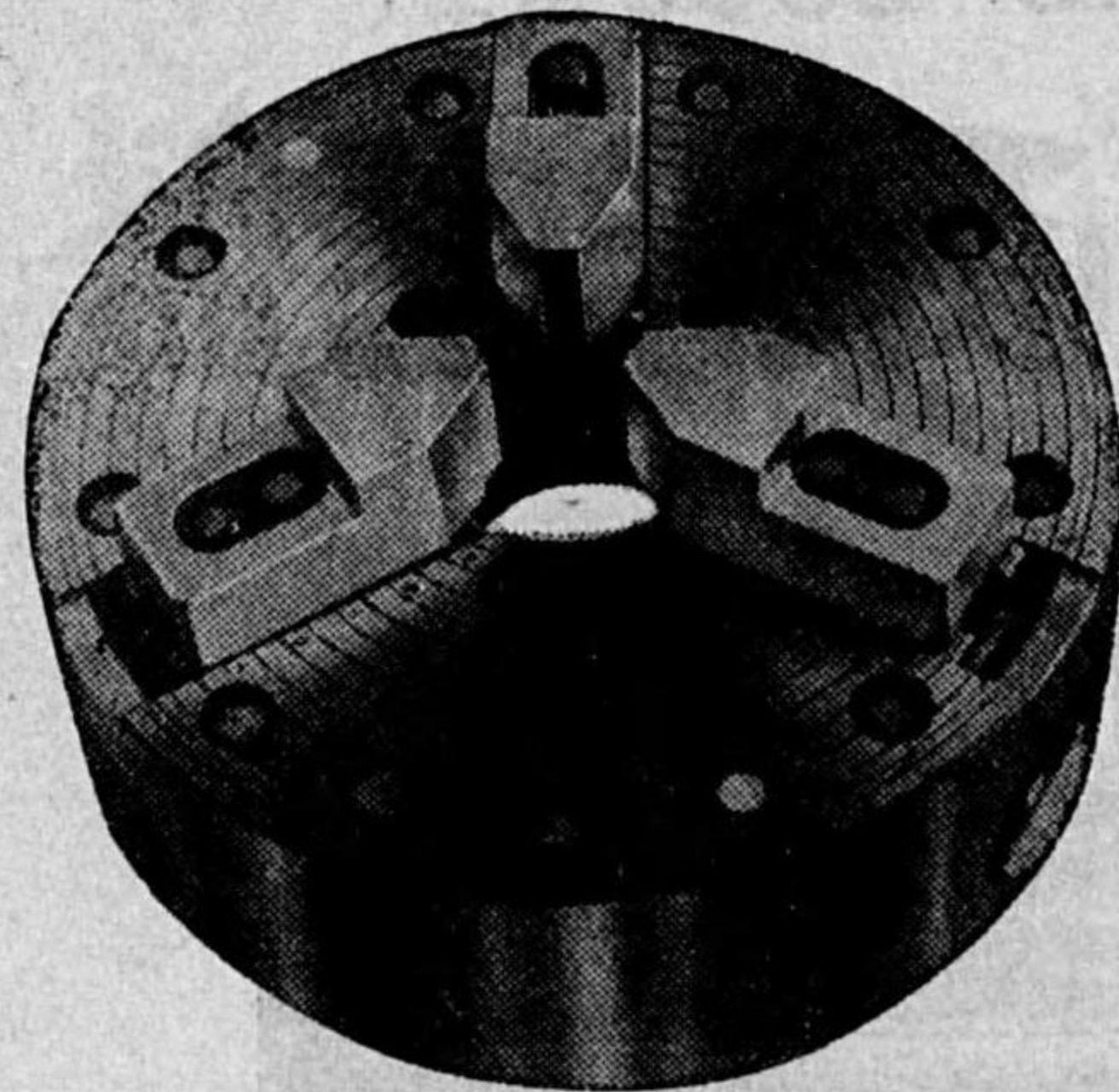

6吋7½吋9½吋12½吋四種
旋盤やとひの代用品、能率数倍
加、生産擴充

太空600型 積込機
(舊名稱 礮出機)

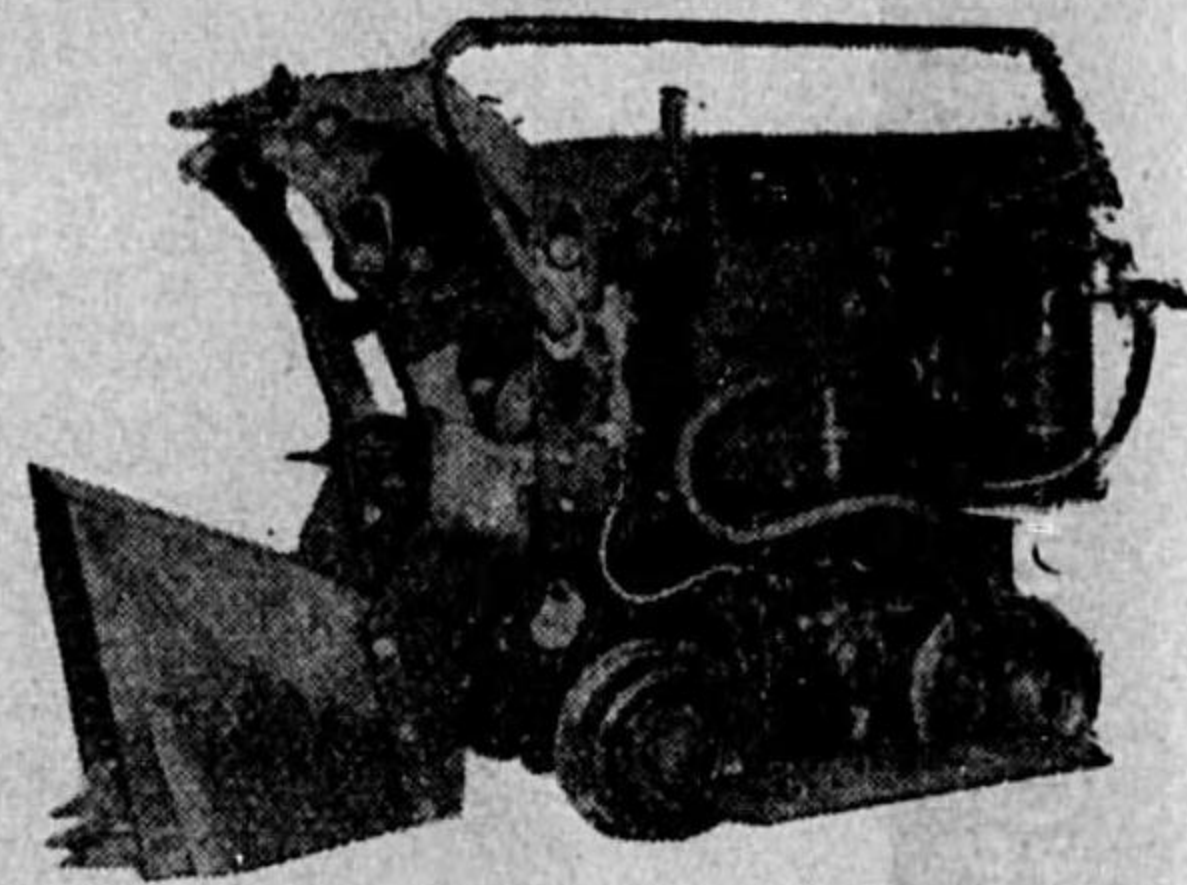

生産力擴充

- △産金量の倍加
- △水電工事期間の半減
- △石炭採掘能率の増進

合資会社 太陽空気機械製作所

東京市蒲田区今泉町三〇一番地
電話 蒲田・二七五四・五〇三三番

太 **空** 空
空氣機械—器具

航空機用ハンマー及びドリル

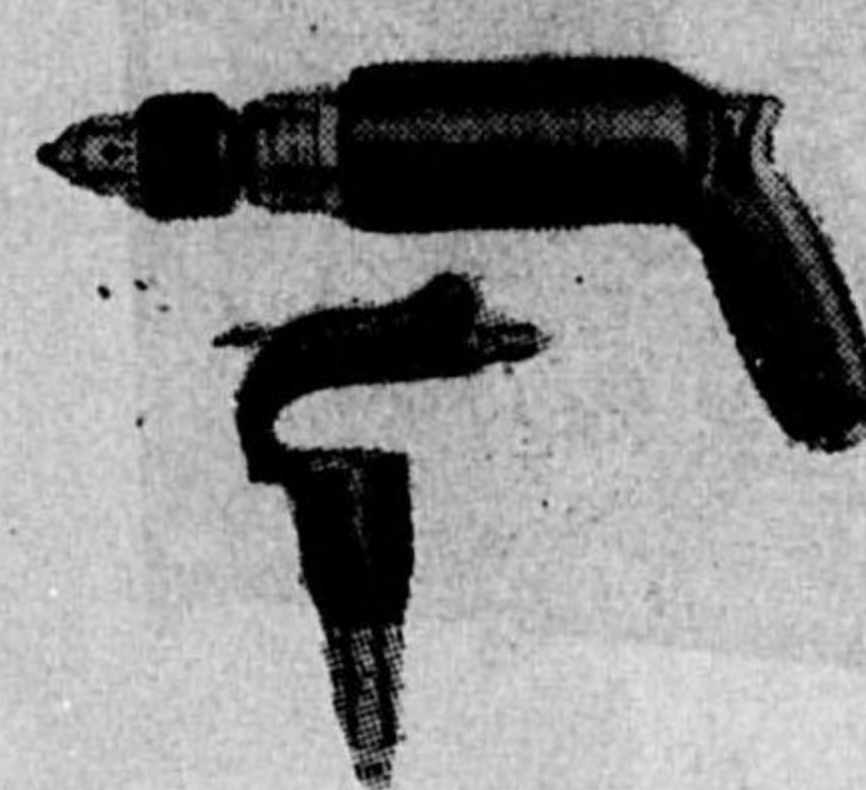

エアークンプレツサー

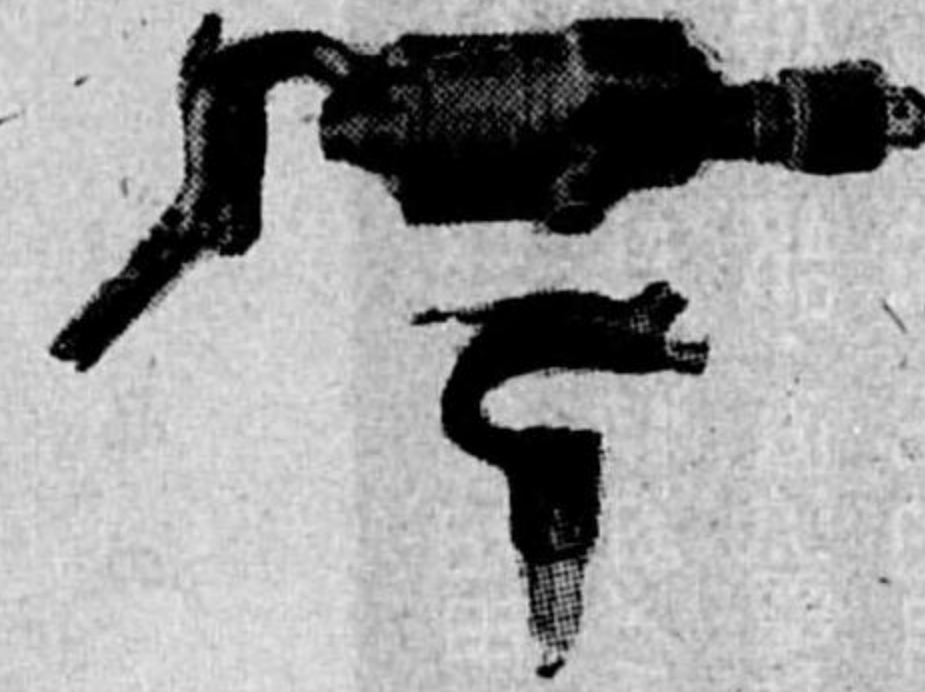

エアームートル

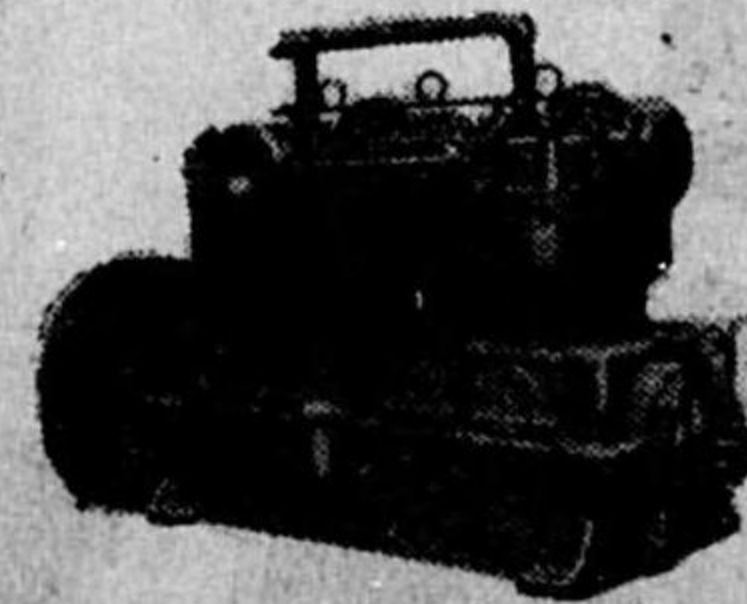

エアークキスト



鑿岩機試驗機

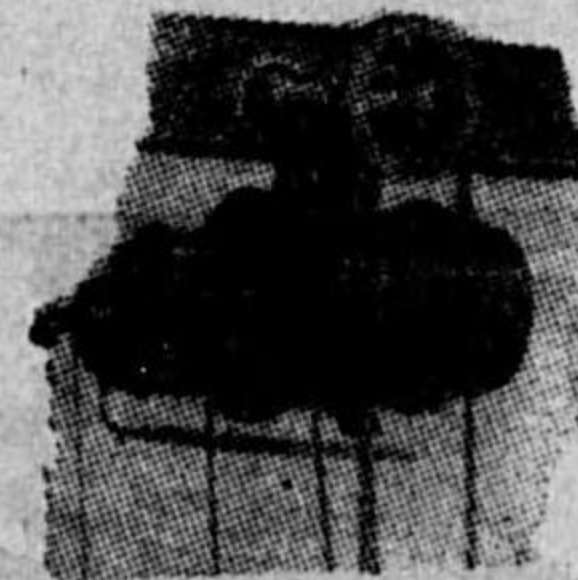

合資会社 太陽空気機械製作所

東京市蒲田区今泉町三〇一番地
電話 蒲田・二七五四・五〇三三番

SUISSE S.A.J. PETERMANN TYPE

T.M.C-2600番型

精密内面研磨盤

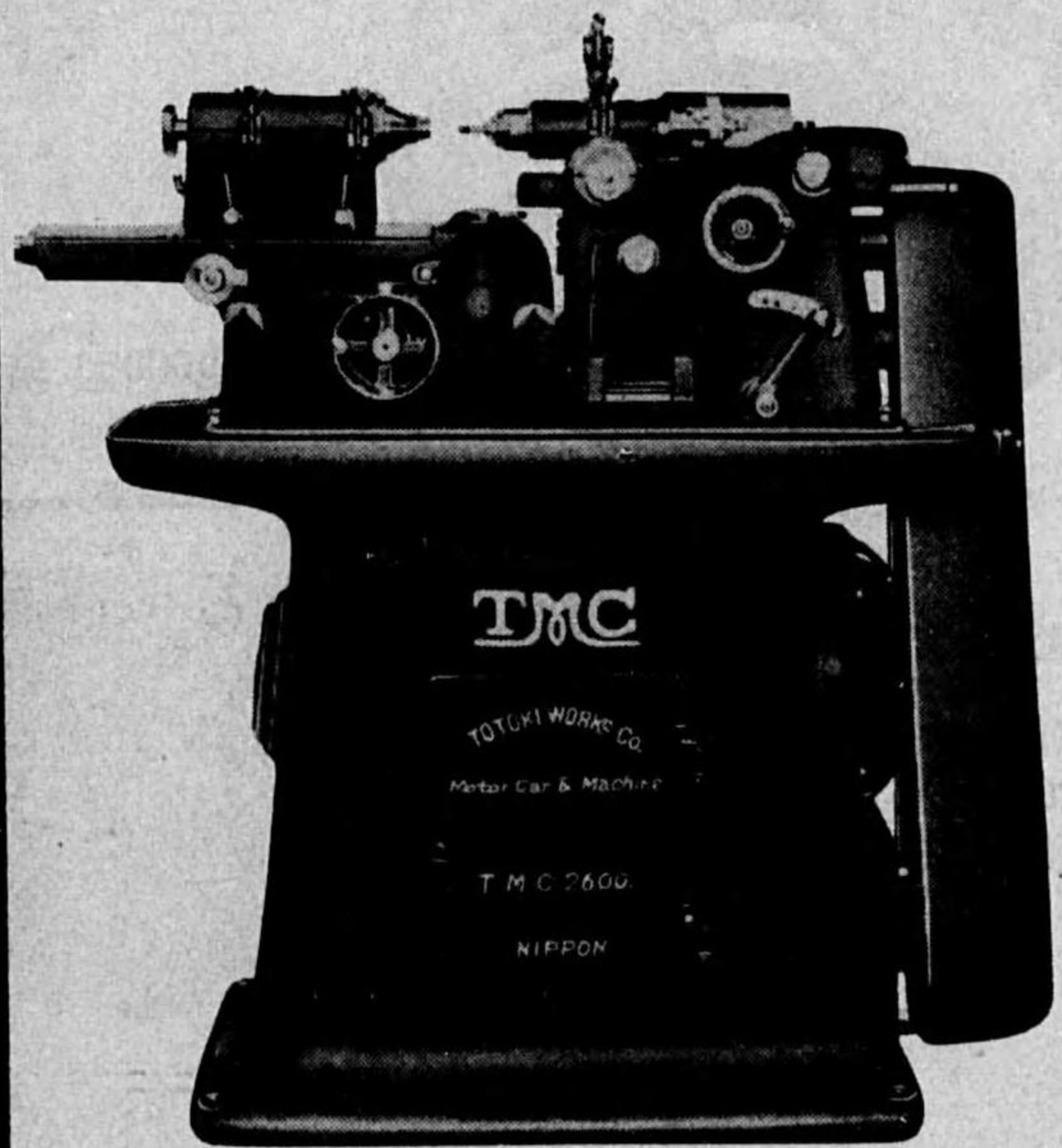

研磨し得る孔の太さ五・三〇ミ
砥石軸の回転数毎分三〇、〇〇〇
三、五〇〇〇

名社 十時自動車機械工場

大阪市東成区森町南二丁目四〇
電話東四〇六八番・二〇六九番
換替口産大阪一六二九四番

工 作 機 械

- イリス商會 東京市豊町區丸ノ内一ノ一 獨逸工作機械並ニ諸工業用機械類
電丸ノ内二三六番
- 井手工作機械製造會同 品川區東大崎五ノ一六 米式旋盤、ラック切削盤
電大崎二九三〇番
- 鐵井口鐵工所同 芝區白金志田町七四 内面研磨盤、
ラヂアルボール盤
電高輪三七一〇番
- 鐵伊藤製作所同 足立區千住東町卅四 工作機械
電淺草三一三三番
- 鐵今泉精機製作所同 高橋區本田立石町四五 高級工作機械
電本田七三六番
- 石井精密工業會社同 浦田區西六郷三ノ二二 高速度鑽孔機、單軸多軸
電浦田三三三九番
- 株式會社石井鐵工所同 浦田區有樂町一 大型工作機械
電丸ノ内五二二二番
- 石黒鐵工所 東京同 芝區新橋二ノ三二 ターニングミル、正面盤、
出張所 電銀座三四五一番 ラジアルドリル、大型工作
- 岩佐鐵工所同 深川區森下町二ノ九 高級工作機械
電本所一〇二五番
- 岩瀬工業商會同 豊島區巢鴨三ノ三〇 工作機械
電大塚五二六一番
- 池上工作機械製作所同 浦田區安方町一七八 ねじ研磨盤、一般研磨盤及
電浦田三九六〇番 工作機械製造販賣
- 株式會社池貝鐵工所 同 豊町區有樂町一 工作機械
電丸ノ内五一六一番

(第一類) 工作機械

乾 商 事

- 株式會社 飯島鐵工所 同 芝區白金志田町一八 工作機械製作販賣
東京出張所 (大阪ビル一號館) 電銀座三三二二番
- 株式會社 六興商會 同 日本橋區本石町三ノ六 株式會社林鐵工所製特殊型
株式會社 碌々商店 同 京橋區銀座西三ノ一 諸工作機械一式
電京橋〇六六〇番
- 林寛機械株式會社 同 築地一ノ一六 高級工作機械
電築地三六二三番
- 鐵林機械製作所 同 足立區扇町七二二 電動機直結型タレット旋盤
電足立三八六五番
- 株式會社 濱井機械器具製作所 同 品川區大崎本町二ノ四 工作機械、ミクロン型齒切
電大崎四八七六番
- 濱田精機鐵工所 同 城東區鶴戸町 大型研磨盤、各種印刷機
電鶴戸二二八番
- 橋田商會 同 芝區田村町三ノ四 工作機械、各種自動機、
電芝二八五八番 各種工作機械、水蒸機、試驗
機、測定器、コテツバイト
エーナイアーロイバイト
- 日本タイプライター 同 京橋區京橋一ノ三 各種工作機械
株式會社工機部 電京橋五八六二番
- 日本自動精螺機製作所 同 大森區大森五ノ七三 高速度精密螺子自動盤
電大森七四〇四番
- 日本研磨機工作所 同 京橋區銀座西二丁目 各種研磨盤
東京出張所 (大澤商會内) 電京橋九八五四番
- 日本精測器機 同 芝區新橋三ノ八七〇番 精密ねじ切旋盤
電芝四七七〇番
- 日本精密機械工業社 同 芝區新橋五ノ四 ツールラッピング
電芝一八七二番
- 日本重工業株式會社 同 芝區新橋三ノ八(丸越ビル内) 工作機械、石油盤井機械、
東京出張所 電芝四〇九五番 本社長岡市藏王町

(第一類) 工作機械

鐵岡本工作機械 東京市蒲田區矢口町六六六番 高級工作機械
 製作所 同 電蒲田二一五二番
 岡與機械店 同 下谷區竹町二ノ二番 旋盤、ボール盤、プレス
 同 電下谷九〇七八番 傳導裝置用品
 鐵恩田合金鑄造所 同 品川區西品川三ノ三番 米型段車式四呎精密旋盤
 同 電大崎二七三九番
 ワシノ製機株式會社 同 京橋區銀座八ノ三 高級工作機械、工具類
 東京支店 同 芝區今入町一五(玉屋 度量衡器
 和光産業株式會社 同 芝區今入町一五(玉屋 ホッピング其他
 同 電銀座四八三番
 渡邊製作所 同 品川區南品川五ノ二八 工作機械、電線機械
 同 電高輪六八八番
 株式會社 同 京橋區入船町二ノ四 各種工作機械製造及販賣
 製造販賣所 同 芝區芝三〇四番
 カシノ鐵工所 同 木挽町八ノ四 米式四呎旋盤
 同 電銀座四三三番
 カシノ鐵工所 同 蒲田區古町二〇〇 米式四呎旋盤製作
 同 電蒲田四二七二番
 川戸製作所 同 荏原區荏原一ノ四六六 BA型捻切付ベンチプレス、
 同 電荏原五二二六番 工作機械及工具、硬度計
 株式會社 同 芝區田村町二ノ一五 一般軸承メタル
 同 電銀座六六四〇番 一般軸承メタル
 鐵河上機械製作所 同 芝區新橋三ノ二 各種工作機械、M B D型セ
 同 電銀座一四七五番
 合資會社 同 西大崎二ノ二八 各種定盤
 同 電大崎九八四番
 株式會社 同 荏原區丸ノ内三ノ二 工作機械製作販賣
 同 電丸ノ内六三三番
 笠原健雄商店 同 葛飾區高田本町一ノ三 工作諸機械
 同 電牛込二二四七番

四

鐵吉田生七商店 東京市本所區東駒形三ノ一 精密工作機械製作及販賣
 同 電蒲田二四八〇番
 鐵吉池機械製作所 同 蒲田區南六郷一ノ二 特殊小型旋盤
 同 電蒲田三六三二番
 株式會社 同 目黒區上目黒三ノ二 工作機械及工具製作
 同 電目黒三六三二番
 タツミ機械合名會社 同 芝區田村二ノ二 高級工作機械製作販賣
 同 電三田四七四九番
 鐵ダット工場 同 大森區大森四ノ一四六 一般工作機械及特殊工作機械
 同 電大森五三三五番 製造販賣
 大日本精密工業株式會社 同 城東區龜戸町一ノ八三 精密圓筒研磨盤製作販賣
 同 電龜戸四〇六〇番
 同 芝區芝丸ノ内二ノ一八 フライス盤、研磨盤
 同 電芝丸ノ内二九三番
 大日本兵器株式會社 同 芝區芝公園五號地 工作機械
 同 電芝丸ノ内二九三番
 大同商事株式會社 同 芝區芝公園五號地 工作機械
 同 電芝丸ノ内二九三番
 大念寺鐵工所 同 京橋區木挽町二ノ四 作專門
 同 電京橋七二〇八番
 大榮精機株式會社 同 芝區田村二ノ一 自動旋盤、自動ねじ切旋盤
 同 電田村二ノ一 精密ねじ切旋盤
 田中精機製作所 同 板橋區志村町二ノ四 フライス盤附屬品
 同 電志村二二四四番
 株式會社 同 蒲田區羽田本町三六四 「マーゲギヤ」應用諸
 同 電大森六二八四番 機械、「ライネット」用諸
 同 電大森六二八四番 203型ユニバーサル
 高橋機械店 同 東蒲田一ノ四 各種工作機械、ハッピングマシン製作
 同 電蒲田四七八〇番
 株式會社 同 江戸區區並井二ノ四 各種工作機械、平削機專門
 同 電城東二四六番
 有限會社 同 神田區和泉町一番地一 工作機械、土木鑄山機械
 同 電下谷四〇六番 測定、切削、傳導工具類

合名 第一機工社 東京市下谷區金杉下町一〇 旋盤用センター
 同 電淺草〇九五七番
 保科昌藏商店 同 蒲田區川端新町一ノ 高級工作諸機械製作販賣
 同 電下谷八七七三番
 柵木機械製作所 同 同 高級工作諸機械製作販賣
 同 電下谷八七七三番
 合資 泰明商會 同 京橋區銀座二ノ三 精密工作機械及工具
 同 電京橋四一五五番
 菱美電機商會 同 麹町區丸ビル七階 各種工作機械、電氣機械
 同 電丸ノ内三三四四番 清淨機、厨房機、脱水機
 蘭部工業商會 同 麻布區新廣尾町一ノ一 工作機械、精密機械、P型
 同 電三田一〇八八番 彫刻機
 株式會社 土田製機所 同 蒲田區北越谷町二ノ五 高級精密工作機械
 同 電大森二九三三番
 株式會社 津上安宅 同 京橋區銀座西二ノ三 精密工作機械、精密工具類
 同 電京橋七〇六番 精密測定器類、ゲージ、三針
 同 電京橋七〇六番 ツク、各種ケージ、三針
 同 電京橋七〇六番 各種工作機械並電氣、材料
 同 電芝一六九〇番 工作
 株式會社 津野商店東京支店 同 芝區片門前町二ノ一 各種高級工作機械並精密機
 同 電芝一六九〇番 械
 株式會社 塚本商事機械 同 京橋區京橋三ノ四 各種高級工作機械並精密機
 同 電京橋三三三番 械
 合資 ナカヤス商店 同 京橋區京橋三ノ七 米式旋盤、ミリング、ボ
 同 電京橋 八六四番 ール盤及一般工作機械類
 鐵内外精機製作所 同 日本橋區通二ノ四 精密卓上旋盤、同彫刻機
 同 日本橋區通二ノ四 旋盤、プレナー、セーパー
 同 日本橋區通二ノ四 ポンプ
 株式會社 中村機械製作所 同 大森區大森三ノ五〇 電動機直結、特殊小型旋盤
 同 電大森三五八九番 製作
 鐵中里精機製作所 同 大森區上池上町五五七 各種工作機械
 同 電池上六六八番
 中島製作所 同 足立區本木町二ノ二 特許高速度三度打ヘッター
 同 電足立三五二四番

(第一類) 工作機械

五

中島機械株式會社 東京市芝區三田豐岡町一 精密旋盤タレット旋盤特殊
 同 電三田二一五番 砲塔旋盤門型
 南工社 同 芝區田村二ノ一(内 ホリニングマシン
 同 電田村二ノ一(内 其他一般工作機
 株式會社 浪速機械製作所 同 蒲田區川端新町一ノ 一般工作機械、機具、工具
 同 電下谷二四〇五番
 鳴海精機製作所 同 神田區旭町二(大同ビ 二軸放壓フライス盤(電動
 同 電神田三二四八番 機直結)
 株式會社 難波鐵工所 同 芝區芝公園二五號地 工作機械
 同 電芝六二五五番
 株式會社 村本製作所 同 蒲田區南六郷二ノ四 1チャッキングプレス
 同 電蒲田三七八〇番 No. 堅型ミリングマシン
 鐵ウロコ製作所 同 城東區南砂町九 M A 1 2型高能フライス盤
 同 電本所一四八番 ウロコ生産フライス盤
 同 電丸ノ内二八四六番 各種工作機械
 同 電丸ノ内二八四六番
 日下部機械株式會社 同 江戸區區東小松川五ノ 工作機械製作販賣
 同 電江川一〇四三番
 鐵久保長機械製作所 同 同 工作機械、化學用露物
 同 電丸ノ内五二六一番
 鐵久保田鐵工所 同 同 工作機械、化學用露物
 同 電丸ノ内五二六一番
 栗田製作所 同 蒲田區新谷町二ノ六六 旋盤專門製作
 同 電蒲田二七一七番
 同 深川區森下町二ノ三 ホッピング
 同 電本所七〇四九番
 栗原機械製作所 同 同 同 同
 同 電本所七〇四九番
 鐵國友鐵工所 同 同 同 同
 同 電丸ノ内一ノ八 ギヤホッピングマシン
 同 電丸ノ内一ノ八
 大和工機製作所 同 品川區大井權現町三七 インデックスセンター、タ
 同 電大崎二三八八番 ッピングチャック
 鐵山下鐵工所 同 麻布區新堀町七 一番高能フライス盤及精密
 同 電三田二八七一番 工作機械製作

(第一類) 工作機械

山口勝藏商店 同 東京市京橋區銀座二ノ三ノ三 工作機械、其他諸機械工具
 山本製作所 同 板橋區志村連沿四〇〇八番 愛國萬能多角取機
 山岸製作所 同 蒲田區新宿町一四六二番 超高速速度鑽孔機
 山武工業株式會社 同 豐町區丸ノ内二ノ六 工作機械並ニ工業用計器
 山崎工作機械製作所 同 足立區梅田町一四六八番 二番S型フライス盤
 鎌山越工場 同 蒲田區東六郷三ノ七番 各種高級工作機械
 マサル製機株式會社 同 神田區須田町一ノ五交 各種工作機械製作販賣
 合資 丸本工業商會 同 京橋區京橋一ノ四ノ二 工作機械、鍛工用空氣錘
 松下金屬株式會社 同 芝區濱松町二ノ一三 MS型全齒車式旋盤
 合資會社 松井機械店 同 本所區綠町四ノ二三 工作機械製作販賣
 松永製作所 同 下谷區仲御徒町一ノ六 手廻り子仕上げ機
 松本工業所 同 品川區北品川三ノ六二番 工作機械、工具、化學機械
 鎌前田工作所 同 麻布區新廣尾町三ノ九 精密高級工作機械
 滿留安機械工業株式會社 同 京橋區京橋三ノ二(片倉ビル) 工作機械及製糸機械器具
 不二鋼材工業株式會社 同 京橋區銀座西三ノ一 煉瓦、築造、汽鍋、耐火
 東京事務所 (菊正ビル) 電報二五二八番 精密研削機

古谷精機製作所 同 東京市京橋區銀座西八ノ五 工作機械、工具
 株式會社 富士製作所 同 豐町區丸ノ内 旋盤及各種工作機械
 福原精密機械工業株式會社 同 日本橋區通二ノ四 六呎高速精密仕上旋盤H型
 福島合名會社 同 豐町區丸ノ内八五二番 工作機械及運搬車
 福島商店 同 京橋區銀座八ノ二(出雲ビル) 電報四四五五番
 株式會社 小宮商店 同 王子區王子五ノ二 電報三三四五番
 株式會社 小柳工作機械製作所 同 日本橋區室町三ノ一 (不動ビル) 電報三〇〇番
 小浦機工株式會社 同 本所區向島三ノ一六番 高級旋盤並ニ各種工作機械
 合資會社 小高製作所 同 荒川區尾久町六ノ六二番 各種旋盤、特殊バルブ製作
 小寺商會 同 神田區神保町一ノ三番 (壽ビル) 電報八四二番 各種工作機械及諸機械
 光洋精工株式會社 同 京橋區銀座七ノ三番 ユニバーサルグラインダー
 東京事務所 電報六〇四〇番 IKFベアリング
 五工精機製作所 同 世田谷區北澤一ノ二番 GS彫刻機、橫型車削盤、
 國分鐵工所 同 蒲田區糀谷三ノ九二七番 各種フライス盤製作
 株式會社 國盛製作所 同 品川區大井北濱川町九番 CM型電氣萬能ミリング
 株式會社 越田機工商店 同 京橋區糀町一ノ五(城北ビル) 電報八二九二番 工作機械

(第一類) 工作機械

興榮精機商會 同 東京市蒲田區蒲田新町三ノ五七 電報六一二二三番 精密工作機械、諸工具
 鎌寺島機械製作所 同 蒲田區南六郷三ノ二番 特殊工作機械製作
 合資 アジア機械製作所 同 江戸川區東小松川四ノ一五八二番 電報三三三番 No.19YG二六〇〇型強力
 安齋機械店 同 本所區龜澤町四ノ三番 各種工作機械並ニ附屬工具
 東商事社 同 芝區田村町二ノ一(内田ビル) 電報二五八五番 各種工作機械、マイクロー
 鎌淺見商店 同 小石川區初音町一五番 各種工作機械、木工機械、精密
 鎌青木鐵工所 同 芝區三田一ノ三三番 工具、人馬印錘
 東京營業所 電報三田一七七一番 自動給油總商車式鑽孔機
 株式會社 秋木機械製作所 同 京橋區銀座三ノ四(大倉別館) 電報六六一二番 高級工作機械
 鎌朝比奈機工會 同 本所區押上三三七番 工作機械製作販賣
 愛國工業社 同 京橋區銀座六ノ三(銀線館) 電報二四四五番 工作機械、工具、測定器、
 土木鑄山化學機械
 鎌三正製作所 同 芝區芝浦二ノ一(芝浦工場) SO型横フライス盤(油壓式) (セット固定型)
 三双特殊機械製作所 同 芝區本芝四ノ二四(山口ビル) 電報三六八七番 全屬丸棒及角棒特許三双式
 同 芝區丸ノ内二ノ一四(丸ノ内ビル) 電報九四六五番 各種精密工作機械、鑄造
 株式會社 三洋商會 同 豐町區丸ノ内二ノ一四 各種精密工作機械、鑄造
 同 丸ノ内四六五七番 各種精密工作機械、鑄造
 幸製作所 同 板橋區志村中臺町八四番 各種精密工作機械、鑄造
 同 電報四七八番 ミリング、鏡機械、光學
 株式會社 佐々木商店 同 芝區田村町二ノ一(内田ビル) 電報二九四五番 各種精密工作機械、鑄造

佐賀製作所 同 東京市品川區上大崎三ノ三番 精密仕上旋盤、萬能研削盤
 齋藤忠雄商店 同 本所區龜澤町三ノ七番 英米式六呎及廿呎大型旋盤
 齋藤鐵工所 同 品川區東品川四ノ四六番 電報六六二九番 各種工作機械、化學工業用諸機
 北上機械製作所 同 板橋區志村前野町一〇番 電報九三三番 K日型片開平削盤
 近常精機合資會社 同 京橋區銀座一ノ七番 電報二六四番 精密工作機械
 菊地製作所 同 深川區高橋四ノ一五番 電報六四七番 精密工作機械、正面盤
 明德商會 同 京橋區銀座三ノ八番 電報二三四七番 工作機械
 ミクロ製作所 同 蒲田區仲六郷一ノ七番 電報三三三番 內面研削機、彫刻機
 合資 ミヨシ商會 同 京橋區銀座三ノ三番 電報六四八七番 精密工作機械、電氣機器
 三井工作機械株式會社 同 蒲田區下丸子町三〇三番 工作機械
 三田高級機械製作所 同 京橋區糀町一(木戸ビル) 電報九八三六番 本社名古屋市中村區柳町
 同 京橋區丸ノ内三六番 電報九八三六番 各種精密工作機械、鑄造
 鎌三豐製作所 同 蒲田區南六郷二ノ二番 電報二二八三番 精密わち切旋盤
 同 小石川區初音町四番 電報小石川二四二番 ニューデルタ各種各種ベンド
 株式會社 昌運工作所 同 豐町區内幸町二ノ一(大阪ビル) 電報六七〇七番 旋盤、研削盤、フライス盤
 品川精機株式會社 同 品川區東品川四ノ一〇番 電報九四〇一〇番 高級工作機械專門メーカー

(第一類) 工作機械

芝浦工作機械 東京市芝浦區芝浦西五ノ二 電報局 四二五番
 株式 島本鐵工所 同 寶町二ノ一 電報局 七八五八番 高級工作機械
 鐵 昭和機工社 同 蒲田區東蒲田一ノ二 電報局 七八一〇番 五〇〇耗型平面研磨機
 昭和精工機製作所 同 日本橋區室町一ノ四 電報局 四七二七番 高速度精密工具フライス
 昭和工機株式會社 同 京橋區銀座一ノ五 電報局 二五五五番 高級工作機械
 株式會社新六商店 同 木挽町一ノ一〇 電報局 二七九七番 工作機械
 株式會社新保製作所 同 蒲田區谷町二ノ六〇 電報局 七二二番 工作機械
 新興工業所 同 京橋區橫町一ノ三 電報局 九八三六番 工作機械
 後原商店 同 本所區菊川町二ノ二 電報局 五七八五番 萬能中ぐり盤專門製作
 日立精機株式會社 同 澁谷區新橋町一七 電報局 三一五番 高級ラム型タレット旋盤及
 合資 平原商會 同 神田區多町一ノ一(旭 電報局 四八六九番) 特許超高速度鑽孔機、同
 常陸精密工業 同 品川區大井元芝町八五 電報局 三九九四番 內面研磨機及精密工具各種
 檜山精機工作所 同 東區龜戸町一ノ五三 電報局 一〇六八番 工作機械、精密機械製作
 株式 守谷商會 同 日本橋區吳服橋二ノ三 電報局 三二五二番 一番二番萬能フライス盤四
 株式會社 森隆三商店 同 京橋區新富町三ノ七 電報局 二二六番 高級工作機械

下誠工社 東京市芝浦區田村町二ノ一 (内田ビル) 電報局 二九八〇番 強力高速特殊旋盤、工作機
 盛工館 同 芝浦區新堀町三一(芝浦 橋際) 電報局 三二六〇六番 防空用遮光幕製造
 關鐵工所 同 麻布區竹谷町二 電報局 四七五六番 各種工作機械製作
 精機製造株式會社 同 蒲田區原町二六 電報局 三七一七番 工作機械
 鈴木製作所 同 向島區寺島町一ノ二三 電報局 四三〇四番 プレナー專門製作
 鈴木春之助商店 同 麻布區新堀町七 電報局 三三〇四番 各種精密工作機械
 小原鐵工所 同 八王子市中野九八 電報局 一七八九番 ラヂアルボール盤 KR型
 青木鐵工所 同 東京府武藏野町西窪四〇 電報局 二七二番 鑽孔機專門製作
 井上商店機械部 同 大阪市港區九條中通一 電報局 二六八五番 大型旋盤、ミリング
 井上鐵工所 同 北區都島本通一ノ六六 電報局 一七八八番 各種機械一式製作販賣
 井上鐵工所 同 東區川西町 電報局 二五三九番 工作機械製作專門
 井上機械製作所 同 北區都島比通一ノ二 電報局 六九九九番 各種工作機
 今川機械製作所 同 西淀川區野里町 電報局 一七二番 プレナー
 株式 今泉精機製作所 同 西區京町堀上通一ノ三 (京一ビル) 電報局 四二七番 電動機直結フライス盤
 株式會社 大塚出張所 同 西區大塚西一ノ一 電報局 四一六六番 電動機直結齒車成形機
 石井機械製作所 同 西淀川區大仁西一 電報局 四一六六番 高速度プレナー、形削盤 專門製作

(第一類) 工作機械

石川製作所 大阪市東淀川區田川通六丁 電報局 三二七番 研磨盤、工作機械
 株式 岩田兄弟商會 同 西區立賣堀北通六ノ一 電報局 五三三番 工作機械一般及附屬品
 株式 出石大阪支店 同 南區內安堂寺町二丁目 電報局 一七二番 各種高級工作機械一般、
 機械部 同 南區一七二番 オナー印刷工具發賣元
 乾商事株式會社 同 北區堂島濱通一丁目 電報局 三三四七番 各種精密高級工作機械、工具
 同 堂ビル内 電報局 三三四七番 各種材料試驗機械、油脂
 鐵碌々商店大阪支店 同 西區立賣堀北通六丁目 電報局 四四三番 工作機械
 林寬機械株式會社 同 東區大川町二、四 電報局 六七四〇番 工場、西淀川區佃町八六五
 株式 林鐵工所 同 東區大今里町五 電報局 五二二六番 高級工作機械製作販賣
 鐵長谷川鐵工所 同 港區市岡元町二ノ四 電報局 二四八番 精密高級工作機械
 株式 長谷川鐵工所 同 此花區吉野町三丁目 電報局 五二二九番 精密工作機械
 株式 長谷川商店 同 西區江戶堀南通三ノ五 電報局 三三六七番 旋盤、工作機械
 株式 鐵長谷部機械工作所 同 西區江戶堀南通三ノ五 電報局 三三六七番 其他諸機械工具類
 鐵長谷部機械工作所 同 西區江戶堀南通三ノ五 電報局 三三六七番 工作機械
 原田金屬工業 同 西區江戶堀北通五ノ三 電報局 四〇二二番 全齒車式型型ボール盤
 原田金屬工業 同 東區川區宮原町五番 電報局 六〇六番 ボール盤、空氣機部分品
 波多野精機株式會社 同 西淀川區佃町一、二、七 電報局 六二〇六番 波多野式萬能二番取旋盤
 橋本重工業株式會社 同 東區區森町南二丁目 電報局 七八〇五番 工作諸機械製作

日本ビストン精機 大阪市港區湊屋町一丁目 電報局 一七七番 研磨盤、ネチ立盤
 日本精巧所 同 東淀川區三津屋通一 電報局 一八七七番 鑄造工作機械
 日本精工社 同 浪速區新川二ノ七〇 電報局 七二四九番 高調式萬能ボールリングツ
 日本精機商會 同 北區會根崎上三丁目 電報局 一八七七番 工作機械
 日本精機工業株式會社 同 南區谷町六丁目三三四 電報局 一三九二番 各種高級工作機械、ホリゾ
 同 南區一三九二番 ンタルボールリング
 日本齒輪株式會社 同 東區今橋二ノ三 電報局 三三〇二番 工作機械、減速機、齒車、
 同 北區大船寺町一三五 電報局 二一五五番 センターレスグラインダー
 日本研磨機製作所 同 東區今橋二(神田ビル) 電報局 二二四番 各種研磨盤
 大阪營業所 同 北區濱二 電報局 二二四番 各種研磨盤
 日本機械工作株式會社 同 南區谷町六ノ四 電報局 三九七四番 各種工作機械販賣
 日本特機株式會社 同 港區湊屋町一ノ二 電報局 七九二番 ボーリング・マシン
 日完工作所 同 西區江戶堀下通一ノ六 電報局 三六九二番 八呎二吋及五呎ラジアルボ
 日産金屬工業所 同 東區北濱二丁目(北濱 電報局 一七三三番) 日産高級精密旋盤
 大阪支店 同 北區濱一七三三番 日産式水道管アイデアル
 西林機械製作所 同 南區谷町六丁目 電報局 九三三八〇番 高級工作機械
 倉本西村兄弟鐵工所 同 大正區泉尾松之町一丁目 電報局 三〇〇五番 工作機械
 西海敬商店 同 東區北久寶寺町四ノ五 (久寶ビル) 電報局 一三七四番 各種旋盤、精密螺子研磨盤
 精密タフ、研磨盤

(第一類) 工作機械

本城 鐵工所 大阪市東成區中川町一ノ一 工具專門、研磨盤、圓筒研
磨盤製作
電天寺三三三番

北條商事株式會社 同 南區船場通二ノ三番 株式會社大和鐵工所總代理
店精密工作機械、測定機
電船場一〇七六番

細井機械製作所 同 北區牛丸町六五 平面研磨盤
電北七三二三番

ベツカ一商會 同 北區船場通(大江ビル) 高級工作機械
電北四〇五六番

鑄別府鐵工所 同 東成區深江東三ノ八番 齒切機械及齒切請負
電東三〇九番

十時自動車機械工場 同 東成區森町南二ノ四〇 TMC二六〇〇番型精密内
面研磨盤專門製作
電東四〇六八番

株式會社 土井商店 同 西區阿波羅通二丁目 工作機械、精密工具類、計
器、水分試驗器
電新町五七九二番

東洋重工業 同 東淀川區元今里北通五 各種高級旋盤
久保田工作所 電北二八八〇番

東洋重工業 同 東淀川區宮原町五一六 高級フライス型削盤、
三國工場 電三國一七番 高級旋盤

東洋重工業 同 西淀川區佃町四ノ五五 各種工作機械
小原鐵工所 電福島五八番

東洋機械株式會社 同 北區宗是町(大ビル) 工作機械製造並販賣
大阪出張所 電土佐堀四八二五番

株式會社 東洋金屬熱處理研究所 同 住吉區航立町七四九番 難物歡迎
電天王寺三三三〇番 最新式瓦斯設備完成
電天王寺三三三〇番 一般金属材料熱處理
燒入、浸炭、燒鈍、調質

東洋金屬工作所 同 北區中ノ島五ノ四四番 高級工作機械
電土佐堀七二四二番

東亞造機株式會社 同 南區谷町六ノ一五番 各種高級工作機械
電谷町六三三番 (陳列場谷町六丁目)

東亞機械商會 同 北區小松原町六 工作機械、電氣計器
電豐崎一三五四番

株式會社 東亞鐵工所 大阪市此花區西九條濱通一 工作機械、輸送機
電此花一七三五番

株式會社 東亞精密機製作所 同 東成區中川町三ノ三〇 KN式高速度精密直結四呎
電天寺八三四六番 旋盤製作

豊田商會 同 西區立賣場北通五ノ七 工作機械一般、コンゴ印
電新町一三七四番 螺絲工具配給元、精密工具
各種ゲージ

株式會社 千代田組 同 北區堂島濱通一(堂ビ
ル) 精密工作機械
電北六〇八五番

立正機工株式會社 同 西區土佐堀通一(大同
ビル) 高級工作機械、ユニバーサ
ルミリング
電土佐堀三一八番

大矢鐵工所 同 南區東區町一八番 ベベルギヤホッピングマシ
ン
電南九七〇四番

大矢鐵工所 同 旭區清生町一 工作機械
電旭川五八四〇番

大矢平鐵工所 同 旭區關目町四〇一ノ一 工作機械
電旭二九六四番

岡豊商店機械部 同 港區九條中通二ノ六三 精密英米式旋盤ミリング
機、各種精密工具
電西三二三番

合名 大西鐵工所 同 西淀川區御幣島町九九番 電動直結ボール盤、中ケリ
電福島五〇四九番

大阪ビストン 同 此花區堂島南町 タレットレース專門
電此花一六七六番

大阪精密機工業 同 東成區深江中三ノ七 ニューマチックハンマー、
ドリル
電東七四〇六番

大阪精密工業 同 南區豐谷仲之町六 螺絲旋盤、工具、金屬等、
電南六九〇八番 各種螺絲鑽及特殊光學機械

大阪製鎖造機 同 此花區四貫島原町 工作機械

大阪若山鐵工所 同 南區豐谷西ノ町(東洋
ビル) 工作機械製作所
電南九五三二番

大阪機工株式會社 大阪市東淀川區豐崎西通一 工作機械、電動機、量水器
電北八八五番

大阪機工株式會社 同 西淀川區佃町二ノ八 高級工作機械
電福島一九五七番

大阪重工工業株式會社 同 西淀川區野里町三七七 特殊大型旋盤、エッチプレ
電福島二八九番 ー、航空機用切削機
電福島二八九番

大阪電氣鑄鋼株式會社 同 北區堂島濱通一(堂ビ
ル) フライス盤、旋盤、ユニバ
ーサルグラインダー、シエ
ーバー其他高級工作機
電北七九二二番

大串鐵工所 同 西淀川區佃町一ノ四番 工作機械
電福島四八二四番

合名 大音本店 同 南區內安堂寺町二ノ五 高級工作機械
電東一三三五番 傳動裝置用品卸商

大和田機械製作所 同 西淀川區佃町五丁目 工作機械
電福島二六〇三番 萬能フライス盤、門型片
電北濱三三三番 特型ブレイク、堅型旋盤、
正面盤、特種中ケリ盤、大
型旋盤、ボールリソングマシン

株式會社 大澤商會 同 東區堂島濱通一(堂ビ
ル) 工作機械、其他諸機械類
電東三二二番 大阪支店機械係

小田機械製造所 同 東淀川區西町 工作機械
電北二七三七番

小川善商店機械部 同 西區堂島濱通五 工作諸機械一般
電新町七四二番

小野製作所 同 西區九條南通三丁目 工作機械
電西五四番

小橋金屬工場 同 旭區關目町二ノ一八 タレット旋盤專門製作
電旭二二五七番

株式會社 岡谷商店 同 西區西長堀北通一ノ一 旋盤、フライス盤、研磨盤
大阪支店機械係 電新町五七三二番 平削盤、中ケリ盤、齒切盤
岡島商店 同 西區阿波羅四番丁二 其ノ他工作機械類一式
電新町一五五八番 高級工作機械

合名 奥村鐵工所 大阪市東成區森町二ノ六六 高級工作機械專門シカル盤
及旋盤
電東五九三二番

ワタリ商會 同 北區堂島船大町七 工作機械一般
電北三九五〇番 WKS印タツプ立裝置製造

カトウ商會 同 東區堂島濱通(新淀
川橋ビル) 工作機械
電北濱七八七番

カセタニ商店 同 西區南堀江通三ノ九 高精度わち研磨裝置
電櫻川四〇三九番

川上機械製作所 同 東成區大今里町五 各種工作機械製作
電東二五五四番

川村賞商店 同 南區谷町六丁目 工作諸機械製作販賣
電南六六〇二番

川島商店 同 南區谷町六丁目 工作諸機械販賣
電東一四六六番

株式會社 片岡商店 同 西區關前通三ノ八 旋盤ミリング、ブレイク
電土佐堀一九三七番 ー、ボールリソングマシン

露河合鑄造所 同 東成區森町南一ノ一三 高級工作機械諸機械、鑄物
電東四七五三番 類鑄造

春日機械工作所 同 北區船大工町二 整型フライス盤專門製作
電北三八六番 第二工場 伊丹市竹の鼻

門製作所 同 東區谷町四ノ二 拾貳呎ヨリ四拾呎大型イン
電東二一九七番 ターナル二重デベス付旋盤
製作販賣

吉田鐵工營業所 同 西區立賣場北通二丁目 工作諸機械製作販賣
電新町二四一七番

吉松機械製作所 同 旭區今福町一五七 高性能平削盤專門製作
電旭三〇〇三番

株式會社 米田製作所 同 西淀川區佃町五ノ二 各種高級工作機械、米田式
電福島二八二二番 エヤーハンマー

(第一類) 工作機械

(第一類) 工作機械

株式會社
淀川機械製作所 大阪市西淀川區堀船町一〇番 電話五五六〇番
 ラヂアルドリル、二五吋ボ
 ール盤
横山機工株式會社 同 西區西長堀北通五ノ一
 各種精密工作機械製作販賣
田中鐵工所 同 旭區蒲生町一丁目
 ギヤホッピングマシン各種
株式會社 田部鐵工所 同 東成區深江中六ノ三八
 高速度ブレイナー專門製作
合名會社 田坂鐵工所 同 大正區泉尾松之町一ノ
 一 股工作機械製作
田金鐵工所 同 西淀川區堀船町
 シカル盤、平削專門
谷鐵工所 同 西淀川區堀船町三三番
 工作機械
谷村機械工作所 同 東成區東見町一丁目
 油壓式研磨盤專門製作
竹谷商店 同 北區小松原町
 高級工作機械及諸機械
株式會社 竹内鐵工所 同 旭區赤川町一八五番
 強力形削盤專門製作
大日本工業株式會社 同 西淀川區野里町六七〇番
 工作機械
大同プレス株式會社 同 西淀川區堀船町九番
 飯金工作機械
株式會社 大同機械工具製作所 同 東成區深江東三ノ一
 特許山型セーパーホルゾン
 タルボーリングマシン
大榮商社 同 西區新町通五ノ四
 各種高級工作機械及ギヤ
 ホッピングマシン、リベットチ
 ングハンマー
大榮精機株式會社 同 北區浪花町二二三番
 自動旋盤、自動ねじ切旋盤
 精密ねじ切旋盤

大洋特殊機械製作所 大阪市西區阿波座中通二ノ
 二 四 電話一八七七番
 專賣特許齒車齒切盤
 專門製作
大鋼機械製作所 同 西淀川區大和田町一六
 四 電話六九六〇番
 精密工作機械
高千穂精器株式會社 同 南區東清水町五
 四 電話六二二五番
 SKS パーナルサーフェ
 ースグラインダー
株式會社 高木鑄工所 同 浪速區櫻川三
 電機川三三二八番
 精密工作機械
高田機械製作所 同 西淀川區堀船町一八四
 番 電話三三八一
 番
高平工機商會 同 西區下通一ノ一四
 番 電話七二二三番
 精密工作機械工具
高畑精機商會 同 港區九條中通二丁目
 番 電話四四八番
 各種高級工作機械
合資會社 泰明商會 同 西區北堀江御池通一
 番 電話四四〇八番
 各種工作機械工具、ヤシマ
 光學機械、ねじ切、バイト檢
 査器、ねじ測定器、農具類
館坪佐鐵工所 同 旭區今福町五七四
 番 電話八八〇四番
 プレイナー專門製作
坪田鐵工所 同 東淀川區中津濱通一ノ
 一〇五 電話四四六四番
 旋盤、ミョーリングマシン
塚本商事機械株式會社 同 西區新町通四ノ四八
 番 電話五七五二番
 各種工作機械一
鶴島商會營業所 同 北區曾根崎新地三ノ四
 番 電話二二二番
 ターレット、シカル盤
館鶴橋鑄造所 同 東成區鶴橋北ノ町一
 三二 電話二四七五番
 高級工作機械、セミスチ
中川機工株式會社 同 東區橫堀五丁目二
 番 電話二七五六番
 高速度ボール盤、電動グラ
 インダー專門製作
中谷機械製作所 同 東成區大今里町一
 九五 電話一六七〇番
 空氣研磨盤製作

(第一類) 工作機械

中村機械工作所 大阪市北區東野田八ノ六
 番 電話五五四四番
 工作機械
中東工作所 同 北區北藤町四六
 各種機械用精密完成部分品
 各種インテックスセンタ
 ー專門製作
中島機械株式會社 同 東淀川區三國本町二
 七 電話二八八一
 番
 工作機械並ニ印刷機械ノ製
 造販賣
株式會社 内外精機製作所 同 東區北濱三ノ四七
 番 電話一〇七八
 番
 九百耗精密車上旋盤、同上
 用特別装置、五百耗精密車
 上旋盤、精密車上彫刻機
永谷精機工業所 同 西區江戶堀下通一ノ三
 番 電話七五七五番
 一番強力パーナルミ
 リング、電動機直結型車
 上ボール盤、工作機械一
 般、特殊機械設計製作
浪速機械製作所 同 西區川口町三六
 番 電話三三五七番
 各種精密旋盤、研磨機、
 直結ミョーリング、センタ
 ー、レスグラインダー、ス
 レットミラー
株式會社 菊野機械製作所 同 西淀川區加島町一
 二 番 電話二九二九番
 各種工作機械
株式會社 鎌村木時計店精機部 同 南區安堂寺町堀筋
 精密四百耗W旋盤、
 精密五百耗捻切旋盤
株式會社 武庫鐵工所 同 北區曾根崎上二ノ六〇
 番 電話四四〇五番
 各種工作機械、
 船舶機械
陸重工業廠 同 西淀川區御幣島町二七
 番 電話七五三三番
 機械、セーパー、其他工作
 機械
上田鑄造所 同 東淀川區野中北通三ノ
 八 電話七五三八番
 工作機械
上西重工業株式會社 同 西淀川區堀船町六丁目
 番 電話二九三六番
 強力型オープンサイドブレ
 ーナー
浦川工作所 同 西淀川區堀船町五丁目
 番 電話四〇三八番
 工作機械
株式會社 浦野機械工作所 同 東成區深江中五ノ二七
 番 電話一六八八番
 工作機械一
植田鐵工所 同 西成區津守町三六三番
 電天下茶屋五七三七番
 各種自動式機械製作
 企圖工作機械專門製作

株式會社 野村製作所 大阪市住吉區庄左衛門町三
 番 電話一八〇五番
 強力大型精密工作機械(旋
 盤、中グリ盤、フライス盤
 等)
館クログネ 同 東成區神路町四ノ二番
 電話五二二三番
 旋盤用送り螺子專門(カッ
 ター切)
鎌久保田鐵工所 同 浪速區船出町二
 番 電話三五〇番
 工作機械及化學用鑄物
日下部機械株式會社 同 西區立賣堀北通五ノ四
 番 電話三三二五番
 各種工作機械、飯金加工機
 械、鍛造用機械
倉敷機械商事株式會社 同 東成區大今里町六四
 番 電話一四二九番
 各種工作機械製作
株式會社 國友鐵工所 同 西成區粉濱西ノ町三
 番 電話二七六七番
 ギヤホッピングマシン製
 作
株式會社 八木商店代理部 同 東區南久太郎町二
 番 電話六六一五番
 ネチ切フライス盤、起重機
 各種機械並ニ工具販賣
山田商事株式會社 同 西區立賣堀南通一ノ一
 番 電話四二六八番
 高級大型機械、精密測定機
 具、鋸山用諸機械
山喜精機株式會社 同 旭區森小路町三丁目
 番 電話三三六六番
 ネチ切フライス盤
大和商會 同 西區京町通上通一丁目
 番 電話七九五〇番
 工作機械、唧筒、水壓機、
 起重機、輸送機、減速裝置
株式會社 松井鐵工株式會社 同 東區南久太郎町二
 番 電話一四〇番
 ミョーリングシエーパー取付
 用齒車切削工具
株式會社 松本鑄造鐵工所 同 西淀川區堀船町一丁目
 番 電話三三九〇番
 工作機械
株式會社 松原機械工具株式會社 同 旭區放出町一〇四八
 番 電話四四〇番
 高級工作機械、強力ブレ
 ーナー、鋸山機械、チルド車輪
 具一式
前田機械工業株式會社 同 港區湊屋濱通一ノ五八
 番 電話一四三二番
 大型全齒車式強力旋盤專門
 製作