862
8
144

八冊
七言絶句

青邱詩集

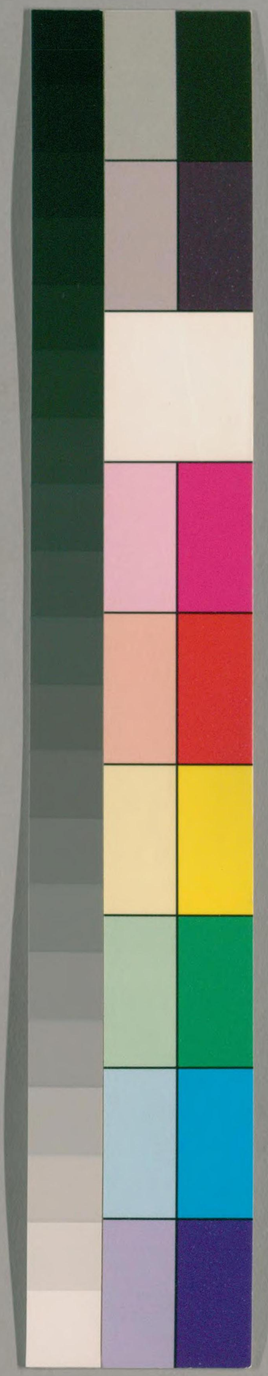

国立国会図書館　タイトル『青邱高季迪先生絶句集3巻律詩集5巻』　請求記号 862-144

ガラス使用

青邱高季迪先生詩集目錄

卷三

七言絶句

寄雲間朱國史嘗同病左掖約至江上見訪二首
宣和所題畫　題張太常金華白石山房圖
次韻遜菴春日漫興
送徐山人浩師還郭二首
和遜菴尋舊偶不値效香匳體二首
東邱蘭若見枇杷　夜雨客中遣懷
題畫　紅梅

松平直亮寄贈本
國立圖書館
昭 24. 3 29
寄贈

国立国会図書館　タイトル『青邱高季迪先生絶句集3巻律詩集5巻』　請求記号 862-144
ガラス使用

瓶梅　池亭對竹
題三香圖　西山幻住期看梅花雪不果三首　題桂花美人
雪中喜劉戶曹君勝見過
春暮西園　雨中閒臥二首
晚陪張水部過西橋隔城望見諸山
送李丞之歸安　春日憶江上
金徵士寀江館阻雨連夕二首
江館夜雨　田舍夜舂
畫犬　登白蓮寺閣貽幼文
讀周記室荊南集　贈眞上人
寄沈侯乞貓　青城先生戴笠圖
夢歸二首　蜀山書舍圖
寒夜逢徐七　題虞文靖公墨蹟後
虎邱　逢故人予
題道上人畫梅　衍師以懷幼文詩見寄因次其韻　題遜菴墨菊
丁孝廉約中秋泛舟予過婁東竟留飲孫卿池上
春日次北郭故人寄韻
讀半山絕句有感因效其作

国立国会図書館　タイトル『青邱高季迪先生絶句集3卷律詩集5卷』　請求記号 862-144
ガラス使用

立春試筆
秋日見薔薇
元夕聞城中放燈寄諸友
次杜二彥正韻
得袁卿書知赴湖廣
過保聖寺贈隆上人
讀徐七北郭集
題理髮美人圖
託流人寄書家兄
和婁秀才看梅
林間行藥
寒食逢杜賢良飲
晚過清溪
黃荃子
吳別駕宅聞老妓陳氏歌
出郭舟行避雨樹下
過湖舟中望寺
江上晚歸
題瀑布泉

背面美人圖
客中春暮
深院
春睡圖
題芭蕉士女
題董卿圖
題趙魏公馬圖
題妓像
和王耕雲與愚菴倡和詩二首
夢余唐卿
離江館一月有感
過湖南舟中臥作
棘竹三禽圖
見花憶故園
贈杜進士兒端二首
城南漫興二首
題張雲門畫竹
題松雪翁臨右軍祐陵草蟲

国立国会図書館　タイトル『青邱高季迪先生絶句集3巻律詩集5巻』　請求記号 862-144
ガラス使用

巨然小景
中秋無月無酒
茆翁畫雙竹
臥病夜聞鄰兒讀書
題紅拂妓
柳塘飛燕
滾塵馬圖
仙山樓觀圖
春陰
送僧震赴京省師
題徐熙三蟲圖
題荔枝練帶
題陸掾
題許瀾伯三蟲圖
閶門舟中逢白範
田家慶壽圖
春晚過茶磨西崦
十二月十七日夜偶成
聞諸友遊城北女冠院看杏花
雨後偶讀王待制詩
池上納凉
客舍春暮
四皓圖
題湘君圖
倪元鎮墨竹
王架閣家畫馬
己酉初度
過北塘道中四首
夜雨江館寫懷二首
讀韋蘇州詩
送丁孝廉之錢塘就簡張
著作方員外
金徽士玫雨中見過留宿
東皐林下
遊幻住精舍
效香奩二首
江上逢舊妓李氏見過四
首
九月八日對菊

舟行晚過張林　送葉山人
冬盡無雪連日大風苦寒　醉後贈張架閣歸自京師
慰徐參軍喪子　夜至陽城田家
看梅漫成三首　慰人悼亡
贈醫師徐亨甫
杏林圖爲沈日新先生題
閏三月有感二首　癸卯九日
題畫送人歸覲　雲巖東院
冬月寓治平寺答王仲庠
管夫人墨竹　吳王井
消夏灣　鷄陂
古酒城　三高祠三首
黃姑廟　綽墩以下五十一首補
西施洞　女墳湖
倦繡圖　陸羽石井
試劍石　生公講臺
可中亭　致爽閣
小吳軒　眞娘墓
送王丞巡塞　送林生往海上
題張靜居畫　醉歸夜坐有感

国立国会図書館　タイトル『青邱高季迪先生絶句集3巻律詩集5巻』　請求記号 862-144
ガラス使用

寒食感懷二首
送艾判官南歸葬親
送胡奎還海昌
客越夜得家書
王宅看海棠
睡起
江上阻雨
西山暮歸
菊竹
謫仙像
城南柳
客舍送周履道往松陵
贈楊孟載兒阿稱
惜春
清明有感
西園春暮
開元寺綠陰堂嘗筍
秋閨怨迴文
夜泊毘陵道中遇雨二首
黎園圖
秉燭夜遊圖
送友謫戍二首
挽栗瀆翁
二喬
館娃閣
夜寫家書
遊石湖
凉夜
雨夜
杏林爲蕭沈二醫師題
次及愚菴懷王耕雲韻示徐艮夫二首

青邱高季迪先生詩集卷三目錄

国立国会図書館　タイトル『青邱高季迪先生絶句集3巻律詩集5巻』　請求記号 862-144
ガラス使用

七言絶句

寄雲間朱國史嘗同宿左掖約至江上見訪二首

（列朝詩傳）朱芾字孟辯華亭人才思飄逸千言立就鐵雅門人也洪武初徵聘至官編修改（書舍人）（典隸）吳元年置翰林國史院尋改翰林院

風雪京華憶舊逢候朝同聽鳳樓鐘還鄉何事翻離阻春樹春雲隔九峰（一統志）雲間有九峰三泖之勝

其二

曾期訪舊到江沙惆悵參差過落花大樹村中休重問野人求食已移家

国立国会図書館　タイトル『青邱高季迪先生絶句集3巻律詩集5巻』　請求記号 862-144
ガラス使用

宣和所題畫

御翰親題賞畫工棘枝野鳥怨秋風那知回首宣和殿（宋史地理志宣和殿在睿思殿後）物色淒涼與畫同

題張太常金華白石山房圖（見卷八煮石山房）

太常他日歸來日身老應同萬石君（史記萬石君諸侯相長子建次子甲次子乙次子慶官皆至二千石景帝號奮爲萬石君）

次韻遜菴春日漫興

石氣春生化白雲滿林瓊草臥羊羣

春事匆匆過海棠只愁春去欲顚狂雜英滿地憑誰拾合作熏爐百和香

送徐山人浩師還郭二首

欲共歸舟懶入城再三難判別時情聊題詩卷投君袖相伴秋江此日行

其二

客巾僧衲影翩翩同逐秋風上別船賴得江帆無樹隱相望直到暮城邊

和遜菴尋舊偶不值效香奩體二首

揚州夢斷十三年（見卷二青樓怨）底事猶存未了緣不見擁鬟簾下立斷腸騎馬過門前

其二

国立国会図書館　タイトル『青邱高季迪先生絶句集3巻律詩集5巻』　請求記号 862-144
ガラス使用

曾看梳頭（一作粧）傍玉臺（見卷十七慰周著作）後堂春曉翠屏開重尋未省雙文去只道羞（一作嬾）即不出來（元稹會眞記雙文詩自從消瘦減容光萬轉千迴嬾下床不爲旁人羞不起爲即憔悴却羞即）

東邱蘭若見枇杷（虎邱志東邱卽東山）

落葉空林忽有香疎花吹雪過東牆居僧記取南風後留（元稹詩）

箇金丸待我嘗（戴復古詩東園載酒西園醉摘盡枇杷一樹金）

夜雨客中遣懷

不是羈人是木腸（蘇軾詩欲隨楚客紉蘭佩誰信吳兒是木腸）怕愁不敢易思鄉醉來獨滅青燈臥風雨從教滴夜長

題畫

滿壑春陰滿澗苔茶煙起處薜帷開（九歌）網薜荔兮爲帷山童頻報敲門客總爲催詩索畫來

紅梅

春暈氷綃倚竹低羅浮却似武陵溪詩人從此來相覓雪滿空山不復迷

瓶梅

竹外相逢見素花手攜數朶喜還家雨窗今夜無明月暫託寒燈照影斜（蘇軾梅花詩竹外一枝斜更好）

池亭對竹

秋陰弄色護池亭羣玉山橫翡翠屏（李白詩若非羣玉山頭見會向瑤臺月下

国立国会図書館　タイトル『青邱高季迪先生絶句集3巻律詩集5巻』　請求記号 862-144
ガラス使用

逢（陸龜蒙詩）山連翠羽屏鳴鶴迎風時一唳先生高枕夢初醒

題三香圖

羅浮洛浦與瀟湘（按羅浮指梅洛浦指水仙瀟湘指蘭也）三處離魂一本香夢斷月明秋渺渺縞衣何似翠裙長（吳文英水仙詞白玉搔頭墜髻鬆怯冷翠裙重）

西山幻住期看梅花雨雪不果三首（見卷六病幻住棲雲堂）

詩人本似道人閒偶負幽期不出山只有黎花舊時夢（蘇詞不與黎花同夢）夜隨明月到林間

其二

梅花宜向雪中看屐滑翻愁雪未乾惆悵山房深竹裏一

樽誰與破春寒

其三

翠羽休啼怨不來（見卷九題朱氏梅雪軒羅浮注）滿林風雪滿身苔此花不是繁華種只合空山獨自開

題桂花美人

桂花庭院月紛紛按罷霓裳酒半醺折得一枝攜滿袖羅衣今夜不須熏

雪中喜劉戶曹君勝見過

滿城春雨禁花開愁對寒牕欠酒杯喜子遠能來慰我扁舟不肯過門回

国立国会図書館　タイトル『青邱高季迪先生絶句集3巻律詩集5巻』　請求記号 862-144
ガラス使用

春暮西園

綠池芳草滿晴波春色都從雨裏過知是人家花落盡菜
畦今日蝶來多

雨中閒臥二首

牀隱屏風竹几斜臥看新燕到貧家閒居心上渾無事對
雨唯憂損杏花

其二

青氈素榻小窗空慙愧安眠感歎窮多少人愁泥滑滑
十一五 禽言 曉衝風雨客途中

晚陪張水部過西橋隔城望見諸山

晚上西橋送客行隔城遙見衆山晴望山還恐山相笑坐
守書幃不出城

送李丞之歸安

茗花微雨落秋汀一路青山棹幾停預喜俄詩無俗吏兩
松相對縣丞廳（韓愈藍田縣丞廳壁記斯立痛埽慨對樹二松日哦其間）

春日憶江上

柳下春潮沒舊磯草堂猶在掩荊扉如今歸夢休爲蝶
十三 咏蘧 化作輕鷗度水飛

金徽士潤玉留宿江館阻雨連夕二首

落花風急野無舟喜爲茅齋幾日留却愧江邊春酒薄不

国立国会図書館　タイトル『青邱高季迪先生絶句集3巻律詩集5巻』　請求記号 862-144
ガラス使用

能慰予客中愁

其二

莫辭同病掩書幃兵後蕭條故舊稀預恐明朝風雨歇滿
江春水送君歸

江館夜雨

尋常風雨睡冥冥底事今宵只自醒一枕蕭騷孤獨暗此
聲元在客中聽

田舍夜舂

新婦舂糧睡獨遲夜寒茅屋雨來時燈前每囑兒休哭明
日行人要早炊

畫犬

獨兒初長尾茸茸〔說文〕犬相得而鬬从犬蜀聲羊爲羣犬爲獨也行響金鈴細草
中莫向路階吠人影羊車半夜出深宮〔見前晉宮詞〕

登白蓮寺閣貽幼文

思君曾此望西州誰信歸來得共遊只是當時舊山水如
何重看不勝愁

讀周記室荊南集

生別猶疑不再逢楚天雲樹隔重重愁來讀盡荊南稾風
雨空齋掩暮鐘

贈眞上人

国立国会図書館　タイトル『青邱高季迪先生絶句集3巻律詩集5巻』　請求記号 862-144
ガラス使用

花下攜琴見此僧自言開法在金陵十年江海游應遍老
去空山對一燈

寄沈侯乞貓

許贈狸奴白雪毛（陸游贈貓詩裏鹽迎得小狸奴盡護山房萬卷書）花陰穩臥日
初高將軍內閣元無用自有牀頭却鼠力（蘇軾文野人有
貍奴盡護山房萬卷書可却鼠名却鼠刀）不愛遺予云

青城先生戴笠圖（見卷十七題虞文靖公鶴巢詩後）

暫脫朝冠白髮輕南村羣犬莫相驚行吟不覺逢山雨但
聽瀟瀟葉上聲

夢歸二首

何事頻頻夢裏歸只緣未慣客天涯覺來不見家人面恰
似前朝始別時

其二

忽夢還家上楚舡來時舊路只依然家人不識關山遠有
夢何因到我邊

蜀山書舍圖

山月蒼蒼照煙樹碧浪湖頭放舡去（湖州府志湖在烏程縣南八都隔林）
夜半見孤燈知是幽人讀書處

寒夜逢徐七

柴門密雪封故人驚喜夜相逢明朝歸棹還當別莫

国立国会図書館　タイトル『青邱高季迪先生絶句集3巻律詩集5巻』　請求記号 862-144
ガラス使用

聽楓橋寺裏鐘

題虞文靖公墨蹟後

清朝文雅孰稱雄我已生年後此公今日亂離江海上獨瞻遺墨涕秋風

虎邱

望月登樓海氣昏劍池無底鎮雲根老僧只恐山移去日落先教鎖寺門

逢故人子

道旁忽見爲疇躇流落飢寒喪亂餘久客無人解相念傷心思廣絶交書 嵇康有與山巨源絶交書劉孝標有廣絶交論

題道上人畫梅

笛裏寒梢蕊自開幾年風雨不生苔山窗夜半禪初定應喜無香觸鼻來

衍師以懷幼文詩見寄因次其韻

題詩爲我謝湯休 見卷五答衍師休遠注 莫作人間遠客愁未報歸期須記取松陵江上鱠鱸秋

題遜菴墨菊

獨留鐵面傲霜遲 鐵面見卷十送張倅之雲間 秋蝶來尋莫自疑須信陶翁醉歸後西風塵土滿東籬

丁孝廉約中秋泛舟予過婁東竟留飲孫卿池上

国立国会図書館 タイトル『青邱高季迪先生絶句集3巻律詩集5巻』 請求記号 862-144
ガラス使用

擬向江潭夜放舟却成騎馬習池遊〔晉書〕山簡鎮襄陽唯酒是耽諸習氏前土豪族有佳園池簡每出遊嬉多之池上置酒輒醉名之曰高陽池〔杜甫詩〕并尋戴安道似向習家池但逢有酒皆堪醉月色初無兩樣秋

春日次北郭故人寄韻

風多舟小滯歸人飛絮茫茫暗晚津酒滿壚頭花滿店今年不見洛陽春〔李紳詩勸教沈醉洛陽春〕

讀半山絶句有感因效其作〔槎軒集題作西園春暮〕

寺裏園中總倦行閒眠看得燕巢成豈無酒伴同騎馬落日風吹花滿城

立春試筆

九十日春今日始春盤春勝巧同新〔四時寶鑑〕立春日唐人作春餅生菜號春盤〔李商隱詩〕春勝宜春日從今日日尋春去似我閒人有幾人

秋日見薔薇

黃葉林中絳蕊開窮陰不道艷陽回空房雨裏看如笑〔羣芳譜〕漢武帝與麗娟看花時薔薇開始態若含笑帝曰此花絶勝佳人笑也麗娟曰笑可買乎帝曰可麗娟奉黃金百斤爲買笑錢薔薇名買笑自麗娟始應喜今朝有客來〔中吳紀聞〕張敏叔以薔薇爲媚客

元夕聞城中放燈寄諸友

江邊殘雪閉寒扉坐戀梅花未解衣却憶今宵滿城月看燈人醉踏歌歸

次杜二彥正韻

国立国会図書館　タイトル『青邱高季迪先生絶句集3巻律詩集5巻』　請求記号 862-144
ガラス使用

孤榜逍遙欲入城柳風蒁雨暗江程煩君別後殷勤記莫
更逢人道我名

得袁卿書知赴湖廣

聞君去歲客昇州〔一統志〕江寧府唐曰昇州近得書來却倍愁自說本
程今又遠望鄉應上武昌樓

過保聖寺贈隆上人〔寺見卷五〕〔十七〕

湯公寺子陸公鄰〔湯公見卷五〕〔陸龜蒙杞菊賦序〕宅前後皆樹以杞菊春苗
雨頻〔陸魯望祠俱在甫里〕〔元好問詩天隨隱笠澤杞菊供盤飧〕莫訝相
過偏不厭白頭禪客是詩人

讀徐七北郭集

一卷忻看故友詩詩留人去喜還悲西窗夜雨燈前讀〔李商隱詩〕何當共剪西窗燭却話巴山夜雨時不似連牀對咏時

題理髮美人圖

桐風朝動內園枝吹亂花前髮幾絲石後理梳羞未出怕人猜是倦妝時

託流人寄書家兄

不遇流徒謫戍邊家書那得去人傳今朝信發何時到路隔鴈原有幾千

和婁秀才看梅

聞將瘦影伴吟身水際黃昏竹外春莫訝此翁偏賞戀愛

梅自古屬幽人

林間行藥〔文選〕鮑照行藥至城東橋詩五臣注曰因疾服藥行而宣導之

冠觸花梢露溼衣曉因行藥到南圻日高霧散春江曲綠滿平田雉子飛

寒食逢杜賢良飲

楊柳無煙江水長鄰家風雨杏餳香逢君共把金陵酒忘却今朝在異鄉

晚過清溪〔原注〕史言隋人殺張麗華于此〔江寧府志〕在府治吳鑿東渠名青溪溪有九曲連脈數十里通潮汐以溉玄武湖水發源鍾山接于秦淮

王謝池臺兩岸空〔江寧府志〕王導謝安宅俱在烏衣巷水禽爭哢夕陽中麗華妖血流難盡化作荷花別樣紅

黃荃子母兔〔圖繪寶鑑〕黃荃字要叔成都人始學畫師力光早得時名事蜀王衍爲待詔至孟昶加檢校少府監累遷如京副使花鳥山水人物無不臻妙廣政時畫雉于八卦殿有五方使呈鷹于陛殿之下認雉爲生擘臂者數四故其花鳥之名最著後學遵焉

陽坡日暖眼迷離〔木蘭歌〕雌兔眼迷離芳草春眠對兩兒誰道姮娥曾作伴廣寒孤宿已多時

吳別駕宅聞老妓陳氏歌

白髮相邀出後廳莫辭爲唱雨霖鈴〔太眞外傳〕上至斜谷口屬霖雨淋鈴之曲聲隔山相應上既悼念貴妃因採其聲爲雨霖鈴曲以寄恨焉道中聞鈴

如今人盡憐年少誰肯同來特地聽

国立国会図書館　タイトル『青邱高季迪先生絶句集3巻律詩集5巻』　請求記号 862-144
ガラス使用

出郭舟行避雨樹下

一片春雲雨滿川漁蓑欲借苦無緣多情水廟門前樹遮我孤舟半日眠

過湖舟中望寺

出浦平波忽遠開隔湖煙樹有樓臺歸舟未得尋僧去空聽鐘聲寺裏來

江上晩歸

渺渺雙鳧落晩沙一江秋色艷明霞逢人不用停舟問大樹村中卽我家

題瀑布泉

千山雲頂一泉飛仰面時驚雨溼衣彷彿香爐峰下看（香爐峰記）廬山瀑布凡十數許惟開先寺最勝泉自山頂衝激入康王谷爲水簾東出香爐峰則眞瀑布也滿溪紅葉訪僧歸

背面美人圖

秋千庭院閉青春背立誰曾見得眞莫道不言思憶事欲言還說與何人

客中春暮

春寒樓上下簾齊鶗鴂偏臨客耳啼淡月殘星一燈作天欲曉故園歸路夢中迷

深院

国立国会図書館　タイトル『青邱高季迪先生絶句集3巻律詩集5巻』　請求記号 862-144
ガラス使用

風細桐花落井欄池荷新長大如盤閉門無客搖鈴索〔見卷上〕

十二雪夜宿翰林院半篋閒詩讀易殘

春睡圖

妝殘嬌睡帶餘醒鸚鵡當廳不敢驚誰信上陽宮內女〔唐書地理志〕東都上陽宮在禁苑之東東接皇城之西南隅上元中置高宗常居以聽政一春愁絶夢難成

題芭蕉士女

秋窗睡起試生羅〔葉顒詩〕最宜沙路試羅衣閒向芭蕉石畔過怪底早涼欺匣扇夜來葉上雨聲多

題董卿圖一作春暮題畫

花落吳王故苑西客亭風雨聽鶯啼今年又負行春約畫裏看山不忍題

題趙魏公馬圖〔圖繪寶鑑〕趙孟頫字子昂號松雪宋宗室居吳興官至翰林學士承旨贈浙江行省平章政事封魏國公謚文敏榮際五朝名滿四海書法二王畫法晉唐俱入神妙

校尉當年執策迎〔漢書百官公卿表〕騎校尉掌騎士千金遠購貳師城〔見卷二從軍行〕一歸天廄嗟空老立仗元來用不鳴〔唐書李林甫傳〕林甫居相諫官無敢正言杜璡上書斥為下邽令因以語動其餘曰君獨不見立仗馬乎終日無聲而食三品一鳴則斥之矣

不見秋娘今幾年〔見卷七眞氏女金縷注〕楚雲湘雨思悠然月明樓

国立国会図書館　タイトル『青邱高季迪先生絶句集3巻律詩集5巻』　請求記号 862-144
ガラス使用

外天如水猶憶梁州第二篇〔隨筆梁州序〕樂府所傳大曲皆出于唐而以州名者五伊涼熙石渭也涼州今傳爲梁州唐人已言誤用其實從西涼府來也

和王耕雲與愚菴倡和詩二首 上

灌花移石不辭勤苔潤流泉雨後新一塢綠陰雞犬靜老來欣作太平人

其二

欲望城西禮白雲〔張正見詩〕龍橋丹桂偃鷲嶺白雲深〔唐史〕會昌九年白居易知解綬東歸客亦是香山社裏人〔唐史〕會昌九年白居易皆退居不仕于東都履道坊作尚齒會人繪爲九老圖

夢余唐卿

路隔成皐萬里關〔一統志〕漢成皐今開封汜水縣何由得見故人還燈前夢裏匆匆見猿叫楓林月在山

離江館一月有感

憶得離家一月期天邊明月半圓時遙知此夜閨中望比著他宵分外悲

過湖南舟中臥作

野客分攜水店前浪平舟穩稱酣眠午雞啼處前村近過盡平湖幾曲天

棘竹三禽圖

棘枝疎瘦竹枝低三鳥寒多每並棲月落山窗秋夢斷不

国立国会図書館　タイトル『青邱高季迪先生絶句集3巻律詩集5巻』　請求記号 862-144
ガラス使用

知若箇最先啼

見花憶故園

春色先從天上來花枝盡發鳳凰臺不知別後鄉園樹寂寞書牕閒未開

贈杜進士兒端二首

骨豕清氷目剪波〔程俱詩〕彼一人兮皎獨立清風爲神氷爲骨〔白居易詩〕睡臉初開似剪波生兒若此豈須多杜郎還作眞男子〔李賀唐兒歌〕頭玉磽磽眉刷翠杜郎生得奇男子愧我無才爲作歌

其二

不貪黎栗自相親〔陶淵明責子詩〕通子垂九齡但覓黎與栗識是君家舊友人

夏待十年應長大功名當見太平春

城南讌興二首

春冷園林未到鶯初晴稍稍綻山櫻懶夫不負東風意〔范嵩詩〕高臥從人笑懶夫也起尋芳郭外行

其二 槎軒集作春日經故帥府

錢塾韓園處處池〔姑蘇志〕東塾與南園皆廣陵王元璙帥吳時其子衙內指揮使文奉所搬經營三十年極園池之勝〔又〕滄浪亭一時雄觀建炎狄難歸韓蘄王家盡多芳草少花枝眼看新第皆蕪沒何況將軍出許時

題張雲門畫竹

臨池書罷換鵞文餘墨猶堪寫貌作此君一段湘娥廟前

意淋漓秋雨共秋雲

題松雪翁臨祐陵草蟲（山陵考紹興十二年八月徽宗鄭后合殯于昭慈太后殯宮西北改陵名永祐金人以三梓宮來還十月）

宣和遺墨畫難工唯有王孫筆意同莫問吳宮與梁苑一般草露覆秋蟲

巨然小景（圖繪寶鑑僧巨然宋鍾陵人善畫山水得董元之正傳變出已意前之荊關後之董巨闢六法之門庭啓後學之矇瞶皆此四人也）

隔溪山閣映秋開坐久鐘聲度水來遙指石橋村樹杪一僧歸處是天台

中秋無月無酒

桂樹香寒掩畫樓江雲黯淡薤中秋道人莫喚嫦娥出照見空樽却轉愁（酉陽雜俎長慶初楊隱之訪道人唐居上因留宿夜月暗而不設燈唐呼其女曰可將一下弦月來其女以片紙作月形貼之壁間祝曰今夕有客願賜光明須臾滿室朗然）

茆翁畫雙竹

不學簣篇滿谷栽（蘇軾文與可畫篔簹谷偃竹記篔簹谷在洋州與可常令予作洋州三十畝篔簹谷其一也）兩竿斜拂楚煙開應緣茆叟一作老仙應解吹橫玉喚得雙飛碧鳳來

臥病夜聞鄰兒讀書

月淡梧桐雨後天伊吾聲在北牕前（正韻伊吾吟哦聲亦作咿唔）誰知鄰館無兒客病裏聽來轉不眠

国立国会図書館　タイトル『青邱高季迪先生絶句集3巻律詩集5巻』　請求記号 862-144
ガラス使用

題紅拂妓（虯鬚客傳李靖謁楊素一妓執紅拂侍側目靖久之靖歸夜有紫衣戴帽人叩門延入乃一美女也告曰妾楊家紅拂妓也絲蘿願託喬木乃與俱適太原）

花枝不鎖後堂春夜半長安旅邸貧棄去老奴從此客可憐小妓亦知人

柳塘飛燕

身輕不奈晚多風春盡迴塘落絮空楊柳陰迷三十里畫樓何處捲簾櫳

滾塵馬圖

千里歸來首蓿春（史記大宛傳馬嗜首蓿漢使取其實來于是天子始種首蓿肥饒地五花和汗滾香塵（見卷十二馬）青絲暫解從天性多謝黃門老圉人

通典凡禁門黃闥曰黃門

仙山樓觀圖

霧閣宵開脈望飛（脈望見卷十五王七仙類）月明露重溼銖衣仙人莫入芙蓉館（石林燕語宋時一朝士見一美女三十餘靚妝麗服丁觀文度按轡于後繼之而去朝士問之最後一人曰迎芙蓉館主俄而度卒（按蘇軾詩芙蓉城中花冥冥誰其主者石與丁指度與石延年也）花暗迷不得歸（一作劉阮逃花久不歸）

春陰

風雨將殘雪又來春陰二月未能開紅花白蕊都妨却只有青青一院苔

送僧震赴京省師

国立国会図書館　タイトル『青邱高季迪先生絶句集3巻律詩集5巻』　請求記号 862-144
ガラス使用

孤雲飛傍五雲遙京國尋師去興饒明日春寒江上路雪花應雜雨花飄

題徐熙三蟲圖（徐熙見卷四）

粉蝶黃蜂各冶心逐香窺艷競相尋南園雨過紅（一作羣）芳歇輸與鳴蜩占綠陰

題荔枝練帶（禽經）練鵲一名帶鳥俗名壽帶鳥似山鵲而小頭上披一帶雌者短尾雄者長尾

雨後蠻枝錦果肥（開元遺事）唐玄宗正月十五夜于長生殿漫撒閩中紅錦荔枝令宮人爭拾之

華清貢罷驛塵稀（唐書）開元五年置溫泉宮于驪山天寶六載改爲華清宮（楊貴妃傳）貴妃嗜生荔支涪州歲命驛置七日夜到長安人馬俱斃（杜牧詩）一騎紅塵妃子笑無人知是荔支來

山禽自繞枝頭啄疑是宮中舊雪衣（太眞外傳）廣南進白鸚鵡洞曉言詞呼爲雪衣女

題陸掾

風送書聲出晚林始知隱處在雲深抱琴入谷那辭遠欲覓幽人一賞音

題許瀾伯三蟲圖

蜜脾未滿報衙頻（蘇軾詩）蜜脾已滿黃蜂靜（埤雅）蜂有兩衙應潮（陸游詩）小窗幽處聽蜂衙蠹化初成傅粉新（陸龜蒙蠹化）橘之蠹大如小指首負特角身蹙蹙然類蝤蠐人或振觸之輒奮角而怒氣色桀驁一旦視之凝然弗食弗動明日視之則蛻爲蝴蝶矣（唐人咏蝶詩）傅粉何郎全縞素竊香韓壽自輕狂誰道爭花羣隊裏長吟還有獨清人（郭璞贊）蟲之清潔可貴惟蟬（李百藥蟬詩）清心自飲露哀響乍吟風

閒門舟中逢白範

十載長嗟故舊分半歸黃土半青雲扁舟此日楓橋畔一
褐秋風忽見君

田家慶壽圖

花滿茅堂映綵衣開籠曉放鶴雛飛鄰翁壽畢共扶醉恰
似春來社飲歸

春晚過茶磨西崦（蘇州府志）茶磨嶼俗名磨盤山在上方山東北東近石湖行春
橋

一塢茶煙隱翠微漁樵來慣客來稀溪頭樹暗飛花盡初
聽人家響杼機

十二月十七日夜偶成

一牀詩思繞梅花月墮西牕欲起鴉可是年來無遠志夢
魂終夜不離家

聞諸友游城北女冠院看杏花

聞踏春晴覓彩霞鳳笙吹向女仙家（花蕊夫人詩）金板輕敲合鳳笙（雲笈七籤）
王進賢者王衍女也遭石勒略共侍女名六出誓
不受辱投黃河中遇嵩山女仙韓西華救而度之劉即醉
後殷勤看不是玄都觀裏花（全唐詩話）劉禹錫元和十年
自朗州召至京戲贈看花君

雨夜偶讀王待制詩（見卷九送王孝廉）

客牕疎竹雨淒淒把卷燈前讀舊題此日殷勤如會面不

子云玄都觀裏桃千樹盡是劉郎去後栽

知君在夜郎西（李白寄王昌齡詩楊花落盡子規啼聞道龍標過五溪我寄愁心與明月隨風直到夜郎西一統志貴州普安州古夜郎地）

池上納涼

畫欄斜度水螢光荷葉荷花各有香團扇不搖風露下秋應先借一宵涼

客舍春暮

酒醒閒寫送春詩細雨殘花尚一枝莫向天涯望芳草客愁多似去年時

四皓圖

高山深谷白一作樂悠哉何事猶思太子來擬向秋風歌一

曲紫芝鴻鵠總堪哀（紫芝見卷五角里鄔鴻鵠見卷三寓感）

題湘君圖

悵望南巡竟不還淚如湘雨暮斑斑須知竹死愁方盡莫恨秦人便赭山（見卷十七）

倪元鎮墨竹

倪君好畫復耽詩瘦骨秋來似竹枝前夜夢回如得見紙牕斜影月低時

王架閣家畫馬

草映額奴紺綠衣王家好馬詫新肥（鄧粲晉紀王濟性好馬而所乘馬駿駃意甚愛之）解鞍閒立斜陽裏應是城南賭射歸（世說王濟好馬射買地作埒編）

国立国会図書館　タイトル『青邱高季迪先生絶句集3巻律詩集5巻』　請求記号 862-144
ガラス使用

錢匝地竟埒

己酉初度（原注）時年三十四

風雨空齋誦蓼莪今年初度客中過人生七十尋常壽未過還憐一半多

過北塘道中四首

未得看春愁不禁此日聊復試幽尋行人入村花宛宛吠犬隔水樹深深

其二

春水滿田如一湖入田放艇看鵝雛女郎祠下野花雜老子門前沙樹孤

其三

苦欲看春春色稀亂後何處有芳菲晚鶯啼歇野寂寂雙樹家邊人獨歸

其四

渺渺一逕兩陂間楊柳初發水潺湲驚魚忽散人影近啼鳥來時春意閒

夜雨江館寫懷二首

愁解尋人不得辭小牕疎竹雨來時江湖今夜全家客猶勝飄零兩處思

其二

国立国会図書館　タイトル『青邱高季迪先生絶句集3巻律詩集5巻』　請求記号 862-144
ガラス使用

漠漠春寒水遶村有愁無酒不開門青燈畫角黃昏雨客
共梅花併斷魂

讀韋蘇州詩 新唐書文藝傳韋應物京兆長安人貞元二年由左司郎中補外得蘇州刺史在郡延禮其秀民撫其嫠嫠甚恩久之自居易自中書舍人出守吳門應物罷郡寓于郡之永定佛寺自居易嘗語元稹曰韋蘇州歌行才麗之外深得諷諫之意而五言尤爲高遠雅淡自成一家

埽閣焚香晝卷帷綠槐疎雨夏初時客憂何物能消遣一
帙蘇州刺史詩

送丁孝廉之錢塘就簡張著作方員外

江邊同客亂離餘遠別那堪近歲除若見故人詢旅況知
君解說不煩書

金徵士玫雨中見過留宿

夜窗同聽雨中猿風物淒涼異故園舊事堪愁今懶說相
看不是解忘言

東皐林下

荒徑空林落葉平尋常唯有野人行如何授簡梁園客 授簡見卷十二侍皇太子詩句時來此處成

遊幻住精舍

寒扉斜向竹間堆此日重來是幾迴行遍空林憎不見慰
人憐有一枝梅

效香奩二首

青瑣初空別恨長〔景福殿賦〕青瑣銀鋪是爲閨闥繡茸留得唾痕香〔趙飛燕外傳〕后與婕妤坐后誤唾婕妤曰姊唾染人綃瓊正似石上花假令尚方爲之未必能若此衣之華以爲石華廣襄簾前月出無人拜只有秋千影過牆

其二

開過東窗百葉桃琵琶塵滿鏤金槽〔李賀詩〕金槽琵琶夜振振欲呼小字敲妝閣誰出相迎放剪刀

江上逢舊妓李氏見過四首

玉箏紅燭艷春羅慣向高堂聽汝歌今夕相逢爲重唱孤舟江冷月明多

其二

多謝停舟共一尼石州歌罷各低眉〔樂苑〕石州商調曲也又有舞石州〔李商隱〕詩東南日出照高樓樓上離人唱石州南園舊日同聽客零落如今剩有誰

其三

誰識能歌舊散聲愁中聽處尚分明玲瓏酒罷休催去〔語林〕白居易爲杭州刺史官妓商玲瓏巧于應對善歌舞元稹贈詩云休遣玲瓏唱我詞我詞都是寄君詩白居易詩玲瓏玲瓏奈老何使君歌了汝更歌月落江潮尚未平

其四

平常歌舞不能閒多在青春甲第間借問年來還到否朱門風雨幾家關

国立国会図書館　タイトル『青邱高季迪先生絶句集3巻律詩集5巻』　請求記号 862-144
ガラス使用

九月八日對菊

預向籬邊把一杯黃花多意已能開不憂風雨明朝阻（潘大臨詩）滿城風雨近重陽（懶逐時人鬬折來

舟行晚過張林（甫里志）張林山在甫里之南東西二陵北有高阜如兩獅一毬

望山幾欲去尋幽此日雖來不暇遊一棹黃昏過山下疎燈絡緯滿林秋

送葉山人

歲晚麻衣冒雪寒高歌欲去醉長安山飄行負知何有半入是詩丸半藥丸（蘇軾數珠韻贈南禪詩）和我彈丸詩百發亦百反（注）謝朓云好詩圓美清熟如彈丸也（黃損詩）藥靈丸不大基妙子無多

冬盡無雪連日大風苦寒

枯桑鳴曉北風乾舊曆闌珊欲罷看幾日凍眠猶望雪野人憂麥敢憂寒（見卷二打麥詞）

慰徐參軍喪子

天上麒麟去莫羈（見卷十三排律戲嬰圖）千秋亭上夕風悲（潘岳西征賦亭有千秋之號）子無七旬之期（注）岳子生六十日死于新安縣千秋亭癘之于路側）勸君不用情鍾甚（世說）王戎喪兒悲不自勝山簡往省之曰孩抱中物何至於此）王曰聖人忘情最下不及情情之所鍾正在我輩即是當年未有時

醉後贈張架閣歸自京師

燕山雪灑虎皮韉（歐陽修詩）子聰作參軍常跨破虎韉萬里歸來動隔年莫

国立国会図書館　タイトル『青邱高季迪先生絶句集3巻律詩集5巻』　請求記号 862-144
ガラス使用

說中原成敗事相逢且共酒家眠

看梅漫成二首

江草初生江水流偶覺春色惱人愁雪晴家家叩門去不見梅花應不休

其二

江邊寺裏一梅樹幾度勞人相候開無情今日未肯發有興明朝還看來

其三

野人不省愛梅好棄在荒籬荊棘邊細雨東風欲零落我來相見一潸然

夜至陽城田家（姑蘇志陽城長洲縣鄉村在二十一都與十九都青邱相近）

東津渡頭初月輝南陵寺裏遠鐘微主人入夜門未掩蒲鄉滿塘鵝鴨歸

贈醫師徐亭甫

錄得龍君舊獻方（見卷十五贈醫師）杏花春雨閉山房病家幾度來相覓林下遙聞煮朮香

慰人悼亡

朱字箋箋委網塵（朱字箋箋見卷十三永夢）月明不見理絲人鏡臺窗下櫻桃樹應是當時折剩春

杏林圖爲沈日新先生題

絳雪紛紛滿翠條叩門都是病家邀如今不用施方藥聞得花香疾自消

閏三月有感二首 此首楼軒集作西園春暮之二

非關騎馬踏塵埃病眼昏昏自懶開江上酒徒應共笑經春不作看花來

其二 此首卷十七閏三月次作

綠樹殘鶯偶一鳴聽來方解憶山行今年不是逢餘閏已過春光半日程

癸卯九日

酒熟如何菊未開小園荒徑獨徘徊不隨賓客登高去只恐愁因望遠來

題畫送人歸覲

相望益遠益傷神落葉浮雲暗度津底事過江柔艣急故鄉知有倚門人

雲巖東院

古寺間窗映竹開雨聲初斷鳥聲來春風似念無花看遠送飛紅到硯臺

管夫人墨竹 圖繪寶鑑管夫人道昇字仲姬趙文敏室贈魏國夫人能書善畫墨竹梅蘭時竹新篁是其始創十綃片紙人爭購之

晨開妝鏡有青鸞寫得當年舞影看 鸞鏡見二卷十五了髻峰

零落綵

雲何處夢鷗波亭上正春寒〔湖州府志〕鷗波亭趙子昂遊息之所在西江渚匯上今爲旗纛廟

冬月寓治平寺答王仲廉〔蘇州府志〕治平寺在上方山下梁天監二年建名楞伽宋治平元年改今名

我遊山寺未能迴君臥園廬不肯來惆悵款冬花樹下〔本草〕即枇杷花一樽賞雪共誰開

吳王井〔姑蘇志〕吳王井在靈巖山有二一圓一八角猶存

曾聞鑑影照宮娃玉手牽絲帶露華今日空山僧自汲一缾寒供佛前花

消夏灣〔原注〕在太湖吳王避暑處也〔姑蘇志〕在西洞庭縹緲峰之南灣可十餘里三面皆山繞之獨南如門闕

涼生白苧水浮雲一作空湖上曾開避暑宮清簟疎簾人去後漁舟占盡柳陰風

雞陂〔原注〕雞陂在婁門外吳王畜雞城也

吳妃不解報朝盈〔詩〕雞既鳴矣朝既盈矣空養鳴雞滿別城畢竟餘杭西走日〔原注〕越兵追夫差至秦餘杭山獲之〔姑蘇志〕陽山一名秦餘杭山一名萬安戰國策云越王以散卒三千禽夫差于干隧今萬安山有隧亭即其地也五更誰唱出關聲〔見卷十四七律送沈左司〕

古酒城〔原注〕在越來溪西南吳王築以釀酒

酒城應與酒池通〔通鑑〕夏桀爲肉山脯林酒池可以運舟糟堤可以望十里一鼓而牛飲者三千

人以爲戲劇長夜君王在醉中兵入館娃猶未醒越人宜賞釀夫功

三高祠三首（原注）在吳江垂虹橋東祀越范蠡晉張翰唐陸龜蒙也

功成一作名不戀上將軍一舸歸遊笠澤雲載去西施豈無意恐留傾國更迷君（右范蠡）

其二

洛陽忽憶膾鱸肥便趁秋風理釣磯猶恨季鷹辭未早（按張翰字季鷹見晉書陸機傳機字士衡成都王穎攻長沙王乂假機後將軍河北大都督爲孟玖等所譖穎密使孫秀收機歎曰華亭鶴唳可復聞乎遂遇害弟雲字士龍文與機齊名時號二陸成都王穎表雲爲清河內史轉大將軍右司馬同機遇害（右張翰）

其三

鴨羣無食水田荒風雨孤篷載筆牀（見卷三隱逸）猶有新詩驚太守醉中揮翰木蘭堂（蘇州府志郡治後池上木蘭堂又名木蘭院嵐齋錄云唐張搏自湖州刺史移蘇于堂前大植木蘭花當盛開時讌郡中詩客即席賦之陸龜蒙竟醉彊執筆題兩句云洞庭波浪渺無津日日征帆送遠人頻然醉倒搏命他客續之莫詳其意既而龜蒙稍醒援筆卒其章曰幾度木蘭船上望不知原是此花身爲一時絶唱（右陸龜蒙）

黃姑廟（原注）在崑山縣東黃姑即牽牛星由河鼓訛也父老言其精嘗降于此因祀之

農祭頻來水廟扉銀河東望失星輝天孫秋夜應相憶一去人間竟不歸

綽墩（原注）在崑山西相傳唐天寶優人黃番綽墓也（姑蘇志）在崑山縣西十八里相傳唐黃番

国立国会図書館　タイトル『青邱高季迪先生絶句集3巻律詩集5巻』　請求記号 862-144　　ガラス使用

綿所葬（松窗雜錄）明皇好走馬擊毬內廐所飼者意猶未堪適會黃番綽戲語相解因曰吾欲良馬久之誰能過于馬經番綽曰三丞相悉善馬經臣日日沙堤上見丞相所乘馬皆良馬也以是知必過馬經上因大笑而語他〇以下三首從姑蘇志補

淳于曾解救齊城（滑稽列傳）威王使淳于髡之趙請救兵齊金百斤車馬十駟淳于髡仰天大笑冠纓索絕王曰先生少之乎髡曰今者臣東方來見道旁有穰田者操一豚蹄酒一盂而祝曰甌窶滿篝汙邪滿車五穀蕃熟穰穰滿家臣見其所持者狹而所欲者奢故笑之于是威王乃益齎黃金千鎰白璧十雙車馬百駟髡辭而行至趙趙王與之精兵十萬革車千乘楚聞之夜引兵而去

優孟還能念楚卿（滑稽列傳）優孟爲孫叔敖衣冠抵掌談語歲餘像孫叔敖楚王左右不能別也莊王置酒優孟前爲壽莊王大驚以爲孫叔敖復生也欲以爲相優孟曰請歸與婦計之三日而爲相莊王許之三日後優孟復來王曰婦言謂何孟曰婦言楚相不足爲也如孫叔敖之爲楚相盡忠爲廉以治楚楚王得以霸

今其子無立錐之地貧困負薪以自飲食必如孫叔敖不如自殺於是莊王謝優孟乃召孫叔敖子封之寢邱四百戶

嗟爾只敎天子笑不言憂在祿兒兵（安祿山事跡）玄宗錢宮中皆呼祿山爲祿兒卜溫庭筠詩刃斷祿兒腸

西施洞（原注）在靈巖山半

廢宮春盡長蓁苫不見羅裙拂地來只恐西施是仙子洞中別自有樓臺

女墳湖（原注）在吳縣西北二吳王葬女處事具吳女墓注

月映孤墳近水頭芙蓉還似綺羅秋煙波千古愁難盡因帶韓生別淚流

倦繡圖此首從眉菴集補

翠絲盤葉碧玲瓏小蕚花鋪茜縷紅夢裏鴛鴦留不得分
明却在繡牀中

陸羽石井（見卷十三排律石井泉注）○以下七首從顧滑虎邱志補

冷逼銀牀石甃圓（古樂府淮南王篇）後園鑿井銀作牀金瓶素綆汲寒漿（李白詩）石甃冷蒼苔寒泉湛秋月銅餅曉汲試頻率（嗜茶）陸羽那知味誤作人間第四泉（虎邱志）涓按張又新撰煎茶水記載劉伯芻論水以虎邱石井第三舊志指爲陸羽品定而不知其名昉於伯貌非羽說也宋沈括詩云人間初見第三泉尤懋則云合名亞第三泉豈同時而二詩又互異耶明初高啓則云第四泉又不知何據姑存其舊以俟博古者

試劍石（虎邱志）石在虎邱道旁中間如截上有絡聖年呂升卿題字嘗見它石亦有三大字勢若飛動惜磨滅莫能辨吳郡志云泰皇試劍石或云吳王未知孰是

劍斷雲根殺氣橫鐵花鏽澀蘚花生（見卷十一青邱子歌）祖龍莫詫神鋒利（見卷十海石爲張記室賦）別有曾令白帝驚（見卷十一劉生歌）

生公講臺

石立空山豈有情當年解聽說無生（王維詩）欲知除老病惟有學無生高僧去後天花盡只有閒雲閉月明

可中亭（見卷五虎邱）

石闌斜倚近寒泉樹客禽聲巧似絃幾夜亭中遊客散月明獨照老僧禪

致爽閣（虎邱志）在法堂後四山爽氣日夕西來因名

畫闌高倚碧峰頭盡見西山一帶秋拄笏朝吟看爽氣（見卷）

国立国会図書館　タイトル『青邱高季迪先生絶句集3巻律詩集5巻』　請求記号 862-144
ガラス使用

十六馬氏東軒登臨誰有晉風流
小吳軒（見卷七）
雲結香臺出半空吳天目盡五湖東消沈今古知何處日落長洲沒斷鴻
眞娘墓
小塚埋香近翠微嬌魂幾度月中歸遊人寒食應惆悵草色青青似舞衣
送王丞巡塞（以下三十二首從槎軒集補）
前夜三烽照遠山唐六典凡烽堠大率相去三十里其放烽有一炬二炬三炬四炬者每日初夜放煙謂之平安火餘則隨多少爲差防邊那得待農閒肩輿行視千夫柵

見卷六遊城西應過秋風第幾關
送林生往海上
藥囊詩卷又辭親風雨孤舟渡晚津此日遠游君莫怨亂離無限別家人
題張靜居畫
隔塢晴雞午唱遲焙茶煙裏樹離離白居易詩氣籠焙茶煙知君貌得山村景應是當年未亂時
醉歸夜坐有感
醉歸門掩臥閑坊夢裏憂時得暫忘忽聽角聲驚起坐月明軍壘五更霜

国立国会図書館　タイトル『青邱高季迪先生絶句集3巻律詩集5巻』　請求記号 862-144
ガラス使用

寒食感懷三首

江城寂寂雨冥冥楊柳無煙曉自青亂後西園門獨掩流鶯不似去年聽

其二

城邊舊墓是誰家祭肉應無餟晚鴉聞說子孫經亂散傷心空見野田花

其三

故園春雨杏傷香幸喜人家共得嘗無限從軍西去客今年寒食未還鄉

城南柳

裊裊閒姿漠漠陰春江路暗繞城深前朝送別曾攀處回首都迷不易尋

送艾判官南歸葬親

清風驛下哭秋煙抱骨初登萬里舡京國仕餘無舊業故人誰贈買山錢（何氏語林于頔鎮襄陽盧山符載賓書就于乞買山錢百萬予即時與之）

客舍送周履道往松陵

客裏愁傾送別杯鱸鄉亭下暮潮回（見卷十送張侩）明朝獨臥江村雨誰復敲門話舊來

送胡奎還海昌（見卷上八）

練裳風細落桐英江燕差差夏雨晴硤石山前今夜泊隔

国立国会図書館　タイトル『青邱高季迪先生絶句集3巻律詩集5巻』　請求記号 862-144
ガラス使用

舩誰聽詠詩聲

贈楊孟載兒阿稱

憐君大器有佳兒三歲還能誦父詩賓客見來誰不喜我身回顧却成悲

客越夜得家書

一接家書意便歡外封先已見平安故鄉千里書難得不敢燈前草草看

惜春

春過一半未能知此後還愁不肯遲斜日浮雲樓上醉更無言語躾花枝

王宅看海棠

春盡無花思看花見花不語轉咨嗟朱脣得酒潮生臉醉媚應誇內史家（王維詩團扇草書輕內史按王羲之爲臨川內史）

清明有感

綠樹誰家煙火新鞦韆斜日總無人魂消獨立長洲苑慘慘鶯花寂寂春

睡起

睡起東齋夢蝶牀葫蘆[illegible]熱滿家香（盧氏雜說鄭餘慶清儉一日召親朋會食衆凌晨詣之至日高餘慶呼左右曰爛蒸去毛莫拗折項諸人以爲必蒸鵝鴨良久就餐乃每人前粟飯一椀蒸葫蘆一枚相國餐美諸人强進而罷）空林積雨無人到今日開門草又長

西園春暮

壯年未甚惜春歸却喜新陰綠上衣乘興獨吟斜日裏閉門啼鳥亦來稀

江上阻雨

高枕潺潺響夜瀧暗驚風雨到船窗客程三日不得去夢逐野鷗飛過江

開元寺綠陰堂嘗筍

僧林遠過竹扉開燒筍頻煩斷紫苔雨後尚憑留幾箇高堂重看綠陰來

西山暮歸

急雨纔收瀑轉雷爛紅千樹熟楊梅嫩涼睡足天峰寺〔見卷五南峰寺〕借得肩輿晚亦回

秋閨怨迴文

人行遠寄寫情詩靜院秋聲恨別離新雁過時驚夢短塵窗桂影月遲遲

菊竹

晚香寥落倚秋陰荒徑無人白露深不及芙蓉與楊柳湖邊時有畫船尋

夜泊毘陵道中遇雨二首〔一統志常州府晉曰毘陵〕

憶自家中向晚邊醉看兒女笑燈前孤舟今夕毘陵道獨

国立国会図書館　タイトル『青邱高季迪先生絶句集3巻律詩集5巻』　請求記号 862-144
ガラス使用

枕篷窗聽雨眠

其二

野客維舟柳岸邊昏昏離思暮鐘前擁衾不寐聽風雨還憶江頭人未眠

謫仙像

妃子嗔來供奉歸（見卷十鳳臺二逸圖）金陵酒涴舊宮衣（見卷六送袁憲史）若教直上樓船去此像人間寫亦稀

黎園圖（檻軒集作黎園按樂（見卷八明皇秉燭夜遊圖））

倦花一曲勝伊涼（見卷一涼州詞）羯鼓聲高樂未央閣外莫（一作陳）胡騎動花開（一作奴）正要舞山香（蘇軾題跋李陶有子素不作詩忽咏落梅詩云流水難窮目斜陽易斷腸誰同窮光帽一曲舞山香若有物憑附者自云是謝中舍問窮光事云西王母宴羣仙有舞者戴窮光帽帽上簪花舞山香一曲未終花皆落云）

秉燭夜遊圖

內家持燭盡紅妝仗入華清看海棠（唐書楊貴妃傳帝每幸華清宮五宅車騎皆從別爲隊隊各一色俄五家隊合燭若萬花川谷成錦繡）羯鼓聲中春夜短君心何（一作倶見）暇照逃亡（卷八）

送友謫戍二首

獨攜一劍未知名憐我惟君弟與兄欲把平生肝膽事盡（一作和）別酒向君傾

其二

国立国会図書館　タイトル『青邱高季迪先生絶句集3巻律詩集5巻』　請求記号 862-144
ガラス使用

江柳江波雪後春蕩舟相送此江濱衆中莫怪偏多恨自是人間失意人

挽栗瀆翁

誰憐野鶴一長身去作窮泉萬古塵他日重來牀下拜〔蜀志麗統傳注〕麗德公襄陽人孔明每至其家獨拜牀下襄陽耆舊是何人〔見卷十三隨頓里之六〕

二喬〔見卷十七〕

懶誦周南淑女詩龍韜對閱晩妝遲孫郎料得非孫子不肯臨戎戮二姬〔見卷一玉波冷雙蓮〕

館娃閣〔原注〕在靈巖館娃宮中閣也○此從姑蘇雜詠補

館娃宮中館娃閣畫棟侵雲峰頂開猶恨當年高未極不能望見越兵來

夜寫家書以下三首從列朝詩集補

月淡梧桐雨後天蕭蕭絡緯夜燈前誰憐古寺空齋客獨寫家書猶未眠

遊石湖

綠楊搖曳蘸湖波鷗鷺頻驚畫舫過白苧歌殘風欲起美人應怯暮寒多

涼夜

一聲遠笛數聲砧月滿江城夜正深坐據胡牀愛涼思空階移盡桂花陰

雨夜 以下二首從缶鳴集補

江黑雲寒閉水城飢兵守堞夜頻驚此時自在茅簷底風雨安眠聽柝聲

杏林爲蕭沈二醫師題 原共二首其一見本卷前

求藥來非問酒家牧童休指近村霞欲知活得人多少試數門前幾樹花

次及愚菴懷王畊雲韻示徐良夫二首 此從徐良夫金蘭集上

中補入

禪居正與隱居鄰短髮長毫二老人聞說鬬茶頻會處小亭深竹澗東濱

其二

度嶺時尋百丈泉松門蘿逕稍凉天只應猿鳥知行處遠在鐘聲暮靄邊

青邱高季迪先生詩集卷三

国立国会図書館　タイトル『青邱高季迪先生絶句集3巻律詩集5巻』　請求記号 862-144
ガラス使用

宜園百家詩初編

全八冊出來

遠思樓集、梅墩集、既ニ行ハレリ於世、世ノ人、二先生ノ詩ニ服セザルハナシ、二先生ノ門人、六十餘州ニ普ク布キ、六七千人ニ及ベリ、其詩ヲ善クスルモノ數百人下ラズ、其高足ノ弟子、矢上快雨、同社ノ詩ヲ集メレト欲スレドモ、一朝ニ周ク告ルヿ、アタハザルヲ以テ其居處近シテ、早ク詩稿ヲ送リタルモノ百數十人ヲオサメ初編八巻トナシ梓行セリ、宜園ノ詩ハ、皆々一先生ノ宏才博識ヲ以テ、其淵源トナシ、或ハ縱横變化、或ハ格律森嚴、或ハ跌蕩豪快、或ハ芊綿婉約、要スルニ、二先生ノ教化ハ、春風春雨ノ如ク、其人才ヲナスヿ、猶艸木ノ區々ニシテ以テ別ルガ如シ各々其才ノ長ズルトコロ、性ノ近キ處ヲ以テ成就セリ、其門下ノ詩千差萬別、各々自ラ生面ノ開ケリ、世ノ詩材ヲ求メレト欲スルモノ、此

青邱高季迪先生詩集卷三

在鹽嘉慕堂藏

吳興梓潭百大泉松門藏西湖東天只樹堂藏

共二

国立国会図書館　タイトル『青邱高季迪先生絶句集3巻律詩集5巻』　請求記号 862-144
ガラス使用

集ニ就テ尋ヌレバ、猶崑崙ノ山ニ登ル如ク、觀ル所、皆瑣瑣瑰瑰、何ヲ采リ歸ランヤト、凝ラ揩ニアルベシ必、一讀シ玉フベキノ書ナリ、

宜園百家詩　一編三編　合巻全六冊

宜園百家初編世ニ行ハレテ後、二三編ノ擧アラントせしニ、問セナク、快兩右七セリ、十四五年ヲ經テ、二先生ノ門人、益繁昌シ、加ルニ初編ノ時、泚レタル者數多ニテ、皆二三編ヲ編セント事ヲ欲スルニ因テ、撵島廣瀬山田築山諸子相謀リテ、二編六巻、三編六巻ヲ編セリ、此度ハ、二先生ノ由テ出ル所ノ源ヲ採リテ、松下亀井諸先生ノ詩ヲ取リ、次ニ二先生ノ近作ヲモ輯シテ、而後諸門人ニ及べリ、其人モ、詩數モ、初編ニ比スレバ、頗ル多クシテ、且ツ精シ、猶玉ニシテ磨キヲ加ヘタルガ如シ、此度泚タル者、猶數百人、何レ四五六七編ヲ追々續テ出スヘシ、讀者先ツ此二三編ニ就テ、宜園ノ源流ヲ知リ玉フベシ、

熟語類聚　詩學字引大成　中本仕立　全部十七冊

古來ヨリ詩作通用ノ熟語、限アリテ凡ソ六千餘字ニハ過ズ、誰大家ト雖モ其ヲ語ニセズ故ニ萬篇ニ富テ一字ニ若干ノ詩材詩字ニ窮シテ動スレバ字林字彙五篇等ヲ引テ不熟ノ字面ヲ用ル譏ヲ招ク、此書其患ヲ救ハンガ爲ニ編次セルニ、臨時ニ入用ノ字ヲ求ムルニ、字畫ヲ寡キニ、巻ノ韻ヲ閲バ四声ノ内ナニノ韻ト云フヲ記シ、字義ヲ正シ、草ノ春花ノ第一韻通用ノ例ヲ引キ、其下ニ熟語ノ有限ヲ集ムタメ、一ノ字ナレバ一春花ノ第一專一ナド、上下兩様ニ分テ二字ヨリ四字ニ至リ、解シ難キ全句ヲモ分チ平仄ヲ加ヘ施ス、其出拠ハ佩文韻府淵鑑類函等外唐宋明清諸名家ノ集ヨリ新奇雅馴ノ字ヲ選ミ出シタレバ、幼學ノミナラズ博識宏覽ノ士モ座右ニ備テ、副急ノ要書ナリ、佩文韻府ハ詩家ノ和璧ナレ共價十五城ニスキ且卷秩浩大搜索困ムノ不便アリ、

洋巾堂

機活法便ナリト雖モ平仄ナク風韻ナリ熟語足ラズ其他近世刻行ノ詩韻
含英及異同辨韻府一隅詩韻珠璣頭字韻初學檢韻両韻便覧等ノ諸書
孰モ一得一失アリテ諸書ヲ盡ク備ヘザレハ間ニ合ガタシ今コノ書ハ字引ニ右等
ノ諸書ヲ解ノ衆ル如ナル上奇語雋辞ハ勿論両韻異同通用等ニデ精シク
古今諸家ノ集及ト詩話随筆中ヨリ摭ヒ集テ金声玉振セシ古今未曾
有ノ選次ナレハ凡ソ詩學便蒙ノ書アリテヨリ以来ソノ比ヲ見ズト謂
ツベキ好書ナリ發兌當年ノ中ヲ出ズ

詩韻掌珠

袖珎横本ウスヨウメリ上下二巻各家懐中ト長ヲ同ス故ニ
平常ニ蔕テ簪高ナラザル好書ナリ

詩韻含英異同辨韻府一隅等ノ懐中ニ便ナラズ詩韻箋ハ熟語ナク今
此書ハ佩文韻府諸家集中ヨリ尤風流新奇雅馴ナル韻語ヲスベテ
挍葺テ袖中ニ便ナル珎書トス發兌已ニ近ニアリ

韻府一隅

平聲之部四冊
仄聲之部六冊

全十冊

吳顏蘧莊輯 薄葉本

平聲一冊
仄聲一冊

全二冊

乾齋先生挍

○清業ノ便利簡要ナル第一詩家座
右ノ書ナリ袖中ニ蔵スベシ高
ラカニ紙ハ両ノ堅潔ナリ以テ此書ノ知キハ清業ノ以テ絶品トスベシ

此書ハ佩文韻府ヲ以テ原本トナストイヘドモ其漏リ處ヲ他ノ諸韻ヲ以テ補ヒ又
文時令山河邑嶽禮樂刑政性情文學及ビ草木禽獣服飾器用ニ
至ルマデ尚モ文章ニ顯レ詩句ニ成リ筆力ノ及ブ處盡ク搜羅セザルナシ
韻書アツテ今ニ至ルマデ千有余年其ハ大成ヲ集メ亦其節約ヲ極メ簡便要
詳此編コトク全備セシハ未ダコレアラズ特ニ詩文家ニアラズ國學者書家
章ヲ叩ク人ニ几案上ニ置ズンバ有ベカラザル書ナリ
画工或ハ連誹家ノ熟字ヲ捜リ故實ヲ求ル人ニ自由ヲ得ザルコトナシ平製半仄聲
合テ十有六巻トナス實ニ風流才子片時モ袖中ヲ欠ベカラザル書ナリ

国立国会図書館　タイトル『青邱高季迪先生絶句集3巻律詩集5巻』　請求記号 862-144
ガラス使用

詩韻珠璣

琴臺先生校

蒋葉本 全部八冊 全二冊

此書清条照春亭ノ編輯スル處ナリ。佩文韻府ヲ以原本トシ。其脱漏セル処ハ。他書ヲ以補ヒ。字書韻書分論。事文類聚。藝文類聚ヨリ淵鑑類函諸般鏡原等ノ類書ニテ典詰故事ヲ記シ。且韻攷ニ韻攷ニ韻字ノ首ニ置ク。一東一韻ニ城東舎東桃園東方明等ノ類五字七字ニ至ル。東ノ一通例ヲ韻攷ニ東山東海東方明等ノ類五字七字ニ至ル。ニテ。韻ノ字ノ上下ニ分チ。素ニ連ナルヲ要トス。載セル処経史子集盡ク不備ナシ。韻遵ヲ按ジ熟字故事ヲ求ルニ自在ヲ。韻書ノ皇ナリ。繩ニ韻府一隅ヲ鋪行スル四方君子コヲ寶トス雖然間々欠ケルモノアリ。其漏ル処ハ此書ニ存シ。此書ニ省クモノハ一隅ニ載ク然バ此編一隅ニ偏ス車輪ヨロノ羽翼ノゴトシ二書共ニ備ルヘシ。佩文韻府ヲ藏ストルモ左ラズ。豈況ヤ他書ヲ用ルニ及バンヤ。實ニ風流ノ文子國學。書画。連詩家ニ至ルマデ。各其志ヲ得ヘカラザル。珍書寶鑒ナリ

浪華書肆　心斎橋通博労町角　河内屋茂兵衛　藏板

新刻増補

萬代早引節用集大成

眞字附 全二冊

節用集ハ。書本數拠ノ中ニ由リ。便利成ル事ヲ。文字不知ノ人ニ。引テ開キ易ク。探辞思ヒ遺ル事少ク。手ニ取ル事ヒ宮田先生ノ功ニ。猶ク其不足ヲ補ヒ。俗ノ文字ヲ輯録シ。尚諸人ノ用ノ要ヲ數ヲ増加新板大成ヲ倣諸君ニ賞ヲ奉而已

○蒲菓揚出来仕居ル間暫ク御待奉願上ル

増修

續王代一覧

正篇 北五冊 初帙十冊

此書ハ人皇一百八代後陽成院天皇天正十五年ヨリ。一百九代後水尾院天皇ノ和二年ニ至ル三十年ノ間ノ治乱ノ変改ヲ。乃チ昭華名人達士詩歌連俳香茶名僧知識ノ傳ヲ神社佛閣ノ興廃金銀米銭ノ差分ヲ。悉ク記シ遺サヾル事ナシ。但原書ハ主所ト挙ゲ引紀ヲ。且ツ抑菴先生盡ク其本書ヲ引紀ヲ。且ツ抑菴先生盡ク其本書ヲ引紀ヲ。且ツ抑菴先生盡ク其本書

廣瀬旭荘先生著

梅墩詩鈔　三編揃　全九冊

先生の七名ハ其幼年より世人遍く知る処なり通儒ニハ言ヲ及ビ経史乃餘力詩壇ニ於ケ一代乃詩豪と称せらる諸躰皆妙なりと雖も殊ニ長編巨什ニ富ミ尋常詩人の企及ベ先生ニあらず詩学に志ある人必此詩鈔を見て自己の詩才ヲ鑑ス益先生乃学識と知り給ふべし

歴代詩學精選　前編十冊　後編七冊

當今幼童ニ便ナル詩学ノ書多シトヘモ凡テ簡便ニ託シ實ハ利ニ走ルヲ専トスルヲ以学者盡ク贖得テ猶足ラザルヲ憾ム今此書ハ巻数ニ拘ラズ便利ヲ主トシ熟語韵礎ニ書以下清三ノ諸大家ノ全集佩文韵府円機活法等ハ言ニ及ベ諸子百家歴史等ヨリ尤時調ニ称フ風流温雅清新訂古深遠落気韵奇蓄ナルモノヲ都テ抄出シ音訓ヲ施シ作例ハ和漢ハ旦膾炙ス古今ノ際作ヲ以捨シ盡シ題ハ四時日用ノ事ヲ初ニ置ク天門地理鳥獣草木ニ及ビ日常ニ来コトニ典故ヲ挙ケ又題意ニ副フ古人ノ佳句對句ヲ聯ク捜羅シ尤ハ絶句ハ勿論律詩亦コレニ因テ学ビ三ツ流布ノ小冊ナリ真ニ九牛ガ毛ニシテ以後ナリヒイカ程ノ書ヲ出ス此書中ヲ出ル事ハ必ス此書ニ於ケ學ハ学ノ模範ニ一時ニ口授ヲ[illegible]

詩語對句自在　全五冊

初学律詩ヲ学フノ書絶テナシ有ルトイヘ圧階梯スルニ足ス今此書ハ四時雜五等ニ分チ今日用ル所ヲ題ヲ設ケ乃書以来諸大家ノ全集ヨリ時調ニ称ス新奇雅正華麗温淳風韻深遠ナル對語ヲ夥ク抄出シ旁ラ音訓ヲ施シ作例ハ古今ノ絶作尤傑然タル者ヲ首數ニ拘ラズ盡ク枚挙シ且前對後對ノ五絶七絶ヲ都テ出シアレハ五七絶ニ是ニ因テ学ブベシ韵礎ノ如キハ向ノ律詩韵無ナルモノヲ大抵是ト辞ヲ同フス此書古今ノ對語ヲ収ル所謂八斗ノ比ニ非ス故ニ多ク巻ヲ振ケバ律詩三歩ノ中一成ラン

玉乃緒繰分　全五冊

此書ハ風の玉ハ緒ニ挙ラ[illegible]乎彼乃例格ゞとの遠る処ニ[illegible]除く考改め正されたる書[illegible]古学[illegible]深人[illegible]有益[illegible]

○王陽明文粹　山本　全四冊
○方正學文粹　今　全四冊
○唐荊川文粹　今　全四冊
○蘓東坡小品　今　全四冊
○劉誠意文粹　今　全四冊
○歸震川文粹　川本　全五冊
○王遵巖文粹　今　全五冊
○朱竹垞文粹　全　全六冊
○宋潛溪文粹　近刻

此書ハ東武村瀬誨輔先生博學多識ノ力ヲ以テ全集ヨリ其奇絶ニノ裨益アル文ヲ撰ミ出シ又其中毎文圏點ニテ差別ヲナス且類書ヲ聚メラ是ヲ校正シ異同ハ標注ニ擧ゲテ示ス寔ニ先生ノ編次盡セリト云ベシ文章ニ志アル人ハ是等ノ書ヲ以テ消日ノ具トナシモハヾ裨益少カラズ

皇清經解一斑　岡田煌亭先生校點

全六冊附總目

原本一千四百巻ヲ摭採シテ此編トス其精確ナルヿ古今解經ノ翹楚ト云ヘキ書ナリ

七經劄記 全三冊 岡田煌亭先生著

周易尚書詩經左傳孝經論語孟子首卷總目附

王心齋全集 全二冊

古今學變 伊藤東涯先生著 全三冊

三體詩 韻字平仄附 横本 全二冊

同 片假名附 全三冊

古文眞寶 片うなが付 横本 前集二冊 後集二冊

聯珠詩格 韻字平仄附 全二冊

同 片カナ附 全三冊

浪花書林 心齋橋通博労町角 河内屋茂兵衛藏板

貳臣傳

唐本翻刻 小本 全部八冊

此書ハ世々明ノ禄ヲ食ンデ其恩澤ニ浴シタル臣下ノ舍後ヲ極メ。或ハ政權ヲ擅ニシテ賢臣ヲ害シ。諸氏ヲ虐シ後ハ其最寵ヲ忘レ。君ヲ欺キ國ヲ賣仇敵ニ通ジ終ニ対知日ヲ以清ニツカヘテ暫ク榮達ヲ得シカバ。大人共ニ是ヲ惡ミ然ニ決定リ。清主一統ノ后。此ノ如キ者ハ。天下ノ大倫ヲ敗ルトイフ。或ハ誅戮シ。或ハ流竄シ。或ハ永ク獄シ。或ハ禄ヲ奪テ飢渇ニ及バシム加之其史臣ニ命ジテ。具ニ其傳ヲ作ラシメ誡テ以后世ノ龜鑑ニ致サレシ書ナレバ四方ノ諸大家一閲シタマヘバ万事ノ欝懷ヒ霖雨ノ初テ晴ルガ如ク眞ニ愉快イフベカラザルノ珍書ナリ

芭蕉翁一代句集 誹諧袖珍鈔 懐中横本 前後十二冊 但シ合巻八冊

翁一代之出来ハ[illegible]發句[illegible]

まつぞ一もとをしせば峯たるし半る集冊ハしきく凡此乃ち
志ことに風土志がくくも座右ニおくべきものなれ也

松亭金水先生著

松亭漫筆　全二冊

此書ハ和漢古今の変蹟式ハ俗習の惑ひを辨しまつさんとて
れ物ける式ハ先後相似たるその此と彼と揖然ハ[illegible]
便とされ其餘はんなの及ぶ所漫ニ廛影を加へ思ふ[illegible]
故ニ漫筆ハ名ハ眞しくして婦女童蒙の眼ニ[illegible]

詩家絶妙　懐中本　全二冊　附録一冊

此書ハ部ヲ四時ニ分ツテ熟語韵字故事佳句或ハ作例ヲ間々附シタレバ何詩
ニヨラズ四時ニ属スルモノハ巻ヲ捜イテ一覧セバ立所ニ佳作ヲ得ル懐中便ナル為ナバ
薄葉仕立ハ云ニ及バズ半紙本モウスヨウ同様ニ仕立アレバ其便云ベカラサル袖珍本也

牧民心鑑解　全二冊

明朱逢吉編
平塚飄齋解

此書ハ聖賢の教を鑒として。身を脩人ハ治るの道を委敷
記されバ。上國君郡主にも。上用ひさせぬひ。又村邑の長市街
乃首ある方都て人の上と成て。衆を教導人に此来て毎ニ
坐右に置。朝夕に必讀く。益徳を明ましたまふ助とおもふ
ゆゑの珍書也

続聯珠詩格　小本　全二冊

但し薄葉摺
結表紙　全一冊

詩ノ格アルヤ。猶堂ニ昇ニ階級アルガ如ト。以此書名ト而
前編既ニ普弘布ス然尚遺漏有ニ依。東条子強記博
覧ノ上努力而古來諸大家ノ諸集中ヲ漁獵而復此編ヲ
爲リ。故ニ佳言妙句是ニ以盡ストス。タトエバ珠玉ヲ聯テ美ヽタル
階級ノ不足ヲ補フニ似リ。世ノ秀才子此書ヲ几上ニ置テ日夕

玩弄シ玉ハン。上達速ナルー遺風絶塵ノ如。且方今。大詩宗ト成テ。世ニ鳴ト忘君子モ亦。竟テ取用シモ玉ハン其王侯ニ許多光禰ヲ增實ニ詩家必用ノ書タリ

明史三傳　全六冊

忠義　孝義　列女

明ノ季ニイタリテ兵亂打ツヅキ。正道廢セント欲ルノ時。忠臣孝士列女ノ出ル有彼此也。本朝永祿慶長ノ前後ニ當ルガ故ニ朝鮮ノ役有テ。明ノ援兵ト搏戰ノ事有此書ハ。其時代中華ノ人ニノ傳及ビ彼忠臣孝士列女ノ行狀ヲ明史中ヨリ拔飾ヲ加ズ而。全文ノ侭ヲ擧テ以テ忠孝節列ノ麗名ヲ遠ク著ス意モ亦ヲ解ヤスキ。眞ノ實錄タレバ。諸君是ヲ熟讀而毎ニ茗談屓言トナシ玉ハバ。子弟自然感奮。命忠孝節列ノ美志ヲ增加シ。實ニ大家ノ奇寶トスベキ迹世ノ珍書ナリ

上毛沼田順義大人著

級長戸風　全部三冊

此書ハ沼田大人或夜社友ヲ群テ。旧事記古事記日本書記等ヲ取出テ。古言ノ意味ヲ講論シ。天命ヲ論ジ。氏ノ萬哉比禮ノ書類ニ至ル迄。委曲ニ考索シテ皇朝古言古學ノ眞意ヲ考ヘル。古言乃意味ヲ講論シ。天命ヲ論ジ。氏ノ萬哉比禮ノ書類ニ至ル迄。委曲ニ考索シテ皇朝古言古學ノ眞意ヲ考ヘル書ナリ。國學者流ノ必ズ學ブ所ノ道ヲ背ザル諭ー長ケル書ナリ。詩歌連誹ノ好事。風流ヲ旁ラ諸君子一度閲シテ古學ヲ力ヲ得。和上ヲ救ザルノ珍書ナリ

三芳野先生門人著述

級長戸追風　全部二冊

是ハ前書ノ追考ナリテ。小林文秀ノ著ハセシ。麻須美鏡乃説ヲ辨論セシ書ニテ。前書ニ亜ーテ必見玉ヘキ古言ノ諭ー書ナリ。面白キ書ナリ

国立国会図書館　タイトル『青邱高季迪先生絶句集3巻律詩集5巻』　請求記号 862-144　ガラス使用

19648

上毛沼田順義大人著

國意考辨妄

全一冊

加茂真淵翁の國意考に說はし古語の意味を沼田大人再考して眞の神道勃興ないし儒釋を等に千載萬世不易の名教三光の天に麗て益顯し五人その煩赫著明是此大人此功を知の書にして前書とともに座右に置て必見玉ふべき書なり案

此書ハ沼田大人の著述ある級長戸風に對して本居宣長翁の枝流豊前國原田重枝先生一部の書を著ハし五人ゝて大人の社友等其說を尚又辨論にはし玉ひし書にて國学古言に沈る諸君子閱して限なき面白き書なり

三芳野先生門人著述

伽倍志廼風辨忘

全二冊

東房岐庸奥澤先生の著述にして産科にはなくてかなはざる奇書にして初に胎元受胎の說を解中ハ數年經驗ある症をあげ終ハ數々奇効を得るの藥方漢蘭の分ちなく委く著五ふ實に醫生の君子閱はし玉ひて其玄妙不思議の治療のさまを知ることを得べし

産科發明

全三冊

書房

大阪心齋橋筋博労町角
岡田群玉堂
河内屋茂兵衛藏板

862
8
144

高青邱詩集

古詩律體

近刻

天保十年巳亥初春發行

書林

江戸日本橋通三丁目
山城屋佐兵衛

大坂心齋橋博勞町
河内屋茂兵衛

名古屋本町通七丁目
永樂屋東四郎

京都三條通麩屋町
山城屋佐兵衛

国立国会図書館　タイトル『青邱高季迪先生絶句集3巻律詩集5巻』　請求記号 862-144
ガラス使用

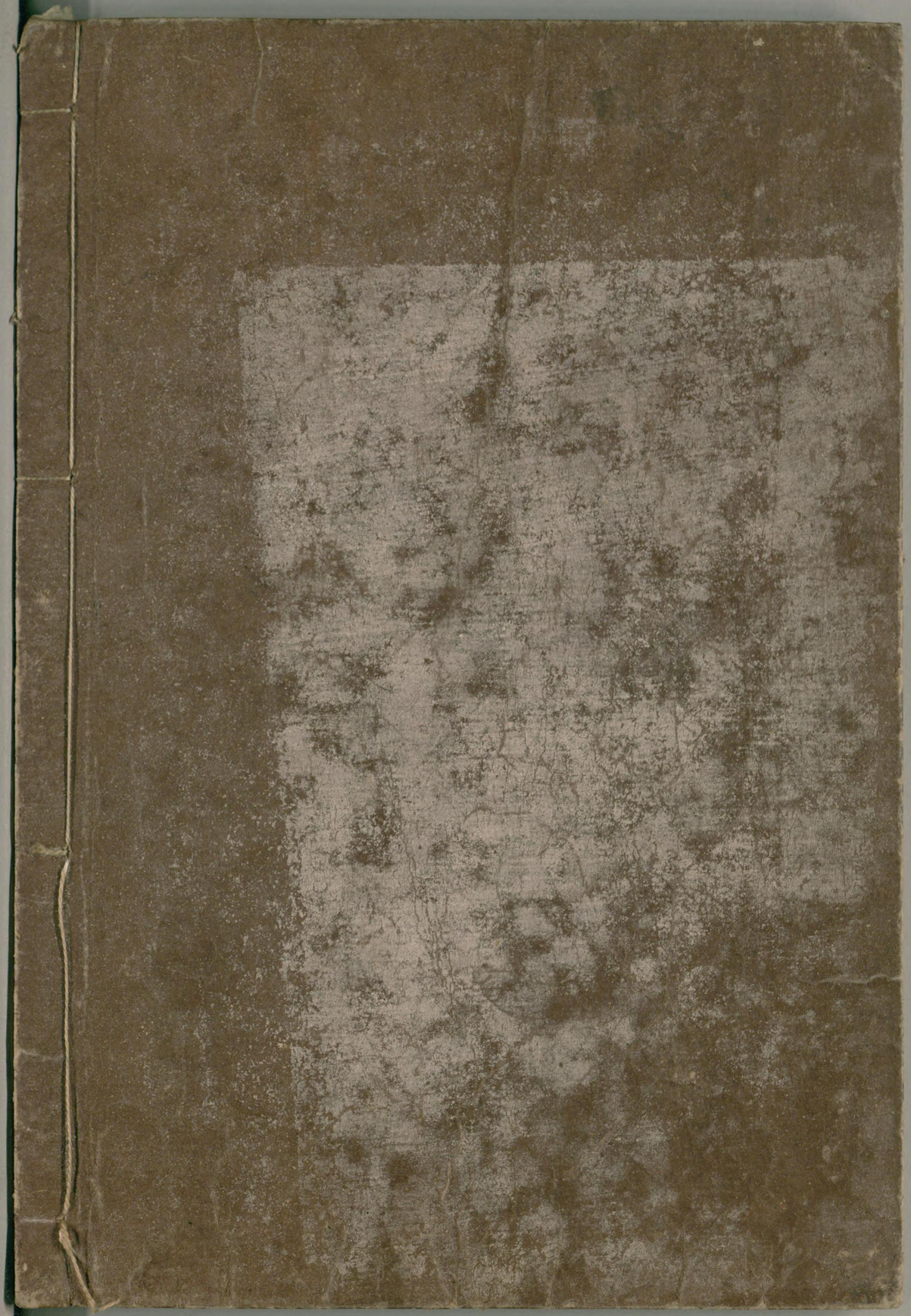

国立国会図書館　タイトル『青邱高季迪先生絶句集3巻律詩集5巻』 請求記号 862-144

ガラス使用