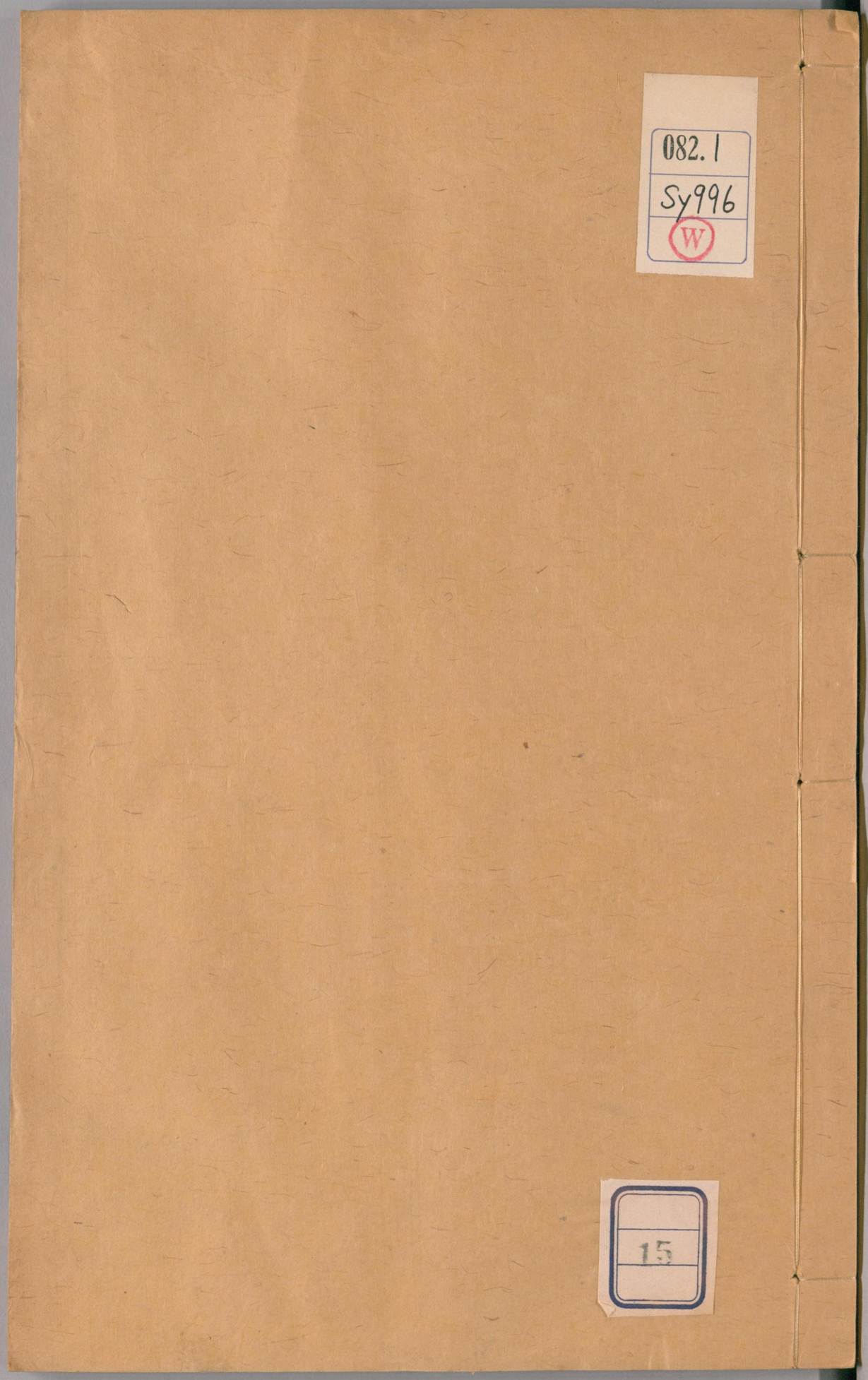

082.1
Sy996
W

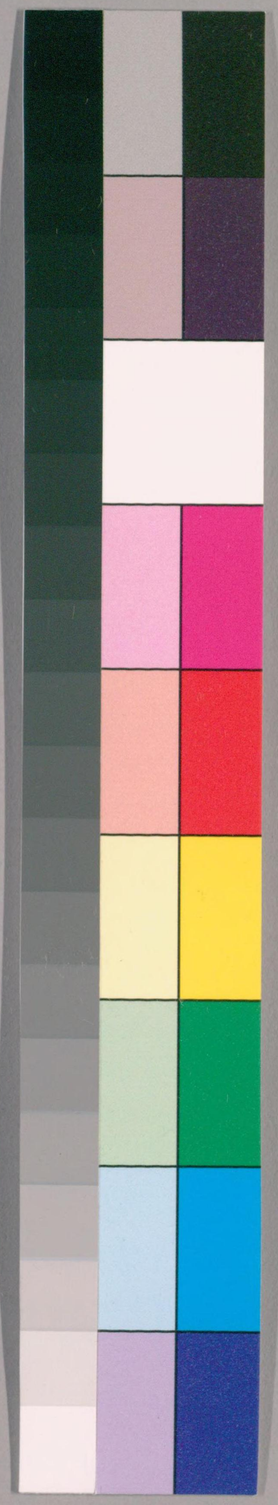

15

国立国会図書館　タイトル『聚學軒叢書』 請求記号 082.1-Sy996　ガラス使用

国立国会図書館　タイトル『聚學軒叢書』　請求記号 082.1-Sy996

ガラス使用

082.1
Sy996

國立圖書館藏

金石文字辨異卷之八

聚學軒叢書第一集

階州邢澍　貴池劉世珩校刊

上聲

十四旱

旱

浻　唐神通寺永湻二年造像爲天炎浻案浻卽旱字

管

錧　漢祝睦後碑七政錧鎋隸釋云錧卽管字案趙岐孟子題辭五經之錧鎋孫奭音義云錧音管方言作輨轄急就章輻較輨轄輮轏輟王應麟音釋云錧鎋碑本作輨轄錧卽輨字非管字也

菅　漢北海相景君銘或鞁頌於菅孫案菅卽管字

筲　唐契苾明碑以公爲左口軍揔筲案筲卽管字

55248

国立国会図書館　タイトル『聚學軒叢書』　請求記号 082.1-Sy996　ガラス使用

滿
漢殽阮碑陰口滿顯成案說文滿从水从蒲蒲从廿五行之數二十分爲一辰兩蒲平也碑變从艸

滿
漢鄭固碑末滿期限

滿
漢堯廟碑滿而不溢隸辨云滿从兩兩與兩通碑變从雨

短
漢韓仁銘充牽挩命喪身案廣韻挩同短書堯典日短星昴古文尚書作挩

挩
漢逢盛碑命有悠挩
漢郭究碑不牽挩祚短亦作挩
北魏孝文弔比干墓文嗟人生挩多殃案短爲挩

館
東魏中岳嵩陽寺碑列館法言案館爲館

散

敢
北魏司馬使君墓志

誕
唐呂秀巖景教流行碑

誕
唐王憲王公墓志

罕
同罕

罕
漢孫叔敖碑吳札子罕之倫案說文罕從网從干五經文字云經典相承作罕碑變从穴

罕
唐虞書廟堂碑

澣
同浣

斷
唐景教流行中國碑火線布案線即浣譌體

斷
漢楊君石門頌槁梁斷絕案斷即斷字

国立国会図書館　タイトル『聚學軒叢書』　請求記号 082.1-Sy996　ガラス使用

〔侃〕

衎　漢唐扶頌衎衎誾誾碑以衎衎爲侃侃
漢孫根碑衎謇不撓
漢袁良碑其節衎然

偘　唐東林寺碑案偘即侃

〔但〕

但　唐岳麓寺案但即但

〔酇〕

贊　漢楊統碑陰故吏贊陳俊隸釋云贊即酇
贊　唐道因法師碑贊國公竇軏案酇作贊

〔亶〕

亶　唐干祿字書亶俗

十五潛

〔潛〕

潛　漢高彪碑口無聲隸釋云以潛爲潛

〔簡〕

蕑　漢石經論語堯曰篇蕑在帝心案簡作蕑此漢隸之變
漢桐柏廟碑蕑略不敬五經文字云蕑古閑反蘭也見詩鄭風俗以爲簡字非
漢鄭固碑惠能蕑乎聖心
唐皇甫誕碑霜蕑直繩案蕑即簡
唐褚書聖教序立志蕑夷

〔版〕

板　漢華山亭碑在其板屋案說文作版廣韻云板同版

扳　東魏太公呂望表故扳授鉅口太守尚口口案魏書紀傳有賜板給板板假板贈之謂碑以扳爲板

国立国会図書館　タイトル『聚學軒叢書』　請求記号 082.1-Sy996　ガラス使用

乃當時別體

〔産〕

産　漢孫叔敖碑陰産于績壼

〔琖〕

戔　廣韻與盞觴同

戔　漢王君廟門斷碑束帛有琖案戔借用琖

剗

戔　漢潘乾校官碑禽姦戔猾案戔即剗字廣雅戔傷也通志六書略云戔楚限切擣傷也碑用本字非借省也

〔羼〕

羼　漢譙敏碑恥與鄰人羼竝枱驅

〔筦〕

十六銑

〔善〕

譱　漢夏承碑流恩褒譱案說文譱從詰從羊漢書禮樂志安上治民莫譱乎禮師古曰譱古善字

漢校官碑寇息譱歡

善　漢張遷碑有張良善用籌策案善即善之省

漢靈臺碑君子善之

漢孫叔敖碑去不善如絶紹

北齊武平五年造像記

善　漢婁壽碑善與人交

善　唐梁府君墓志

北魏刁遵墓志

善　唐蕭元眘造彌勒像記

善　北齊天統三年造像記籍此勝善

〔典〕

国立国会図書館　タイトル『聚學軒叢書』　請求記号 082.1-Sy996　ガラス使用

篻 漢祝睦碑篻律章案說文篻古文[illegible]字典从冊古文冊爲篻
漢譙敏碑深明篻隩

篻 唐碧落碑邍容資於篻禮案篻卽典

蕅 漢孔彪碑化叺蕅成案此卽篻字變从艸耳
漢宗俱碑蕅督肴徒
漢衡方碑有單襄穆蕅謨之風

興 漢祝睦碑該洞七興隸釋云興卽典字
漢孔龢碑興主守廟

典 漢曹全碑出典諸郡
漢孔宙碑乃擢君典戎

典 北齊武平三年趙桃秎造像

典 後周保定四年造像

轉

轉 唐王德書王公墓志

轉 唐郭思訓墓志

衍

衍 唐軒轅鑄鼎原銘衍三墳案衍卽衍

演 唐顏書郭公碑衍慶之衍作此

冕

冕 北齊劉碑造像銘衧冕世襲案冕作冕

冕 東魏武定二年邑主造象頌冕祧繼世案冕卽冕

冕 北齊天柱山銘貂冕交暎案冕卽冕

冕 東魏司馬昇墓誌銘極纓冕以官王寮案冕卽冕

冕 北魏張猛龍碑軒冕周漢案冕作冕

冕 唐段褒公神道碑

国立国会図書館 タイトル『聚學軒叢書』 請求記号 082.1-Sy996 ガラス使用

免

勉 東魏武定二年邑主造象頌勉脫八難之苦案勉即免

展

展 漢西嶽華山廟碑天子展義案展即展字說文展从四工碑變从廾今俗因之

𡧍 唐碧落碑式𡧍口祈案𡧍極巧視之也展轉也此因聲同假借

辨

刅 漢羊竇道碑治狀刅明按易剝卦剝牀以辨古易作刅詳碑文義蓋言治狀辨具也字原誤釋作分

辨 北齊劉碑造像銘辨智超才案辨作辨

辨 北齊天保八年造像記

辨 北齊武平元年造像記

辨 唐濟度寺比丘尼墓志

辨 北齊天統五年造丈八大像

辨 唐褚書千文

辮 北齊宋買造像碑辮說無导案辨作辮

辯 唐石經周易問以辯之由辯之不早辯也其辯明也明辯晳也辯吉凶者存乎辭之類辨皆作辯

篆

篆 東魏武定二年邑主造像頌流聲篆素案篆即篆

勉

俛 隋姚恭公碑僶俛王事案勉作俛

翦

翦 漢曹全碑翦伐殷商

顯

顯　漢嚴發殘碑呂顯寶玉案說文顯从㬎㬎从日中視絲碑變从田
東魏義橋石像碑呂顯珍
北齊天統五年造丈八大像記
顯　唐褚書聖教序
顯　漢綏民校尉熊君碑君功顯宿著又顯封受爵又顯顯令德案从㬎之字諸碑或書作累如濕爲漯隰爲隰之類經傳中亦往往見之
北齊董洪達造像銘非人弗顯
顯　吳谷朗碑以顯行績案顯乃顯字省文
漢魯峻碑陰路龍顯公
漢張納功德敘卒顯其光
漢殽阬碑陰口滿顯成
漢斥彰長田君碑顯著仁德
北魏孫秋生等造像記三國彌顯
後周顯德舍利銅塔銘顯德五年

〔蹇〕

謇　漢衡方碑謇謇王臣案謇即蹇字
漢張表碑謇謇匪躬

〔謇〕

蹇　漢費汎碑蹇鄆質直隸釋云以蹇爲謇

〔演〕

潢　唐開業寺碑方潢化於時和案演作潢
潢　唐永徽元年造像記
演　北齊劉碑造像銘演十二而曉羣情案演即演
演　唐韋均造像記

〔舛〕

舛　唐干祿字書

〔兗〕

兗　漢湻于長夏承碑君諱承字仲兗兗爲兗錢竹汀先生云說文無兗字諸家不知兗字所从予謂古

国立国会図書館　タイトル『聚學軒叢書』　請求記号 082.1-Sy996　ガラス使用

文从水者或用立水如江河之類或用橫水如盖類之類沇本立水或从橫水作兖而隸變爲兖爾漢韓勑孔廟後碑陰兖州從事

衮 漢王純碑衮州從事又請詔衮豫督趣軍糧隸釋云衮即兖字案廣韻衮同裕碑葢誤用非即兖字也

兖 北魏刁遵墓志都督洛兖州案兖即兖

兗 東魏李仲璇孔子廟碑

兗 隋石裏村造槁碑兗州高平縣案兗即兖

兖 北魏鄭羲碑督兖州諸軍事案兖即兖

腆

悉 東魏武定二年邑主造象頌磬茲悉果案悉即腆

鮮

鱻 漢武榮碑鱻於雙匹案漢書敘傳鱻生民之晦在晉灼曰鱻古鮮字也

辮

編 魏修孔子廟碑殊俗解編髮而慕義隸釋云以編爲辮案漢書終軍傳殆將有解編髮削左衽襲冠帶要衣裳而蒙化者焉師古曰編讀爲辮

璉

輦 漢魯相韓勑造禮器碑胡輦器用案輦即璉字周禮鄉師與其輦輦注故書輦作連鄭司農云連讀爲輦又巾車輦車組輓釋文云輦本作連禮記明堂位夏后氏之四連釋文云連本又作璉璉古通連連又通輦以輦爲連猶以連爲輦也

蝡

蠕 漢唐扶頌蜎飛蠕動廣韻云蝡或作蠕

墠

国立国会図書館 タイトル『聚學軒叢書』 請求記号 082.1-Sy996 ガラス使用

砠 漢武梁碑前設壇砠隸釋云砠即墠字案左傳襄十八年正義曰尚書金縢云三壇同墠王肅本作坦而解云除地坦坦者則讀爲墠也老子曰坦然而善謀釋文云坦河上本作墠墠寬也尺善反蓋墠古通坦碑則易土爲石耳

僤 漢銅印文東僤祭尊案僤即墠說文墠野土也从土單聲周禮大司馬暴內陵外則壇之注壇讀爲同墠之墠鄭司農云壇讀從憚之以威之憚書亦或爲墠據此則壇墠僤古皆通用也

殄

㱃 漢度尚碑口寇㱃殪

殄 漢孔雀碑口猾殄迸

殄 唐李晟碑必殄寇虐案殄即殄

贙

贙 唐御史臺精舍碑鏤蹲贙以銜鋪案贙即贙

沔

汚 北魏刁遵墓誌方一江汚案汚即沔 唐干祿字書沔通

趼

趼 漢夏堪碑趼尺水津未彊隸釋云以趼爲趼

蟺 廣韻

蟮 北齊治疾方蛐蟮案廣韻作蛩蟺

癬

蘚 北齊馮翊王平蓴寺碑駁蘚上於雕梁案癬作蘚

国立国会図書館 タイトル『聚學軒叢書』 請求記号 082.1-Sy996 ガラス使用

十七篠

篠

條

漢無極山碑口條蕩焉隸釋云以條爲篠

漢張平子碑

小

少

唐石經周易力少而任重錢竹汀先生云章懷注後漢書亦引作少今本改爲小則與知小句重出

表

表

漢魯峻碑陰胡昱仲表案說文表从衣从毛此省文

漢史晨後碑道表南北

裒

漢馮緄碑爲四府所裒隸釋云裒即表字

表

東魏僧惠造像記

魏鍾書薦季直表

俵

漢孟郁修堯廟碑俵著燿銘又俵著孟府君美勛於陽隸釋云假借爲表案玉篇俵散也

禳 唐碧落碑混戚禳於沖用案古文表从麃作禳

曉 隋龍藏寺碑

擾 漢高眹修周公禮殿記會直擾亂案擾即擾之省

擾 漢李翊碑時益部擾穰

漢樊敏碑京師擾穰

繞 唐隆闡法師碑衆魔紛嬈案嬈即繞

紹 漢孔宙碑紹聖作儒

紹 漢夏承碑紹縱先軌

眇 漢三老袁君碑朕以妙身按漢書元帝紀窮極幼眇儒林傳谷永疏總六經之眇論皆音妙此云妙身襲裘繼業則以妙爲眇

妙

矯 漢平都相蔣君碑光光撟撟隸釋云以撟爲矯案易說卦傳爲矯輮釋文云矯一本作撟周禮士師撟邦令釋文云撟音矯漢書揚雄傳仰撟首㠯高視兮師古曰撟與矯同其字从手荀子而相與彊君撟君揚倞注云撟與矯同

撟

僑 漢柳敏碑僑俗追歿案以僑爲矯

矯 唐東方生像贊

皦 漢劉修碑志皦拔葵案皦與皦同詩王風有如皦日左傳僖二十四年注引詩作皦

皦

皎 皎

唐褚書聖教序

肇 肇

漢衡方碑肇先蓋堯之苗案說文肇擊也从攴肇省聲肇始也从戈从肇集韻云肇通作肇肇肇本有二字五經文字止收肇以肇爲俗非也諸碑變文从攴與說文異

肇 肇

漢故吏應酬殘題名故吏趙肇隸釋云肇卽肇字

殿 慓

漢平輿令薛君碑我君殿祖隸續云殿卽肇字

僄 慓

漢賜馮煥詔僄輕狡猾隸釋云僄卽慓字

渺 眇

北齊董洪達造像銘眇眇零津案眇卽渺

悄 悄

漢張納碑悄然愍悼隸釋云以悄爲悄

線 綫

漢孫叔敖碑陰綫村二宗隸釋云綫卽線字

昭 照

魏受禪表皇苻照晰案照卽昭字

天 夭

漢鄭固碑年七歲而夭案說文作夭從人從大諸碑皆變作夭

友 友

漢楊君石門頌稼苗友殘

芙 芙

漢武氏石闕銘被病芙没案芙卽夭

兆 兆

晁 漢戚伯著碑泉晁府晁隸釋云以晁爲兆

兆 東魏高湛墓誌銘啓慶兆於渭川案兆卽兆

北 唐濮陽吳府君墓志銘

蔦 廣韻

樢 漢費鳳別碑樢與女蘿案說文蔦或从木

十八巧

巧 漢郙閣頌口口工巧

巧 北齊邑義主一百人等造靈塔記峩峩勢巧案巧卽巧

巧 北齊劉碑造像銘巧殊世外唐干祿字書巧通

卯 漢史晨奏銘三月癸卯案六經正誤云寅丣之丣從兩戶相背日出于丣闢戶之時也今訛作卯卯本音韲制也又音卿

卯 漢尹宙碑四月己卯

卯 東魏王方略造須彌塔記正月癸卯朔案卯卽卯

卯 唐陸使君碑癸卯作此

国立国会図書館 タイトル『聚學軒叢書』 請求記号 082.1-Sy996 ガラス使用

昴

卯

唐北嶽神廟碑畢卯降开卯爲昴

十九皓

皓

皓

漢白石神君碑皓皓素質案說文皓日出皃皓與顥同碑葢通皓爲皓也

漢綏民校尉熊君碑頭志皓首

漢張壽碑頤口皓爾

寶

寶

漢北海碑陰鍾顯字槐寶案說文寶从珤珤古寶字从缶碑變从尒

寶

漢夏承碑早喪懿寶

霣

北齊朱曇思等造塔記敬造霣塔一軀案霣卽寶

霣

後周保定四年造像

寶

隋仁壽二年舍利塔銘

珤

唐栖先塋記天珤改元案珤古寶字

国立国会図書館 タイトル『聚學軒叢書』 請求記号 082.1-Sy996 ガラス使用

𡨦
唐碧落碑叅鴻𡨦之靈術案古文寶省貝作𡨦

保
漢李氏銅鏡銘明如日月世之保隸續云以保爲寶案寶古通保史記周本紀九鼎保玉徐廣曰保一作寶又易繫辭聖人之大寶曰位釋文寶孟喜本作保
宣和博古圖漢尚方鏡銘壽比金石國之保寶亦作保

藻

蓼
漢苑鎮碑嵒芳遺蓼

藻
漢張平子碑下筆流藻

早
通作蚤

𡧊
漢樊安碑不牽𡧊終案𡧊卽蚤字省文廣韻云蚤同蝨古借爲蚤暮字
漢逢盛碑𡧊克岐嶷

蚤
漢樊安碑不牽蚤終隸釋云蚤卽蚤

昂
漢夏承碑昂喪懿寶案九經字樣云早說文本从日下甲今隸省

老

耄
漢祝睦碑君惟耄氏案說文老从匕碑變从止或从亾
漢曹全碑遂訪故耄

老
漢孔宙碑尊賢養老

老
漢張壽碑其先蓋晉大夫張老案老爲老

𠤎
北魏張猛龍碑晉大夫張𠤎案老作𠤎
北齊姜纂造像記敬造𠤎君像壹軀
北齊孟阿妃造像記

好

孜
漢鏡銘作佳鏡哉眞大孜案孜卽好字見夏竦四聲韻

道

国立国会図書館　タイトル『聚學軒叢書』　請求記号 082.1-Sy996　ガラス使用

道 漢韓勅碑爲漢定道案卽道字

遵 漢孔宙碑齊聖達遵案卽道字

遣 漢華山廟碑思登假之遣案遣卽道字
漢高彪碑庶幾乎仁義之遣

殖 北齊天寶八年造像記

造 唐神通寺造像記爲太宗文皇帝敬舡象一軀案舡古文造字

舡

惱 唐岳麓寺碑受除而煩惱殷散案惱卽惱

惱 唐東林寺碑以智慧刀斷煩惱鏁

惚 唐王居士塼塔銘方期拔除煩惚案惚卽惱字

惱 唐柳書淸靜經

倒

禱 唐石經儀禮祭服不到顧亭林云倒誤到案呂氏春秋愛類篇王何其到也注謂惠子言行何其到逆相違背也太元經上次六升于堂顚衣到裳測曰升堂顚到失大衆也事上九到耳順注到耳逆聞也漢書匈奴傳親屬益疎則相殺至到易姓說文云不順忽出也從到子県到首也賈侍中說此斷首到縣字到義皆作倒是到卽倒古从省文也

禱 漢蔡湛頌禱不通民隸釋云禱卽禱字省作禱

禱 漢楊著碑躬親嘗禱案卽禱字

禱 漢校官碑南口之禱

禱 漢無極山碑禱祈輒應

擣 漢賜馮煥詔擣轂無距隸釋云擣卽擣字擣或作擣今俗作擣字盖出於此

〔抱〕

裒　北魏安定王造像記依巖裒岸案此用古字

怉　東魏敬史君碑苞一德於懷怉案怉卽抱

〔攷〕

考　漢武氏左石室畫象求代考軀案考字與詩山樞弗鼓弗考同皆爲攷之假借說文攷敂也敂擊也今俗作拷字

拷　西魏强弩將軍造象記仰爲七世父母上拷案拷卽考

〔燥〕

熪　漢郙閣頌徙朝陽之平熪隸釋云熪卽燥字案干祿字書燥俗作熪

〔埽〕

掃　漢修華嶽碑彗掃頑凶案說文掃从土从帚帚从又持巾又卽手也碑變土爲手爲俗所尙

〔嫂〕

嫂　後周保定四年造像

〔潦〕

潦　漢陳君閣道碑秋雨水潦按潦卽潦

〔保〕

葆　漢鏡銘長葆孫子宜君子案葆卽保字

〔草〕

艸　漢無極山碑鳥獸艸木案說文艸百卉也从二屮

屮　漢高彪碑獄狱生屮案說文屮讀若徹艸木初生也古文或以爲艸字洪範庶草蕃廡古文尙書作屮漢書禮樂志屮木零落師古曰屮古草字

𦬊　漢張公神碑芝𦬊茂木案說文草櫟實也徐鉉曰今俗以此爲艸木之艸

国立国会図書館　タイトル『聚學軒叢書』　請求記号 082.1-Sy996　ガラス使用

〔昦〕同昊通作皞

皓 漢夏承碑皓天不弔案皓爲昊釋名夏曰昊天其氣布散皓皓也 魏修孔子廟碑大皓遊龍叺若世

皓 漢李翕郙閣頌精通皓穹案皓即昊字後漢書郎顗傳則大皓悅和注大皓天也皓亦與昊通

浩 漢孟郁修堯廟碑恩如浩蒼隸釋云以浩爲昊

顥 漢逢盛碑顥天不惠案顥即昊

昊 唐三墳記昊穹生德案昊當从奔而此从天爲後來所本

〔浩〕

皓 漢三公山碑或有恬淡養皓然兮字原云義作浩案史記河渠書皓皓旰旰兮閭殫爲河皓與浩同

二十哿

〔火〕

⿰火丈 北齊董洪達造像銘⿰火丈宅無辛案火作⿰火丈

〔笴〕

笴 唐石經周禮妢胡之笴案注云故書笴爲筍杜子春笴讀爲槀錢竹汀先生云說文無笴字石刻上半殘缺下半从句不从可其爲笴無疑笴與筍字形相似讀笴爲槀聲尤相近也

〔我〕

⿰我犬 漢督郵斑碑嗟⿰我犬吉士隸釋云⿰我犬即我字

⿰我戈 漢張遷碑於穆⿰我戈君

⿰我戈 漢孔宙碑於顯⿰我戈君 漢武榮碑癒乎⿰我戈君

⿰我戈 漢校官碑惠⿰我戈藜蒸

国立国会図書館 タイトル『聚學軒叢書』 請求記号 082.1-Sy996 ガラス使用

荷

何

漢魯峻碑斯薪弗何案說文何儋也徐鉉曰儋何即負荷也借爲誰何之何今俗別作儋荷非是易噬嗑何校滅耳釋文云何本亦作荷詩小雅何蓑何笠釋文云何何可反左傳其子弗克負荷釋文云荷本亦作何

漢張公神碑何天之休

漢衡方碑何規履榘

左

左

魏上尊號奏銘左將軍案說文左从ナナ即左字與ナ異ナ與又同碑譌从ナ

在

漢華山廟碑在尉唐佑案碑變ナ从丈丈乃偏傍才字也亦譌體

果

果

唐蕭元脊造彌勒像記

菓

唐彌勒像碑菓脣似說案菓爲果之俗字

菓

北齊宋買造像碑託菓於娑羅案果作菓亦譌體

鎖

鏁

唐東林寺碑以智慧刀斷煩惱鏁案鏁即鎖

瑣

璟

唐華陽觀主王先生碑璟闥案璟即瑣

墮

或作墯

隋

漢郙閣頌人物俱隋案隋即墮字詩召南摽有梅傳云盛極則隋落者梅也釋文云隋迨果反又衛風氓之蚩蚩傳云隕隋也釋文云隋字又作墮說文隋裂肉也陊落也本兩義古蓋借隋爲陊後人則以墮代陊以隳代墮隋改爲隨相承已久竟不可改正矣

漢陳君閣道碑脩隧隕顛隋亦作隋

墯

唐圭峰碑

国立国会図書館　タイトル『聚學軒叢書』　請求記号 082.1-Sy996　ガラス使用

禍

禍 漢李翕郙閣頌酷烈爲禍隸釋云禍卽禍字

禍 漢吳仲山碑而遭禍央隸釋云禍卽禍字

禍 魏鍾繇宣示帖

禍 唐豳州昭仁寺碑介胄不能㞢其禍案卽禍字

禍 唐張君文瑾碑

夥

㚇 北齊臨淮王像碑抑亦衆㚇此字與說文合今作夥

卵

卵 唐寂照禪師碑破卵作此

崕

崕 漢周憬功勳銘仰王禽兮又崕峗案此卽崕字玉篇崕音朶山形字原誤釋作崔

国立国会図書館 タイトル『聚學軒叢書』 請求記号 082.1-Sy996 ガラス使用

二十一馬

馬

漢唐公房碑飲牛馬六畜

下

漢郙閣頌載乘爲下

野

楙

漢袁良碑其末或適齊楙案楙卽野字漢書地理志齊地虛危之分楙也碑云齊楙者葢齊地之分楙隸釋誤釋作楚楚或作楙與此字異

漢潘乾校官碑楙無叩匈之結

漢繁陽令楊君碑楙無姦回案說文埜古文野字碑變予從矛非是

墜

漢張壽碑墜無淫寇案墜爲野字

墅

漢孫叔敖碑墅無蠙戚隸釋云墅卽野字

堅 漢魯峻碑陰南陽新堅
漢曹全碑攻城堅戰

〔雅〕

雅 漢衡方碑蓋雅頌興而清廟肅案說文雅从牙碑變作身
漢尹宙碑刻于風雅

雎 漢史晨後碑雎歌吹笙

雎 漢韓勑碑陰魯孔曜仲雎案碑變牙作耳與耳字無別
漢韓勑兩側題名趙宣子字子雎

〔瓦〕

凡 唐梁守謙功德銘墜凡難全案凡即瓦

瓦 唐干祿字書瓦俗

丸 唐兗公頌

瓦 唐追樹王公神道碑

〔寡〕

寡 漢北海相景君銘元〻鰥寡案說文寡从宀从頒五經文字云寡石經作寡
漢樊安碑邑宰寡識

寡 漢延光殘碑寡居廿年案寡即寡
漢曹全碑撫育鰥寡

寡 漢唐扶頌不侮寡矜

寡 北魏司馬景和妻墓誌銘夫人性寡妬媳案寡作寡
唐贈泰師孔宣公碑賸以寡德

寡 唐重修法門寺塔廟記

寡 隋智永千文

宣 唐雲麾將軍碑

国立国会図書館 タイトル『聚學軒叢書』 請求記号 082.1-Sy996 ガラス使用

社

社 漢張遷碑非社稷之重
漢史晨奏銘夫封土爲社
漢韓勑碑潁川長社

墅 漢沈子琚緜竹江堰碑長墅縣隸釋云以墅爲社
漢都鄉正衞彈碑墅無愁痛之口

寫

寫 東魏中岳嵩陽寺碑鐫檀寫眞案寫爲寫

寫 北齊武平五年造像記

寫 北齊武平元年造像記

寫 隋智永千文

瀉

寫 漢殽阬碑承寫其流案集韻瀉通作寫禮記曲禮器之溉者不寫其餘皆寫與瀉同

漢楊孟文石門頌下則入窴廎寫

夏

夏 漢孔宙碑猾夏不口案玉篇夏今作夏
漢繁陽令楊君碑京夏凡百

夏 漢魯峻碑秀夏祇肅案夏卽夏之省
漢韓勑碑陰魯夏侯廬頭
漢尹宙碑諸夏肅震
唐內侍李輔光墓志

也

也 漢白石神君碑輯甯上下也

也 北魏荒口等造像記邑子嚴也女案也作也

廿 唐碧落碑道之韞廿案也作廿見秦刻石

假

假 漢北海相景君銘假階司農案碑譌叚爲段段从殳讀若斷

假 漢衡方碑惟時假階案此卽假字變巨爲异也

徦 漢史晨後碑徦夫子冢顏母井舍及魯公冢守吏凡四人案碑變叚从又

叚 北魏永平四年造像

倣 東魏高湛墓志銘倣驩驤將軍案倣卽假

捨 亦作舍

舍 漢衡方碑用行舍藏案舍字之舍去聲讀別見禡韻此舍釋之舍也今俗作捨

哈 北魏魏靈藏造像記哈生衙道慕之癒案捨爲哈

捨 北齊造丈八大像頌悉捨忘想案捨作捨

養 漢孫根碑養育孤穉案卽養字之省

養 漢侯成碑縣與養神

養 唐西平郡王李晟碑

養 唐李輔光墓志

像 漢周憬功勳銘奇草像蓮莆

像 北魏張猛龍碑曜像於朱鳥之間

像 西魏僧演造像記石像三區

像 西魏僧演造像記非經傷無从表其眞

像 東魏李仲璇修孔子廟碑如虔修仫像

国立国会図書館　タイトル『聚學軒叢書』　請求記号 082.1-Sy996　ガラス使用

像 北齊造丈八大像頌共造丈八大像一軀

僞 北齊馮翊王平等寺碑僞在寺外

像 北齊道胤造像記敬造虛舍那法界人中像一區
後周王妙暉等造像記造釋迦石像一區
東魏路文助等造像記爲亡父造鐫一鋪

象

鐫

象 漢郙閣頌亦莫儗象

象 東魏高湛墓誌銘元象元季

豦 唐褚書陰符經

爲 北齊南陽寺碑

爲 隋龍藏寺碑

爲 隋啟法寺碑

爲 唐秦王告少林寺主教碑

爲 唐葉慧明碑憑物爲爲

爲 唐比丘尼法琬法師碑

爲 唐楚金禪師碑

爲 唐大遍覺法師塔銘

爲 唐石經周禮家各相其號相卽象字

仰

卬 漢魯相韓勅造禮器碑歎卬師鏡案卬卽仰詩大雅瞻卬昊天釋文云卬音仰本亦作仰漢書郊祀志百姓卬望師古卬讀曰仰荀子上足仰則下可用也楊倞注云卬古仰字

漢西嶽華山廟碑所昭卬也

漢孔宙碑凡百卬高

漢老子銘卬其平生

漢劉熊碑莫不師卬

漢鄭固碑卬號焉告
魏修孔子廟碑卬其聖以成謀
漢鏡銘卬天太息長相思

仰
唐顏書默菴記
唐兗公頌

朗

朖
漢殽阬神祠碑楊朖國光案朖卽朗字說文本作
朖變隸移月於右
唐張廷珪孔子廟碑雖朖日開覺

晅
隋杜乾緒等造象銘光埋月晅案晅卽朗

奬
同獎

㸚
漢周憬功勳銘乃命良吏㸚帥壯夫排頹膳石按
㸚卽獎字說文本作㸚下从犬碑變从火字原誤
釋作將

奬
唐敬節法師塔銘

蔣
漢楊信碑蔣厲兵甲隸釋云以蔣爲獎

敞

敝
東魏敬史君碑寔爲高敝案敝作敞

枉

柱
漢曹全碑彈柱糾邪案柱卽枉字說文本作㮚从
㞷㞷從㞢從土碑省作主遂訛爲柱字矣
漢周憬功勳銘退則措柱
漢費鳳碑舉直措柱
漢綏民校尉熊君碑不柱身事汙君
魏上尊號奏所柱者大
漢夏承碑彈繩糾柱
漢任伯嗣碑直柱正曲

沆

沇
北魏弔比干文

簜

国立国会図書館　タイトル『聚學軒叢書』　請求記号 082.1-Sy996　ガラス使用

蕩 漢無極山碑及楊統之楙口條蕩焉案此以條爲篠蕩卽簜字諸碑从竹之字與从艸字同非借用也

昉 漢石經公羊放於此乎隸釋云孔作昉案此借放爲昉也

放 漢西嶽華山廟碑張旁案旁卽昉字移日於上耳

旁 卽仿

髣 漢馬江碑皇神仿佛隸釋云以仿爲髣案髣髴古作仿仿佛漢書司馬相如傳若神仙之仿佛又李尋贊仿佛一端又揚雄傳猶仿佛其若夢師古曰仿佛卽髣髴字也

仿 漢嚴訢碑昉佛口口案集韻昉如聞也碑蓋以昉爲佛仿佛

佾 唐伊闕佛龕碑佾佛連河案佾卽籥文仿字

鑾

響 唐等慈寺塔記名無所潛其肹響案響卽鄉

兩 漢李翕郙閣頌歲數千兩案兩卽兩字

讜 漢張平子碑則黨言允諧隸釋云以黨爲讜案荀子博而黨正楊倞注云黨與讜同謂直言也

黨 漢夏承碑黨魂有靈隸釋云以黨爲儻案漢書伍被傳黨可以徼幸師古曰黨讀曰儻又董仲舒傳黨可得見乎于定國傳處告黨在是乎揚雄傳黨鬼神可也儻皆作黨漢禹廟殘碑口忍乎黨往還

儻 唐唐儉碑

晨 漢張納碑晨者隸釋云晨即曩字省文

曩 北魏孝文弔比干文

〔響〕

韻 漢魯相史晨祠孔廟奏銘黃玉韻應隸釋云韻古響字

漢處士嚴發殘碑桓韻

嚮 漢劉熊碑莫不嚮應案易繫辭其受命也如嚮釋文云嚮又作響漢書異姓諸侯王表嚮應瘠於謗議又張釋之傳疾於景嚮師古曰嚮讀曰響莊子在宥篇聲之於嚮釋文云嚮又作響荀子君子如嚮矣楊倞注云嚮與響同

晉鄭烈碑遺嚮暢於吳會隸續云以嚮爲響

隋龍藏寺碑如影如嚮

響 漢堯廟碑深惟響應字原云即響字

〔黨〕

敞 漢婁壽碑鄉鄙州鄰案玉篇鄙今作黨書洪範無偏無黨古文尚書作鄙

漢郭輔碑歸懷鄉鄙集古錄云用鄉鄙字與婁壽碑同

〔爽〕

爽 漢孔霆碑帥禮不爽案說文爽从大篆文作爽碑蓋从篆文也

爽 東魏李仲璇修孔子廟碑君神懷疎爽案爽即爽

東魏義橋石像碑馮元爽

爽 唐張脩碑

唐道因法師碑

爽 唐北岳府君碑

奕 唐裴君墓志

〔廣〕

廣 北魏齊郡王祐造像記廣渟爲功案廣爲廣

〔享〕

亨同通作饗

国立国会図書館　タイトル『聚學軒叢書』　請求記号 082.1-Sy996　ガラス使用

亨 漢西嶽華山廟碑輒過亨祭
漢劉熊碑子孫亨之案易大有公用亨于天子損卦二簋可用亨困卦九二利用亨禮釋文皆音許兩反作享享亨本一字故得通用

亨 漢新莽銅量銘亨傳億季案亨即亨

享 漢祝睦碑當享繁祿

亨 唐華嶽精享昭應碑既亨冢位

饗 漢石經尚書無逸篇高宗饗國百年隸釋云孔作享
唐石經禮記問喪祭之宗廟以鬼饗之金石文字記云饗作享

饗

嚮 魏大饗記殘碑文王大嚮之隸續云書饗作嚮或是假借案漢書宣帝紀上帝嘉嚮師古曰嚮讀曰饗

響 唐兗公頌人響一瓢之樂案響即饗

丈

支 漢陳君閣道碑二百餘支案即丈字說文本作支从又持十隸變支爲支故別作丈以別之

杖 唐蓋文達碑崇函杖於泮水案杖即丈

仗

扙 唐紀功頌運五材而扙順案扙順之扙即仗字通用杖而又書作扙也
唐顏書默菴記

幌

櫎 五代蜀停空鏡銘綺窗繡櫎按幌作櫎

晃

晄 漢景北海碑陰孫晄字威光隸續云晄即晃字案玉篇晄同晃

莽

国立国会図書館 タイトル『聚學軒叢書』 請求記号 082.1-Sy996 ガラス使用

𡘋 漢袁良碑至王𡘋而𢇍案說文莽从犬从茻茻从四屮此變下艸爲六卽隸省也

羑 漢唐公房碑以爲王羑居攝二年隸釋云羑卽莽字案碑變下艸爲大致婁氏字原誤釋爲美字 漢靈臺碑陰主吏仲羑字叔武

襁

繦 漢曹全碑百姓繦負案說文繦捔纇也襁負兒衣也碑蓋以繦爲襁 漢平都相蔣君碑繦負歸□

繦 東魏敬史君碑繦負雲歸案繦卽襁

蔣

簥 南唐本業寺記西連簥嶠按簥卽蔣

攘

穰 漢李翊碑盖部擭穰隸釋云以穰爲攘

網

網 東魏石像記

網 唐兗公頌

罔 唐豳州昭仁寺碑解罔深湯帝之慈案罔卽網

蕩

盪 漢蔡湛頌盪盪有功隸釋云以盪爲蕩案爾雅釋訓盪盪邢昺疏云盪蕩音義同易繫辭八卦相盪釋文云盪衆家作蕩漢書郊祀志盪盪如繫風捕景盪亦作蕩

壤

壤 唐北岳府君碑

往

徃 漢華山亭碑躬親自徃案徃从㞢从土與說文合

国立国会図書館 タイトル『聚學軒叢書』 請求記号 082.1-Sy996 ガラス使用

徃 漢張平子碑數徃如來之驗案卽徃字變㞢爲㞢

徃 漢唐公房碑休謁徃徠 漢袁良碑徃者王尊發縱于平陽 漢祝睦碑所以旌徃示來案此變㞢爲圭卽徃字也

徃 漢度尚碑徃撫于荆案此變㞢爲坐與生字篆書相似卽今俗徃字所本也

住 北魏孝文弔比干墓文住者子弗及兮案住卽徃

罔

漢三公山碑垂思罔極案說文罔庖犧所結繩以漁或作罔罔變隸作罔網罟之罔卽借爲罔無之罔今俗罔專訓無以網爲網罟字

网 漢蔡湛頌网禋不通案卽网字變双爲双

网 漢曹全碑續遇禁囚案廣韻网俗作囚

网 魏受禪表囚不沾渥

又 晉任城太守孫夫人碑口口又極案又卽罔

冈

北魏楊大眼造像記凡及衆形冈不備列

隋杜乾緒等造像銘形居俗冈

唐郭思訓墓志

冏

漢張壽碑梁丞段冏荒饑案五經文字网石經作冏

漢袁良碑居冏室廬

囧

漢楊震碑永世冏極

北魏刁遵墓志

慷

忼同

忼

漢度尚碑忼慨壯厲案廣韻忼同慷

漢費鳳別碑絕翰永忼慨

漢孫叔敖碑卽忼慨商歌

慨

漢孫根碑節捺沆慨

響 唐靳英希墓志銘時流響風案響卽嚮
唐石經周易其受命也如響顧亭林云響與嚮通
案說文有響字無嚮字石經作響是也

影 二十三梗

景 漢校官碑聆聲景附案景卽影字顏氏家訓云尚
書周禮莊列影字當爲光景之景凡陰景者因光
而生故卽謂爲景葛洪字苑旁始加彡世輒改周
禮尚書景作影以从洪非也徐鉉說文新修字義
云影者光景之類也今通用景非毛髮藻飾之事
不當从彡
漢唐公房碑轉景卽至
漢侯成碑惟想邢景
漢老子銘舍景匿形

景 唐孟法師碑

井 隋龍藏寺碑邢陘縣錢竹汀先生云廣韻邢字下
注邢邢地名卽井陘也

邢

嶺 漢元初三公山碑迴在領西案領卽嶺

頃 唐化度寺塔銘德敷鷲領 唐唐頃銘案此卽嶺字異文

境 漢北海相景君銘輕黠踰竟案經史境本作竟竟盡之竟卽用爲疆竟之竟後人乃別加土以爲疆境字不可改正

竟 漢曹全碑世宗廓土斥竟 漢張納功德敘四竟家謠 漢曹騰碑陰臨君竟內

屏 漢平都相蔣君碑遵五迸四字原云禮記大學云迸諸四夷釋迸爲屏後漢傳有遵五迸四之文今此碑亦然

迸

永

求 唐九成宮醴泉銘

騁 唐張琮碑騁其豕突案騁卽騁

頩 漢魯相韓勅造禮器碑 頩川長社案說文頩水之頩从水禾頩之頩从禾漢碑皆以頩爲頩

頩 漢韓勅碑陰故頩陽令 漢孔彪碑頩川君之元子也

頩 漢靈臺碑頩川 唐虞書破邪論

頩 漢堯廟碑頩川

頩 唐興福寺半截碑頩川作此

頩 北魏鄭羲碑才冠秘頩案頩爲頩

国立国会図書館　タイトル『聚學軒叢書』　請求記号 082.1-Sy996　ガラス使用

頑 北魏司馬元興墓誌銘君夙稟明頑案頑作頑

頴 北齊邑義主一百人等造靈塔記頴越於雀離案頴作頴

頩 唐王居士磚塔銘英宗頩遇

頃 唐王璲石浮屠銘黃陂萬項案項卽頃

整 漢繁陽令楊君碑閑整宮衛隸辨云說文整从敕敕从束碑變从来漢逢盛碑整齊珪角

整 魏呂君碑曰整軍容案五經文字云敕古勑字今相承皆作勑唯整字从此勑而此碑整字已變敕从勑矣

整 漢張納功德敘爰整干戈

勑 北魏刁遵墓誌小子勑等案勑爲整此碑整字兩見各體

勑 東魏敬史君碑陰

勑 唐濟度寺比丘尼墓志

整 唐大德演公塔銘

整 北魏刁遵墓志

整 唐宋廣平碑

勑 東魏敬使君碑

慤 唐虞書廟堂碑

慤 唐吳通微楚金禪師碑

靜 漢繁陽令楊君碑處靖衡門案靜古通靖書康誥今惟民不靜古文尚書作靖

国立国会図書館　タイトル『聚學軒叢書』　請求記号 082.1-Sy996　ガラス使用

〔幸〕

夲 漢周公禮殿記人懷僥夲案說文𡗗吉而免凶也从屰从天夲讀若籥所以驚人也从大从屰碑葢譌夲爲𡗗今俗作幸

夲 漢韓仁銘𠀤夲挋命喪身案夲卽幸字夲讀若達小羊也从羊从大與𡗗異隸體譌變如此

漢復民租碑莫不夲甚

漢曹全碑不夲早世

幸 漢吳仲山碑元少不幸

〔猛〕

猛 唐陸展書陀羅尼經石幢猛獸作猛狩

〔廮〕

癭 漢孔宙碑陰鉅鹿癭陶案漢書地理志作廮陶其字从广碑葢以癭爲癭也

〔丙〕

页 東魏王方略造須彌塔記歲次页辰案页卽丙

〔秉〕

秉 漢造橋碑傷民隶集案說文秉字从禾碑變從水非是

秉 北魏刁遵墓志秉祇肅命

唐柳公綽書諸葛丞相祠堂碑

稟 北魏司馬元興墓志銘君夙稟明頍案以稟爲秉

〔靖〕

竫 漢帝堯碑痾者竫恭祈福卽獲祚案碑以竫恭爲靖共詩小雅靖共爾位好是正直神之聽之介爾景福葢卽引此說文竫亭安也與靖異

〔昞〕

昺 廣韻

魏上尊號碑高梁亭侯臣昺案卽昞字廣韻昞亮也亦作昺

国立国会図書館　タイトル『聚學軒叢書』　請求記号 082.1-Sy996　ガラス使用

二十四迥

迥 迥

漢張納功德敘道迥且艱案說文迥从辵从冋冋與坰同碑譌从向

漢魯峻碑陰許踰伯迥

炯 炯

唐李邕法華寺碑炯誡作此

挺 梃

漢開母廟石闕銘靈支梃生案梃即挺字

梃 挺

唐幽州昭仁寺碑白挺奮陳吳之兵案梃作挺

町

国立国会図書館　タイトル『聚學軒叢書』　請求記号 082.1-Sy996　ガラス使用

町 徐氏紀産碑田一町案町即町字隸釋以爲畝字非也他碑从丁之字或變作丂廣韻云町田堰碑云田一町猶言田一堰也

竝 漢夏承碑並時繁祉案廣韻並同竝

並 漢曹全碑同時並動

鼎 漢孫根碑乃就匡鼎隸釋云鼎即鼎字

鼎 漢北海相景君銘宜叅鼎輈

漢三公山碑陳其鼎俎

鼏 北魏鄭羲碑雖位未槐鼏

鼎 東魏義橋石像碑屬皇朝遷鼎

鼎 唐孟法師碑

鼎 唐郭思訓墓志

頂 北魏鄭道昭大基山詩刻西嶺白雲堂案頂作嶺

嶺 北魏大基山銘誥及四面巖嶺上

肯 漢石經魯詩殘碑莫我肎顧案即肯字說文本作肎

肎 漢禹廟殘碑不肎聽行

肎 漢西嶽華山亭碑高神肎宴隸釋云肎即肯字案韻會肎或作肎

漢綏民校尉熊君碑不肎應就

肎 唐九成宮醴泉銘

拯 漢孔彪碑拼馬蠶害隸釋云拼即拯字金石文字記云碑云拼馬者易明夷六二渙初六皆曰用拯馬壯拯字子夏傳說文字林並作拼上舉也漢時所傳如此而今作拯者唐開成以後所定也又按

方言出休爲拚周禮職幣注振猶拚也大司徒注振窮拚救天民之窮者也新唐書楊於陵傳拚救貧民用此字

撚 隋龍藏寺碑

揉 唐玄秘塔碑 唐道因法師碑

有 **又** 唐碧落碑元儀又煒案有作又見鍾鼎文

酒 **酒** 漢米巫祭酒張普題字祭酒張普

首 **酋** 北齊劉碑造像銘慕募鄉耆首領案首作酋

首 **酋** 隋石裏村造橋碑酋尾相續案酋即首

厚 **後** 漢鏡銘傳告厚世即後世古多通用禮防記以厚別也注厚猶遠也又釋名厚後也有終厚也故青徐人言厚如後也莊子列禦寇注靜而性乃厚其身耳釋文厚本作後是其證也

国立国会図書館　タイトル『聚學軒叢書』　請求記号 082.1-Sy996　ガラス使用

後 梁瘞鶴銘

俊 北齊武平元年造像記

〔友〕

友 唐元祕塔碑
唐兗公頌

〔斗〕

升 漢白石神君碑粟升五錢案升卽斗字說文作㪷金石文字記云升音陞升音㪷昔人以其文易混故改升爲斗俗作斗
漢石門頌上順升極隸釋云升卽斗字
北齊郭巨碑
唐贈泰師孔宣公碑秎升所載

升 漢祝睦後碑功馨升揚隸釋云升卽斗字
唐百門陂碑或以熨升標奇錢竹汀先生云熨升卽熨斗漢隸斗作升行書蟬聯而上與升幾無別矣

〔狗〕

狗 唐干祿字書俗

〔久〕

㪷 漢楊著碑陰勃海高文㪷案集韻㪷長也通作久

久 漢靈臺碑貫長歷久案干祿字書云久俗作久

九 唐贈泰師孔宣公碑九無徵發案久作九

〔厚〕

厚 漢婁壽碑高位厚祿案說文厚从反亯隸變亯爲享厚作厚者蓋不反亯也

厚 漢袁良碑字厚卿案說文厚古文作垕碑作厚者變土从早合厚垕爲一字也
漢殽阬碑陰王遠厚興

厚 漢度尙碑惠叺厚下

厚 漢孔宙碑陰棄演字仲厚
漢唐公房碑德厚者廟尊

国立国会図書館 タイトル『聚學軒叢書』 請求記号 082.1-Sy996 ガラス使用

漢周憬功勳銘天姿薦厚

厚 漢韓勑兩側題名董元厚
漢史晨奏銘臣蒙厚恩

痔 漢陳君閣道碑郵亭掾尹痔

厚 唐元祕塔碑

叟

傁 漢無極山碑口問耆傁隸釋云傁即叟字案說文叜或从人作傁叟即叜之變也經典作傁左傳宣十二年趙傁在後杜預注傁老稱也五經文字云傁與叟同

走

㚔 漢度尚碑㚔馬叭糞案即走字說文㚔从天从止碑變从犬

否

不 漢石經尚書無逸篇既延不則侮厥隸釋云孔作否

醜

媿 漢武梁祠堂畫象無鹽媿女隸釋云以媿爲醜案集韻醜古作媿漢書文帝紀朕甚自媿師古曰媿古愧字蓋一字而有二義今知媿之爲愧不知又爲醜也

受

夊 漢唐扶頌光夊茅土又夊天之祐又夊士襲爵隸釋云夊即受字

牖

牖 唐虞書破邪論

牖 唐贈泰師孔宣公碑松春月牖案牖作牖

阜

㠯 漢周憬功勳銘丘㠯錯連案㠯即阜字說文本作𨸏碑變从省

㠯 漢魯峻碑陰河間㠯成

旱 漢張納功德敘姃公曲旱案碑變𠂤作旱經典皆承用之

昇 漢無極山碑能昇財用

堨 隋智永千文

𡎺 東魏李仲璇修孔子廟碑軔車曲堨案堨卽阜

𡎺 唐大德寺造像碑右則𡎺𡎺岂隆案阜爲𡎺

〔九〕

玖 唐岱岳觀碑玖匝甲申朔案九作玖

〔后〕

𠂤 唐僧定九年造像記案𠂤卽后

〔咎〕

咎 漢靈臺碑招祥塞咎案說文咎从人碑變从卜今俗因之

漢綏民校尉熊君碑吉而無咎

咎 唐張嘉貞書恆山碑

唐御史臺精舍碑

〔帚〕

箒 唐濟瀆廟北海壇祭器碑刷箒案帚字加竹見廣韻

〔畝〕

畮 漢劉修碑身服田畮案說文畝本作畮重文作畝

周禮大司徒不易之地家百畮釋文云畮與畝同

漢書食貨志故必建步立畮師古曰畮古畝字

畝 漢丁魴碑溉灌田畝案說文畝从田十久碑省从一从人

唐蘇靈芝書田公德政碑

敀 漢孔宙碑南敀孔饁案碑復變久從文

漢費鳳碑敀直一金字原誤釋作敏

畝 隋智永千文

畝 唐干祿字書

国立国会図書館　タイトル『聚學軒叢書』　請求記号 082.1-Sy996　ガラス使用

〔舅〕

〔⿰日男〕 漢韓勑碑顏氏聖⿰日男案舅字說文本作⿰日男 漢戚伯著碑□□王⿰日男

〔⿰日男〕 北魏司馬景和妻墓志

〔舅〕 唐竇憲碑

〔紐〕

〔⿰糸丑〕 漢唐扶頌戔⿰糸丑士進案⿰糸丑即紐字說文從丑他碑丑或作⿱丑土故紐亦作⿰糸丑

〔藕〕

〔⿱艹萬〕 漢孔耽神祠碑躬⿱艹萬菱藕案說文⿱艹萬芙蕖根从艸水禺聲玉篇云⿱艹萬同藕

〔朽〕

〔⿰夕丂〕 漢淯于長夏承碑垂後不⿰夕丂案說文⿰夕丂或从木作朽

〔朽〕 唐馮善廓造浮圖銘須垂不朽案朽即朽 唐乾德五年龍興寺銅鍾記

吳越天竺寺經幢嫌其易朽

〔臼〕

〔旧〕 唐干祿字書臼俗

〔韭〕

〔韮〕 唐干祿字書案韭作韮乃俗字

〔剖〕

〔⿱艹剖〕 漢李翕西狹頌是㠯三⿱艹剖苻守隸釋云以⿱艹剖爲剖

〔牡〕

〔牧〕 唐石經毛詩駉駉牧馬顧亭林云牡皆誤作牧案李善注文選李陵與蘇武書引駉駉牧馬詩序云牧于坰野毛傳云牧之坰野則駉駉然正義云駉駉然腹幹肥張者所牧養之良馬也經文作牧爲是

缶

缶 唐干祿字書

扣 亦作叩

叩 漢孔龢碑叩頭案廣韻叩頭之叩其字从卩从卩者藍田鄉名也碑蓋通用

漢校官碑壄霖叩匈之結案廣韻扣擊也亦作叩

莠

秀 漢三公山碑□□稂秀隸釋云以秀爲莠

丑

彐 漢楊統碑三月癸彐案彐卽丑字

漢嚴發殘碑□月戊申朔五日癸彐

漢种氏石虎刻字四月五日己彐

苟

苟 後唐澤州乾明寺經幢按苟卽苟

糾

玔 漢謁者景君墓表彈□玔枉隸釋云以玔爲糾案類篇玔玉器字原誤釋作玖

糺 唐皇甫誕碑彈違糺慝案糺卽糾字

糺 唐周孝侯碑凡所糺刻按糺卽糾字

簍

蔞 漢祝睦碑遺令素櫬菨蔞以席案此以菨蔞爲翣簍也禮記檀弓設翣簍注翣簍以飾其棺釋文云簍音柳集韻云簍喪車飾也或作輣

壽

壽 漢韓勑碑惟永壽二年案說文作𧶠五經文字云壽經典相承隸省

抖 廣韻四十五厚

斗 唐福田寺三門記斗藪塵機按斗即抖

二十六寢

〔寢〕

寑 漢史晨祠孔廟奏銘寑息耿耿隸釋云寑即寢字案說文作寑碑省

漢尹宙碑遭離寑疾

東魏敬史君碑夜分不寑

唐梁師亮墓志

寗 漢朱龜碑寗而作頌案寗即寢之省

⿱艹寑 漢張表碑⿱艹寑疾而終案說文作寢病臥也碑省宀

寑 唐張嘉貞書恆山碑

寑 唐茹守福碑寑牀作此

寑 唐干祿字書俗

〔飲〕

次 漢鏡銘渴次玉泉飢食棗案次即飲說文歠古文作汆从今水此合古文小篆二體爲之取其省便耳

枕 杭

東魏太公呂望表不杭康衢案枕爲杭

廩

漢州輔碑陰故廩犧令案說文亩或作廩下从禾碑變从米

北魏刁遵墓志

北魏孝文弔比干文

審

漢史晨奏銘道審可行案說文審中从采古文采作米與粟米之米相類碑蓋从古文也

甚

漢嚴發殘碑西遲衡門甚口口案說文甚从甘从匹碑變甘从匹从古箕字亦作甘其字从之與甘異

魏上尊號奏於邑盖甚案碑變匹从正與說文異

稟

漢堯廟碑稟性乾元案說文稟从亩从禾賜穀也廣韻云又與也增韻云受也

漢樊安碑稟性有直案此變禾从米

漢督郵班碑稟中和之正氣

漢孫叔敖碑堊枯稟乏

北魏刁遵墓志

漢校官碑君稟資南裡之口案碑變禾从示今俗因之

北魏孝文弔比干墓文伊稟常懷生兮

北魏楊大眼造像記稟英奇於弱年

東魏比邱洪寶造像銘口稟淨境

北齊馮翊王平等寺碑廣稟精瑤室

国立国会図書館　タイトル『聚學軒叢書』　請求記号 082.1-Sy996　ガラス使用

稟 唐贈泰師孔宣公碑稟粹登摳

稟 東魏高湛墓誌銘君稟慶緒於綿基

稟 東魏司馬昇墓誌銘稟掾鯁直

稟 北魏崔敬邕墓誌銘特稟清貞

稟 北魏鄭羲碑公稟三靈之淑氣

稟 唐孟法師碑

稟 唐香積寺淨業法師塔銘

廩 北魏司馬景和妻墓誌銘廩懷叡之奇風案稟作廩

〔沈〕

沈 漢張納碑陰宕渠沈彌案沈即沈字變冘爲冘

沈 漢交阯都尉沈君神道沈亦作沈

沈 唐馮善廓造浮圖銘夫人沈氏案沈即沈錢竹汀先生云今俗浮沈字多作沈欲與沈姓之沈示區別蓋失之矣

〔懍〕

懍 唐李文墓志

〔痒〕

瘮 漢夏堪碑卒遘瘮案廣韻瘮同痒寒病也

二十七感

〔感〕

臧 漢唐扶頌臧赤龍生堯案說文感从咸碑變加ㄥ

慼 東魏石像記

咸 唐石經春秋左傳心是以咸咸實生疾顧亭林云感誤咸案易咸彖詞咸感也此傳上文宛則不咸釋文云本或作感咸古文感是上既云宛則不咸故下云心是以咸從咸非誤

〔覽〕

覔 北魏楊大眼造像記覔先皇之明蹤案覔爲覽東魏李仲璇修孔子廟碑周遊眺覔

覽 唐兗公頌

欖 北齊宋買造像碑彊欖愽聞案欖卽覽

攬 唐懷仁聖教序案攬卽覽

〔擥〕攬同

攬 漢綏民校尉熊君碑攬瑛雄之迹兮案廣韻攬同擥

擸 漢衡方碑擸英接秀按擸即攬漢書五行志是以擸仲舒師古曰擸字與擥同

〔澹〕又作淡

澹 漢祝睦碑在約淵澹按說文澹从詹詹从言碑變作吾

澹 漢唐扶頌澹而不盈案碑變言爲吾今俗因之

澹 唐兗公頌

〔噉〕

敢 東魏敬史君碑敢飯之嗂不息案敢即噉

〔坎〕

欿 漢石經魯詩魏風欿欿伐輪兮隸釋云毛作坎

〔慘〕

憯 漢周憬功勳銘憯寒慄兮不皇計案詩大雅胡憯莫懲釋文云憯亦作慘

懆 唐梁師亮墓誌銘案懆即慘

〔敢〕

歆 漢樊敏碑歆若此者

㱿 漢修華嶽廟㱿用玄牡

敔 唐碧落碑敔忘刊紀案古文敔作敢

〔槧〕

槧 漢劉寬碑陰蕩陰杜槧案即槧字說文从木从斬碑變从漸

〔昝〕

替 漢北海相景君碑陰替麟字敬石案說文替从日兟聲徐鉉曰今俗有昝字蓋替之譌廣韻云昝姓

也

〔轗〕

轗 漢孔耽神祠碑遭元二轗軻案卽轗字轗从感碑省从咸

〔壈〕

廣韻

廩 北魏弔比干文坎壈作此

二十八炎 御名敬避

〔斂〕

斂 漢史晨後碑恐縣吏斂民案說文斂从文碑變从殳

撿 漢任伯嗣碑姦軌撿手隸續云以撿爲斂

〔險〕

儉 漢張表碑動乎險中隸釋云動乎儉中與今之易不同案易屯卦作險中荀子俗儉而百姓不一楊倞注云儉當作險儉與險古或通用

嶮 東魏中岳嵩陽寺碑無能陟其嶮峭案嶮爲險

〔儉〕

澰 漢金廣延母徐氏紀產碑承清澰之後隸釋云以澰爲儉案玉篇澰同瀲

〔檢〕

国立国会図書館 タイトル『聚學軒叢書』 請求記号 082.1-Sy996 ガラス使用

檢　唐西平郡王李晟碑

臉　五代停空鏡銘對瞼傳紅按瞼即臉

染　唐竇憲碑

掩　漢鏡銘怨陰權之弇明案弇即掩

掩　隋太常府君墓志

揜　唐明徵君碑

[illegible]　即冉

冉　漢鄭固碑褱冉季之政事案說文[illegible]碑變作冉今俗因之

冉　唐御史臺精舍碑陰

陝　漢張遷碑邵伯分陝案說文陝縣之陝从夾夾从二入陝隘之陝从夾夾从二人碑書夾爲夾夾即夾字陝與陝相混無別

陝　漢華山亭碑陝許禮文化案陝即陝字省

郟　漢唐扶頌分郟之治隸釋云反陝爲郟此用字之異者案公羊傳自陝而東者周公主之自陝而西者召公主之何注陝者蓋今弘農陝縣是也釋文云陝一云當作郟古洽反王城郟鄏據此碑則亦以郟爲陝可與釋文相證矣

奄　漢武斑碑晻忽徂逝字原云晻日無光也此蓋借用作奄

晻　漢平輿令薛君碑晻曶薨殂　漢冀州從事郭君碑晻曶□□

国立国会図書館　タイトル『聚學軒叢書』　請求記号 082.1-Sy996　ガラス使用

掩

漢郭仲奇碑掩忽徂亡隸釋云以掩爲奄

漢嚴訢碑何億掩忽摧臧

唐石經禮記其器閎以掩顧亭林云奄誤掩案白虎通引公羊傳亡國之社奄其上今作掩漢書叙傳掩有東土並作奄是掩奄古通用

淹

漢夏承碑已淹疾卒官隸釋云以淹爲奄

庵

漢衡方碑庵離窮疾隸釋云以庵爲奄

漸

濺

漢樊毅復華下民租田口算碑濺潤宿麥隸釋云以濺爲漸

忝

漢張壽碑不忝厥緒隸釋云忝即忝字

儼

儻

北魏弔比干文

侻

唐朗空大師塔銘侻禪師等案侻即儼

国立国会図書館　タイトル『聚學軒叢書』　請求記号 082.1-Sy996　ガラス使用

二十九豏

〔範〕通作笵

範 漢張子平碑自洴範纛倫案玉篇範與笵同其字从竹碑變从艸

漢綏民校尉熊君碑曾祖父範

蓻 東魏石像記

軏 唐大盧舍卯像龕記

氾 漢鏡銘耒言之紀氾鏡始案氾即笵

范 漢楊著碑喪茲師范隸釋云以范爲範案書洪範古文尚書作鴻范禮記禮運范金合土少儀祭左右軌范乃飲荀子形范正金錫美太玄經國家之矩范也範皆作范

漢劉衡碑師訓之范

漢司空殘碑納我鎔范案范與笵說文不同笵法之笵字當从竹从艸者艸也姓也古葢通用

梡 漢逢盛碑制中囥梡字原云借梡爲笵案類篇舵或作梡博雅云舵謂之舷

犯

犯 漢賜馮煥詔連犯鄣塞隸釋云犯卽犯字

范

范 漢繁陽令楊君碑陰處士范譚案說文范从汋汋从弓弓讀若頷碑變从已他碑或从巴皆偏旁卩字也相混無別

范 漢張納碑陰安漢范謀

闞

虢 漢費鳳別碑鴆若飛鷹鵕虢若夫虓虎隸釋云蓋用鴆彼飛隼闞如虓虎其字有不同若非假借則是傳授异也按字書無虢字蓋與廞同楊子太元經虎虓振廞亦與崟同劉安招隱士狀貌崟崟兮峨峨集韻嶔嶔山險也嵌亦作廞廞嵌虢闞並聲相近皆可通用茲從隸釋仍入闞字下俟攷之

摲 廣韻

摲 唐郭敬之家廟碑其餘揮城摲邑案摲卽摲字

国立国会図書館 タイトル『聚學軒叢書』 請求記号 082.1-Sy996 ガラス使用

国立国会図書館　タイトル『聚學軒叢書』　請求記号 082.1-Sy996　ガラス使用

CL.
No 34742

国立国会図書館　タイトル『聚學軒叢書』 請求記号 082.1-Sy996　ガラス使用

国立国会図書館　タイトル『聚學軒叢書』 請求記号 082.1-Sy996
ガラス使用