国立国会図書館

収書通報

第61号

Current Acquisitions

No. 61

国立国会図書館

National Diet Library

Tokyo, Japan

凡　例

1. 本目録は本館に受入れられた図書で整理を了したものを逐次収録する。
但し本号には概ね昭和27年3月中に整理をした和漢書を収録してある。
2. 記載は日本十進分類法（N.D.C.）新訂6版により分類してある。
同一分類内の排列は、本文分類見出の中を標目のＡＢＣ順にしてある。
3. 目次に代わるものとして、N.D.C. の主綱表を掲げてある。
本文の見出しもこれによる。
4. 各図書の標目の右端に附せられた数字はその図書の請求番号である。
なお特殊の法律、法規は 328 諸法のもとに分類してあるが、その分については、それぞれの主題のもとに収められる場合の分類番号をも附記した。請求番号の下に（　）内に記載してあるのがそれである。

和　漢　書　分　類　表

000	**総　記**
010	図書館
020	図書．書誌学
030	百科辞書．索引
040	論文集，講演集．雑書
050	逐次刊行書，雑誌
060	学会．博物館
070	新聞．新聞学
080	叢書．全集
090	
100	**哲　学**
100	哲学総記
110	哲学各論
120	東洋哲学
130	西洋哲学
140	心理学
150	倫理学
160	宗　教
170	神　道
180	仏　教
190	キリスト教
200	**歴　史**
200	歴史総記
210	日　本
220	アジア
230	ヨーロッパ
240	アフリカ
250	北アメリカ
260	南アメリカ
270	オセアニア
280	伝　記
290	地誌．紀行
300	**社会科学**
300	社会科学総記
310	政　治
320	法　律
330	経済．経営
340	財　政
350	統　計
360	社　会
370	教　育
380	民俗．風俗習慣
390	国防．軍事
400	**自然科学**
400	自然科学総記
410	数　学
420	物理学
430	化　学
440	天文学
450	地質学．地理学
460	生物学．人類学
470	植物学
480	動物学
490	医学．薬学
500	**工学．工業**
500	工学．技術．工業
510	土木工学
520	建築学
530	機械工学
540	電気工学
550	海事工学．造兵学
560	採鉱冶金学
570	化学工業
580	繊維，その他の工業
590	家　事
600	**産　業**
600	産業総記
610	農　業
620	園芸．造園
630	蚕糸業
640	畜産．獣医学
650	林　業
660	水産業
670	商　業
680	交　通
690	通　信
700	**芸　術**
700	芸術，美術総記
710	彫　刻
720	絵画．書道
730	版　画
740	写真．印刷
750	工芸美術
760	音楽．舞踊
770	演劇．映画
780	運動競技
790	遊芸．娯楽
800	**語　学**
800	語学総記
810	日本語
820	中国語．東洋語
830	英　語
840	ドイツ語
850	フランス語
860	スペイン語
870	イタリア語
880	ロシア語
890	その他諸国語
900	**文　学**
900	文学総記
910	日本文学
920	中国文学．東洋文学
930	英米文学
940	ドイツ文学
950	フランス文学
960	スペイン文学
970	イタリア文学
980	ロシア文学
990	その他諸国文学

000 総　　記

020 図書．書誌学

正岡子規　029.9-M 214 d
獺祭書屋藏書目錄　正岡子規編
手稿本　明治
67丁　25cm　和
(獺祭書屋図書の藏印あり)

日本圖書館協會　028-N 689 s2
選定図書總目錄　1951年度　日本図書館協会編
東京　日本図書館協会　昭和27 (1952)
220p　22cm
(附 推せん図書総目録)

新村　出　020.11-Si 473 t
典籍叢談
東京　岡書院　大正14 (1925)
499p　図版25枚　20cm

社會思想研究會　028-Sy 922 n
何を讀むべきか　—現代教養文獻解題—　社会思想研究会編
東京　社会思想研究会出版部　昭和27 (1952)
218p　16cm　(現代教養文庫 第29)

東京大學附屬圖書館　029.7-To 456 t
東京大学洋書目錄　大正12年-昭和10年　第5編 第1部
東京大学附屬図書館編
東京　東京大学附属図書館　昭和25 (1950)
207p　31cm
内 容
第5編　法律及政治
第1部　法律(英語)

030 百科辞書．索引

私たちの　031-W 52 o
生活百科事典　第3
生活百科刊行会編
東京　生活百科刊行会　昭和27 (1952)
160p　図版　26cm
内 容
第3　服装

040 論文集，講演集．雑書

群馬大學　041-G 95 g
群馬大學紀要　人文科學第1巻　群馬大學編
前橋　群馬大学　昭和26 (1951)
157p　図版8枚　26cm
内 容
第1巻
八幡神の形成　相葉伸著，歴史的世界に於ける政治と教育交渉　喜多川忠一著，ペスタロッチの犯罪に対する倫理観と矯正教育　中島義行著，河獄英靈集攷　中沢希男著，防人郡郷試考—特に両毛地方関係者について—　尾関栄一郎著，英国王の憲法上の大権と一身上の特権　金子利一著，民法法人の公益性と非営利性　林壽二著，浅間火山北斜面の耕地の限界　村木定雄著，群馬県粕川村壇塚古墳調査報告　尾崎喜左雄著

岩手大學學藝學部學會　041-I 967 i
岩手大學學藝學部研究年報　第2巻　岩手大學學藝學部學會編
盛岡　岩手大学学芸学部学会　昭和26 (1951)
250p　26cm
内 容
第2巻
〔第1部〕
第1　自然的ヒウマニズムの宗教批判　河村巖著，第2　性を中心として観たる命の性格　天野鎮雄著，第3「古典的と浪漫的」の不整合について　渡辺次雄著，第4　柵戸考　板橋源著，第5　藤原兼實—転換期に於ける一貴族—　草間俊一著，第6　明季天主教伝導と三教観　上田仲雄著，第7　仙台藩松川村鈴木家の名子制度　森嘉兵衛著，第8　一茶家系考　尾沢喜雄著，第9　放言と国語教育　見坊豪紀著，第10　戰争放棄と再軍備　関文香著，第11　岩手縣に於ける地的胴体部の地誌学的研究　横田幸八著，第12　南部酒造出稼の質的吟味論(其の三)—農家家族構成員よりみた杜氏労仂—　川本忠平著
〔第2部〕
第1　アンビグ類とノルム剰余について　黒沢誠著，第2　魔方陣の整数論的研究(其の二)石川栄助著，第3　明い分光写真器の試作　彦坂忠義，高橋伊三郎共著，第4　電離層生成機構と上空温度　彦坂忠義，小玉次郎共著，第5　成打撃楽器の音の週期解析(其の二)　平賀良藏著，第6　小笠原諸島に於ける昆虫相の再検討—未記録種若干を含む—　門前弘多著，第7　水稲幼苗根の再生　大泉德著，第8　本邦産「シロチョウ科」の雄交尾器の比較観察　岡野磨蹉郎著，第9　十二の三和音について　鷹觜洋一著，第10　岩手縣に於ける農村の栄養学的研究　鷹觜テル著

正岡子規　049.1-M 214 b
辯論雜誌　第6号　正岡子規編
編者手写　明治12 (1879)
8丁　21cm　和
(巻頭には弁論雜誌とあり)

正岡子規　049.1-M 214 m
松山雜誌　第3号　正岡子規編
編者手写　明治
10丁　21cm　和
(竹水社印の藏印あり)

正岡子規　049.1-M 214 o
櫻亭雜誌　第4号　正岡子規編
編者手写　明治12 (1879)
8丁　21cm　和
(獺祭書屋図書の藏印あり)

澁澤秀雄　049.1-Si 274 s
随筆集　さんぽみち
東京　宝文館　昭和27 (1952)
190p　19cm

山口晋平　049.1-Y 273 s
白い役人
東京　北書房　昭和27 (1952)
261p　19cm

吉田　茂　049.1-Y 828 o
大磯清談
東京　岡倉書房新社　昭和27 (1952)
155p　19cm

080 叢書．全集

Ilin, M.　088-cI 28 i
イリン選集　第8, 9　イリン著
東京　岩崎書店　昭和27 (1952)
2冊　図版　19cm
(第8 標題紙に村川隆とあるは訳者澁谷和雄の誤植)
内 容
第8　不思議の科学　澁谷和雄訳
第9　ルネッサンス　村川隆訳

堺　利彦　081.8-Sa 396 s
堺利彦全集　第1-6巻
東京　中央公論社　昭和8 (1933)
6冊　図版　20cm
内 容
第1巻
不知所往列伝(小説)，当世品定(小説)，蝶くらべ(小説)，望郷台(随筆)，万朝報時代入社の辞　他113篇，三十才記(日記)，枯川随筆　赤裳川　他10篇，言文一致　普通文
第2巻
家庭の新風味　第1冊　家庭の組織，第2冊　家庭の事務，第3冊　家庭の文学，第4冊　家庭の親愛，第5冊　家庭の和楽，第6冊　家庭の教育，附録　春風村舎の記　他3篇「家庭雜誌」より　我輩の根本思想　他36篇，百年後の新社会(エドワード・ベラミー作抄訳)，子孫繁昌の話(ゾラ作「多産」飜訳)
第3巻
平民日記　第1(週刊平民新聞所載)，第2(週刊直言所載)，第3(日刊平民新聞所載)
週刊「平民新聞」所載　発刊の序　他25篇，週刊「直言」所載　共産党宣言公判　他12篇，週刊「光」所載「国家社会主義梗概」を読む　他10篇，日刊「平民新聞」所載　社会主義とは何ぞや　他6篇，「大阪平民新聞」所載　ハーデー翁他5篇，「日本平民新聞所載」　社会新聞と小生等との関係　他8篇
労仂問題(ゾラ原作「労仂」抄訳)，理想郷(モリス作抄訳)，谷川の水(バーナード・ショウ作)
第4巻
白頭の恋(小説)，貝塚より，「売文集」より「近代思想」掲載　大杉と荒畑，大杉君と僕，胡麻塩頭
「へちまの花より」，ショウ劇梗概　武装と人，新聞切抜，監獄学校，ピグマリオン
ジエルミナール(ゾラ作)
第5巻
社会講談　鑄掛松，一休と自来也，大塩騒動，パリ・コンミユンの話「新社会」所載　小き旗上　他33篇，雜録　予の自伝　他12篇，野性の呼声(ロンドン作)
第6巻
堺利彦伝，日本社会主義運動史話，雜録　三本松　他14篇，日本社会主義運動に於ける無政府主義の役割，日本社会主義運動小史
堺利彦略歴及著作年譜

島田三郎　081.8-Si 333 s
島田三郎全集　第1-5巻
東京　島田三郎全集刊行会　大正13-14 (1924-25)
5冊　図版　20cm
内 容
第1巻　議会演説集　石川安次郎編　大正13
副議長の投票を辞す(第1議会)　他22篇
第2巻　社会教育論集　山室軍平編　大正13
第1篇　禁酒　酒禍の実験　他3篇，第2篇　貞潔　公娼の害を論ず　他5篇，第3篇　風教　民権及び信教自由に於ける基督教の影響　他17篇
第3巻　明治維新井伊大老伝　木下尚江校訂　大正13
第4巻　政教史論　木下尚江編　大正14
条約改正論，政治と宗教の関係，日本と露西亜，殖民新論
第5巻　議会と政党　木下尚江編　大正14
政党論　他28篇

100 哲　　学

100 哲学総記

高坂正顯　101-Ko 654 t
哲學入門
東京　要書房　昭和27 (1952)
169p　19cm　(要選書 第33)

110 哲学各論

Fadiman, Clifton.　113-cF 14 wS
私は信ずる　一欧米諸名家の人生観一　〔Clifton Fadiman編〕　社會思想研究會訳
東京　社会思想研究会出版部　昭和27 (1952)
250p　図版　19cm

黒田寛一　116.46-Ku 882 h
ヘーゲルとマルクス　技術論と史的唯物論・序説
東京　理論社　昭和27 (1952)
461p　19cm

仁戸田六三郎　116-N 679 r
論理學入門
東京　弘文堂　昭和27 (1952)
68p　15cm　(アテネ文庫 第197)

篠崎　武　116-Si 496 k
考えるための序説　一論理學入門一
京都　三和書房　昭和27 (1952)
166p　22cm

120 東洋哲学

東京大學文學部中國哲學研究室　122.02-To 456 t
中國思想史　東京大學中國哲學研究室編
東京　東京大学出版会　昭和27 (1952)
213p　22cm
(加藤常賢監修)

130 西洋哲学

淡野安太郎　135.02-D 28 h
フランスの哲學
東京　角川書店　昭和27 (1952)
201p　18cm　(角川新書 第22)

James, William.　133.95-pM
プラグマテイズム　ウイリアム・ジェイムズ著　桝田啓三郎訳
東京　創元社　昭和27 (1952)
269p　19cm

Kant, Immanuel.　134.2-nS
人間學　カント著　坂田徳男訳
東京　岩波書店　昭和27 (1952)
373p　15cm　(岩波文庫)

Löwith, Karl.　133.02-cL 91 hS
ヘーゲルからニーチェへ　十九世紀の思想における革命的決裂　マルクスとキェルケゴール　第1　K. レヴイツト著　柴田治三郎訳
東京　岩波書店　昭和27 (1952)
414p　19cm　(岩波現代叢書)

140 心　理　学

平武　辰　148.1-H 534 n
人相の知識
東京　千代田書院　昭和27 (1952)
294p　19cm

加藤大岳　148.6-Ka 612 e4
奥付傳書 易學通變
東京　紀元書房　昭和27 (1952)
351p　19cm

Menninger, Karl Augustus.　146-cM 54 oK
おのれに背くもの　下　カール・A. メニンジャー著　草野栄三良訳
東京　日本教文社　昭和27 (1952)
359p　図版　22cm
内容
第4部　焦点的自殺，第5部　臓器上の自殺，第6部　再建

Zweig, Stefan.　146-cF 88 ZfS
フロイド　シュテファン・ツヴァイク著　佐々木斐夫訳
東京　みすず書房　昭和27 (1952)
186p　19cm

150 倫　理　学

新兒童文化の會　159.5-Si 511 m
社會科ものがたり
みんなの　こうふく　一年生　新兒童文化の会編
東京　実業之日本社　昭和27 (1952)
144p　図版　22cm

新兒童文化の會　159.5-Si 511 m
社會科ものがたり
みんなの　こうふく　二年生　新兒童文化の会編
東京　実業之日本社　昭和27 (1952)
141p　図版　22cm

新兒童文化の會　159.5-Si 511 m
社會科ものがたり
みんなの　幸福　三年生　新兒童文化の会編
東京　実業之日本社　昭和27 (1952)
135p　図版　22cm

新兒童文化の會　159.5-Si 511 m
社会科ものがたり
みんなの　幸福　四年生　新兒童文化の会編
東京　実業之日本社　昭和27 (1952)
139p　図版　22cm

玉城　肇　159-Ta 643 w
わが幸福の探求　玉城肇等著
東京　教文堂　昭和27 (1952)
237p　19cm
内容
第1部　幸福を求めて　玉城肇著，第2部　愛と生活の創造　林田茂雄著，第3部　眞実の幸福　柳田謙十郎著

160 宗　　教

國立國會圖書館調査及び立法考査局　165.9-Ko 548 k
各國の宗教政策　第2冊　国立国会図書館調査立法考査局編
東京　国立国会図館調査立法考査局　昭和26(1951)
153p　図版　24cm　(国調立資料 B第100)
(謄写版)
内容
第2冊
第3部　近代民主主義国家の宗教政策

宇野圓空　161-U588 s
宗教學通論
東京　彰考書院　昭和27 (1952)
263p　19cm

180 佛　　教

新訳 仏教聖典　183-Si 511
京都　新訳仏教聖典刊行会　昭和27 (1952)
116p　16cm

花岡大學　184-H 174 t
月夜念佛
京都　永田文昌堂　昭和27 (1952)
107p　19cm

深浦正文　183-H 755 b
新稿 佛教文學物語　上巻
京都　永田文昌堂　昭和27 (1952)
367p　15cm

加藤佛眼　188.71-Ka 612 o
王本願論　一浄土仏教の基底一　序篇
京都　永田文昌堂　昭和27 (1952)
378p　22cm
内容
序篇　第1章 性海示現の本願一本願思想の二面一，第2章 超発六八の願心一四十八願の組織一，第3章　十八願観の三層一念仏思想史の中核一，第4章　願力得証の玄妙一現生不退の論理一

鈴木大拙　188.8-Su 815 s
鈴木大拙選集　第2巻
東京　春秋社　昭和27 (1952)
260p　図版　19cm
内容
第2巻　禪の思想

多田裕計　188.72-Si 498 T2s
民衆叢書の聖者
親　鸞
東京　偕成社　昭和27 (1952)
318p　図版　19cm　(偉人物語文庫)

天台宗寺門派御遠忌事務局　188.45-Te 146 o
園城寺之研究　天台宗寺門派御遠忌事務局編
大津　天台宗寺門派御遠忌事務局　昭和6 (1931)
718p　図版62枚　27cm
内 容
第1部
お骨大師に就いて　邦英王著，入唐史料より観たる智証大師　筑波藤麿著，智証大師の将来録に就いて　松本文三郎著，智証大師関係の文牘と其の書法　内藤虎次郎著，智証大師の入唐求法　附　智証大師将来の経論章疏に就いて　大屋徳城著，智証大師の精神生活　土田杏村著，美術史上より見たる智証大師の地位　田中一松著，弘法大師と智証大師　長谷宝秀著，天台宗史上に於ける智証大師　逸木盛照著，智証大師の灌頂に就いて　大森眞応著，円珍在銘の鉄製経筒　田辺孝次著，智証大師の灌頂と大乗戒　直林敬範著，智証大師及其の門流と修験道　宮城信雅著，智証大師を礼讃す　黒板勝美著
第2部
園城寺の国宝建築　天沼俊一著，平安朝に於ける新羅明神　宮地直一著，園城寺と源氏　中村直勝著，園城寺と足利尊氏　魚澄惣五郎著，園城寺の絵画　春山武松著，三井寺発見の古瓦に就いて　石田茂作著，三井の梵鐘　広瀬都巽著，園城寺の影像　源豊宗著，園城寺と鳥羽僧正　下店静市著，慈覚門徒と智証門徒の抗争について　福尾猛一郎著，慶長年間に於ける園城寺の再興　浅野長武著
第3部
三大不動明王像に於ける日本美術精神史　植田壽藏著，勧学院の研究　高橋俊乗著，円満院国宝浄土曼荼羅に就て　望月信成著，黄不動尊様の不動尊像に就いて　米山徳馬著，黄不動尊拝観の感想　浜田青陵著，秘佛結縁　小野賢一郎著
附録
天台宗延暦寺座主円珍伝　三善清行撰　津田慶純訳，園城寺を巡りて　岡田祐孝著

寺川幽響　184-Te 168 t
天地の聲
京都　永田文昌堂　昭和27 (1952)
148p　15cm

宇井伯壽　181.3-U 464 y
安慧護法唯識三十頌釋論
東京　岩波書店　昭和27 (1952)
413p　22cm

山口　益　181.1-Y 264 d
動佛と靜佛　—佛教に於ける実踐の体系—
東京　理想社　昭和27 (1952)
105p　19cm

190　キリスト教

比屋根安定　190-H 591 k
キリスト教讀本
藤澤　池田書店　昭和27 (1952)
282p　19cm　(今日の教養書選　第48)

Niebuhr, Hulda.　193-cN 66 sN
聖書物語　〔第2〕　フルダ・ニーバー著　中村妙子訳
東京　新教出版社　昭和27 (1952)
153p　21cm
内 容
〔第2〕 新約の巻

小澤三郎　190.21-O 988 b
幕末明治耶蘇教史研究
東京　亜細亜書房　昭和19 (1944)
484p　図版8枚　22cm

山室軍平　198.98-Y 383 yY
山室軍平選集　第3巻　山室軍平著　山室軍平選集刊行會編
東京　山室軍平選集刊行会　昭和27 (1952)
525p　図版　19cm
内 容
第3巻　說教集　下
基督教講話，天の父に帰れ，青年への警告，病床の慰安，神，罪，基督，日本精神と基督教，根本的の救，心の病，一寸待て，母の愛，母を讃へよ，人の親の宗教

山室民子　193-Y 383 s
聖書物語　山室民子著　日向房子画
東京　あかね書房　昭和27 (1952)
61p(図版共)　19×18cm　(世界絵文庫　第45)

200　歴　史

200　歴史総記

村川堅太郎　209-M 946 s2
史料世界史　上巻　再版　村川堅太郎等編
東京　山川出版社　昭和27 (1952)
210p　22cm
(表紙には史学会編とあり)

酒詰仲男　202.5-Sa 514 k2
貝塚の話　—初めて先史学を学ぶ人々に—　改訂版
東京　彰考書院　昭和27 (1952)
232p　図版　19cm

瀬川秀雄　209-Se 112 s
世界通史　上巻
東京　冨山房　昭和27 (1952)
602p　22cm

東京大學教養學部歴史學研究室　204-To 456 r
歴史と文化　東京大学教養学部歴史学研究室編
東京　共立出版株式会社　昭和27 (1952)
194p　22cm　(歴史学研究報告　第1集)
(東京大学教養学部人文科学科紀要)
内 容
奈良・平安朝に於ける権勢家の家政について　藤木邦彦著，法然と永観　井上光貞著，北東アジア諸族における人尿使用の慣習について—三世紀における挹婁族の研究第2—，西域楽東流に於ける胡楽人来朝の意義　岸辺成雄著，ハッティ帝国の組織及び領域に関する一考察(第1)—特にカルガミシュ・ハラップ・キンザ・アムルの地位について—　吉岡力著，第一次世界大戦中におけるイギリスの近東政策　江口朴郎著，「背教者」ユリアヌスの精神的形成—ユリアヌス研究序説—　秀村欣二著
動向
インテレクチュアル・ヒストリーについて—アメリカ史学界の新しい一つの傾向—　中屋健一著，内外における東洋音楽研究の業績　岸辺成雄著

安田德太郎　209-Y 588 n
人間の歴史　第2　8版
東京　光文社　昭和27 (1952)
295p　19cm
内 容
第2　日本人の起源

210　日　本

福井久藏　210.5-H 782 s
諸大名の學術と文藝の研究
東京　厚生閣　昭和12 (1937)
850p　図版14枚　23cm

岩手縣議會圖書室史料部　212.2-I 968 i
岩手縣議會圖書室史料部郷土史料目錄　岩手縣議會圖書室史料部編
盛岡　岩手県議会事務局　昭和26 (1951)
67p　26cm

加田哲二　210.6-Ka 144 k
近代日本人の性格
東京　文藝春秋新社　昭和27 (1952)
298p　19cm

中村　薫　213.6-N 377 k
神田文化史
東京　秀峰閣　昭和10 (1935)
553p　図版26枚　23cm

奈良本達也　210.5-N 636 k
改訂増補近世封建社會史論
東京　要書房　昭和27 (1952)
277p　22cm

明治 大正 昭和　210.6-M 4485 Y
歴史資料全集　〔第1-7〕
有恒社編
東京　有恒社　昭和7-9 (1932-34)
7冊　20cm
(〔第7〕戰役外患篇は第15巻の巻序あり　歴史資料全集刊行会発行)
内 容
〔第1〕　皇室篇 上巻　昭和7　図版
〔第2〕　外交篇 上巻　昭和8
〔第3〕　災害篇　昭和8　図版
〔第4〕　暗殺篇　昭和7　図版
〔第5〕　犯罪篇 上巻　昭和8　図版
〔第6〕　犯罪篇 下巻　昭和8　図版
〔第7〕　戰役外患篇　昭和7

Sherrod, Robert.　210.75-cS 55 tN
記錄寫眞太平洋戰爭史　下　ロバート・シヤーロッド編　中野五郎訳
東京　光文社　昭和27 (1952)
142p　図版　31cm

史學會 (東京大學文學部内)　210.1-Si 286 s
史料日本史　上巻　再版　史學會編
東京　山川出版社　昭和26 (1951)
221p　22cm

東京大學史料編纂所　210.08-To 456 d
大日本古記錄　〔第1〕 上　東京大學史料編纂所，陽明文庫共編
東京　岩波書店　昭和27 (1952)
341p　図版　22cm
内 容
〔第1〕 御堂関白記
上　自長德四年　至寛弘五年

東京府荏原郡品川町　213.6-To 456 s
品川町史　上,中,下巻　東京府荏原郡品川町編
東京　品川町役場　昭和7 (1932)
3冊　図版　23cm

東京府王子町　213.6-To 456 o
王子町史　東京府王子町編
東京　王子町　昭和3 (1928)
308p　図版11枚　地図　23cm

東京府豊島郡高田町教育會　213.6-To 456 t
高田町史　東京府豊島郡高田町教育會編
東京　高田町教育会　昭和8 (1933)
261p　図版17枚　地図6枚　23cm

東京市麻布區　213.6-To 457 a
麻布區史　東京市麻布區編
東京　東京市麻布區役所　昭和16 (1941)
947p　図版12枚　22cm

東京市本郷區　213.6-To 457 h
本郷區史　東京市本郷區編
東京　本郷區役所　昭和12 (1937)
1385p　図版28枚　地図23枚　23cm

東京市麴町區　213.6-To 457 k
麴町區史　全
東京　東京市麴町區役所　昭和10 (1935)
1384p　図版28枚　地図　23cm
(追録　東郷元帥の片鱗)

東京市芝區　213.6-To 457 s2
芝 區 誌　全　東京市芝區編
東京　東京市芝區役所　昭和13 (1938)
1817p　図版60枚　地図10枚　23cm

東京市下谷區　213.6-To 457 s
下谷區史　東京市下谷區編
東京　東京市下谷區役所　昭和10-12 (1935-37)
2冊(附録共)　図版　地図　表　23cm
附 録
大正震災史

和歌森太郎　210.032-W 34 n
日本歴史年表
東京　弘文堂　昭和27 (1952)
79p　15cm　(アテネ文庫　第194)

横濱歴史年表編纂委員會　213.7-Y 685 y
横濱歴史年表　横浜歴史年表編纂委員会編
横浜　横浜市役所　昭和26 (1951)
471p　27cm

230 ヨーロッパ

Béguin, Pierre.　234.5-cB 41 yT
ヨーロツパのバルコニー　第二次大戦中のスイス史
P. ベガン著　鶴岡千仞訳
東京　岩波書店　昭和27 (1952)
222p　19cm　(岩波現代叢書)

羽仁五郎　237-H 182 i
イタリア社會史
東京　岩波書店　昭和27 (1952)
341p　19cm

林 健太郎　230.1-H 374 s2
西洋史學大綱　林健太郎編
東京　河出書房　昭和27 (1952)
431p　19cm

235.061-cK 93 hD
Kropotkin, Petr Aleksieevich, *Kniaz'*.
フランス革命史　中　クロポトキン著　淡徳三郎訳
東京　青木書店　昭和27 (1952)
262p　15cm　(青木文庫　第41)

Pares, *Sir* Bernard.　238.07-cP 22 rU
ロ シ ヤ　—過去と現在—　下　バーナード・ペアズ著
内山敏訳
東京　岩波書店　昭和27 (1952)
186p　地図　18cm　(岩波新書　第95)

泰西名著歴史叢書　第1-14巻　230.08-Ta 165
東京　国民圖書株式会社　大正12-昭和2 (1923-27)
14冊　図版　23cm
内 容
第1巻　希臘羅馬史論　フユステル・ド・クウランジュ著

鈴木鋌之助訳
第2巻　ヨーロッパ文明史　フランソワ・ピエル・ギーム・ギゾー著　松本芳夫訳
第3巻　神聖羅馬帝国　ゼームス・ブライス著　占部百太郎訳
第4巻　ルネサンスの文化　ヤコブ・ブルクハルト著　間崎万里訳
第5巻　欧州近世史　レオポルド・フオン・ランケ著　阿部秀助訳　大正12　図版
第6巻　大英国民史　上　ジョン・リチァアド・グリイン著　戸川秋骨訳　大正13　図版
第7巻　大英国民史　中　ジョン・リチァアド・グリイン著　戸川秋骨訳　大正14　〃
第8巻　大英国民史　下　ジョン・リチァアド・グリイン著　戸川秋骨訳
第9巻　大革命前の仏国　原名　古代制度(現代佛国の渕原　第1巻)　イポクリト・テエヌ著　松本信広訳
第10巻　独逸思潮史　上　テオバルト・チーグレル著　伊藤吉之助,飯田忠純共訳
第11巻　独逸思潮史　下　伊藤吉之助,飯田純共訳
第12巻　米国近世史　ホール・エル・ハウオース著　木村重治訳
第13巻　歴史哲学　上　ヨハン・ゴットフリイト・フオン・ヘルデル著　田中萃一郎訳
第14巻　歴史哲学　下　ヨハン・ゴットフリイト・フオン・ヘルデル著　田中萃一郎訳

238.07-cV 95 sM
Voroshilov, Klementiĭ Efremovich.
スターリン作戦論　ウォロシーロフ著　松島有司訳
東京　彰考書院　昭和27 (1952)
251p　図版　19cm

280 傳　記

深澤正策　289.3-cM 47 Hm
航海王　マゼラン
東京　ポプラ社　昭和27 (1952)
299p　図版　19cm　(偉人伝文庫)

香 川 縣　288.48-Ka 165 k
昭和二十五年三月
香川縣行幸誌　香川県編
高松　香川県　昭和26 (1951)
181p　図版13枚　地図　26cm

川端勇男　289.3-cD 56 Kd
不屈の発明王ディーゼル
東京　偕成社　昭和27 (1952)
289p　図版　19cm　(偉人物語文庫)

澤田　謙　289.3-cN 56 S2n
科学の王者ニュートン
東京　偕成社　昭和27 (1952)
328p　図版　19cm　(偉人物語文庫)

柴野民三　289.3-cE 23 Se
エジソン
東京　あかね書房　昭和27 (1952)
114p(図版共)　19×18cm　(小学生伝記文庫)

丹野節子　289.3-cF 83 Tf
フランクリン
東京　あかね書房　昭和27 (1952)
104(図版共)　19×18cm　(小学生伝記文庫　第14)

和田　傳　289.1-Ki 233 Wk
治水と植林の父
金原明善
東京　ポプラ社　昭和27 (1952)
390p　図版　19cm　(偉人伝文庫)

矢部貞治　289.1-Ko 646 YkK
近衛文麿　上,下　矢部貞治著　近衛文麿伝記編纂刊行會編
東京　弘文堂　昭和27 (1952)
2冊　図版　22cm

290 地誌・紀行

Hillyer, Virgil Mores.　290-cH 65 sM
世界をまわろう　—子どものための世界地理—　下
V. M. ヒルヤー著　光吉夏彌訳
東京　岩波書店　昭和27 (1952)
270p　18cm　(岩波少年文庫　第32)

出 雲 市　291.73-I 9975 i
出雲市誌　出雲市編
出雲　出雲市役所　昭和26 (1951)
1029p　図版14枚　地図　表

北川桃雄　291.6-Ki 286 k
関西旅行
東京　筑摩書房　昭和27 (1952)
198p　図版6枚　19cm　(中学生全集　第78)

増永元也　292.3-M 239 t
東南アジアとその資源
東京　鱒書房　昭和27 (1952)
139p　図版　地図　19cm

日本交通公社　290.9-N 685 g
外國旅行案内　日本交通公社編
東京　日本交通公社　昭和27 (1952)
413p　図版　地図　19cm

日本交通地圖協會　291.36-N 685 t
最新 東京地圖　日本交通地図協会編
東京　鶴書房　昭和27 (1952)
地図26枚　19×9cm

農林省大臣官房調査課　296.7-N 955 b
ボリヴィア國の一般事情およびラ・ガイバ移住地計画について　農林省大臣官房調査課編
東京　農林省大臣官房調査課　昭和26 (1951)
53p(地図共)　25cm　(調査資料 第142号)
(謄写版)

世界の国国　第10, 16　290.8-Se 1225
東京　国民図書刊行会　昭和27 (1952)
2冊　図版　22cm
内 容
第10　イギリス　工藤直太郎著
第16　未開拓の国国　別技篤彦著

地勢社編集部　290.38-Ti 286 s
増訂 新社会科地図　地勢社編集部編
東京　地勢社　昭和27 (1952)
地図98p　解説28p　27cm

東京府荏原郡碑衾町　291.36-To 456 h
市郡合併記念 碑衾町誌　東京府荏原郡碑衾町編
東京　碑衾町役場　昭和7 (1932)
395p　図版33枚　地図　表　20cm

中央日本觀光協議會　291.3-Ty 997 t
東京中心
特選ハイキング　中央日本觀光協議会編
東京　朋文堂　昭和27 (1952)
74p　図版8枚　19cm

300 社会科学

300 社会科学総記

Cantril, Hadley.　304-cC 23 sH
戦争はなぜ起るか　戦争原因としての國際的緊張
H. キャントリル編　平和問題談話會訳
東京　岩波書店　昭和27 (1952)
260p　19cm　(岩波現代叢書)
内 容
共同声明　ゴールドン・W. オルポルト等著
第1　社会的緊張と社会変化—マルクス主義者の分析—アレキザンダー・サライ著　鶴見和子訳，第2　期待の役割　ゴールドン・W. オルポルト著　都留重人訳，第3　個人間の緊張と国際間の緊張—精神医学者の一見解—ハリー・スタック・サリヴァン著　宮城音彌，生月雅子共訳，第4　国際的相互理解と社会科学　ジルベルト・フレイレ著　青山秀夫訳，第5　精神力学的覚え書　ジョン・リックマン著　松田道雄訳，第6　ファシズムの教訓　マクス・ホルクハイマー著　久野收訳，第7　国際的緊張の社会学的分析　ジョルジュ・ギュルヴィッチ著　鵜飼信成訳，第8　イデオロギー的確信の機能　アルネ・ナエス著　古在由重訳
附録　平和問題に関する日本の科学者の声明

淡徳三郎　304-D 24 a
愛國者の道　淡徳三郎編
東京　青木書店　昭和27 (1952)
134p　15cm　(青木文庫 第40)
内 容
愛国者の道—編集序言— 淡徳三郎著，国防の声と憲法じゅうりん　蜷川新著，行政協定と祖国防衛　大山郁夫著，アジアの覚醒　清水幾太郎著，憲法を守れ　風見章著
付録　新憲法と天皇の地位，憲法と人間の経済的平等　蜷川新著

南　博　304-M 487 n
人間の方向
東京　東和社　昭和27 (1952)
306p　19cm

Stalin, Iosif Vissarionovich.　308-cS 78 s2S
スターリン全集　第6巻　スターリン著　スターリン全集刊行会訳
東京　大月書店　昭和27 (1952)
469p　19cm
内 容
第6巻　1924年
討論について，ロシア共産党(ボ)第13回協議会，レーニンの死にさいして，レーニンについて，共産主義青年同盟内の矛盾について，レーニン主義の基礎について，ロシア共産党(ボ)第13回大会，ロシア共産党(ボ)第13回大会の総決算について，労働者通信員について，ポーランド共産党について，同志デミヤン・ベードヌィへの手紙，ヤ・エム・スヴェルドロについて，国際情勢について，農村における党の当面の任務について，農村における党の任務について，「ディナモ」工場の赤い本への書きこみ，第一騎兵軍団に，「農民新聞に」トロツキー主義かレーニン主義か，十月革命とロシア共産主義者の戦術
年譜　1924年

310 政　治

Catalá, Jean.　319.3538-cC 35 sK
戦争を製造する人々　ジャン・カタラ著　工藤信訳
東京　三一書房　昭和27 (1952)
263p　19cm

群馬縣議會　318.433-G 95 g
群馬縣定例縣議會會議錄　昭和26年7, 10月　群馬縣議會編
前橋　群馬縣議会　昭和26 (1951)
2冊　22cm

法學書院受驗新報編集部　317.4-H 615 g2
五・六級職問題解答集　受験新報編
東京　法学書院　昭和27 (1952)
92p　19cm　(公務員試験シリーズ)

法務府行政訟務局　317.67-H 617 g
項目分類 行政判例総覧　行政事件訴訟特例法　法務府行政訴訟務局編
東京　法務府行政訟務局　昭和26 (1951)
444p　21cm

法務府法制意見第四局資料課　316.6-H 617 b
米国における人権擁護運動の実状　—そのわが國への示唆—　法務府法制意見第四局資料課編
東京　法務府法制意見第四局資料課　昭和26 (1951)
179p　21cm　(法務研究報告書 第39集 第6)
(渡辺道子執筆)

法務府法制意見第四局資料課　317.23-H 617 h
法務年鑑　昭和25年　法務府法制意見第四局資料課編
東京　法務府　昭和26 (1951)
585p(附録共)　21cm
(附録　法務府沿革史に基く機構図表　自明治元年1月1日至昭和25年1月1日)

福井縣議會　318.444-H 787 h
福井縣議会会議錄　定例第39回 (自昭和26年12月24日至昭和26年12月25日)　福井県議会編
福井　福井県議会　昭和26 (1951)
39p　22cm

警視廳(東京都)防犯部防犯課　317.78-Ke 116 h
犯罪の実相と防犯　警視庁防犯課編
東京　東京防犯協会連合会　昭和26 (1951)
350p　図版6枚　表　19cm

國家地方警察本部總務部企画課　317.727-Ko 544 k
国家地方警察統計書　第3回 (昭和25年) 国家地方警察本部総務部企画課編
東京　国家地方警察本部総務部企画課　昭和26(1951)
120p　26cm

319.8-Ko 548 k
國立國會圖書館調査及び立法考査局
講和問題に関する国内論調　第3　国立国会図書館調査立法考査局編
東京　国立国会図書館調査立法考査局　昭和26 (1951)
55p　24cm　(国調立資料 B第92)
(謄写版)

高知縣　318.284-Ko 675 k
高知縣政概要　1951年版　高知縣編
高知　高知縣　昭和26 (1951)
414p　図版　26cm

高知縣議會　318.484-Ko 675 k
高知縣議会定例会会議錄　第33回　高知縣議会編
高知　高知県議会　〔昭和26 (1951)〕
236p　27cm
(昭和二十六年八月二十九日開会　昭和二十六年九月四日閉会)

京都市　318.362-Ky 992 s
市政概要　1951年版　京都市総務局法制課編
京都　京都市役所　昭和26 (1951)
174p　図版8枚　表　地図　22cm

農 林 省　317.36-N 955 k
勤務評定の手引書　農林省編
東京　農林省　昭和26 (1951)
15p　26cm

大藏省大臣官房秘書課　317.24-O 635 o
大藏省職員錄　昭和26年版　大藏省大臣官房秘書課編
東京　大藏財務協会　昭和26 (1951)
138p　21cm

青梅市展望編纂委員會　318.336-O 648 o
青梅市展望　市制施行記念　青梅市展望編纂委員会編
東京　青梅市展望編纂委員会　昭和26 (1951)
134p　図版　地図　21cm

大阪市会　318.463-O 7764 o
大阪市會會議錄　定例會第6回 (昭和26年11, 12月)　大阪市會編
大阪　大阪市会　昭和27 (1952)
256p　21cm

大阪市會　318.463-O 7764 o
大阪市會會議錄　臨時會第6回 (昭和26年12月)　大阪市會編
大阪　大阪市会　昭和27 (1952)
158p　21cm

大阪市政研究所　317.953-O 776 a
アメリカの行政實情報告　大阪市政研究所編
大阪　大阪市政研究所　昭和26 (1951)
104p　21cm　(研究報告 第4)
内 容
第1編　アメリカにおける行政の動向　竹中龍雄著
第2編　行政の個別部門における実情　第1章　地方行政研究の重点　長浜政壽著, 第2章　アメリカ人事行政の実態　足立忠夫著, 第3章　公企業行政, 特に市営企業行政の動向　竹中龍雄著, 第4章　行政関係の学会・研究所・協会の動向　竹中龍雄著, 第5章　行政学の研究並びに教育と経営学の研究並びに教育との関係　竹中龍雄著

大阪市政研究所　317.3-O 776 k
公務員の地位・任用・研修　大阪市政研究所編
大阪　大阪市政研究所　昭和26 (1951)
155p　21cm　(研究報告 第3)
内 容
第1編　公務員の地位　原龍之助著
第2編　第1章　アメリカの任用制度　吉富重夫著, 第2章　地方公務員の任用制度　杉村敏正著
第3編　アメリカにおける研修制度　吉富重夫著

大澤雅雄　317.7-O 786 k
警察予備隊事典　大澤雅雄, 田浦至共著
東京　日本保安学会出版部　昭和27 (1952)
133p　表　15cm

最高裁判所事務總局行政局　317.67-Sa 211 g
行政事件訴訟年鑑　昭和25年度　最高裁判所事務総局行政局編
東京　最高裁判所事務総局行政局　昭和26 (1951)
638p(表共)　21cm

島根縣總務部弘報文書課　318.273-Si 348 s
島根縣政概要　昭和26年　島根縣総務部弘報文書課編
松江　島根縣　昭和26 (1951)
414p　図版　地図　表　27cm

衆議院法制局　314.451-Sy 996 k
国会制定法審議要錄　第10回国会　衆議院法制局, 参議院法制局共編
東京　衆議院法制局　〔昭和27 (1952)〕
769p　21cm

衆議院法制局　314.451-Sy 996 t
帝國議会通過法律審議要錄　第89回　衆議院法制局, 参議院法制局共編
東京　衆議院法制局　〔昭和27 (1952)〕
125p　21cm

地方行政調査委員會議事務局　318.3-Ti 237 d
大都市制度に関する資料　地方行政調査委員會議事務局編
東京　地方行政調査委員会議事務局　昭和26 (1951)
293p(地図表共)　25cm
(謄写版)

地方行政調査委員會議事務局　318.31-Ti 237 h
北海道関係資料　地方行政調査委員會議事務局編
東京　地方行政調査委員会議事務局　昭和26 (1951)
58p　25cm
(謄写版)

地方行政調査委員會議事務局　318.336-Ti 237 t
都及び特別区に関する資料　地方行政調査委員會議事務局編
東京　地方行政調査委員会議事務局　昭和26 (1951)
330p(表共)　25cm
(謄写版)

東京都品川區　318.336-To 4583 s
品川區勢概要　昭和26年版　東京都品川区編
東京　東京都品川区役所　昭和26 (1951)
189p　図版　19cm

津久井龍雄　312.1-Tu 728 u
右　翼
東京　昭和書房　昭和27 (1952)
272p　19cm

山形縣議會史編纂委員會　318.425-Y 241 y
山形縣議會史　山形縣議会史編纂委員会編
山形　山形縣議会　昭和26 (1951)
680p　図版9枚　22cm
(後藤嘉一執筆)

吉村　正　311-Y 899 g
現代政治の解明
東京　前野書店　昭和27 (1952)
246p　図版　22cm

吉富重夫　317.1-Y 941 g
行 政 學
東京　有信堂　昭和27 (1952)
204p　22cm

郵政省大臣官房文書課　317.26-Y 995 y
郵政省職員録　上　郵政省大臣官房文書課編
東京　郵政省大臣官房文書課　昭和26 (1951)
277p　26cm
(昭和二十六年十一月一日現在)
内 容
上　本省, 地方郵政監察局, 地方郵政局, 地方貯金局, 地方簡易保険局, 附属機関及び普通郵便局

319.8-Z 24 S
全面戰爭か平和か —エスプリ誌平和論特輯—
白井浩司等訳
東京　月曜書房　昭和27 (1952)
204p　19cm

320 法　　律

328.694-D 53 d
電氣通信省大臣官房審議室　(694.1)
電気通信法規集　第4〔第1〕上, 下, 〔第2〕電氣通信省大臣官房審議室編
東京　電気通信法規集刊行会　昭和26- (1951)
3冊　22cm
(加除式)
内 容
第4　業務編
〔第1〕国際の部
上, 下
〔第2〕電信の部

328.337-G 13 s
外國爲替研究協會　(337.73)
最新 外國爲替管理法規全集　通牒篇　外國爲替研究協会編
東京　外国爲替研究協会　昭和26- (1951-)
1冊　22cm
(大藏省理財局監修, 加除式)

外務省條約局　329.46-G 135 h
日本の約束—
解説 平和條約　外務省条約局, 法務府法制意見局共編
東京　印刷局　昭和26 (1951)
141p　21cm
(付　日米安全保障条約)

平場安治　327.6-H 464 k
刑事訴訟法講義　第1
東京　有斐閣　昭和27 (1952)
106p　22cm

北海道總務部法規課　328.349-H 616 h
北海道財務例規　第1-6　北海道総務部法規課編
東京　第一法規出版株式会社　昭和26- (1951-)
6冊　22cm
(加除式)
内 容
第1　第1編　総則
第2　第2編　給與
第3　第3編　財産及び営造物
第4　第4編　收入
第5　第5編　支出, 第6編　公営事業
第6　第7編　会計, 第8編　予算及び決算, 第9編　財産報告及び監督, 第10編　異議申立訴願及び訴訟, 索引

法務府法制意見第四局資料課　326-H 617 e
英米法における共同謀議罪の研究　—共同謀議罪の理論と歴史—　法務府法制意見第四局資料課編
東京　法務府法制意見第四局資料課　昭和26 (1951)
267p　21cm　(法務研究報告書 第39集 第2)
(藤岩睦郎執筆)

法務府法制意見第四局資料課　320.5-H 617 h
法務総裁意見年報　第3巻 (昭和25年度) 第1号　法務府法制意見第四局資料課編
東京　法務府法制意見第四局資料課　昭和25 (1950)
427p　22cm

法務府法制意見第四局資料課　327.62-H 617 k
刑事裁判における挙証責任の研究　法務府法制意見第四局資料課編
東京　法務府法制意見第四局資料課　昭和26 (1951)
117p　21cm　(法務研究報告書 第39集 第5)
(船越信勝執筆)

法務府法制意見第四局資料課　324.87-H 617 k
戸籍の取扱を通じてみた新法の運用状況　法務府法制意見第四局資料課編
東京　法務府法制意見第四局資料課　昭和26 (1951)
180p　表5枚　21cm　(法務研究報告書 第39集 第4)
(中村国一執筆)

法務府法制意見第四局統計課　327.05-H 617 t
日本国法務府
登記統計要旨　第63　昭和24年分　法務府法制意見第四局統計課編
東京　法務府法制意見第四局統計課　昭和26 (1951)
160p　26cm

法務府法制意見第四局資料課　324.85-H 617 z
実務上から見た供託制度の研究　法務府法制意見第四局資料課編
東京　法務府法制意見第四局資料課　昭和26 (1951)
189p　21cm　(法務研究報告書 第40集 第1)
(中川庫雄執筆)

法務府矯正保護局　327.05-H 617 g
日本国法務府
行刑統計年報　第51 (昭和24年)　法務府矯正保護局編
東京　法務府矯正保護局　昭和26 (1951)
223p　26cm

法務府矯正保護局　327.05-H 6175 n
日本国法務府
行刑統計要旨　第51 (昭和24年)　法務府矯正保護局編
東京　法務府矯正保護局　昭和26 (1951)
36p　26cm

石井照久　328.366-I 592 r (366.1)
勞働法
東京　勁草書房　昭和27 (1952)
99p　21cm　(「法学」叢書 第8)

石井照久　325-I 592 s2
商　法　上巻
東京　勁草書房　昭和27 (1952)
510p　22cm
内容
上巻　総則・会社法

加藤新平　321.2-Ka 662 h
法思想史
東京　勁草書房　昭和27 (1952)
80p　22cm　(法学大系)

菊池健一郎　328.685-Ki 154 d (685.1)
道路交通取締法令罰則要義　—交通取締必携—
東京　白亜書房　昭和27 (1952)
296p　18cm

326.3-Ko 544 h
國家地方警察本部刑事部調査統計課
犯罪統計書　昭和25年　國家地方警察本部刑事部調査統計課編
東京　国家地方警察本部刑事部調査統計課　昭和26 (1951)
456p　27cm

329.23-Ko 548 k
國立國會圖書館調査及び立法考査局
国際連合概觀　国立国会図書館調査立法考査局編
東京　国立国会図書館調査立法考査局　昭和27 (1952)
85p　21cm　(国図調立資料 A第12)

320.39-Ko 548 n
國立國會圖書館調査及び立法考査局
日本法令索引　1951　国立国会図書館調査立法考査局編
東京　国立国会図書館調査立法考査局　昭和26 (1951)
432p　26cm

323.42-Ko 548 n
國立國會圖書館調査及び立法考査局
日本國憲法第九條の解釈に関する諸論　国立国会図書館調査立法考査局編
東京　国立国会図書館調査立法考査局　昭和26 (1951)
190p　24cm　(国調立資料 B第99)
(謄写版)

328.335-Ko 548 s (335.27)
國立國會圖書館調査及び立法考査局
私的独占禁止法の再検討　—反トラスト法と私的独占禁止法—　國立國會圖書館調査立法考査局編
東京　国立国会図書館調査立法考査局　昭和26 (1951)
179p　25cm　(国調立資料 B第112)
(謄写版)

329.122-Ko 548 z
國立國會圖書館調査及び立法考査局
自衛權に關する國際法學者の諸説　国立国会図書館調査立法考査局編
東京　国立国会図書館調査立法考査局　昭和26 (1951)
51p　24cm　(国調立資料 B第90)
(謄写版)

329.19-Ko 548 z
國立國會圖書館調査及び立法考査局
條約に関する法律上の諸問題　(学説集)　国立国会図書館調査立法考査局編
東京　国立国会図書館調査立法考査局　昭和26 (1951)
171p　24cm　(国調立資料 B第101)
(謄写版)

國稅廳　328.345-Ko 548 k (345.3)
所得税 法人税 関係法規類集　国税庁編
東京　大蔵財務協会　昭和26 (1951)
630p　19cm　(国税庁報号外 第11号)

厚生省社会局　328.369-Ko 657 s (369)
社會福祉實務法規集　第1, 2　厚生省社会局, 厚生省児童局共編
東京　中央法規出版株式会社　昭和26- (1951-)
2冊　19cm
(加除式)

明法會　323.4-M 448 m
図式 明解憲法　明法会編
東京　衆望社　昭和27 (1952)
168p　18cm　(図式明解全書 第1)
(兼子一監修)

内務省警保局　322.15-N 249 t
德川時代警察沿革誌　上, 下巻　内務省警保局編
東京　内務省警保局　昭和2 (1927)
2冊　23cm　(警察研究資料 第6, 7輯)

日本專賣公社　328.348-N 688 s (348.4)
專賣法規　第3　日本専売公社編
東京　日本専売公社　昭和26 (1951)
1冊　22cm
(加除式)
内容
第3　塩　しょう脳　取締編

入國管理廳　329.8-N 999 s
出入国管理法令集　入国管理庁編
東京　入国管理庁　昭和26 (1951)
171p　21cm

オクムラ書店　320.91-O 624 n
條文 日本國憲法 民法 商法　昭和27年改正版　オクムラ書店編
東京　オクムラ書店　昭和27 (1952)
255p　13cm

大隅健一郎　325-O 829 s
商　法
東京　勁草書房　昭和27 (1952)
79p　22cm　(法学大系)

林野廳林政部經濟課　328.651-R 57 s (651.12)
森林法解説　林野庁経済課編
東京　林野共済会　昭和26 (1951)
546p　22cm

最高裁判所事務總局　327.93-Sa 211 a
アメリカの司法事情　最高裁判所事務総局編
東京　最高裁判所事務総局　昭和26 (1951)
308p　表　21cm　(一般裁判資料　第4号)
内容
米国民事訴訟手続概観　古関敏正著，アメリカ刑事関係事務視察報告　矢崎憲正著

最高裁判所事務總局　320.91-Sa 211 k
国会法律集　第12回　最高裁判所事務総局編
東京　最高裁判所事務総局　昭和27 (1952)
334p　表10枚　19cm

最高裁判所事務總局　324.098-Sa 211 t
大審院民事判例要旨集〔第4〕最高裁判所事務総局編
東京　最高裁判所事務総局　昭和26 (1951)
966p　21cm
内容
〔第4〕民事訴訟法，同施行法，旧民事訴訟法

最高裁判所事務總局　327.5-Sa 211 w
わが国における調停制度の沿革　最高裁判所事務総局編
東京　最高裁判所事務総局　昭和26 (1951)
101p　21cm

最高裁判所事務總局總務局　327.05-Sa 211 h
犯罪統計年報　(第一審事件)　昭和22年　最高裁判所事務総局総務局編
東京　最高裁判所事務総局総務局　昭和26 (1951)
75p　26cm

最高裁判所事務總局總務局　327.05-Sa 211 k
刑事裁判統計年報　昭和25年　最高裁判所事務総局総務局編
東京　最高裁判所事務総局総務局　昭和27 (1952)
405p(表共)　26cm

最高裁判所事務總局民事局　327.5-Sa 211 m
民事調停法規の解説　最高裁判所事務総局民事局編
東京　最高裁判所事務総局民事局　昭和26 (1951)
103p　21cm　(民事裁判資料　第25号)

最高裁判所事務總局民事局　327.5-Sa 211 t
調停関係法規集　最高裁判所事務総局民事局編
東京　最高裁判所事務総局民事局　昭和26 (1951)
100p　21cm

参議院法制局　320.91-Sa 594 k
国会制定法　第12回国会　参議院法制局編
東京　参議院法制局　昭和27 (1952)
253p　26cm
(附　日本国との平和条約，日本国とアメリカ合衆国との間の安全保障条約　英文併記)

水産廳　328.661-Su 7692 g (661.1)
漁業制度改革関係主要通達集　水産庁編
東京　水産庁　昭和26 (1951)
317p　21cm

衆議院法制局　320.91-Sy 996 k
国会通過法律集　第12回国会　衆議院法制局編
東京　衆議院法制局　昭和27 (1952)
253p　26cm
(附　日本国との平和条約，日本国とアメリカ合衆国との間の安全保障条約　英文併記)

田岡良一　329-Ta 893 k3
國際公法
東京　勁草書房　昭和27 (1952)
61p　22cm　(法学大系)

特別調達廳財務部經理監査課　328.343-To 417 z (343.2)
財政関係法令集　追録　特別調達庁財務部経理監査課編
東京　特別調達庁財務部経理監査課　昭和26 (1951)
89p　21cm

中央更生保護委員會事務局總務部恩赦課　326.47-Ty 997 k
講和恩赦の解説　中央更生保護委員會事務局総務部恩赦課編
東京　立花書房　昭和27 (1952)
82p　19cm
(附録　大赦令，減刑令，復権令の全文，恩赦法及び恩赦法施行規則の全文)

運輸省法令研究會　328.681-U 628 u (681.2)
運輸関係法令集　第1，2　運輸省法令研究会編
東京　新日本法規出版株式会社　昭和26- (1951-)
2冊　22cm
(加除式)
内容
第1　総則編，海運編，第2　鉄道編，自動車編，倉庫業編，航空編，観光編，参考法令編

郵政省大臣官房人事部管理課　328.366-Y 995 r (366.1)
労働関係訴訟覚録　第1　郵政省大臣官房人事部管理課編
東京　郵政省大臣官房人事部管理課　昭和27 (1952)
270p　26cm

330 経済．経営

ダイヤモンド会社實務講座　第9巻　335.4-D 18 D
ダイヤモンド社編
東京　ダイヤモンド社　昭和27 (1952)
256p　19cm
内容
第9巻　決算経理篇
財務諸表　西川卯之助著，帳簿組織　青木俊男著，決算手続　算米村幹著
附録　商法による計算書類実例

Hayek, Friedrich August von.　331.35-cH 41 sI
資本の純粋理論　改訳版　第1　F. A. ハイエク著　一谷藤一郎訳
東京　実業之日本社　昭和27 (1952)
327p　図版　22cm

保険年鑑　昭和25年度　339.059-H 616 S
生命保険協会，日本損害保険協会共編
東京　大蔵財務協会　昭和27 (1952)
168p　26cm
(大蔵省銀行局監修)

本庄榮治郎　332.1-H 642 n
日本經濟史
東京　有斐閣　昭和27 (1952)
244p　19cm

深谷博治　332.1-H 756 k
華士族秩禄處分の研究
東京　高山書院　昭和16 (1941)
414p　22cm

古田英雄　337.7-H 859 g
体系　外國爲替事典
東京　ダイヤモンド社　昭和27 (1952)
554p　表9枚　19cm

藤塚知義　331.321-H 987 a
アダム・スミス革命
東京　東京大学出版会　昭和27 (1952)
218p　22cm

上林正矩　335-Ka 378 k
經營學通論
東京　春秋社　昭和27 (1952)
252p　22cm　(現代商学全集　第11巻)

河上肇　331.34-cM 39 Ksa
資本論入門　第4分冊
東京　青木書店　昭和27 (1952)
236p　15cm　(青木文庫　第42)

經濟學新大系　第1巻　330.8-Ke 116
東京　河出書房　昭和27 (1952)
226p　22cm
内容
第1巻　資本　中山伊知郎編
総説　中山伊知郎著，第1章　節約 —古典学派の資本観—　高橋壽常著，第2章　迂回生産 —オーストリヤ資本説学—　荒憲治郎著，第3章　蓄積 —マルクスとシュムペーターの資本理論—　阪本二郎著，第5章　停滞 —ケインズ学派の資本観—　松阪兵三郎著

吉川秀造　332.1-Ki 142 s
増訂版　士族授産の研究
東京　有斐閣　昭和17 (1942)
581p　22cm　(日本経済史研究所　研究叢書　第3冊)

岸本誠二郎　333-Ki 273 k
経済政策　一問題解説集一　岸本誠二郎監修
東京　高文社　昭和27 (1952)
165p　21cm　(経済学ハンドブック 第2)

338.32-Ko 548 k
國立國會圖書館調査及び立法考査局
金融制度改革問題の経緯とそれに関する論説の紹介　国立国会図書館調査立法考査局編
東京　国立国会図書館調査立法考査局　昭和26(1951)
124p　24cm　(国調立資料 B第96)
(謄写版)

國立國會圖書館調査及び立法考査局　335.7-Ko 548 k
公企業會計制度の概觀　國立國會圖書館調査立法考査局編
東京　国立国会図書館調査立法考査局　昭和26(1951)
91p　24cm　(国調立資料 B第110)
(謄写版)

國立國會圖書館調査及び立法考査局　333.7-Ko 548 t
対日賠償問題の経過大要と現状　国立国会図書館調査立法考査局編
東京　国立国会図書館調査立法考査局　昭和26(1951)
38p　24cm　(国調立資料 B第98)
(謄写版)

腰高貞雄　338.9-Ko 662 y
輸入金融と信用狀
東京　国元書房　昭和27 (1952)
286p　表　19cm

Luxemburg, Rosa.　331.34-cL 97 sT
資本蓄積論　上巻　ローザ・ルクセンブルグ著　高山洋吉駅
東京　三笠書房　昭和27 (1952)
170p　16cm　(三笠文庫 第101)

中村吉治　332.1-N 383 n
日本經濟史概說
東京　日本評論社　昭和16 (1941)
613p　22cm

日本經濟年鑑　昭和27年版　330.59-N 585 N
日本經濟新聞社編　通商産業省調査統計部監修
東京　日本經濟新聞社　昭和27 (1952)
814p　26cm

岡倉古志郎　333.91-O 467 n
日本の死の商人
東京　要書房　昭和27 (1952)
171p　19cm

大來佐武郎　332.2-O 564 a
アジア經濟と日本　大來佐武郎，原覺天共著
東京　岩波書店　昭和26 (1951)
196p　図版　19cm

Pevzner, IA. A.　332.1-cP 51 nS
日本の財閥　第2巻　ペヴズネル著　ポポフ監修　社會經濟調査會訳
東京　岩崎書店　昭和27 (1952)
166p　19cm

白杉庄一郎　332.33-Si 564 s
資本主義成立史の原型　—続重商主義政策史論—　第1分冊
東京　有斐閣　昭和27 (1952)
198p　22cm

鈴木保良　335-Su 897 a
初學者の爲の
新しい經營
東京　金星堂　昭和27 (1952)
218p　19cm

東京手形交換所事務局　338.59-To 458 t
手形交換の実体　不渡の処置　東京手形交換所事務局編
東京　金融通信社出版部　昭和27 (1952)
322p　19cm
(佐藤良輔監修)

都留重人　330.8-Tu 759 s
資本主義　—マルクスとケインズ—　第2巻　都留重人編
東京　春秋社　昭和27 (1952)
151p　22cm
内容
第2巻　現代経済政策の二つの型

第1　総説　都留重人著
第2　現代経済政策の二類型　Aケインズの修正資本主義的経済政策　都留重人著，B社会主義的計画原理　野々村一雄著
第3　現代経済政策の課題　A現代資本主義国家の金融政策　鈴木武雄著，B社会主義的計画経済政策の諸問題野々村一雄著

中小企業廳振興部弘報課　338.78-Ty 997 t
中小企業金融実態調査　昭和25年11月　中小企業庁振興部弘報課編
東京　中小企業庁振興部弘報課　昭和26 (1951)
103p　26cm　(調査資料 第3号)

占部都美　335.7-U 646 k
公共企業体論　増補版
東京　森山書店　昭和27 (1952)
512p　22cm

郵政省簡易保險局　339.4-Y 995 k2
簡易保險の35年と郵便年金の25年　郵政省簡易保險局編
東京　郵政省簡易保險局　昭和26 (1951)
52p(図版表共)　27cm

融資保全會　338-Y 996 y
実用 融資事典 〔第1〕 融資保全會編
東京　融資保全会　昭和27 (1952)
267p　19cm
内容
〔第1〕 手引篇　1952 上期版

340 財　　政

法務府法制意見第四局資料課　345.1-H 617 b
米國における脱税犯の捜査及び裁判　法務府法制意見第四局資料課編
東京　法務府法制意見第四局資料課　昭和26 (1951)
110p　表　21cm　(法務研究報告書 第39集 第1)
(竹中和之執筆)

關東信越國税局　345.059-Ka 481 z
税務統計書　昭和25年度　関東信越国税局編
京東　関東信越国税局　昭和27 (1952)
450p　地図　27cm

國立國會圖書館調査及び立法考査局　347.7-Ko 548 g
外債の現状と問題点　國立國會圖書館調査立法考査局編
東京　国立国会図書館調査立法考査局　昭和26(1951)
91p　表　19cm　(N.D.L.シリーズ 第9)

京都市交通局　349.8-Ky 995 k
京都市營交通事業要覽　明治45年度—昭和25年度　京都市交通局編
京都　京都市交通局　昭和26 (1951)
21p　27cm

大藏省　344.1-O 635 i
一般会計予算　昭和27年度 〔大藏省編〕
東京　大藏省　昭和27 (1952)
1077p　26cm
(昭和27年度一般会計予算参照書添付，第13回国会提出)

大藏省　344.1-O 635 i
一般会計予算補正　昭和26年度(第1号) 〔大藏省編〕
東京　大藏省　昭和26 (1951)
778p　26cm
(昭和26年度一般会計予算補正参照添付，第12回臨時国会提出)

大藏省　348.3-O 635 k4
国有財産無償貸付状況報告書　昭和25年度　大藏省編
東京　大藏省　昭和27 (1952)
21p　22×30cm

大藏省　348.3-O 635 k3
国有財産無償貸付状況総計算書　昭和25年度　大藏省編
東京　大藏省　昭和27 (1952)
15p　22×30cm

大藏省　348.3-O 635 k
国有財産増減及び現在額報告書　昭和25年度　大藏省編
東京　大藏省　昭和27 (1952)
640p　22×30cm

大 藏 省　348.3-O 635 k2
国有財産増減及び現在額総計算書　昭和25年度　大藏省編
東京　大藏省　昭和27 (1952)
42p　26×37cm

大 藏 省　344.1-O 635 s
政府関係機関予算　昭和27年度〔大藏省編〕
東京　大藏省　昭和27 (1952)
137p　26cm
(昭和27年度政府関係予算参照書添付，第13回国会提出)

大 藏 省　344.1-O 635 s
政府関係機関予算補正　昭和26年度(機第2号)〔大藏省編〕
東京　大藏省　昭和26 (1951)
106p　26cm
(昭和26年度政府関係機関予算補正参照書添付，第12回臨時国会提出)

大藏省主税局調査課　345.059-O 635 s
租税統計資料集　昭和27年　大藏省主税局調査課編
東京　近江書房　昭和27 (1952)
214p　26cm
(税制関係基本統計資料集 昭和25年版の改訂版)

大 藏 省　344.1-O 635 t
特別会計予算　昭和27年度〔大藏省編〕
東京　大藏省　昭和27 (1952)
293p　26cm
(昭和27年度特別会計予算参照書添付，第13回国会提出)

大 藏 省　344.1-O 635 t
特別会計予算補正　昭和26年度(特第1号)〔大藏省編〕
東京　大藏省　昭和26 (1951)
265p　26cm
(昭和26年度特別会計予算補正参照書添付，第12回臨時国会提出)

大藏省主計局　344.1-O 6353 y
予算決算資料　第2輯　大藏省主計局編
東京　大藏省主計局　昭和27 (1952)
552p　22cm
内 容
第2輯
歴代大藏大臣の財政演説

大阪市監査事務局　349.9-O 776 o
大阪市決算審査資料　昭和25年度　大阪市監査事務局編
大阪　大阪市監査事務局　昭和26 (1951)
37p(表共)　26cm

大阪市政研究所　349-O 776 t
地方財政の諸問題　アメリカにおける地方財政問題
大阪市政研究所編
大阪　大阪市政研究所　昭和26 (1951)
107p　21cm　(研究報告 第2)
内 容
第1章　アメリカにおける財産課税とその批判　木下和夫著，第2章　アメリカにおける州と地方との財政関係　柏井象雄著，第3章　アメリカにおける州の地方財政監督　藤谷謙二著

地方財政委員會事務局　349-Ti 237 t
地方財政概要　昭和23年度　地方財政委員会事務局編
東京　地方財政委員会事務局　昭和26 (1951)
75p　表　26cm

財政調査會　344.1-Z 11 k
國の予算　—その構造と背景—　昭和26年度予算　昭和25年度予算補正　財政調査会編
東京　港出版合作社　昭和26 (1951)
595p　26cm

350 統　　計

Allen, Roy George Douglas.　350.1-cA 42 kO
經済研究者の爲めの
統 計 學　R.G.D.アレン著　大石泰彦，大沢豊共訳
東京　東洋経済新報社　昭和27 (1952)
264p　19cm

青森縣總務部調査課　351.21-A 613 a
青森縣勢要覽　昭和26年版　青森縣總務部調査課編
青森　青森県総務部調査課　昭和26 (1951)
335p　図版　地図　表9枚　13×18cm

青森縣總務部調査課　351.21-A 613 a2
青森縣統計年鑑　昭和24年　青森縣總務部調査課編
青森　青森縣　昭和26 (1951)
404p　地図　26cm

愛媛縣總務部統計課　351.83-E 36 e2
愛媛縣統計年鑑　第1回(昭和23年版)愛媛縣總務部統計課編
松山　愛媛縣総務部統計課　昭和26 (1951)
703p　26cm

岐阜縣總務部統計課　351.53-G 35 g3
岐阜縣市町村勢要覽　昭和26年　岐阜縣總務部統計課編
岐阜　岐阜縣總務部統計課　昭和27 (1952)
610p　地図　31cm

函 館 市　351.16-H 133 s
市勢要覽　昭和26年版　函館市總務部總務課編
函館　函館市役所　昭和26 (1951)
50p　図版　22cm

福 井 縣　351.44-H 787 h
福井縣統計書　昭和25年度　福井縣編
福井　福井県　昭和26 (1951)
411p　26cm

福岡縣總務部統計課　351.91-H 799 h
福岡縣統計年鑑　昭和25年度　福岡縣總務部統計課編
福岡　福岡県総務部統計課　昭和26 (1951)
388p　26cm

茨城縣總務部調査課　351.31-I 118 i2
茨城縣勢要覽　昭和25，26年版　茨城縣総務部調査課編
水戸　茨城県総務部調査課　昭和26 (1951)
293p　図版16枚　13×19cm

茨城縣總務部調査課　351.31-I 118 i
茨城縣統計書　昭和25年　茨城縣総務部調査課編
水戸　茨城県総務部調査課　昭和26 (1951)
312p　26cm

石 川 縣　351.43-I 641 i
石川縣統計書　昭和25年1-12月版　石川県編
金沢　石川県　昭和26 (1951)
400p　図版　27cm

石川縣總務部統計課　351.43-I 641 i
石川縣統計書　昭和23，24年度　石川縣總務部統計課編
金澤　石川縣総務部統計課　昭和24 (1949)
2冊　26cm

國立國會圖書館調査及び立法考査局　351-Ko 548 k
国会統計提要　昭和26年版　国立国会図書館調査立法考査局編
東京　国立国会図書館調査立法考査局　昭和26 (1951)
331p　19cm

郡山市文書課統計係　351.26-Ko 649 k
郡山市勢要覽　昭和26年版　郡山市文書課統計係編
郡山　郡山市役所　昭和26 (1951)
99p　図版　地図　表　22cm

熊本縣總務部統計課　351.94-Ku 795 k
熊本県統計書　昭和25年　熊本県総務部統計課編
熊本　熊本県総務部統計課　昭和26 (1951)
346p　27cm

呉　　市　351.76-Ku 855 s
市勢要覽　昭和25年版　呉市總務部庶務課編
呉　呉市役我　昭和26 (1951)
176p　図版29枚　表　地図　22cm

舞 鶴 市　351.62-M 148 m
舞鶴市勢要覽　昭和26年版　舞鶴市編
舞鶴　舞鶴市役所　昭和26 (1951)
156p　図版8枚　地図5枚　表6枚　19cm

宮崎縣總務部統計課　351.96-M 672 m2
宮崎縣統計書　昭和22-24年　宮崎縣總務部統計課編
宮崎　宮崎県総務部統計課　昭和24 (1949)
3冊　図版　27cm

長野縣總務部統計課　351.52-N 166 n
長野縣統計書　昭和23年　長野縣總務部統計課編
長野　長野縣　昭和25 (1950)
97p　27cm

新潟縣總務部統計課　351.4-N 679 n
新潟縣統計年鑑　昭和23, 24年　新潟縣統計課編
新潟　新潟縣統計課　昭和25 (1950)
2冊　地図　表8枚　26cm

岡山縣總務部統計課　351.75-O 534 o
岡山縣統計年報　昭和24年　岡山縣總務部統計課編
岡山　岡山県　昭和26 (1951)
385p　図版12枚　地図　27cm

大阪府總務部統計課　351.63-O 775 o
大阪府統計年鑑　第1, 2分冊　大阪府總務部統計課編
大阪　大阪府総務部統計課　昭和26 (1951)
2冊　26cm
内容
第1分冊　表12枚
土地, 気象, 人口, 事業所, 労働, 農業, 林業, 漁業
第2分冊
工業, 水道・電気・瓦斯, 家屋・住宅・建築, 交通, 主要物資需給, 金融, 商業, 会社・組合, 物価・価格, 財政, 地方公務員及び選挙, 司法・警察, 消防, 教育, 宗教・文化, 社会事業, 衛生, 災害事故計数出所目録

佐賀縣統計協會　351.92-Sa 155 s
佐賀縣勢要覧　昭和26年版　佐賀縣統計協會編
佐賀　佐賀県統計協会　昭和26 (1951)
182p　18×19cm

總理府統計局　358.1016-So 653 k
国勢調査報告　昭和25年　第1巻　總理府統計局編
東京　印刷庁　昭和26 (1951)
251p　表5枚　26cm
内容
第1巻　人口総数

千葉縣總務部統計課　351.35-Ti 221 t
千葉縣勢要覧　昭昭24年版　千葉縣總務部統計課編
千葉　千葉縣総務部統計課　昭和24 (1949)
230p　地図　15×22cm

東京都總務局統計課　351.36-To 458 t
東京都統計書　昭和25年〔第1, 2〕東京都總務局統計課編
東京　東京都総務局統計課　昭和26 (1951)
2冊　表　26cm
内容
〔第1　総合編〕
〔第2　生産動態編〕

富山縣總務部統計課　351.42-To 589 t
富山縣勢要覧　富山縣總務部統計課編
富山　富山県総務部統計課　昭和26 (1951)
93p　図版15枚　地図　表　13×19cm

富山縣總務部統計課　351.42-To 589 t
富山縣統計書　昭和24年　富山縣總務部統計課編
富山　富山県総務部　昭和26 (1951)
330p　26cm

360　社　　会

Engels, Friedrich.　363.3-cE 57 hO
反デューリング論　—オイゲン・デューリング氏の科學の変革—　エンゲルス著　岡村繁訳
東京　彰考書院　昭和27 (1952)
447p　19cm

法務府法制意見第四局資料課　369.13-H 617 s
戰後における青少年犯罪の研究　法務府法制意見第四局資料課編
東京　法務府法制意見第四局資料課　昭和26 (1951)
185p　22cm　(法務研究報告書 第39集 第3)
(佐藤忠雄執筆)

岸本英太郎　364-Ki 269 s2
社會政策論
東京　有斐閣　昭和27 (1952)
534p　19cm

366.35-Ko 548 k
國立國會圖書館調査及び立法考査局
各國における婦人年少者労働保護規定集　—國際基準, 米, 英, 独, 韓, ソ, 中共, 日本—　國立國會圖書館調査立法考査局, 労働省婦人少年局共編
東京　国立国会図書館調査立法考査局　昭和26 (1951)
205p　22cm　(国調立資料 A第9)

國立國會圖書館調査及び立法考査局　366.1-Ko 548 k
各國労働法制の概觀　国立国会図書館調査立法考査局編
東京　国立国会図書館調査立法考査局　昭和27 (1952)
207p　21cm　(国図調立資料 A第5)
内容
イギリス労働法制の概観　片岡昇著, アメリカ労働法制の概観　近藤亨一著, フランス労働法制の概観　恒藤武二著, 西ドイツ労働法制の概観　清水芳一著, 東ドイツ労働法制の概観　島川豊著, ソ連労働法制の概観　和田敏雄著, 中国の労働法制の概観　幼方直吉著

厚生省大臣官房統計調査部　369-Ko 657 t
統計から見た社会福祉行政の概況　厚生省大臣官房統計調査部編
東京　厚生省大臣官房統計調査部　昭和26 (1951)
55p　26cm

京都市企画審議室　369.33-Ky 995 k
京都市七月水害記　京都市企画審議室編
京都　京都市役所企画審議室　昭和26 (1951)
86p　図版5枚　表　22cm
附
京都市内被害状況図

Luxemburg, Rosa.　363.3-cL 97 gA
獄中からの手紙　ローザ・ルクセンブルク著　秋元壽惠夫訳
京都　世界文学社　昭和27 (1952)
165p　図版　19cm
(附 ローザ・ルクセンブルグについて　猪木正道著)

Marx, Karl Heinrich.　363.33-cM 39 kM
全譯解説
共産党宣言　マルクス, エンゲルス共著　宮川實訳・解説
東京　青木書店　昭和27 (1952)
226p　15cm　(青木文庫 第39)

Marx, Karl Heinrich.　363.3-cM 39 mO
マルクス＝エンゲルス往復書簡　第3　マルクス, エンゲルス共著　岡崎次郎訳
東京　岩波書店　昭和27 (1952)
428p　15cm　(岩波文庫)
内容
第3　1853年1月—1856年12月

町村金五　363.02-M 251 k
近代社會思想讀本　町村金五, 舘林三喜男共著
東京　天満社　昭和27 (1952)
150p　19cm

Maucorps, Paul Henri.　361.5-cM 44 sT
社會の動きの心理學　ポール＝アンリ・モーコール著　田中清助, 辻村明共訳
東京　白水社　昭和27 (1952)
141p　18cm　(文庫クセジュ 第41)

宮城縣労働部労政課　366.6-M 592 m
宮城縣労働組合使用者名鑑　宮城縣労働部労政課編
仙台　宮城縣労働部労政課　昭和26 (1951)
56p　表　26cm

長崎縣地方労働委員會事務局　366.6-N 187 n
長崎労働組合運動史　長崎縣地方労働委員會事務局編
長崎　労働問題懇談会　昭和27 (1952)
401p　表　22cm

西村　滋　369.45-N 798 s
青春廃業
東京　渡辺書房　昭和27 (1952)
335p　19cm

岡山縣労働運動史資料編集委員會　366.6-O 534 o
岡山県労働運動史資料　上巻　岡山縣労働運動史資料編集委員会編
岡山　岡山県中央労働学校　昭和26 (1951)
373p　22cm

労働省大臣官房労働統計調査部　366.43-R 64 b
米国における賃金物価及び国民福祉の諸問題　労働省大臣官房労働統計調査部編
東京　労働省大臣官房労働統計調査部　昭和27 (1952)
72p　21cm　(内外労働資料 第41集)

労働省大臣官房労働統計調査部　366.43-R 64 k
個人別賃金調査結果報告　昭和25年　第1　労働省大臣官房労働統計調査部編
東京　労働省大臣官房労働統計調査部　昭和26 (1951)
32p　26cm
内容
第1　理髪業及び美容業

労働省大臣官房労働統計調査部　366.96-R 64 r2
労働災害調査報告　昭和24年　労働省大臣官房労働統計調査部編
東京　労働省大臣官房労働統計調査部　昭和26(1951)
146p　26cm
(労働者災害補償調査報告による)

労働省大臣官房労働統計調査部　366.019-R 64 r
労働統計調査年報　昭和25年　労働省大臣官房労働統計調査部編
東京　労働省大臣官房労働統計調査部　昭和26(1951)
475p　表9枚　27cm

労働省労働基準局　366.36-R 64 r
労働者災害補償保険事業年報　昭和24年度　労働省労働基準局編
東京　労働省労働基準局　昭和26 (1951)
292p　表　27cm

佐藤利雄　369.44-Sa 913 t
チヤイムの塔　仙台「丘の家」の人間愛物語
東京　法政大学出版局　昭和27 (1952)
280p　19cm

総理府統計局　365.4-So 653 s2
消費者価格調査による
家計支出の分析　昭和25年分　総理府統計局編
東京　総理府統計局　昭和26 (1951)
58p　21cm

総理府統計局　366.2-So 653 s
潜在失業状況に関する調査報告　総理府統計局編
東京　総理府統計局　昭和26 (1951)
24p　26cm　(労働力調査資料 第3)
(昭和26年3月労働力調査臨時質問)

Stendhal.　367.6-cS 82 rO
戀愛論　下巻　スタンダール著　大岡昇平訳
東京　創元社　昭和27 (1952)
290p　図版　15cm　(創元文庫 B第11)

中央労働委員會事務局　366.1-Ty 997 r
労働委員会年報　第5　昭和25年度　中央労働委員会事務局編
東京　中労委会館　昭和26 (1951)
319p　21cm

山形縣地方労働委員會事務局　366.1-Y 241 y
山形縣地方労働委員會五年誌　自昭和21年3月　至昭和25年12月　山形縣地方労働委員会事務局編
山形　山形県地方労働委員会事務局　昭和27 (1952)
239p　図版　22cm

柳田謙十郎　363.5-Y 529 n
人間，この眞実なもの　—共産主義的世界觀の探求—　柳田謙十郎等著
東京　青銅社　昭和27 (1952)
230p　19cm
内容
眞実なる人間—現代の良心にこたえうるもの—柳田謙十郎著
この美しきもの—マルクスとエンゲルス—　国分一太郎著，共産主義的「全人」—レーニンとスターリン—　藏原惟人著，人間革命の基盤—中共党員の「作風」から—　岩村三千夫著，愛と献身—日本共産主義者の人間像—　江口渙著
その道はたやすくはない——労働者党員の反省と決意—久鬼高治著，教師の中の教師—それは絶対可能と信ずるが故に—　鈴木五郎著，屈辱との対決—学生党員の立場から—　原牧夫著，自己を批判する能力—誰が眞にヒューマニストであり，またありうるか—　梅本克己著

人事院事務總局給與局研究課　366.43-Z 29 s
職種別にみた民間企業体の給与　(第5回職種別民間給与実態調査結果の報告)人事院事務總局給与局研究課編
東京　人事院事務総局給与局研究課　昭和27 (1952)
146p　26cm

370 教　育

相原林司　375.98-A 249 t
要約
中学生の国　語
東京　昇龍堂書店　昭和27 (1952)
210p　19cm　(要約叢書)

アメリカ教育協會教育政策委員會　375.3-A 461 aN
アメリカの学校における
国際理解の教育　アメリカ教育協会教育政策委員会編　西村巖，大田周夫共訳
東京　実教出版株式会社　昭和27 (1952)
289p　22cm

Davidson, Thomas.　371.2-cD 25 sK
世界教育思想史　デヴィッドソン著　小林澄兄訳補
東京　学芸図書出版社　昭和27 (1952)
233p　図版　22cm

波多野完治　376.1-H 326 h
母と幼兒　わが子の導きかた　波多野完治等編
大阪　創元社　昭和27 (1952)
194p　19cm

伏見猛彌　376.1-H 873 a
頭のよい子・性格のよい子　—どうしたらそういう子供が育てられるか—
東京　実業之日本社　昭和27 (1952)
182p　19cm

兵庫縣教育委員會　370.59-H 998 k
教育統計資料　昭和25年度　兵庫縣教育委員會編
神戸　兵庫県教育委員会　昭和26 (1951)
174p(地図共)　25cm
(謄写版)

金子書房編集部　375-Ka 436 s
小学校 全科學習指導法　金子書房編集部編
東京　金子書房　昭和27 (1952)
239p　表　21cm　(教育建設 第2号)
内容
学習指導法総説　武田一郎著，国語科の学習指導法　青木幹男著，社会科の学習指導法　樋口澄雄著，算数科の学習指導法　山本喜治著，理科の学習指導法　丸本喜一著，音楽科の学習指導法　浜野政雄著，図画工作科の学習指導法　山崎幸一郎著，体育科の学習指導法　高田典衛著，家庭生活指導法　富平美喜著

厚生省大臣官房總務課　371.45-Ko 657 z
兒童の成長　—青少年半世紀白亜館会議(アメリカ)への報告 第1部—　厚生省大臣官房總務課編
東京　厚生省大臣官房總務課　昭和26 (1951)
70p　21cm　(社会保障資料 第8)

久保田 浩　375-Ku 753 k
教室の手帖　久保田浩，森久保仙太郎共編
東京　誠文堂新光社　昭和27 (1952)
208p(図版共)　19cm

京都大學工學研究所　377.2-Ky 995 k
京都大學工學研究所要覽　京都大學工學研究所編
京都　京都大学工学研究所　昭和26 (1951)
11p　図版　21cm

文部省　375.8-M 753 z
兒童生徒の
漢字を書く能力とその基準　文部省編
東京　明治図書出版株式会社　昭和27 (1952)
327p　表　21cm　(初等教育研究資料 第1集)

文部省初等中等教育局職業教育課　376.4-M 753 z
全国高等学校
職業教育関係学校名簿　文部省初等中等教育局職業教育課編
東京　文部省初等中等教育局職業教育課　昭和26 (1951)
92p　26cm

名古屋市總務局統計課　370.59-N 246 n
名古屋市学校教育統計概要　学校基本調査並びに学校衛生統計調査　昭和26年度　名古屋市總務局統計課編
名古屋　名古屋市總務局統計課　昭和26 (1951)
78p　25cm
(謄写版)

日本育英會　373.7-N 684 i
一般育英事業團体現況調査　昭和26年9月1日現在　日本育英会編
東京　日本育英会　昭和27 (1952)
52p　表　26cm

日本青少年問題研究會　375-N 688 s
三年生はこれだけ学ぶ　日本青少年問題研究会編
東京　教育研究社　昭和27 (1952)
264p　19cm

西尾　實　375.8-N 827 k
書くことの教育
東京　習文社　昭和27 (1952)
193p　19cm　(これからの国語教育のために 第6)

大村　濱　375.8-O 666 k
個人差に応ずる国語の学習指導〔第2〕　大村浜等編
東京　新光閣　昭和27 (1952)
218p　22cm
内容
〔第2〕中学校篇

斎藤秋男　372.22-Sa 215 s2
新中國の人間教育
東京　金子書房　昭和27 (1952)
123p　18cm　(教育文庫)

社會科學習研究會　375.93-Sy 9224 s
一目でわかる
新社会科図鑑　社会科学習研究会編
大阪　湯川弘文社　昭和27 (1952)
図版84p　27cm

近森一重　375.76-Ti 238 o
改訂指導要領に基く 音樂教育課程とその構成
東京　音楽之友社　昭和27 (1952)
276p　22cm　(音楽教育大系 第2巻)

東北大學教育學部研究會　372.1-To 387 n
日本教育の基本的課題　東北大学教育学部研究会編
東京　同学社　昭和27 (1952)
166p　19cm
(標題紙その他には細谷恒夫編とあり)
内容
教育原理　今後における日本教育のあり方　城戸幡太郎著，教育実践における経験と信念　細谷恒夫著
教育制度　現代教育制度の問題と展望　海後宗臣著，教育行財政をめぐる若干の課題一機会均等を中心として一皇晃之著
教育心理　わが国における教育心理学の役割　正木正著，新教育前進のための諸条件　松本金壽著
教育課程　カリキュラム編成の基本問題　周郷博著，内からの教育課程への志向　対村惠祐著

特別教育活動叢書　小学校篇　巻1-3　375.2-To 417 M
宮坂哲文編
東京　明治図書出版株式会社　昭和27 (1952)
3冊　図版　19cm
(海後宗臣監修)
内容
巻1　特別教育活動・児童会
巻2　学級会・児童集会
巻3　クラブ活動・校外生活指導

東京學藝大學　377.9-To 456 g
学生生活実態調査　昭和26年度　東京学芸大学編
東京　東京学芸大学　昭和26 (1951)
38p　表　24cm
(謄写版)

山田とき　376.2-Y 218 m
女教師の記録
路ひとすじ
東京　東洋書館　昭和27 (1952)
246p　19cm

吉田　昇　379.2-Y 821 s
青年運動
東京　金子書房　昭和27 (1952)
171p　18cm　(教育文庫)

380　民俗．風俗習慣

正岡子規　383.8-M 214 o
飲食考　正岡子規編
手稿本　明治
38丁　25cm　和
(子規の朱筆註記あり)

松平二郎　387-M 283 s
社交と作法
東京　愛隆堂　昭和27 (1952)
270p　19cm　(実用入門叢書)

全日本社會教育連合會　387-Z 24 a
新しい交際と礼儀作法　改訂版　全日本社会教育連合会編
東京　印刷庁　昭和27 (1952)
72p　21cm

400　自然科学

400　自然科学総記

現代自然科學講座　第8巻　408-G 29 T
朝永振一郎，伏見康治共編
東京　弘文堂　昭和27 (1952)
145p　図版　22cm
内容
第8巻
遺伝子から形質まで(遺伝学)　吉川秀男著，聞えない音(超音波)　能本乙彦著，群と分子(物理数学)　山内恭彦著，電子計算機(電子工学)　三井田純一著
古典解題　第2
ヤコービ・力学講義　萩原雄祐著　他10篇

平野威馬雄　402.8-H 492 s
世界の科学者
東京　ポプラ社　昭和27 (1952)
338p　19cm　(知識文庫)

吉岡修一郎　402.1-Y 933 n
日本科學思想史概説
東京　彰考書院　昭和27 (1952)
191p　19cm

410　数　学

後藤憲章　418.8-G 77 z
実務家のための
数理統計学
東京　共立出版株式会社　昭和27 (1952)
240p　22cm

藤原松三郎　410.21-H 991 n
日本數學史要
東京　宝文館　昭和27 (1952)
316p　図版　表　22cm

泉　信一　410.7-I 992 d
大學教課
数学概論　訂3版　泉信一，豊田浩七共編
東京　養賢堂　昭和27 (1952)
276p　22cm

加藤一男　419.9-Ka 628 k
高校生の商業計算　上
東京　山根書店　昭和27 (1952)
84p　21cm
(表紙には"高校生の例解商業計算"とあり)
内容
上　実務検定4級から2級まで

近藤基吉　413-Ko 595 d
大學教課
解析学　訂2版　近藤基吉，林五郎共編
東京　養賢堂　昭和27 (1952)
257p　22cm

野村　猛　410.7-N 942 k
高校大學
數學全科詳解　〔第1〕
東京　早稲田大学出版部　昭和27 (1952)
467p　22cm
内容
〔第1〕　解析編

清宮俊雄　414.078-Se 119 k
幾何の研究　訂
東京　旺文社　昭和27 (1952)
383p　19cm

Snedecor, George Waddel.　418.8-cS 67 tH
統計的方法　一農學および生物學における實驗のための一　上　スネデカー著　畑村又好等訳
東京　岩波書店　昭和27 (1952)
208p　図版　26cm

遠山　啓　410-To 581 m
無限と連續　一現代數學の展望一
東京　岩波書店　昭和27 (1952)
194p　18cm　(岩波新書 第96)

内田虎雄　413.07-U 864 k
要点と應用
解析 I 正解
東京　池田書店　昭和27 (1952)
350p　19cm

山本生三　412-Y 358 d
大學教課
代数学及幾何学　訂2版　山本生三，穂刈四三二共編
東京　養賢堂　昭和27 (1952)
241p　22cm

420　物　理　学

物理化学辞典　420.33-B 98 S
杉山登監修
東京　櫻井書店　昭和27 (1952)
298p　19cm

川下研介　426.3-Ka 947 d
傳熱工學概論
東京　養賢堂　昭和27 (1952)
213p　22cm

茅　誠司　427.61-Ka 964 k
強磁性
東京　岩波書店　昭和27 (1952)
216p　18cm　(岩波全書 第158)

菊池正士　429-Ki 161 g
原子物理學本論　上巻
東京　岩波書店　昭和27 (1952)
339p　22cm

金原壽郎　420.7-Ki 233 b
物理の研究　上巻　改訂版
東京　旺文社　昭和27 (1952)
262p　図版　22cm

Simonet, Roger.　426-cS 59 nN
熱の話　ロジェ・シモネ著　仲尾善雄訳
東京　白水社　昭和27 (1952)
143p　18cm　(文庫クセジュ 第40)

430 化　学

坂元義男　430.1-Sa 468 s
綜合化學　下巻　坂元義男，入江遠共著
東京　三共出版株式会社　昭和27 (1952)
444p　22cm

Stolkowski, Joseph.　439.8-cS 87 kY
酵　素　ジョゼフ・ストルコフスキー著　山科郁男，吉田昭共訳
東京　白水社　昭和27 (1952)
144p　18cm　(文庫クセジュ 第37)

立田謙一　430.7-Ta 965 k
化學英書の読み方・解き方・譯し方
東京　啓文社　昭和27 (1952)
222p　19cm

440 天　文　学

鈴木敬信　442-Su 835 t
中學・高校生の
天体観測　鈴木敬信，中野繁共著
東京　誠文堂新光社　昭和27 (1952)
138p(図版共)　22cm

450 地質学．地理学

福井英一郎　450.7-H 781 t
地学新研究　福井英一郎，河田喜代助共著
東京　池田書店　昭和27 (1952)
368p　図版　22cm
附　録
地学実力テスト問題

福岡管區氣象臺　451.29-H 799 h3
福岡縣氣象年報　昭和16年　福岡管区氣象臺編
福岡　福岡管区氣象臺〔昭和27 (1952)〕
134p(表共)　26cm
(謄写版)

福岡管區氣象臺　451.29-H 799 h2
福岡縣の氣候　資料編　福岡管区気象臺編
福岡　福岡管区気象臺　昭和26 (1951)
474p　25cm
(謄写版)

福岡管區氣象台　451.29-H 799 h
福岡縣災異誌　第2編　福岡管区気象台編
福岡　福岡管区気象台　昭和26 (1951)
110p　図版　25cm

福岡管區氣象臺技術部調査課　451.29-H 799 h2
福岡縣の気候　福岡管区気象台技術部調査課編
福岡　福岡管区気象台技術部調査課　昭和26 (1951)
131p　36cm
(謄写版)

工業技術廳地質調査所　455.9182-Ko 521 k
香川県白鳥本町附近の所謂スペツサルタイト及び文象斑岩について　工業技術廳地質調査所編
川崎　工業技術庁地質調査所　昭和26 (1951)
11p　図版　26cm　(地質調査所報告 第141号)
(平山健執筆)

工業技術廳地質調査所　453.3-Ko 521 z
地震波速度の時間的變化に關する研究　工業技術廳地質調査所編
川崎　工業技術庁地質調査所　昭和26 (1951)
53p　26cm　(地質調査所報告 第142号)
(早川正巳執筆)

工業技術廳地質調査所　455.9126-Ko 521 z
常磐炭田双葉地區北部地質調査報告　工業技術庁地質調査所編
川崎　工業技術庁地質調査所　昭和26 (1951)
44p　図版　地図7枚　表　26cm　(地質調査報告 第140号)
(三田正一執筆)

高層氣象臺　451.25-Ko 663 k
高層気象台創立30年の回顧と現況　高層気象台編
小野川村(茨城縣筑波郡)　高層気象台　昭和25 (1950)
85p　図版　26cm
(高層気象台彙報特別号)

大阪府泉南海岸浸蝕調査會　454.38-O 775 s
泉南海岸浸蝕調査報告書　第1報 (昭和25年度)　大阪府泉南海岸浸蝕調査会編
大阪　大阪府泉南海岸浸蝕調査会　昭和26 (1951)
147p　26cm

宇田道隆　452.6-U 133 u
海と魚　—潮目の話—
東京　岩波書店　昭和27 (1952)
218p　図版　19cm　(少国民のために)

渡部景隆　450.7-W 61 s
最新地学　上
東京　法文社　昭和27 (1952)
331p　図版　19cm

460 生物学．人類学

Bogorov, Veniamin Grigor'evich.　468-cB 67 kM
海底の世界　ヴェ・ゲ・ボゴロフ著　馬上義太郎訳
東京　福村書店　昭和27 (1952)
102p　図版　19cm　(地球の科学)

Darwin, Charles Robert.　467.5-cD 22 sU
種の起源　下　ダーウィン著　内山賢次，石田周三共訳
東京　創元社　昭和27 (1952)
269p　図版　15cm　(創元文庫 D第16)

西山市三　467.7-N 845 s
増訂改著 細胞遺傳學研究法　5版
東京　養賢堂　昭和27 (1952)
400p　22cm

植木忠夫　465-U 295 i
一般微生物學　基礎と應用　植木忠夫，米山穫共著
東京　寧楽書房　昭和27 (1952)
152p　22cm

湯淺　明　460.2-Y 671 s
生物學史
東京　弘文堂　昭和27 (1952)
132p　19cm　(アテネ新書 第47)

480 動　物　学

石澤慈鳥　488-I 682 y
野鳥と巣箱研究
東京　世界社　昭和27 (1952)
184p　図版　19cm　(理科の自由研究文庫)

古賀忠道　480.4-Ko 515 d
動物園
東京　筑摩書房　昭和27 (1952)
152p　図版　21cm　(小学生全集 第22)

野村健一　486-N 932 k
昆虫のしらべ方
東京　岩崎書店　昭和27 (1952)
53p(図版共)　22cm　(少年の観察と実験文庫 第39)

高島春雄　480-Ta 391 n
なかよし動物學
東京　細書房　昭和27 (1952)
235p　図版　19cm

490 医学．薬学

愛知縣衛生部總務課　498.15-A 258 a
愛知縣衛生年報　昭和25年　愛知縣衛生部総務課編
名古屋　愛知縣衛生部総務課　昭和26 (1951)
335p　地図　26cm

Delay, Jean Paul Louis.　491.37-cD 34 nM
人間の精神生理　ジャン・ドレー著　三浦俊榮訳
東京　白水社　昭和27 (1952)
131p　18cm　(文庫クセジュ 第39)

江口季雄　491.9-E 33 z
醫林 人體寄生虫卵圖譜　改訂6版
東京　日本医書出版株式会社　昭和27 (1952)
19p(図版6p共)　19cm

醫學檢査法　第14巻　492.1-I 137
東京　医学書院　昭和27 (1952)
190p　22cm
内 容
第14巻　眞菌(絲状菌)検査法　高橋吉定著，抗生物質検査法　相沢憲著

糟谷伊作久　491.8-Ka 559 m
免疫化学　—特にツベルクリンの免疫化学—
東京　医学書院　昭和27 (1952)
108p　22cm　(綜合医学新書 第23)

高文社藥學試驗研究叢書編集會　499-Ko 474 y
藥事法規 裁判化学　高文社藥学試驗研究叢書編集会編
東京　高文社　昭和27 (1952)
152p　19cm　(藥学試驗研究叢書 第10)

小宮悅造　491.321-Ko 566 k
血球の神経性調節　—特に調節神経纖維の走行・分布並びに調節機転に就て—
東京　医学書院　昭和27 (1952)
126p　19cm　(医科叢書 第105)

厚生省大臣官房統計調査部　498.15-Ko 657 i
医療統計調査の概況　厚生省大臣官房統計調査部編
東京　厚生省大臣官房統計調査部　昭和27 (1952)
80p　26cm

高等看護學講座　第4，10，14，15　492.9-Ko 676 H
橋本寛敏監修
東京　医学書院　昭和27 (1952)
4冊　図版　表　22cm
内 容
第4　細菌学・伝染病予防　甲野礼作著
第10　小児科学
小児科学及看護法　緒方安雄著，子供の遊ばせ方　副島ハマ著
第14　心理学　安藤堯雄著，精神医学及び看護法　高木四郎著，精神衛生　井村恒郎著，社会学　中野卓著，社会保険　太田長次郎著，教育学一般　安藤堯雄著
第15　医療社会事業　吉田ますみ著

Nagornyĭ, A, V.　498.38-cN 15 hM
一五〇才までは生きられる　ソヴエトの長生法　ナゴールヌイ著　馬上義太郎訳
東京　五月書房　昭和27 (1952)
310p　19cm

南江堂　499.1-N 627 n
縮刷第六改正
日本藥局方註解　南江堂編
東京　南江堂　昭和27 (1952)
1210p　19cm

日本衛生統計協會　498.1-N 684 k
厚生省統計法規集　日本衛生統計協会編
東京　帝国地方行政学会　昭和26- (1951-)
1冊　22cm
(厚生省大臣官房統計調査部監修，加除式)

澤瀉久敬　490.1-O 652 i
醫學概論　第1
東京　創元社　昭和27 (1952)
141p　図版　15cm　(創元文庫 D第23)
内 容
第1　科学に就いて

491.3-Se 121 N
生理學講座　第1巻　第3，第2巻　第2A，第7巻　第8，第10巻　第I　第5，第12巻　第2B
日本生理學會編
東京　生理學會講座刊行会　昭和27 (1952)
5冊　21cm
(各再版)
内 容
第1巻　生理の物質的基礎
第3　溶液論　吉村壽人著
界面現像　舟木広著
第2巻　生体電気現象および生体反応
第2　刺戟と興奮
A　被刺激性と興奮性　坂本嶋嶺著
第7巻　体育生理　下
第8　疲労判定法　浦本政三郎著
第10巻　感覚，運動(神経，筋)
第I　感覚
第5　皮膚感覚　時実利彦著
第12巻　実験法，歴史，その他
第2　生理学実験法
B　臨床生化学微量定量法　児玉桂三著

東京都衛生局總務課　498.15-To 458 t
東京都衛生年報　昭和25年　第1，2編　東京都衛生局總務課編
東京　東京都衛生局總務課　昭和27 (1952)
2冊　図版　26cm

山形縣衛生部　498.15-Y 241 e
衛生統計年報　昭和25年　第3分冊　山形縣衛生部編
山形　山形縣衛生部　昭和26 (1951)
603p　27cm
内 容
第3分冊　人口動態統計，死因統計

500 工 学. 工 業

500 工学. 技術. 工業

石山賢吉　504.9-I 671 n
名ある工場を訪ねて　再版
東京　ダイヤモンド社　昭和27 (1952)
251p　19cm

磯部喜一　509.5-I 694 k
工業経営
東京　同文館　昭和27 (1952)
222p　22cm

伊藤榮三郎　507.8-I 777 k
自修 工業英語の研究
東京　啓文社　昭和27 (1952)
269p　19cm

工業技術廳調整部調査課　507.6-Ko 5215 k
工業技術廳年報　昭和25年度　工業技術庁調整部調査課編
東京　通商産業省工業技術庁　昭和26 (1951)
532p　26cm

工業技術廳東京工業試驗所　507.6-Ko 5214 t
東京工業試驗所年報　昭和25年度　工業技術庁東京試驗所編
東京　工業技術庁東京工業試驗所　昭和25 (1950)
64p　26cm

宮城縣　505.9-M 592 t
統計からみた本県の工業　宮城縣編
仙台　宮城県　昭和26 (1951)
152p　地図　18×25cm　(調査課資料 第42号)
(謄写版)

理工圖書株式會社　503.6-R 47 s
最新工學寶典　理工圖書株式會社編
東京　理工図書株式会社　昭和27 (1952)
789p　18cm

507.2-To 414 g
特許廳總務部工業所有權制度改正調査審議室
外国工業所有権制度　第2輯　特許庁總務部工業所有權制度改正調査審議室編
東京　特許庁總務部工業所有權制度改正調査審議室
昭和26 (1951)
194p　22cm

特許廳總務部總務課　507.23-To 414 t
特許庁年報　第2巻 (昭和24年)　特許庁總務部總務課編
東京　特許庁總務部總務課　昭和26 (1951)
124p　26cm

通商産業省大臣官房調査統計部　505.9-Tu 783 t
通商産業省年報　昭和25年度　通商産業省大臣官房調査統計部編
東京　通商産業省大臣官房調査統計部　昭和26 (1951)
830p　26cm

通商産業省通商企業局　502.1-Tu 783 w
わが國主要産業の實態　第7編　通商産業省通商企業局編
東京　通商産業調査会　昭和26 (1951)
257p　21cm

通商産業省調査統計調査課　505.9-Tu 783 t2
調査統計一覧　通商産業省調査統計部調査課編
東京　通商産業省調査統計部調査課　〔昭和26 (1951)〕
39p　25cm
(謄写版)

中小企業廳　509.5-Ty 997 m
モデル診断集　第1集　中小企業庁編
東京　中小企業庁　昭和26 (1951)
289p　25cm
(謄写版)
内容
第1集
タオル工場診断書，陶磁器工場診断書，ゴム工場診断書，手漉製紙工場診断書，自転車工場診断書

510 土木工学

安藝皎一　517.5-A339 k
洪水の話
東京　岩波書店　昭和27 (1952)
192p　図版　19cm　(少国民のために)

青森縣　519.9-A 613 a
青森縣総合開發計畫書　第1, 2　青森縣編
青森　青森縣　昭和26 (1951)
2冊　26×37cm
内容
第1　現況の部
第2　開発計画の部　地図　表

建設省　510.4-Ke 119 h
建設省直轄工事技術研究報告　第4回　建設省編
東京　建設省　昭和26 (1951)
343p　図版　地図　表　27cm

建設省土木研究所　514.1-Ke 119 d
弾性波動測定による路盤強度の判定に関する研究　建設省土木研究所編
東京　建設省土木研究所　昭和26 (1951)
22p　26cm　(土木研究所報告　第86号の第7)
(谷藤正三執筆)

建設省土木研究所　511.73-Ke 119 d
電気養生コンクリートの設計施工上考慮すべき事項に関する実験的研究　第1　建設省土木研究所編
東京　建設省土木研究所　昭和26 (1951)
18p　26cm　(土木研究所報告　第81号の第2)
(山田順治，伊東茂富，清水道貞執筆)

建設省土木研究所　514.28-Ke 119 g
グレーダの切刃について　建設省土木研究所編
東京　建設省土木研究所　昭和26 (1951)
16p　26cm　(土木研究所報告　第81号の第11)
(西村義一執筆)

建設省土木研究所　511-Ke 119 h
変断面円形拱の挫屈について　第1　建設省土木研究所編
東京　建設省土木研究所　昭和26 (1951)
9p　26cm　(土木研究所報告　第81号の第9)
(猪瀬寧雄，高田孝信執筆)

建設省土木研究所　517.7-Ke 119 h
噴流に関する研究　第1　建設省土木研究所編
東京　建設省土木研究所　昭和26 (1951)
13p　26cm　(土木研究所報告　第86号の第4)
(佐藤清一，細井正延執筆)
内容
第1　噴流に関する実験および Tollmien の理論との比較

建設省土木研究所　517-Ke 119 h
漂砂に関する研究　第3　建設省土木研究所編
東京　建設省土木研究所　昭和26 (1951)
44p　26cm　(土木研究所報告　第81号の第5)
(佐藤清一，細井正延執筆)
内容
第3　弓ヶ浜(夜見ヶ浜)の漂砂について

建設省土木研究所　517.3-Ke 1195 k
観測測定器に関する研究　一簡易流速計に関する研究一　第1　建設省土木研究所編
東京　建設省土木研究所　昭和26 (1951)
6p　26cm　(土木研究所報告　第81号の第3)
(吉川秀夫執筆)

建設省土木研究所　515.1-Ke 119 k
橋脚の耐震性に関する研究　第1　建設省土木研究所編
東京　建設省土木研究所　昭和26 (1951)
21p　26cm　(土木研究所報告　第81号の第8)
(猪瀬寧雄，高田孝信執筆)

建設省土木研究所　511.34-Ke 119 n
長野県茶臼山附近の地辷に関する研究　第2　建設省土木研究所編
東京　建設省土木研究所　昭和26 (1951)
11p　26cm　(土木研究所報告　第81号の第1)
(芥川眞知執筆)

建設省土木研究所　515.1-Ke 119 t
長径間木構橋下弦材接手比較試験並に接手に於ける力の伝達に対する理論的検討　建設省土木研究所編
東京　建設省土木研究所　昭和26 (1951)
35p　26cm　(土木研究所報告　第81号の第10)
(猪瀬寧雄，安部清孝執筆)

建設省土木研究所道路研究室　514-Ke 119 d
道路の運輸経済調査報告　建設省土木研究所道路研究室，建設省近畿地方建設局企画部企画課共編
東京　建設省土木研究所　昭和26 (1951)
26p　26cm　(土木研究所報告　第81号の第6)

建設省道路局　515.059-Ke 119 k
橋梁統計　1952　建設省道路局編
東京　建設省道路局　昭和27 (1952)
127p　表8枚　26cm

岸本　進　511.7-Ki 273 s
最新コンクリート材料と配合設計
東京　理工図書株式会社　昭和27 (1952)
167p　22cm　(土木教程新書)

近藤泰夫　512-Ko 619 s
最新測量學〔上〕近藤泰夫等著
東京　丸善出版株式会社　昭和27 (1952)
343p　18cm
内容
〔上〕一般篇

520 建築学

建築ハンドブック　第11巻　520.36-Ke 119
東京　彰国社　昭和27 (1952)
270p　19cm
内容
第11巻　構法　笹原貞彦著

建築士技術全書　第5巻　520.8-Ke 119
東京　彰国社　昭和27 (1952)
290p　22cm
(笠原敏郎，小野薫監修)
内容
第5巻　施工・積算　久良知丑二郎編

530 機械工学

浅野清治　539.9-A 896 s
図解本位 新型各種自働三輪車詳解
東京　自動車工学社　昭和27 (1952)
286p　図版　18cm

Laming, Lionel,　538.8-cL 23 uS
宇宙飛行 —ロケット機の将来—　リオネル・ラマン著　新羅一郎，山崎英三共訳
東京　白水社　昭和27 (1952)
126p　図版　18cm　(文庫クセジュ　第38)

Leford, Pierre,　538-cL 49 sU
最新の航空機　ピエール・ルフオール著　植村益次訳
東京　白水社　昭和27 (1952)
120p(図版共)　表　18cm　(文庫クセジュ　第35)

長尾不二夫　533.4-N 171 n
改著 内燃機関講義　下巻
東京　養賢堂　昭和27 (1952)
299p　22cm

労働省職業安定局　536-R 64 t
鉄道車輛製造業　第1　労働省職業安定局編
東京　労働省職業安定局　昭和26 (1951)
202p　図版　表　21cm　(職務解説　第75輯)

上田　豊　539.9-U 256 z
自動三輪車の修理と整備
東京　ナツメ社　昭和27 (1952)
184p　図版　19cm

矢田義男　531.9-Y 124 n
日本工業規格JISによる
最新標準機械製圖
東京　東京教材社　昭和27 (1952)
167p　22cm

540 電 氣 工 学

電氣通信省施設局　547-D 53 k
建設工事標準單金調書 〔第1-6〕 電気通信省施設局編
東京　電気通信省施設局　昭和26 (1951)
6冊　26cm
(謄写版)
内 容
〔第1〕 附属参考調書
〔第2〕 電力部門 其の1
〔第3〕 電力部門 其の2
〔第4〕 市外線路部門
〔第5〕 市内線路部門
〔第6〕 土木部門

電氣通信省施設局管理課　547-D 53 s
施設必携　電気通信省施設局管理課編
東京　電気通信省施設局管理課　昭和26 (1951)
538p　図版5枚　15cm

電氣通信省施設局管理課　547-D 53 s
施設必携　改訂版　電気通信省施設局管理課編
東京　電気通信協会　昭和27 (1952)
610p　図版5枚　15cm

菊谷秀雄　548-Ki 149 m
無線の話
東京　電子工学社　昭和27 (1952)
205p　図版　19cm

540.9238-Ko 548 s
國立國會図書館調査及び立法考査局
ソ連における
電力建設問題　国立国会図書館調査立法考査局編
東京　国立国会図書館調査立法考査局　昭和26 (1951)
128p(表共)　24cm　(国調立資料 B第102)
(謄写版)

多田　潔　541.532-Ta 123 d
電氣指示計器
東京　丸善出版株式会社　昭和27 (1952)
224p　図版　22cm　(電気工学全書)

東北電氣通信局施設部調査課　544.17-To 387 d
電氣通信線路の雪害對策調査　東北電気通信局施設部調査課編
仙台　東北電気通信局施設部調査課　昭和26 (1951)
28p　図版19枚　26cm　(東北調査資料 第1号)

550 海事工学. 造兵学

海上保安廳水路部　558.7-Ka 192 k
近海航路誌　海上保安庁水路部編
東京　海上保安庁　昭和26 (1951)
428p　地図28枚　表　22cm　(書誌 第402号)

海上保安廳水路部　558.7-Ka 192 n
内海水路誌　航路記　紀伊水道　内海　豊後水道　海上保安庁水路部編
東京　海上保安庁　昭和26 (1951)
448p　図版　地図11枚　表　22cm　(書誌 第103号)

海上保安廳水路部　558.5-Ka 192 t
燈 台 表　第1巻　海上保安庁水路部編
東京　海上保安庁　昭和27 (1952)
444p　図版　21cm　(書誌 第411号)

560 採 鉱 冶 金 学

岩波書店編集部　568-I 922 s
石　油　岩波書店編集部編
東京　岩波書店　昭和27 (1952)
図版64p　19cm　(岩波写眞文庫 第57)

工業技術廳鑛業技術試驗所　560.76-Ko 521 k
鑛業技術試驗所年報　昭和25年度　工業技術庁鉱業技術試驗所編
東京　工業技術庁鉱業技術試驗所　昭和26 (1951)
17p　26cm

日本鑛業會選鑛專門委員會　562.3-N 685 z
重液選鑛　日本鑛業會選鑛專門委員會編
東京　日本鉱業会　昭和27 (1952)
119p　22cm　(日本鉱業会技術叢書 第7輯 選鉱 第2)
(第12回選鉱研究会議事録)

緒方乙丸　561.4-O 256 s
鑿岩機操業の理論と実際　第3輯
東京　白亜書房　昭和27 (1952)
123p　表　21cm
内 容
第3輯　ビット

資源廳鑛山保安局　561.9-Si 295 k
金屬鑛山等における
火薬類による災害　資源庁鉱山保安局編
東京　資源庁鉱山保安局　昭和26 (1951)
74p　21cm　(鉱山保安叢書 第2輯)

資源廳鑛山保安局　561.95-Si 295 k
鑛山保安年報　昭和24年度　通商産業省資源廳鑛山保安局編
東京　通商産業省資源廳鉱山保安局　昭和26 (1951)
159p　26cm

資源廳鑛山保安局　567.6-Si 295 t
炭鉱爆発　資源庁鉱山保安局編
東京　資源庁鉱山保安局　昭和26 (1951)
108p(表共)　21cm　(鉱山保安叢書 第1輯)

資源廳炭政局開發課　567.059-Si 295 z
全國埋藏炭量炭質統計調査　第1次調査結果　資源庁炭政局開発課編
東京　資源庁炭政局開発課　昭和26 (1951)
57p　地図　30cm
(昭和25年4月1日現在)

570 化 学 工 業

足立英夫　570.59-A 191 k
化學工業基礎原料とエネルギー源の世界事情
東京　日本化学工業協会等　昭和26 (1951)
305p　26cm
(附 天然ゴム及合成ゴム)

工 化 會 (京都大学工学部内)　570.1-Ko 544 k
工業化學概論　中巻　工化會編
東京　丸善出版株式会社　昭和27 (1952)
495p　22cm
内 容
中巻
第6編　染料，染色　小田良平著，第7編　高分子化学　櫻田一郎著，第8編　繊維化学　櫻田一郎著，第9編　木材化学　堀尾正雄著，第10編　パルプ　堀尾正雄著，第11編　製紙　堀尾正雄著，第12編　人造繊維　堀尾正雄著，第13編　醗酵工業　高田亮平著，第14編　食糧工業　高田亮平著

通商産業省通商化學局化學調査課　574.9-Tu 783 k2
化學肥料工業の附加價値分析　昭和24年度及昭和25年度　通商産業省通商化學局化學調査課編
東京　通商産業省通商化学局化学調査課　昭和26 (1951)
2冊(附表共)　25cm
(謄写版)

通商産業省通商化學局化學調査課　570.9-Tu 783 k
化學工業の附加價値等に關する資料　1948-1950
通商産業省通商化學局化學調査課編
東京　通商産業省通商化学局化学調査課　昭和26 (1951)
113p　表　26cm
(謄写版)

通商産業省通商化学局化学調査課　574.7-Tu 783 m
無機藥品の附加価値等について　昭和25年度　通商産業省通商化学局化学調査課編
東京　通商産業省通商化学局化学調査課　昭和26 (1951)
94p　25cm
(謄写版)

580 纖維, その他の工業

纖維年鑑　昭和27年版　586.059-Se 182 T
通商産業省通商纖維局編
東京　纖維年鑑刊行会　昭和26 (1951)
649p　表　26cm

590 家　　事

母子愛育會　599-B 89 k
こどもの病氣辞典　母子愛育會編
東京　岩崎書店　昭和27 (1952)
468p　図版　22cm

菱山衡平　593.6-H 585 s2
洗濯の科学
東京　光生館　昭和27 (1952)
207p　19cm

森川規矩　597.6-M 816 k
改良かまど築造の技術
東京　第一出版株式会社　昭和27 (1952)
109p　19cm

手藝教育研究會　594.1-Sy 996 s
すぐに役立つ手芸図案700集　基礎技法の解説つき
手芸教育研究会編
東京　東京ライフ社　昭和27 (1952)
図版144p　解説8p　26cm

田中千代　593.36-Ta 817 y
洋　裁　上，下巻
大阪　専門図書株式会社　昭和27 (1952)
2冊　図版　22cm

宇田川精一　593.36-U 781 d
デザイナー入門　改訂新版　宇田川精一，石川政二共著
東京　女性の友社　昭和27 (1952)
186p　図版　21cm
内 容
服飾美学の基本　宇田川精一著，高等洋裁技術の秘訣　石川政二著

600 産　業

610 農　業

北海道經濟部農業改良課　611.8-H 616 h
北海道農家經濟調査報告書　—地帯別，階層別—　昭和25年度　北海道經濟部農業改良課編
札幌　北海道經濟部農業改良課　昭和26 (1951)
123p　25cm　(農業研究資料 第1号)
(謄写版)

北海道農業試驗場　613.59-H 616 h
北海道農業試驗場土性調査報告　第1編　北海道農業試驗場編
琴似町(北海道札幌郡)　北海道農業試驗場　昭和26 (1951)
157p　地図8枚　27cm
内 容
第1編　北海道に於ける農牧適地の土壌地帯概説　瀬尾春雄著

堀　準爾　613.4-H 659 h
肥料と施肥の要訣
東京　泰文館　昭和27 (1952)
427p　19cm

高知縣農業試驗場　610.76-Ko 675 g
業務報告　昭和25年度　高知縣農業試驗場編
高知　高知県農業試驗場　昭和26 (1951)
138p　表　22cm

農業知識普及會　615-N 914 n
農業改良圖說　農業知識普及會編
東京　養賢堂　昭和27 (1952)
119p(図版共)　27cm
(農林省農業改良局監修)

農林省大臣官房調査課　611.8-N 955 s
昭和二十五年度農村生活水準の地域的対比　—東北区と近畿区の比較測定—　農林省大臣官房調査課編
東京　農林省大臣官房調査課　昭和26 (1951)
41p　25cm　(調査資料 第144号)
(謄写版)

農林省農業改良局　610.76-N 955 n
農業試驗研究年報　昭和25年度　農林省農業改良局編
東京　農林省農業改良局　昭和26 (1951)
209p　26cm　(農業改良技術資料 第23号)

農林省農業改良局普及部　610.7-N 9555 h
普及事業の現況　農林省農業改良局普及部編
東京　農林省農業改良局普及部　昭和26 (1951)
23p　26cm

農林省農業改良局普及部　611.97-N 955 s
青少年クラブ年報　昭和25年度　農林省農業改良局普及部編
東京　農林省農業改良局普及部　昭和26 (1951)
109p　25cm
(謄写版)

農林省農業改良局普及部營農改善課　611.75-N 955 n
農閑(夏季)農繁(秋季)における
農家労働配分に關する資料　農林省農業改良局普及部營農改善課編
東京　農林省農業改良局普及部営農改善課　昭和26 (1951)
280p(地図，表共)　25×35cm　(営農改善資料 第21号)
(謄写版)

農林省農業改良局普及部營農改善課　614.9-N 9555 n
農村用小水力發電所及同利用村實態調査報告書　—山梨縣多麻村，広島縣豊松村・高南村—　農林省農業改良局普及部營農改善課編
東京　農林省農業改良局普及部営農改善課　昭和26 (1951)
151p(地図，表共)　25cm　(営農改善資料 第23号)
(謄写版)

農林省農業改良局普及部營農改善課　610.7-N 955 t
大正，昭和年代における農会の營農改善指導の概要　農林省農業改良局普及部營農改善課編
東京　農林省農業改良局普及部営農改善課　昭和26 (1951)
31p　25cm　(営農改善資料 第17号)
(石橋幸雄述，謄写版)

農林省農業改良局普及部營農改善課　616.2-N 955 t
種籾消毒及塩水選の實施に關する調査　農林省農業改良局普及部營農改善課編
東京　農林省農業改良局普及部営農改善課　昭和26 (1951)
23p　25cm　(営農改善資料 第22号)
(謄写版)

農林省農業改良局普及部營農改善課　615-N 955 t
都道府縣における昭和25年展示圃設置狀況　農林省農業改良局普及部營農改善課編
東京　農林省農業改良局普及部営農改善課　昭和26 (1951)
28p　25cm　(営農改善資料 第20号)
(謄写版)

農林省農業改良局普及部營農改善課　615.4-N 955 t
東北，北陸地方水田裏作の現況　第1報　農林省農業改良局普及部營農改善課編
東京　農林省農業改良局普及部営農改善課　昭和26 (1951)
21p　表　25×36cm　(営農改善資料 第24号)
(謄写版)
内 容
第1報　統計資料篇(未定稿)

農林省農業改良局研究部　611.31-N 955 b
米麥統制撤廃問題に關する資料　農林省農業改良局研究部編
東京　農林省農業改良局研究部　昭和26 (1951)
34p　26cm　(経済研究資料 第70号)
(謄写版)

農林省農業改良局統計調査部　610.59-N 955 n3
農家經濟調査概要　昭和25年度　農林省農業改良局統計調査部編
東京　農林省農業改良局統計調査部　昭和26 (1951)
53p　36cm
(謄写版)

農林省農業改良局統計調査部　611.83-N 955 n2
農家の租税公課諸負担調査概要　昭和25年度　農林省農業改良局統計調査部編
東京　農林省農業改良局統計調査部　昭和26 (1951)
(謄写版)

農林省農業總合研究所九州支所　612.196-N 955 m
宮崎縣農業實態調査報告書　農林省農業総合研究所九州支所編
宮崎　宮崎県　昭和26 (1951)
780p　表　22cm

農林省農業総合研究所九州支所　610.59-N 9555 m
宮崎縣農業実態調査報告書　統計・図表篇　農林省農業総合研究所九州支所編
宮崎　農林省農業総合研究所九州支所　昭和26 (1951)
2冊(図表共)　26cm

農林省農政局農業協同組合部　611.6-N 955 n
農業協同組合統計表　第2次　(昭和24年度)　農林省農政局農業協同組合部編
東京　農林省農政局農業協同組合部　昭和26 (1951)
125p　26cm　(農協調査資料 第4号)

農林省農政局資材課　614.8-N 955 n
農機具配給統制に関する資料　昭和25年11月　農林省農政局資材課編
東京　農林省農政局資材課　昭和26 (1951)
409p　26cm

農林省農地局計画部経済課　611.15-N 955 n
農村建設計画書(案)　—広島県山県郡本地村—　昭和24年度　農林省農地局計画部経済課編
東京　農林省農地局計画部経済課　昭和26 (1951)
106p(地図共)　25cm　(農村建設資料 第20輯)
(謄写版)

農林省中國四國農業試驗場　612.17-N 955 t2
中國四國の農業　農林省中国四国農業試驗場編
姫路　農林省中国四国農業試驗場　昭和26 (1951)
420p　表　22cm

611.7-N 955 h
農林省中國四國農業試驗場農業經營部
畑作經營発展の条件　農林省中国四国農業試驗場農業經營部編
姫路　農林省中国四国農業試驗場農業經營部　昭和26 (1951)
53p　地図　25cm　(中国農経資料 第3輯)
(謄写版)

611.7-N 955 h
農林省中國四國農業試驗場農業經營部
續畑作經營発展の條件　農林省中国四国農業試驗場農業經營部編
姫路　農林省中国四国農業試驗場農業經營部　昭和27 (1952)
110p(地図共)　図版　25cm　(中国農経資料 第7輯)
(謄写版)

611.7-N 955 n
農林省中國四國農業試驗場農業經營部
農業經營研究報告　昭和25, 26年度　農林省中国四国農業試驗場農業經營部編
姫路　農林省中国四国農業試驗場農業經營部　昭和26-27 (1951-52)
2冊　24cm　(中国農経資料 第2, 6輯)
(謄写版)

611.24-N 9555 t
農林省中國四國農業試驗場農業經營部
鳥取縣香取開拓團の建設過程　農林省中国四国農業試驗場農業經營部編
姫路　農林省中国四国農業試驗場農業經營部　昭和25 (1950)
29p　25cm　(中国農経資料 第1輯)
(謄写版)

612.17-N 955 t
農林省中國四國農業試驗場農業經營部
中國の農業地域研究　第1報　農林省中国四国農業試驗場農業經營部編
姫路　農林省中国四国農業試驗場農業經營部　昭和27 (1952)
45p　25cm　(中国農経資料 第5輯)
(謄写版)

農地交換分合推進全國協議會　611.23-N 9645 k
交換分合事例集　第1　農地交換分合推進全国協議会編
東京　農地交換分合推進全国協議会　昭和26 (1951)
109p　表　26cm
内容
第1　近畿, 瀬戸内, 南海篇

小原哲二郎　619-O 351 n2
農産製造學總論
東京　養賢堂　昭和27 (1952)
335p　22cm　(農学大系＝農学共通部門)

大分縣農業試驗場　610.76-O 393 g
業務成績　昭和16-24年度　大分縣農業試驗場編
大分　大分県農業試驗場　昭和26 (1951)
286p　27cm

林野廳指導部研究普及課　611.92-R 57 s
山村及び山村農家の調査事例　—島根県那賀郡三隅町—　林野庁指導部研究普及課編
東京　林野庁指導部研究普及課　昭和26 (1951)
80p　26cm
(明永久次郎執筆)

佐賀縣總務部統計課　610.59-Sa 155 n
農業經營基本調査　結果報告書　1951年　佐賀縣總務部統計課編
佐賀　佐賀県総務部統計課　昭和26 (1951)
208p　27cm

青年學級テキスト編集委員會　611.97-Se 121 k
ことばの生活　第2　青年學級テキスト編集委員会編
東京　印刷庁　昭和27 (1952)
91p　図版　19cm　(青年学級テキスト・国語科)
内容
第2　心のともしび

青年學級テキスト編集委員會　611.97-Se 121 s
生活の設計　第1　青年学級テキスト編集委員会編
東京　印刷庁　昭和27 (1952)
103p　図版　21cm　(青年学級テキスト・家庭科)
内容
第1　住居

青年學級テキスト編集委員會　611.97-Se 121 w
わたしたちの生活　第1-4　青年学級テキスト編集委員会編
東京　印刷庁　昭和26 (1951)
4冊　21cm　(青年学級テキスト・社会科・国語科・家庭科)
内容
第1　新しい家・良い家庭
第2　青年議会・明るい村のために
第3　愛と真実
第4　仕事と健康

東京大学農学部農業経済教室　611.4-To 456 s
昭和二十五年度農業改良局委托
商品的農産物の生産機構　東京大学農学部農業経済教室編
東京　東京大学農学部農業経済教室　昭和26 (1951)
207p(表共)　25cm
(謄写版)
内容
煙草篇　宮村光重執筆, 大麻について　梶井功執筆, 輸送蔬菜の生産及び流通構造—群馬県嬬恋村の調査—　御園喜博執筆

東京都農業試驗場　610.78-To 458 g
業務報告　昭和24年度　東京都農業試驗場編
東京　東京都農業試驗場　昭和26 (1951)
80p　26cm

東京都總務局統計課　610.59-To 458 s
1950世界農業センサス
昭和25年東京都農林水産業調査　結果表　東京都總務局統計課編
東京　東京都総務局統計課　昭和26 (1951)
395p　表　25cm
(謄写版)

中央氣象台　613.1-Ty 997 n
農業氣象年報　昭和18-22年度　中央気象台編
東京　中央気象台　昭和26 (1951)
89p　26cm

吉岡金市　614.2-Y 928 k
旱魃の克服　(新しい農業科學の前進)　吉岡金市, 龜井健三共著
京都　三一書房　昭和27 (1952)
247p　図版　19cm

620 園芸. 造園

前田巳之助　629.2-M 124 z
造園と茶室建築
東京　槇書店　昭和27 (1952)
182p(図版22p共)　22cm

渡邊誠三　626.23-W 77 s
西瓜の密植增收法　再版
東京　養賢堂　昭和27 (1952)
64p　22cm　(農業ブレッティン 第1)

630 蚕糸業

農林省神戸生糸檢査所　639.9-N 955 k
生糸檢査所事業成績報告　昭和25年度下半期　農林省神戸生糸檢査所, 農林省横濱生糸檢査所共編
神戸　農林省神戸生糸檢査所　昭和26 (1951)
131p　26cm

640 畜産. 獸医学

農業寶典社新畜産寶典編集委員會　640.36-N 914 s
新畜産寶典　農業寶典社新畜産寶典編集委員會編
東京　農業寶典社　昭和27 (1952)
704p　19cm

641.6-N 955 k
農林省中國四國農業試驗場農業經營部
家畜市場の話　農林省中国四国農業試驗場農業經營部編
姫路　農林省中国四国農業試驗場農業經營部　昭和26 (1951)
66p　24cm　(中農経営研究資料 第4輯)
(謄写版)

650 林業

秋田營林局　651.13-A 366 a
秋田營林局統計書　昭和26年　秋田營林局編
秋田　秋田營林局　昭和27 (1952)
465p(表共)　地図　27cm

函館營林局　653.6-H 133 h
北限地帶におけるヒバ林の植生　函館營林局編
函館　函館營林局　昭和26 (1951)
77p　図版　26cm
(舘脇操，吹上芳雄執筆)

熊本營林局　651.13-Ku 796 k
熊本營林局統計書　昭和25年　熊本營林局編
熊本　熊本営林局　昭和26 (1951)
721p　地図　表　27cm

林 野 廳　656.55-R 57 k
海岸砂地造林に関する調査報告　第3報告　林野庁編
東京　林野庁　昭和26 (1951)
31p　26cm　(治山事業参考資料 第4輯)

林 野 廳　651.7-R 58 k
国有林労仂者に関する統計的調査報告書 —稼仂及び休業状況— 林野庁編
東京　林野庁　昭和27 (1952)
112p(表共)　25cm
(謄写版)

林 野 廳　651.7-R 57 r
林業実態調査報告書　南九州国有林における労働実態調査　林野庁編
東京　林野庁　昭和26 (1951)
141p　26cm

林 野 廳　659-R 57 s
狩猟統計　昭和24狩猟年度　農林省林野庁編
東京　林野庁　昭和26 (1951)
28p　26cm

660 水　産　業

熊本縣水産試験場　660.76-Ku 796 k
熊本縣水産試験場事業報告　昭和23年度　熊本縣水産試験場編
富岡町(熊本縣)　熊本縣水産試験場　昭和24 (1950)
116p　25cm

農林省農業改良局統計調査部　660.59-N 955 s
水産統計　昭和26年10月　農林省農業改良局統計調査部編
東京　農林省農業改良局統計調査部　昭和26 (1951)
23p　25×36cm
(謄写版)

水産廳調査研究部研究第一課　660.76-Su 7695 s
水産関係研究機関及教育機関名簿　水産庁調査研究部研究第一課編
東京　水産庁調査研究部研究第一課　昭和26 (1951)
24p　25cm
(謄写版)

水産廳調査研究部研究第一課　660.76-Su 7695 t
都道府縣立
水産試験場要覧　水産庁調査研究部研究第一課編
東京　水産庁調査研究部研究第一課　昭和27 (1952)
570p　25cm
(謄写版)

670 商　　業

飯田清三　676.33-I 169 k
株式罫線の基礎知識
東京　実業之日本社　昭和27 (1952)
164p　表　19cm

木村和三郎　679.6-Ki 221 b
簿記学入門　下巻　木村和三郎，小島男佐夫共著
東京　森山書店　昭和27 (1952)
434p　22cm

小林元仲　678.4-Ko 441 b
貿易実務
東京　同文館　昭和27 (1952)
229p　表7枚　18cm　(高校生の商業研究)

國際商業會議所日本國内委員會　671.7-Ko 548 k
国際商業会議所
第十三回リスボン總會報告書　國際商工會議所日本国内委員會編
東京　国際商工会議所日本國内委員会　昭和26 (1951)
85p　図版8枚　21cm
(背には"ICCリスボン総会報告書"とあり)

松葉榮重　670.1-M 253 s
商業概論
東京　三笠書房　昭和27 (1952)
326p　22cm

中村賢二郎　670.93-N 381 b
貿易英語通信　講義と演習
東京　森北出版株式会社　昭和27 (1952)
436p　19cm

野本悌之助　679.9-N 926 k
監査通論
東京　国元書房　昭和27 (1952)
351p　22cm　(新会計学全書)

農林省農業改良局統計調査部　675.9-N 955 s
青果物市場調査年報　昭和25年　農林省農業改良局統計調査部編
東京　農林省農業改良局統計調査部　昭和26 (1951)
90p(表共)　25×36cm
(謄写版)

大蔵省主税局税関部　678.9-O 635 n
日本外国貿易年表　昭和19-23年　上篇　大蔵省主税局税関部編
東京　印刷庁　昭和26 (1951)
833p　27cm
内容
上篇
第1　品別表

商業教育協會　674.1-Sy 956 s
高等學校
商　品　商業教育協会編
東京　新紀元社　昭和27 (1952)
194p　21cm

中央經濟社　679.036-Ty 997 k
携帯用会計六法　1952年版　中央経済社編
東京　中央経済社　昭和27 (1952)
646p　13cm
(太田哲三監修，附表 固定資産耐用年数表，会計数表，分析比率公式表，度量衡表，主要官庁所在地，会計学界人名録)

680 交　　通

神戸海運局　683.1-Ko 473 g
業務要覧　昭和25年度　神戸海運局編
神戸　神戸海運局　昭和25 (1950)
297p(表6枚，地図共)　25cm
(謄写版)

交通年鑑　昭和27年版　680.59-Ko 677 K
交通協力会編
東京　交通協力会　昭和27 (1952)
707p　19cm

交通出版社　685.5-Ko 677 z
自動車便覧　昭和26年版　交通出版社編
東京　交通出版社　昭和26 (1951)
233p　地図　22cm
(運輸省自動車局監修)

日本國有鐵道經理局統計課　686-N 6853 t
鉄道要覧　昭和25年度　総括編　日本国有鉄道経理局統計課編
東京　日本国有鉄道経理局統計課　昭和26 (1951)
220p　地図　表　16cm

東京陸運局　685-To 457 r
陸運要覧　昭和25年度　東京陸運局編
東京　東京陸運局　昭和26 (1951)
267p　25cm
(謄写版)

690 通　　信

電氣通信省　694-D 53 d
電気通信事業特別会計予算参考書　昭和27年度　電気通信省編
東京　電氣通信省　昭和27 (1952)
408p　26cm

電氣通信省電氣通信監室經營分析課　694.059-D 53 d
電気通信年鑑　1952　電氣通信省電氣通信監室経營分析課編
東京　電気通信省電気通信監室経営分析課　昭和26 (1951)
763p　図版10枚　26cm

電氣通信省業務局運用部電信課　694-D 533 d3
電報誤びゆう防止の回顧と對策　電氣気通信省業務局運用部電信課編
東京　電氣通信省業務局運用部電信課　昭和26 (1951)
86p　26cm

電氣通信省業務局運用部電信課　694-D 533 d
電信運用管理監査講評集　電氣通信省業務局運用部電信課編
東京　電氣通信省業務局運用部電信課　昭和26 (1951)
139p　21cm

電信電話事典編集委員會　694-D 537 d
電信電話事典　電信電話事典編集委員會編
東京　日東出版社　昭和26 (1951)
1448p　26cm

北陸電氣通信局經理部管理課　694.059-H 617 h
北陸電氣通信統計年報　昭和25年度版　北陸電氣通信局經理部管理課編
金沢　北陸電気通信局經理課　昭和26 (1951)
511p(表共)　図版　26cm

關東電氣通信局經理部管理課　694.059-Ka 481 k
関東電気通信統計年報　昭和25年度版　関東電気通信局経理部管理課編
東京　関東電気通信局経理部管理課　昭和27 (1952)
399p　26cm

松山郵政局　693-M 429 k
會計事務分析表　松山郵政局編
松山　松山郵政局　昭和26- (1951-)
1冊　22cm
(加除式)

大阪郵政局　693.059-O 776 o
大阪郵政局統計年報　第2回　昭和25年度　大阪郵政局編
大阪　大阪郵政局　昭和26 (1951)
104p　図版24枚　26cm

札幌郵政局　693.1-Sa 634 r
例規類集　札幌郵政局編
札幌　札幌郵政局　昭和26- (1951-)
1冊　22cm
(加除式)

東海電氣通信局經理部管理課　694.059-To 389 t
東海電気通信統計年報　第2回 (昭和25年度版)　東海電気通信局経理部管理課編
名古屋　東海電気通信局経理部管理課　昭和26 (1951)
383p　表68枚　26cm

東京郵政局　693.05-To 458 y
郵政局統計年報　昭和25年度　東京郵政局編
東京　東京郵政局　昭和26 (1951)
120p　図版28枚　26cm

郵政省大臣官房人事管理課　693.3-Y 995 y
郵政現業職員の性格　郵政省大臣官房人事部管理課編
東京　郵政省大臣官房人事部管理課　昭和27 (1952)
109p　19cm

郵政省監察局　693.1-Y 995 y
郵政監察年次概況　昭和25年度　郵政省監察局編
東京　郵政省監察局　昭和26 (1951)
102p　22cm

郵政省経理局統計課　693.059-Y 995 y
郵政統計年報　昭和25年度　郵政省経理局統計課編
東京　郵政省経理局統計課　昭和27 (1952)
281p　表16枚　26cm

郵政省貯金局規画課　693.5-Y 995 t
貯金局統計年報　昭和25年度　郵政省貯金局規画課編
東京　郵政省貯金局規画課　昭和27 (1952)
278p　表21枚　27cm

郵政省郵務局　693.7-Y 995 g2
万國郵便連合加入七十五年記念
外国郵便の七十五年　郵政省郵務局編
東京　郵政省郵務局　昭和27 (1952)
213p　図版　22cm

郵政省郵務局管理課　693.059-Y 995 t2
東京都近郊都市相互間郵便送達状況調書　郵政省郵務局管理課編
東京　郵政省郵務局管理課　昭和26 (1951)
11p　表7枚　25cm
(昭和26年4月調査，謄写版)

郵政省郵務局管理課　693.059-Y 955 t3
東京都区内相互間郵便送達状況調書　郵政省郵務局管理課編
東京　郵政省郵務局管理課　昭和26 (1951)
79p　25cm
(昭和26年1月調査，謄写版)

郵政省郵務局管理課　693.059-Y 995 t
東京都地方都市相互間郵便送達状況調査　郵政省郵務局管理課編
東京　郵政省郵務局管理課　昭和26 (1951)
37p　25cm
(昭和25年11月調査，謄写版)

700 芸　術

700 芸術，美術総記

阿部次郎　702.15-A 182 t
徳川時代の藝術と社會
東京　改造社　昭和23 (1948)
407p　図版　22cm

稲垣一穂　701.1-I 373 k
近代藝術の見かた考え方
東京　理想社　昭和27 (1952)
231p　19cm

日本美術年鑑　昭和22-26年版　705.9-N 684 B
美術研究所編
東京　印刷庁　昭和27 (1952)
236p　図版24p　26cm

701.1-cS 33 nO
Schiller, Johann Christoph Friedrich von.
人間の美的教育について ——一連の書簡— シラー著
小栗孝則訳
東京　創元社　昭和27 (1952)
168p　図版　15cm (創元文庫　D第25)

710 彫　刻

今泉篤男　710.8-I 315 n
日本の彫刻　第6　今泉篤男等編
東京　美術出版社　昭和27 (1952)
図版32p　解説15p　35×26cm
(藤本四八撮影)
内容
第6　鎌倉時代

720 絵画．書道

古寺一華　728.8-Ko 493 m
模範ペン習字手紙文　訂補
東京　精文館　昭和27 (1952)
111p　22cm

正岡子規　721.7-M 214 h
鉢雛頭の図　正岡子規画
自筆画　明治
1軸　33×113cm
(箱入，寒川鼠骨の箱書あり)

正岡子規　721.7-M 214 k
果物帖　明治卅五年六月ヨリ八月マデ　正岡子規画
手稿本　明治35
1帖　12×10cm　和
(爲山画二葉あり)

正岡子規　721.7-M 214 k2
草花帖　明治三十五年八月　正岡子規画
手稿本　明治35 (1902)　写
1帖　14×18cm
(箱入箱書は寒川鼠骨)

正岡子規　721.7-M 214 o
面　形　正岡子規画
自筆画　明治
1軸　32×110cm
(標題寒川鼠骨筆)

正岡子規　721.7-M 214 u
鶉の図　正岡子規画
自筆画　明治
1軸　40×99cm
(標題寒川鼠骨筆)

杉浦非水　727-Su 751 s
世界動物図案資料集成　杉浦非水，渡辺素舟共編
東京　技報堂　昭和27 (1952)
289p　27cm

吉田藏澤　721.7-Y 851 b
〔墨竹の図〕　藏澤画
寫本
1軸　69×205cm
(正岡子規遺愛の軸物，標題寒川鼠骨筆)

740 写 眞. 印 刷

綠川洋一　743.4-M 451 o
女の表情
東京　双芸社　昭和27 (1952)
94p(図版28p共)　16×15cm

村林　忠　745.7-M 919 z
上手な引伸
東京　双芸社　昭和27 (1952)
94p(図版共)　16×15cm　(双芸社写眞文庫 第3)

760 音 楽. 舞 踊

長谷川良夫　761.5-H 264 k
和聲學入門
東京　音楽之友社　昭和27 (1952)
64p　19cm　(音楽入門叢書 第2)

井上武士　761.8-I 463 s
作曲法入門
東京　音楽之友社　昭和27 (1952)
64p　19cm　(音楽入門叢書 第3)

小松平五郎　760.1-Ko 554 o
音楽知識入門
東京　千代田書房　昭和27 (1952)
173p　19cm

諸井三郎　761.6-M 876 t
對位法入門
東京　音楽之友社　昭和27 (1952)
64p　19cm　(音楽入門叢書 第4)

村田武雄　762.3-M 974 o2
音楽史入門
東京　音楽之友社　昭和27 (1952)
61p　19cm　(音楽入門叢書 第1)

長唄研究會　768.5-N 236 n
新撰 長唄百番　長唄研究會編
東京　文雅堂書店　昭和27 (1952)
263p　19cm　和

阪本良隆　761.9-Sa 468 s
指揮法入門
東京　音楽之友社　昭和27 (1952)
64p　19cm　(音楽入門叢書 第6)

土田貞夫　761.17-Tu 789 o
音樂美學入門
東京　音楽之友社　昭和27 (1952)
72p　19cm　(音楽入門叢書 第5)

780 運 動 競 技

栗本義彦　781.4-Ku 867 s2
初心者のステップから解説した
最新フォークダンス　栗本義彦編
東京　万有社　昭和27 (1952)
143p　図版　18×19cm

松本芳三　789.2-M 346 s
世界の柔道
東京　日本出版協同株式会社　昭和27 (1952)
222p(図版12p共)　19cm

西田泰介　781.8-N 748 m
みんなの レクリエーション
東京　印刷庁　昭和26 (1951)
247p　21cm　(青年双書 第10集)

織田幹雄　780-O 212 s
スポーツの見方
東京　大泉書店　昭和27 (1952)
326p　図版　19cm　(入門百科叢書)

レクリエーション研究會　781.4-R 18 k
健康な歌とおどり　レクリエーション研究会編
東京　印刷庁　昭和27 (1952)
169p　22cm　(女性新書 第27集)

竹内順三郎　787.1-Ta 582 t
釣技十八番　竹内順三郎，若井金吾共編
東京　資料社　昭和27 (1952)
277p　図版　19cm

790 遊 芸. 娯 楽

加藤　信　795-Ka 662 i
圍碁入門
東京　あおぎり社　昭和27 (1952)
186p　19cm　(囲碁粋書)

前田陳爾　795-M 131 u
打込と受方
東京　あおぎり社　昭和27 (1952)
184p　19cm　(囲碁粋書)

800 語　　学

810 日　本　語

保坂弘司　815-H 684 k
口語文語対照
國文法表覽
東京　学燈社　昭和27 (1952)
32p　19cm
(奥附には“綜合国文法表覧”とあり)

川端康成　816-Ka 734 ss
新文章讀本
東京　創元社　昭和27 (1952)
117p　図版　15cm　(創元文庫 A第86)

釘本久春　810.9-Ku 776 g
現代の日本語　—その状態と問題—
東京　古今書院　昭和27 (1952)
190p　18cm　(形成選書)

望月久貴　815-M 883 k
国 文 法
東京　千代田書房　昭和27 (1952)
369p　19cm　(大学受験新書)

齋藤溪石　816.6-Sa 244 p2
ペン字入り 手紙の書き方　齋藤溪石，齋藤道郎共著
東京　川津書店　昭和27 (1952)
255p　19cm　(入門新書)

新村　出　813.1-Si 473 k
国語博辞典　新村出編
京都　鴨書林　昭和27 (1952)
1503p　19cm

田中秀男　813.4-Ta 727 k
故事成語
ことわざ辞典
東京　法学書院　昭和27 (1952)
212p　18cm

820 中国語・東洋語

桑原三二　820.7-Ku 964 k
簡約漢文の解釈
東京　昇龍堂書店　昭和27 (1952)
218p　18cm　(簡約シリーズ)

大塚恒雄　827.8-O 928 e
英華日三國會話
東京　法政大学出版局　昭和27 (1952)
213p　19cm

830 英　　語

星山三郎　830.7-H 699 e
家庭における
英語の学習指導
東京　法文社　昭和27 (1952)
138p　19cm

藤井一五郎　837.5-H 889 e
詳解 英文解釈法　藤井一五郎，広瀬泰三共著
東京　昇龍堂書店　昭和27 (1952)
377p　19cm　(詳解シリーズ)

松川昇太郎　835-M 299 k
基礎英作文法の学び方
東京　金子書房　昭和27 (1952)
247p　19cm

東京大學學生補習研究會　830.7-To 456 e
學習必携
英語 文語熟語 小辞典　東大学生補習研究会編
東京　研文社　昭和27 (1952)
242p　13cm

840 ドイツ語

木村謹治　843-Ki 188 w
和獨大辭典
東京　博友社　昭和27 (1952)
2633p　21cm

850 フランス語

山本直文　850.7-Y 343 n
入門フランス語
東京　三笠書房　昭和27 (1952)
210p　19cm　(楽しいフランス語双書 第1)

900 文　学

900 文学総記

島村抱月　908-Si 343 h
抱月全集　第1-4巻　島村瀧太郎遺著
東京　博文館　昭和3, 4 (1928, 29)
4冊　図版　20cm
内容
第1巻　新美辞学・美学研究　昭和3
新美辞学，美学概論，美学及美術上の研究　審美的意識の性質を論ず　他12篇，美術講話　独逸現代の音楽家　他5篇，美学未定稿，サンタヤーナ・マーシャル・リップス美学綱要
第2巻　文学概論・欧州文芸史・文芸評論　昭和4
文学概論，文芸概論，芸術論講話，悲劇論，欧洲文芸思潮史講話，新文章論，文章雑考　言文一致と敬語　他3篇，明治文学略史，文芸評論探偵小説　他 66 篇　(自明治27年至明治40年)
第3巻　文芸評論　昭和4
文芸上の自然主義　他147編(自明治41年至大正7年)
第4巻　飜訳戯曲　昭和4
故郷　ズーダーマン著，人形の家　イブセン著，ペレアスとメリサンド　マーテルリンク著，七王女　マーテルリンク著，モンナ・ヴンナ　マーテルリンク著，海の夫人　イブセン著，復活　トルストイ著，クレオパトラ　シェークスピア著

910 日本文学

阿部知二　913.9-A 171 p
北　京
東京　創元社　昭和27 (1952)
172p　図版　15cm　(創元文庫　A第85)

會津八一　911.168-A 266 r
歌集鹿鳴集
東京　創元社　昭和27 (1952)
208p　図版　15cm　(創元文庫　A第76)

芥川龍之介　918.6-A 414 a
芥川龍之介作品集　感想篇
東京　岩波書店　昭和27 (1952)
356p　図版　19cm
内容
点心，本の事，雑筆，骨董爽，支那の画，野人生計事，続野人生計事，澄江堂雑記，わが家の古玩
人物記　岩野泡鳴氏　他15篇
雑記　葬儀記　他6篇
書籍批評「続晋明集」続後　他4篇
雑俎　一つの作が出来上るまで　他3篇
手記其他　手帳より

浅野　晃　913.6-A 883 a
贖(あがない)　—賀川豊彦の小説化—
東京　東光書房　昭和27 (1952)
321p　19cm

915.6-B 99
病床日誌　自明治二十八年五月廿七日至七月廿日
明治28 (1895)　写
36丁　13×33cm　和
(正岡子規の病状を諸氏の筆記せるもの　子規の自筆補修あり)

現代日本文學手帖　〔第2〕　910.26-G 29
大阪　創元社　昭和27 (1952)
249p　図版　18cm
内容
〔第2〕　詩歌篇
詩　矢野峰人等著，短歌　新間進一著，俳句　杉浦正一郎著，随筆　大久保保正著，名著解説，現代随筆名作二十種選，参考文献，主要詩歌書表

現代日本小説大系　第45巻　913.608-G 292 N
日本近代文學研究會編
東京　河出書房　昭和27 (1952)
344p　19cm
内容
第45巻　モダニズム 第3
放浪時代，魔子　龍膽寺雄著，山椒魚，屋根の上のサワン，丹下氏邸　井伏鱒二著，不器用な天使，風景，ルウベンスの僞画，聖家族　堀辰雄著，日独対抗競技，白い士官　阿部知二著，生物祭，馬喰の果て　伊藤整著，樽檬，城のある町にて，櫻の木の下には，ある崖上の感情，闇の絵巻，交尾，のんきな患者　梶井基次郎著，ブルジョア，橋の手前　芹沢光治良著，オロッコの娘，あすならう　深田久弥著，大阪の話，水のほとり　藤沢桓夫著

林芙美子　918.6-H 368 h
林芙美子全集　第15巻
東京　新潮社　昭和27 (1952)
227p　図版　19cm
内容
第15巻　茶色の目

船木枳郎　910.26-H 832 g
現代兒童文学史
東京　新潮社　昭和27 (1952)
328p　図版　19cm

石川啄木　911.168-I 632 i2K
一握の砂・悲しき玩具　他　石川啄木歌集　石川啄木著　金田一京助編
東京　新潮社　昭和27 (1952)
233p　16cm　(新潮文庫 第334)
内容
一握の砂，悲しき玩具，拾遺

石川達三　913.6-I 632 k4
幸福の限界
東京　三笠書房　昭和27 (1952)
192p　16cm　(三笠文庫 第105)

柿村重松　919.3-Ka 213 h
本朝文粹註釋　上，下冊　柿村重松註
京都　内外出版株式会社　大正11 (1922)
2冊　23cm
(藤原明衡撰)
内容
上冊
巻之1—巻之7
下冊
巻之8—巻之14，附録　作者列伝　柿村重松著

加藤道夫　912.6-Ka 644 nm
なよたけ
東京　未来社　昭和27 (1952)
184p　図版　19cm　(てすぴす叢書 第4)

加藤道夫　912.6-Ka 644 s
祖國喪失　加藤道夫脚色
東京　未来社　昭和27 (1952)
143p　19cm
(原作は堀田善衛)

木下杢太郎　911.56-Ki 242 kK
木下杢太郎詩集　木下杢太郎著　河盛好藏選
東京　岩波書店　昭和27 (1952)
221p　15cm　(岩波文庫)

木下杢太郎　911.56-Ki 242 kN
木下杢太郎詩集　木下杢太郎著　野田宇太郎編
東京　新潮社　昭和27 (1952)
179p　16cm　(新潮文庫 第351)

小林秀雄　914.6-Ko 425 s
眞　贋
東京　創元社　昭和27 (1952)
181p　図版　15cm　(創元文庫　A第78)
内容
眞贋　他13篇

幸田露伴　913.6-Ko 476 h
風流微塵藏　前篇
東京　岩波書店　昭和27 (1952)
219p　15cm　(岩波文庫)

久保　榮　912.6-Ku 743 k
久保榮選集　第4
東京　中央公論社　昭和27 (1952)
276p　図版　19cm
内容
第4　林檎園日記
シナリオ　石狩川，戯曲　林檎園日記，合唱詩　ドニエープル発電所，生きた新聞　ファッショ人形，自稿　制作年譜

窪田章一郎　911.1-Ku 759 t
短　歌
東京　福村書店　昭和27 (1952)
102p　19cm　(国語と文学の教室入門 第6)

萬葉集講座　第2巻　911.12-M 179 H
久松潛一等監修
東京　創元社　昭和27 (1952)
278p　19cm
内容
第2巻　芸術美篇
第1　万葉集の芸術美
万葉集の素樸義　高木市之助著，万葉集の浪漫美　久松潛一著，万葉集の写実美　森本治吉著，万葉集の頽唐美　吉田精一著，万葉集の叙事性と抒情性　岡崎義惠著
第2　解釈と鑑賞(第2)
巻第13-20
第3　万葉枕詞全釈　森本治吉，越沢洋共著

正岡子規　919.6-M 214 b
莫逆詩文　第1集　正岡子規編
編者手写　明治14（1881）
12丁　20cm

正岡子規　914.6-M 214 b
墨汁一滴
明治34（1901）
49丁　25cm
（新聞の切抜き）

正岡子規　911.36-M 214 b
〔分類俳句全集〕　第1-65　〔正岡子規編〕
手稿本　明治
65冊　26cm　和
（書名は，各冊により俳句分類全集，俳句分類，発句類題全集，発句類題集，俳句分類集，類題発句全集，等とあるが本書名は昭和3，4年アルス刊のものによつた，尙雜の部を欠く）
内 容
第1-3　歳旦の部
第4-17　春の部（第6はアルス刊分類俳句全集には第5朧月の次にある）
第18-30　夏の部
第31-45　秋の部
第46-53　冬の部
第54-64　乙号分類
第65　丙号分類

正岡子規　914.6-M 214 b2
病牀六尺
明治35（1902）
57丁　25cm
（日本新聞の切抜き）

正岡子規　919.6-M 214 d
同親會温知社吟稿　正岡子規編
編者手写　明治13-15（1880-82）
68丁　21cm
（子規自筆原稿あり）

正岡子規　913.6-M 214 g
銀 世 界
手稿本　明治23（1890）
57丁　24cm　和
（夏目漱石等の批評書入あり　獺祭書屋図書の藏印あり）

正岡子規　919.6-M 214 g
五友詩文　第10号（明治14年1月）正岡子規編
手稿本　明治14（1881）
8丁　21cm　和
（正岡常規，森知之，竹村鍛，太田正躬，三並良　同人雜誌　温知社印の藏印あり）

正岡子規　919.6-M 214 g2
五友雜誌　第5号（明治13年10月15日）正岡子規編
手稿本　明治13（1880）
8丁　21cm　和
（森知之，竹村鍛，太田正躬，松浦正恒，稲川元喜，正岡常規　同人雜誌　温知堂印，五友の印あり）

正岡子規・　911.308-M 214 h
俳家全集　〔第1-5〕　正岡子規編
手稿本　明治
5冊　25cm　和
（獺祭書屋図書の藏印あり）
内 容
〔第1〕　元亀—元祿時代
〔第2〕　享保—明和時代
〔第3〕　天明—寛政時代
〔第4〕　嘉永時代
〔第5〕　乙号

正岡子規　911.36-M 214 h
俳 句 稿　明治三十一年-三十四年
手稿本　明治31-34（1898-1901）
2冊　25cm　和
（獺祭書屋図書の藏印あり）

正岡子規　917.36-M 214 h2
發句會稿　〔第1-4〕　正岡子規編
明治26-28（1893-96）　写
4冊　24cm
（子規の自筆あり）
内 容
〔第1〕　明治26年 上
〔第2〕　明治26年 下
〔第3〕　明治26 9年（小口には俳句会稿とあり）
〔第4〕　明治29年 下　（題簽には俳句会稿とあり）

正岡子規　914.6-M 214 h
筆まかせ　第1-4編
手稿本　明治17-23（1884-90）
4冊　24cm　和
（第1編　201丁重複，第2編　5-8丁の表，12-22丁の表，24，29-31，33，34，103-104，136-137，139-140丁の表，176-178，185-188，191丁の表，192以下，第3編　3，4，20，22，29丁の裏-39，（丁付不明4面あり），40の一部，42の一部，45丁の裏-46，50-52，59丁の裏-62，65丁の裏-69，75-79，80丁の裏-82，88-90（丁付不明1面あり），161丁の表，165丁の表，172，182-183，189丁の裏-196，201-204，209-210（丁付不明1面あり），215丁の裏-218，224-225（丁付不明1面あり）は落丁，獺祭書屋図書の藏書印あり）

正岡子規　914.6-M 214 h2
筆の命毛　正岡子規編
明治25 26（1892-93）
50丁　26cm　和
（「日本新聞」の切抜，獺祭書屋図書の藏印あり）

正岡子規　911.36-M 214 i
一家二十句　上，下，閨秀之部　正岡子規編
編者手写　明治
3冊　25cm　和
（獺祭書屋図書の藏印あり）

正岡子規　919.6-M 214 k
漢 詩 稿
手稿本　明治11-29（1878-96）
151丁　25cm　和
（獺祭書屋図書の藏印あり）

正岡子規　911.36-M 214 k
寒山落木　第1-5
手稿本　明治18-29（1885-96）
5冊　24cm　和
（獺祭書屋図書ノ藏印アリ）
内 容
第1　明治十八年ヨリ同二十五年マデ
第2　明治二十六年
第3　明治二十七年
第4　明治二十八年
第5　明治二十九年

正岡子規　919.6-M 214 k2
雅感詩文（冠世）　第5-8，10集　正岡子規編
編者手写　明治14（1881）
5冊　21cm
（子規自筆原稿を含む　獺祭書屋図書の藏印あり）

正岡子規　911.167-M 214 s
子規庵歌會稿　明治31-33年　正岡子規編
明治31-33（1898-1900）　写
合1冊（10分冊）　26cm
（子規自筆の原稿あり）

正岡子規　919.6-M 214 s
詩　　稿　正岡子規編
編者手写　明治
8丁　28cm　和
（同親吟会の詩稿）

正岡子規　911.36-M 214 s
新酒の句
手稿本　明治
1軸　27×211cm
（箱入，寒川鼠骨の箱書あり）

正岡子規　919.6-M 214 s2
詩　稿（師匠先生）　正岡子規編
手稿本　明治15（1882）
79丁　25cm　和
（獺祭書屋図書の藏印あり　他数氏の作も含む）

正岡子規　911.168-M 214 t
竹の里歌
明治32（1899）
26丁　25cm　和
（日本新聞よりの切抜）

正岡子規　911.108-M 214 t
手製歌カルタ
自筆
1箱（406枚）

正岡子規　915.6-M 214 t
東海紀行
手稿本　明治
12丁　25cm　和

正岡子規　918.6-M 214 t

つゝれの錦（自明治廿三年二月至仝十月）正岡子規編

明治23 (1890) 写

168丁　25cm　和

（子規の自筆原稿あり）

正岡子規　911.36-M 214 z

〔絶筆三句〕

手稿本　明治35 (1902)

1軸　112×47cm

（箱入，内藤鳴雪の箱書あり）

正岡子規　914.6-M 214 z

自笑文草　第1編

手稿本　明治11-12 (1878-79)

21丁　17cm　和

宮本百合子　918.6-M 638 m2M

宮本百合子全集　第11巻　宮本百合子著　宮本百合子全集編纂委員會編

東京　河出書房　昭和27 (1952)

476p　図版　19cm

内容

第11巻　文芸評論　第2 (1945-1951)

新日本文学の端緒　他70篇

今日の日本の文化問題

宮澤賢治　911.56-M 674 u

詩集 雨中謝辭

東京　創元社　昭和27 (1952)

209p　22cm

水谷不倒　910.25-M 736 k

近世列傳躰小說史　上，下巻　水谷不倒等著

東京　春陽堂　明治30 (1897)

582p　図版　23cm

内容

上巻

第1章　徳川文学の起源　水谷不倒著，第2章　仮名草子　水谷不倒著，第3章　浮世草子　作者伝　井原西鶴，西沢一風，都の飾，錦文流　水谷不倒著，八文字屋ものの作者　江島屋其磧，八文字屋自笑，多田南嶺　水谷不倒著，教訓もの，怪談ものの作者　林文会堂　水谷不倒著，青木鷺水　水谷不倒著，北條団水　水谷不倒著，月尋堂　水谷不倒著，上田秋成　福笑門著，上田秋成　饗庭篁村著

下巻

第1章　浮世草子の衰運　江戸小說の発生期，第2章　江戸作者　山東京伝　水谷不倒著，曲亭馬琴　暁霞處士著，式亭三馬　水谷不倒著，十返舎一九　水谷不倒著，柳亭種彦　水谷不倒著，種彦が作隬訳につきて　饗庭篁村著，澳訳「浮世六枚屛風」　水谷不倒著，爲永春水　水谷不倒著，仮名垣魯文　野崎左文著

紫　式部　913.366-gT

源氏物語　巻4　紫式部著　谷崎潤一郎訳

東京　中央公論社　昭和27 (1952)

179p　22cm

内容

巻4

薄雲，槿，乙女，玉鬘，初音，胡蝶

森　鷗外　918.6-M 778 o2

鷗外全集　著作篇　第22巻

東京　岩波書店　昭和27 (1952)

551p　図版　19cm

内容

第22巻　椋鳥通信　第2

椋鳥通信　第2，水のあなたより，海外通信

永井荷風　913.6-N 128 nk

永井荷風集

東京　河出書房　昭和27 (1952)

481p　図版　19cm　（現代文豪名作全集）

内容

すみだ川，夏すがた，腕くらべ，おかめ笹，散柳窓夕栄，雨瀟瀟，花火，雪解，狐，あぢさゐ，ひかげの花，濹東綺譚，勲章，踊子，靴，人妻

中野　實　(1901-　)　913.6-N 475 s4

青春オリムピック

東京　東方社　昭和27 (1952)

331p　19cm

成瀬正勝　913.35-N 651 t

竹取物語・落窪物語

東京　同和春秋社　昭和27 (1952)

268p　図版　19cm　（日本名作物語）

野村長一　913.6-N 943 k3

恋の不老不死　野村胡堂著

東京　東方社　昭和27 (1952)

319p　19cm

内容

女劍俠，乞食侍，女家老，姉妹人魚，権八解脫の唄，忠治地藏，恋の不老不死

尾崎士郎　913.6-O 979 s5

新說 眞田幸村　第1部

東京　北辰堂　昭和27 (1952)

235p　19cm

齋藤茂吉　918.6-Sa 266 s

齋藤茂吉全集　第1巻

東京　岩波書店　昭和27 (1952)

379p　図版　19cm

内容

第1巻　歌集 第1

赤光（自明治38年至大正2年），あらたま（自大正2年至大正6年），つゆじも（大正7年至大正10年）

佐々木邦　913.6-So 671 s

佐々木邦傑作選集　第11巻

東京　大平洋出版社　昭和27 (1952)

423p　19cm

内容

第11巻　地に爪跡を残すもの 上，若き心のあこがれ

佐佐木信綱　910.26-Sa 682 m

明治文學の片影

東京　中央公論社　昭和9 (1934)

308p　図版21枚　23cm

里見　弴　913.6-Sa 938 k2

今年竹　後篇

東京　岩波書店　昭和27 (1952)

298p　15cm　（岩波文庫）

闘登久也　914.6-Se 137 h

續 北國小記

東京　十字屋書店　昭和27 (1952)

224p　19cm

鈴木英夫　913.6-Su 821 k

神に似ざるもの　第1部

東京　第二書房　昭和27 (1952)

251p　19cm

内容

第1部　嵐の前の少年たち

洒落本大系　第1-12巻　913.53-Sy 922 T

高木好次等編

東京　林平書店　昭和5-7 (1930-32)

12冊　図版　20cm

内容

第1巻　昭和7

両巴巵言　撃鉦先生著，史林残花　遊戯堂主人著，瓢金窟　著者未詳，百花評林　採花亭主人著，跖婦人伝　泥朗子著，魂膽惣勘定　石嶋政植著，浪花色八卦　外山翁著，月花余情　献笑閣主人著，陽台遺編　献笑閣主人著，北州異素六帖　沢田東江著，遊客年々考　鮮仁軒著，聖遊廓　著者未詳，穿当珍話　八幡大名著，十二段弥味草紙　鎮西翁著，くたまき綱目　不成山人著，列仙伝　先賢卜子翌著，煙華漫筆　張葛居辰著，男倡新宗玄々経　鐘西翁著，花路色里狭案内　著者未詳，閑居放言　玩世道人著，郭中奇談　臼岡先生著，間似合早粋　史魯徳斎著，遊子放言　田舎老人多田爺著，辰巳之園　夢中山人寝言先生著，蕩子筌枉解　茶釜散人著

第2巻　昭和6

無量談　牛嶋隠者覚蓮房著，遊婦多数奇　著者未詳，六丁一里　万事高慢仙著，浪花今八卦　備四軒著，陽台三略　鎗華子著，当世気とり草　金金先生著，当世風俗通　金錦佐恵流著，南閨雑話　夢中山人著，古今馬鹿集　南好先生著，吉原細見里のをだ巻評　風来山人著，擲銭青樓占　讃岐の金比羅山人著，婦美車紫鹿子　浮世偏歴斉道郎苦先生著，甲駅新話　風鈴山人著，寸南破良意　南鐐堂一片著，青樓楽種　雲中舎山蝶著，後編風俗通　金錦先生著，虚誕伝　虚誕堂変手古山人著，東都青樓八詠並略記　懶臥散人著，契国策　無名子著，当世爰かしこ　御無事庵春江著，当世左様候　無物庵別世界著，風流裸人形　著者未詳，櫻河微言　孔斉著，妓者呼子鳥　田にし金魚著，郭中掃除　福輪道人著，ことぶき艸　湖上丸呑著，大通伝　高慢斉著，中洲雀　道楽山人無玉著，売花新駅　朱楽館主人著，野路の多和言　楽山子著

第3巻　昭和6

一事千金　田にし金魚著，十八通百手枕　田水金魚著，契情買虎之巻　田螺金魚著，搖女皮肉論　田水金魚著，広街一寸間遊　献笑軒著，大通秘密論　夢中菴著，南江駅話　北左農山人著，伊賀越増補合羽之龍　蓬莱山人帰橋著，大通惣本寺杜選大和尚無頼通說法　杜選大和尚著，女鬼産　無気しつちう著，蚊不喰呪咀曽我　桃栗山人柿発才著，雑文穿袋　朱楽館主人著，廻覧奇談深淵情　楓陵著，酔姿夢中　釆遊著，大通愛想盡　中橋狸吉著，大通法語　可舎著，大抵御覧　朱楽館主人著，南客先生文集　南樓坊路銭著，風流廓中美人集　柿本臍丸著，百安楚飛　時雨庵主人著，深川新話　山午馬鹿人著，美地の蛎売　蓬莱山人帰橋著，家暮長命四季物語　蓬莱山人帰橋著，呼子鳥　鶯鳥亭著，龍虎問答　蓬莱山人帰橋著，弁蒙通人講釈　強異軒著，客者評判記　桃栗山人柿発斉著，郭中名物論　宗量斉著，神代椙目木論　泉花堂三蝶著，眞似山気登里　上戸菴酔人狂著，古今青樓噺之画有多　南蛇加紫蘭著，隣壁夜話　一帰坊著

第4巻　昭和5

大通俗一騎夜行　志水燕十著，多荷論　茶にし金魚著，鶯宰先生多佳余宇辞　不埒散人著，王菊燈籠弁　南蛇加紫蘭著，根柄異軒之伝　著々羅山人著，芳深交話　穴好著，風俗砂払伝　随松子著，風流仙婦伝　時雨庵主人著，初葉南志　南浜人魚京著，遊婦里会談　蓬莱山人帰橋著，金枕遊女桐談　無署名著，狐の藻　無署名著，咲分論　竹窓著，粋町甲閨　山手の馬鹿人著，世說新語茶　山手の馬鹿人著，大通多名於路志　閑語楽山人著，大平楽巻物　天竺老人著，駅舎三友　秩都紀南子著，変通軽井茶話　山手の馬鹿人著，通志選　世満里南鐐著，里靨風語　風

来山人著，舌講油通汚　南蛇伽紫蘭著，記原情語　蓬蕩著，傾城異見之規矩　堪忍菴哭絃軒著，公大無多言　行成山房大公人著，眞女意題　森羅万象著，当世繁榮通宝　随羅斉著，通仁枕言葉　蓬萊山人帰橋著，東西南北突當富魂短　西奴著，にやんの事だ　止動堂馬呑著，三都仮名話　閑蓮坊著，無駄物語　雲楽山人著

第5巻　昭和7

今様張込風俗問答　劉道粋著，娼妃地理記　道蛇樓麻阿著，当世穴知鳥　松壽軒東朝著，雲井草紙　北斗先生著，新吾左出放題盲牛　大盤山人偏直著，通人三国師　夢中楽介著，ゑ世物語　止伪堂馬呑著，古今三通伝　夢中庵江陵散人著，こんたん手引くさ　青木氏著，世界の幕なし　本膳亭坪平著，当世導通記　天竺老人著，通人の寝言　桃栗山人著，つれつれ酔か川　酔川子著，登美賀遠佳　豊川里舟著，蛇蛻青大通　天竺老人著，富賀川拜見　蓬莱山人帰橋著，深弥満於路志　鳥可鳴著，山下珍作　子津奈蒔野馬乎人著，歌妓琴塩屋之松　伊滄浪著，金銀三調伝　早田五猿著，愚人贅漢居続借金　蓬萊山人帰橋著，傾情知惠鑑　雲楽山人著，傾城懐噺　一艸亭百鳥著，讃都洒美選　志水燕十著，柳巷訛言　朋誠堂喜三二著，通人孔釋三教色　康来参和著，両国栞　丹波助之丞著

第6巻　昭和6

彙軌本紀　島田金谷著，角雞卵　月亭可笑著，箒は並木か両国輿浮世の四時　南陀伽紫蘭著，残座訓　鈍九斉章丸著，大平楽記文　鳥亭焉馬著，二日酔巵觶　万象亭著，誰が袖日記　宝嘉僧著，大通どらの巻　下界隠士著，深川手習艸紙　十方茂内著，和唐珍解　唐来参和著，令子洞房　山東京伝著，無駄酸辛甘　千差万別著，客衆肝照子　山東京伝著，短華蘂葉　玄卜著，其あんか　中橋散人著，人遠茶懸物　一払斉著，福神粋語録　万象亭著，無駄砂子　多羅福孫左衛門著，田舎芝居　万象亭著，古契三娼　山東京伝著，通言総籬　山東京伝著，不仁野夫鑑　東湖山人著，面美知之娌　南朝山人著，一向不通巷善運　山跡蜂満著，虚実情夜桜　梅松亭蓮鴦著，一目土堤　内新好著，傾城觴　山東京伝著

第7巻　昭和6

女郎買之糠味噌汁　赤螭蛉著，青楼五ツ雁金　梅月堂梶人著，曽我糖袋　唐洲著，夜半之茶漬　山東雑告　山東唐州著，吉原楊枝　山東京伝著，自惚鏡　振鷺亭著，廓大帳　山東京伝著，志羅川夜船　山東京伝著，通気粋語伝　山東京伝著，中洲之華美　円新好著，南極駅路雀　逸我著，雙床満久羅　山手山人著，戯作四書京伝予誌　山東京伝著，傾城買四十八手　山東京伝著，洞房妓談繁千話　山東京伝著，田舎談議　竹塚東子著，格子戯語　振鷺亭著，意學丸呑傾城真之心　著者未詳，染抜五所紋　梅月堂梶人著，文選臥坐　狂爾等著，大礒風俗仕懸文庫　山東京伝著，傾城諺種　泥田坊梦成著，娼妓絹麗　山東京伝著，南品傀儡　青海舎五人著，青楼晝之世界錦之裏　山東京伝著，粋のすじ書　鶯見屋潔楽著，北廓雞卵方　百一誌著

第8巻　昭和5

養漢裸百貫　酔川子著，奇談仮根草　紅月楼著，廓の池好　石橋庵増井著，名所拜見　紀橋柳下著，うかれ草紙　広莫野人莊鹿著，廓通遊子　藍江著，戯言浮世瓢簞　呉句堂主人著，十界和尚話　酒屋橘子著，青楼阿蘭陀鐘　借着行長著，傾城買二筋道　梅暮里谷峨著，石場妓談辰巳婦言　式亭三馬著，来芝一代記　著者未詳，手管早引廓節要　楽亭馬笑著，傾城買談客物語　式亭三馬著，契情買心得　梅暮里谷峨著，二筋道後篇廓の癖　梅暮里谷峨著，品川楊枝　芝晋交著，身体山吹色　都扇舎千代著，深泉遊子仲街艶談　戯家山人著，猫謝羅子　正徳鹿馬輔著，青楼夜世界闇明月　神田あつ丸著，契情買言告鳥　梅暮里谷峨著，二筋道三篇宵の程　梅暮里谷峨著，昇平楽　白舟著，青楼眞廓誌　松葉亭著，大通契語　笹浦鈴成著，通俗子昌平庵渡橋著

第9巻　昭和6

南遊記　最一拳六著，白狐通　梅暮里谷峨著，大礒新話風俗通　松風亭如琴著，松登妓話　鸚鵡斎貢著，青楼夜話廓数可佳妓　成三樓鳳雨著，南門鼠　塩屋色主著，遊ふべの茶から　艶示楼主人著，遊僊窟烟之花　薄倖先生著，御膳手打翁曾我　振鷺亭著，面美多勤身　廓通交同集交著，客衆一華表　関東米著，玉の幉　関東米著，青楼小袖孔雀染勤記　山旭亭主人著，契情実之巻　井之裏楚登美津著，契情実之巻後篇　滅放海六九著，手管見通五臓眼　山旭亭主人著，讃極史　千代丘草庵主人著，女郎三人酩酊　三多樓主人著，教學品川海苔　関東米著，青楼惚多手買　巽双楼花咲著，通俗雲談　雲雀亭春鷹著，取組手鑑　関東米著，秘事眞告　普穿山人著，部屋三味線　流女それかし著

第10巻　昭和6

狂言綺語見通三世相　振鷺亭著，不粋照明房情記　著者未詳，良夜静掻　藍川鳳通著，仕懸幕莫仇手本　小金あつ丸著，青楼夜話色講釈　十偏舎一九著，惠比良濃梅　十偏舎一九著，拤笑妓談喜和美多里　担柴樵夫著，甲子夜話　梅暮里谷峩著，言告鳥二篇廓の櫻　梅暮里谷峩著，匂ひ嚢　塩屋艶二著，假廓南渚比翼紫　宇田楽庵嬉丸著，月雪二蒲団　酔犁水吉著，三千之紙屑　うくひす谷白眼著，滑稽野良の玉子　十偏舎一九著，契情買中夢之盗汗　梅暮里谷峩著，甲子夜話後編婀意忙思　梅暮里谷峩著，商内神　十偏舎一九著，穴可至子　富久亭著，祇園祭挑燈蔵　蘭香亭香保留著，起承転合　十偏舎一九著，鄽汗後篇妓情返夢解　梅暮里谷峩著，青楼奇談狐竇這入　十偏舎一九著，倡客竇話傳授之巻鄽意気地　十返舎一九著，婦足稿　成三樓主人著

第11巻　昭和6

戯作評判花折紙　十文字舎自恐等著，狂言奇語五大力　塩屋艶二著，滑稽遊治郎　十偏舎一九著，東山見番意妓の口　振鷺亭主人著，甲駅雪折笹　酒艶堂一酔著，甲駅夜の錦　宇治茶筌著，岡女八目佳妓窺　小金あつ丸著，東都氣娼廓贈競　小金あつ丸著，魂贈胡蝶枕　著々楽斎広長著，酒徒雅　衛いじ著，嫖客三躰誌　塩屋艶二著，倡客竅学門　十返舎一九著，青楼娭言解　蘭香亭主人著，青楼小鍋立　成三樓主人著，青楼日記　白陽東魚著，青楼松之裡　十偏舎一九著，仇午本後篇通新戯　小金あつ丸著，後編香ひ袋　塩屋艶二著，南門鼠婦　鹽屋主人著，素見数子　十偏舎一九著，滑稽吉原談語　十返舎一九著，富岡八幡鐘　かわきち著

第12巻　昭和7

當世空言の河　粋川子著，傾城買花角力　菊黄舎雲裡著，叶福助略縁記　振鷺亭主人著，花妓素人面和倶噺　遠樓亭主人著，船頭深話　四季山人著，通客一盃記言　五岳亭著，

やまあらし　柳亭種彦著，粋好伝夢枕　市中庵著，青楼籬の花　鼻山人著，契情奇談妓娼精子　鶯蛙山人著，船頭部屋　猪牙散人著，　吉原帽子　煙花浪子著，夜甗行燈　桃猿舎犬雉著，四十八手後の巻　馬鹿山人著，廓宇久為壽　鼻山人著，婦身嘘　陶器家輪成著，青樓快談玉野語言　玉斉笑馬著，王菊全傳花街鑑　著者未詳，青樓女庭訓　鼻山人著，傾城情史　関亭京鶴著，滑稽粋言竊潜妻　盛田小塩著，意気客初心　山月庵主人著

高木市之助　910.4-Ta 178 k

古文藝の論

東京　岩波書店　昭和27 (1952)

310p　22cm

高木市之助　911.12-Ta 178 m

萬 葉 集

東京　福村書店　昭和27 (1952)

109p　19cm　(国語と文学の教室 古典 第1)

高村光太郎　918.6-Ta 346 t

高村光太郎選集　第 2

東京　中央公論社　昭和27 (1952)

374p　図版　19cm

内 容

第2　詩　下　大正十二年―昭和二十六年

田村俊子　913.6-Ta 679 a

あきらめ・木乃伊の口紅　他四篇

東京　岩波書店　昭和27 (1952)

348p　15cm　(岩波文庫)

内 容

あきらめ，誓言，女作者，春の晩，木乃伊の口紅，栄華

立原道造　911.56-Ta 948 tN

立原道造詩集　立原道造著　中村眞一郎編

東京　角川書店　昭和27 (1952)

207p　15cm　(角川文庫 第346)

田山花袋　913.6-Ta 977 s

生

東京　新潮社　昭和27 (1952)

208p　16cm　(新潮文庫 第339)

千代國一　911.168-Ti 289 t

歌集 鳥の棲む樹

東京　第二書房　昭和27 (1952)

200p　図版　19cm　(国民文学叢書 第44篇)

内海弘藏　913.45-U 951 h

平家物語評釋　訂57版

東京　明治書院　昭和17 (1942)

778p　22cm

〔和歌手抄〕　911.108-B 68

正岡子規手寫　明治

296丁　25cm　和

(散木弃歌集，草山和歌集，柿園詠草等の手抄，書名は改造社版「子規全集 第22巻」による)

渡邊一夫　914.6-W 62 b

僕の手帖

東京　河出書房　昭和27 (1952)

152p　15cm　(市民文庫 第125)

内 容

僕の手帖，僕の願い，読書と僕

山原けさの　915.9-Y 287 a

新しい愛情の記錄　―在中国の妻と在日本の夫との往従書簡―　山原けさの，山原宇顕共著

東京　青銅社　昭和27 (1952)

218p　図版　19cm

山本和夫　913.8-Y 458 s

雀を飼う少女

東京　あかね書房　昭和27 (1952)

202p　22cm

山本有三　913.6-Y 375 k

風

東京　新潮社　昭和27 (1952)

439p　16cm　(新潮文庫 第354)

山手樹一郎　913.6-Y 457 y3

山手樹一郎作品集　第３巻

東京　同光社磯部書房　昭和27 (1952)

312p　19cm

内 容

第３巻

おせん，春雷，お荷物女房，春風街道，さくら餅，流れ雲，品川砲台，産衣，素浪人日記

横山青娥　910.23-Se 121 Ys

王朝の秀華

清少納言

東京　ポプラ社　昭和27 (1952)

322p　図版　19cm　(偉人伝文庫)

横山　重　913.49-Y 741 m
室町時代小説集　横山重編
東京　昭南書房　昭和18 (1943)
499p　図版　22cm
内容
雨若御子の物かたり，あを葉の笛物語，硯破，付喪神記，中書王物語，李娃物語，ふしの人あなのさうし，くちきさくら，あこきのさうし，弁の草紙，葦曳絵巻，弁慶物語，梅津かもむ物語，くまのの，本地，ちくふしまのほんし，てんのたいり，みなつる，さよひめのさうし，解題

吉田兼好　914.43-t
つれつれ種
東京　国立国会図書館管理部　昭和26 (1951)
2冊　26×17cm　和
(静嘉堂文庫所蔵 釈正徹書写本の影印 書名は題簽による 箱入米山寅太郎著解題を附す)

吉澤義則　910.24-Y 956 k
新訂 鎌倉文學史
東京　東京堂　昭和27 (1952)
340p　図版　22cm　(日本文学全史 巻5)

920　中国文学．東洋文学

三宅房子　929.76-M 612 a
アラビアン・ナイト
東京　黎明社　昭和27 (1952)
229p　19cm　(世界名作物語 第19)

岡崎俊夫　923-O 546 t
中国小説選　岡崎俊夫編
東京　筑摩書房　昭和27 (1952)
175p　図版　19cm　(中学生全集 第77)
内容
故郷　魯迅著　竹内好訳，古代英雄の石像　葉紹鈞著　斎藤秋男訳，春の夜　郁達夫著　岡崎俊夫訳，みれん　老舎著　千田九一訳，老女中　駱賓基著　飯塚朗訳，小二黒の結婚　趙樹理著　小野忍訳

坂井德三　923-Sa 396 t
中國イソップ物語　坂井德三編
東京　富山房　昭和27 (1952)
328p　図版8枚　19cm
内容
第1部　さるの算数，第2部　龍の失敗，第3部　めくらの音楽師

930　英米文学

931-cB 99 kO
Byron, George Gordon Noël Byron. *6th baron.*
海　賊　バイロン著　太田三郎訳
東京　岩波書店　昭和27 (1952)
187p　15cm　(岩波文庫)

Doyle, *Sir* Arthur Conan.　933-cD 75 sN
シャーロック・ホームズ全集　第11巻　コナン・ドイル著　延原謙訳
東京　月曜書房　昭和27 (1952)
318p　19cm
内容
第11巻　シャーロック・ホームズ最後の挨拶　ウィテリア荘，ボール函，赤い輪，ブールス・パティントン設計書，瀕死の探偵，フランシス・カーファクス夫人の失踪，悪魔の足，最後の挨拶

Du Maurier, Daphne.　933-cD 88 rO
レーチェル　愛と死の記録　下巻　デュ・モオリア著　大久保康雄訳
東京　ダヴィッド社　昭和27 (1952)
236p　19cm

英語・英米文學講座　第1巻　930.8-E 38
東京　河出書房　昭和27 (1952)
290p　22cm
内容
第1巻　英米文学概論
英文学概論　福原麟太郎著，米文学概論　志賀勝著，日本文学と英米文学　島田謹二著，世界における英米文学研究の現状　大和資雄著

Ferber, Edna.　933-cF 34 sO
長篇小説
ショウ・ボート　エドナ・ファーバー著　大久保康雄訳
東京　三笠書房　昭和27 (1952)
278p　図版　19cm

Hearn, Lafcadio.　934-cH 43 hH
東の國から　—新しい日本における幻想と研究—　上　ラフカディオ・ヘルン著　平井呈一訳
東京　岩波書店　昭和　27 (1952)
172p　15cm　(岩波文庫)

Hughes, Langston.　931-cH 89 kK
ことごとくの聲あげて歌え　アメリカ黒人詩集　ラングストン・ヒューズ編　木島始訳
東京　未来社　昭和27 (1952)
158p　図版　19cm

加藤てる緒　933-Ka 671 m
みなし子デビット　加藤てる緒著　大貫松三画
東京　あかね書房　昭和27 (1952)
59p(図版共)　19×18cm　(世界絵文庫 第46)
(原作はデイケンズ)

Kipling, Rudyard.　933-cK 57 kM
キ　ム　(印度の放浪兒)　ラディヤード・キップリング著　宮西豊逸訳
東京　三笠書房　昭和27 (1952)
269p　図版　19cm

Lamb, Charles.　933-cL 21 lN
レスター先生の学校　ラム著　西川正身訳
東京　岩波書店　昭和27 (1952)
228p　18cm　(岩波少年文庫 第33)

Maugham, William Somerset.　933-cM 44 a2N
雨　サマセット・モーム著　中野好夫訳
東京　三笠書房　昭和27 (1952)
107p　16cm　(三笠文庫 第3)
内容
雨，赤毛(レッド)

Mitchell, Margaret.　933-cM 68 kOm
風と共に去りぬ　第3　M. ミッチェル著　大久保康雄訳
東京　三笠書房　昭和27 (1952)
225p　16cm　(三笠文庫 第69)

水上　勉　932-M 714 l
リ ヤ 王　水上勉著　木村鉄雄画
東京　あかね書房　昭和27 (1952)
55p(図版共)　19×18cm　(世界絵文庫 第44)
(原作はシェークスピア)

Montgomery, Lucy Maud.　933-cM 78 aM
赤毛のアン　ルーシイ・モード・モンゴメリ著　村岡花子訳
東京　三笠書房　昭和27 (1952)
268p　19cm

O'Neill, Eugene Gladstone.　932-cO 58 mS
喪服の似合うエレクトラ　オニール著　清野暢一郎訳
東京　岩波書店　昭和27 (1952)
245p　15cm　(岩波文庫)

940　ドイツ文学

Plievier, Theodor.　943-cP 72 sH
死のスターリングラード　上巻　プリーヴィエ著　舟木重信訳
東京　角川書店　昭和27 (1952)
306p　図版　15cm　(角川文庫 第359)

Soehring, Hans Jürgen.　943-cS 68 tT
トスカナの懸人　H. J. ゼーリング著　高橋義孝訳
東京　岩波書店　昭和27 (1952)
201p　19cm　(岩波現代叢書)

950　フランス文学

Balzac, Honoré de.　953-cB 19 tM
谷間の百合　下　バルザック著　宮崎嶺雄訳
東京　創元社　昭和27 (1952)
256p　図版　15cm　(創元文庫 B第8)

Bourget, Paul.　953-cB 77 sK
死　ブールジェ著　木村太郎訳
東京　新潮社　昭和27 (1952)
200p　16cm　(新潮文庫 第355)

Brantome, Pierre de Bourdeilles.　953-cB 82 dKs
ダーム・ギャラント　(艶婦伝)　ブラントーム著　小西茂也訳
東京　創元社　昭和27 (1952)
331p　19cm

953-cC 33 c2K
Casanova de Seingalt, Giacomo Girolamo.
カザノヴァ回想錄　第1　カザノヴァ著　岸田國士訳
東京　岩波書店　昭和27 (1952)
337p　図版　15cm　(岩波文庫)

Dumas, Alexandre (1802-1870) 953-cD 886 d
三銃士・三部作全集
ダルタニヤン物語 第1-4 アレクサンドル・デューマ著
東京 大日本雄弁会講談社 昭和27 (1952)
4冊 19cm
内容
第1 第一部 三銃士 上 ダルタニヤン大いに売り出す 丸山熊雄，鈴木力衛共訳
第2 第一部 三銃士 下 妖婦ミレディーの秘密 丸山熊雄，鈴木力衛共訳
第3 第二部 二十年後 上 我は王軍.友は叛軍 丸山熊雄訳
第4 第二部 二十年後 中 謎の修道僧 鈴木力衛訳

Eluard, Paul. 951-cE 51 ePK
エリュアール詩集 エリュアール著 ルイ・パロオ編・解説 加藤周一等訳
東京 創元社 昭和27 (1952)
227p 図版 19cm (世界現代詩叢書 第5)

Gide, André. 955-cG 45 sK
ソヴェト旅行記修正 ジイド著 小松清訳
東京 新潮社 昭和27 (1952)
143p 16cm (新潮文庫 第353)

953-cL 14 kI
Laclos, Pierre Ambroise François Choderlos de.
危険な關係 上 ラクロ著 伊吹武彦訳
東京 創元社 昭和27 (1952)
284p 図版 15cm (創元文庫 B第30)

Martin du Gard, Roger. 953-cM 38 tY
チボー家の人々 第11巻 ロジェ・マルタン・デュ・ガール著 山内義雄訳
東京 白水社 昭和27 (1952)
404p 19cm
内容
第11巻 エピローグ

Rolland, Romain. 958-cR 74 r
ロマン・ロラン全集 第4，70巻 ロマン・ロラン著
東京 みすず書房 昭和27 (1952)
2冊 19cm
内容
第4巻 ジャン・クリストフ 第4 反抗 下 片山敏彦訳
第70巻 ベートヴェンの恋人たち 蛯原徳夫訳

Stendhal. 953-cS 82 pIi
パルムの僧院 上巻 スタンダール著 生島遼一訳
東京 岩波書店 昭和27 (1952)
336p 15cm (岩波文庫)

960 スペイン文学

Fernandez-Flórez, Wenceslao. 963-cF 36 nN
七つの柱 フェルナンデス・フローレス著 永田寛定訳
東京 河出書房 昭和27 (1952)
286p 19cm (二十世紀文学選集)

980 ロシア文学

Chekhov, Anton Pavlovich. 982-cC 51 kN
かもめ チェーホフ著 中村白葉訳
東京 三笠書房 昭和27 (1952)
99p 図版 16cm (三笠文庫 第77)

Chekhov, Anton Pavlovich. 982-cC 51 kY2
かもめ チェーホフ著 湯浅芳子訳
東京 岩波書店 昭昭27 (1952)
105p 15cm (岩波文庫)

Dostoevskiĭ, Fedor Mikhaĭlovich. 988-cD 72 dY
ドストエーフスキイ全集 第13巻 ドストエーフスキイ著 米川正夫訳
東京 河出書房 昭和27 (1952)
556p 図版 19cm
内容
第13巻 作家の日記 上

Ehrenburg, Il'ia Grigor'evich. 983-cE 67 dO
第九の波 第1分冊 エレンブルク著 小笠原豊樹訳
東京 彰考書院 昭和27 (1952)
172p 19cm

Garshin, Vsevolod Mikhaĭlovich. 983-cG 24 hN
兵卒イワーノフの回想 赤い花 四日間 他 ガルシン著 中村融訳
東京 創元社 昭和27 (1952)
224p 図版 15cm (創元文庫 B第35)
内容
四日間，ごく短い小説，従卒と士官，兵卒イワーノフの回想，赤い花，驕人アゲイの話，信号，蛙の旅行家

Goncharov, Ivau Aleksandrovich. 983-cG 63 dI
断崖 第3篇 ゴンチャロフ著 井上満訳
東京 岩波書店 昭和27 (1952)
320p 15cm (岩波文庫)

Novikov-Priboĭ, Aleksei Silyeh. 983-cN 94 tK
ツシマ (日本海海戦)敗走 ノヴィコフ・プリボイ著 上脇進訳
東京 三笠書房 昭和27 (1952)
270p 19cm

Tolstoĭ, Lev Nikolaevich. 988-cT 65 tH
トルストイ全集 第20，21 トルストイ著 原久一郎訳
東京 大日本雄弁会講談社 昭和27 (1952)
368p 図版 22cm
内容
第20 戯曲集 上 生ける屍
生ける屍，酒のはじまり，文明の果実，パン屋のピョートル，ニヒリスト，すべてのもと，殿さまが乞食になつた話
第21 戯曲集 下 闇の力
闇の力，毒のまはつた家庭，光は闇に輝く

Tolstoĭ, Lev Nikolaevich. 988-cT 65 tY
トルストイ全集 第15巻 トルストイ著 米川正夫訳
東京 創元社 昭和27 (1952)
325p 19cm
内容
第15巻 主人と下男 他 —後期短篇(下)—
主人と下男，コルネイ・ヴシーリエフ，祈り，苺，何のために，神わざと人のわざ，三つのたとへ話，労働 死病，アッシリヤ王アッサルハードン，三つの問，石，悪魔のわざは脆く神のわざは固し，二人の兄弟と黄金，小娘の方が老人よりも賢い，イリヤス，ついふつと

昭和27年8月28日印刷
昭和27年8月31日発行

編集者　国立国会図書館受入整理部
責任者　村尾成允

発行者　国立国会図書館管理部
責任者　足羽憲太郎
東京都港区赤坂一番地の一

印刷者　大蔵省印刷局
東京都新宿区市ヶ谷本村町十五

国立国会図書館

収　書　通　報

第 62 号

Current Acquisitions

No. 62

国立国会図書館

National Diet Library

Tokyo, Japan

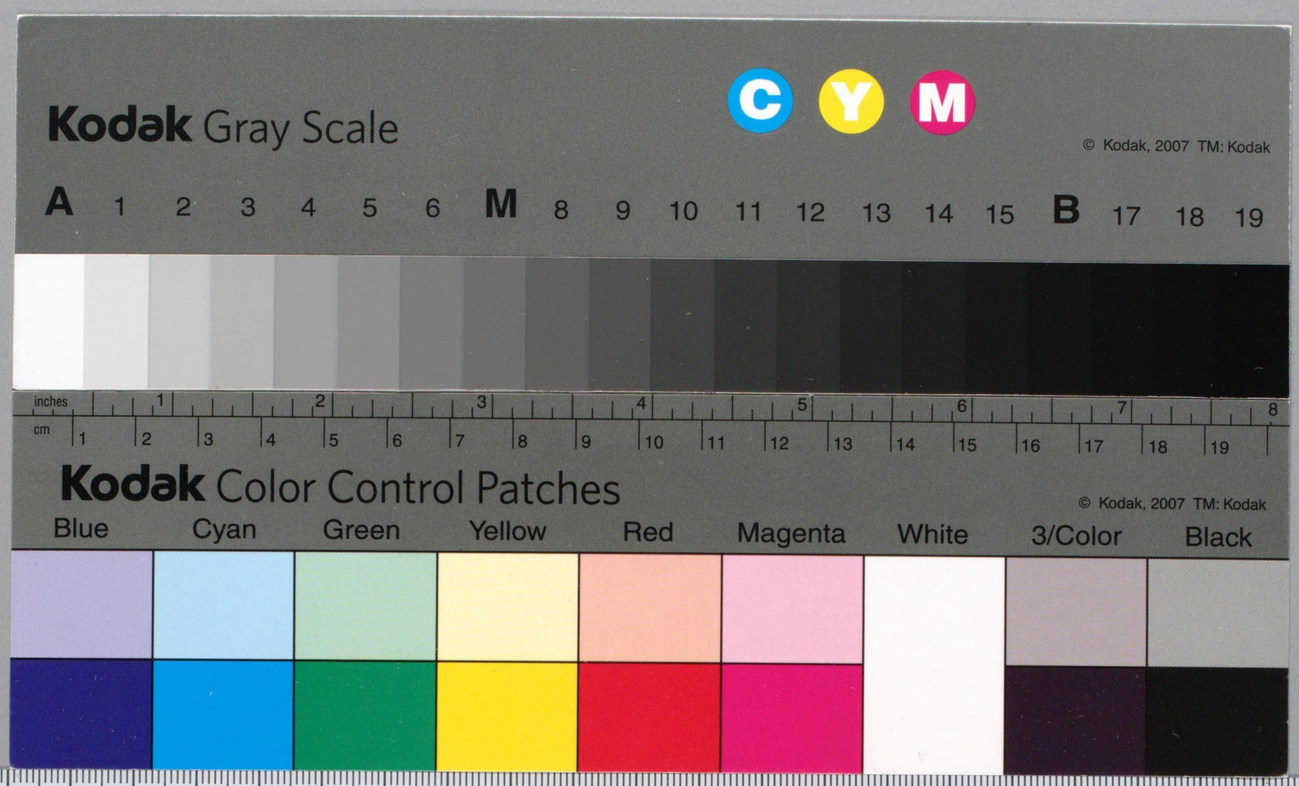
Kodak Gray Scale
C Y M
© Kodak, 2007 TM: Kodak
A 1 2 3 4 5 6 M 8 9 10 11 12 13 14 15 B 17 18 19
inches 1 2 3 4 5 6 7 8
cm 1 2 3 4 5 6 7 8 9 10 11 12 13 14 15 16 17 18 19
Kodak Color Control Patches
© Kodak, 2007 TM: Kodak
Blue
Cyan
Green
Yellow
Red
Magenta
White
3/Color
Black