

287
別庫
5

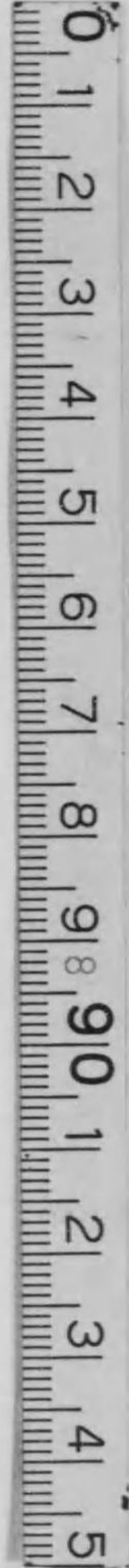

始



287
5

長崎醫學專門學校一覽

自大正七年四月
至大正八年三月

287-5



長崎醫學專門學校一覽

目次

◎沿革略

長崎醫學專門學校設置
令
文部省直轄諸學校官制
文部省直轄諸學校職員定員令

官立醫學專門學校規程

直轄諸學校長職務規程

文部省直轄諸學校高等官官等俸給令
文部省直轄諸學校入學者檢定規程

◎規則

第一章 學科課程

第二章 學年學期及休業

第三章 入學在學及退學

第四章 試驗及進級規程

目次

寄贈本

一頁

一七
一七
二〇
二二
二二
二二
三〇
三一
三一
三一
三五
三七
四三
四三
四七

大正
8.3.14
寄贈

第五章	卒業試験規程	五〇
第六章	授業料及卒業受験料	五二
第七章	實習科	五四
第八章	習學寮	五五
第九章	圖書閱覽	五六
第十章	圖書貸付	五六
第十一章	休學	五七
第十二章	研究生	五七
第十三章	長崎醫學專門學校副手規程	五八
第十四章	習學寮細則	五九
第十五章	外國人特別入學規程細則	六三
第十六章	校務分掌規程	六五
第十七章	職員	七〇
第十八章	卒業生	七四
第十九章	生徒府縣別現在表	一一七
第二十章	生徒	一一八
第二十一章	研瑤會々則	
第二十二章	本校敷地建物	

長崎醫學專門學校一覽

◎沿革略

本校ノ設立ハ明治十九年四月勅令第十五號ニ據リ第五高等中學校ヲ熊本ニ其醫學部ヲ長崎ニ置カレタルニ創マル降テ明治三十四年三月勅令第二十四號並文部省令第八號ニ依リ獨立シテ長崎醫學專門學校ト改稱セラル、ニ至レリ抑長崎ハ古來外國五市ノ要街タルヲ以テ西洋百般ノ文物概ネ長崎ヲ經テ輸入セサルハナク我醫學ノ如キモ亦此地ヨリ興リタルヲ以テ醫術ニ名アルモノ前後相踵テ輩出セリ故ニ本校此地ニ胚胎シ發達シタルモノ亦偶然ニアラス曩キニ縣立長崎醫學學校ノ設ケアリシハ二十一年九月ノ公布ニ係ル勅令第四十八號ニ據リ二十一年三月同校ヲ廢セリ是ニ於テ當時假リニ本校ヲ舊長崎醫學學校ノ校舍ニ置キ其書籍器械ノ如キモ亦皆之ヲ供用セリ故ニ本校ノ草創當時ト密接ナル關係ヲ有スル長崎醫學學校ノ沿革ヲ述フルモ亦敢テ贅事ニハアラサルヘシ然リト雖モ該校ノ事維新ノ前後ニ亘リ記錄散逸シ偶々之レアルモ斷簡殘篇ニ過キサレハ其最モ信據スヘキモノト故老ノ記憶トヲ參酌シ其大要ヲ叙スルコト左ノ如シ

文政六年獨逸人シーボルト和蘭醫官トシテ長崎ニ來リ出島ニ居留スル數年其間幕府ニ請ヒ長崎町醫吉雄權之助及檜林宗建ノ宅ニ於テ半日間施術ノ許可ヲ得傍ラ醫學及植物學ヲ教授ス之ニ親灸シテ學ヒタルモノ高良齋土生立碩高野長英和田岱然大石良逸竹内玄同伊藤圭介青木周弼黒川良庵等アリ之ヲ吾邦ニ於ケル西洋醫術臨床傳習ノ嚆矢トス

安政三年和蘭海軍醫官ボンベ長崎ニ渡來セシニ依リ翌四年洋醫傳習ノ爲メ本邦へ雇入レ當港西役所(現今長崎縣廳ノ位置)内ニ於テ幕府醫官松本良順等傳習ヲ受クルモノ數人其後航海測量算術砲術練兵築城地理馬術等ノ傳習所ヲ長崎大村町(目下商業會議所位置)ニ設置スルニ當リ醫術モ亦同所ニ合併シ各藩醫員ノ傳習ヲ受クルコトヲ許可セリ

文久元年九月長崎奉行岡部駿河守及松本良順等ボンベニ諮詢シ舊幕府ノ許可ヲ得テ彼ノ長崎村小島郷字稻荷嶽ニ病院ヲ設立シ養生所ト稱シボンベヲシテ病者ヲ診療セシメ傍ラ學塾ヲ設ケテボンベヲ内科外科ノ教頭ニ松本良順ヲ頭取ニ其他事務員數名ヲ置キ數學理學化學等ノ豫科ヨリ醫學本科ノ傳習ヲ行フ是レヲ本邦病院醫學校ノ濫觴トス伊東方成佐藤尙中司馬凌海八木稱平太田雄寧佐々木東洋原桂仙等ノ諸家皆其内ニ出ツ

文久二年同國人ポルト井エン來リテボンベニ交代シ教授スルニ至リ治療洽ク及フ緒方洪哉戸塚靜海竹内玄康伊東玄伯林研海長與專齊等ノ各藩醫其教導ヲ受クルモノ甚タ多シ

慶應元年長崎奉行服部左衛門佐養生所ヲ精得館ト改稱シ同十月分析窮理所(理科學)一棟ヲ増築シ蘭人ハラタマヲ以テ其學科ヲ教授セシム

同二年同國人マンズフェルドポルト井ニ代ハル

明治元年維新ノ際九州鎮撫總督澤右衛門權佐醫道ノ衰頽ヲ憂ヘ判事井上聞多(侯爵)ヲシテ斡旋セシメ同十月精得館ヲ長崎府醫學校ト改稱シ長與專齊ヲ學頭トシ新ニ規則ヲ制定シ大學小學ノ二科ヲ設ケ外人ヲ以テ教師トナスコト從前ノ如シ

同二年五月蘭人ゲールツヲ聘シテ幾何物理化學等ノ學科ヲ教授セシム

同三年三月大學ノ所管トナリ學頭長與專齊ヲ大學少博士ニ任シ校事ヲ兼理セシム其會計出納等ノ事ハ依舊長崎廳ノ處分タリ十二月蘭人レウエン來リテマンズフェルドニ代リ本科ノ授業ヲ教授ス

同四年十一月文部省ノ所管ニ屬シ大ニ體裁ヲ改メ校名ヲ長崎醫學校ト改稱シ定額金貳萬圓ヲ支給シ長與專齊ヲシテ校務ヲ處理セシム

同五年長與專齊官命ヲ奉シテ岩倉大使ニ從ヒ歐米醫事制度調査ノ爲メ歐行ス坂井直常之ニ代ル

同六年更ニ學制ヲ改メ新タニ生徒ヲ募リ普國人シモンスヲ雇ヒ獨逸羅旬語ヲ教授セシム

同七年長谷川泰坂井直常ニ代ル此年征蕃ノ役アルニ際シ同校ヲ廢止シ蕃地事務支局病院トス

同八年征蕃ノ役局ヲ結フニ及ヒテ該建物等長崎縣ノ所轄ニ歸シタルヲ以テ更ニ醫學再興ノ議起リ三箇年間特ニ政府ノ補助ヲ仰キ更ニレウエンヲ雇ヒ吉田健康ヲ長トシテ長崎病院ヲ設ク

同九年六月長崎病院内ニ醫學場ヲ開設シ生徒ヲ養成ス

同十一年一月長崎醫學校ト改稱シ病院長吉田健康ニ校長ヲ兼テシメ規則ヲ更正ス

同十二年一月醫學校ヲ縣立トナシ病院ヲ之レカ附屬ニ代用シ生徒ノ實習所ニ充ツ

同十三年病院ヲ建築シテ規模ヲ擴大ニシ生徒ノ實習ニ便ナラシム同六月レウエンヲ解雇シフヲツクヲ雇ヒ教師トス同九月更ニ規則ヲ改メ諸事校事大ニ整頓セララル

同十六年文部省令醫學校通則ニ基キ甲種醫學科トナス同三月和蘭國醫官ブツケマ

ヲ聘用シフヲツクノ雇ヲ解ク

同十八年更ニ教員ヲ増聘シ校舍ヲ増築シ書籍器械等大ニ備ハル爾後益々整頓ノ域ニ進ミ校則ニ學術ニ体育共ニ見ルヘキモノアリ而シテ該校ヨリ卒業生ヲ出セシコト前後實ニ百數十名ナリ

明治二十年九月勅令第四十八號ヲ以テ二十一年三月限り地方稅ヨリ甲乙種醫學校費ヲ支辨スルヲ廢セラレタルニ因リ長崎醫學校モ亦此時ヲ以テ終ヲ告ケタリ

同二十年八月第五高等中學校醫學部ヲ長崎ニ置カル

同二十一年三月長崎醫學校長吉田健康ヲ第五高等中學校教諭ニ任シ醫學部長ヲ命セラレ舊長崎醫學校ノ書籍器械及ヒ校舍ヲ以テ假リニ之レニ充テ四月十日九州各地舊醫學校生徒ニシテ入學セシメタルモノ三百六十九人假リニ開校式ヲ舉行シ同十六日授業ヲ始ム九月十一日第一回入學式ヲ舉行ス十月十二日舊縣立醫學校ヨリ轉學シタルモノニ限リ本部既定ノ學期ニ關セス二十二年四月以後舊醫學校在學中ノ年數ニ應シ卒業試驗ヲ執行スルコトヲ定ム十月十四日開校式舉行ス

同二十二年七月十三日文部大臣ノ訓令ニヨリ本部授業料ヲ從來ノ通り一箇年金貳拾圓ト定メ同月三十一日特待生規定ヲ定ム九月九日第二回入學式ヲ舉行ス同十三

日本校長野村彦四郎非職トナリ本校教頭西村貞校長事務取扱ヲ命セラル十一月二十六日第一回卒業證書授與式ヲ舉行ス

同二十三年二月十四日校長事務取扱西村貞文部省參事官ニ轉任第三高等中學校幹事平山太郎本校長ニ任セラル六月十八日文部省告示第七號ヲ以テ本部内ニ藥學科ヲ附設シ生徒ノ定員四百人ヲ五百人ト改正セラル九月二十九日第三回入學式ヲ舉行ス

同二十四年二月四日本校ヲ經テ教育ニ關スル勅語ノ御宸書ヲ下附セラル二月十一日紀元節ヲトシ勅語捧讀式ヲ舉行ス三月七日第二回卒業證書授與式ヲ舉行シ卒業生四十三名ニ卒業證書ヲ授與ス五月五日有栖川威仁親王殿下本校ニ親臨ニ付教場等臺覽ニ供ス六月八日本校長平山太郎卒去ス同月九日教授櫻井房記ニ本校長心得ヲ命セラル八月十三日文部省參事官嘉納治五郎本校長兼文部省參事官ニ任セラレタリ九月八日第四回入學式ヲ舉行ス同月十一日長崎縣西彼杵郡浦上山里村ニ新築校舎成ルヲ以テ斯ニ移轉シ在來ノ醫學科ヲ以テ分教場ト定メ四年生ノ教授ヲナス

十月一日日本部寄宿舎ヲ開キ第二年生以下ハ總テ入舎セシム

同二十五年三月七日日本學部開費式並ニ第三回卒業證書授與式ヲ舉行ス九月第五回

入學式ヲ舉行ス十一月十八日校長嘉納治五郎兼官ヲ免セラル

同二十六年一月二十五日校長嘉納治五郎文部省參事官ニ任セラレ第四高等中學校長中川元第五高等中學校長ニ任セラル三月四日第四回卒業證書授與式ヲ舉行ス同月六日第六師團長北白川宮能久親王殿下本學部へ親臨ニ付教場等臺覽ニ供シ本學部沿革並ニ一覽ヲ奉呈セリ八月本校ノ官制ヲ改正シ職員ハ學校長教授書記トシ舎監ヲ置クノ必要アルトキハ教官ヨリ兼任セシムルコトニ定メラル九月第六回入學式ヲ舉行ス十日校長職務規程ヲ改正シ醫學部長職務規程ヲ廢シ更ニ主事委任事項ヲ定メラル十一月三十日醫學科並ニ藥學科學科課程表中裁判醫學ヲ法醫學ト改メ又英語ヲ外國語ト改メ之ヲ隨意科トセリ同日醫學科卒業證書書式ヲ改正ス

同二十七年三月三日醫學科第五回藥學科第一回卒業證書授與式ヲ舉行ス八月五日主事吉田健康後備陸軍一等軍醫ノ資格ヲ以テ陸軍召集ニ應シタリ九月第七回入學式ヲ舉行ス同月十一日ヨリ勅令第七十五號ニ依リ第五高等學校ト改稱セラル又文部省令第十五號ヲ以テ本校各部設置ノ件及ヒ同省令第十六號ヲ以テ修業年限入學程度ノ件並ニ同省令第十七號ヲ以テ講座數ノ件ヲ定メラル同十三日學科課程表並ニ授業料ヲ改正ス

同二十八年三月第六回卒業證書授與式ヲ舉行ス五月規則中ニ醫學部卒業生ハ得業士ト稱スルコトヲ得ル條ヲ追加ス同月醫學部主事吉田健康陸軍召集ヲ解除セララル
 九月二十一日第八回入學式ヲ舉行ス十二月十三日醫學科藥學科第一回及元第五高等中學校醫學部第七回卒業證書授與式ヲ舉行ス
 同二十九年五月入學試驗料ヲ改正シ醫學科ヲ金貳圓ニ藥學科ヲ金壹圓トス八月本校規則ヲ改正ス藥學科卒業試驗ノ學科中藥用植物學ヲ加ヘ卒業證書ニ記入スルコト、定メタリ九月十一日第九回入學式ヲ舉行ス十一月十三日醫學科第二回藥學科第二回卒業證書授與式ヲ舉行ス
 同三十年二月二十七日日本部ニ衛生委員ヲ設置シ職務章程ヲ定ム五月三十一日藥學科卒業試験ノ學科目及卒業證書中ニ化學ヲ記入スルコト、ナス同日醫學科課程表中細菌學ヲ加フルコト、定メタリ九月三日主事吉田健康卒去ス同十一日教授栗本東明主事心得トシテ事務取扱ヲ委任セラレ同日教授醫學博士大谷周庵本學部主事ヲ命セララル同日第十回入學式ヲ舉行ス十一月十三日醫學科藥學科第三回卒業式ヲ舉行ス
 同三十一年二月二日醫學博士大谷周庵主事ヲ免セラレ村上安藏主事ヲ命セララル五

月十八日陸軍衛生部依託生徒ヲ設置ス九月十三日第十一回入學式ヲ舉行ス十一月
 一日本校規則第九章第一條ニ基キ閱覽細則ヲ定メ職員生徒ニ圖書ノ閱覽ヲ許シ閱覽室ヲ開キタリ同月二十六日醫學科藥學科第四回卒業式ヲ舉行ス
 同三十二年五月二十三日生徒ノ服制ヲ改正ス教授村上安藏本學部主事ヲ免セララル
 八月二十五日教授田代正本學部主事ヲ命セララル十一月十七日醫學科藥學科第五回卒業證書授與式ヲ舉行ス
 同三十三年四月第五高等學校長中川元第二高等學校長ニ任セララル教授櫻井房記第五高等學校長ニ任セララル九月十一日第十二回入學式ヲ舉行ス十月醫學科ニ細菌學ヲ加フ十一月十六日第六回卒業證書授與式ヲ舉行ス明治二十二年第一回卒業生ヲ出セシヨリ總數實ニ醫學科六百五十五名藥學科九十六名ナリ
 同三十四年二月十一日藥學教室新築成ル三月三十一日勅令第二十四號並文部省令第八號ニ依リ長崎醫學專門學校ト改稱セラレ同令第二十五號ヲ以テ官制中校長一人教授十三人助教授七人書記五人ト改定セララル同令ニ基キ第五高等學校ヨリ分離獨立ス四月一日教授田代正同校長心得ヲ命セララル六月五日校長心得田代正學校長兼教授ニ任セララル同月第一回入學式ヲ舉行ス九月本校規則ヲ制定シ醫藥學科課程

倫理學ヲ新設シ體操ヲ各一年級ノミニ科スコト、ナシ醫學科ニ於テハ倫理學、獨逸語、物理學、化學、體操ヲ副課トシ藥學科ニ於テハ倫理學、獨逸語、礦物學、物理學、體操ヲ副科トス入學檢定料ヲ醫藥學科共ニ金參圓ニ改メ授業料ヲ各學科共ニ一學年金貳拾五圓ニ改定セリ同月十一日ヨリ生徒ノ制帽ヲ改正實施セリ九月本校故主事吉田健康獎學資金トシテ公債證書額面壹千五百圓ノ寄附出願ヲ許可シ該資金給費生規程ヲ定ム十一月第一回卒業證書授與式ヲ舉行ス

同三十五年六月廿日本校規則第三章第廿二條ヲ改正ス九月廿二日第二回入學式ヲ舉行ス十月十四日本校規則第六章第一條ヨリ第五條迄ヲ改正シ同第六條ヲ削除ス十一月第二回卒業證書授與式ヲ舉行ス

同三十六年四月本校規則中入學規程第三章第三條ヲ改正シ且ツ本年三月勅令第六十一號第五條ニ基キ藥學科モ醫學科ト同シク中學卒業者又ハ之ト同等以上ノ學力ヲ有スルモノト檢定セラレタル者ニ限り入學ヲ許可スルコト、ナス九月第三回入學式ヲ舉行ス十一月第三回卒業證書授與式ヲ舉行ス

同三十七年五月本校規則第三章第二條第十二條ヲ改正シ同第四條ヲ削除ス九月第四回入學式ヲ舉行ス十一月第四回卒業證書授與式ヲ舉行ス同月本校規則第六章

第一條ヲ改正シ授業料ヲ醫學科參拾圓藥學科貳拾五圓トシ明治三十八年三月以前ニ入學セシ者ハ舊規定ニ依リ徵收スルコトトス

同三十八年四月文部大臣學事視察ノ爲メ臨校セラル同六月本校規則第五章第十條中卒業證書式ヲ改正ス同七月時局ニ應シ本年卒業受験生中陸軍依託生ヲ限り卒業試驗ヲ繰上ケ舉行シ同八月卒業證書ヲ授與ス同九月本校規則第一章ヨリ第七章ニ至ル總テ十九條ヲ改正シ學年ヲ分ツテ二學期トシ當分ノ内假規則トシテ實施スルコトトス同月第五回入學式ヲ舉行ス同十一月第五回卒業證書授與式ヲ舉行ス

同三十九年九月第六回入學式ヲ舉行ス同十一月第六回卒業證書授與式ヲ舉行ス

同四十年六月勅令第二百四十六號ヲ以テ文部省直轄諸學校官制中ヲ改正シ新ニ生徒監ヲ置クノ制ニ改ム同日勅令第二百四十七條ヲ以テ本校ノ定員教授十三人ヲ十六人ニ改定セラル同九月第七回入學式ヲ舉行ス

同年八月病理組織及細菌學實驗室一棟組織學實驗室一棟新築セラル

同年九月本校規則中學曆ヲ省キ學科課程ヲ改正シ春季休業ノ一項ヲ挿入シ生徒卒業ノ際優等生ニ賞品ヲ付與スルノ一條ヲ加エ正副保證人ヲ廢止シ研究生規程ヲ追加シ其他改正ノ結果數條ヲ訂正シテ假規則ヲ規則ニ定ム

同四十一年三月勅令第六十九號ヲ以テ本校ノ定員教授十六人ヲ十七人ニ助教授七人ヲ八人ニ改正セラルル同九月文部省令第廿五號ヲ以テ藥學科ノ學科及ヒ其程度中機械學大意並ニ藥品工業學ヲ加フルコトニ改正セラレタルニ依リ本學年ヨリ實施ス同月第八回入學式ヲ舉行ス

同年十一月本校規則第五章第十一條ニ明治四十一年以後ノ本校卒業生ハ其修了シタル學科ニ從ヒ本校名ヲ冠シテ醫學士並藥學士ト稱スルマトヲ得ルノ一項ヲ加フ

四十二年本校醫化學實驗室一棟新築セラル

同年九月第九回入學式ヲ舉行ス同月本校規則第三章第五條中入學檢定料金參圓ヲ五圓ニ改メ同第五章第二條醫學科第二試驗科目ノ末項ニ及細菌學ヲ同藥學科第一試驗科目ノ末項ニ藥品工業學ヲ加フ而シテ同章第十一條ヲ改正シテ從來得業士ト稱スルモノ、外學士稱號ヲ用ユルコトヲ得ルモノト得サルモノトノ資格區分ヲ明ニシ其第十二條ヲ追加シテ論文提出ノ上學士稱號ヲ請求スルモノノ手續及ヒ檢定料金額ヲ規定ス

四十二年十二月文部大臣學事視察ノ爲メ臨校セラル

四十三年三月勅令第六十七號ヲ以テ教授十七人ヲ十八人ニ助教授八人ヲ五人ニ改メテ

全年八月本校規則第三章第十三條中入學志願者ノ入學手續ヲ改正シ同第十四條ニ入學許可ノ通知ヲ受ケタルモノ、差出スヘキ書類並期間ヲ定メ而シテ以下各條順次繰下ク同年九月入學式ヲ舉行ス

四十四年三月本校規則第六章第一條醫學科授業料一學年ニ付金參拾圓ヲ金參拾五圓ニ藥學科同金貳拾五圓ヲ金參拾圓ニ改ム

同年五月本校規則第三章第六條入學料金壹圓ヲ金參圓ニ同則第六章第一條醫學科授業料一學年ニ付金參拾五圓ヲ金四拾圓ニ改メ醫學科卒業受驗生ハ九月一回授業料金八圓藥學科卒業受驗生同金六圓ヲ徵收スル事トセリ同年九月入學式ヲ舉行ス明治四十五年五月勅令第百三十號ヲ以テ教授定員十八人ヲ十九人ニ改メラル

大正元年九月本校規則第一章第二條中醫學科科目中生理學ノ次ニ醫化學ヲ置キ醫化學理論及實習ヲ生理學ノ内ヨリ分離獨立科目トナシ獨逸語生理學ノ每週教授時數ヲ増減シ醫化學ニハ同時數第一年ニ一時間第二年ニ二時間半ト定メ同藥學科學科目中各學年ニ涉リ獨逸語ノ時間ヲ増減セリ同年九月入學式ヲ舉行ス

大正二年五月本校規則第七章第二條ノ次ニ三ヶ條ヲ挿入シ以下順次繰下ケ寄宿料一ヶ月金壹圓ヲ徴收スルコト、定メタリ同年九月入學式ヲ舉行ス
同年同月本校規則第二章第三條第三項ノ次ニ天長節祝日十月三十一日ノ一項ヲ加ヘ休業日トナス

大正三年九月入學式ヲ舉行ス
同年十月本校解剖衛生、細菌、病理ノ各教室及本館ノ一部並生徒控所蟻害復舊工事ニ着手ス

大正四年六月學年ヲ變更シ開始期九月ヲ四月ニ修了期八月ヲ三月ニ改メ隨テ入學試験期及入學期ヲ改正シ現在生徒ノ經過規程ヲ定ム

同年十月廿一日 天皇陛下ノ御眞影ヲ下賜セラルル同月廿五日奉戴式ヲ行フ
大正五年一月學年卒業試験期進級規程、授業料納期等變更ニ關スル規則ノ改正ヲ行フ

同年三月三十一日蟻害復舊工事全部竣功ス

同年四月入學式ヲ舉行ス

同年五月十日高田文部大臣學事視察ノタメ臨校セラルル

大正六年三月本校規則ヲ改正ス其重ナルモノハ第一章第二條藥學科課程表中裁判化學理論ヲ第三學年ヨリ第二學年ニ又機械學大意ヲ第二學年ヨリ第一學年ニ繰下ケ藥品工業學ノ實習第二學年三學年ノ不定時ヲ各三時間トシ第五章第一條醫學科第二學年ノ實地試験點數ニ學年試験ニ於ケル生理學及藥物學ノ得點ヲ加ヘ又藥學科第二學年ノ實地試験點數ニ學年試験ニ於ケル化學ノ得點ヲ加フルコト、シ第六章第一條ノ卒業受驗料ヲ醫學科トモ八圓ニ改正ス 外國人特別入學規程細則第二章ノ修了證書ヲ畢業證書ト改正ス他ハ字句ノ改正ノミニ付省略ス

同年四月入學式ヲ舉行ス

同年五月十日校長田代正依願免官トナリ本校教授醫學博士村上安藏校長事務取扱ヲ命セラル

同年十月廿一日 皇后陛下、皇太子殿下ノ御眞影ヲ下賜セラルル同月廿四日奉戴式ヲ行フ

同年十二月八日村上校長事務取扱依願免官トナリ同日尾中守三校長事務取扱ヲ命セラル

大正七年一月醫學科課程中小兒科學ヲ內科學ヨリ分離シ獨立學科目トス

崎高等商業學校、山口高等商業學校、小樽高等商業學校、第一高等學校、第二高等學校、
 第三高等學校、第四高等學校、第五高等學校、第六高等學校、第七高等學校、造士館、第八
 高等學校、千葉醫學專門學校、岡山醫學專門學校、金澤醫學專門學校、長崎醫學專門學
 校、新潟醫學專門學校、東京高等工業學校、大阪高等工業學校、京都高等工業學校、名古
 屋高等工業學校、熊本高等工業學校、米澤高等工業學校、相生高等染織學校、秋田鐵山
 專門學校、東京外國語學校、東京美術學校、東京音樂學校、東京盲學校、東京聾啞學校、ト
 ス

第二條 高等師範學校ニ附屬中學校及附屬小學校ヲ置ク

第三條 女子高等師範學校ニ附屬高等女學校、附屬小學校及附屬幼稚園ヲ置ク

第四條 東京高等商業學校ニ商業教員養成所ヲ附設ス

新潟醫學專門學校ニ附屬醫院ヲ置ク

第五條 東京高等工業學校ニ附屬職工徒弟學校及附屬工業補習學校ヲ置キ、工業教
 員養成所ヲ附設ス

第六條 文部省直轄諸學校ニ左ノ職員ヲ置ク
 校長

教授

生徒監

助教

書記

第七條 校長ハ勅任又ハ奏任トス、文部大臣ノ命ヲ承ケ、校務ヲ掌理シ、所屬職員ヲ監

督ス

第八條 教授ハ勅任又ハ奏任トシ、助教、教授ハ判任トス、生徒ノ教育ヲ掌ル

第九條 生徒監ハ奏任教官中ヨリ、文部大臣之ヲ補ス

生徒監ハ校長ノ指揮ヲ受ケ、専ラ生徒ノ訓育ヲ掌ル

第十條 書記ハ判任トス、上官ノ命ヲ承ケ、庶務會計ニ從事ス

第十一條 ヨリ第十六條ニ至ル迄、略ス

第十七條 專任教官中、其學校所設ノ某學科ヲ擔任スヘキ者ヲ得サル場合ニ於テハ、
 兼任教官ヲ置キ、若クハ學校長ニ於テ特ニ文部大臣ノ許可ヲ得テ、臨時ニ講師ヲ囑
 託シ、其學科ノ授業ヲ擔任セシムルコトヲ得

第十八條 略ス

第八條 官立専門學校ノ修業年限學科學科目及其ノ程度並豫科研究科及別科ニ關スル規程ハ文部大臣之ヲ定ム

公立又ハ私立ノ専門學校ノ修業年限學科學科目及其ノ程度並豫科研究科及別科ニ關スル規程ハ公立學校ニ在リテハ管理者私立學校ニ在リテハ設立者文部大臣ノ認可ヲ經テ之ヲ定ム

第九條 公立又ハ私立ノ専門學校ノ教員ノ資格ニ關スル規程ハ文部大臣之ヲ定ム

第十條 公立専門學校ノ職員ノ旅費及給與ニ關スル規程ハ文部大臣ノ認可ヲ經テ地方長官之ヲ定ム

第十一條 公立ノ専門學校ニ於テハ授業料ヲ徵收スベシ但シ特別ノ場合ニハ之減免シ又ハ徵收セザルコトヲ得

第十二條 第一條ニ該當セザル學校ハ専門學校ト稱スルコトヲ得ス

第十三條 本令ハ明治三十六年四月一日ヨリ之ヲ施行ス

第十四條 明治二十年勅令第四十八號ハ之ヲ廢止ス

第十五條 既設ノ公立又ハ私立ノ學校ニシテ本令ニ依ルヘキモノハ本令施行ノ日

附 則

ヨリ一箇年以内ニ第四條ニ準シ認可ヲ申請スベシ

前項ノ手續ヲ爲サ、ルモノハ前項ノ期間ノ滿了ト共ニ廢校シタルモノト看做ス

第一項ノ手續ヲ爲スモ不認可ノ命令ヲ受ケタルモノハ其命令ヲ受ケタル日ニ於テ廢校シタルモノト看做ス

第十六條 千葉醫學專門學校、仙臺醫學專門學校、岡山醫學專門學校、金澤醫學專門學校、長崎醫學專門學校、東京外國語學校、東京美術學校及東京音樂學校ハ本令施行ノ日ヨリ専門學校トス

官立醫學專門學校規程

文部省令第十號(明治四十年四月十日) 明治四十一年九月三日文部省令第二十五號
同四十二年五月廿三日文部省令第三十三號
同四十五年七月四日文部省令第六十三號
大正七年一月八日文部省令第一一六號
同九年九月廿五日文部省令第十二號ヲ以テ改正

官立醫學專門學校ノ修業年限學科學科目及其ノ程度並研究生ニ關スル規定ヲ定ムルコト左ノ如シ

第一條 官立醫學專門學校ノ學科ヲ分チテ醫學科及藥學科トス

岡山醫學專門學校ニハ藥學科ヲ設置セス
 第二條 官立醫學專門學校ノ修業年限ハ醫學科ヲ四箇年トシ藥學科ヲ三箇年トス
 第三條 各學科ノ學科目及其ノ程度ハ左ノ如シ

學科目	學年			
	第一學年	第二學年	第三學年	第四學年
修身	一	一	一	一
獨逸語	一	三	三	三
化學	六	四		
解剖學	八	四	一	
生理學				
實習				
局所解剖學				
組織學	二			
組織學實習				
顯微鏡用法	三			
胎生學	一			

學科	學年			
	第一學年	第二學年	第三學年	第四學年
生理學	三	三、五		
醫化學	一	二、五		
衛生學				二
細菌學		二	二	時々
病理解剖學		六		
病理解剖學實習			時々	時々
病理組織學			二	
病理組織學實習				
理論及實驗		三		
處方學			〇、五	
理論及實驗				
臨床講義			三以上	三以上
外來患者臨床講義			三	三
診斷學	二		不定時	不定時
總論	三			

鑛物學	獨逸語	修身	學科	藥學科	計	體操	小兒科學		法醫學	精神病學		婦人科學	
							理論及臨床講義	外來患者臨床講義		理論	外來患者臨床講義	產科婦人科臨床講義及產科模型演習	外來患者臨床講義
			第一學年	第一學年	三五	三							
			第二學年	第二學年	三五								
		三	第三學年	第三學年	三三、五以上		不定時	一以上					二以上
		四	第三學年	第三學年	二八以上				二		不定時	一以上	不定時

產科學	眼科	耳鼻咽喉科學	皮膚柳病學		外科學		各論	
			理論及臨床講義	外來患者臨床講義	手術實習	繃帶實習		外來患者臨床講義
婦人科學理論	產科學理論	外來患者臨床講義	臨床講義	理論及檢眼鏡用法	外來患者臨床講義	理論及臨床講義	外來患者臨床講義	
二		不定時	一以上	四	不定時	一以上	不定時	一
		不定時	一以上				不定時	三

藥品鑑定	藥局方	裁判化學		衛生化學		分析學		生藥學		藥用植物學		化學
		實	理	實	理	實	理	實	理	實	理	理論及實驗
外國藥局方要領	日本藥局方	實	理	細菌學理論及實習	實	理	實	理	實	理	實習及顯微鏡用法	理論及實驗
							二				三	三
						二	九	二	二	三		
五	一、五	三	一	二	六							

計	體操	藥品工業學		機械學大意	藥化學		調劑學	
		實	理		實	理	實	理
		實	理		實	理 <td>實</td> <td>理</td>	實	理
		習	論		習	論	習	論
三三、三	三							
三二、五	不定時	一、五	三	五	一			
三八	不定時	一、五		一一	二			

(備考) 各學科第二學年以上ニ於ケル修身ハ特ニ每週教授時數ヲ定メス適切ノ時期ニ於テ隨時之ヲ課スルモノトス

教授上各學年ヲ數學期ニ分ツ必要アルトキハ學校長ハ前項ノ每週教授時數ノ範圍内ニ於テ適宜ニ各學期ノ每週教授時數ヲ定ムルコトヲ得

醫學科ニアリテハ教授上特別ノ必要アルトキハ學校長ハ第一項ノ每週教授時數ノ範圍内ニ於テ第一學年ト第二學年トノ間及第三學年ト第四學年トノ間ニ於ケ

ル學科目又ハ其教授時數ノ配當ヲ變更スルコトヲ得
學校長ハ臨時必要ト認メタル場合ニ於テハ第一項ノ每週教授時數ヲ増減シ若ハ
科外講義ヲ開クコトヲ得

第四條 卒業者ニシテ既修ノ學科目ニ就キ更ニ研究セシトスル者アルトキハ學校
長ハ必要ト認メタル場合ニ限リ二箇年以内當該學校ニ於テ研究ニ從事スルコト
ヲ許可スルコトヲ得

直轄諸學校長職務規程

(大正二年六月二十三日庶務第七二號)

- 第一條 校長ハ判任官ノ進退ヲ具狀シ及高等官ノ進退ニ付意見ヲ具ヘテ文部大臣
ニ稟申スルコトヲ得
- 第二條 校長事故アルトキハ文部大臣ノ許可ヲ經テ高等官ヲシテ其ノ事務ヲ代理
セシムルコトヲ得
- 第三條 左ノ事項ハ校長之ヲ專行スベシ但シ第七號及第九號ニ關シテハ處分後文
部大臣ニ報告スベシ
- 第一 教官ノ學科擔任及事務員ノ分課ヲ定ムルコト

- 第二 規則ノ施行上必要ナル細則ヲ設クルコト
- 第三 俸給月額四十圓以下ノ雇員ノ進退ニ關スルコト
- 第四 教官以下ノ内國各地出張ニ關スルコト
- 第五 教官以下ノ除服出仕請暇ニ關スルコト
- 第六 講師ノ解囑及其ノ報酬減額ニ關スルコト
- 第七 經費中ノ目ヲ流用スルコト
- 第八 三日以内ノ臨時休業ヲ爲スコト
- 第四條 前條ニ掲ケタルモノノ外文部大臣ノ許可ヲ受ケ之ヲ施行スベシ

文部省直轄諸學校高等官等俸給令

- 勅令第百〇七號 (明治三十年四月二十七日 勅令第百七號) (明治三十二年四月四日 勅令第百十九號) (明治四十三年三月廿六日 勅令第百三十四號)
- 第一條 文部省直轄諸學校長ハ高等官二等以下六等以上トス(以下略)
- 第二條 文部省直轄諸學校教官ハ高等官三等以下トス
- 文部省直轄諸學校教官中略ニシテ五箇年以上高等官三等ニテアリテ特ニ功勞アル

者ハ各校廿七人ヲ限リ高等官二等ニ陞叙セララルコトアルベシ
但各校二人ヲ超ユルコトヲ得ス

第四條 文部省直轄諸學校高等官ノ年俸ハ別表ニ依ル

第五條 文部省直轄諸學校教官ハ其授業ノ時間及學科ノ難易輕重ニ依リ最低額以下ノ年俸ヲ給スルコトアルベシ

第六條 文部省直轄諸學校教官ニシテ一校若クハ數校ノ教官ヲ兼任スル者ニハ本官並兼官ニ於ケル授業ノ時間及學科ノ難易輕重ニ應シ其ノ本官ノ俸額ヲ分割シテ各學校ヨリ支給スルコトヲ得

第七條 文部省直轄諸學校官制第十五條ニ依リ某學科ノ授業ヲ擔任スル囑託講師ニハ教官俸給額ノ内ヨリ相當ノ手當ヲ給スルコトヲ得

第八條 略ス

別表

文部省直轄諸學校長	一級	二級	三級	四級	五級	六級	七級	八級	九級	十級	十一級	十二級	十三級
華七千四百	華千四百	華千七百	華千七百	華千七百	華千七百	華千七百	華千七百	華千七百	華千七百	華千七百	華千七百	華千七百	華千七百

東京官 陸學校長	華五千四百	華千四百	華千七百	華千七百	華千七百	華千七百	華千七百	華千七百	華千七百	華千七百	華千七百	華千七百	華千七百
文部省直轄諸學校教授	華千四百	華千七百	華千七百	華千七百	華千七百	華千七百	華千七百	華千七百	華千七百	華千七百	華千七百	華千七百	華千七百
文部省直轄諸學校教諭	千五百	千五百	千四百	千四百	千四百	千四百	千四百	千四百	千四百	千四百	千四百	千四百	千四百

專門學校入學者檢定規程

文部省令第十四號 (明治卅六年三月卅一日) (明治四十一年三月十九日) (文部省令第十九號) ヲ以テ第八條末項削除

- 第一條 專門學校ノ本科ニ入學セントスル者ニシテ中學校若クハ修業年限四箇年以上ノ高等女學校ヲ卒業セザル者ハ此規程ニ依リ檢定ヲ受クベキモノトス
- 第二條 檢定ヲ受ケントスル者ハ左ノ資格ヲ具備スルコトヲ要ス
 - 一 年齢男子ハ滿十七年以上女子ハ滿十六年以上ナルコト
 - 二 身體健全ナルコト
 - 三 品行方正ナルコト
 - 四 現ニ中學校若クハ高等女學校ニ在學セザルコト

第三條 檢定ヲ分テ試験檢定無試験檢定ノ二トシ試験檢定ハ官立公立ノ中學校若ハ修業年限四箇年以上ノ高等女學校ニ於テ便宜之ヲ行ヒ無試験檢定ハ當該專門學校ニ於テ生徒入學ノ際之ヲ行フ

第四條 試験檢定ノ學科目及其程度シ中學校若ハ修業年限四箇年ノ高等女學校ノ各學科目及其ノ卒業ノ程度トス但ハ中學校若ハ高等女學校ニ於テ加除シ又ハ課セザルコトヲ得ル學科目ハ之ヲ省ク

第五條 官立公立ノ中學校若ハ高等女學校ニ於テハ試験檢定ニ合格シタル者ニハ試験檢定合格證書ヲ交付スベシ

第六條 官立公立ノ中學校若ハ高等女學校ニ於テハ試験檢定ノ問題答案及成績表ハ五箇年以上保存スベシ

第七條 官立公立ノ中學校若ハ高等女學校ハ試験檢定手数料ヲ徵收スルコトヲ得

第八條 左ニ掲クル者ハ無試験檢定ヲ受クルコトヲ得
一 文部大臣ニ於テ專門學校ノ入學ニ關シ中學校若ハ修業年限四箇年ノ高等女學校ノ卒業者ト同等以上ノ學力ヲ有スルモノト指定シタル者

附 則

本令ハ明治三十六年四月一日ヨリ施行ス

文部省直轄學校外國人特別入學規程

文部省令第十五號 (明治三十四年十一月十一日)

第一條 外國人ニシテ文部省直轄學校ニ於テ一般學則ノ規定ニ依ラス所定ノ學科ノ一科若ハ數科ノ教授ヲ受ケントスル者ハ外務省在外公館本邦又ハ所在ノ外國人公館ノ紹介アルモノニ限り特ニ之ヲ許可スルコトアルベシ

第二條 前條ニ依リ教授ヲ受ケントスル外國人ハ前條ノ紹介書ヲ添ヘ帝國大學總長若ハ學校長ニ願出ツベシ

第三條 帝國大學總長若ハ學校長ニ於テ前條ノ願出ヲ受ケタルトキハ相當ノ學力アリト認めタル者ニ限り之ヲ許可スベシ但シ學校ノ設備上差支アル場合ハ此ノ限ニアラス

第四條 本令ノ規定ニ依リ入學シタル外國人ニシテ學科修了ノ證明書ヲ受ケントスル者ニハ試験ノ上之ヲ附與スベシ

第五條 本令ノ規定ニ依リ入學シタル外國人ニハ入學試験料入學料及授業料ヲ徵

收セザルコトヲ得

第六條 帝國大學總長及學校長ハ文部大臣ノ認可ヲ受ケ本令ニ關シ必要ナル細則ヲ設クルコトヲ得

附 則

第七條 本令施行ノ際文部省直轄學校ニ於テ一般學則ノ規定ニ依ラス在學スル外國人ハ本令ニ依リ入學シタル者ト看做ス

第八條 明治三十三年文部省令第十一號文部省直轄學校外國委託生ニ關スル規程ハ本令施行ノ日ヨリ之ヲ廢止ス

文部省令第十六號 (明治四十四年四月四日)

文部省直轄學校外國人特別入學規程ハ臺灣人若クハ朝鮮人ニ之ヲ準用ス但其入學ニ關シテハ臺灣總督府又ハ朝鮮總督府ノ紹介ヲ要ス

長崎醫學專門學校規則

第一章 學科課程

第一條 醫學科ノ課程ヲ四學級ニ分チ藥學科ノ課程ヲ三學級ニ分チ各一學年ヲ以テ一學級ヲ終ル

第二條 各學科ノ學科及其程度ハ左ノ如シ

醫學科

學科	學年	第一學年		第二學年		第三學年		第四學年	
		前學期	後學期	前學期	後學期	前學期	後學期	前學期	後學期
修身		一	一	一	一	一	一	一	一
獨逸語		二	一〇	三	三	三	三	三	三
化學		六	六						
理論及實驗		八	八						
解剖學	局所解剖學			四	四	一	一		

內科學	藥物學	病理學				細菌學	衛生學	醫化學	生理學	胎生學	顯微鏡用法	組織學實習及	組織學理論
		理論及實驗	病理解剖學實習	病理解剖學論	總論								
臨床講義	理論	處方學	病理解剖學實習	病理解剖學論	細菌學理論及實習	衛生學理論及實驗	醫化學理論及實習	生理學理論及實驗				二	
							一	六				二	
							二、五	四	一	三			
							二、五	三	一	三			
			三	六	二	二							
			三	六	二	二							
三以上	三	一		時々	二								
三以上	三			時々	二								
三以上	三		四	時々			二						
三以上	三			時々			二						
三以上	三			時々			二						

眼科學	耳鼻喉科學	皮膚病學	花柳病學	外科學				總論	各論	臨床講義	外來患者臨床講義	診斷學	外來患者臨床講義
				手術實習	繃帶實習	外來患者臨床講義	繃帶實習						
臨床講義	理論及檢眼鏡用法	外來患者臨床講義	理論及臨床講義	手術實習	繃帶實習	外來患者臨床講義	繃帶實習	各論	臨床講義	外來患者臨床講義	診斷學	外來患者臨床講義	
											三	二	
							二				三	二	
								三	四以上	不定時		不定時	
								一	四以上	不定時		不定時	
								一	四以上	不定時		不定時	
								一	四以上	不定時		不定時	
								一	四以上	不定時		不定時	
								一	四以上	不定時		不定時	
								一	四以上	不定時		不定時	
								一	四以上	不定時		不定時	

規則

衛生化學		分析學		生藥學		藥用植物學		化學	鑛物學	獨逸語	修身	學科 學年
實	理	實	理	實	理	實	理	理論及實驗				
			二			三	三	七、五	一	二	一	第一學年
			二			三	三	七、五	一	一〇	一	後學期
			二							三	一	第二學年
			二								一	前學期
			二								一	後學期
											一	第三學年
六											四	前學期
六											四	後學期

四

藥學科

計	體操	小兒科學	法醫學	精神病學	婦人科學		產科學		外來患者臨床講義
					理論及臨床講義	外來患者臨床講義	產科學理論	婦人科學理論	
三三	三								
三七	三								
三四、五									
三五、五									
三三、以上			一以上						不定時
三五、以上			一以上				二		不定時
二九、以上		不定時	二	不定時	二	不定時	二以上	三	不定時
二九、以上		不定時	二	不定時	二	不定時	二以上	三	不定時

備考 前學期ハ四月ヨリ十月十五日迄後學期ハ十月十六日ヨリ三月迄

規則

四〇

計	體操	藥品工業學		機械學大意	藥化學		調劑學		藥品鑑定	藥局方		裁判化學		細菌學理論及實習
		實	理		實	理	實	理		實	理	日本藥局方	外國藥局方要領	
三五、五	三			三										
三三、五	三			三										
三三、五		三	一、五			五		一					一	
三三、五		三	一、五			五		一					一	
四〇		三	一、五			一		二		五	一、五	三		二
四〇		三	一、五			一		二		五	一、五	三		二

備考 前學期ハ四月ヨリ十月十五日迄後學期ハ十月十六日ヨリ三月迄

第二章 學年學期及休業

第一條 學年ハ四月一日ニ始マリ翌年三月三十一日ニ終ル

第二條 年中休業日ハ左ノ如シ

- 一日 曜日
 - 一 祭日 祝日
 - 一 本校紀念日
 - 一 春期休業
 - 一 夏期休業
 - 一 冬期休業
- 四月十日
 自四月七日 至四月十一日
 自七月十一日 至七月二十五日
 自十二月二十五日 至翌年一月七日

第三章 入學在學及退學

第一條 入學ノ期ハ每學年ノ始メトス

第二條 中學校卒業生又ハ專門學校入學者檢定規定ニ依リ之ト同等以上ノ學カヲ有スルモノト檢定セラレタル者ニシテ入學ヲ志願スル者各學科豫定ノ募集人員

ニ超過セザルトキハ体格検査ノミヲ施行シ入學ヲ許可ス
 第三條 第二條ノ志願者定員ニ超過スルトキハ其超過ノ各學科ニ限リ中學校卒業ノ程度ニ依リ明治卅四年文部省令第三號第一章第一條ノ數科目ニ就キ撰抜試験及体格検査ヲ施行ス

但前項豫定人員ハ醫學科藥學科ニ就キ各之ヲ定ム

第四條 第二年級ニ入學セントスル者ハ第一年級ニ入ルニ適當ナル資格ヲ備ヘ且ツ該級學生ノ既ニ履修セシ諸科目ニ就キ試験ヲ受ケシメ其許否ヲ定ム第三年級以上亦之レニ準ス

但本條ノ試験ハ各級缺員アルトキニ限リ之ヲ施行ス

第五條 入學試験ヲ受クル者ハ醫藥學科共檢定料金五圓ヲ納ムヘシ

第六條 入學ノ許可ヲ得タル者ハ總テ入學料金參圓ヲ納ムヘシ

第七條 前二條規定ノ金員ヲ納入シタル後ハ本人ノ都合ニ依リ返戻ヲ請フモ還付セサルモノトス

第八條 兵役ニ服スル爲メ退學シタル者服役滿期又ハ歸休ノ後再ヒ入學ヲ請フトキハ其滿期後一ケ年以内ニ出願スル者ニ限リ試験ヲ須ヒス之ヲ許可シ原級ヘ編

入スルモノトス

第九條 陸軍一年志願兵服役ノ者ハ學籍ヲ原級ニ置クモノトス

第十條 補充兵又ハ豫備兵トシテ召集ニ應シタルトキハ其服役一ケ年以上ナルトキハ學籍ヲ除キ第七條ニ準シ其服役一ケ年以内ナルトキハ第八條ニ準シテ取扱フモノトス

第十一條 在學中品行方正學業優等ノ生徒ニハ卒業試験終了ノ際賞品ヲ授與シ之レカ名譽ヲ彰表ス

第十二條 願ニ依リ退學セシ者及除名セラレタル者ニシテ再入學ヲ願出タルトキハ其ノ退學及除名ノ事由ニ依リ生徒募集ノ際再入學ヲ許スコトアルヘシ但編入試験ヲ行フモノトス

第十三條 放校ノ處分ヲ受ケタル者ハ滿一ケ年以上ヲ經テ悔悟ノ實顯著ナルトキハ詮議ノ上再ヒ入學ヲ許可スルコトヲ得但行爲ノ性質ニヨリテハ再入學ヲ許サス

他醫學專門學校ニ於テ放校ニ處セラレタル者本校ニ入學ヲ出願スルトキ亦前項ニ同シ

第十四條 入學ヲ願フ者ハ生徒募集ノ際本校ニ就キ入學願書用紙ヲ受領シ自署調印ノ上提出スヘシ

第十五條 入學許可ノ通知ヲ受ケタルトキハ三日以内ニ某學校長證明書專門學校入學者試験檢定合格證書及履歷書戶籍謄本現住所並保護者姓名族籍身分居所ヲ入學ト共ニ本校長ニ宛テ届出スヘシ

第十六條 生徒ハ制定ノ被服ヲ着用スヘシ

第十七條 生徒疾病又ハ不得已事故ニ依リ缺課セントスルトキハ其事由ヲ詳記シ直チニ届出ツヘシ

但二日以上缺課セントスルトキハ其日限ヲモ詳記スヘク又病氣缺課七日以上ニ及フトキハ醫證ヲ添フヘシ

第十八條 生徒疾病其他不得止事故ニ依リ退學セント欲スルトキハ其事由ヲ詳記シ願出ツヘシ

第十九條 學業不進ニシテ成業ノ見込ナキ者ハ旨ヲ諭シテ退學セシム

第二十條 規則及時々ノ示達ニ悖戻シ若クハ怠惰不行狀其他生徒タルノ本分ヲ失スルモノアルトキハ其輕重ニ從ヒ左ノ諸項ニ依リテ處分ス

一 戒 飾

一 停 學

一 放 校

第二十一條 生徒左ノ數項ニ觸ルルトキハ之ヲ除名ス

一 出席常ナラサルコト甚シキ者

一 第十九條ノ諭旨ニ服セサル者

一 第十條ニ該當スル者ニシテ服役滿期後一ケ年以内ニ課業ニ就カサル者

一 授業料納付ノ督促ヲ受クルモ尙之ヲ納メサル者

一 習學寮費ノ納付ヲ怠リ再三督促ヲ受クルモ尙之ヲ納メサル者

一 卒業試験ニ落第スルコト二ケ年ニ及フモノ

第二十二條 入退學ニ關シテハ臨機ノ處分ヲナスコトアルヘシ

第四章 試験及進級規程

第一條 試験ハ每學年ノ終リニ於テ筆答又ハ口答ヲ以テ該學年中ニ履修シタル學科ニ就キ之ヲ施行ス

第二條 試験ノ全成績ハ甲乙丙丁戊ノ五種トシ各學科ノ成績ニ依リ之ヲ評定ス

第三條 每學年ノ終リニ於テ左表ノ定規ニ據リ生徒ノ及第落第ヲ判ス

學年成績	合格セサル學科ノ數	丙以下學科成績	處	分
丙以上			及第	
同	一	丁	及第	
同	二	戊	落第	
同	三以上	丁	及第	
丁以下		落第	第(學年試驗成績丁ノ學科數以下ナルトキハ)及第	

第四條 生徒若シ病ニ罹リ或ハ止ムヲ得サル事故アリテ試驗定日ニ出席シ難キト

キハ當日マテニ其旨届出ヘシ

但疾病ニ由ル者ハ主治醫ノ診斷書ヲ添付シ事故ニ由ル者ハ其事由ヲ詳記スベシ

第五條 試驗ニ缺席セシ理由止ヲ得スト認ムル者ハ追試驗ヲ受ケシムルコトアルヘシ

第六條 試驗若クハ其追試驗ヲ受ケサル者又ハ學則所定ノ授業時數中授業ヲ受ケ

サルコト三分ノ一以上ニ及フ生徒ハ進級又ハ卒業ヲ許サス

第七條 試驗ニ落第シタル者ハ次學年ヨリ原級ノ全科目ヲ履修セシム

第八條 醫藥學科第二學年ヲ修了シタルモノ及藥學科第三年、醫學科第四年ヲ修了シタルモノハ第五章ノ規定ニ依リ卒業試驗ヲ施行ス

第五章 卒業試驗規程

第一條 卒業試驗ヲ分ツテ前期後期トス前期ハ每年三月中後期ハ四月ヨリ五月ニ

涉ル間ニ於テ之ヲ行フ

醫學科

前期試験ハ第二學年ノ學年試験ニ及第シタルモノニ對シ左ノ學科目ニ付實地試験ヲ行ヒ學年試験ニ於ケル生理學及藥物學ノ得點ヲ加フ

解剖學 組織學 醫化學

後期試験ハ第四學年ノ學年試験ニ及第シタルモノニ對シ左ノ學科目ニ就キ實地試験ヲ行フ精神病學ト法醫學ノ學年試験成績ヲ卒業試験ノ後期試問成績ニ加算ス

病理學 細菌學 內科學 外科學 產科學及婦人科學

皮膚病學及花柳病學 耳鼻咽喉科學 眼科學 小兒科學
藥學科

前期試験ハ第二學年ノ學年試験ニ及第シタルモノニ對シ左ノ學科目ニ就キ實地試験ヲ行ヒ學年試験ニ於ケル化學ノ得點ヲ加フ

藥用植物學 分析學 生藥學

後期試験ハ第三學年ノ學年試験ニ及第シタルモノニ對シ左ノ學科目ニ就キ實地試験ヲ行フ

藥品工業學 藥化學 衛生化學 裁判化學 調劑學 藥品鑑定

第二條 前期試験又ハ後期試験ニ落第シタルモノハ更ニ再試験ヲ行ヒ尙落第シタルモノハ第二學年又ハ第四學年ニ止マラシメ藥學科ニアリテハ第三學年翌年施行ノ前期試験又ハ後期試験ノミヲ受ケシム若シ之ニ落第シタル者ハ第三章第廿一條末項ニ依ル

前項試験ノ場合ニ於テ成績劣等ニシテ合格ノ見込ナキモノハ再試験ヲ行ハス

第三條 卒業試験ニ於ケル學科目ノ成績ハ學年試験ノ成績ヲ參照シテ之ヲ甲乙丙丁ノ四種トシ丙以上ヲ以テ合格トス

規則

四九

第四條 前期及後期試験ニ於テ半數以上丁ノ成績ヲ得タルモノハ落第トシ其以下ナル者ハ五日以内ニ該學科目ノ再試験ヲ受ケシメ尙丁ノ成績ヲ得タル時ハ落第トシ次回ノ卒業試験ニ非ラサレハ更ニ試験ヲ受ケシメス但前期試験ニ於テ既ニ合格シタルモノハ後期試験ノミヲ受ケシム

第五條 受験者若シ疾病ニ罹リ試験定日ニ出席シ難キトキハ第四章第六條ノ手續ニ據リ其旨届出ヘシ

但本文ノ場合ト雖モ該試験期日若クハ次回ノ試験期ニアラサレハ試験ヲ受クルコトヲ許サス

第六條 卒業試験ニ及第シタル者ニハ左式ノ卒業證書ヲ授與ス
卒業證書式

卒業證書

校印

府縣族籍

何

生年月日 某

長崎醫學專門學校成規ノ某學科ヲ修メ正ニ其業ヲ卒ヘタリ仍テ之ヲ証ス

規則

五一

年 月 日
番 號

長崎醫學專門學校長位勳爵學位 姓 名 印

第七條 明治四十一年以後ノ本校卒業者ハ其修了シタル學科ニ隨ヒ長崎醫學專門學校醫學士長崎醫學專門學校藥學士ト稱スルコトヲ得

明治四十年以前ノ本校卒業者ハ醫學得業士藥學得業士ト稱シ自著ノ論文ヲ提出シ審査ヲ受ケ合格シタル者ハ亦長崎醫學專門學校醫學士長崎醫學專門學校藥學士ト稱スルコトヲ得

但シ本校卒業者ニシテ元尋常中學校及中學校ヲ卒業セズ本校所定ノ元尋常中學校又ハ中學校卒業程度以上ノ入學試験ヲ經ス特ニ入學ヲ許サレタル者ハ學士稱號ヲ請求スルコトヲ得ス

第八條 明治四十年以前ノ本校卒業者ニシテ學士ノ稱號ヲ請求シ審査ヲ受ケント欲スル者ハ自著ノ論文ヲ提出シ履歷書及檢定料金貳拾圓ヲ添ヘ願書ヲ本校長ニ提出スベシ

第六章 授業料及卒業受驗料

第一條 授業料ハ一學年ニ付醫學科金四拾圓藥學科金參拾圓トシ之ヲ三期ニ分チ

卒業受驗料ハ醫學科其前後期通シテ金八圓トシ各左ノ通り分納セシム

醫學科 藥學科

第一期	四月	金拾貳圓	金九圓
第二期	九月	金拾六圓	金拾貳圓
第三期	一月	金拾貳圓	金九圓
前期受驗料	三月	金參圓	
後期受驗料	四月	金五圓	

前後期試験ニ及第セサルモノニシテ再ヒ卒業試験ニ應スルモ其料金ヲ徴收セス

第二條 授業料ハ本校收入官吏ニ納付スヘシ其期日ハ別ニ之ヲ定ム

第三條 既納ノ授業料及卒業受驗料ハ之ヲ返付セス

第四條 第三章第十條ニ依リ服役ヲ届出タル者ハ次納期分ヨリ其服役中授業料ヲ

徴收セス

第五條 授業料納期ノ半途ニ於テ轉退學ヲ願出タル者若クハ第三章第十條ニ依リ出席シタル者ハ其期ニ屬スル授業料ノ全額ヲ徴收スヘシ

第六條 卒業受験料ヲ納メサルモノハ試験ヲ受クルコトヲ得ス

第七章 實習料

第一條 實習科ハ一學年醫學科金拾貳圓五拾錢藥學科金拾圓トシ左ノ三期ニ分チ授業料ト同時ニ本校收入官吏ニ納付スヘシ

醫學科 藥學科

第一期 四月 金四圓 金參圓

第二期 九月 金四圓五拾錢 金四圓

第三期 一月 金四圓 金參圓

第二條 既納ノ實習料ハ返付セズ

第三條 第三章第九條第十條ニヨリ服役ヲ届出タル者又ハ休學ヲ許可セラレタルモノハ其次期納付スヘキ分ヨリ實習料ヲ徵收セス

第四條 前條ノ事故止ミタル者及轉退學ヲ届出タル者ハ其期ニ屬スル實習料ハ全額徵收スルモノトス

第五條 實習料ノ納付ヲ怠リタルモノハ第三章第二十一條第四項ト同一ノ處分ヲ受クベシ

第八章 習學寮

第一條 習學寮ハ生徒ヲ寄宿セシムル所トス

第二條 新ニ入學シタル生徒ハ自宅ヨリ通學スル者及特ニ外宿ノ許可ヲ得タルモノ、外ハ少クトモ一學年間習學寮ニ寄宿スヘキモノトス

但寄宿スヘキ生徒數所定ノ員數ヲ超過スルトキハ外宿ヲ命スルコトアルヘシ

第三條 在寮生徒ハ毎月寄宿料金壹圓ヲ其ノ月ノ十六日以後指定ノ日時ニ於テ納付スヘシ

第四條 寄宿料ハ月ノ十五日以前ニ退寮スルモノ及十六日以後ニ入寮スルモノハ半額ヲ徵收ス

第五條 既納ノ寄宿料ハ總テ返付セス

第六條 習學寮ハ毎年四月上旬ニ開キ翌年三月下旬ニ閉ツ

但冬季休業中ハ閉鎖ス

第七條 晨起就寤喫飯浴湯外出及歸寮時限等ハ習學寮細則ニ於テ別ニ之ヲ定ム

第八條 在寮生徒寮内ノ規則命令ヲ犯シ又ハ寮内ノ風紀ヲ亂ス行爲アル者ハ隨時處分ス

第九條 傳染病又ハ重病ニ罹ル者アル時ハ退寮セシム

第十條 在寮生徒ハ生徒監ノ許可ナクシテ歸省旅行又ハ外泊スルコトヲ得ス

第十一條 第二條ニ依リ入寮シタル者ハ妄リニ退寮スルコトヲ得ス但疾病ニ罹レ

所者ハ寮醫ノ診斷ニ依リ寄宿ニ堪ヘサルト認定スルモノハ退寮ノ上療養セシム

第九章 圖書閱覽

第一條 本校所藏ノ圖書ヲ閱覽セシムル爲メ圖書閱覽室ヲ設ク

第二條 圖書閱覽室ハ休業日ヲ除ク外毎日之ヲ開ク

第十章 圖書貸付

第一條 本校所藏ノ教科用圖書ハ生徒ノ願ニ依リ之ヲ貸付スルコトアルヘシ

第二條 前條ノ圖書ハ學生課ノ承認ヲ得ルニアラサレハ之ヲ貸付セス

第三條 貸付ノ圖書ハ毎學年末ニ於テ悉皆返納スヘシ

但其期日ハ別ニ之ヲ定ム

退學又ハ休學セントスルトキハ其出願前ニ之ヲ返納スヘシ

第四條 貸付ノ圖書ハ他人ニ轉貸スルコトヲ許サス

第五條 貸付ノ圖書ヲ汚損若クハ紛失シタルトキハ該價額ノ幾分又ハ全額若クハ

代品ヲ納付セシム

第六條 前各條ノ條規ニ違背シタル者ハ即時圖書ヲ返納セシメ尙次學期間圖書ノ貸付ヲ停止ス

第十一章 休學

第一條 生徒疾病其他已ヲ得ザル事故ノ爲メ一學年ノ三分ノ一以上休學セントス

ルモノハ醫師ノ診斷書ヲ添ヘ若クハ其理由ヲ詳記シ願出テ許可ヲ受クヘシ

第二條 休學ノ許可ヲ得タル生徒ハ次學年ノ始メヨリ其原級ニ入り修學スルモノ

トス

第三條 休學々年間ト雖モ休學ノ理由止ムトキハ許可ヲ得テ教場へ出席スルコト

ヲ得

第十二章 研究生

第一條 研究生ハ本校卒業生ニシテ既修セル學科ノ一ヲ選ヒ更ニ研究スルモノト

ス

第二條 研究生ノ定員ハ各教室ニ於テ之ヲ定ム

第三條 研究生タラント欲スルモノハ其所選ノ學科ヲ記シ願書ヲ差出スヘシ

但同一ノ學科ニ對シ志願者定員ニ超過スルトキハ卒業試験全成績ノ優等ナルモノヨリ順次之ヲ許可ス

第四條 研究生ニハ授業料ヲ課セス研究料一學年ニ付金拾圓ヲ毎年一月之ヲ徴收ス

第五條 研究生ノ期限ハ二ケ年以内トス

第六條 研究生ハ徵兵令第二十三條ニ依リ徵集ノ猶豫ヲ受クルコトヲ得サルモノトス

第七條 學校長ハ研究生ノ申請ニ依リ研究ノ學科ニ對シ證明書ヲ交付スルコトアルヘシ

第八條 研究生ニシテ研究ノ目的ヲ達スル能ハスト認ムル者ハ之ヲ除名ス

第九條 研究生ハ別段ノ規程アル場合ヲ除ク外總テ本校ノ諸規則ヲ遵守スヘシ

◎長崎醫學專門學校副手規程

一 本校ニ副手ヲ置キ無給トス

一 副手ハ本校ヲ卒業シタルモノニ限り志願ニ依リ本校長之ヲ囑託スルモノトス

一 副手ハ其職掌各教室助手ニ異ナルコトナク總テ本校一般ノ規程ヲ遵守スヘシ

◎習學寮細則

第一條 習學寮生活ノ意義ハ嚴ニ輕佻浮華ヲ誠メ堅實ナル學風ヲ樹立シ且ツ相親和シテ弘ク趣味ヲ索メ節度アル人格ヲ養成スルニ在リ

第二條 二年級以上ノ寮生ハ總テ之ヲ基本生ト稱シ習學寮ノ中堅トシテ和衷協同以テ習學寮生活ノ意義ヲ全タカラシムルニ努ムル義務ヲ有スルモノトス

第三條 習學寮ヲ南中北ノ三寮ニ分ツ

第四條 各室人員ノ配分ハ學生課ニ於テ便宜之ヲ定ム但シ適當ノ時期ニ於テ室ノ轉換ヲ行フコトアルヘシ

第五條 習學寮ニ總務及副總務各一人ヲ置ク各寮ニ寮長及副寮長各一人ヲ置キ各室ニ室長一人ヲ置キ寮長及副寮長ハ學校ヨリ之ヲ任命ス

第六條 各寮備品ノ保管ハ各寮長並ニ各室長其責ニ任ス

第七條 諸願届ハ總務若クハ寮長ノ承認ヲ經テ學生課ニ差出スヘシ

第八條 在寮學生ハ毎朝夕點檢ヲ受クルモノトス但シ病氣其他事故ニ依リテ點檢

ヲ受ケ得サル場合ニ於テハ豫メ許可ヲ受クヘシ

第九條 時間ノ制限ニ關シテ次ノ如ク規定ス

- 一、起床就寢點檢喫飯ノ時間ハ別ニ之ヲ定メ振鈴ヲ以テ之ヲ報ス
- 二、自習時間ハ午後八時(夏期或ハ午後七時(冬期)ヨリ同十時マテトス但シ自習時間延長ハ希望ニ依リ特ニ許可スルコトアルヘシ
- 三、外出時間ハ平日ハ放課後ヨリ休日ハ起床後ヨリ各歸寮門限マテトス
- 四、入浴ハ午後三時ヨリ同六時マテトシ入浴ノ順序ハ別ニ之ヲ定ム

第十條 自習時ニ於テハ左ノ各項ヲ遵守スヘシ

- 一、室内ニ在リテハ専ラ靜肅ヲ旨トスヘシ音讀ハ之ヲ嚴禁ス
- 二、自習時ニハ濫リニ會合スルヲ許サス若シ會合ヲ要スルコトアラハ豫メ寮長ノ承認ヲ乞フヘシ
- 三、就寢時後ハ室内點燈ヲ許サス但シ特ニ學生課ノ許可ヲ得タル場合ハ其限りニアラス

第十一條 外出及外泊ニ關シテハ左ノ各項ヲ遵守スヘシ

- 一、外出ノ時ハ必ズ各寮備付ノ各自名札ヲ裏返シテ朱書面ヲ示シ置キ歸寮セハ直ニ復舊スヘシ
- 二、如何ナル場合ニモ午後十二時以後ハ歸寮ヲ許サス
- 三、外出中病氣其他已ヲ得サル事故ノ爲ニ歸寮門限ニ遅ル、カ又ハ外泊セシトキハ歸寮後速方ニ其事由ヲ届出テ學生課ノ指揮ヲ待ツヘシ如上外泊ノ際ハ就寢三時前ニ限リ成ルベク電話其他ノ方法ヲ以テ其旨學生課ニ通知スヘシ
- 四、外泊セントスルモノハ豫メ事由ヲ具シテ學生課ノ許可ヲ得ヘシ但シ外泊者ハ翌朝午前八時迄ニ歸寮シ直ニ相當證明書ヲ學生課ニ差出スヘシ若シ更ニ事故發生ノ爲ニ翌朝歸寮シ能ハザリシモノハ歸寮ノ際證人連署ヲ以テ其事由ヲ詳記シハタル届書ヲ差出スヘシ
- 五、外出時間外臨時外出セント欲スル者ハ其旨學生課ニ申出指揮ヲ受クヘシ

第十二條 寮内衛生ニ關シテハ左ノ各項ヲ遵守スヘシ

- 一、毎週金曜日ニハ各室ノ大掃除ヲナシ學生課ノ検査ヲ受クヘシ
- 二、常ニ室内ノ清掃及整頓ヲ忽カセニスヘカラス
- 三、不潔物其他衛生ニ害アルモノ又ハ危険ノ恐アル物品ヲ所持スヘカラス

四、唾壺以外ニ吐唾シ或ハ濫リニ塵芥不潔物等ヲ投棄スル等非衛生的の所行ハ之ヲ嚴禁ス

五、寮生疾病ニ罹レル中ハ校醫ヲシテ診療セシム

六、輕症ノ患者ハ寮内ニ於テ加療セシメ病情ニ依リテハ寮外ニ於テ加寮セシム

七、病氣ノ爲メ缺課セントスルモノハ缺課届ヲ學生課ニ差出スヘシ

八、履物ハ寮ノ内外ニ於テ嚴ニ區別スヘシ

第十三條 風紀ニ關シテハ左ノ各項ヲ遵守スヘシ

一、寮内ニアリテハ制服ヲ着用シ然ラサル時ハ着袴スヘシ外出ノ際又之ニ準ス

二、總テ寮内ノ物品ハ公私ノ別ナク整頓スヘシ

三、他人ノ所有物ヲ無斷使用スヘカラス

四、指定ノ場所並ニ時間以外ニ於テ遊戲、吟嘯、奏樂等苟モ他人ノ勤學ヲ妨クル如キ

ニ所行ヲ禁ス

五、卑猥ナル書籍又ハ物品ヲ所持シ又ハ寮内ノ秩序ヲ紊ル如キ所爲ヲ禁ス

六、火鉢ノ備付アル時ハ失火ノ悞ナキ様ニ手段ヲ盡スヘシ

七、總テ習學寮内規ハ之ヲ嚴守セサルヘカラス

第十四條 總テ寮内ヨリ校外ヘ物品ヲ携出セントスルモノハ必ス學生課ニ届出其

點檢ヲ得テ出門證ヲ受クヘシ

第十五條 來訪者アルトキハ總テ應接室ニ於テ面接スヘシ決シテ寮内ニ誘引スヘ

カラス

但シ病床中特ニ學生課ノ許可ヲ得タル者ハ此限りニアラス

第十六條 失火其他非常ノ事アルトキハ號音ヲ以テ之ヲ報スヘシ其際各自沈着ナ

ル態度ヲ持シ先ツ自己身體ノ安危ニ就テ考察シ冷靜且敏活ニ各自ノ部署ニ就ク

ヘシ決シテ狼狽ノ舉動アルヘカラス

◎ 外國人特別入學規程細則

第一條 外國人ニシテ特別入學規程ニ依リ本校所定學科ノ一科若ハ數學科ノ教授

ヲ受ケンコトヲ出願スル者アルトキハ其資格ヲ調査シ合格シタルモノニハ入學

ヲ許可スルコトアルヘシ

第二條 本校所定ノ全學科ヲ修ムル者ハ一般ノ學生ト共ニ每學期ノ終リニ於テ受

驗セシメ修業年限ニ至リ畢業證書ヲ授與ス

第三條 一 學科若シクハ數學科ノ授業ヲ受クル者ハ其學科完結ノ時ニ到リ試験ノ

二 五其學科ニ對シ修業ノ證明書ヲ交付ス

第四條 本則ニ依リ入學ノ許可ヲ得タル者ハ本校所定ノ規則ニ基キ入學料及授業料ヲ納付スヘシ

第五條 本則ノ外總テ本校規則ヲ適用ス

◎ 本國入學規則

一 凡ソ本國入學者ハ其入學ノ時ニ本校規程ニ基キ入學料及授業料ヲ納付スヘシ
二 凡ソ本國入學者ハ其入學ノ時ニ本校規程ニ基キ入學料及授業料ヲ納付スヘシ
三 凡ソ本國入學者ハ其入學ノ時ニ本校規程ニ基キ入學料及授業料ヲ納付スヘシ
四 凡ソ本國入學者ハ其入學ノ時ニ本校規程ニ基キ入學料及授業料ヲ納付スヘシ
五 凡ソ本國入學者ハ其入學ノ時ニ本校規程ニ基キ入學料及授業料ヲ納付スヘシ
六 凡ソ本國入學者ハ其入學ノ時ニ本校規程ニ基キ入學料及授業料ヲ納付スヘシ
七 凡ソ本國入學者ハ其入學ノ時ニ本校規程ニ基キ入學料及授業料ヲ納付スヘシ
八 凡ソ本國入學者ハ其入學ノ時ニ本校規程ニ基キ入學料及授業料ヲ納付スヘシ
九 凡ソ本國入學者ハ其入學ノ時ニ本校規程ニ基キ入學料及授業料ヲ納付スヘシ
十 凡ソ本國入學者ハ其入學ノ時ニ本校規程ニ基キ入學料及授業料ヲ納付スヘシ
十一 凡ソ本國入學者ハ其入學ノ時ニ本校規程ニ基キ入學料及授業料ヲ納付スヘシ
十二 凡ソ本國入學者ハ其入學ノ時ニ本校規程ニ基キ入學料及授業料ヲ納付スヘシ
十三 凡ソ本國入學者ハ其入學ノ時ニ本校規程ニ基キ入學料及授業料ヲ納付スヘシ
十四 凡ソ本國入學者ハ其入學ノ時ニ本校規程ニ基キ入學料及授業料ヲ納付スヘシ
十五 凡ソ本國入學者ハ其入學ノ時ニ本校規程ニ基キ入學料及授業料ヲ納付スヘシ
十六 凡ソ本國入學者ハ其入學ノ時ニ本校規程ニ基キ入學料及授業料ヲ納付スヘシ
十七 凡ソ本國入學者ハ其入學ノ時ニ本校規程ニ基キ入學料及授業料ヲ納付スヘシ
十八 凡ソ本國入學者ハ其入學ノ時ニ本校規程ニ基キ入學料及授業料ヲ納付スヘシ
十九 凡ソ本國入學者ハ其入學ノ時ニ本校規程ニ基キ入學料及授業料ヲ納付スヘシ
二十 凡ソ本國入學者ハ其入學ノ時ニ本校規程ニ基キ入學料及授業料ヲ納付スヘシ

◎ 校務分掌規程

第一條 本校ニ教務課庶務課學生課會計課圖書課ヲ置キ事務ヲ分掌セシム

教務課ニ於テハ左ノ事務ヲ掌ル

- 一 學科課程教室及授業ニ關スルコト
- 二 試験及成績ニ關スルコト
- 三 生徒ノ出席調査ニ關スルコト
- 四 生徒ノ募集及入學ニ關スルコト
- 五 他校生徒ノ處分通知ニ關スルコト
- 六 長崎醫學專門學校醫學士同業學士及得業士學力檢定ニ關スルコト
- 七 生徒ノ身体檢査ニ關スルコト
- 八 解剖ニ關スルコト
- 九 教員諮詢會ニ關スルコト
- 十 本課ニ屬スル文章ノ起案及保存ニ關スルコト
- 十一 此他教務ニ關スル事項
- 十二 庶務課ニ於テハ左ノ事務ヲ掌ル

- 一 機密文書及機密事務ニ關スルコト
 - 二 校印及校長官印ヲ管守スルコト
 - 三 職員ノ進退身分及服務ニ關スルコト
 - 四 職員ノ名簿及履歷書等ニ關スルコト
 - 五 規則及校長ノ命令傳達ニ關スルコト
 - 六 規則及細則ノ制定變更ニ關スルコト
 - 七 文書ノ接授發送及淨書(校長名、分)ニ關スルコト
 - 八 一覽及諸報告(會計課主管ニ係ル報告類ヲ除ク)ニ關スルコト
 - 九 儀式ニ關スルコト但宣誓式ヲ除ク
 - 十 諸願届ニ關スルコト
 - 十一 紛失物遺失物ニ關スルコト
 - 十二 當直及電話ニ關スルコト
 - 十三 本課ニ屬スル文章ノ起案及保存ニ關スルコト
 - 十四 此他各課ノ主管ニ屬セサル事項
- 學生課ニ於テハ左ノ事務ヲ掌ル

- 一 生徒ノ宣誓式ニ關スルコト
- 二 生徒監督及操行ニ關スルコト
- 三 生徒ノ訓誡及履歷ニ關スルコト
- 四 學籍及退學休學ニ關スルコト
- 五 生徒ノ兵役ニ關スルコト
- 六 生徒ノ身分及賞罰ニ關スルコト
- 七 行軍演習及修學旅行ニ關スルコト
- 八 生徒ノ控所及生徒ノ諸集會ニ關スルコト
- 九 生徒ノ願届ニ關スルコト
- 十 海陸軍委託生ニ關スルコト
- 十一 獎學資金ニ關スルコト
- 十二 習學寮ノ設備ニ關スルコト
- 十三 入寮退寮及歸省願ニ關スルコト
- 十四 寮内ノ警備及衛生ニ關スルコト
- 十五 在寮生徒ノ學資及貴重ノ物品ヲ一時保管スルコト

- 六 在寮生徒ノ炊事ヲ監督スルコト
- 七 本課ニ屬スル文章ノ起案及保存ニ關スルコト
- 八 此他生徒及習學寮ニ關スル事項
- 九 會計課ニ於テハ左ノ事務ヲ掌ル
 - 一 歳入歳出豫算決算及現金出納ニ關スルコト
 - 二 資金及委任經理ニ關スルコト
 - 三 物品ニ關スルコト
 - 四 土地建物ニ關スルコト
 - 五 校内警備及取締ニ關スルコト
 - 六 校内洒掃衛生ニ關スルコト
 - 七 諸職工人夫船車馬等備入ニ關スルコト
 - 八 備入ノ進退及監督ニ關スルコト
 - 九 本課ニ屬スル文書ノ起案保存ニ關スルコト
 - 十 此他一般經理ニ關スルコト
- 十 圖書課ニ於テハ左ノ事務ヲ掌ル
 - 一 圖書ノ整理保存ニ關スルコト
 - 二 圖書簿ヲ整理スルコト
 - 三 圖書ノ購入及修理ニ關スルコト
 - 四 圖書ノ貸付ニ關スルコト
 - 五 閱覽室ノ開閉及取締ニ關スルコト
 - 六 本課ニ屬スル文書ノ起案及保存ニ關スルコト
 - 七 此他一般圖書ニ關スルコト

- 一 圖書ノ整理保存ニ關スルコト
- 二 圖書簿ヲ整理スルコト
- 三 圖書ノ購入及修理ニ關スルコト
- 四 圖書ノ貸付ニ關スルコト
- 五 閱覽室ノ開閉及取締ニ關スルコト
- 六 本課ニ屬スル文書ノ起案及保存ニ關スルコト
- 七 此他一般圖書ニ關スルコト
- 八 第二條 各課ニ主任ヲ置キ該課ノ事務ニ關シテ其責ニ任ス
- 九 第三條 教務課庶務課學生課ニ主査ヲ置キ其課ノ事務ヲ管理セシム
- 十 第四條 主任ハ學校長ノ命ヲ承ケ各事務ヲ幹理ス
- 十一 第五條 課員ハ主任ノ指揮ニ從ヒ其事務ニ服シ擔當ノ事務ニ關シテ其責ニ任ス

◎職員

大正六年九月末日現在

學校長 事務取扱

從五位 醫學博士 醫學六等士

尾中守三 平山民口

教授

解剖學、組織學、胎生學、教務課庶務課圖書課主幹

從五位 醫學博士 醫學六等士

國友鼎 平長民崎

精神病學、法醫學、米國留學中

從五位 醫學博士 醫學六等士

石田昇 士宮民崎

內科學

從五位 醫學博士 醫學六等士

尾中守三 平山民口

支那國立北京醫學專門學校招聘中

正六位 醫學得業士

池上馨一 士岡民口

病理學、病理解剖學、生徒監

從五位 醫學博士

林郁彦 士山民口

礦物學、衛生化學、裁判化學

正六位 醫學博士

加藤靜雄 平福民井

外科學、繙帶實習

從六位 醫學得業士

磯部喜右衛門 平富民山

醫化學

從六位 醫學得業士

堀內松五郎 平福民山

藥化學、醫用化學

從六位 醫學士

高島清 平東民島

耳鼻喉科學

正七位 醫學士

小室要 平德民島

小兒科學、藥物學

正七位 醫學士

齊藤秀雄 平島民取

內科學、診斷學

正七位 醫學士

菅沼清次郎 平愛民知

衛生學、細菌學

正七位 醫學士

大西進 士福民岡

精神病學、法醫學

正七位 醫學士

齋藤茂吉 平東民京

修身、獨逸語、生徒監

正七位 文學士

佐藤直丸 平山民形

皮膚病學及花柳病學

從七位 醫學士

笹川正男 平東民京

機械學、藥品工業學、化學

從七位 醫學士

關根重治 平東民京

生理學

從七位 醫學得業士

市川鴻一 平山民形

解剖學

從七位 醫學得業士

原正 平島民取

眼科學

從七位 醫學士

松岡與之助 平兵民庫

外科學

從七位 醫學士

望月成人 士大民取

化學、分析學、醫用化學

從七位 醫學士

新保久一郎 平新民瀛

獨乙語

從七位 醫學士

田島重雄 士東民京

植物學、生藥學、藥品鑑定、藥局方

從七位 醫學士

谷田定男 平長民崎

獨乙語

從七位 醫學士

秋元喜久雄 平靜民岡

會計課主任

會計課

庶務課主任兼教務課

圖書課主任

講師

產科及婦人科學

內科學

內科學、診斷學

解剖學

體操科兼學生課

囑托

教務課主任

雇員

解剖學教室助手

陸軍三等主計正八位

勳八等

正五位勳六等醫學博士
下ケトル 醫學得業士
メザチネ

長崎醫學專門學校醫學士

長崎醫學專門學校醫學士

從六位 藥學得業士

陸軍二等勳五等計

從七位 勳五等

陸軍砲兵曹長 勳七等

三村哲爾 平岐 民阜

野田豊一 士長 族崎

出淵盛壽 士長 族崎

山口林一 平長 民崎

川添正道 士長 族崎

田中政彦 士長 族崎

松森經夫 平長 民崎

竹下澄人 士長 族本

谷口透 平熊 民本

野瀬金太郎 平鹿兒 民島

福原一太郎 平熊 民本

高谷重雄 平長 民崎

教務課庶務課兼學生課

會計課

醫化學教室助手

病理學教室助手

生理學教室助手

醫化學教室助手

衛生學教室助手

解剖學教室助手

會計課

衛生學及細菌學教室助手

病理學教室助手

解剖學教室助手

藥學教室助手

副手

藥學教室副手

衛生學教室助手

瀬戸口國久 平長 民崎

十時純一郎 平佐 民賀

濱武元春 平長 民崎

田代規矩雄 平熊 民本

高比良英雄 平長 民崎

龍寶盛熊 平鹿兒 民島

角野尙俊 士鹿兒 族島

坂本武司 平長 民崎

高谷常三郎 平長 民崎

原賀五郎 平長 民崎

貝田馬之進 士長 族崎

大橋健 平新 民崎

松田久吉 平長 民崎

本田三郎 平長 民崎

清水光治 平神奈 民川

開	業	松浦 平福岡士	北海道小樽港入	澤田 光壽 鳥取平	開	業	後藤 昌一 廣島士
同	業	渡邊 徹 長崎士	舟町 原田病院	古瀬 準之助 長崎平	開	業	中野 光藏 福岡平
同	業	北内 喜藏次 熊本平	業	橋本 源太郎 豊島平	死	業	永沼 椿平 福岡平
同	業	藤澤 源太郎 兵庫平	同	樺山 榮助 宮崎士	開	業	中村 平輔 豊島平
同	業	田原 駱藏 山口平	同	鎗水 亨次郎 大分平	同	業	浦野 事三郎 福岡平
同	業	宮崎 靜吉 福岡平	真宗信徒生命保	東 豊彦 熊本平	同	業	坂本 一郎 福岡士
死	業	有馬 英之助 豊島士	業	梁井 直太郎 佐賀士	開	業	坂本 一 福岡士
同	業	有馬 直三郎 山口平	同	澁谷 正義 長崎士	開	業	益田 狹植 福岡士
同	業	永田 要 長崎平	同	伊賀 健藏 岡山平	開	業	鉢田 等 熊本士
開	業	永末 潛藏 福岡平	伊地知愛之助 豊島士	伊賀 健藏 岡山平	開	業	岸本 好倫 鳥取平
佛敎生命保險會	業	宮川 喜久藏 長崎平	雜賀 魯逸 山口士	同	業	田代 靜雄 佐賀士	
三池集治監醫長	同	上村 行彰 豊島士	吉川 健三 熊本平	開	業	大串 榮太郎 長崎平	
大阪府技師	同	三澤 衛和 岡山平	古賀 榮太 熊本士	開	業	杉本 形太郎 鳥根平	
茨城縣共立太子	同	龜井 龍太郎 鳥根平	業師 吾吉 豊島士	同	業	廣橋 貢 福岡平	
病院長	同	杉本 喜一 豊島士	士井 安次郎 大分平	死	業	宮崎 猪三郎 熊本平	
陸軍三等軍醫正	業	馬庭 言一 鳥根平	三上 龍藏 山口士	開	業	峰 守太郎 長崎平	
同	業	姫野 晋 大分士	福島 正次 豊島平	開	業	木 全一 福岡士	
同	業	後藤 源太郎 岡山平	林 京太郎 長崎士	死	業	飯村 彦太郎 福岡士	
同	業	佐々木 治八郎 長崎士	宮原 勝次 熊本士	死	業	生野 壽六 大分平	
同	業	松元 覺之助 豊島士	貼川 吉次郎 長崎士	真宗信徒生命保	業	野村 達太郎 福岡士	

第四回第一部 明治二十五年 (自七月至九月) 卒業

四十七名

死	業	有働 宗人 熊本士	開	業	市川 公也 長崎士	陸軍二等軍醫正	岩田 末彦 福岡士
同	業	北島 經次 京都士	小倉 病院	八田 譚 福岡士	死	業	日野 勤次郎 大分平
開	業	枝村 時太郎 山口士	業	森野 英雄 高知平	同	業	田島 寛次郎 大分平
死	業	古賀 安太郎 福岡平	死	落合 狗之助 豊島士	開	業	西村 琢 熊本士
開	業	神宮 林吾 大分平	同	平山 隆策 大分平	開	業	内野 大喜 熊本士
死	業	堀 清 大分平	同	友田 鐵太郎 岡山士	死	業	海江田 正之助 栃木士
同	業	平野 頼造 福岡平	業	櫻井 喜吉 熊本士	陸軍一等軍醫	業	井上 衛 山口平
開	業	松成 日出太郎 岡山士	同	赤星 彌藤次 熊本士	死	業	酒匂 宗忠 豊島平
死	業	篠原 清吾 香川平	同	一瀬 猪三郎 佐賀士	陸軍二等軍醫正	業	吉田 成太郎 福岡士
開	業	三宅 巳己太郎 岡山士	同	津久井 逸平 大分士	死	業	中山 勘七郎 長崎士
同	業	堤 直太郎 熊本士	九州生命保險會社	麻生 唯三 長崎平	同	業	赤嶺 學一 大分平
同	業	瀧井 彌吉 福岡平	業	手島 源藏 熊本士	開	業	八澤 今朝一 佐賀士
同	業	佐多 豊彦 豊島士	未詳	木崎 泰造 福岡平	死	業	奥田 稔 岐阜平
同	業	中島 虎源次 岡山士	業	八谷 治七 佐賀平	同	業	河野 邦次郎 福岡平
開	業	池田 才一郎 熊本士	同	永井 今朝一 大分士	開	業	田口 啓次郎 滋賀士
同	業	林 榮 長崎士	同	井手 龍直哉 豊島士	開	業	片山 正 山口平

同上第二部卒業 十六名

熊本醫學專門學校教授

開	業	松原 多助 長崎平	陸軍二等軍醫正	柴田 健次郎 長崎平	開	業	山下 頼二郎 長崎士
同	業	李田 貞壽 長崎士	開	松原 馨 山口士	開	業	嬉野 又三郎 佐賀士
同	業	楠田 頼一 佐賀平	朝鮮總督府港務部醫官	壬生 一夫 佐賀平	開	業	小原 男也 大分士
同	業	江藤 兵馬 長崎平	陸軍三等軍醫正	中西 清喜 熊本士	開	業	高間 熊一 佐賀士
朝鮮龍山佐藤病院		佐藤 峰太郎 佐賀平					

第五回第一部明治二十六年 (自四月至廿七年三月) 卒業 三十一名

陸軍一等軍醫	業	川村 精業 高知平	開	町田 尙臣 高知士	開	業	額川 藤九郎 長崎平
開	業	追田 幸太郎 鹿島士	死	原田 彦次郎 福岡士	同	業	稻葉 源一 長崎平
死	業	太田 邦五郎 福岡平	開	桑原 忠右衛門 鹿島平	九州生命保險會社	業	大谷 定 高知平
開	業	吉田 寅太郎 長崎平	死	香月 成吾 福岡平	開	業	原 節三郎 佐賀平
同	業	佐藤 雅 熊本平	臺灣公醫	佐々木 綱彦 熊本平	開	業	荒木 鹿六 長崎士
死	業	大島 李太郎 長崎平	開	小南 義 福岡平	開	業	大村 常吉 福岡平
同	業	糸木 耕甫 熊本平	同	兒玉 領藏 鹿島士	開	業	田尻 寅雄 熊本平
同	業	山内 省三 鹿島士	同	上田 如龜次 福岡平	開	業	淺田 新太郎 長崎平
同	業	松山 家秀 鹿島士	同	百武 徳市 長崎平	同	業	黒木 尙介 鹿島士
死	業	白石 十六郎 長崎平	同	濱本 房吉 香川平	同	業	平山 武彦 熊本士
開	業	財前 貞治 大分平	同		同	業	河野 哲之進 大分平

同上第二部卒業 二十二名

開	業	阿部 百太郎 鳥取平	死	尾關 眞澄 福岡平	開	業	深川 眞知 佐賀平
開	業	一瀬 正敏 長崎士	開	武部 元治 長崎平	同	業	山崎 春彦 福岡士
同	業	太田 齋 長崎平	陸軍一等軍醫	廣山 又太郎 福岡平	死	業	秋月 嘉司馬 大分平
死	業	中島 完平 長崎士	開	本田 規矩雄 長崎平	開	業	山本 壽人 長崎士
同	業	片瀧 造酒太郎 佐賀平	同	田原 大三郎 福岡士	同	業	太田 重俊 長崎士
同	業	河野 清 熊本平	同	齋藤 壽雄 奈良士	同	業	内藤 賢次 熊本士
死	業	渡邊 文吉郎 長崎士	同		同	業	

第六回第一部 明治二十七年 (自四月至七月) 卒業 六名

開	業	田川 博 熊本士	陸軍一等軍醫	三木 寅吉 福岡平	開	業	有馬 彦次 鹿島士
死	業	額原 正次郎 長崎平	死	園田 耕作 熊本士	同	業	熊瀬 直 大分士

同上第二部 (自二十七年七月至二十八年一月) 卒業 三十四名

開	業	雨森 一郎 福岡士	開	副島 治平次 佐賀士	佐賀縣 芳谷炭坑病院	業	竹永 千萬龜 熊本士
同	業	八木 猛雄 福岡士	同	吉永 開 福岡平	開	業	執行 昊 福岡平
同	業	光吉 俊治 佐賀平	京都醫科大學教授	松下 頼二 鹿島士	開	業	三隅 久 熊本士
同	業	吉川 傳 熊本士	醫學博士	上瀧 正雄 福岡平	開	業	岡本 貞次郎 鹿島士
死	業	松本 久男 長崎平	陸軍一等軍醫	重松 俊齋 佐賀平	同	業	今記 和三郎 長崎平
同	業	佐竹 節三 熊本士	陸軍二等軍醫	栗崎 道誠 熊本士	同	業	瀨戸 直三郎 長崎平
陸軍二等軍醫	業	土井 正雄 熊本士	同	城 隆太郎 愛媛平	同	業	赤星 昌顯 熊本士
陸軍一等軍醫	業	江口 文二郎 佐賀士	同	問田 政美 佐賀平	同	業	小森田 榮 福岡士

開 業 藤崎秀逸 福岡平 開 業 浦上豊太郎 長崎士 開 業 堀 俊三郎 兵庫平
 同 業 奥村貞雄 熊本士 開 業 眞宗信徒生命保 勝目幸之助 鹿島士 同 業 野添 操 鹿島士
 死 業 阿部得一 福岡平 開 業 島添 西 福岡士 京城 開 業 中村 健吉 福岡平
 開 業 藤瀬孝之 長崎平

第七回第一部 明治二十八年 (自九月至十二月) 卒業 十二名

陸軍一等軍醫 大草 眞人 島根平 死 業 野田 五郎 佐賀士 開 業 寶珠山 岬 福岡士
 死 業 大岡 正龜 長崎士 熊本 柳田醫院 出田 四郎 長崎平 同 業 西 眞熊 熊本士
 同 業 石原 清人 熊本平 開 業 立木 龜一 長崎士 同 業 猶林 猶一 長崎士
 開 業 梶山 勇次郎 佐賀士 同 業 間 元彦 宮崎士 同 業 西平田 玄一 長崎士

第五高等學校醫學部卒業

醫學得業士

第一回 明治二十八年 (自九月至十二月) 卒業 五十九名

死 業 平田 乙三 長崎士 開 業 權藤 壽三郎 福岡士 開 業 松尾 高治 長崎士
 開 業 岩田 清五郎 大分平 北里 研究所 田代 豊助 鹿島士 同 業 宮田 亮太郎 長崎平
 死 業 家入 眞次郎 熊本士 開 業 山下 猛之進 鹿島士 同 業 池尻 久四郎 福岡平
 開 業 鹿兒島 甲子之助 佐賀士 佐賀縣立病院好 高島 舜逸 佐賀士 同 業 秋武 泰雄 福岡平
 同 業 平田 驅馬尾 佐賀平 生館部長 宮崎 泰治 長崎平 同 業 小代 基雄 長崎平
 同 業 小川 直 鹿島士 陸軍三等軍醫正 山口 省吾 鹿島士 陸軍三等軍醫正 佐々木 辰男 大分平
 同 業 柿田 友四郎 長崎平 陸軍一等軍醫 木下 嘉七郎 長崎平 開 業 橋川 百一 佐賀平

第二回 明治二十九年 (自九月至十二月) 卒業 五十二名

陸軍一等軍醫 綾部 千平 宮崎平 開 業 原 豊夫 佐賀士 開 業 菊地 循一 宮崎平
 開 業 八坂 信助 佐賀平 同 業 龜 尼 榮 福岡士 同 業 下村 享 長崎士
 陸軍三等軍醫正 島崎 龍一 佐賀士 同 業 下田 眞 長崎士 同 業 山名 勝重 宮崎士
 死 業 久保 賜 長崎士 同 業 毛利 好一 長崎平 同 業 左坐 金藏 福岡平
 開 業 西郷 藤太郎 福岡平 死 業 川崎 與次郎 鹿島平 同 業 栗本 嘉頭雄 大分平
 同 業 拜田 英之 大分平 開 業 岩永 武八 長崎士 同 業 川崎 奎太郎 佐賀平

陸軍三等軍醫正 富田 格 熊本士 死 業 浦池 佐惣太 福岡平 死 業 池田 鹿之助 長崎士
 開 業 青木 謙吉 長崎士 開 業 植木 治吉 大分平 同 業 波多江 善賢 福岡平
 同 業 前田 甚一郎 長崎士 同 業 佐藤 敏 長崎士 開 業 陸軍三等軍醫正 進藤 村治 長崎平
 同 業 廣橋 元陽 福岡平 死 業 高宗 宏人 佐賀士 開 業 岩永 銳二 長崎士
 陸軍三等軍醫正 貴島 三之丞 鹿島士 開 業 瀬戸口 善六 佐賀士 死 業 朝長 銀次郎 長崎士
 開 業 杉野 逸馬 佐賀平 同 業 桑原 克巳 熊本平 開 業 立石 憲 長崎士
 同 業 武田 卯一郎 宮崎士 同 業 楠木 志能夫 長崎平 露領ニコラエウ 中澤 健一 佐賀士
 死 業 淵上 弘庵 鹿島士 死 業 見明 範治 長崎士 開 業 大坪 秀逸 長崎平
 開 業 西田 熊吉 福岡士 陸軍一等軍醫 森 彦一 長崎平 帝國生命保險會社 安富 長九郎 長崎平
 同 業 黒川 嘉雄 鹿島士 開 業 杉(宮) 清見 福岡士 開 業 大重 彌平次 鹿島士
 公主嶺瀧醫院 柳瀬 才藏 熊本平 死 業 神浦 榮次郎 長崎士 死 業 中村 健一 長崎平
 開 業 田尻 勝彦 熊本士 開 業 土屋 玄一 佐賀士 開 業 横川 孝次郎 長崎平
 同 業 尼子 玄雄 長崎平 同 業 佐々木 精一 佐賀士

小倉病院	佐藤龍藏	福岡平	陸軍一等軍醫	山本元介	山口平	死	緒方壽庵	熊本士
開業	大石親夫	大分平	開業	菊田準五	福岡平	開業	今村豊光	長崎平
同	江上義美	大分平	同	茅野貫一	福岡平	同	首藤政次郎	福岡平
同	飯田惠三郎	長崎士	同	松山謙受	熊本士	同	神尾三省	熊本士
秋田縣小坂嶺山醫院	藤原章成	福岡平	開業	中野敏夫	山口士	死	中尾千代二	長崎士
開業	河津友喜	熊本平	同	河村織衛	佐賀士	開業	日巡實	福岡士
同	小笠原一馬	長崎平	醫學博士	古賀孝三郎	佐賀平	同	井上智三郎	福岡士
同	田中音吉	沖繩平	開業	高橋貞雄	熊本士	死	中山捨藏	長崎士
同	津守源之丞	山口平	海軍々醫中監	松岡武次	佐賀士	開業	鹿島直	大分平
同	小野猛	大分平	開業	深町秀一	長崎士	開業	島本又太郎	福岡士
鳳山醫院	田尻實	佐賀士	布哇開業	上村二雄	熊本士	開業	平野慶介	福岡平
小倉九軌會社	西賢一郎	佐賀士	同	東省次	佐賀平	同	江本達雄	福岡平

第五回(明治三十三年十一月)卒業 五十二名

開業	中野貫之	福岡平	海軍々醫中監	宮川龍慶	長崎平	開業	北島英夫	佐賀士
死	溝口一次	熊本士	死	齋藤精六	長崎士	開業	元村甫	熊本平
明治生命保險診查醫	山崎次郎	福岡平	東京濟生會病院	大谷安太郎	東京平	開業	朝長和一	長崎士
開業	草場豐	佐賀士	陸軍二等軍醫	島野長次郎	山口平	同	大石龜美	長崎士
同	布上堯一	佐賀士	開業	渡邊勉	長崎士	同	光山衛	福岡士
同	日高信一	長崎士	同	横尾秀雄	長崎士	陸軍二等軍醫	藤水鐵亮	山口平
福岡監獄	柏木直九郎	鹿島士	同	尾辻彦二	鹿島士	死	藤水鐵亮	山口平
開業	神浦嘉吉	長崎平	同	鬼丸喜代二	鹿島士	同	工藤他内	大分平
海軍々醫中監	香田安藏	佐賀士	同	池上龜雄	熊本平	開業	藤井鐵次郎	長崎士
縣會議員	渡邊哲人	長崎平	同	吉居恒四郎	長崎士	同	朝長一	長崎士
同	江崎未彦	熊本士	同	日高作平	宮崎平	同	村尾麟之助	長崎平
同	石田喜代次	福岡士	同	同	同	同	同	同

第六回(明治三十三年十一月)卒業 六十名

陸軍一等軍醫	井崎貞市	佐賀士	開	業	安澤時太郎	新潟平	支那北京驛馬市鹿	山田秀	大分平
若松病院長	野口雄三郎	佐賀士	同	同	植山直衛	大分士	本郷同	國友鼎	長崎平
醫學博士	松本津馬吉	熊本平	同	同	坂坂定	長崎士	醫學博士	生駒勇	鹿島平
同	大神龜次郎	福岡平	同	海軍々醫少監	山口盤根	長崎士	同	有馬勇	鹿島士
同	森田舒	鹿島士	死	亡	益精一	鹿島平	同	見常政太郎	山口平
陸軍二等軍醫	阿南靜馬	大分平	開	業	中野重一	熊本平	死	有吉新之助	福岡平
同	宮崎金吾	福岡平	死	亡	香江佛三郎	福岡士	陸軍二等軍醫	中村利一	佐賀平
同	橋口祐吉	鹿島士	開	業	吉田末男	熊本平	開	草野開治	長崎平
同	守田武雄	熊本平	同	同	大島磯吉	福岡平	開	朱雀一	福岡平
同	倉田龜太郎	熊本平	死	亡	緒方宗廣	熊本平	開	杉山猿之助	福岡士
陸軍一等軍醫	藤川正連	熊本平	開	業	田中豐樹	長崎士	開	鶴田與茂市	長崎平
同	兒玉止	熊本士	開	業	犬塚震平	佐賀平	開	定村正則	福岡平
同	兒玉義雄	大分平	開	業	江上寛太	福岡平	同	平田博象	長崎平
同	西村勇	福岡平	同	同	西禮三	熊本平	同	松本幹雄	福岡平

長崎醫學專門學校卒業

醫學科

明治三十四年十一月(第一回)卒業生 七十二名

死	小森田直記	熊本平	開	業	德永英熊	鹿島平	豊前田川郡金田	友成三郎	大分平
長崎縣技師	賀淵英雄	長崎士	開	業	青木進	福岡平	炭坑	岩崎正雄	福岡士

明治生命保險會社	一九恕吉	大分平	開	業	針貝傳五郎	福岡士	開	本山郡平	熊本平
同	平山資治	長崎士	同	同	海老原鏡太郎	宮崎士	同	四元泰治	鹿島士
同	宮川忠喜	熊本平	同	同	田崎種次郎	長崎士	陸軍一等軍醫	堀田謙平	愛知士
同	寺師貞吉	鹿島士	同	同	佐藤伊藏	福岡平	開	豐川善有	沖繩士
同	南部一馬	長崎士	同	同	椎野守一	福岡平	朝鮮京城婦人病	工藤武城	熊本平
日本赤十字社	江口近次郎	福岡士	陸軍一等軍醫	業	入鹿山清彦	鹿島士	開	加來庄策	大分平
同	溝部二郎	福岡士	開	業	守田繁雄	熊本士	死	宮崎南	熊本士
開	花團見吉	長崎平	同	亡	中村忠	長崎平	開	石田靜	福岡士
開	桂三友	熊本士	死	亡	澤村政一	長崎士	同	松本直喜	熊本平
開	德永彦四郎	福岡平	開	業	原志磨治	熊本平	同	淡河渡	福岡士
開	黒岩直記	福岡平	開	業	高山一	福岡平	同	田島末吉	福岡士
死	松崎愛	福岡平	開	業	前田耕作	大分平	同	池田三登	大分平
開	尾關正應	福岡士	同	同	川崎俊雄	鹿島士	同	鶴池莊一	佐賀士
死	千々岩二郎	佐賀士	同	同	朝長正路	長崎士	同	典村常次郎	福岡平
同	越幸田助一郎	鹿島士	同	同	尾崎伊八郎	長崎平	陸軍一等軍醫	川添昇	佐賀士
開	合志佐三	熊本士	同	同	井上友喜	福岡士	開	西田真助	佐賀平
同	出田長男	長崎平	同	同	濱田豊樹	福岡士	同	箱原正範	長崎士
同	佐々木尉次郎	熊本平	開	業	瀧井武	福岡平	死	郡山辨	鹿島士
同	甲斐肇	大分平	同	同	中村驥一郎	福岡士	開	森長	福岡士
死	宮崎共之	福岡平	同	同	高球才二	鹿島平	同	久保壽護	大分平

開	業	大淵司馬	福岡平	開	業	田上猪熊	鹿島士	熊本縣警察	星子	勉	熊本平
同	業	宇佐英雄	福岡士	同	業	仙波梧樓	大分平	開	業	林信一	福岡士

明治三十五年十一月(第二回)卒業生 五十名

開	業	石井興民	東京士	陸軍一等軍醫	向笠廣足	福岡平	開	業	片山虎齋	佐賀平	
開	業	豐岡又雄	熊本士	開	業	岡部庸三郎	福岡平	獨國留學中	田中政彦	福岡士	
開	業	加納益太	長崎士	同	業	淺田恒二	福岡平	開	業	一瀬勝次	長崎士
同	業	筑紫元吉	熊本士	死	業	仁戸田榮	佐賀士	同	業	江口恒次郎	大分平
同	業	杉本利善	熊本平	開	業	中西種信	佐賀士	死	業	小島忠三郎	神奈川士
開	業	後藤辰太	熊本平	同	業	坂本卯七	熊本平	陸軍一等軍醫	西村格	大分平	
同	業	於保真夫	佐賀士	同	業	神戶長十郎	長崎士	開	業	西村田豐造	鹿島士
同	業	並河含春	熊本平	死	業	牧野純益	福岡平	死	業	松崎康平	長崎士
同	業	向坂親	福岡士	開	業	大竹清治	福岡平	開	業	里見義彦	鳥取平
同	業	加來友益	福岡平	同	業	相耳武一	熊本士	同	業	土岐典平	大分平
同	業	神保時太郎	福岡士	支那北京日華同	業	倉田康太郎	福岡士	同	業	安田清三	鹿島士
同	業	村島有一	長崎士	仁醫院	業	岡村謙三	福岡平	同	業	近藤基平	長崎士
長崎縣港務醫官補	坂井將一	佐賀士	陸軍二等軍醫	業	山中今太郎	福岡平	同	業	小川義之	佐賀士	
陸軍二等軍醫	吉永庫太郎	長崎士	開	業	小畑健吉	大分平	同	業	井手猪平太	佐賀士	
同	業	堀常一	長崎平	同	業	岩崎泰輔	岡山平	同	業	井川登	熊本平
同	業	菊池龜雄	熊本平	死	業	川崎政雄	熊本平	同	業	東小川次郎	佐賀平
同	業	宇治火藥製造所	同	同	業	筑前若松病院	同	同	業	同	同

死 亡

河野通弘 熊本平

開

業 渡邊 延 長崎平

明治三十六年十一月(第三回)卒業生 六十七名

陸軍一等軍醫	辛島佐三	福岡平	死	業	大村 薰	佐賀平	戸畑共立病院	業	進野友太郎	福岡平
福岡縣三菱方城炭礦病院	塚本由太郎	長崎平	同	業	今村 勉	兵庫平	開	業	内藤律時	熊本士
開	岩本元吉	福岡平	開	業	森 英二	福岡平	同	業	杉生學藏	岡山平
陸軍一等軍醫	緒方 雅	福岡士	陸軍一等軍醫	業	指宿春夏	鹿島士	同	業	吉雄亮之助	大分平
臺灣總督府警察署	重松英太	福岡平	死	業	大城新造	福岡平	同	業	廣橋桂吉	福岡平
開	古林隆民	岡山平	陸軍一等軍醫	業	大久保有明	長崎士	同	業	鎌田 鼎	廣島平
同	岸田 歎太	岡山平	若松病院部長	業	森 可也	佐賀士	同	業	吉川 左	高知士
死	木下森次郎	福岡士	開	業	山中秀孝	佐賀平	若松病院	業	齋藤 直	熊本士
同	岩下隆喜	熊本士	同	業	鶴窪剛右衛門	鹿島平	開	業	田上丸彌	鹿島士
同	平佐新一	山口平	同	業	植田 俊造	香川平	同	業	安田篤次郎	宮城平
同	馬場慶治	鹿島平	同	業	村上和三	大分士	同	業	山本左源太	佐賀士
陸軍一等軍醫	阿部俊伍	福岡士	同	業	奥山 胖	熊本士	大牟山三井三池炭坑醫局	業	藤平 叔造	熊本士
開	星子兵衛信	熊本士	同	業	松元藤太郎	鹿島平	開	業	瀧口 武	長崎士
同	江上種美	福岡平	陸軍一等軍醫	業	能見藏吉	福岡平	清國安東縣開業	業	中島謙太	佐賀士
朝鮮馬山病院	河野信彦	熊本士	開	業	南 一造	長崎平	多々良病院長	業	山村五夫	熊本士
臺灣新竹醫院	永石安三郎	長崎士	陸軍一等軍醫	業	安藤彌内	福岡平	開	業	小崎政雄	熊本平
開	原 彦次郎	福岡平	開	業	荒木丈夫	島根平	同	業	横溝秀藏	福岡平

陸軍一等軍醫	福地 德 佐賀士	開	業	江頭 富雄 長崎士	死	平井 政大 山口平
陸軍一等軍醫	齊藤 實明 宮崎士	同	業	金子 一狼 長崎平	開	堀 巽 大分平
開	田中 亨太郎 熊本平	業	英領加奈太開業	守 儀一郎 福岡平	在	米 國 元島 道成 熊本士
上海 吉松病院	萩原 忠二 宮崎平	開	業	桑原 泰助 熊本士	開	秋富 金藏 山口士
同	川越 武二 慶島士	同	業	重富 尙友 慶島士	同	池田 由友 大分平
同	石橋 千圓 長崎平	同	業			

明治三十七年十一月(第四回)卒業生 八十五名

陸軍三等軍醫	山口 謙爾 長崎士	朝鮮京城新門醫院	杉原 虎男 大分平	死	亡	伊牟田 八三 慶島平
陸軍三等軍醫	藤田 猛 長崎士	開	業	大城 勳 大分平	朝鮮馬山病院	大串 備 長崎士
開	吉川 熊雄 長崎士	同	業	朔 順次 福岡平	業	土田 愛藏 宮崎平
同	小林 準一郎 奈良平	陸軍一等軍醫	業	松本 諭 熊本平	同	黒川 清道 山口平
米國留學中	東條 經治 慶島士	開	業	森 早見 長崎士	陸軍二等軍醫	佐木 市松 長崎平
開	了成 理一 大分平	陸軍一等軍醫	業	江口 六郎 佐賀士	開業陸軍一等軍醫	森下 樹治 長崎士
同	松岡 秀太郎 山口平	開	業	宇都宮 弘 福岡平	死	恒吉 隆次 宮崎士
同	末松 晋 熊本平	同	業	岩田 準一郎 福岡平	同	足立 正彦 長崎士
同	松本 立生 福岡平	同	業	門田 勇 福岡平	業	高石 孔雄 福岡士
同	崎元 良夫 慶島平	私立島原病院	業	吉富 實藏 熊本平	同	武谷 尙友 福岡平
同	金子 澄之助 福岡平	縣立慶島病院	業	武原 嘉豊 慶島平	同	小野 明治郎 大分平
三菱 高島病院	山口 弘樹 長崎平	開	業	原田 貞六 佐賀士	市立小倉病院	田仲 九郎 福岡平

開	伏谷 茂 山口士	開	業	工藤 延 熊本平	開	業	河邊 卯助 慶島平
陸軍二等軍醫	橋口 東 慶島士	同	業	中島 貞信 熊本平	死	亡	林 芳輝 佐賀平
死	齋藤 多平 島根平	開	業	安本 作次 佐賀平	開	業	長友 昇 宮崎士
開	佐伯 敬吉 福岡平	開	業	安藤 正 宮崎平	同	業	大久保 丹次郎 長崎平
死	荒牧 休藏 福岡平	同	業	田中 省三 大分平	大分縣中津鐵紡	業	林田 勇三 長崎士
開	山口 重雄 佐賀平	同	業	末延 晋 大分平	支店醫局	業	水野 林 靜岡平
死	馬場 與三郎 福岡平	陸軍一等軍醫	業	熊川 三代藏 大阪平	熊本醫學專門學	業	神森 義勝 京都平
同	上村 齋二 慶島士	開	業	石川 淳夫 岡山平	校教授	業	菅原 成四郎 福岡平
同	龜井 龍喜 熊本士	同	業	岩下 元四郎 慶島士	同	業	菅原 榮八 長崎平
同	明島 棟三郎 長崎平	同	業	田中 澄太郎 福岡平	同	業	遠矢 軍生 慶島士
同	野口 忠五郎 佐賀士	同	業	津村 專一 福岡平	同	業	齋藤 隆之 宮崎士
同	西 繁 長崎士	同	業	鎌坂 郁惠 慶島士	同	業	岩永 五郎助 山口平
同	宮崎 長雄 熊本平	死	業	芳賀 喜一 宮崎平	同	業	野上 豐太 島根平
陸軍一等軍醫	森田 之茂 福岡士	開	業	齋藤 信輔 佐賀士	同	業	福島 立尾 佐賀士
開	中村 慎吾 慶島士	同	業	野田 愛六 佐賀士	同	業	田中 盛之 福岡平
同	岩橋 嘉太郎 福岡士	同	業	高松 淳 熊本平	同	業	積 維義 熊本平
大同生命保險會	末竹 増種 福岡平	同	業				
社九州支店							

明治三十八年八月十五日日露戰役ノ急ニ應スル爲メ繰上ケ卒業シタル者 (第五回卒業生ノ内) 七名

陸軍一等軍醫 水村安全 佐賀士 陸軍一等軍醫 小松清見 長野平 陸軍一等軍醫 田川精三郎 長崎士
 開 業 石田謙吉 福岡平 同 松下俊雄 鹿島士 陸軍一等軍醫 有働審哉 熊本士
 陸軍一等軍醫 中島恒多 大分士

明治三十八年十一月(第五回)卒業生 九十五名

開 業 武田成義 鹿島士 開 業 永江周藏 福岡士 開 業 野口連 福岡士
 死 亡 中村義一 長崎平 死 亡 梅木久市 大分平 陸軍二等軍醫 桂圭三 熊本平
 同 業 淵上辰男 福岡平 長崎縣港務醫官 淺田直武 長崎平 海軍大軍醫 平田正登 福岡平
 開 業 久間榮八郎 長崎平 死 亡 宮永務 福岡平 開 業 平下榮實 熊本平
 山形縣警察醫 西岡俊彦 佐賀士 同 業 大津邦彦 鹿島士 同 業 尾崎義輔 山口平
 開 業 戸次靜雄 長崎平 同 業 片岡勝市 長崎平 同 業 市山正 山口士
 同 業 本多親保 長崎平 同 業 湯池貞醇 宮崎平 同 業 原末雄 長崎士
 支那仙頭開業 兒王盛長 大分士 同 業 海老原爲次 長崎士 同 業 山本萬 福岡平
 死 亡 一瀬千里 長崎平 同 業 堤一 佐賀士 同 業 神近謹吾 長崎士
 陸軍三等軍醫 上原重雄 熊本平 同 業 原孝一 長崎士 同 業 松添正雄 長崎士
 久留米病院 中垣精兵衛 福岡平 同 業 尾形道衛 福岡平 同 業 玉真重章 宮崎平
 清國上海開業 立川秀一 長崎士 陸軍一等軍醫 中村悌二 福岡平 同 業 菊地義三 佐賀士
 開 業 小野一 熊本士 開 業 村井顯藏 奈良平 同 業 木村橋次郎 佐賀平
 同 業 稻松志可太 長崎平 長野縣高島病院 簡井泉 福岡平 同 業 千葉文一 山口平
 死 亡 東(松本) 潛藏 熊本士 開 業 牧田靜彦 鹿島士 海軍大軍醫 田中貞一 佐賀士

開 業 江田謙助 長崎士 京城開業 池田季雄 佐賀士 開 業 家弓郎三 鹿島平
 熊毛郡村立中種 桑山剛定省 鹿島士 神戶市醫 佐田秀臣 大阪士 大阪市城南病院 藏田卓爾 福岡士
 子病院 業 片桐國辰夫 福岡平 開 業 平湯立雄 長崎平 八幡製鐵所病院 魚返順記 熊本平
 同 業 穂坂運 長崎士 死 亡 中倉秀一 長崎士 開 業 渡邊研作 長崎士
 死 亡 吉富三郎 佐賀士 開 業 楠本實男 長崎平 同 業 渡邊研作 長崎士
 開 業 鈴木美徳 長崎士 同 業 南雅雄 大分平 哈爾濱開業 村井周次郎 長崎平
 同 業 黒木財祐 宮崎士 鹿島縣警察部 石澤榮治 鹿島士 開 業 笠井定衛 山口平
 陸軍一等軍醫 高橋元吉 福岡平 死 亡 末廣富明 大分平 同 業 白髭茂輔 長崎士
 開 業 毛利三夫 長崎士 開 業 中村綱一 熊本平 同 業 青木清 福岡平
 福岡監獄醫 谷口義郎 福岡士 同 業 内村一人 熊本平 死 亡 高崎菊之進 鹿島士
 開 業 岸田永忠 佐賀士 陸軍二等軍醫 原理策 佐賀士 開 業 伊伏長市 鹿島平
 同 業 長島政賢 熊本平 開 業 宮阪義寛 熊本士 臺北病院 業 名嘉山安忠 沖繩士
 長府海濱病院 喜多軍平 長崎士 同 業 桑原政勝 熊本士 開 業 巢山三郎 熊本平
 開 業 久木田直熊 鹿島士 死 亡 富永藤一 宮崎士 同 業 多々良靜藏 長崎士
 赤十字醫院 野下愛藏 佐賀平 同 業 上村正照 熊本士 同 業 三浦雄一郎 佐賀士
 同 業 春野冬至橋 熊本士 開 業 新郷道隆 佐賀士 同 業 元島弘毅 熊本士
 同 業 岡野信朝 長崎士 同 業 久能萬壽藏 佐賀平

明治三十九年十一月(第六回)卒業生 六十八名

陸軍二等軍醫 荒牧柳次郎 福岡平 開 業 原庸徳 長崎士 開 業 大堂文三 熊本平

陸軍一等軍醫	江木 茂 島根平	開	南滿鐵道會社大	佐藤 拙也 宮崎平	開	業	宮里 良實 鹿島士
同	永田 謙吉 佐賀士	開	連醫院	副島 保太郎 長崎士	同	同	本村 儀作 佐賀平
同	犬塚 正雄 佐賀平	同	陸軍二等軍醫	石井 啓二 靜岡平	同	同	平塚 茂樹 福岡平
同	竹下 保作 佐賀平	同	南滿州撫順炭礦	武富 秀文 佐賀士	同	同	永田 美代春 佐賀平
同	田中 巖 熊本士	同	醫院	井上 榮 山口平	同	同	陣 定元 福岡士
海軍大軍醫	山口 十三 佐賀士	開	業	下川 義夫 福岡平	開	朝鮮京城中央婦	衣笠 茂 長崎士
同	中村 十三 佐賀士	同	業	藤原 昌之助 長崎平	開	人病院	内山 竹四 佐賀平
同	兒玉 光造 大分平	同	業	松本 竹治 高知平	開	業	谷口 徹次 鹿島士
同	河野 眞彦 大分平	同	同	中山 貞次郎 熊本平	開	業	村上 實 愛媛平
同	山井 嶺太郎 山口平	同	同	江藤 周逸 宮崎平	同	同	本川 真一 長崎平
同	安部 由夫 大分平	同	同	田崎 貞雄 長崎士	同	同	黒木 一茂 福岡士
同	安部 久次郎 佐賀平	同	同	佐藤 巳之助 宮崎士	同	同	牛澤 千秋 大分平
同	小田 篤郎 長崎士	同	同	近藤 久喜 熊本平	同	同	小林 安太郎 長崎平
同	栗飯原 貫一 福岡士	同	同	水上 誠規 熊本士	同	同	平川 慶治 鹿島平
同	平田 實 長崎士	同	同	富吉 景行 佐賀平	同	同	末永 猪藏 佐賀士
同	佐藤 秀一 宮崎平	同	同	島山 清右衛門 宮崎平	同	同	深水 達美 熊本平
同	手島 敏直 長崎士	同	同	丸田 福太郎 長崎士	同	同	永松 直 熊本士
同	緒方 俊造 熊本平	同	同	瀧口 民平 長崎平	同	同	大山 辰二 沖繩士
同	片瀬 靜 熊本平	同	同	弓場 世根治 福岡平	同	同	酒匂 郁 鹿島士
同	川原 徳市 佐賀平	同	同	同	同	同	福地 晴三 佐賀士
同	太田 儀平 長崎平	同	同	同	同	同	同

明治四十年十月(第七回)卒業生

百九名

開	市川 皓太郎 佐賀平	開	業	岩野 宣治 佐賀平	開	業	金森 頼吉 長崎士
同	田原 八郎 福岡平	同	同	居石 直多 佐賀平	同	同	同
開	增野 盛雄 島根平	開	東京衛生試験所	野村 正一 山口平	開	臺灣臺北林本原	後藤 薫 福岡士
同	岡部 芳太郎 長崎士	開	業	哲翁 元邦 福岡平	開	博愛醫院長	野正 貢 福岡平
同	赤嶺 幸麿 大分平	同	京都醫科大學助手	末安 吉雄 佐賀士	開	業	菊池 晴二 宮崎平
同	三橋 繁 佐賀平	同	若松病院	爲末 好英 大分平	開	業	坂梨 一翁 熊本士
同	最上 宏 鹿島士	同	札幌増田醫院	木尾 清信 鹿島士	開	對馬病院	小山 輔以智 長崎士
同	砥川 次郎 佐賀士	開	業	永井 貢 鹿島士	開	業	宮田 球助 鹿島平
同	宮部 林之助 福岡平	開	朝鮮全羅北道監	熊本 純一 福岡士	同	陸軍一等軍醫	富松 登 福岡平
同	中山 多計士 鹿島士	開	業	鶴田 秀穂 熊本平	開	業	芦薺 喬木 大分平
同	土江 武彌 島根平	開	業	鍋島 芳雄 佐賀士	開	業	木下 幹一 佐賀士
同	立花 照彦 長崎平	同	同	宮内 直 鹿島士	同	同	近藤 友雄 福岡士
同	内野 惇 熊本平	同	同	大邊 亮 福岡平	同	同	岩重 徳二 鹿島平
同	永廣 謙一 熊本士	同	同	小野原 毅一 佐賀士	同	同	永田 靜男 熊本士
同	向井 隆 長崎士	同	同	南 辰雄 熊本士	同	同	徳重 喜之助 鹿島平
同	長崎縣警察	同	同	糸山 英次郎 佐賀士	同	同	塚田 一藏 宮崎平
同	臺灣南投工場醫局	同	同	野村 進 宮崎士	開	高知病院	糸山 良治 長崎平
同	同	同	同	大石 信一 佐賀平	同	同	酒井 豊太郎 佐賀平

開	業	迫野俊輔	山口平	開	業	河原清馬	佐賀平	開	業	白石平助	鹿島平
同	同	齊藤近藏	宮崎平	同	同	大森吉五郎	山口平	同	同	土橋末雄	長崎平
同	同	稻田秀雄	大分平	同	同	小倉芳比古	宮崎士	同	同	釜我亮	長崎平
同	同	小幡吉郎	福岡平	同	業	池田隆一	佐賀平	同	同	田代精	福岡平
同	同	井上真彰	鹿島士	同	業	内海光一	長崎士	同	同	伊東淳吾	長崎平
開	業	井上茂	京都平	同	同	緒方治國	熊本平	同	同	宮津隆	長崎士
開	業	井手用藏	福岡平	同	同	吉田靜	島根平	同	同	山川智久藏	長崎士
同	同	服部誠忠	熊本士	同	同	諸熊盛太	長崎士	同	同	矢野二郎	長崎平
同	同	財津衛一	大分平	同	同	小野夏太郎	香川平	開	業	宮崎精一	長崎平
同	同	伊東祐信	長崎平	同	同	松谷一	福岡平	同	同	吉田信	福岡平
開	業	坂元貞治	鹿島士	同	同	高村直嗣	福岡平	同	同	八木稔	福岡平
同	同	徳永秀次	熊本平	同	同	江口重五郎	佐賀平	同	同	矢野盛秋	熊本士
同	同	姫野準次	鹿島士	同	同	西村八郎	佐賀平	同	同	光野儀六	佐賀士
同	同	富山要助	鹿島平	同	同	鶴龜尙	熊本平	同	同	伊藤二雄	福岡平
同	同	早川純三	福岡平	同	同	坪上伊六	佐賀士	同	同	甲斐求	熊本士
同	同	田邊三四	佐賀士	同	同	川崎親	福岡士	同	同	淵上直友	鹿島士
同	同	田尻耕耘	熊本士	同	業	神宮琢磨	大分平	同	同	河下換一	佐賀士
開	業	熊本縣立病院	開	業	同	山本城夫	福岡士	同	同	納富康一	佐賀士
開	業	大分田三井炭坑	開	業	同	二見益治	福岡平	同	同	島元正一	鹿島士
死	亡	齋藤健次	福岡平	同	業	加瀬忠一	長崎士	同	同	荒木秀徹	熊本士

死 亡

福田英三郎 佐賀士

本校名ヲ冠スル醫學士 (以下同シ) 明治四十一年十月(第八回)卒業生 百十七名

九州醫科大學耳鼻咽喉科	飯田正千代	熊本平	死	定家兼治	大分平	開	業	二宮又五郎	大分平
長崎縣警察醫	筒井茂吉	福岡士	陸軍二等軍醫	福田安一	佐賀平	死	亡	有留常一	鹿島士
開	業	横井忠嗣	大分平	開	業	石井貞治	佐賀平	岸田徹	島根士
常陸茨城無煙炭坑病院長	鏑木正雄	千葉士	同	奥一人	廣島平	同	業	藤野幸作	山口平
開	業	白石熊一郎	長崎平	鈴木近志	熊本士	開	業	平塚益治	福岡平
陸軍一等軍醫	林秀猛	長崎平	陸軍二等軍醫	貴島積三	鹿島士	陸軍一等軍醫	業	野口俊太郎	福岡平
澎湖島病院	伊東正成	北海道士	開	藤永小一	佐賀平	陸軍二等軍醫	業	盛島明長	沖繩士
開	業	淺川清一	福岡士	阿部定	熊本士	開	業	愛甲龜	熊本士
同	同	山名生而	福岡平	田部義篤	島根平	開	業	山内重道	長崎士
同	同	池田淺次	熊本平	桐野拙造	熊本平	開	業	喜多尾芳夫	大分士
宮崎縣見立嶺山醫局	宮川香	福岡平	同	北村彌作	東京平	東京鈴木病院	業	新開重藏	熊本平
九州生命保險會社	大島英一	福岡平	同	井手康治	長崎士	福岡縣鞍手郡三井炭坑醫局	業	高橋渡	福岡平
開	業	田中正廣	宮崎士	植木第一郎	長崎平	小倉市藤本醫院	業	野田善六	佐賀平
同	同	久能竹次	佐賀平	淵上弘徳	鹿島士	開	業	石橋伊三郎	長崎平
同	同	高宮清市	島根平	川幡松雄	鹿島士	同	同	濱田泰二	鹿島士
同	同	小山政道	香川平	村山巖	高知士	同	同		

岡山市絹糸工場	内山 正樹	福岡士	開	業	的場 静雄	慶島士	開	業	島本 久之	佐賀士
支那青島回生病院	吉利 輝久	慶島士	同	同	堤 直方	熊本士	開	業	難波 泰	慶島士
開	(山之日矢八郎) 久米 榮吉	慶島士	同	同	山城 正好	沖繩士	若松病院	業	行徳 富榮	福岡平
陸軍二等軍醫	古川 觀吉	大分平	朝鮮黃海道松木公醫	業	本田 成美	熊本士	開	業	尾上 泰輔	慶島士
開	甲斐田 貢	福岡士	開	業	柳 柳次郎	佐賀士	大分縣立病院	業	衛藤 安吉	大分平
同	永淵 九郎	佐賀士	同	業	朝山 英夫	大分士	開	業	田島 一穂	慶島士
同	成瀬 省三郎	佐賀平	島根縣松江病院	業	渡部 邦敏	島根平	同	業	江藤 貞	熊本士
同	松元 善藏	慶島平	死	業	工藤 源平	宮崎平	同	業	松本 正	福岡平
同	津田 傳	長崎士	開	業	東 喜一郎	慶島平	同	業	加勝 榮	慶島士
歐米留學中	石原 徳民	山口士	大分縣警察醫	業	今泉 周磨	大分士	同	業	古賀 清一	佐賀士
開	(廣澤) 栗林 潜	大分士	開	業	緒方 傳	福岡平	同	業	城戸 誠一	福岡平
同	何無 爲彦	熊本平	金澤市川北醫院	業	増田 穰	福岡士	若松病院	業	村岡 孝一郎	佐賀士
佐賀縣立病院好生館	光武 秀雄	佐賀士	開	業	瀬川 濤	熊本平	死	業	福永 秀彦	慶島士
福岡縣戸畑共立病院	下川邊 直熊	熊本平	同	業	松山 美徳	宮崎士	大阪緒方病院	業	和田 幸次郎	大分平
開	渡邊 三雄	福岡平	同	業	澤近 喜太郎	愛媛平	死	業	片田 健一	佐賀平
同	(大村) 橋本 寛	佐賀平	陸軍二等軍醫	業	加來 俊夫	熊本士	奉天滿鐵醫院	業	小榮 次郎	佐賀平
北海道小樽病院	三木 四郎	福岡士	開	業	古賀 辰三	佐賀平	開	業	松田 實夫	熊本士
福岡縣監獄醫	本郷 勳	熊本士	死	業	木村 友彦	福岡平	同	業	福田 正木	長崎士
開	明瀬 松太郎	熊本平	開	業	多々良 健三	佐賀平	門司港務部檢疫員	業	秀島 成一	佐賀士
同	永田 武彦	慶島士	同	業	太田 政敏	大分平	開	業	三重野 休市	大分平

明治四十二年十月(第九回)卒業生

百十八名

奉天醫學堂講師	池田 正賢	熊本平	死	業	作 俊憲	慶島平	開	業	大塚 守四郎	福岡平
開	坪内 興業	島根平	若松病院	業	平井 穰	熊本平	同	業	比江島 清興	宮崎平
朝鮮會寧慈惠病院	野正 春治	福岡平	死	業	山下 久吾	佐賀平	同	業	田中 種義	長崎士
死	(古川) 宮脇 敬兵衛	慶島平	福岡縣三葉芳城炭坑病院	業	塚田 友之助	宮崎士	死	業	恒吉 親彦	宮崎士
長崎縣技師	今井 出美	長崎士	福岡醫科大學介補	業	河野 秀久	大分平	開	業	横手 貞護	大分平
大阪回生病院外科	於保 卯八	佐賀平	開	業	酒井 一郎	大阪平	同	業	小倉 四郎吉	長崎平
死	楠元 慶彦	慶島士	同	業	平田 好信	福岡士	同	業	鎌先 清太郎	熊本平
玖磨病院	大坪 虎三郎	佐賀平	慶島市學校醫	業	永山 在船	慶島士	開	業	森尾 藤辰	高知士
陸軍三等軍醫	野上 昱太郎	大分平	開	業	小川 鐵哉	慶島士	長崎病院	業	松森 經夫	長崎平
熊本縣警察醫	宮永 臺次	佐賀士	死	業	田代 孝俊	福岡士	開	業	(北島) 中村 彰	福岡平
開	高山 朋二郎	埼玉士	業	業	山本 哲	慶島士	大阪石神内科醫院	業	石神 次男	大阪士
同	真永 彌三郎	福岡平	同	業	徳田 忠一郎	長崎士	東京醫科大學醫學教室	業	高尾 克巳	佐賀士
同	白木 金四郎	宮崎平	同	業	恒遠 結	福岡平	諫早河内病院	業	綾部 定	大分平
陸軍三等軍醫	麻生 現	大分平	同	業	酒匂 逸	慶島士	陸軍二等軍醫	業	加島 正直	大分士
慶島縣立病院	野村 柳助	宮崎士	福岡縣金田炭坑	業	今道 周濟	長崎士	兵庫縣豐岡病院	業	夏秋 小四郎	佐賀平

陸軍三等軍醫	西郷十五馬	薮島士	開	業	杉田 策朗	福岡平	開	業	菅 義實	熊本平
死	奈須 竹三	宮崎平	長崎縣防疫官補	業	前山 靜造	佐賀平	朝鮮總督府新興	業	那須 已來雄	熊本士
朝鮮釜山傳染病院	鈴木 亮	愛媛平	小倉 病院	業	佐々木 晴雄	福岡平	出張所	業	武藤 豐藏	大分士
陸軍二等軍醫	塚元 佐郷	薮島士	佐賀縣防疫醫	業	西海 憲一	大分士	陸軍一等軍醫	業	山下 武一	福岡平
大分縣立病院	高橋 章一	大分平	朝鮮密陽醫院	業	齊藤 尚	大分平	久留米病院	業	須山 廣海	長崎士
五島病院	藤島 猶藏	大分平	齊藤 尚	業	吉田 敏路	福岡平	肥後多良木病院長	業	溝上 不二雄	長崎士
開	福島 作一	薮島平	死	業	高瀬 武男	福岡平	開	業	西 季人	熊本士
同	大津 留木	長崎平	同	業	田代 尙一	薮島平	同	業	志賀 新	大分平
同	柳村 雅亮	薮島平	同	業	松山 實太	宮崎士	臺灣公醫	業	野田 兵三	熊本士
基隆海港檢疫醫官	末次 常太郎	長崎平	若松 病院	業	岸高 作次	佐賀士	開	業	熊谷 敬司	大分平
東京遊學	村山 龍雄	熊本平	業	中村 興義	熊本平	佐賀縣立病院	業	御厨 鹿一	佐賀平	
開	皆木 享	熊本平	大分縣立病院	業	吉松 辰男	大分平	陸軍三等軍醫	業	廣瀬 精珀	大分平
花蓮港魚尾醫院	濱田 半雄	薮島士	長崎縣警察醫	業	佐藤 眞	大分平	開	業	森 英敏	熊本士
開	倉内 末正	廣島士	同	業	坂本 三平	宮崎平	海軍大軍醫	業	桑原 準治	大分平
陸軍二等軍醫	佐世 一生	大分平	同	業	大庭 芳一	佐賀士	開	業	別府 謙吉	薮島士
開	新堂 榮吉	薮島平	同	業	松本 辰吉	長崎平	天草桐野炭坑	業	古川 與一	長崎平
同	田島 精一	長崎平	長崎病院	業	寺崎 忍助	福岡士	東京淺草病院	業	井上 善徳	佐賀平
東京遊學	橋本 峰春	福岡平	臺灣阿蘇廳公醫	業	加納 和氣生	熊本平	開	業	朝廣 嘉文	薮島士
朝鮮公醫	原田 喜作	佐賀士	島根縣松江監獄醫	業	豐増 政晴	長崎士	同	業	田中 八郎	福岡平
長崎病院	長谷部 篤松	三重平	業	矢野 朝秋	宮崎平	福岡縣二濱高雄	第二坑醫局	業	大庭 正	福岡平

明治四十三年十月(第十回)卒業生 九十三名

開	業	渡邊 孝省	福岡平	東京金杉醫院	富田 小一郎	佐賀平	死	業	水津 匡雄	島根平
同	業	池田 政夫	新潟平	業	尾畑 乙藏	山口平	長崎縣北松浦郡	業	溝部 豊	大分平
同	業	藥師 寺 悟	佐賀平	同	森(松浦) 四郎	長崎平	本川醫院	業	木崎 政男	大分平
陸軍三等軍醫	合馬 健	大分平	高鍋山名病院	業	村田 令喜	熊本士	私立門司病院	業	奥村 隆	熊本士
開	業	本田 薰治	熊本平	業	川口 喜一郎	佐賀士	支那軍醫學校	業	戴 棟 齡	支那
東京帝國大學醫科	德光 美福	大分平	開	業	黒水 攝三	宮崎士	開	業	木村 照一	山口平
大學理學教室	菊池 猪四郎	福岡平	大村娼妓病院長	業	鮫島 正彦	薮島平	臺灣打狗病院	業	浦川 作太郎	長崎平
陸軍三等軍醫	田中 登喜次	福岡平	業	業	余瀬 重信	大分平	開	業	野崎 浩	大分平
鐘淵紡績高砂病	百崎 欽一	佐賀士	東京大學內科介補	業	渡邊 道義	長崎平	宮崎縣中尾醫院	業	後藤 喜四郎	宮崎平
佐賀縣立病院好	種田 幸長	薮島士	朝鮮京城大漢病院	業	片山 信夫	長崎平	開	業	宮崎 英之	熊本平
生館	林 亮一	佐賀平	朝鮮全羅北道淳	業	上田 純一	長崎士	海軍大軍醫	業	久富 主幹	熊本士
陸軍二等軍醫	牧原 友三郎	佐賀平	昌郡醫	業	大木 享	長崎平	死	業	丸田 寛一	新潟士
唐津姉川病院	隈部 龍雄	熊本平	高知縣小野田セ	業	浦田 義雄	高知平	開	業	石丸 鎮雄	大分士
開	限部 龍雄	熊本平	業	業	下村 八五郎	大分平	同	業	河野 與次右衛門	長崎平
同	稻富 進	薮島士	業	業	上田 清	薮島士	海軍大軍醫	業	西田 秀次	宮崎士
長崎縣警察部	西季田 祐秀	薮島士	別府朝見病院	業	岡山 保	熊本士	開	業	品川 壽郎	山口平
開	永橋 一郎	高知平	業	業	岩谷 信之助	福岡平	福岡柳川尾關病院	業	小島 居安雄	長崎士
臺北醫院	早田 五助	長崎士	大阪原病院	業	伊佐 數實	右衛門 薮島士	陸軍二等軍醫	業	小河 真信	山口平
陸軍二等軍醫	稅田 義行	宮崎士	縣立薮島病院	業	伊佐 數實	右衛門 薮島士	陸軍二等軍醫	業	小河 真信	山口平

開	業	藤井初一	佐賀平	縣立覽島病院	保田元雄	熊本士	三井大幸田炭坑	木村長司	大分平
同	業	村田豐	福岡平	同	砂川真章	沖繩平	京都醫科大學介補	加藤秀雄	廣島平
陸軍二等軍醫	業	加藤重威	宮崎士	同	小倉貞亮	覽島士	上海篠崎病院	玉城文雄	沖繩平
同	業	(福本)市藏	福岡士	鐵道鷹取工場	(池井)三木	那太兵庫平	開業陸軍三等軍醫	白水國臣	福岡平
同	業	梅田雪重	福岡平	同	市川準	長崎士	陸軍二等軍醫	川副信次	佐賀平
臺灣打狗病院部長	業	東部瀧右衛門	覽島士	陸軍二等軍醫	岩淵長平	長崎平	壹岐病院	藤井彬一郎	長崎士
陸軍二等軍醫	業	崎田平二	福岡平	同	今道正彰	長崎士	龍山同仁病院	要政士	覽島平
開	業	副地知植	福岡平	同	岡治部之助	福岡平	陸軍三等軍醫	江原藤三郎	大分平
東京田村病院	業	山地登	香川平	同	光增正	佐賀士	同	石橋共造	福岡平
小倉病院	業	山内廣次	大分平	同	大久保武雄	佐賀平	同	飯尾純七	兵庫士
京都醫科大學介補	業	曾根高宗	愛媛平	同	上原藤馬	覽島士	同	品川道伯	福岡平
九州醫科大學外科	業	仙波重慶	愛媛平	同	鶴丸保一	佐賀士	同	北村清	佐賀士
海軍中軍醫	業	井上重臣	宮崎士	同	久我岩雄	佐賀平	同	鮫島新	覽島士
陸軍三等軍醫	業	渡司榮	宮崎士	佐賀池田病院	村方千倉	福岡平	陸軍三等軍醫	轟木政秀	覽島士
佐賀池田病院	業	植木三代治	大分平	山口縣立病院	橋倉正	長崎士	松山病院	木村元五郎	愛媛平
同	業	大島博	佐賀平	佐賀縣立病院好生館	谷本貞雄	長崎士	臺南醫院	笹山安行	長崎平
同	業	平川真武	覽島士	山梨縣立病院	野原全哲	沖繩平	同	石川浩	福岡平
同	業	宮原加賀次郎	長崎士	同	石川元	熊本平	陸軍二等軍醫	山田登作	熊本平

明治四十四年十月(第十一回)卒業生

九十四名

大阪赤十字社病院	業	内村盛太郎	長崎平	開	森武二	覽島士	京都醫科大學外科	宮本哲	大分平
熊本縣球磨病院	業	中島研一	佐賀士	同	小山清	熊本士	京都醫科大學	水松完	大分平
岐阜病院	業	操坦水	覽島士	死	木下重雄	佐賀平	同	鳴尾直人	福岡士
九州醫科大學内科	業	秋武六一郎	長崎平	開	北原盛右衛門	覽島平	陸軍二等軍醫	中野虎太	大分士
同	業	北國泰藏	覽島平	順天堂病院	加來作一	大分平	京都醫科大學助手	田口勝太	大分平
同	業	相良剛	熊本士	同	下村定亮	長崎士	三葉病院	五十嵐本一	福岡平
同	業	中村悟	長崎士	三菱病院	河村一正	福岡士	同	上田健治	福岡平
日本赤十字社臺灣支部醫院	業	小島寛	佐賀士	同	松井金吾	熊本平	大阪府海港檢疫所	元村彰	熊本平
京都益井醫院	業	尾林旬六	大分士	同	前田豐	宮崎士	同	竹内勝司	福岡平
同	業	益田峰太郎	愛媛平	同	天辰家翁	覽島士	同	(多々良)齋藤貞記	熊本平
同	業	桂德次郎	覽島平	同	郡山政之	宮崎士	同	中野保	福岡平
同	業	本多嘉久尾	長崎平	海軍大軍醫	宮島武	大分士	久留米紡績病院	三森素	福岡士
市立小倉病院	業	高宮善次郎	福岡平	開	二宮辰男	長崎平	佐世保共濟會病院	黒部愛吉	長崎平
同	業	横山謙次	福岡平	朝鮮鐵道醫	宮崎速雄	香川平	開	江崎善作	熊本平
同	業	黒屋元彦	大分士	朝鮮開業	(森口)岡良亮	熊本平	島根縣松江病院	三輪真治	山口平
若松病院	業	松井與平次	福岡平	長崎紡績會社醫局	本田隆一	長崎士	未詳	笠岡和加人	廣島平
未詳	業	隈部知量	熊本士	開	(中島)南本德行	熊本平	開	河内精作	大分平
開	業	佐藤昇	大分平	同	田所真吉	高知士	陸軍二等軍醫	吉川秀行	熊本平
未詳	業	朝永傳治	長崎平	武田病院	林述而	長崎士	同	鶴田芳一	佐賀士
同	業	篠崎節吾	廣島平	開	同	同	同	坪内直道	長崎士

海軍大軍醫	川畑 仁五 慶島平	開	岩永 昌一 長崎士	開	日野 正三 島根平
陸軍二等軍醫	金子 徹 熊本士	業	山下 銀太郎 慶島平	死	福永 壽雄 福岡士
福岡醫科大學小兒科	尾上 信治 慶島士	同	今道 徹哉 長崎士	長崎病院	小佐々 勉 長崎士
島根縣細道病院	木口 右平次 長崎平	同	淵脇 猛熊 慶島士	福岡大學内科	荒牧 重一 福岡平
開	梅原 巖 高知士	同	鯨島 豊彦 慶島士	横濱監獄醫	鎌田 賢次 香川平
陸軍二等軍醫	中山 政雄 熊本士	同	中山 安 長崎平	開	吉田 安雄 熊本平
未	久保田 經義 福岡平	同	平島 國造 慶島平	同	平田 荒太郎 長崎士
東京菊池病院	高妻 秀時 宮崎平	京都醫科大學藥學教室	吉富 貞 長崎平	東京遊學	河野 助一 大分平
小野田病院	菅谷 琢二 山口平	業	野崎 謙太郎 佐賀平	若松病院	城(丸山) 健四郎 福岡平
開	鏡山 隆祐 福岡士	未	田北 親男 福岡平	横濱積醫院	松尾 東吾 長崎平
札幌病院	林 豊吉 福岡平	開	馬場 博人 長崎平	業	横田 右一 熊本平
久留米病院	吉田 徳太郎 福岡平	業			

大正元年十月(第十二回)卒業生

八十三名

未	佐々木 茂 長崎平	東京醫科大學内科教室	渡邊 七郎 茨城平	未	橋口 熊吉 宮崎平
東京樂山堂病院	進 來 勤 大分士	福岡醫科大學	大成 爲介 福岡平	遼陽滿鐵醫員	北村 榮 佐賀士
陸軍三等軍醫	仁戸田 秀一 長崎平	陸軍三等軍醫	河野 吾六 島根平	業	河合 信義 島根平
縣立慶島病院	謙田 輝志 慶島士	大阪市緒方病院	和田 涉 山口平	久留米病院	厨 清 福岡平
未	仲松 彌仁 沖繩士	支那濟南病院	壹岐 鶴吉 慶島士	保 險 醫	天野 義夫 福岡平
開	安東 喜男 大分平	開	有馬 純夫 慶島士	臺北醫院	瀨上 寅雄 熊本平
後藤寺三井炭坑	友清 悟 福岡平	大分縣立病院	神田 壽 福岡士	陸軍三等軍醫	西田 靜衛 和歌山平
開	今本 義胤 佐賀平	許島炭坑醫局	齊藤 晃 佐賀平	開	内野 淳一 福岡平
同	安田 友文 福岡平	開	室才 治 和歌山平	同	安部 仲三 秋田平
廣島難波病院	佐藤 逸二 廣島平	臺北醫院	野口 立之 熊本平	海軍少軍醫	岡部 常輔 福岡平
八幡製鐵所附屬病院	土井 運篤 熊本平	福岡縣警察醫	松本 熊太郎 熊本平	陸軍三等軍醫	鹿井 端 熊本士
未	楠原 蕙 香川平	東京順天堂病院	遠矢 良武 慶島士	未	行 徳 福岡平
死	佐多浦 美翁 宮崎士	長崎縣警察醫	清水 萬里 長崎士	開	向 阪 福岡士
佐世保市醫	香月 廣次 佐賀士	臺北醫院	末永 敏事 長崎平	陸軍三等軍醫	宇野 光風 熊本士
開	中村 欽吾 長崎平	陸軍三等軍醫	辛島 信篤 大分士	長崎雨森病院	森(静夫) 益夫 佐賀平
陸軍三等軍醫	森 芳繼 佐賀士	爲石村神吉病院	森 政次 長崎平	島原病院	千葉 茂光 熊本平
開	重光 亘 大分平	未	齊藤 忠雄 佐賀士	未	樋口 雄一 長崎平
佐賀縣警察醫	有村 俊彦 慶島士	東京胃腸病院	小牧 健榮 宮崎士	未	古野 俊治 福岡平
陸軍三等軍醫	吉田 勝馬 熊本士	未	遠藤 家治 慶島士	未	吉田 道吉 熊本士
朝鮮開業	赤星 精造 福岡平	博多日清生命保險會社	鹿毛 武雄 福岡平	同	江藤 秀雄 宮崎平

臺灣基隆病院	未詳	菊田郁太郎	福岡平	開	業	天野清	佐賀士	福岡縣警察	濱生茂	福岡士
臺灣基隆病院	未詳	吉松重實	福岡平	死	亡	德永衛	熊本士			

大正二年十月(第十三回)卒業生

七十七名

海軍中軍醫	江口有	佐賀士	福岡田川郡後藤寺炭坑醫局	藤井三郎	山口士	大分縣朝見病院	竹内五郎	大分士
未詳	村田泰	福岡平	慶島病院	黒木常喜	慶島平	大阪土肥婦人科病院	大谷茂	愛媛士
未詳	高木吉彦	熊本平	日本赤十字社島取支部病院	森彰	兵庫平	陸軍三等軍醫	澁谷壽雄	香川平
佐賀池田病院	西原園次	佐賀平	開	大村勇記	熊本士	京都醫科大學衛生學教室	鈴木義雄	愛知平
未詳	吉田憲一	長崎士	未詳	德永俊雄	熊本士	死	鮫島清熊	慶島士
陸軍三等軍醫	中村育之	長崎士	陸軍三等軍醫	阿倍伯彦	佐賀平	臺灣病院	羽幸群二	慶島士
陸軍三等軍醫	品川一郎	長崎士	海軍少軍醫	田代真顯	長崎士	滋賀縣長濱病院	藤野藤藏	大分平
東京遊學	古川捨造	德島平	開	深水繁一	熊本平	臺北醫院	中尾文二郎	長崎士
臺中醫院	林長平	熊本平	同	坂田新藏	熊本平	京都大學衛生學教室	三ノ尻輝等	佐賀平
小倉病院	古川新	山口平	長門山野田病院	諸岡勇雄	長崎平	慶島病院	鎌田武二	慶島士
對馬嚴原病院	友清昇	福岡平	慶島病院	中村中	熊本平	長崎三菱病院	野田俊雄	佐賀平
陸軍三等軍醫	大場正朝	佐賀士	佐世保市醫	松尾道生	佐賀平	慶島病院	小田原友志	慶島平
朝鮮釜山藤瀨醫院	幸田元助	長崎士	慶島病院	濱田金太郎	慶島平	開	伊藤勇	福岡平
開	川崎興藤次	慶島平	死	高島次郎	福岡平	長崎縣檢疫醫	大田直人	長崎平
同	伴回藏	熊本士	別府朝見病院	山口松之丞	長崎士	朝鮮總督府醫院	一番之瀬慶次郎	佐賀平
	松尾意真太	佐賀平		中幸田智	福岡平	東京根岸病院	池田末吉	佐賀平

陸軍三等軍醫	品田芳夫	長崎平	陸軍三等軍醫	土山義雅	大分平	開	八坂伊右衛門	長崎士
未詳	八田塞馬	福岡士	遼陽滿鐵醫院	櫻井正春	熊本士	長崎縣高島炭坑醫局	太田新吾	熊本平
開	下田勉	廣島平	長門國野田病院	外園權之丞	慶島平		宮崎寅藏	佐賀平
陸軍三等軍醫	坂口末男	佐賀平	臺灣基隆醫院	久保全	佐賀士	開	山口安太郎	熊本平
長崎病院	竹内八和太	長崎平	大分縣立病院	前喬二	島根平	豐前二見病院	二見博二郎	福岡平
佐世保娘妓病院	藤田繁雄	佐賀平	下關小林病院	繩田惣三郎	福岡平	業	野田武一	佐賀平
臺灣鹿仔草試驗室	東條清	慶島士	開	松永房雄	熊本平	郡立壹岐病院	衛藤健次郎	慶島平
開	石神鎌造	慶島士	同	堀内清吉	慶島平	肥後球磨病院	中島縣作	佐賀平
未詳	森岡五十二	山口平	福岡後藤寺三井炭坑醫局	高尾隆二	佐賀士	佐賀縣警察部	坂本權旗	熊本士
	財津連之	熊本士	南京病院	徐榘	支那			

大正三年十月(第十四回)卒業生

百七名

陸軍三等軍醫	松原保	大分平	海軍大軍醫	上野武夫	熊本平	臺灣臺北醫院	田中梅藏	長崎士
陸軍三等軍醫	横井清次	大分平	唐津松尾内科醫院	津田實	廣島平	臺灣臺北醫院	釜田壽男	廣島平
大分別府中山内科醫院	永田清	大分平	死	太田馨	山口平	陸軍三等軍醫	藤田文次	大分平
死	島崎利	大分平	九州醫科大學	多賀壽康	熊本士	東京世路加病院	糸井一郎	京都平
福岡三井炭礦病院	西野豐	福岡平	日本赤十字社香川支部病院	熊野御堂貫治	大分平	開	岸川鴻基	長崎平
福岡三池炭礦病院	村島種秀	佐賀士	海軍中軍醫	竹雅新平	愛媛平	未詳	東	慶島士
宮崎縣都城黒木醫院	松元榮之助	慶島平	陸軍三等軍醫	古江源右衛門	慶島平	兵庫縣立病院	飯田亮之助	兵庫平
長崎三菱病院	江口俊雄	佐賀平	死	江藤健	宮崎平	九州醫科大學	加藤武	大分士

東京菊池醫院	荒木 夏雄	長崎士	朝鮮京城池田醫院	岩崎 虎雄	熊本平	朝鮮京城同化病院	舟津 贈	熊本士
神戸東山傳染病院	井上 一雄	兵庫平	東京濟生會病院	平井 周三	福岡士	未詳	河野 通熙	愛媛平
開業	日高 正	宮崎平	未詳	大塚 文實	熊本士	本校副手	祖慶 實德	沖繩士
長崎草野醫院	小田 豐武	鹿島士	陸軍三等軍醫	安部 幾太郎	福岡平	未詳	福田 猛	佐賀平
鹿島郡日置郡串木野竹之内	山崎 富士登	廣島平	陸軍三等軍醫	村上 頴藏	福岡平	未詳	野崎 仁之助	鹿島士
九州醫科大學外科	仙波 嘉清	愛媛平	開業	吉岡 豐	大分平	未詳	渡邊 元直	熊本士
開業	西田 次磨	福岡士	長崎雨森病院	田坂 盛一	廣島平	東京恩賜財團濟生會病院	村田 文二	山口士
壹岐病院	松井 哲男	愛媛平	長門小野田病院	勝部 基三郎	島根平	未詳	川畑 八郎右衛門	鹿島平
鹿島病院	川前 通武	鹿島平	佐賀縣須古光吉醫院	大内 弘之	長崎平	九州醫科大學助手	犬塚 信夫	佐賀平
未詳	兒玉 哲三	廣島平	佐世保海軍病院	福島 四郎	佐賀士	福岡縣三井炭礦病院	竹下 清隆	福岡士
開業	原田 俊雄	福岡平	開業	得丸 美則	大分平	開業	柿田 正廣	鳥取平
死亡	新村作右衛門	宮崎平	長崎縣檢疫所	中尾 敏信	長崎平	長崎病院	織田 真一	佐賀士
長崎病院	坂本 義家	熊本平	開業	朝長 雄三	長崎士	未詳	荒井 倉三郎	東京平
長崎佐藤病院	石橋 文雄	福岡平	臺灣臺北醫院	豐島 正純	鹿島平	小倉病院	原田 猪之藏	山口平
大分縣立病院	太田 達男	山口士	開業	石田 源藏	長崎平	未詳	木村 富士太	香川平
開業	浦口 淳一	長崎平	福岡縣三井炭礦病院	木村 好榮	福岡士	東京池田醫院	松本 弘考	宮崎士
福岡縣三井炭礦病院	句坂 正義	熊本士	未詳	松田 義士	宮崎士	門司井上醫院	山下 淳	鹿島士
開業	安藤 清	福岡平	大阪鐘紡會社病院	小川 義則	熊本平	鹿島縣大島病院	藤崎 萬藏	鹿島士
壹岐病院	豐島 吉之丞	宮崎平	佐賀縣立病院好生館	向 文策	佐賀平	臺灣華蓮港防疫醫	南里 虎之助	佐賀士
未詳	厚地 一政	鹿島士	長崎病院	稻田 博	長崎士	熊本縣北郡山田醫院	佐藤 熊喜	熊本平

長崎三浦醫院	大島 金助	鹿島平	長崎病院	手島 鼎	大分平	長崎縣細菌檢査所	内野 總一	長崎士
開業	今泉 源吾	佐賀平	若松病院	吉川 清量	鹿島士	死亡	伊藤 谷治	大分平
大阪回生病院	久池 井伸雄	佐賀士	開業	宮川 精一	熊本士	長崎病院	真方 新	長崎士
朝鮮平安北道公醫	寒水 榮吉郎	佐賀平	臺南醫院	中尾 直志	鹿島士	鹿島病院	岩崎 勝男	鹿島士
鹿島病院	原田 榮	鹿島平	未詳	南里 虎六	佐賀士	八代球磨病院	竹田 實雄	熊本平
門司浦野内科醫院	東 國造	熊本平	死亡	田 橋 茂	長崎平	浙江省醫學專門學校教授	斯 明	支那
江蘇省醫學專門學校教授	胡 澄	支那	山東省病院	田 丙午	支那	東京支那大使館	陸 宗	支那
北京國立醫學專門學校教授	鄭 鳴	鎮支那	湖南省立病院	劉 輔	察支那			

大正四年九月(第十五回)卒業生

百廿三名

東京北里研究所	椎葉 真彌	宮崎平	福岡若松公立病院	横町 佐藏	佐賀平	京都醫科大學病院	荒木 文吾	佐賀平
京都醫科大學	藤原 九十郎	長崎平	九州醫科大學	田中 正彦	佐賀平	陸軍三等軍醫	村上 義夫	福岡士
開業	鴨川 松太郎	長崎平	大阪九條診療所	石野 寛吉	福岡士	死亡	山村 虎雄	佐賀平
渡米	落合 政雄	愛媛平	陸軍三等軍醫	定永 元次	熊本平	長崎縣松島炭坑醫局	山田 義正	福岡平
長崎市長崎皮膚科病院醫員	永吉 實	大分平	久留米市立病院	八重津 輝勝	福岡平	大阪回生病院	有住 久彦	熊本平
大村回生病院	長 尼 鼎	熊本平	門司市浦野内科醫院	高橋 治	大分士	海軍少軍醫	日高 喜乃夫	鹿島士
開業	中島 義信	宮崎士	東京本郷順天堂病院	佐藤 東一郎	愛知平	熊本縣三井三池炭礦	古賀 忠藏	佐賀平
大分縣立病院	神戶 豊	大分士	陸軍三等軍醫	水之江 久	大分平	京都大學病院	枝村 善雄	山口平
京都醫科大學	草刈 春逸	長崎平	九州醫科大學	滝江 公雄	長崎士	東京本郷順天堂病院	佐々木 滿利	愛媛平
陸軍三等軍醫	村瀬 彌太郎	長崎士	開業	上野 一	福岡平	長崎縣戶炭礦醫局	佐藤 朝伸	山口平

松江市宇町田野 病院	今井 太郎 島根士	縣立長崎病院醫員	秦 辰 吾 大分士	堺市百瀬結核治 療研究所	刀山 萬藏 廣島平
九州醫科大學	加藤 守吉 福岡士	九州醫科大學	和田 圭城 佐賀士	開	古賀 壽 福岡平
開	井上 真之 廣島平	福岡縣嘉穂郡大 里病院	谷口 哲介 福岡平	海軍少軍醫	岡邊 優 島根平
同	堀家 兵太郎 香川平	北海道的河郡瀧廣 西二條七丁目 島田病院	城谷 關太郎 長崎平	開	荒木 謙藏 長崎士
海軍少軍醫	山本 大策 長崎士	開	炭矢 正雄 大分平	愛媛縣赤十字病院	岡田 謙三 大分平
陸軍三等軍醫	神部 哲郎 静岡平	京都帝國大學醫 科大學	萩原 秀康 宮崎士	東京京橋區青柳 病院	財津 龍三 大分平
開	大平 祐次 山形平	大阪 回生病院	岩本 定 熊本平	長崎港外高島病院	田崎 虎雄 長崎士
開	本 田 弘 長崎平	福岡縣藏内礦業所	中隈 一郎 佐賀平	東京帝國大學傳染 病研究所	梅野 六郎 宮崎平
開	井上 三郎 熊本平	開	加來 正武 福岡士	開	大脇 伸雄 廣島士
死	川畑 篤清 廣島平	佐賀 縣警察部	千代村 茂士 熊本士	同	堀部 忠雄 岐阜平
開	小倉 光治 京都平	開	堤 實 大分平	未	大藤 平信 山口平
開	朔 東 民 福岡平	開	片岡 省三 大分平	未	山本 猛虎 島根平
長崎市長崎皮膚 科病院	大島 豐三 佐賀士	開	生駒 真 廣島平	京都帝國醫科大 學婦人科	佐光 彌三郎 德島平
神戶鐵道病院醫員	山崎 繁太郎 兵庫平	開	渡部 肇 愛媛平	開	末次 秀雄 福岡平
大阪府廳工務課	永田 泰洲 熊本士	同	島飼 寅久 熊本平	大分縣別府島瀉 保養院	衛藤 原士 大分士
開	莊田 捨三 大分士	同	成田 一二 廣島士	長崎市下筑後町 菊水堂病院	中富 愷市 長崎平
同	大塚 惟忠 大分平	朝鮮 公醫	室 久 岡山平	東京日本橋區菊 地病院	森 繁 宮崎士
京都市新町福島 病院	櫻井 榮 福岡士	朝鮮 釜山公立病 院醫員	岩根 誠佑 山口士	海軍少軍醫	冷水 琢磨 長崎士
陸軍三等軍醫	齋藤 優 島根平	開	深町 次郎 佐賀士	開	田中 俊雄 熊本平
開	平島 鐵次 福岡平	陸軍三等軍醫	鈴山 斐雄 佐賀平	長崎市雨森病院 醫員	大野 誠雄 佐賀士

開	西本 恭三 廣島平	京都帝國大學醫 科大學	松田 邦三郎 愛媛平	開	西村 美代次 福岡士
京 大	眞島 綱雄 長崎平	開	内藤 虎雄 熊本士	同	松本 伴二 廣島平
開	田尻 武俊 熊本平	吳職工同 會病院	香内 一知 廣島平	同	寺川 昌俊 熊本士
未	高本 省三 熊本平	大阪市東區本町 喜田村眼科病院	武田 直吉 愛媛平	同	志波 叙逸 佐賀士
伊勢松阪病院醫 員	吉田 真也 長崎平	開	大城 朋養 大分士	沖繩縣那覇區金 城病院	後藤 俊郎 廣島平
佐賀市水ヶ江幸 田病院	大隈 末六 佐賀士	死	柴原 統一郎 長崎士	開	四田 卓 廣島平
縣立廣島病院	上村 清淳 廣島士	朝鮮 開業	白土 勉 福岡平	同	岡城 榮爾 福岡士
福岡縣田川郡豐 玉炭礦醫	竹内 清市 福岡平	開	山下 眞一郎 長崎士	福岡縣後藤寺某 私立眼科院	湯川 亦四郎 和歌山平
臺灣臺中醫院醫 生	岩井 佐傳次 佐賀平	同	板坂 英彦 長崎士	開	楠 幸三郎 三重平
死	林 直行 廣島平	浙江省專門學校 教授	遷 祖 昭 支那	湖南省陸軍衛戍 病院々々長	蕭 蔚 支那
江蘇省專門醫學 校教授	朱 榮 錦 支那	嘉興府立病院々々長	蔣 志 新 支那	山東省衛生課課長	舒 元 支那

大正五年五月(第十六回)卒業生

八十九名

陸軍一年志願	堤 辰 郎 佐賀平	海軍少軍醫	森 衛 長崎士	未	佐藤 三男 大分平
九州帝國大學病院	吉田 美壽利 香川平	海軍少軍醫	矢野 義一 熊本平	開	豐永 正義 長崎平
海軍少軍醫	今田 伊武生 山口士	陸軍一年志願	花田 清 福岡平	海軍少軍醫	山之内 秀三 廣島平
小倉紀念病院醫 院	佐藤 忍 福岡士	未	下野 慶雄 福岡平	海軍少軍醫	平井 正義 福岡平
朝鮮龍山鐵道病 院	坂本 了介 長崎士	滿 州	内田 勳夫 福岡士	陸軍一年志願	鷺海 喬 大分平
海軍少軍醫	島田 稻水 長崎平	朝鮮總督府醫員	藤田 宗憲 兵庫士	福岡縣大牟田炭 礦病院醫	中村 眞一 福岡平
長崎縣郡立五島 病院醫	桑原 立太郎 佐賀平	開	山中 純太郎 岡山平	縣立長崎病院	麻生 邦夫 長崎士

開	陸軍三等軍醫	桂 七郎	福岡平	京都醫科大學病	吉田 泰藏	京都平	長崎縣警察醫	江藤吉之丞	宮崎平
開	九州帝國大學病院	渡邊 五郎	新潟平	愛媛縣住友病院	橫田 經廣	長崎平	滿洲奉天醫院醫	坂口 純雄	慶島士
開	縣立長崎病院	益 永 保	福岡平	福岡縣明治第四	兒玉 幸雄	大分平	開	石 原 馨	福岡平
開	長崎市長崎皮膚	堤 寬 一	佐賀士	開	椎野 芝郎	福岡平	同	伊 東 喜代太	佐賀平
開	陸軍三等軍醫	森 義 駕	愛媛平	陸軍一年志願	北野 光志	慶島平	未	谷 口 泰	福岡平
開	滿洲奉天醫院醫	宮川 勉太郎	山口平	陸軍一年志願	佐伯 有年女	大阪平	下關市外產島製	浦 田 弘道	熊本平
開	縣立慶島病院醫	下妻 聖太郎	長崎平	縣立長崎病院醫	吉田 伯春	熊本平	陸軍三等軍醫	田 代 徹	慶島平
未	朝鮮龍山鐵道病	境 田 通則	慶島士	長崎三葉病院	岡田 猛夫	岡山平	開	廣 川 克己	長崎士
開	陸軍一年志願	昇 田 榮	福岡平	長崎縣岩佐炭坑	新垣 恒政	沖繩士	死	久 木 田 茂	慶島士
開	滿洲奉天滿鐵醫	爲 野 勇	慶島平	縣立長崎病院	龜井 照見	長崎平	開	池 田 正	熊本士
開	縣立長崎病院	三宅 惣八郎	長崎平	大分縣下紡績會	保 利 鏡雄	佐賀士	開	川 崎 兼良	慶島平
開	陸軍一年志願	加藤 成己	大分平	福岡縣若松市公	吉 田 千 頌	愛媛士	開	栗 崎 道治	熊本平
開	縣立長崎病院	秋吉 勝次	長崎平	本校醫化學	高 道 格	東京平	開	千 頭 猛	高知士
開	生館	松田 如水	慶島士	茨城縣岩佐炭坑	高橋 義信	慶島平	開	泉 米治郎	福岡平
開	縣立佐賀病院好	浦 團 一	長崎平	醫院局	橫 木 和 三郎	長崎平	開	北 村 備人	福岡士
開	同	中 村 晃	島根平	醫院局	朝 長 通	佐賀士	開	金 光 勝	熊本平
開	崎戸炭坑病院	內 田 長	熊本平	醫院局	中 村 應 芳	佐賀士	開	高 橋 喜代志	長崎士
開	古賀留造	河野安藝男	廣島平	愛媛縣新居濱病院	保 利 國 權	佐賀士	開	那 須 直治	長崎平
開	矢川定雄	長崎士	朝鮮總督府病院醫	馬場 逸夫	長崎平	東京帝國大學	開	須 田 秀二	長崎士
開	榎崎正生	佐賀平	峰谷時一郎	遼賀平	直隸省保定府	開	趙 翰 思	直隸省	
未	趙 鑄	支那	未	詳	劉 炎	支那	趙 翰 思	直隸省	

大正六年五月(第十七回)卒業生

百五名

開	臺北醫院醫	永田 一雄	熊本平	海軍少軍醫	泰山 弘道	愛媛平	長崎縣立病院	石川 保良	愛媛平
開	大分縣別府朝見	河野 恒夫	大分平	長崎縣立病院	三浦 源次郎	宮崎平	長崎縣立病院	中 並 進	福岡平
開	海軍少軍醫	片岡 英生	廣島平	不	永松 三男	大分平	長崎縣立病院	大田原 清喜	宮崎平
開	北海道旭川病院	中村 通孝	福岡平	京都醫科大學	吉水 元三郎	兵庫平	死	德 田 修逸	兵庫平
開	九州大學醫科大學	七田 政雄	佐賀士	久留米市立病院	植田 小彌太	福岡平	九州大學醫科大學	大 浦 俊男	佐賀平
開	慶島縣立病院	古川 利三	佐賀平	福岡縣田川郡三	杉 山 速 水	福岡平	長崎縣立病院	伊 藤 淑人	山口士
開	東京赤十字社病院	鶴田 靜磨	慶島士	井炭礦醫局醫	甲斐 惣太郎	宮崎平	福岡縣大牟田三	秋 月 忠 輝	大分平
開	長崎縣立病院	大森 貫一郎	東京平	開	木 戸 千 年	長崎平	開	村 尾 鍊志	慶島士
開	陸軍見習醫官	今泉 民治	佐賀平	長崎市醫	堀口 貞三	慶島平	福岡縣田川炭礦	錦 戶 眞道	長崎平
開	大分縣朝見病院	藤崎 久男	長崎士	海軍々醫學校	黒木 盛秀	慶島平	縣立長崎病院	山 之 内 棟	慶島士
開	福岡縣八幡製紙	井上 忠三郎	佐賀平	死	平 野 專 一	長崎平	京都醫科大學	竹 田 恒夫	佐賀平
開	所附屬病院醫	矢野 清	大分平	長崎縣立病院	杉 山 守 輔	山口平	九州醫科大學	中 村 敏之	福岡士
開	長崎三葉病院醫員	笠毛 秀彦	慶島士	小倉紀念病院	有 馬 西 秀	慶島士	開	高 木 信三	山口平
開	本川千代喜	花岡 眞五郎	三重平	長崎市傳染病院	山 元 景 範	慶島士	京都大學醫科大學	古 川 藤 馬	佐賀平
開	長崎士	三重平	長崎士	大分縣立病院醫員	境 謙 作	佐賀平	開	日 野 進	大分平

岡山日比製鍊所	宇部宮正雄	熊本士	大分縣別府內田	信崎盛之助	愛媛士	三菱病院	中溝季生	佐賀平
長崎縣立病院	高谷寛	長崎平	開	最上泰	慶島士	小倉紀念病院	佐伯新吉	慶島平
開	吉川涉	大分平	死	仁口英彦	長崎平	長崎縣立病院	山村浩	長崎平
同	南部悟	佐賀士	開	朝長鷹一	長崎士	長崎縣立病院	上川豊	慶島平
福岡若松病院	岡本結次	兵庫平	長崎縣立病院	前田巽	長崎平	佐世保市媽妓病院	坂井利人	熊本平
長崎三菱病院醫員	江副三郎	長崎士	九州醫科大學	兒玉實美	宮崎士	長崎縣立病院	吉岡儀三郎	島根平
長崎縣高島炭坑	佐藤軍三	熊本平	大分縣別府河下	吉々崎清	慶島平	九州醫科大學	金光千敏	福岡平
福岡縣鞍手郡	春田恒文	慶島士	岐早縣立病院醫員	兼行佐内	福岡平	大分縣別府朝見	松永知義	山口平
福岡縣方城炭坑	寺田馬次郎	慶島士	渡	濟崎喜八	長崎平	長崎三菱病院醫員	城谷武八郎	長崎平
不詳	安田壽三	高知平	長崎市筑後町菊	二川有綱	慶島士	慶島縣立病院	黒松厚二	宮崎平
長崎三菱病院醫員	正林七郎	長崎士	水堂病院醫員	淵上其邦	慶島士	長崎縣立病院醫	伊藤俊一	靜岡平
長崎三菱病院醫員	内山盛文	慶島士	朝鮮龍山鐵道病院	一番ヶ瀬敦	佐賀士	佐世保海軍病院	高谷墨尾	長崎平
縣立長崎病院	猪股晋	熊本平	開	成瀬俊男	福岡平	東京醫科大學	門田義列	愛媛平
不詳	中島徳太郎	長崎平	九州醫科大學	美馬玉彦	慶島平	長崎市大浦松尾	松野眞平	熊本平
開	瀨口文雄	慶島士	開	正井眞佐男	兵庫平	醫院醫	安村義明	長崎士
同	平井恭三	山口平	不詳	柏原金一	山口士	開	永尾治夫	福岡平
同	平野節三	大分平	同	飯山伊助	慶島平	陸軍召集中	中島爲夫	三重平
同	郡山政實	宮崎平	東京順天堂病院	藤田小七郎	栃木平	開	尾田福太郎	愛媛平
同	伊地知善二	慶島士	長崎縣立病院	高峰直廣	長崎士	業	梶田乾吉	廣島平
同	江口鐵一	佐賀平	九州醫科大學	中山續	長崎士	不詳	榎田乾吉	廣島平
								支那
								浙江省

大正七年五月(第十八回)卒業生

百十六名

本校病理解剖	田代規矩雄	熊本平	小倉紀念病院	長峰恒信	長崎士	海軍少軍醫	川島秀志	慶島士
長崎縣細菌検査所	蒲原昌夫	佐賀士	縣立長崎病院	岡田買秋	長崎士	本校生理學	高比良英雄	長崎平
九州醫科大學	安藤盛太	福岡士	開	堀萬里	大分士	九州醫科大學	岩隈秀	福岡士
縣立長崎病院皮膚科	遠矢東民	慶島士	海軍少軍醫	中山義郎	佐賀平	縣立長崎病院	田邊博憲	熊本士
小倉紀念病院	西平田一夫	慶島士	海軍少軍醫	銅直杉造	大分平	縣立長崎病院	武内成事	大分平
在郷	馬場榮吉	長崎平	慶島市立傳染病院	高岡義	慶島平	久留米病院	西山豊治	福岡平
朝鮮釜山西村醫院	橋村兼信	慶島士	縣立長崎病院小兒科	土井知覺	慶島平	開	高宮純士	福岡士
福岡三井田川炭坑醫局	木下喜代志	宮崎平	海軍少軍醫	島崎貞	大分平	九州醫科大學	山本伊勢男	佐賀士
福岡三井大平田炭坑醫局	松尾真雄	兵庫平	京都醫科大學	内海虎勝	福岡平	縣立長崎病院	下川繁次	佐賀士
縣立佐賀病院	川上勝恭	長崎士	門司浦野病院	中村靜雄	福岡平	小倉紀念病院	小久保清光	慶島平
本校衛生學	角野尙俊	慶島士	在郷	弓削浩	宮崎士	縣立長崎病院精	中村謙太	長崎平
福岡縣藏内炭坑醫局	松本九郎	廣島平	縣立山口病院	有特正義	德島平	京都帝國大學	石木佐吉	長崎平
縣立慶島病院	窪田繁	慶島平	神戶病院	平山植民	熊本平	陸軍軍醫	田原泰一	大分平
南松浦郡奈留島白石醫院	鬼木寅之助	福岡平	山口縣防府町弘中醫院	丸野秀雄	慶島士	縣立長崎病院精	碓名一郎	廣島平
縣立長崎病院	原政敏	佐賀平	縣立長崎病院	田中榮	山口士	海軍少軍醫	坂口達意	慶島士
九州醫科大學	池田謙次	佐賀士	縣立長崎病院	行成綾藏	香川平	縣立長崎病院外科	今村春吉	長崎平
縣立長崎病院	大熊克雄	福岡平	堺市北濱公園百瀨結核研究所	深井新太郎	靜岡平	縣立長崎病院	菅原文彦	福岡平
長崎三菱病院	野村純一	佐賀平	縣立長崎病院	古川涉	慶島士	朝鮮	垂井實	福岡平
陸軍軍醫	副島豊吉	佐賀平	東京	岡野正志	慶島平	業	姫野保	富山平

(大正七年九月一日現在)

◎姓ノ上ニ●印ヲ付シタルハ陸軍衛生部依託生
○印ヲ付シタルハ海軍醫學生ナリ

馬島泰世	紅野正史	生部紀孝	安部友廣	壽友廣	加藤義夫	丸田健一	山内伴次郎	森田禎輔	貝田勇	米川稔	山口富士郎	石田庸三	宮崎捨吉	都留清生	島越隆雄	中西正弘	福井正	大塚藤吉
佐賀士	長崎平	大分平	大分平	大分平	大分平	長崎平	佐賀士	佐賀士	山口平	山口平	長崎士	大分士	長崎士	大分平	大分平	大分平	熊本士	熊本平
石井政雄	吉田俊藏	壹岐直二	大庭郁二郎	唐澤宗順	太田五助	野津手稻藏	鷺海元則	渡邊厚	永富喜久一	濱垣進	湯地混	倉成晴虎	木庭保喜	姫野德二	堀江蕭	香川景久	片岡克巳	吉田一
佐賀士	福岡平	福岡平	福岡平	福岡平	佐賀士	宮崎士	大分平	熊本士	福岡平	香川平	豐島士	大分平	熊本平	富山平	廣島平	山口士	廣島平	福岡平
矢野收	江原親松	奥田道夫	岡資一	小崎武新	竹内眞壽雄	長置盛保	石井修一	森精馬	前園菊藏	尾辻哲	柴田至吉	富井虎吉	平尾武	益田正一	榎藤球摩太郎	島田敬三	廣瀨徹夫	末永保次
福岡平	大分平	長崎平	熊本士	熊本平	愛媛士	豐島平	佐賀士	高知平	豐島平	豐島士	長崎平	長崎平	大分士	廣島平	福岡士	熊本平	佐賀平	長崎平
藤澤修三	國吉眞政	木場米一	田村敏	安田豐	福元秀亮	十河文夫	得丸駒生	中川行夫	岩田益四郎	木下鷹之助	石井政幹	加藤勉	吉田武尙	○戎谷嘉久	○本田偉志雄	●野口至剛	●松元重雄	○都富亭
福岡士	神繩士	福岡平	福岡平	福岡平	福岡平	德島平	大分平	廣島平	長崎平	長崎士	福岡平	三重平	熊本士	香川平	熊本平	佐賀平	豐島士	熊本平

第三學年

百二名

馬方原重	方原重	原口純	方原重	方原重	方原重	方原重	方原重	方原重	方原重	方原重	方原重	方原重	方原重	方原重	方原重	方原重	方原重	方原重	方原重
支那福建省	支那福建省	支那福建省	支那福建省	支那福建省	支那福建省	支那福建省	支那福建省	支那福建省	支那福建省	支那福建省	支那福建省	支那福建省	支那福建省	支那福建省	支那福建省	支那福建省	支那福建省	支那福建省	支那福建省
持田義經	木谷勝次	吳慶	吳慶	吳慶	吳慶	吳慶	吳慶	吳慶	吳慶	吳慶	吳慶	吳慶	吳慶	吳慶	吳慶	吳慶	吳慶	吳慶	吳慶
宮崎士	長崎平	支那河南省	支那河南省	支那河南省	支那河南省	支那河南省	支那河南省	支那河南省	支那河南省	支那河南省	支那河南省	支那河南省	支那河南省	支那河南省	支那河南省	支那河南省	支那河南省	支那河南省	支那河南省
永田安之	深町輝光	劉輝光	劉輝光	劉輝光	劉輝光	劉輝光	劉輝光	劉輝光	劉輝光	劉輝光	劉輝光	劉輝光	劉輝光	劉輝光	劉輝光	劉輝光	劉輝光	劉輝光	劉輝光
古田勇	古田勇	古田勇	古田勇	古田勇	古田勇	古田勇	古田勇	古田勇	古田勇	古田勇	古田勇	古田勇	古田勇	古田勇	古田勇	古田勇	古田勇	古田勇	古田勇
支那江西省	支那江西省	支那江西省	支那江西省	支那江西省	支那江西省	支那江西省	支那江西省	支那江西省	支那江西省	支那江西省	支那江西省	支那江西省	支那江西省	支那江西省	支那江西省	支那江西省	支那江西省	支那江西省	支那江西省

安本源治	楠本正幸	片野眞一	野田覺次	高崎澄	岡村慶亮	許贊猷	筒井剛一郎	泉木吉	高島義孝	湊川孟猷	千住雄造	仲藤次郎	下村敏夫	中村敏夫	森速水	樋口正規	長倉祐文	久野倉太郎	手島政司	井手章一郎	山下武信	中野初次
佐賀平	長崎士	大分平	佐賀平	福岡平	山口平	支那江西省	福岡士	佐賀士	熊本平	沖繩士	佐賀士	慶島平	長崎平	福岡平	長崎士	長崎士	慶島士	福岡平	東京平	長崎士	慶島士	福岡平
大塚近雄	岡浩介	是成辰摩	右田邦夫	西三雄	明增麟	支那雲南省	綿貫倫造	武井竹次	齋藤孟	木村哲三郎	西村英吉	橋本英夫	黒木英夫	赤井海三	西原秀治	日下宗一	大塚宗一	大塚宗一	大塚宗一	江口胤幸	朝長忠武	菊池元雅
德島平	長崎平	長崎平	熊本平	福岡平	支那雲南省	支那雲南省	福岡士	福岡平	大分平	山口平	長崎平	福岡士	宮崎士	慶島平	佐賀士	山口平	長崎平	長崎平	長崎平	佐賀士	長崎士	京都平
脇岡重純	吉田貞一	諸富義雄	山中一耶次	志方幹夫	張德輝	支那雲南省	渡邊忠清	中村孝壽	石川孝壽	大谷杵	吉原里吉	久永貞邦	深町朋安	松本正信	前田利雄	三村敏雄	宮林慶介	室原農夫藏	間部一喜	天辰義治	西平田盛健	安村外茂鐵
慶島平	佐賀平	福岡平	佐賀平	長崎平	支那雲南省	支那雲南省	愛媛士	慶島平	福岡平	山口平	大分平	慶島士	長崎平	長崎平	慶島士	岐阜士	富山平	熊本士	熊本平	慶島士	慶島士	石川平
稻富復起	藤田巽	野見山義男	佐藤勝清	松永幹一	李世圻	支那湖南省	野村守	中島幸三	問世田健之助	百枝茂	古江末彦	松藤重辰	德永光夫	筑波季彦	横山孝二	藤野光吉	森正紀	大塚九二生	船越清	青木益三	郡山勇	立志徹一
福岡平	長崎平	福岡平	山口平	佐賀平	支那湖南省	支那湖南省	福岡士	佐賀士	慶島平	長崎士	慶島士	長崎平	熊本士	大分士	宮崎士	山口平	長崎平	大分士	福岡平	長崎士	慶島士	慶島平

第二學年 百十一名

野村信夫	河村敬吉	岩元邦太郎	都留眞澄	富田眞澄	坂本眞俊	坂田眞俊	神浦弘人	河村健一	高木庄之助	關重彦	門司勇夫	德永高壽	有富重國	水田八束	池田豐	末綱勝	中島碩治	上原正規	池田重彦	黒木登吉	鬼塚英胤	此元利雄
慶島士	福岡士	慶島士	大分平	福岡平	慶島士	福岡平	長崎士	福岡士	佐賀平	東京平	佐賀平	廣島平	慶島士	福岡平	佐賀士	大分平	福岡平	沖繩平	佐賀士	長崎士	長崎士	慶島平
大久保仁男	中島眞	今村通	岡田保次	南部保記	大井實澄	鮫島宗雅	森敏太郎	加藤敏太郎	山下安雄	前田利清	王林	神徳達也	増田練藏	青木俊一	前田毅	田添英雄	鶴田三千三	草野禎	福重泉	小川七郎	永田清成	福澤龍也
長崎士	長崎士	大分平	長崎平	熊本平	慶島士	慶島士	廣島平	大分士	慶島士	慶島士	支那江蘇省	山口平	佐賀平	長崎平	長崎平	熊本平	佐賀平	長崎平	慶島平	長崎士	慶島平	慶島平
池龜秀紀	本間貞雄	久保常美	入來院重雄	武石行雄	橋口徳一	相真潤一郎	門田稻雄	植木貴明	長野實周	田島文哉	薛健	川内了	關田勉助	辛島詢士	白石正一	土屋勇滿	内山大八	池田政明	福田政雄	海江田純	宮田實	塩塚寛
慶島士	福岡平	長崎平	慶島士	大分平	慶島平	佐賀士	高知平	長崎平	慶島士	慶島士	支那陝西省	長崎士	山口平	大分平	福岡平	慶島士	福岡平	長崎平	山口平	慶島士	長崎平	福岡平
林精之進	松本茂雄	岡田實榮	橋口圓	前野貫一	吉田操	片岡稔	石丸文雄	松山立行	宮崎則一	立石源次	淺井光門	中村孝之助	阿南新二	有馬巖	鹿谷福次郎	吉平田嘉一	中村勳	後藤祐春	高木榮	杉野三郎	中村進	佐賀平
福岡士	長崎平	慶島平	福岡平	福岡平	山口平	熊本平	福岡平	東京平	熊本平	佐賀平	福岡士	熊本平	大分平	慶島士	長崎平	佐賀平	山梨士	佐賀士	慶島平	長崎平	佐賀平	

第一學年 百五名

山口靜夫	佐賀士	鈴木清次	福岡平	長澤透	長崎士	松村殿夫	熊本平
山下武雄	宮崎平	小林清次	佐賀平	志田英利	佐賀平	松下哲之助	福岡平
吉野正彦	長崎士	城邊完治	鹿島平	大木憲一	宮崎平	犬塚實	佐賀士
曾我敏純	熊本平	渡邊完治	熊本平	浦部小次郎	長崎平	森田義山	福岡平
炭矢豐一	大分士	中村敬孝	佐賀平	高木智寬	長崎平	中野義雄	福岡平
新山忠一	鹿島平	高木龍夫	熊本平	吉田武諒	長崎平	蒲生亨	廣島平
久米久之	熊本士	渡嘉敷通喜	神戶士	中村誠	長崎平	坂口憲次郎	福岡平
池田克巳	長崎平	增野貞城	山口平	津田亨平	福岡士	谷口慶三	鹿島平
武富進	長崎平	高崎能信	鹿島士	一瀬正美	長崎士	吉村三郎	福岡平
三村六郎	岐阜士	太田穰	長崎平	木田主一	福岡士	池尻健正	福岡平
佐伯不二男	長崎士	中泉萬壽夫	山口士	森田茂	長崎平	山下健彦	鹿島平
長澤榮	長崎士	檜原繁男	廣島平	木田九六	福岡士	立石馨一	福岡士
中泉勝人	山口士	品川三郎	長崎士	三宅茂	長崎平	中野康磨	福岡平
中村周三	山口士	田北浩一	山口士	武市利雄	德島平	佐々木悌介	島根平
宮崎道憲	長崎平	藥瀨國彦	長崎平	王仁	支那	甄碩琪	支那
周樹彬	支那	長崎平	熊本土	木寺隆一郎	長崎平	小松原良三	岡山平

藥學科

第三年級

二十七名

三好 廣島平	北竹 佐賀平	武田 福岡平	平木 山口士	海野 香川平	山下 長崎平	原口 佐賀平	木下 熊本平	糸柳 長崎士	森文 長崎士	陳景 支那
宮崎 鹿島平	渡邊 長崎平	新開 福岡平	岩崎 福岡平	和泉 大分平	甲斐 熊本平	井上 鹿島平	柴田 廣島平	藤井 長崎平	立山 鹿島平	成景 支那
宮崎 鹿島平	渡邊 長崎平	新開 福岡平	岩崎 福岡平	和泉 大分平	甲斐 熊本平	井上 鹿島平	柴田 廣島平	藤井 長崎平	立山 鹿島平	成景 支那
今村 長崎平	日比野 愛知士	淺田 山口平	緒方 佐賀平	新保 新潟平	永野 愛媛士	鹿野 北海道士	田中 福岡平	大坪 佐賀平	李應 朝鮮	

向野 山口士	小野 山口平	宮崎 熊本平	石原 福岡平	東保 大分士	松原 長崎平	藤下 鹿島平	庄野 福岡平	鍋島 佐賀平
若園 岐阜平	波邊 山口平	山田 長崎平	北島 佐賀士	田栗 鹿島平	檜垣 廣島平	早田 長崎平	行本 山口平	永谷 鹿島士
妹尾 岡山平	武田 福岡平	千布 長崎平	東田 鹿島平	犬塚 佐賀士	佐藤 神奈川平	菊永 鹿島平	八牧 高知士	馬鐘 支那
岩崎 東京平	山田 佐賀士	吉村 山口平	岡上 香川平	西野 大分平	則近 山口平	出津 山口平	荒瀬 長崎平	

第二年級

三十四名

第一年級

三十五名

第五高等中學校醫學部卒業

藥學科

第一回明治二十六年(自九月至十二月)卒業

九名

警視廳技師 副島 宅一 佐賀平 東京製藥會社 松本 次吉 長崎士 死 亡 岸川 傳次郎 大分平
熊本病院藥局 (大野) 偉三 熊本平 死 亡 吹春 忠平 福岡平 死 亡 岩松 友太 長崎士
陸軍一等藥劑官 (大森) 善太郎 鹿島平 宮内省藥局 小串 治三郎 大分平 開 業 大森 (馬渡) 喜作 熊本士

第二回明治二十七年(自九月至十二月)卒業

九名

死 亡 浦 小一郎 長崎士 開 業 永尾 四郎 長崎平 死 亡 角野 寅吉 鹿島平
愛媛縣技師 川添 芳太郎 佐賀士 神戶川崎造船所 寺田 薰一 沖繩平 陸軍一等藥劑官 久保田 庄太郎 大分平
死 亡 木原 喜三郎 熊本平 熊本稅務監督局 松尾 力太郎 福岡平 自 宅 野田 初吉郎 長崎士

第五高等學校醫學部卒業

藥學得業士

第一回明治二十八年(自九月至十二月)卒業

七名

開 業 原田 謙治 佐賀平 縣立長崎病院藥劑所 安中 昭太郎 長崎平 陸軍一等藥劑官 松田 祥一郎 廣島平
島根縣技師 (木下) 久次郎 福岡士 死 亡 深町 義秀 長崎士 (陸軍二等藥劑士) 本田 茂吉 長崎平
陸軍一等藥劑官 (島村) 豐成 長崎平 業 藤原 章 佐賀平

第二回明治二十九年(自九月至十二月)卒業

十名

開 業 木本 逸太郎 長崎平 大阪黒田商會技師 向井 又八 長崎士 開 業 藤原 章 佐賀平

第三回明治三十年(自九月至十二月)卒業

十二名

死 亡 下川 定 熊本平 大阪藥學校講師 和田 鉄治 山口平 陸軍一等藥劑官 青木 清一 佐賀平
開 業 藤原 親男 熊本士 長崎縣崎戸炭坑 平山 武雄 宮崎士 開 業 吉村 利八 熊本平
長崎縣技師 竹下 澄人 熊本士 開 業 岡橋 順治 福岡平 同 久保 精吾 佐賀平
縣立長崎病院藥劑部長兼本校講師 黒田 重平 熊本平 同 寺田 實藏 長崎平 新嘉坡中野病院 木村 長太郎 熊本平

第四回明治三十一年(自九月至十二月)卒業

九名

開 業 松尾 貞次 長崎平 同 赤木 勲三郎 岡山平 滿鐵會社營口醫院 小笠原 達次郎 長崎平
同 業 鶴田 善吉 熊本平 同 中村 猶市 熊本平 熊本病院 渡邊 平右衛門 熊本士
同 業 須子 太一 山口平 同 安達 耐藏 東京平 同 倉田 初五郎 長崎平

第五回明治三十二年十一月卒業

十八名

木村化學研究所長 木村 彦右衛門 大阪平 柳河高等女學校 伊藤 西之助 福岡士 佐賀縣技師 龜川 秀一 佐賀平
藥學博士 浮田 安太郎 香川平 未 詳 松延 孫太郎 福岡平 開 業 尾 渡 力 大分平
同 業 (鹽田) 時次 熊本士 死 亡 井上 直志 鹿島平 朝倉中學校教諭 加來 七太郎 福岡平
大阪松本化學研究 所 松本 定三 熊本平 開 業 西原 宗三郎 香川平 陸軍一等藥劑官 富田 三郎 佐賀平
熊本縣技師 富永 善造 熊本平 九州藥學專門學 校 教諭 和田 正男 熊本士 在 布 哇 赤星 見壽 熊本士
塞南水港橋樑會 社第一工場技師 益田 義雄 熊本平 死 亡 岸川 甚太郎 佐賀士 開 業 山下 清三郎 佐賀平

第六回明治三十三年十一月卒業

二十二名

開	上田 實 兵庫平	同	丸岡徳太郎 京都平	愛知縣技手	勝田源次郎 大阪平
神奈川縣技師	片島 正治 熊本平	死	田原源次郎 福岡平	本校教授	堀内松五郎 福岡平
開	神井武四郎 奈良平	同	島田 彌喜 熊本平	同	岡山 昇 熊本士
死	池本榮太郎 熊本平	開	辻 兵吾 佐賀平	南洋藥品會社技師	堀内卯來佐 熊本士
死	弓削長太郎 福岡平	業	桐原 勇吉 鹿島平	死	山田 義彦 和歌山平
長崎縣警察部	本多 章 福岡士	赤十字病院藥局	三本倉次郎 兵庫平	開	水江 寛二 兵庫平
長崎縣技手	宇野 貞見 熊本士	熊本專賣支局技手	松倉 龜雄 熊本士	死	片山 椿樹 熊本士
同	關 忠之 熊本士				

長崎醫學專門學校卒業

明治三十四年十一月第一回卒業生

十四名

陸軍二等藥劑官	井本 與市 京都平	開	瀨田 榮一 鹿島平	同	篠田 樹一 岐阜平
同	石瀨清三郎 大阪平	同	谷 梅太郎 大阪平	奈其縣技師	植村 靜 大阪平
三田尻專賣支局	原 芳輔 山口平	陸軍一等藥劑官	藤本 三壽 熊本平	死	松隈 松太郎 佐賀士
技手	高木 淳藏 熊本士	石川縣警察部技手	中村 覺太郎 石川平	開	竹内 恒世 高知平
橫濱稅關検査課	森 撰三 長崎平	死	匹田 辰平 大分平		

明治三十五年十一月第二回卒業生

九名

福岡醫科大學醫院	早船 延三 福岡平	大連滿鐵醫院	衛藤 逸美 熊本平	開	岩谷曾根次郎 佐賀士
陸軍三等藥劑正	志賀喜久三 宮崎士	死	宮川 眞龍 長崎平	佐賀縣立好生館	森 善三 佐賀平

死

永井徳三郎 大阪平

縣立鹿島病院藥劑部長

田中 武治 鹿島士

死

松崎 故介 熊本平

明治三十六年十一月第三回卒業生

十三名

開	江上 豐長 熊本平	大阪衛生試驗所技手	林 信太郎 大阪平	陸軍二等藥劑官	荒木 幹吾 熊本平
開	志賀 兎美夫 宮崎士	同	伊東 辰太郎 長崎平	福岡縣技手	宮川 龍馬 長崎平
開	木村房次郎 福岡平	同	向(鈴木) 治 佐賀平	大連滿鐵醫院	山川 蛟 福岡士
開	梁瀬岩五郎 長崎士	同	坂田 淺吉 佐賀平	同	中村 英治 熊本平
同	江上國太郎 福岡平				

明治三十七年十一月第四回卒業生

十六名

東京稅務監督局技師	山下 筆吉 島根平	開	谷口 純 長崎士	熊本縣技師	鈴木 徹雄 熊本平
陸軍二等藥劑官	川口丁次郎 福岡平	業	植村 新八 大阪平	同	吉島 爲喜 熊本士
陸軍三等藥劑官	右田 辰藤 熊本平	同彼許郡爲石病院	支岐 正四郎 福岡平	開	樺(串山) 直人 熊本士
陸軍二等藥劑官	山田 善治 熊本平	佐世保海軍工廠	古賀 卓一 佐賀士	吳海軍工廠	大塚 歳朗 福岡士
大牟田三井醫局	中村 眞一 福岡平	陸軍二等藥劑官	中島 藤太郎 鹿島平	鹿島專賣局技手	佐藤 新 大分平
開	北島 岩藏 佐賀士				

明治三十八年十一月第五回卒業生

十三名

開	福本 典藏 熊本平	長崎三菱病院	村上 太平 長崎平	開	日下部 春夫 長崎平
開	岩井 嶺吉 大分平	同	青井 伊吉 長崎平	佐世保海軍工廠	山邊 虎重 長崎平
久留米衛戍病院	三野 橋三 長崎士	日光古川電氣製銅所技手	吉幸田 純一 佐賀平	沖繩縣立病院	樺島 種次 長崎平
			宮川 龍人 長崎平	開	内田 嘉一郎 熊本平

業 中島 惟一 熊本平

明治三十九年十一月第六回卒業生

十一名

開	川野 三郎	福岡平	大阪市衛生試験所 技師	岩尾 次郎	大分平	陸軍二等藥劑官	久保國三郎	大分平
開	井上 康治	大分平	長崎三菱病院	福島 喜一	佐賀平	業	香川 定次郎	香川平
同	松崎 作藏	大分平	香川縣技手	立藤 彌一	香川平	業	奥川 春吉	佐賀平
同	赤星 中	鹿島士	朝鮮釜山病院	眞島 尙治	佐賀士	業		

明治四十年十月第七回卒業生

十名

開	儀 重得	島根平	横濱市ロシエ學 術部	兒玉 敏二	福岡士	業	長谷川 貞次郎	佐賀士
同	渡邊 喜太郎	鹿島平	香川縣技手	井上 進之丞	香川平	業	坂井 石二	福岡平
同	楠 幸三郎	三重平	陸軍三等藥劑官	伊藤 俊郎	福岡平	業	釘宮 梅太郎	大分平
開	岩井 徳一	香川平	業			業		

本校名ヲ冠スル藥學士

明治四十一年十月第八回卒業生

十三名

死	長岡 謙介	長崎士	同	高島 次郎	福岡平	業	橋本 恒二	佐賀士
陸軍二等藥劑官	梅澤 楓田	眞義	鹿島士	眞田 完治	鹿島平	業	森 吉三	長崎平
佐世保吾妻藥局	谷口 直次	佐賀平	朝鮮醫務總監部 衛生課	前山 專一	佐賀士	業	東 清四郎	宮崎平
長崎紡績會社醫局	北村 五郎	長崎士	長崎病院	青木 俊雄	佐賀平	業	町元 榮吉	宮崎平
神奈川縣技手	猿渡 醇	福岡平	業			業		

明治四十二年十月第九回卒業生

十六名

開	野田 醇吉	廣島平	商會 米國カリフォルニア州ロースアンセルス市	打橋 延壽	長崎平	小倉病院	三村 親成	福岡士
熊本縣立病院	岡山 保二	熊本士	業	菊池 武美	福岡平	門司東洋製藥株式會社營業部長	林田 善司	福岡平
死	神田 豐三郎	島根平	業	玉井 榮治	兵庫平	業	江浪 篤忠	山口平
朝鮮總督府醫院	藤村 顯一	島根平	佐賀セメント會社技師	松本 熊次	熊本平	業	竹村 茂光	滋賀士
死	岡村 繁	山口平	業	尾澤 改作	埼玉平	同	横田 善勝	香川平
朝鮮忠清道清州慈惠醫院	小田 制三	兵庫平	業			業		

明治四十三年十月第十回卒業生

二十八名

開	赤松 幹一	廣島平	本校助教	谷田 定男	長崎平	業	大原 喜代太	福岡平
陸軍三等藥劑官	仲田 豐	宮崎平	業	阿部 基吉	福岡平	業	芝 從隆	愛媛平
同	高崎 正治	鹿島平	山梨縣警察部技手	林 勇	愛媛士	業	森鼻 五朗	兵庫平
同	卒宮城 宗倫	沖繩士	同	鈴田 順三	長崎平	業	安河内 義夫	福岡平
朝鮮忠清南道公州監獄	篠崎 長次郎	福岡平	佐賀縣芳谷炭坑	布田 乙三	熊本士	陸軍二等藥劑官	增崎 哲	福岡士
陸軍三等藥劑官	田中心一	佐賀平	業	野方 貞造	佐賀平	商店支配人	林 琢磨	佐賀士
兵庫縣技手	壺井 小八郎	兵庫平	業	原 亮一	佐賀士	業		

明治四十四年十月第十一回卒業生

二十七名

海軍大藥劑士	坂本 佐太郎	佐賀平	業	益川 友一	長崎平	同	藤田 米太郎	佐賀士
同	和仁古 亥十	熊本平	在 米 國	山本 大佑	大分平	熊本縣警察部	春野 毅一	熊本士
本校醫科生徒	松永 幹一	佐賀平	臺灣總督府研究所	矢次 萬六	佐賀士	大阪衛生試験所	岡本 春昭	京都平
開	松久 謙四郎	愛媛平	陸軍二等藥劑官	岡本 榮次	高知士	死	岡本 信一	佐賀士

開	業	高橋剛	廣島士	豐島縣警察部	宇部共治	廣島士	開	業	中村氏雄	高知士
同	業	村岡助一	佐賀士	同	本田管吉	大分平	京都藥學校講師	堤壽夫	福岡士	
開	業	島田憲之助	大分平	福岡縣後藤寺福	山崎亮五郎	福岡平	本校醫學學生	岡資一	熊本士	
開	業	小杉恒彦	豐島平	同	今泉政喜	佐賀平	田川炭坑藥局	志賀輝雄	宮崎士	
開	業	平野宗造	香川平	獨逸留學	葉乘	衛支那	天津軍醫學校病院	戴侗齡	支那	

大正元年十月第十二回卒業生

三十名

支那上海吳淞路	織田清	長崎平	廣島稅務監督局	片島秀雄	廣島士	朝鮮總業府醫院	谷川潭治	山口平	
臺灣打狗病院藥	永富正雄	長崎平	陸軍三等藥劑官	松崎重耶	大分平	開	水田榮	福岡士	
同	三原虎二	熊本平	沖繩縣技手	藤田龜一	佐賀平	福岡縣製鐵所分	加納虎雄	岐阜士	
臺灣總督府研究所	松本周祐	福岡平	開	中村器	熊本士	大阪石津化學藥	土居尙	香川平	
大阪衛生試驗所	一瀬剛一	長崎士	開	永田康	島根士	品製造所	佐々木正一	福岡平	
技手	永田清太郎	福岡平	開	幸田康彦	長崎平	未	山口貞二	福岡平	
商店	樽原岩雄	福岡平	開	久本欽一郎	佐賀士	高知縣警察部	竹内千里	高知平	
未	楠根康男	福岡平	開	松井松吉	高知平	臺灣打狗醫院	大木壽人	福岡士	
若松病院	本村榮次	佐賀士	岐阜縣立病院	松尾彦太郎	佐賀平	朝鮮京城監獄藥局	小山田牛次郎	福岡平	
福岡醫科大學醫	吉田卯之助	京都平	臺灣嘉義廳醫務課	天田助三郎	福岡平	未	三好積造	福岡平	
京都府立療病院									
藥劑部									

大正二年十月第十三回卒業生

二十三名

九州帝國大學醫	西村九一	佐賀平	郡立五島病院	森清男	長崎平	實業	福田喜作	豐島平	
科大學醫院	馬場卯佐一	佐賀士	未	宇本憲治	山口平	奈真縣警察部	城ノ戸壽住	愛媛平	
未	樋口増一	山口平	本校醫學學生	仲田文造	宮崎平	星製藥會社	川上金次	大分士	
開	業	中平政一	高知平	福岡縣遷移醫院	福井七六	福岡平	開	木原正視	福岡士
八幡製鐵所分析課	松林源作	佐賀平	開	飯塚章次	兵庫平	同	山口八六	長崎平	
開	業	松尾庸夫	佐賀士	中村道智	佐賀平	東京板橋火藥製	豐島厚	廣島平	
鳥栖九州製劑會社	安西成一	福岡士	未	檜崎憲藏	廣島平	大阪江戶堀帝國化	小山四郎	宮崎士	
未	小川逸史	大分平	未	猪股大二	長崎平	粧品俱樂部工場	野中光次	佐賀士	
同	藤木國造	和歌山平	開	母里益一郎	島根平	九州醫科大學病院	西正明	佐賀士	
湖南測繪學校教授	劉輔定	支那	同	林維周	支那	未	戚學綉	支那	
湖南測繪學校教授	蕭也規	支那	北京國立醫專學	陶鑄	支那	內務部倉庫	金體遠	支那	

大正三年十月第十四回卒業生

三十六名

福岡縣警察部	緒方森藏	福岡士	開	辻幹六	佐賀士	東京清涼飲料水	松尾健吉	長崎平	
在米國	野口松夫	佐賀平	陸軍三等藥劑官	大谷章一	廣島平	陸軍三等藥劑官	厚朴市九郎	福岡平	
酒造業	池田醇吾	佐賀平	朝見病院醫員及	杉原正夫	岡山平	陸軍三等藥劑官	松井三郎	島根平	
在南洋	倉富貞次	福岡平	開	松井規	福岡平	大阪衛生試驗所	佐々謙藏	京都士	
開	秋田助太郎	岡山平	同	野口段藏	熊本平	縣立長崎病院	荒木重志	豐島平	
別府朝見病院	佐藤齋	大分平	九州醫科大學附	美尼壽一郎	廣島平	開	浦田成雄	長崎士	
本校醫學學生	唐澤宗順	埼玉平	屬醫院	永石信重	長崎士	開	藤田梧樓	山口平	
廣島縣警察部	津田義一	廣島平	開	原運治	兵庫平	岡山縣警察部	橫田時衛	岡山平	
未	本田又雄	熊本平	朝鮮平安道新義	竹中虎翁	大分平	神戶川崎造船所	上野乙雄	福岡士	

佐世保海軍工廠 川原 一長崎士 福岡縣峰地炭礦 柴田長二郎 福岡平 生野鎮業所病院 山添兵衛 兵庫平
 臺灣華蓮港醫院 麻生英俊 茨城平 開 仲田盛三郎 愛媛平 浙江省立醫學專門學校教授 周軍 聲支那
 支那湖北省醫學專門學校教授 張 楷支那 未 詳 李(井門)壽 康支那 開 丁維 聯支那

大正四年九月第十五回卒業生

三十二名

陸軍三等藥劑官 十島 真道 鹿島士 開 松原 清一 愛媛平 開 間宮 靜雄 鹿島士
 開 戸木田 種吉 鹿島平 內國製藥會社 小川 末次郎 鹿島平 同 小笠原長五郎 長崎平
 長崎縣技手 三好 重富 長崎平 大阪山梅田町澤田 橫山 建四 高知士 同 古賀 全彌 福岡平
 未 詳 有馬 駿也 鹿島士 日本赤十字社愛媛支部病院 山中 勝義 愛媛平 實 島田 三郎 長崎平
 開 富士田 實 鹿島平 大阪市結核療養所 飯笹 英夫 長崎士 奈其縣技手 青野 榮 愛媛士
 三共合資會社 原田 章一 廣島平 慶島縣技手 西 浩 鹿島士 開 家木 清次郎 愛媛平
 開 岡 幹 長崎士 東京衛生試驗所 山本 外二 山口平 未 詳 萬代 得郎 廣島平
 長崎三葉病院藥局 松浦 巖 長崎平 開 檜垣 幾之助 廣島平 同 陣 內 肇 福岡平
 開 宅島 兒 長崎平 九州帝國大學病院藥局 伊東 茂 熊本平 未 詳 河口 暢壽 島根平
 北京國立醫學專門學校教授 薛 光 支那 支那 羅 工 亮 支那 未 詳 黎 頌 蓮 支那
 未 詳 蔡 東 賢 江蘇省 未 詳 沈 堉 江蘇省 未 詳 黎 頌 蓮 支那

大正五年五月第十六回卒業生

二十六名

東京衛生試驗所 倉崎 喜一 佐賀士 星製藥會社 金丸 京平 香川平 東京衛生試驗所 近藤 甫 愛媛平
 開 永瀨 利吉郎 長崎平 未 詳 副島 亮次 佐賀士 未 詳 井上 勇藏 鹿島平
 同 成定 秀次 兵庫平 開 業 彼重 昇 廣島士 開 業 佐伯 幾太郎 佐賀平

大正六年五月第十七回卒業生

二十五名

東京內務省衛生試驗所 三好 英夫 香川平 海軍少藥劑士 母里 雄一 島根平 東京內務省衛生試驗所 吉安 末一 山口平
 開 菅 野 正 大分平 東京星製藥會社 谷岡 忠二 福岡平 東京衛生試驗所 小田原 慶信 鹿島平
 不 詳 前田 英一 鹿島士 大阪衛生試驗所 寺井 萬藏 大阪平 不 詳 橫山 繁雄 長崎平
 陸軍三等藥劑官 志田 健 佐賀士 大阪衛生試驗所 佐賀 重雄 大分士 開 業 辻井 忠一 奈良平
 松山赤十字社病院 山下 榮藏 鹿島平 縣立病院藥劑部 橫田 真一 山口平 土井首棟炭會社 池邊 直 長崎平
 開 業 岩松 寅夫 長崎平 一年志願兵 田中 桂治 佐賀士 縣立長崎病院 大野木 信一 廣島平
 一年志願兵 大山 圓作 福岡平 久留米衛戍病院 小曾根邦治郎 長崎平 一年志願兵 二階堂 榮藏 大分平
 不 詳 富永 薰 福岡平 福岡縣二瀬炭坑 馬田 順 長崎士 江蘇省專門醫學校教授 張 藩 支那
 河南省立病院 徐 導 衡 支那

大正七年五月第十八回卒業生

三十六名

大阪赤木製藥所 池田 助一 佐賀平 廣島病院 佐藤 洋一 廣島平 長崎縣衛生課 的野 爲三郎 長崎平
 大阪中山化學研究所 渡邊 壽孝 愛媛士 京都理科大学助手 內山 人也 福岡士 神戸 鈴木商店 山本 俊吉 山口平

見習業劑官	河野 通之 山口平	開	業	武井 人兵衛 福岡平	兵	役	新原 謙相 覽島平
東京衛生試験所	神尾 眞澄 廣島平	長崎酒類株式會社	今村 應之 長崎平	大阪中山化學研	究所	志柿 一雄 熊本平	
小倉紀念病院	元永 英次 福岡平	兵	役	佐田 三男 長崎平	八幡製鐵所鑑定課	田村 於菟 長崎平	
兵	久保 彦助 覽島平	未	詳	高島 實 長崎平	未	岸村 義郎 山口平	
開	益川 嘉一郎 長崎士	同	業	松雪 卯喜造 佐賀平	東京星製藥會社	吉谷 悟常 長崎士	
開	瀧口 源二 福岡平	○開	業	奥田 賢三 長崎平	關東製藥會社	大島 龜三郎 東京士	
○大阪衛生試験所	新津 秀 長野平	○長崎病院	○高柳 嵩 佐賀士	○福岡大學工科大	學助手	小藤 豊次郎 福岡士	
○開	田上 順三 廣島平	○大阪武田商店	○伊東純一郎 長崎平	○醫學科	學生	梁瀬 國彦 長崎平	
○大阪日本染料製	原田 靜男 熊本士	早稻田大學法科	富永 徳美 長崎平	兵	役	宇良田 亮三 熊本平	
造株式會社	本校 副手	本	田 三郎 長崎平	未	詳	鄧 晶 雲南省	
計	四七四名						

研 究 會 々 則

- 第一條 本會ハ醫學及藥學ニ關スル學術ヲ研究シ且ツ會員相共ニ智徳ヲ磨キ身體ヲ鍊リ交誼ノ親密ヲ計ルヲ以テ目的トス
- 第二條 本會ヲ研學會ト稱ス
- 第三條 本會ヲ長崎醫學專門學校内ニ置ク但地方ノ都合ニ依リ支部ヲ置クコトヲ得
- 第四條 本會ハ、名譽、特別、通常ノ三會員ヨリ成ル
- 第一項 名譽會員ハ長崎醫學專門學校職員ヨリ成ル但該校ニ縁故アルモノヲ以テ名譽會員ニ推薦スルコトアルベシ
- 第二項 特別會員ハ長崎醫學專門學校卒業生ヨリ成ル但卒業受驗生ハ特別會員ニ編入スルモノトス
- 第三項 通常會員ハ長崎醫學專門學校生徒(卒業受驗生ハ除ク)ヨリ成ル
- 第五章 事 業
- 第五條 本會ハ本會ノ目的ヲ達センガ爲メニ本會内ニ攻學部、庶務部、會計部、醫動部、編輯部ノ各部ヲ置ク
- 第六條 本會ノ會務ヲ處理センガ爲メ左ノ役員ヲ置ク
會長 一名 副會長 一名 部長 五名 攻學部員 九名 庶務部員 五名 會計部員 五名 運動部員 十名 編輯部員 二十名 評議員 三十名 但各部長ノ申出ニ依リ評議員會ノ決議ヲ經テ其數ヲ増減スルコトヲ得
- 委員 若干名(委員ハ運動部ニ屬シ且少運動)
- 第七條 本會役員ハ左ノ事務ヲ掌ルモノトス
第一項 會長ハ本會ノ事務ヲ處理シ會議ノ時ハ議長タルベシ但會長ハ會長ヲ補翼シ會長事故アルトキハ其會務ヲ代理スルモノトス
- 第二項 副會長ハ會長ヲ補翼シ會長事故アルトキハ其會務ヲ代理スルモノトス
- 第三項 部長ハ各主任ノ事務ヲ管理ス
- 第四項 攻學部員ハ攻學ニ關スル諸般ノ事項ヲ掌ルモノトス
- 第五項 庶務部員ハ本會ノ記録及往復通信ノ事ヲ掌ルモノトス
- 第六項 會計部員ハ出納ニ關スル諸般ノ事ヲ掌ルモノトス
- 第七項 運動部員ハ陸上及海上運動ニ關スル事ヲ掌ルモノトス
- 第八項 編輯部員ハ本會雜誌編輯ノ事ヲ掌ルモノトス
- 第九項 評議員ハ本會一般ノ議事ヲ評議スルモノトス
- 第一項 會長、副會長、部長ハ本校在職ノ名譽會員ヨリ總會ニ於テ推薦スルモノトス
- 第二項 評議員ハ名譽會員中ヨリ十二名、特別會員中ヨリ六名、通常會員中ヨリ十二名ヲ選舉スルモノトス
- 第三項 各部員ハ部長之ヲ推薦シ評議員會ノ決議ヲ經テ會長之ヲ依屬スルモノトス
- 第九條 役員ノ任期ハ滿一箇年トス但再選スルモ妨ナシ
- 第七章 會 議
- 第十條 會議ヲ分テ評議員會、總會ノ二トス
- 第一項 評議員會ハ時々其必要ニ應ジテ開會シ本會ノ事業ニ關スル一切ノ事務ヲ評議スルモノトス
- 第二項 總會ハ毎年一回四月開會シ役員ノ選舉、會務及會計出納ノ事ヲ報告スルモノトス
- 第十一條 役員ハ會議ニ列シ意見ヲ發言スルコトヲ得但會長ノ意見ニ依リ臨時總會ヲ開クコトヲ得
- 第十二條 議決ハ凡テ多數ヲ以テス
- 第十三條 本會ハ左ノ寄附金及會費ヲ以テ維持スルモノトス
- 第一項 名譽會員ヨリ毎月其俸給(年俸ハ月割額)百分一ノ寄附ヲ仰グモノトス
- 但名譽會員ニシテ本校ノ職員ニアラサル者及本校ノ職員ニシテ寄附ノ金額一箇年壹圓ニ充タサル者ハ毎年二回春秋ニ各金六拾錢以上ノ寄附ヲ仰グモノトス
- 第二項 特別會員ヨリハ一年金壹圓五拾錢ヲ徵收シ毎年度ノ始メ(四月)ニ於テ之ヲ納付スルモノトス
- 第三項 通常會員ハ每期各金壹圓五拾錢徵收シ授業料納日ニ之ヲ納ムルモノトス
- 第四項 新ニ入會スル通常會員ハ金貳圓ノ入會金ヲ徵收ス
- 第十五條 收支ノ豫算ハ評議員會ノ議決ニヨリ之ヲ定ムベシ
- 第十六條 會費ハ第十八銀行ノ常陸預金トナスベシ仕拂ヲ請求スルトキハ三日以前ニ會計部長ニ豫告スベシ
- 第十七條 名譽會員特別會員ノ寄附及會費ハ本員々計部長宛ニテ送付スルモノトス
- 第十八條 會則ノ改正及修正ヲ必要ト認ムルトキハ會員三十名以上ノ贊成ヲ得評議員會ノ議決ヲ得ベシ

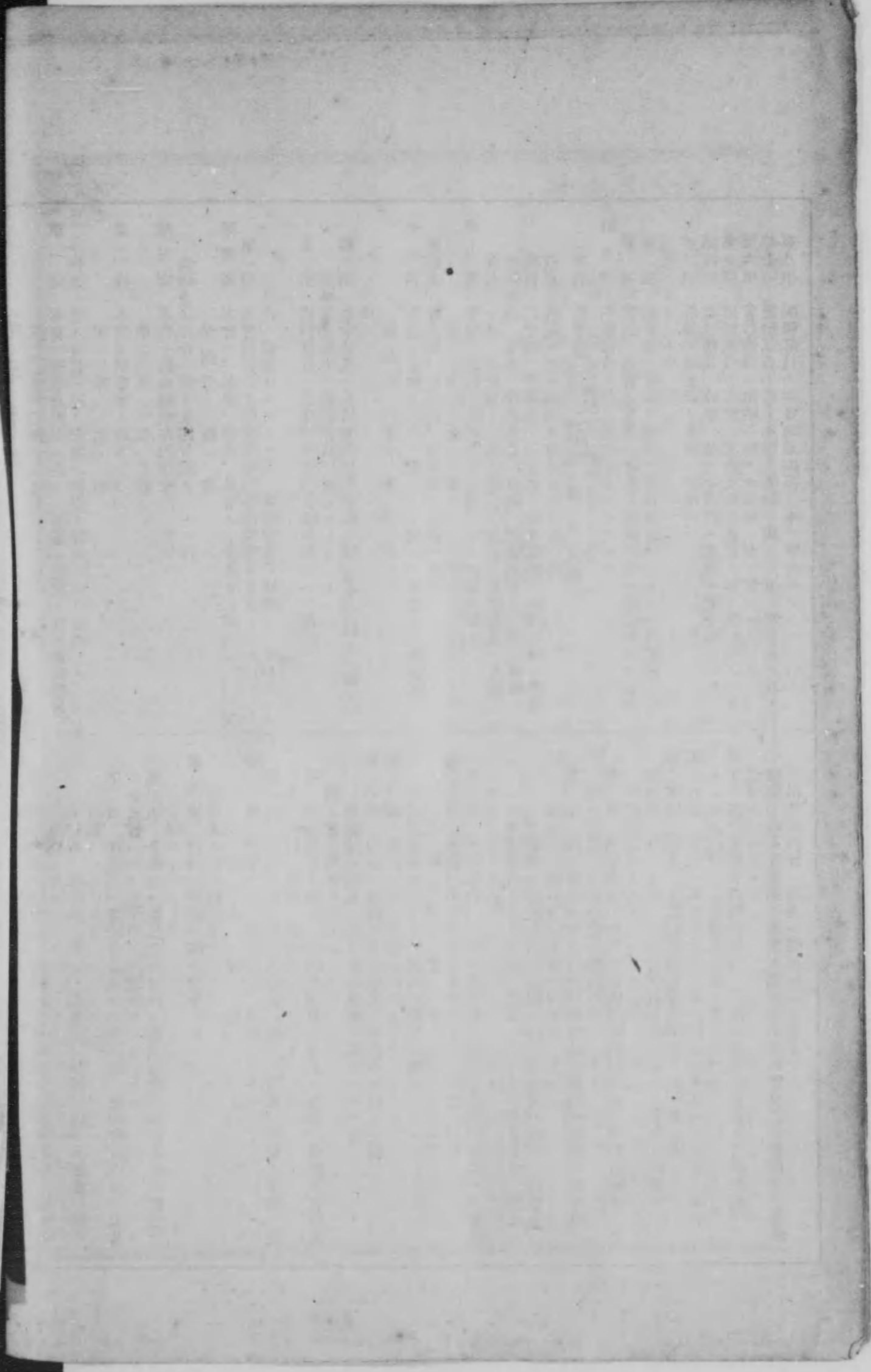
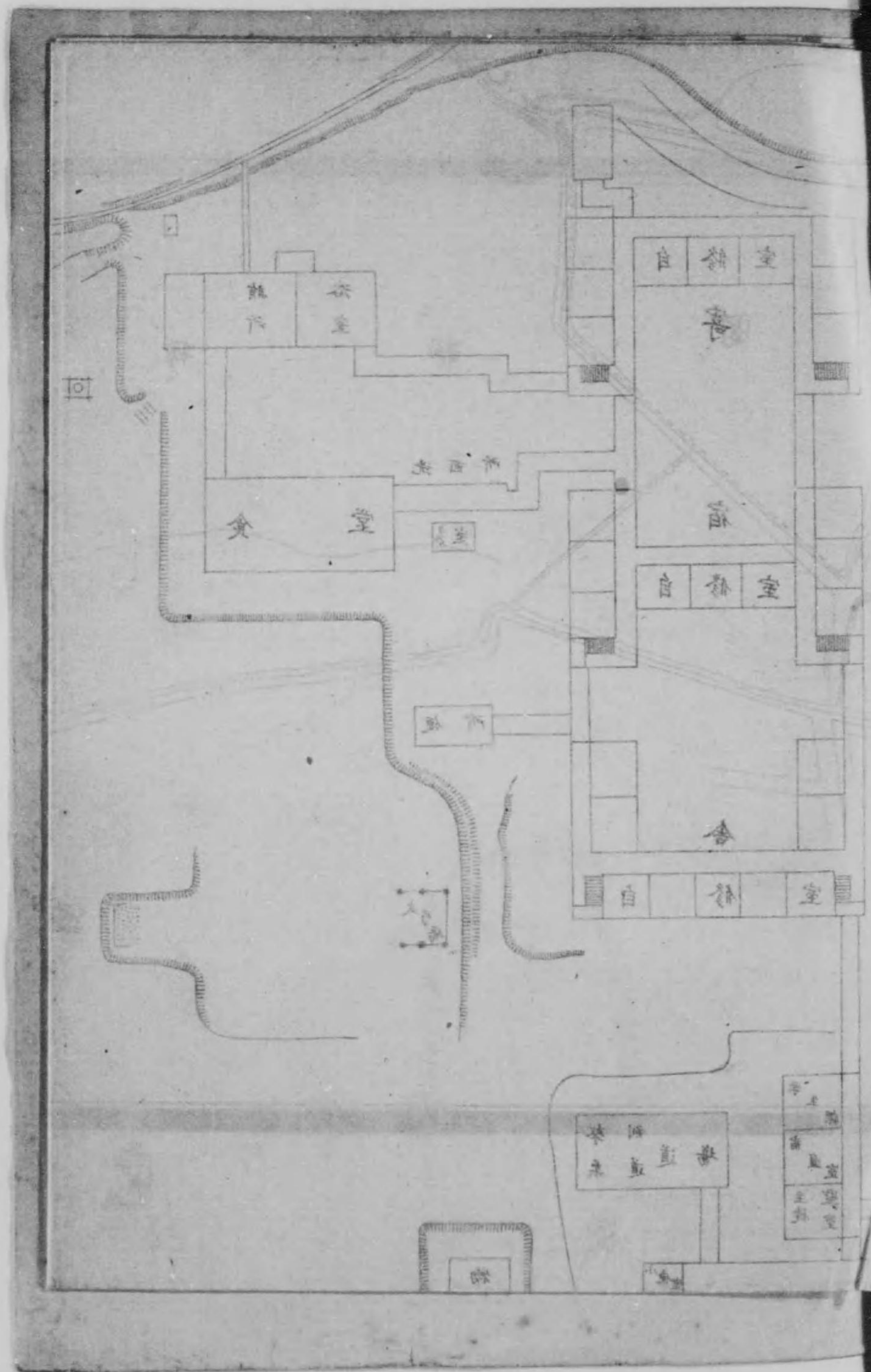

校平面圖

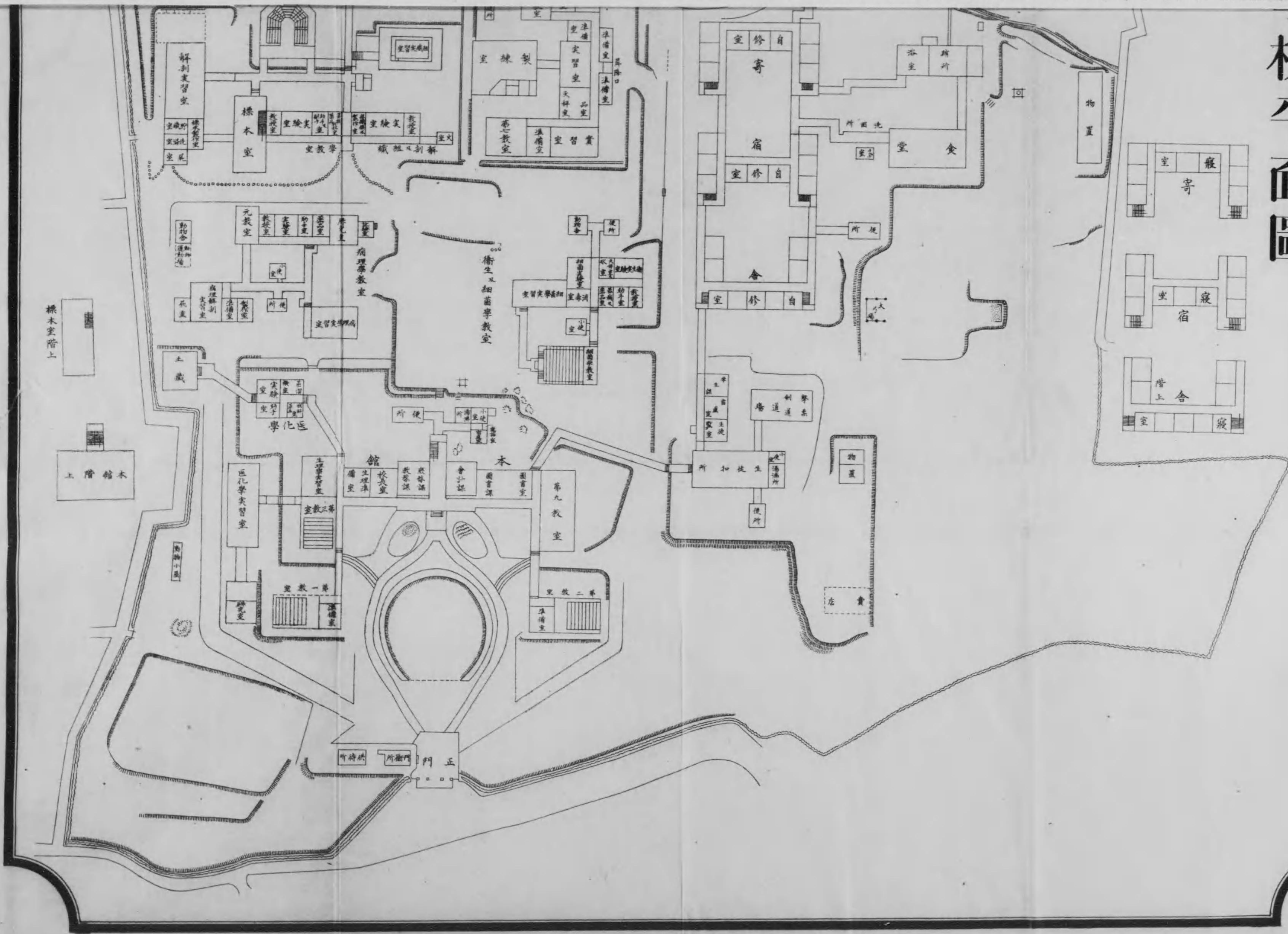

287
5

學苑平面圖

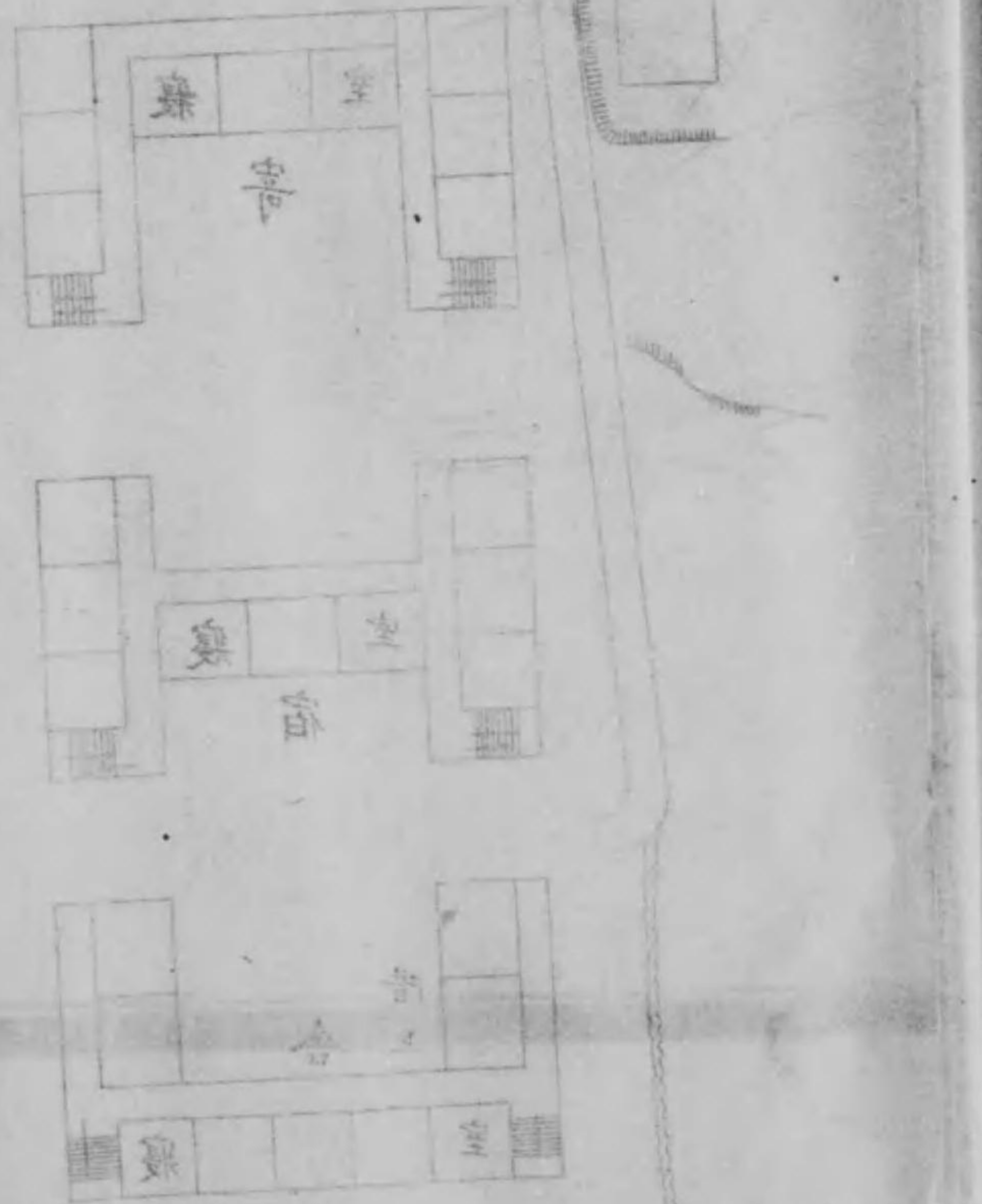

大正八年二月二十日印刷
大正八年二月二十五日發行

編輯者兼
行輯者

長崎醫學專門學校

印刷者

朝川徹

印刷所

重誠舍

長崎市本博多町一番地

長崎市本博多町一番地

終