

工場要録

追加

天、川、小、登、飯、金、三

八五〇

天然化學工業所

大阪市東區平野町一ノ七 電話長本局一三七七 振替大阪一九一三

川合工業所

大阪市北區西野田上島町九九〇 電話土佐堀二七〇八

小林調帶製造所

神戸市臨濱町三 電話長三ノ宮一三三二

石炭

探掘 四、三七六、七一〇坪 大正六年度分 一、五四〇〇〇噸

三井鑛業所

石狩國夕張郡夕張町

金剛鑛業所

朝鮮江原道杆城郡新北面温井里

三井鑛山株式會社

福岡縣大牟田市

佐野鑛業所

岡山郡御津郡金川町

川上鑛業所

樺太豊原郡豊北村

釧路鑛業所

釧路國釧路郡釧路町

石炭

探掘 二、四二六、五六八坪 大正六年分 四一、九〇〇噸

三井鑛業所

福岡縣大牟田市

三井鑛煉所

福岡縣大牟田市

三井鑛業所

福岡縣大牟田市

三井鑛業所

福岡縣大牟田市

三井鑛業所

福岡縣大牟田市

三井鑛業所

福岡縣大牟田市

三井鑛業所

福岡縣大牟田市

三井鑛業所

福岡縣大牟田市

三井鑛業所

福岡縣大牟田市

三井鑛業所

福岡縣大牟田市

三井鑛業所

福岡縣大牟田市

三井鑛業所

福岡縣大牟田市

三井鑛業所

福岡縣大牟田市

三井鑛業所

福岡縣大牟田市

三井鑛業所

福岡縣大牟田市

工場要録

追加

三、佐

八五一

前年度ノ主ナル産出品 亞鉛一〇四〇〇噸、亞鉛末七五〇〇噸、錫九二〇噸、六ヶ月分、銀五一貫(一ヶ月分)、五〇〇噸、錫六噸、職工一、四七七

三井鑛業所 福岡縣大牟田市 探掘 三、二六六、三八一坪 大正六年分 一、九〇〇噸

UTILIZE
OUR ACCURACY

工作機械部

一般高級工作工具

船用機械部

實馬力最大
二千馬力蒸氣
機関及船用
機関類

研究部製品

ディーゼル機関
セミディーゼル機関
吸入瓦斯ガソリン
及重油機関

鑄造部

一般鑄鐵品
最大十五噸造

大坂市北區西野田江成町

藤村機械株式會社

社長 工學士 藤村 忠巳

電話 土佐五五五・六一五・三五一〇

種各金合摩減

ヤマトメタル商會



造鑄及金合殊特

TRADE MARK

Nishiyama Iron Works



西山鐵工所製品種目

製品種目

(製作部) 製紙機械、製鐵、壓延機、其他附屬諸機械、
 窯業機械、鑛山用諸機械、汽機、汽罐、吸入瓦斯
 機關一般揚水唧筒其他一般傳導機製造
 (鑄造部) 普通銑鐵鑄物、チルト鑄物、セミスチ
 ール、可鍛鑄物、真鍮鑄物

西山鐵工所

大阪市西區西九條下之町
 電話土佐堀 長一三〇八番
 略 (二一三七番)

東洋水道木管株式會社

型錄



耐酸 耐壓
水道木管

內徑一吋乃至廿四吋、工場製管

內徑二尺以上
連續現場組立

進呈

東洋水道木管株式會社

工場 大阪 市內 土佐 堀三丁目
江浦 南外市阪大 場工
目丁三堀佐土內市 部賣販
電話長一五二五 堀佐土
電話長一五二五 堀佐土

T L U I
形形形形
鋼鋼鋼鋼
鐵平角丸
板鐵鐵鐵
釜石
滿洲
三兼二浦
栗菱木澤
古河最上等
鐵鐵鐵鐵
鐵鐵鐵鐵

一手販賣

銑鐵
コークス



村上喜代次商店

東京市京橋區本八丁堀五丁目三番地

電話「特長」京橋七二六・七二七・三四〇五
電信略號「ムラキ」振替口座東京一二二〇三

大連支店

大連山縣通一四三號地
電話一四九一 電信略號(ムラ)

臺北出張所

臺北府中街三丁目二十二番地
電話九五三 電信略號(ムキ)

丸亞亞亞鉾
鉛鉛鉛
釘引引引力
各鐵浪平
種線板板板

村上喜代次商店

TRADE



MARK

印 製 刷 機
 製 紙 機
 塗 料 製 造 機
 電 氣 機
 瓦 斯 及 蒸 汽 機
 軌 道 類
 活 字 及 印 機
 ハ ル フ 及 コ ッ ク
 塗 料 及 染 料
 化 學 製 器 類
 其 他 一 般 輸 出 入 業

東 京 市 麴 町 區 永 樂 一 丁 目
 (内 ケ ン イ ビ 上 海 京 東)
日 東 貿 易 合 資 會 社

電 話 市 局 三 二 一 九 番

機 械 切 齒 車 專 門

武 田 鐵 工 所

場 主 武 田 治 三 郎

東 京 市 淺 草 區 向
 柳 原 町 一 丁 目 一 番 地
 電 話 國 局 四 一 七 六 番

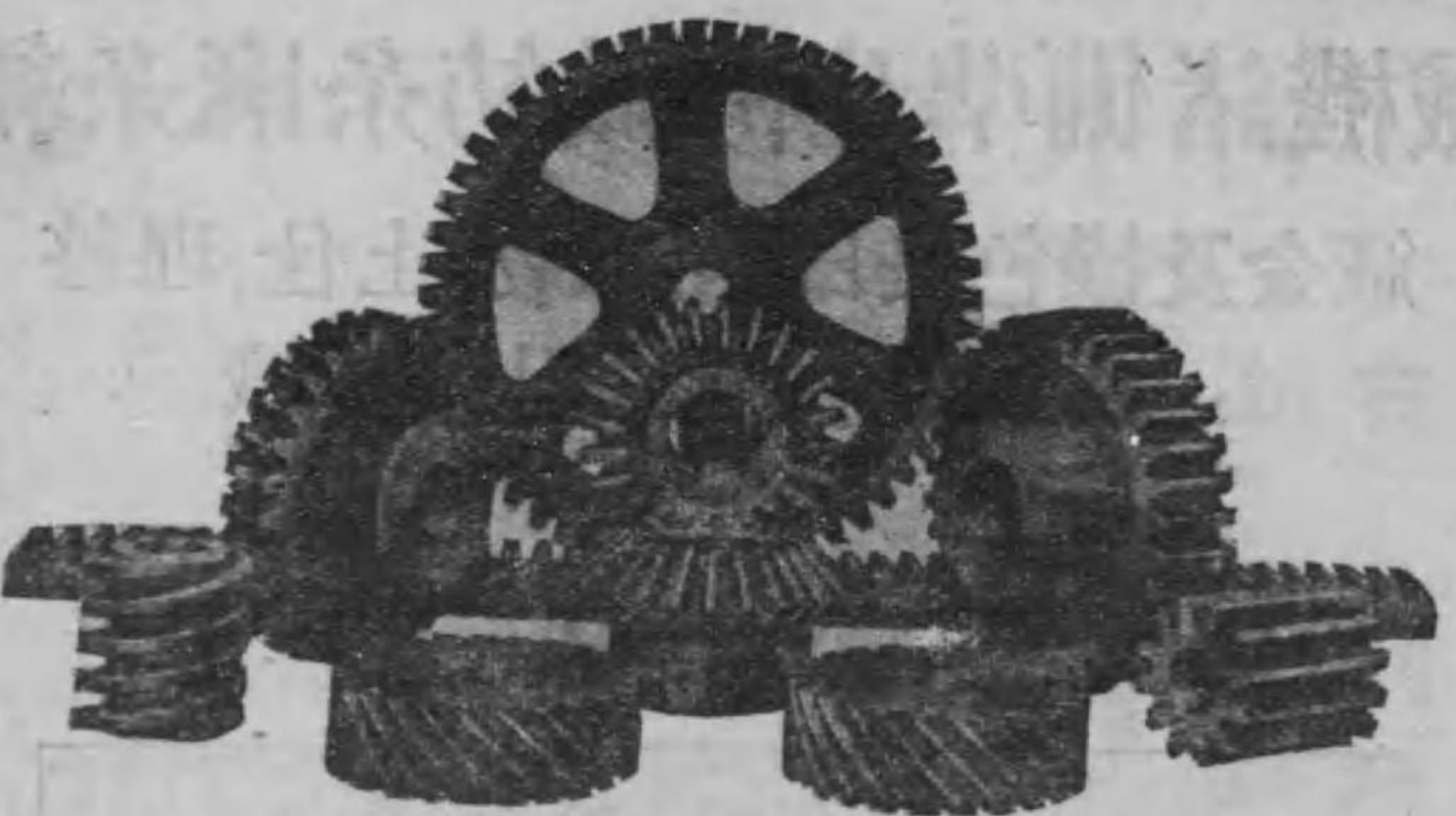

工 場 に は ホ ッ プ イ ン グ マ シ ン 、 ギ ャ ー カ
 ツ タ ー 、 ミ ー リ ン グ マ シ ン 等 二 十 臺 の
 機 械 を 装 置 し 、 ス パ ー ホ イ ル 、 ベ ー ル
 ギ ャ ー 、 ウ オ ー ム ホ 井 ル 等 各 種 齒 車 製
 作 の 貴 需 に 應 じ 申 候

綿糸麻糸紡織機及準備諸機

整理。上仕。乾燥。晒白。染色。及金箴

織物專用
配合糊劑

帆布織機

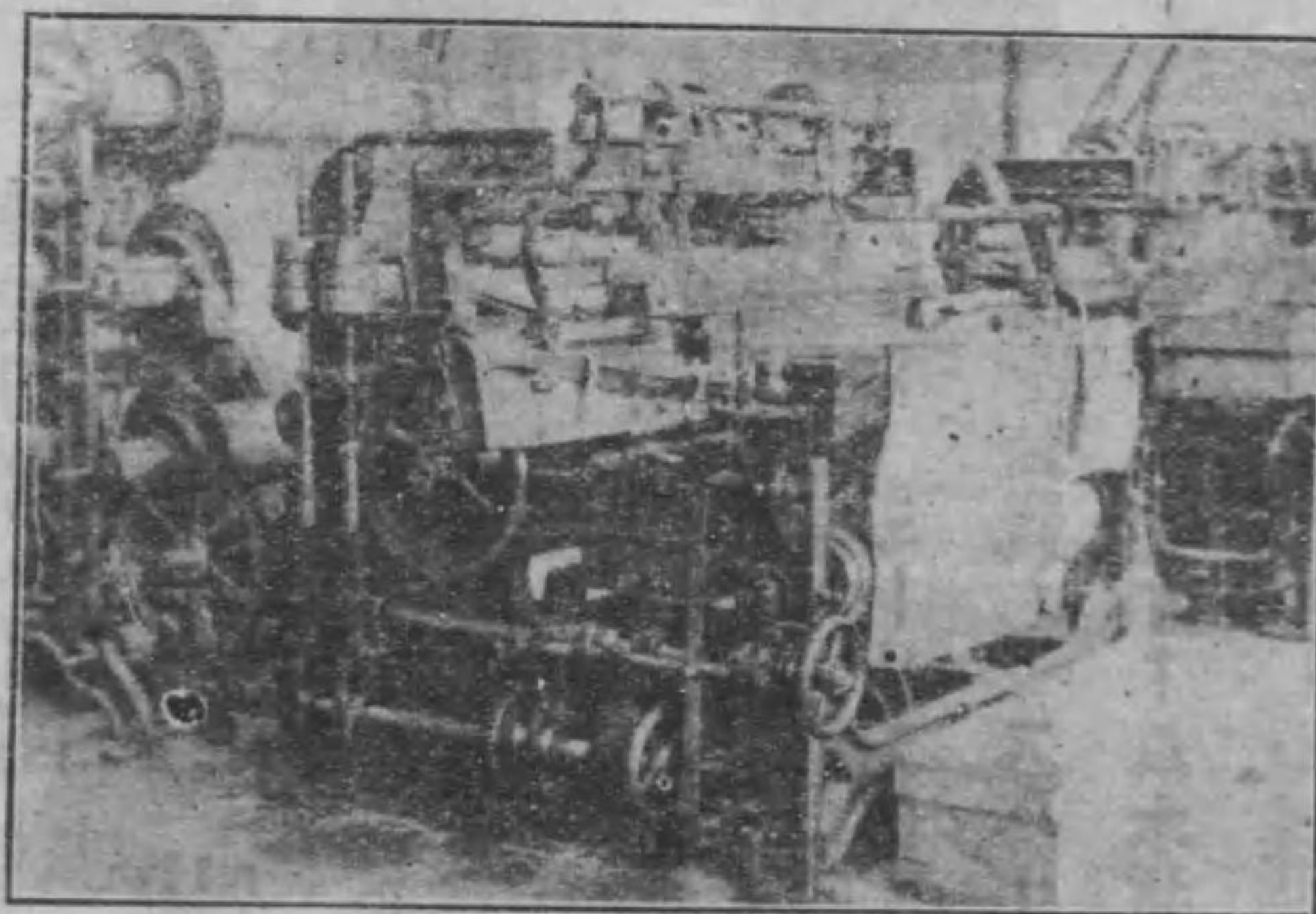

熊谷製作所

大阪北區天滿橋西一丁目二三四番地
電話 東區 二五七番
振替 座 大阪 二〇六四番

國內

審判 新案
特許
商標 意匠

淺村特許事務所

特許辨理士

淺村三郎

特許辨理士

樋口菅二

大阪市東區北濱五丁目

電話 本局 一七三一番
振替 座 大阪 二〇六四番

神戸事務所

神戸中山手通六丁目(電話本局四一八八番)

出張事務所

京都上京區二條高倉(電話 五三八〇八番)
福岡市大名町八番地(電話 一八二〇番)

●當所は二十五年來の經驗と新進の知識とを以て最も誠實迅速に高層事務を處理す
●當所は諸外國に於ける特許商標の出願取扱に就ても亦獨特の經驗と技能を有せり

淺村特許事務所

型捻

晴商會



九

TRADE MARK



○諸機械
 ○工 具
 ○ハ ツル
 ○コ ツル
 ○螺 子
 ○リ ー マ
 製造 賣取
 具 ケブ 型

工場 芝區西ノ久保巴町七十九番地

東京市芝區柴井町廿七番地
 電話 三三二六番
 電信略號「セ」又ハ「セイ」

セイ ショウ クワイ
晴商會

布ホース販賣店

日本製麻株式會社製

ライマー



◀ 賣 販 手 一 二 並 造 製 ▶

標 商 錄 登



製造 賣取
 フテリ
 ノリ
 ユー
 ム用
 糊油
 手販
 賣

旭印 滿
 マリン グ 俺
 グリ ユー ビツ
 化 ツク ス
 ベル ト ワツク ス
 鐵 礦

◎注意セヨ!! リア物偽ルセ付貼テ標商ノ似類!!ヨセ意注◎

丹羽商店

八

製造所 丹羽工業所
 大阪府東成郡鯉江町字蒲生

電話 東二六九二番
 大阪振替 貯金口座 一七八三番

大阪市東區釣鐘町二ノ三〇

販賣所 丹羽商店

電話 長東一五一番
 大阪振替 貯金口座 三五七番

東京出張所

東京府下南品川東廣町四九六

中村輝子商店

其他鐵道、鑛山、造船、橋梁、土木建築材料一式

洋鋼板 鐵板 各種鋼
 亞鉛 斯各 物管
 五引金 物管
 亞引金 物管
 工形鋼 (シヨイスト)
 形鋼 (チャンネル)
 形鋼 (アングル)
 形鋼 (チ)

今

大阪市西區立賣堀北通六丁目貳拾貳番地

中村輝子商店

電話新町 (長一八四番)
 電話信 (二八五番)
 工場電話略 (三七番)
 電話飾磨 (七四番)

リベット、ボールド、ナット、スパイキ

十一

標商 錄登



各種鉛管
 化學工業用
 鉛板
 製造

需應薄厚小大

祖鼻造製板鉛形大用室船

年五十二治明業創

七六一町番三座波阿區西市阪大

所造製管鉛泉

八四八・七四八町新話電

○八五一土話電 一〇一須赤字村島稗 場工造製
 八四八土話電 八六二町島貫四

店賣販約特

目丁六通北堀賣立區西市阪大

會商弟兄田岩 會株社式

一三五長・〇三五・九二五 } 町新話電
 〇三九一・三三五・二三五 }
 番三六四阪大金貯替振

泉鉛管製造所

十

専門

瓦斯管 フラン管
 Y印エルボ。チーヌ
 ⊗ ストップバルブ
 クレセント印タップリマー
 チェンブロッケ
 冷鋼引抜シヤフト

大阪市西區新町南通四丁目(鯉座橋北入西側)

トキワ商店

電話新町 一七七一八七番
 振替口座大阪三三九四四番
 電略(トキワ)又ハ(トキ)

標商録登



株式 安來製鋼所

安來製鋼所

- 高速度鋼各種
- 特種鋼各種
- 炭素工具鋼各種

振替口座大阪四〇六七番

- 第三工場 (製銑)
岡山縣苫田郡奥津村
- 第四工場 (製銑)
島根縣仁多郡島上村

- 白 銑 鐵
- 庖 丁 鐵
- 玉 鋼 並 頃 鋼

島根縣安來町(電話二五番)

- 第一工場 (製鋼)
島根縣安來町
電話三五番
- 第二工場 (製鋼)
島根縣松江市
電話二四〇番

タンクステン
カーボン
各種白熱
電燈球
製造販賣



廣榮電球製作所

大阪府西成郡鷺洲町大仁二五三

電話土佐堀一九四六番

機械・鋼鐵材料
工具・電機・レール

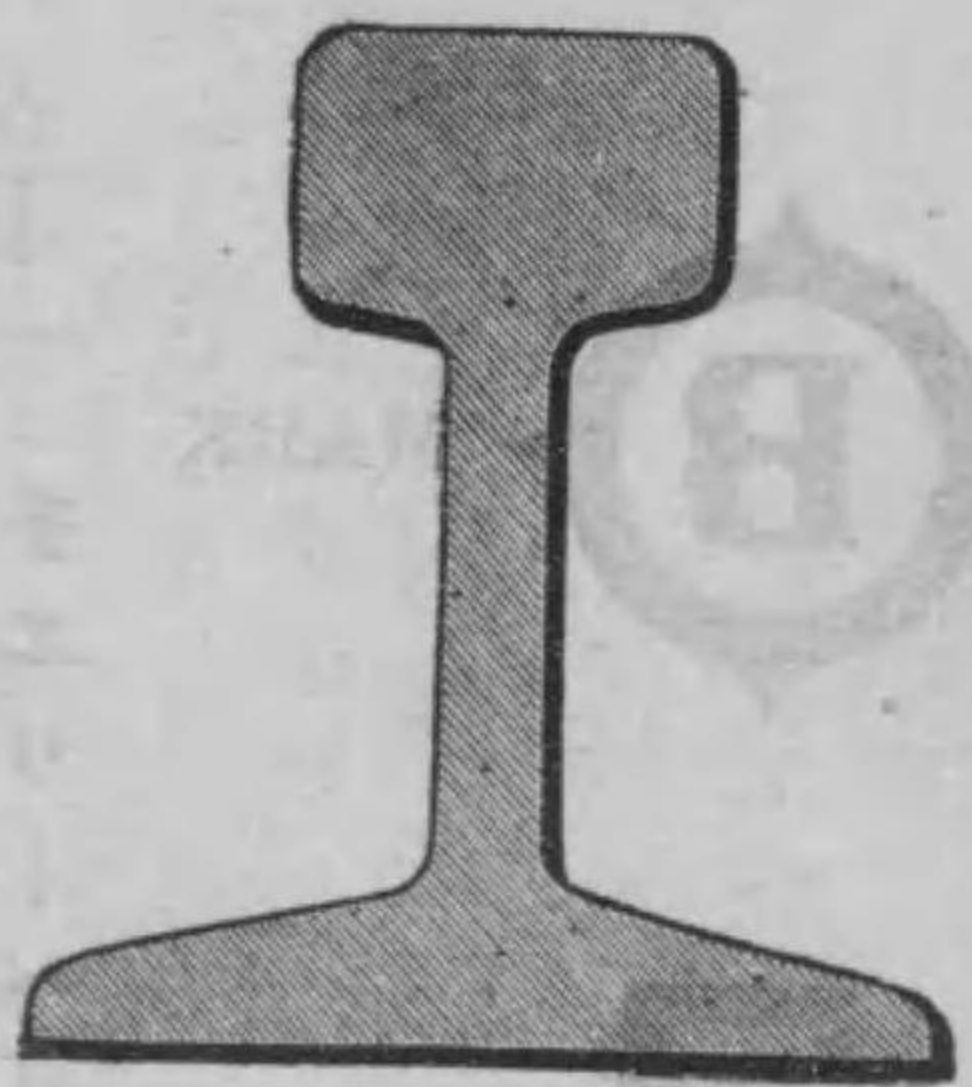

中村泰吉商店

大阪市西區立賣堀北通三丁目

電話新町 (長六六二番
七六七二番
七八八番)

振替口座大阪七七一二番

製造品目

- 一 チヤムピオンベルト 護膜貼合調帯ニシテ剝離ノ悞ナシ、耐熱耐水耐酸ノ特質ヲ具備ス
- 一 コールデンベルト チヤムピオンベルト同様ニシテ一層精撰シタルモノ
- 一 チェリーベルト 綿糸製機械調帯ニシテ剝離ノ悞ナシ耐熱耐水ノ特質ヲ具備ス伸縮ノ患ナク、スリツブノ悞レナシ耐久力ハ皮革製ニ勝ル

MARK



TRADE

日本ベルト株式会社

大阪市西區築港八條通三丁目

電話西一六八七番

出張所 東京市芝區本芝三丁目

電話苮六七一三番

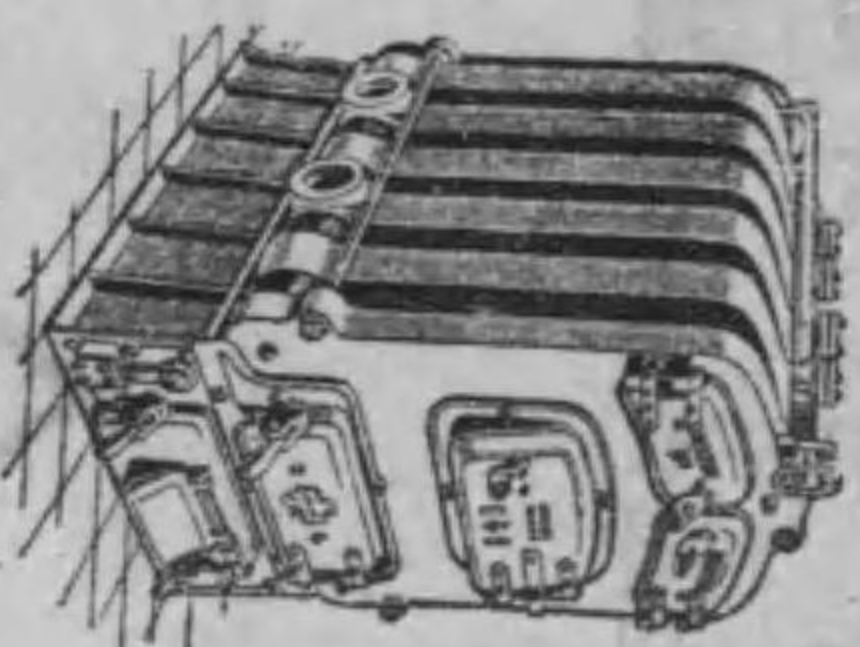

MURAI-KOGYOSHO

ENGINEERS & CONTRACTORS.

STEAM, HOT WATER, HOT AIR, HEATING

APPARATUS, DRYING,

VENTILATION,

REFRIGERATION, HUMIDIFIER,

FABRICATING TOOLS,

OTHER MACHINERIES.

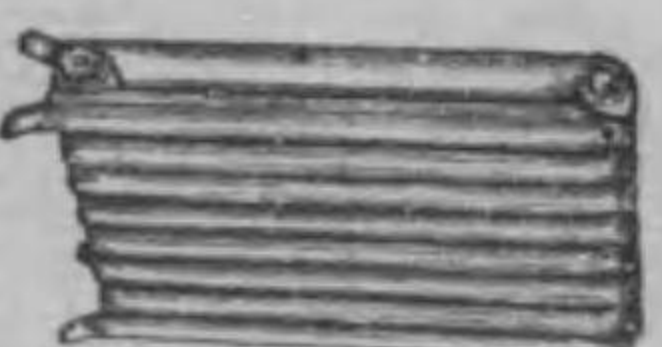

東京 村井工業所 大阪 村井季四郎

Edo-beri-Kita, Nishiku, Osaka.
Phone Tosabori 2685, T. D.
30 Rogetsucho, Shiba, Tokyo.
Phone Shiba 1771.

村井工業所

諸機械及附屬品 工業用機械材料
工具電機類製作並輸入販賣

大阪市北區曾根崎上壹丁目

姉川商店

電話 北六八四番
振替 大阪三四二九四番

調帶 米國製ピナクル最高級ゴムベルト
帶革 中井帶革製造所製品 販賣元

最大高速度鋼

を御採用あれ!

貴方の能率は増進せられむ

營業科目

製造用諸機械類
汽機汽罐焚火機類
電動機變壓器類
鐵鋼材高速鋼類
製糖製紙紡織機械類
電線及ロープ類

東京工具鋼製作所代理店

内山商會

機械部

東京市京橋區加賀町二番地
電話 新橋三六一一番
振替 東京三一五九一番

造船

鐵工

鑛山

鐵道

製藥

諸機械

並附屬品

高級工具

特種鋼材

各種パイプ



第一商會

大阪市東區北濱五丁目

電話市局長 三七八四番
三五五番

KITANO SHOTEN.
HINOUECHO OSAKA

北野商店

專賣品目

- チャクソン綴金具
- アリゲーターレーチング
- クリツパーフツク
- ベルトワツクス
- 帶革、綴り革、諸機械附屬品

ホインチーニ造船鐵工製水諸機械

英國ターナー會社ベルト代理店

大阪市西區立賣堀北通四丁目

北野商店

電話區新町一二九七番

輸 世 界 的 建 築 材

鎌村商會

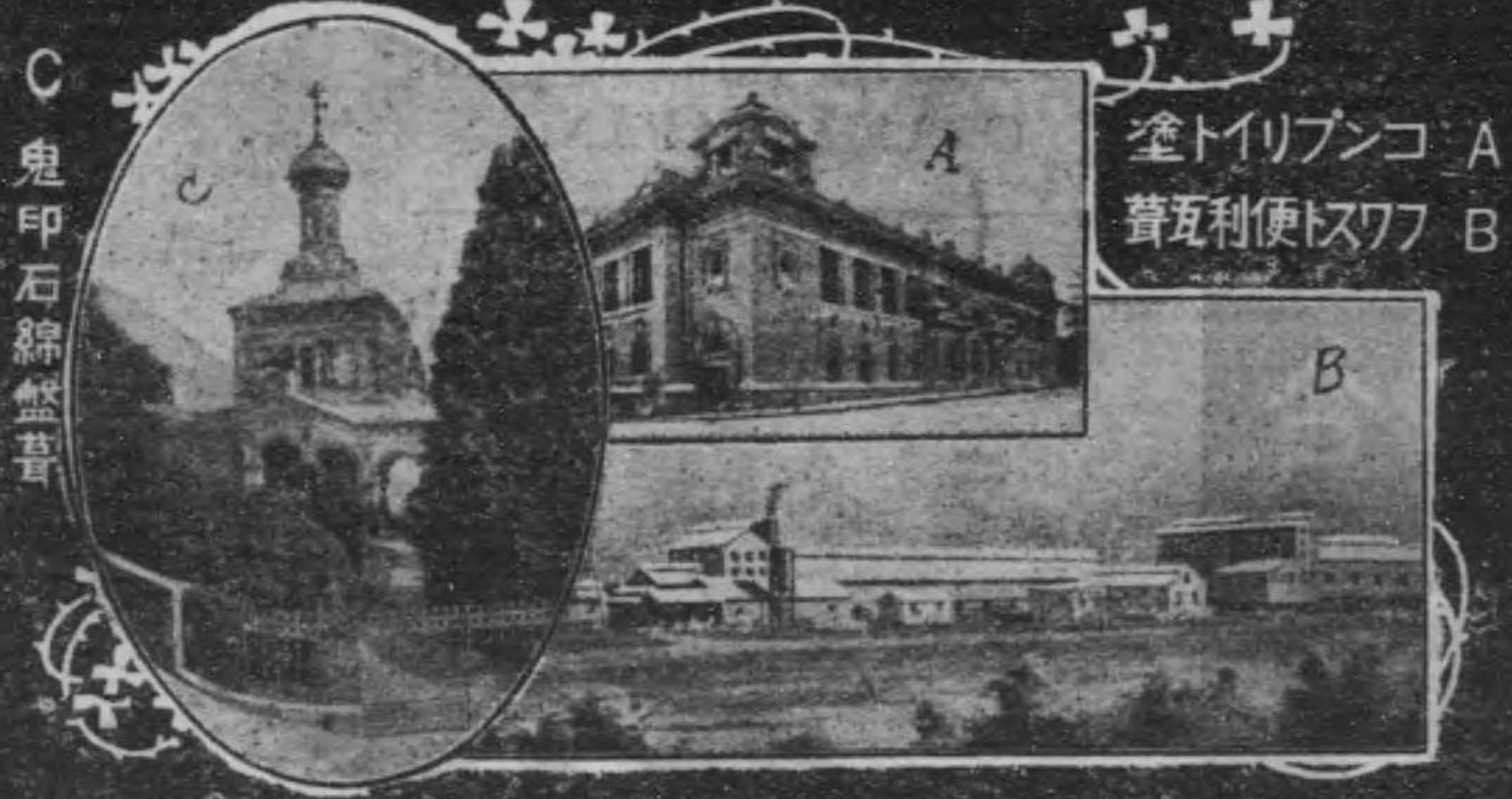

C 鬼印石綿盤瓦

A 塗トイリブコ
B 葺瓦利便トスワ

鬼印石綿盤瓦
鬼印アスト便利瓦
鬼印アスト之元ト
リノリアム敷物
全艶付油、糊
コプリトヤト防水劑
ラキ木材防火防腐劑
アナリヤ木材防腐劑
エナメル塗料
マシイト防火ペンキ
建築材塗料

大 阪 市 心 齋 橋 北 詰 西
會 商 村 鎌

電 話 長 船 場 七 九 四 番
振 替 口 座 穴 阪 二 三 番

三三

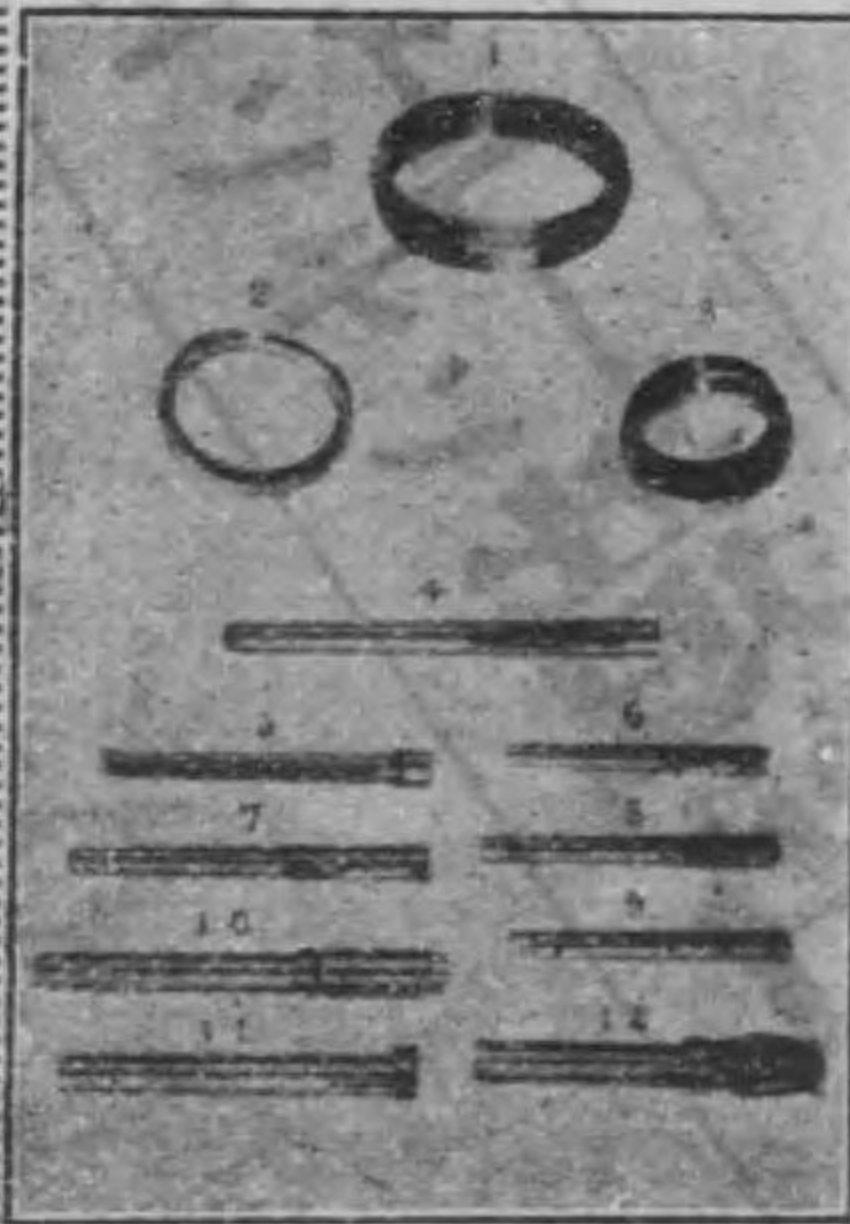

1. Doubling ring.
2. Ring old type.
3. Ring new type.
4. 5. 6. 7. 8. 9. Ring inner tube.
10. 11. 12. Doubling inner tube.

紡織用品
專門製作

山階鐵工所
電話長南二一〇〇番

大阪市外中本町字中道川端

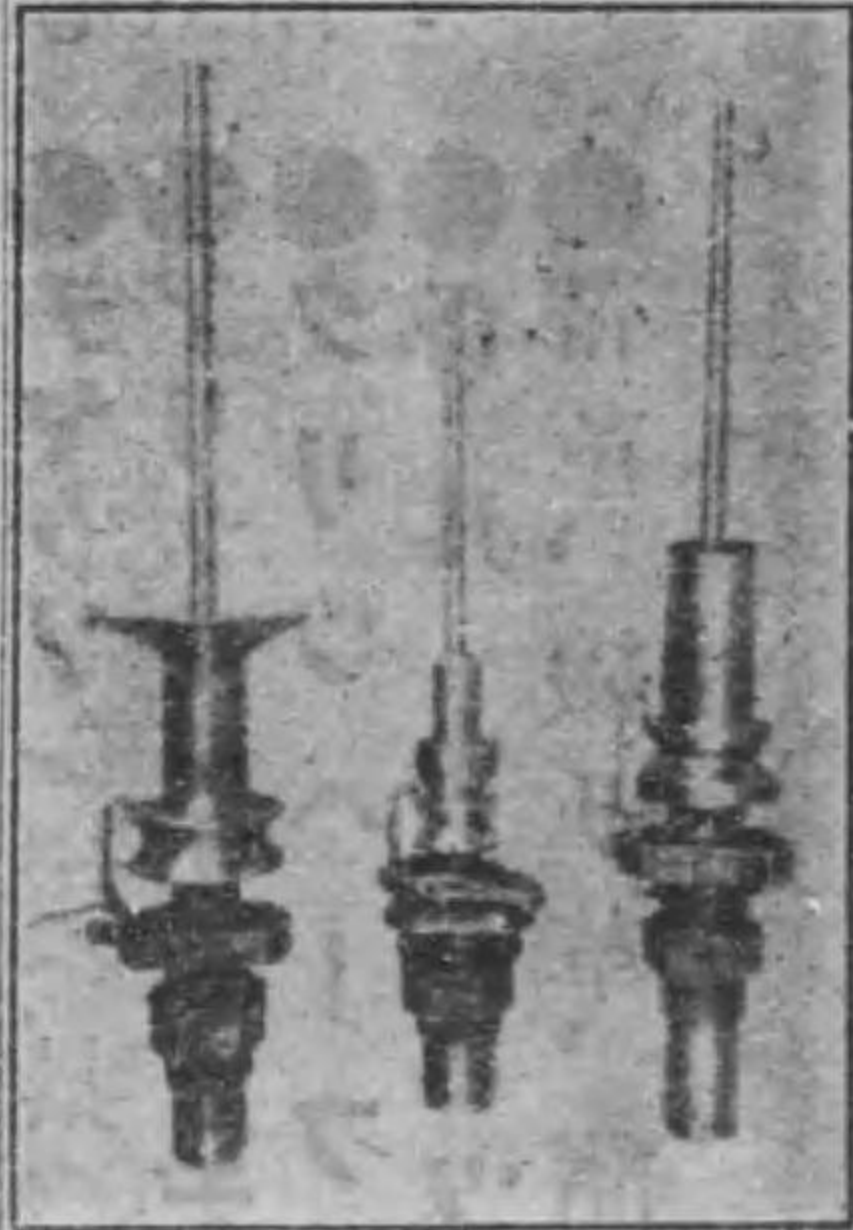

- 左 Winder spindle with bolster.
- 中 Ring spindle with bolster.
- 右 Doubling spindle with bolster.

山階鐵工所

三三

標 商 錄 登



錄 目 品 製

織物用糊及材料	金	ニス	コーパルニス各種	印刷用ニス各種
	箔	引綜	統	

町江中田野西區北市阪大

社 會 式 株

舎 工 彩

番七三五一堀佐土話電
番八一九三京東座口金貯替振

BRUSH MANUFACTORY
KAMEI SHOKAI
Satsumabori, Minamino-cho,
OSAKA, JAPAN.

ブ 鬣 頭 向出輸
ラ 齒 髮
シ

會 合 名
社 名
龜 井 商 會

紡績。織布。起毛。捺染
織物。製糸。製紙。製綿
製藥。炭坑。鐵道。船
其他各種工場
諸器械用
ブラシ

大阪市西區薩摩堀南之町
電話新町九〇番・振替大阪一七六八四番

用 具 塗

シラプトンイペ

營業科目

米國製力織機 莫大小機
 電氣漂白機 刺繡機
 捺染及仕上機 網類製造機
 織物整理機 化學工業用諸機
 家用電燈發電機 工作機械及工具
 紡績及織機用品類 各種裁縫機

三共株式會社機械部代理店

直輸出入商
海軍御用達

澤田雄次商店

大阪市北區曾根崎新地
 三丁目三五(電車通)
 電話北二〇一六番

日本總代理店

佛國アール・コーネリ刺繡機會社
 米國ゼ・マ・ロー・マ・ロー・マ・ロー會社
 米國メトロポリタン・ス・オ・イン・ダ・マ・シ會社
 米國フ・レ・ス・ト・マ・ク・エ・カ・ン・サ・ン會社
 米國ウ・イ・ン・ソ・ク・エ・ト・ナ・ツ・ビ・ン・グ・マ・シ會社
 米國テ・イ・ン・ソ・ク・エ・ト・ナ・ツ・ビ・ン・グ・マ・シ會社
 米國電・晒・原・料・編・製・立・造・機・會社
 米國ゴ・ク・フ・マ・ム・リ・原・料・編・製・立・造・機・會社
 米國ホ・ク・フ・マ・ム・リ・原・料・編・製・立・造・機・會社
 米國ア・ク・フ・マ・ム・リ・原・料・編・製・立・造・機・會社
 米國起・毛・針・自・働・布・製・造・會社

カタログ御申越
次第進呈仕候

本社最近ノ製作ニカ、ル

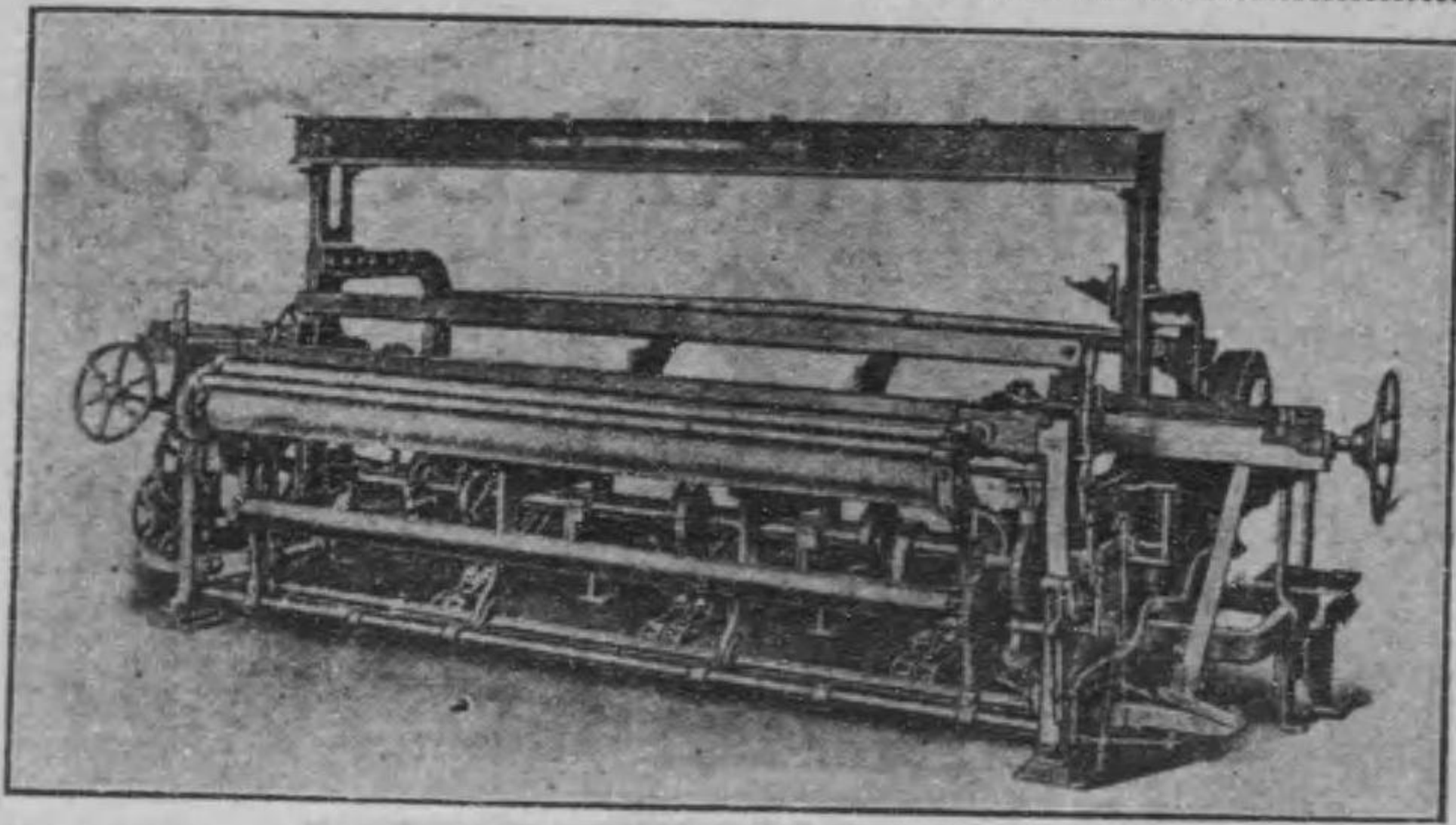

帆布用フライヤーダブラー

白谷鐵工所

紡績機
 織物機
 準備機

大阪市北區上福島中五丁目
 株式會社
白谷鐵工所
 電長土一五九〇番

糊附機
 工場用信導裝置
 其他諸機械製作

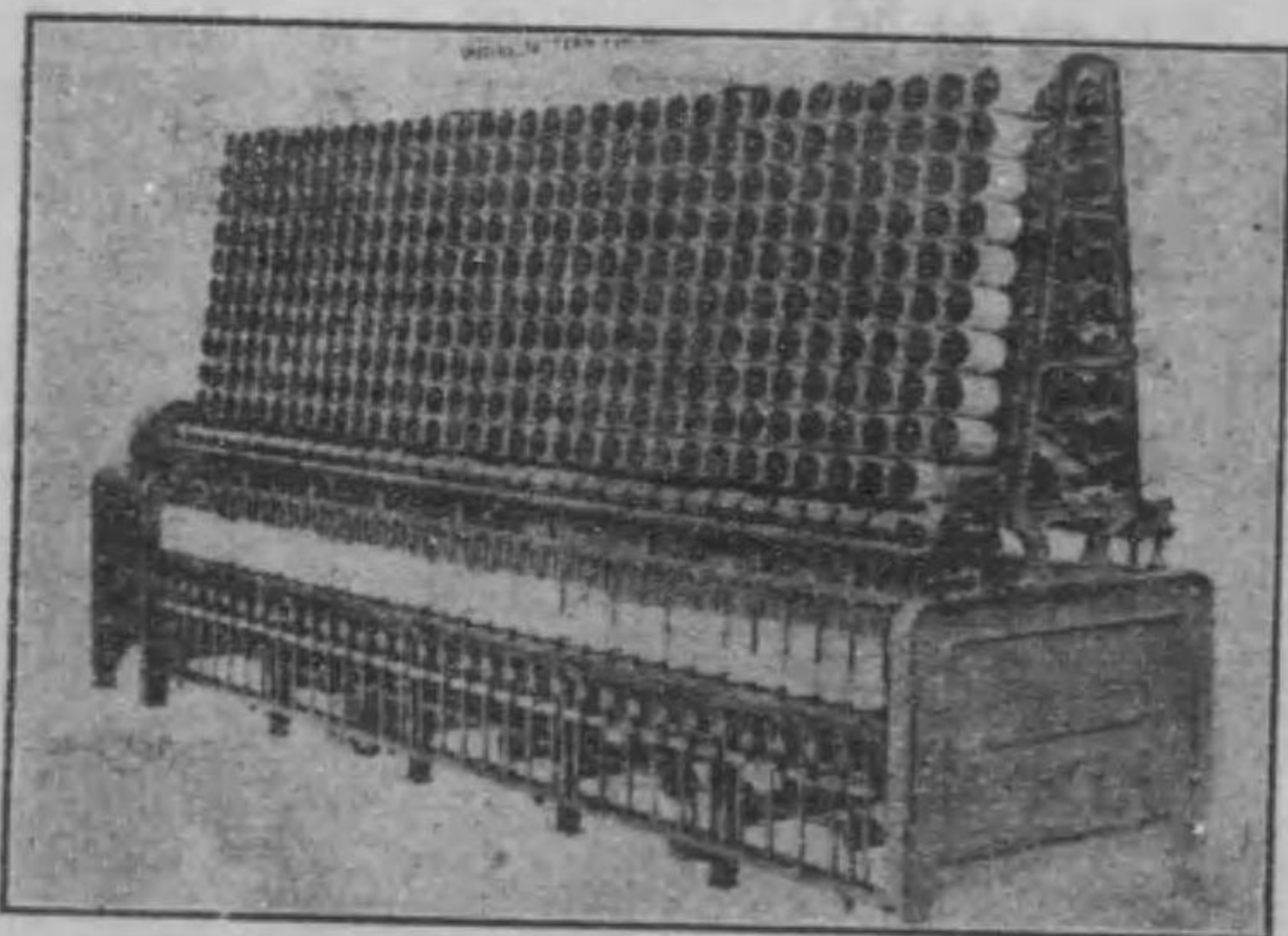

帆布用

機械

MAENAKA & CO.



No. 15. 4 CHOME-ANDOJIBASHI, MINAMIKU,
OSAKA, JAPAN.
CABLE ADDRESS:- MAENAKA
TEL. No. 1977. Minami.

目科業營

- 亞鉛鍍金鐵鋼線板
- 電信電話用鐵鋼線
- 各種電池用銅亞鉛
- 各種燃線亞鉛製煉
- 銅真鍮錫鉛亞鉛
- 地板棒線鋼力板
- 其他和洋雜鐵類
- 遞信省指定松脂
- 入錫燻同線製造

大阪市南區安堂寺橋通四丁目十五番地

前中喜三郎商店

電話圖船場九九七・四四六番
振替大阪一九二二〇番
發信略號マ(又ハ)マキ
丸善イロハ暗號使用

諸機械重量品
土木建築材料
海陸運送取扱

川口
大阪北區富島町七四番地
眞鍋回漕部

電話長西三三一九番

梅田
大阪梅田出入橋西入南側
眞鍋鐵道部

電話圖土佐堀一七八八番

安治川
西成線安治川口驛構内
眞鍋出張所

電話土佐堀二〇六一番

電氣鎔接機製作
電氣鎔接作業
ODK 變壓器

一般電機
製作修繕



大阪電機工業株式會社

大阪市東區(玉造)東阪町
市電終點北一丁目
電話南三五五四番
略語(大阪電工)又ハ(大電工會社)
電信略號(オコ)又ハ(オデコ)

スタンダード石油會社大阪倉庫事務所



- 一 バラフ井ン蠟
- 一 破物性機械油各種
- 一 三百度ミネラル
- 一 コルザ安全部
- 一 グリ―ス
- 一 ベトロラタム
- 一 アスファルタム

製造 紐育スタンダード石油會社
輸入元 大阪倉庫事務所
電話長土佐堀一七一六

成川パピットメタル製造所

三二

成川半

印馬

パピット田

第一工場

谷町七丁目

第二工場

南桃谷町

大阪市南區南桃谷町

電話長南一三六三番

製造所
錫メタル
第一工場
第二工場

大阪市西區川岸町拾四番地

大阪舍密工業株式會社

電話土佐堀(長四七三
四七三)

製造
販賣
名譽
九十九
硫酸
セメント
タール
石炭
粉
性
粘
土
質
土
質
土
質

大阪舍密工業株式會社

三三

Kusuki Shoten

OSAKA

諸機械工具類
鐵鋼材料販賣

楠木商店

大阪市西區江戸堀南通五丁目
電話土佐堀(長)二六一三番
一四六七番
振替貯金口座大阪二五二九六

代理及特約

株式會社奧村電機商會製品特約販賣
藤田鑛業株式會社製鋼所製品特約販賣
關西カーボン株式會社特約代理店
九州電業株式會社特約代理店
東京大橋商店(高級機械工具)關西代理店



互光商會

電話北一八三七番

營業科目

高速度鋼、炭素鋼、各種特種鋼、銑鐵、鑄鋼
各種合金鐵、電氣諸機械及材料、カーバ
イト其他一般化學工業品、機械及工具類
一般直輸出入業

本店……大阪市北區梅田三二番地

支店……神戸市八幡通五丁目九番屋敷

TRADE MARK

Cable Address :-
"TSUBAKI OSAKA."
Code Used
A.B.C.5th Edition



S.S. Tsubakimoto & Co.
OSAKA, JAPAN.

椿本商店

大阪市東區南久寶寺町五丁目三五
電話船場長一三八七番

南濱工場

大阪府西成郡豊崎町字南濱

上海支店

支那上海江西路三和里
電話中央四六八七

◀ 營業概要 ▶

部事商

- 雜穀、牛皮、牛骨、棉實、油粕、松脂、豚毛其他獸毛、植物油、支那產物一式
- 紡績機械並ニ要品煙草製造機械並ニ要品
- 電氣器具諸機械並ニ工具各種調帶並ニ鐵並ニ木調車
- 自轉車自働車部分品

部業工

- 一、工場製作品
- 自轉車自働自轉車其他機械用ローラーチエイン
- 各種金屬挽物並ニ押物製品
- マリエイブル各種製品
- エボナイト挽物並ニブラツクコンボシヨント製品
- 一、護謨原料並ニ製品
- 船舶、鑛山、紡績、製紙、製糖、捺染、電氣其他諸機械用ゴム製品
- ゴム板、ゴムホース、ゴムロール及
- バルブ其他、ゴム製品一式
- 電話、電燈、醫療用エボナイト製品一式



BRANCH
TEL. No.
TOSABORI 65 (L.D.)
3-CHOME,
1 TSUBO-MINAMIDORI,
NISHIKU,
OSAKA.

MAIN STORE
TELEPHON
No. 191 (L.D.)
No. 3102, 3-chome,
NISHIHORIKAWA,
MOJI.

瓦斯管機械工具

大阪市西區靱南通三丁目一二

早田商會出張所

電話長土佐堀六五番

門司市西堀川町參丁目

早田商會

電話長一九一番

各種機械工具材料一式
 コンチットチューブ
 フレキシブルチューブ
 スチールボール(鋼球)
 トーチランプ
 リューブリカント

諸機械工具

大阪市西區土佐堀通三丁目

田阪宗之助商店

直輸入販賣

因電話土佐堀二七九二九五八
振替口座大阪一一二六六

サミュエルオスボン會社の高速度鋼
 グーデルプラツト會社の工具類
 チャンピオンホーシ會社の工具類

電發機 配電盤 製作
 電動機 配電盤 製作
 氣電機 配電盤 製作
 變壓機 特種器具 製作

神戸市兵庫南逆瀬川町五九

中 醫療器械製作所

營業部 南逆瀬川町五九(電話本局二九二)
工場 南仲町

醫療部
 レントゲン装置
 デアテルミー
 遠心力沈澱機 製作
 振盪機
 萬能電機
 細菌粉碎機 製作

丸中電機醫療器械製作所

陸用汽機汽罐

關西電業鐵工株式會社

此 時 此 際
特 色
工 程 確 實

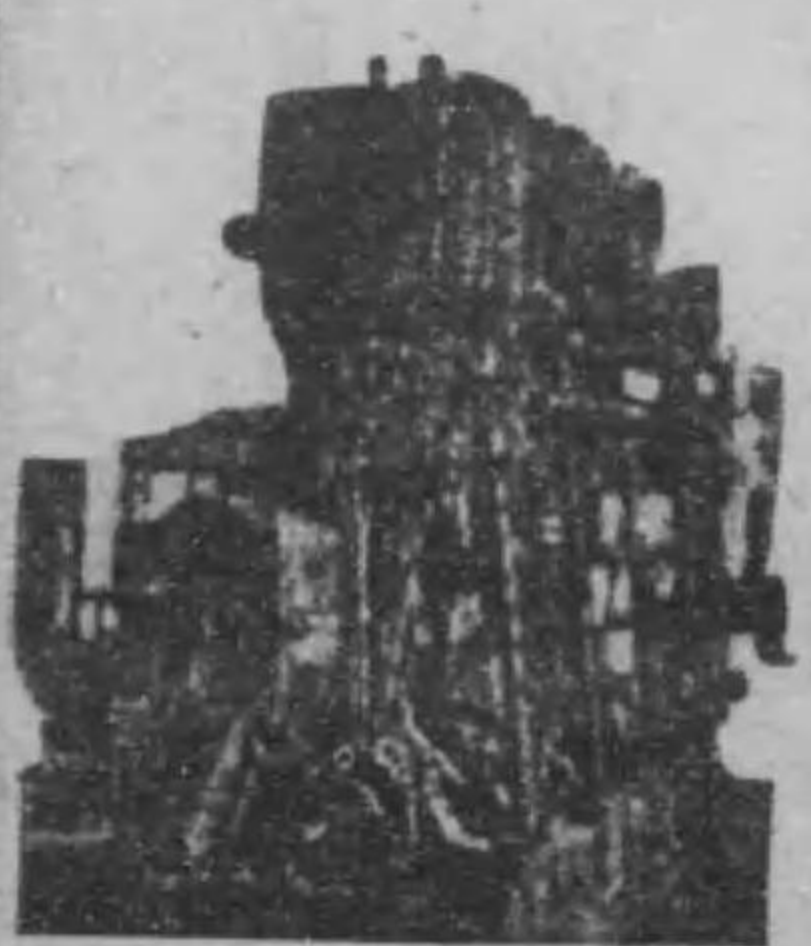

四五

大阪府西成郡鷺洲町浦江五五六三番地

關西電業鐵工株式會社

電話土佐堀長二五八番三〇一三番

登 錄 商 標

特 許
ト ロ ー
ホ 井 一
ル



本 社 有 限 公 司 專 賣 權
特 許 案 新 用 全
第 一 第 二 第 三 第 四 第 五 第 六 第 七 第 八 第 九 號
號 號 號 號 號 號 號 號 號 號

本 品 の 特 色
耐 注 油 久 力 優 秀
注 油 久 力 優 秀
油 久 力 優 秀
久 力 優 秀
力 優 秀
優 秀
秀 約 廉

出 張 代 理 店
東 京 東 屋 古 名 店
山 岡 京 東 店
福 岡 山 岡 店
神 戶 多 津 度 店

株 式 會 社

鋼 管

日 本 鋼 管 株 式 會 社 製
引 拔 鋼 管
瓦 斯 斯 管
フ ラ ン ン 管

各 種
山 形 鋼
丸 鋼 鋼 板 其 他

商 店

鋼 管 商 店

四 四

大 阪 市 西 區 松 島 橋 東 詰

電 話
長 新 町 一 四 七 七 番
新 町 一 四 七 八 番
新 町 一 四 九 八 番

東 京 市 京 橋 區 出 雲 橋 際
電 話 新 橋 一 三 六 二 番



錯酸
木材乾餾製品

製造販賣

堺市外向井町遠里小野

近藤製藥工場
電話堺九一番

鳥取縣日野郡根雨町

近藤木材乾餾工場

大阪市西區新町通四丁目

近藤商店藥品部

電話新町(九六四番)
(九六五番)

水道用水栓類 瓦斯用コック類
電鉄架線用金物 各種合金鑄造

大阪市接續今宮村字海道畑
(南海鐵道萩ノ茶屋驛東)



株式會社

岩橋製作所

電話天下茶屋七四番 振替大阪二九七一番
電話南一九五六番 電略(イワ)又(ハ)(イ)

船艦用 鐵道用 紡績用 紡毛用 製紙用
汽機 汽罐 諸機械及附屬品製作

安政二年創業
會社創立明治二十二年

株式會社東京石川島造船所

要目
鐵骨、家屋、鐵管、煙突
各種唧筒、水車、鐵道用諸機械
瓦斯溜並附屬諸機械、水壓諸機等

株式會社
東京石川島造船所

本社 東京市京橋區佃島
分工場 福岡縣若松市

營業
船舶、汽機、汽罐、船用補機
電氣起重機、電動機及附屬諸機械
鐵橋、鐵桁、亞鉛鍍鐵塔

北織機料商店



紋織機械各種
力織機各種
準備仕上機械
織物用諸機械
紡織用品各種
金統及材料
針金綜箴各種
綜統用材料
機料品一切

社會名合
北織機料商店
本店
東京市西陣五辻電話二〇一〇番

工場
東京市西陣船岡
電話一〇三〇番

營業種目

直交流電流計各種
直交流電壓計各種
直交流電力計各種
配盤用及攜帶用メーター
試驗用電氣測定器各種

東京市麴町區有樂町一丁目三番地

電 東やま電商會

電話新橋三三三四番
振替口座東京二六九〇六番

營業種目

醫療機械用電壓計及電流計
メツセン式電流計
各種電氣計器修理
各種計器遞信省檢定申請代辦
其他一般メーター專門製作

營業概目

- 一 諸機械及材料
- 一 電機電燈機具附屬品
- 一 電氣絕緣材料
- 一 工業用藥品
- 一 機械用ゴム製品



同 盟 商 會

大阪市東區北濱五丁目四十四番地
電話長市局七五一番・三八四五番

横濱製網株式会社

營業品目

ワイヤロープ
 マニラロープ
日本麻製 支那麻製 白打鋼
 同テール鋼
 トロール
 トワイン
 コットンロープ
 旗紐
 各種縫針蓄針
 針金綜統
 其他
 各種針金加工品

—(候上申可積見御刻即シ應ニ需高御ハ價代)—

本社工場 横濱市神奈川町千四百八番地

電話本局 (長二八三〇番二九〇〇番 三〇一七番四〇四八番)

振替貯金口座 二〇六九七番

電信略語 「ヨツ」

分工場

横濱市子安町字大口千三百四拾一番地

電話本局二〇六二番

出張所

大阪市西區薩摩堀北之町二拾九番地

電話長新町五四〇番

電信略語「ヨオ」

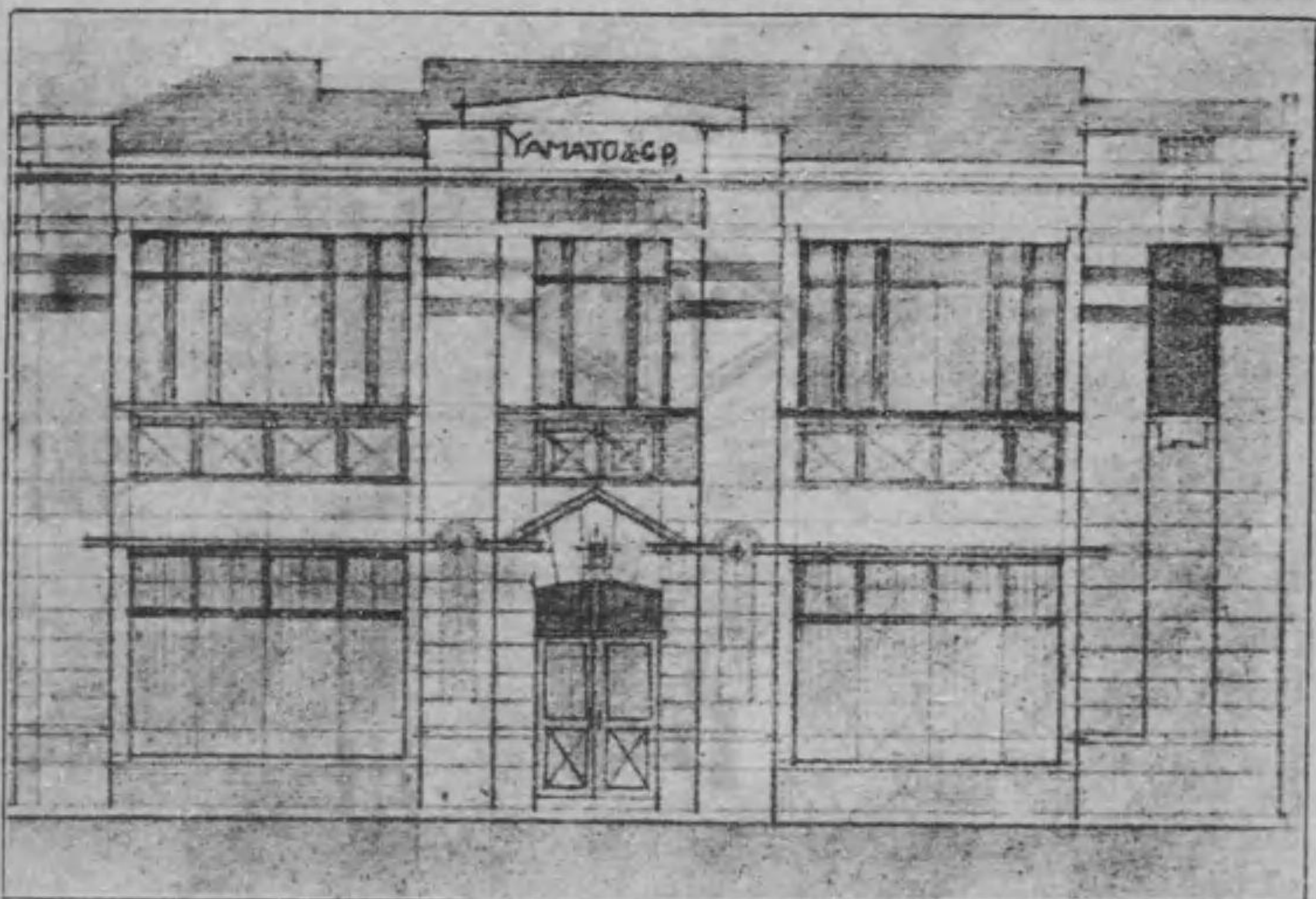

大和工業合資會社

營業科目

乾燥機 熟氣器
 熟液器 蒸發罐
 真空罐 汽機汽罐
 其他電氣諸機械並ニ
 工事請負、設計、監督
 大阪市北區曾根崎中一丁目
 百四十番地

大和工業合資會社

代表社員 大和芳次

電話長北一八二九番

營業科目

鋼 鐵 材 料
 造船 機械、工具
 工業用 カナイフ 類



高山商店

大阪市西區土佐堀通三丁目(越中橋南詰)

電話土佐堀區二〇七二番

車輛用、紡織機用
船舶用、諸機械用 各種彈條

熟練優秀の技術を経とし

迅速正確の本領を緯として製作する

弊社製スプリングは

巍然として高き能率を發揮しつゝあり

乞ふ 多少に不拘御照會を給らんことを

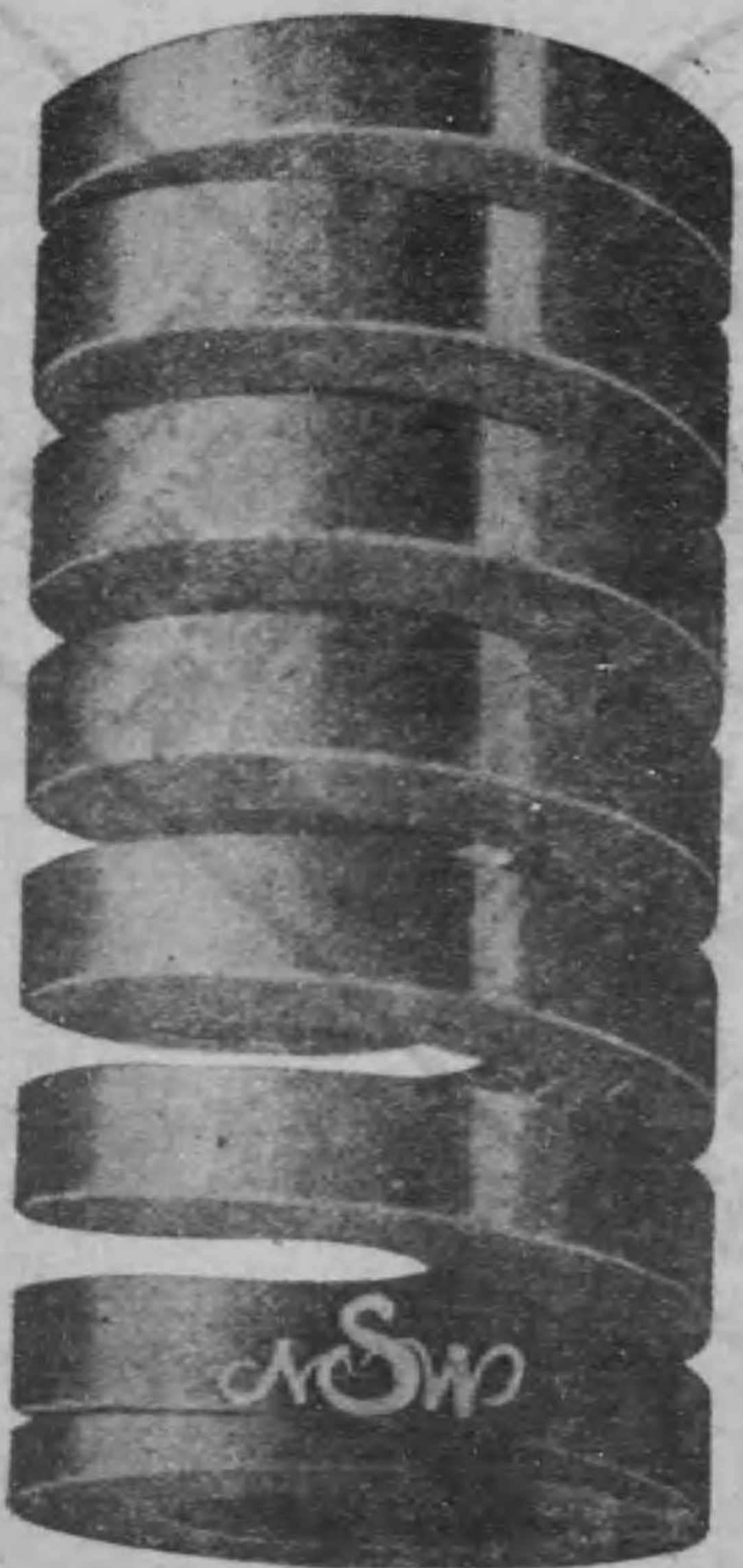

日本スプリング合資會社

町田梅東區北市阪大
番五五二一區北話電

日本スプリング合資會社

Tanaka Machine Factory.

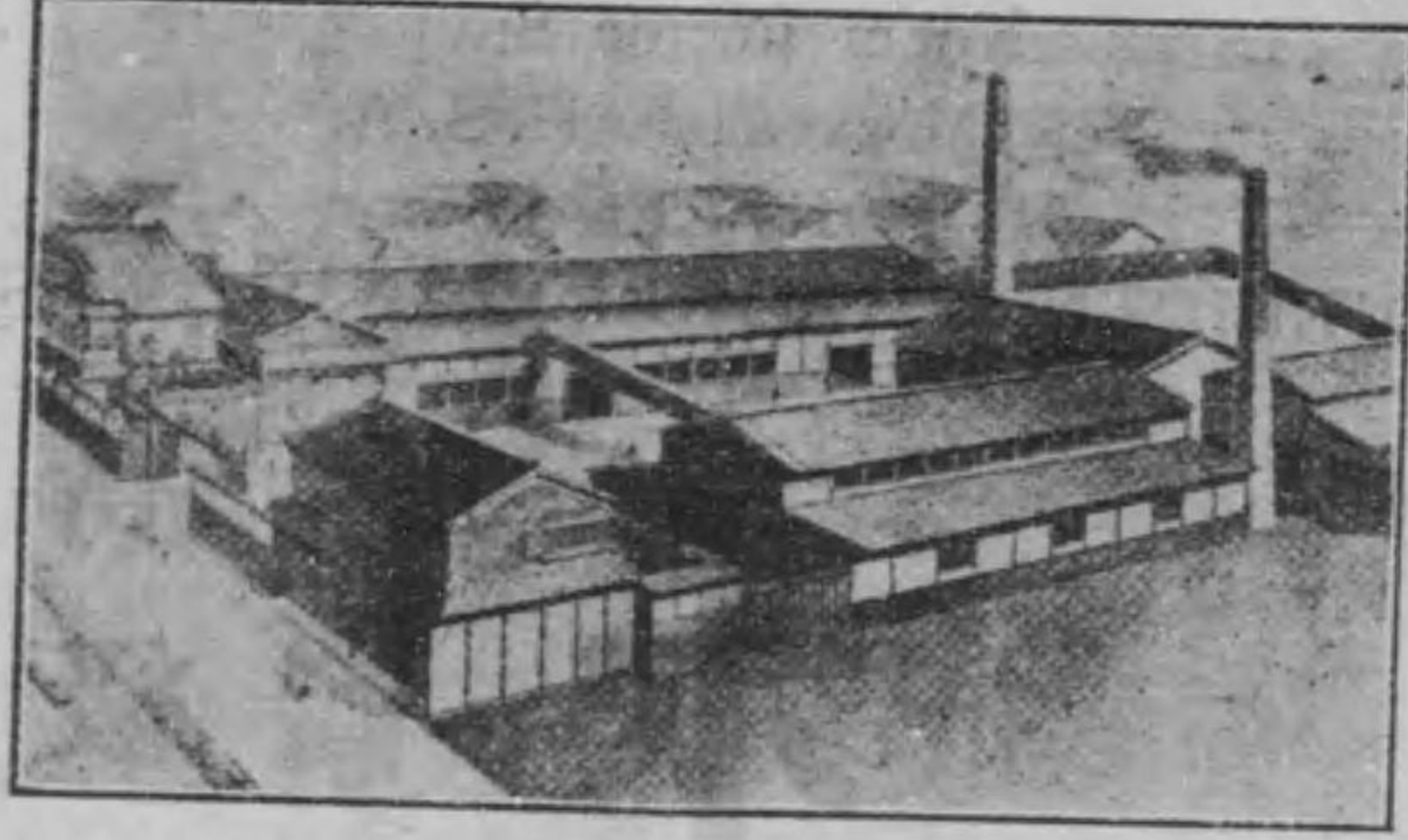

田中製作所

紡織、造船、
精煉、精銅 用諸機械

鐵工用諸機械
專門製作

大阪市外中本町中道

田中製作所

所主 田中 桂助

12'-0" x 8'-0" プレーナー
24'-0" x 12'-0" ス (在庫)

電話南六五一三番

製品正確 期日迅速
實用的ツール製作ハ弊所ノ特長ナリ

五九

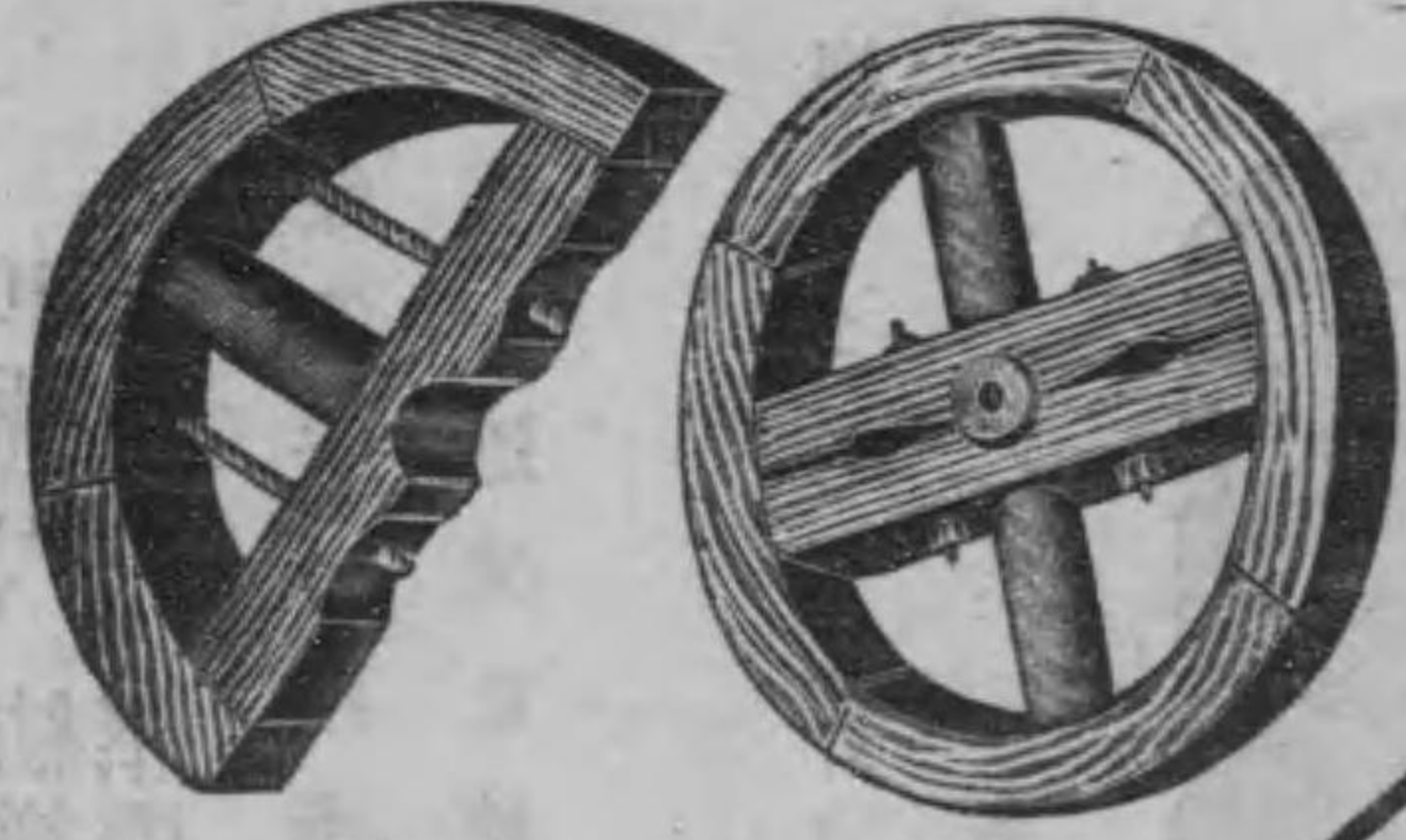

第七四〇九五號

岡田鐵工所營業部

岡田鐵工所營業部

大阪南區南大馬路
波難車電海南海南區南大馬路
側東前駅波難車電海南海南區南大馬路
番〇九五七三阪大座口替振番〇八四港南話電

諸機精
木製掛車
製作販賣

營業課目

傳動機用具
各種メタル
銑製調車
木製調車
各種皮革
綿糸調帶
電働機
ホールトナツト

五八

Horne Company, Ltd.,

Tokyo, Osaka, Kure, Maizuru, Sasebo, Hakata,
Hakodate, Otaru, Nagoya, Dairen, New York.

高級米國製諸機械工具類

直輸入卸小賣



東京本店全景 Tokyo Office

●本店 東京 ●支店 大阪 吳 舞鶴 佐世保 博多 函館
小樽 名古屋 京城 大連 紐育

ホーン株式会社

東京市京橋區瀧山町六番地及七番地
電話新橋一五二・舊區一五三・三四七八

六一

Horne Company, Ltd.,

No. 2 Rector St.,
New York City, U. S. A.

IMPORTERS OF
AMERICAN MACHINERY AND TOOLS

ホーン株式会社

六〇

高級
米國製諸機械工具類直輸入

ホーン株式会社

紐育市レクター街二番地

(御渡米の際御立寄り被下候
は、萬事御便宜相計可申候)

ホーン株式会社

Horne Company, Ltd.,

Tokyo, Osaka, Kure, Maizuru, Sasebo, Hakata,
Hakodate, Otaru, Nagoya, Dairen, New York.

高級米國製諸機械工具類

直輸入卸小賣

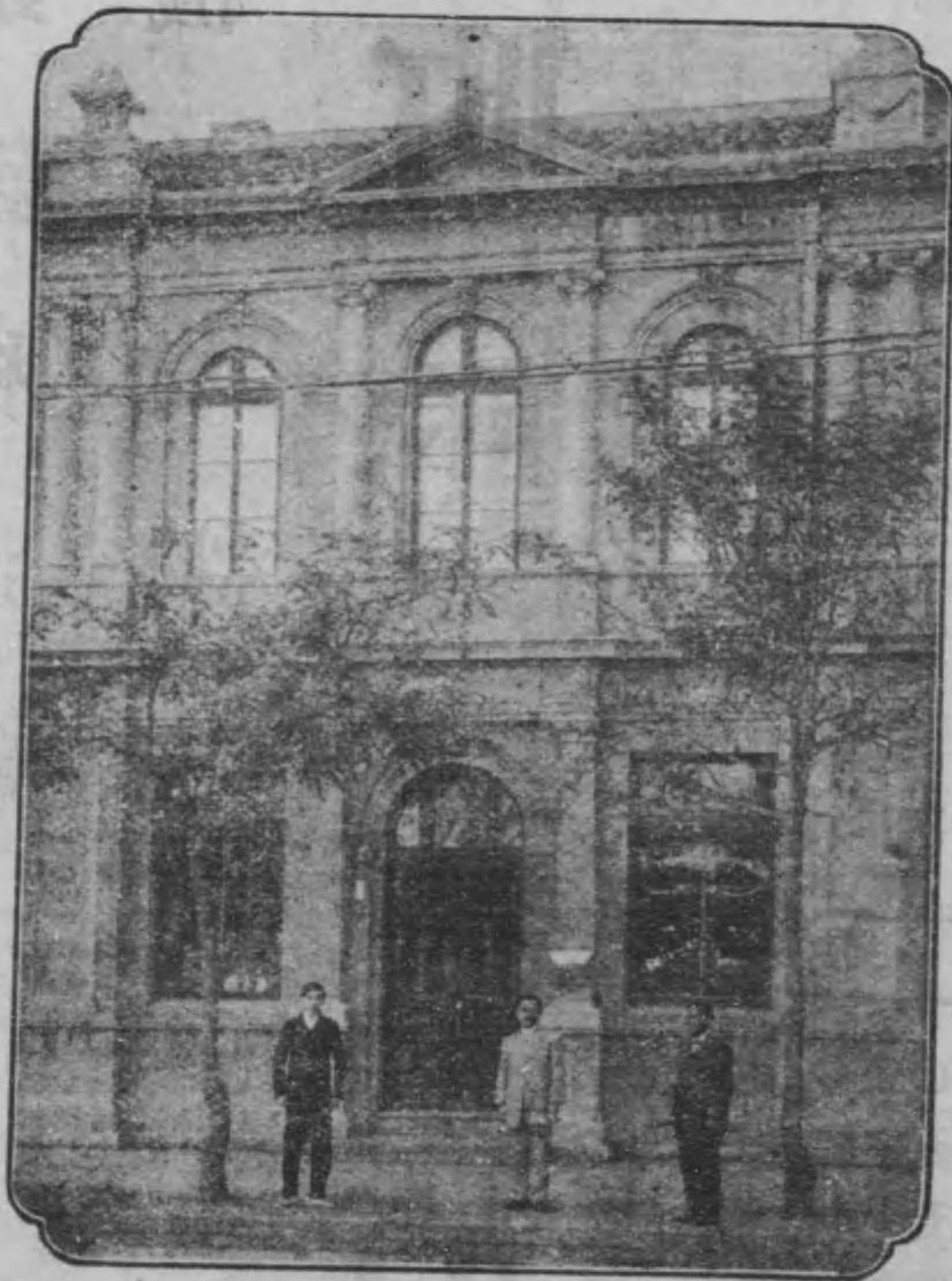

大連支店全景 Dairen Office

大連市大山通六一

六三

●本店 東京 ●支店 大阪 吳 舞鶴 佐世保 博多
函館 小樽 名古屋 大連 紐育

ホーン株式会社

Horne Company, Ltd.,

Tokyo, Osaka, Kure, Maizuru, Sasebo, Hakata,
Hakodate, Otaru, Nagoya, Dairen, New York.

高級米國製諸機械工具類

直輸入卸小賣



大阪支店全景 Osaka Office

ホーン株式会社大阪支店

大阪市西區川口町三六 電話西 { 五〇番・一七四三番
三四六一番・二七二四番

●本店 東京 ●支店 大阪 吳 舞鶴 佐世保 博多
函館 小樽 名古屋 大連 紐育

ホーン株式会社

六一

洋鐵鋼材造船
造機諸材料商

町野商店

店主 奧田 理一

大阪市西區西道頓堀通四丁目十番地

電話西
振替大阪二五三〇三八番
〇〇〇〇番
〇五五三番
三八七番

紡織機械類

紡績機械 織布機械 製綿機械
綿操機械 撚糸機械等綿業機械一式其他附屬品一切

木管類

綿紡績 毛紡績 麻紡績 絹紡績用
各種木管及シャツトル類

雜貨類

糸屑 綿屑 羊毛 綿毛布 裁屑類

大阪市西區南堀江通五丁目

日本商工株式會社

電話西
私書函堀江局五〇〇五番
長五五〇番

工場 堺市並松町

支店 印度那孟海

日本政府專賣特許 第參〇參貳九號
英國政府專賣特許 第壹壹貳貳四六號



河井式マヤール綿調帯

世に既に

定評あり

一日早く之れを

取れむ一日の利あり



製 造 發 賣 元
大 阪 市 梅 田 町 三 四 二
二 葉 商 會
電 話 一 五 四 三 番
振 替 穴 一 〇 七 二 四 番
工 場 電 話 土 佐 堀 四 九 四 番



商標

登 録

各種機械切齒車製造專門

鑄鐵製 鑄鋼製 硬鋼製 砲金製 生革製 齒切ノミノ御 註文ニ應ジ可 申候

最大寸法 直徑十呎 ピツチ 三吋半

電車用齒車製造專門

電車用齒車ハ特殊ノ技能ヲ有シ多年各電鐵ニ納入シ良好ノ成績ヲ擧ゲ居レリ

毛利製作所

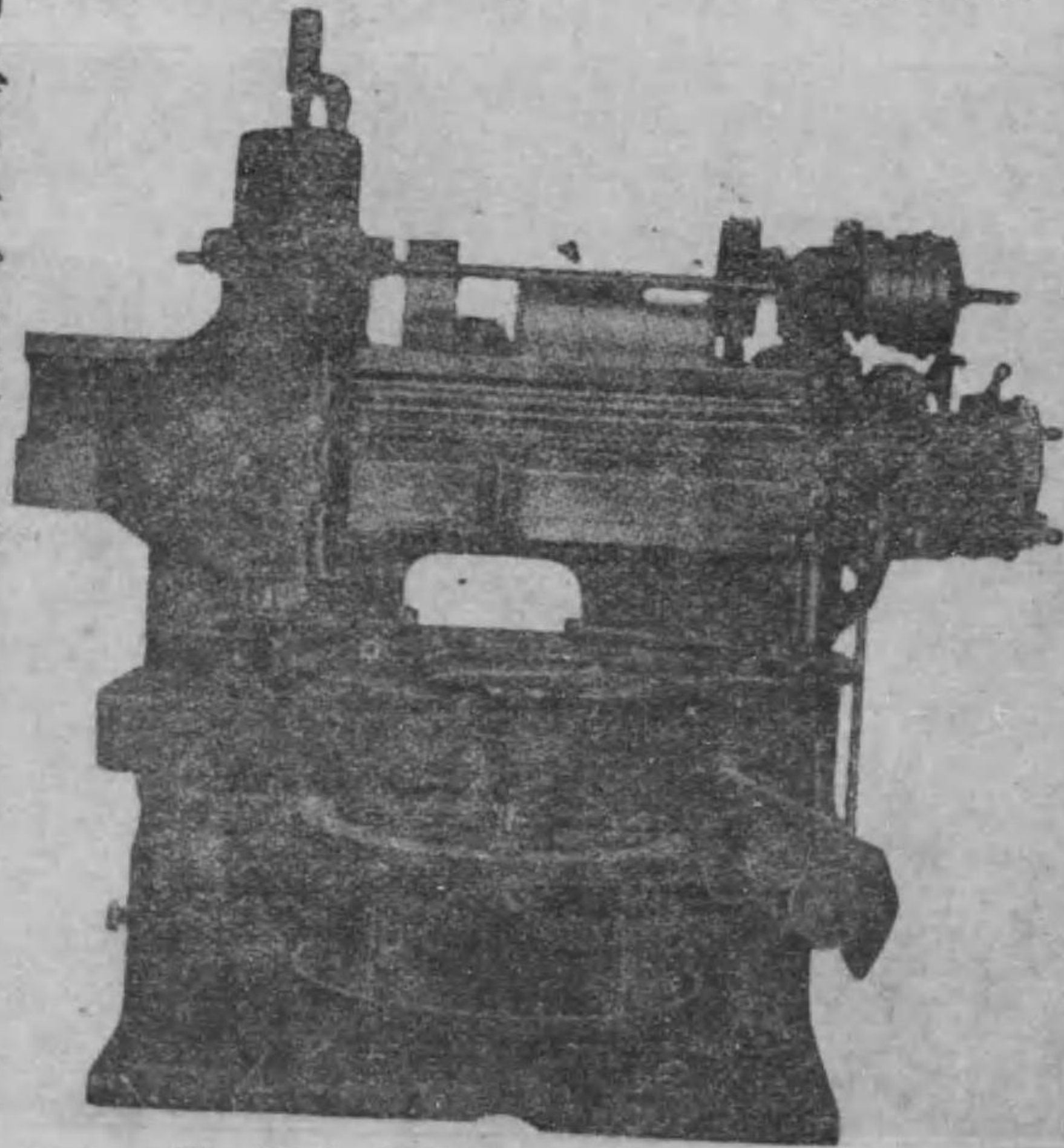

The 36 Inch Fellows Gear Shaper.

毛利製作所

大阪齒車製作所

大 阪 市 西 區 北 川 町 三 百 三 十 番 地
電 話 西 一 七 六 番

THE CEMENT GUN.

機射發 トンメセ明發新最

ナツガ) 泥膠送機ルタ産特其ニルフ代ニ術築建土凝混ル属ニ式舊ハ機本
 ヲガ) 泥膠送機ルナ稠濃固強、ノ揮發ヲ果効ノ水耐、火耐シテ以テ(トイ
 リタ冠ニ下天テシニ徴特ノ機本ハ(トイナ

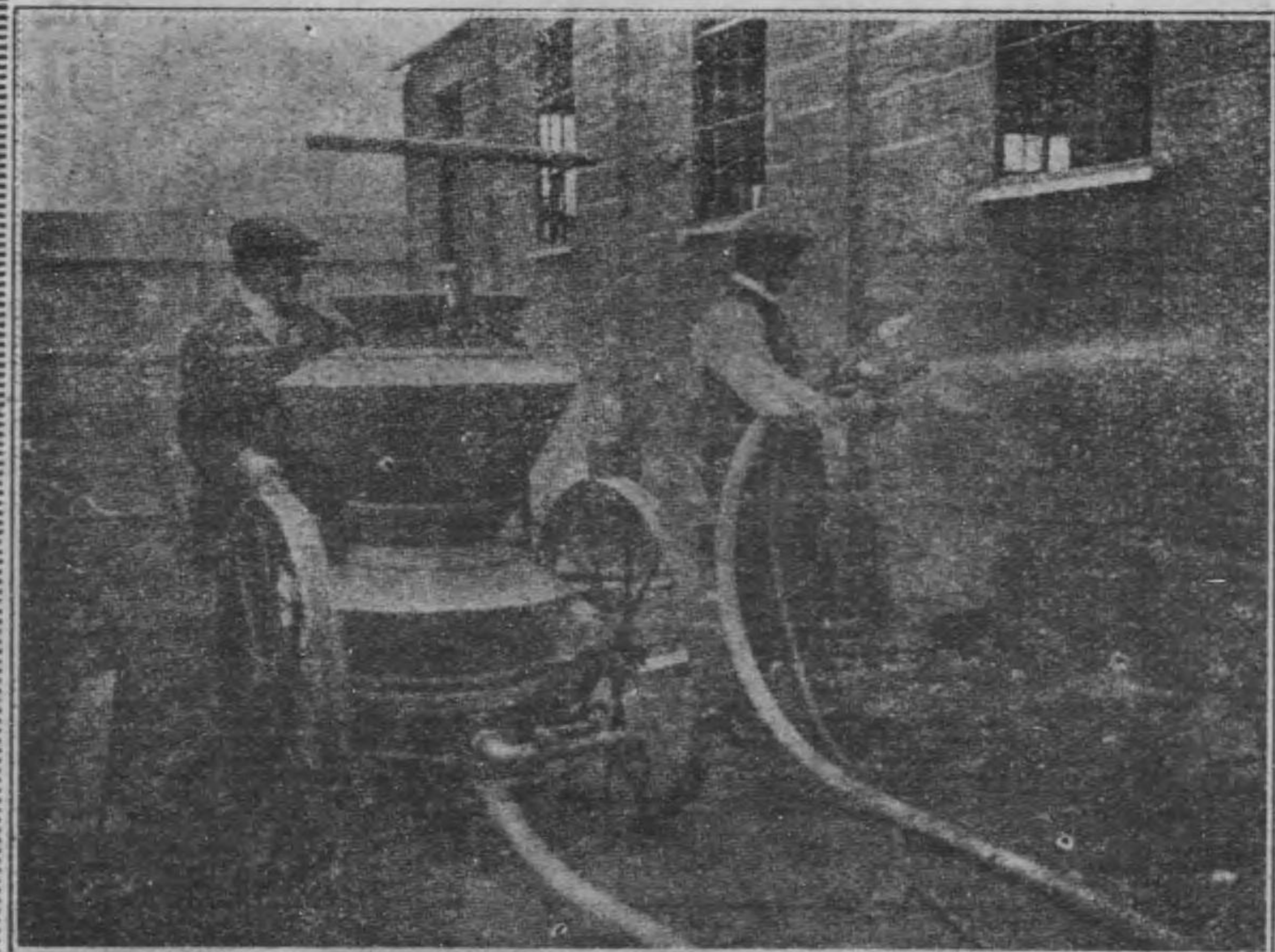

ウ
イ
ン
ケ
ル
、
エ
ン
ド
、
ゲ
デ
ー
、
リ
ミ
テ
ツ
ト

山嶺、界業工ノ百凡、レヲセ供ニ用軍海陸、道鐵、道水、市部、廳政國各
 修補及築建ノ等宅住、堂會公、庫倉、物造建舊新、場工諸、渠船、所練精
 ナ譽榮ノ機本ハル得シ稱ヲ覇ニ界斯シ出ヲ軸機新一ニ上船造土凝混シ適ニ
 (呈送書明説第次込申)、ストリ

六
八

店理代總本日

トツテミリーデゲ、ドンエル、ケンイウ

一七番四八町戸江市戸神
 九六三宮三話電

電氣、蒸汽、水力、瓦斯、諸機械及附屬品
絶縁塗料、カーボンブラシユ類並ニ
諸材料、工事設計、土木建築用諸器具



株式會社
ヒーリング商會

本店	英國倫敦フエンチャーチ街	新電話	〇〇五五
支店	東京市京橋區安女町二四番地	電話	〇〇五五
同	大阪市北區曾根崎上三丁目一五五	電話北	〇〇五五
出張所	横濱市山下町二二番地	電話	五九〇番
同	大連市山縣通九一番地	電話	一二二九番

高田商會

Sole Agents
TOKYO **TAKATA & CO** OSAKA
AMERICAN RADIATOR COMPANY
HEATING
AND
VENTILATION

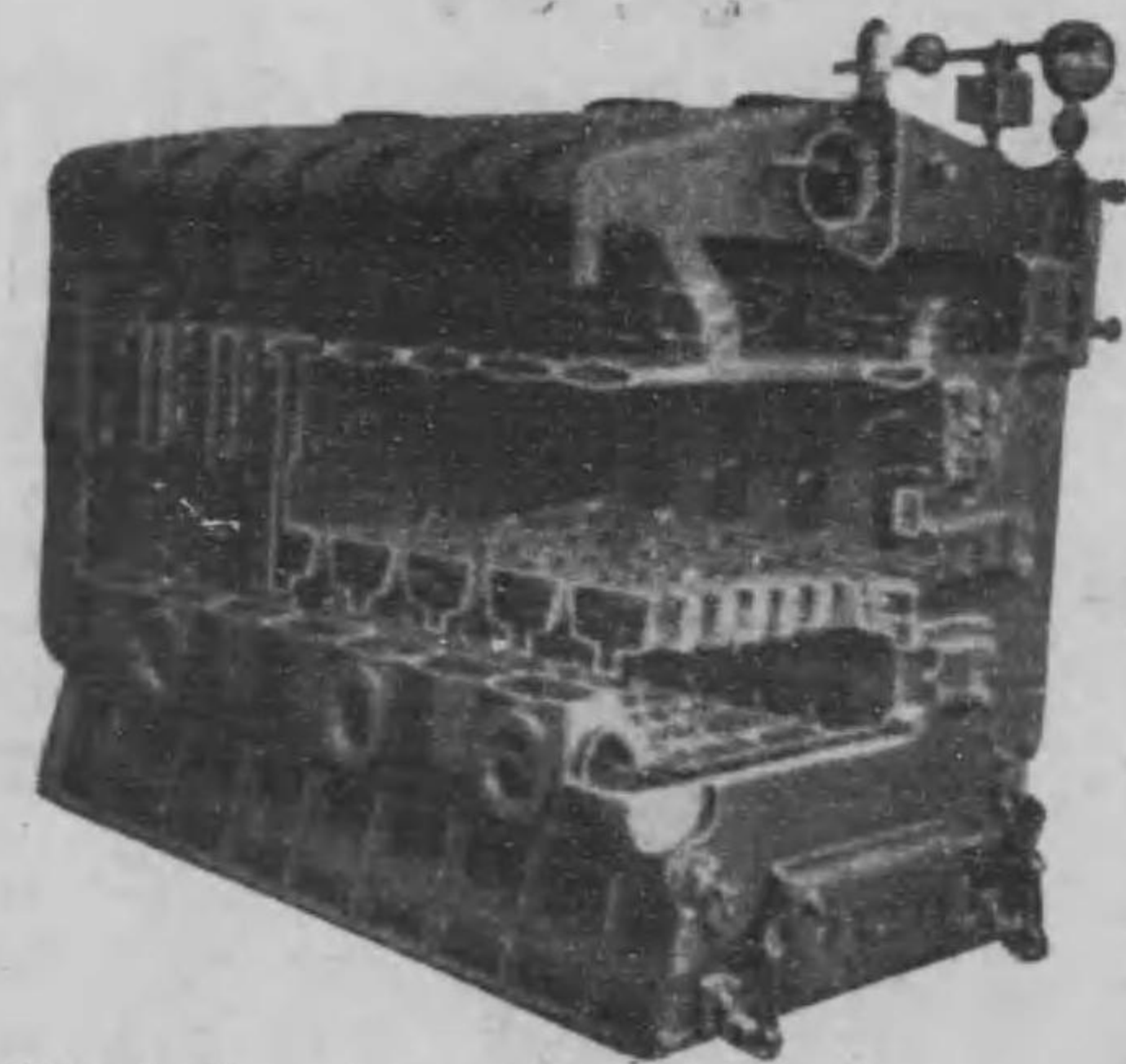

Ideal Smokeless Down-draft Boiler

暖房通風裝置

合資社會

東京 高田商會 大阪

後三

工學博士 松村鶴造氏發明
日米 專賣 特許

線返打擊式材料試驗機

REPEATED IMPACT TESTING MACHINE

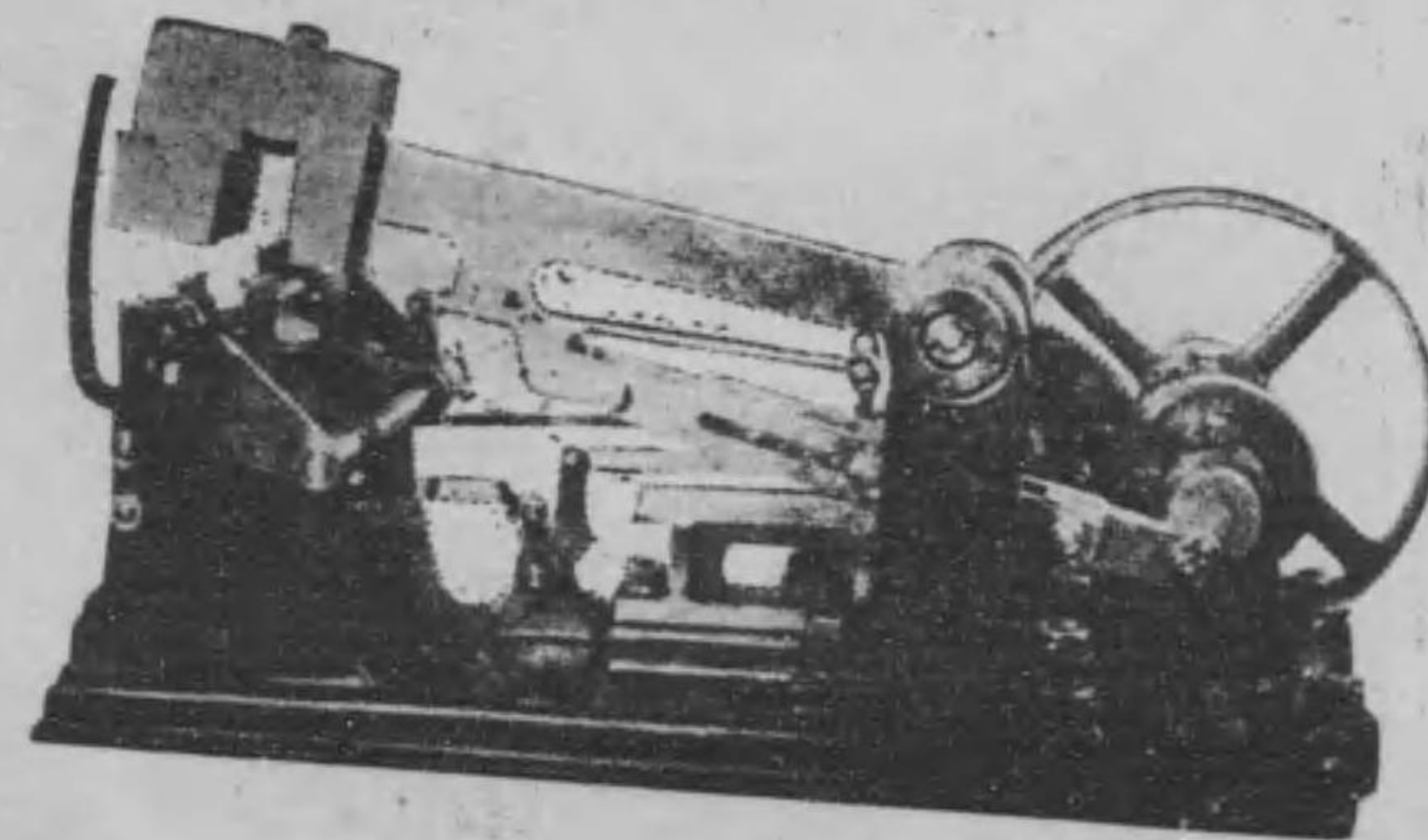

● 在庫品あり ●

● 說明書贈呈 ●

一 手販賣店

合資社會

東京丸の内 高田商會 大阪中之島

高田商會

後四

株式會社ヒーリング商會大阪支店

後六

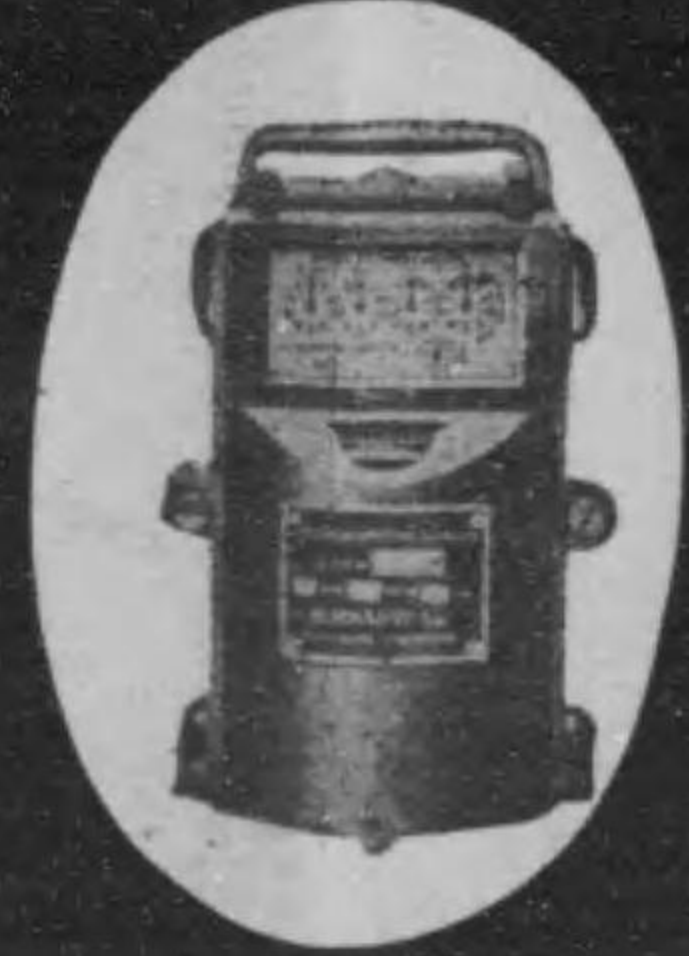
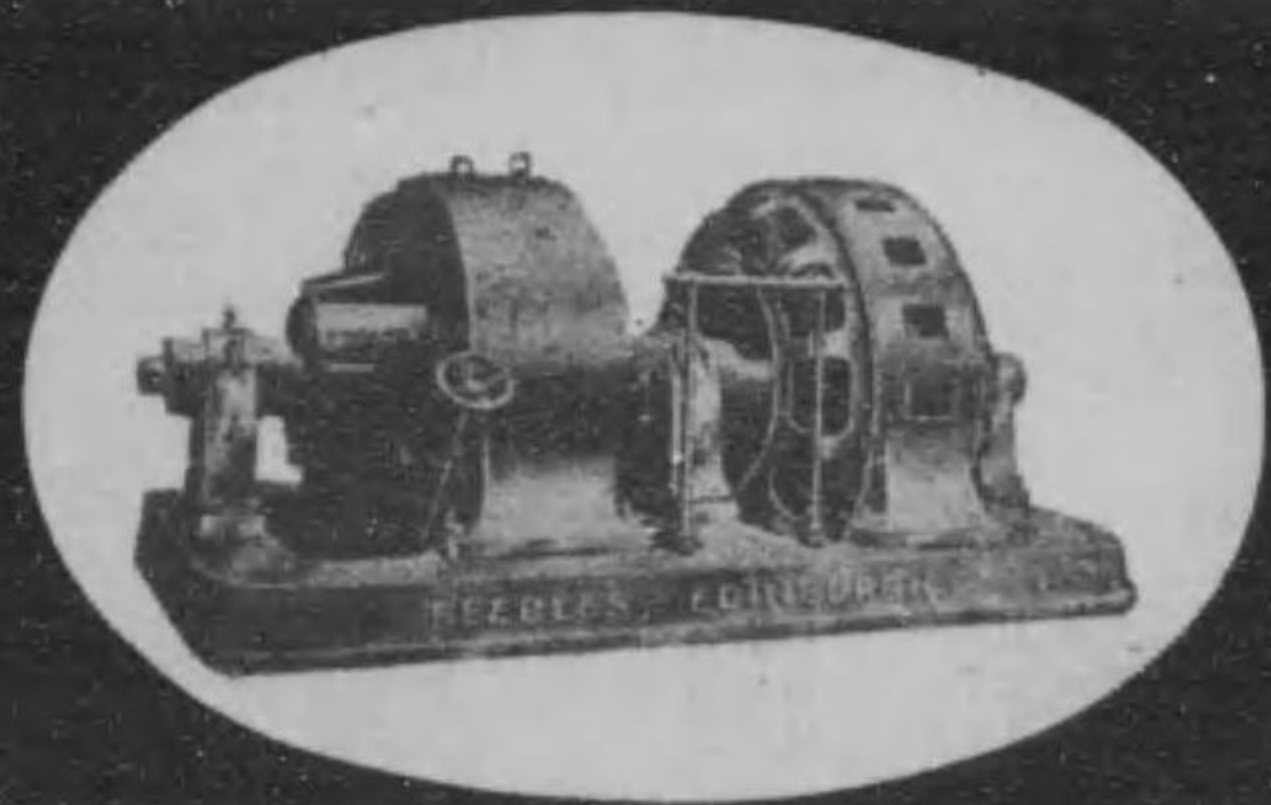
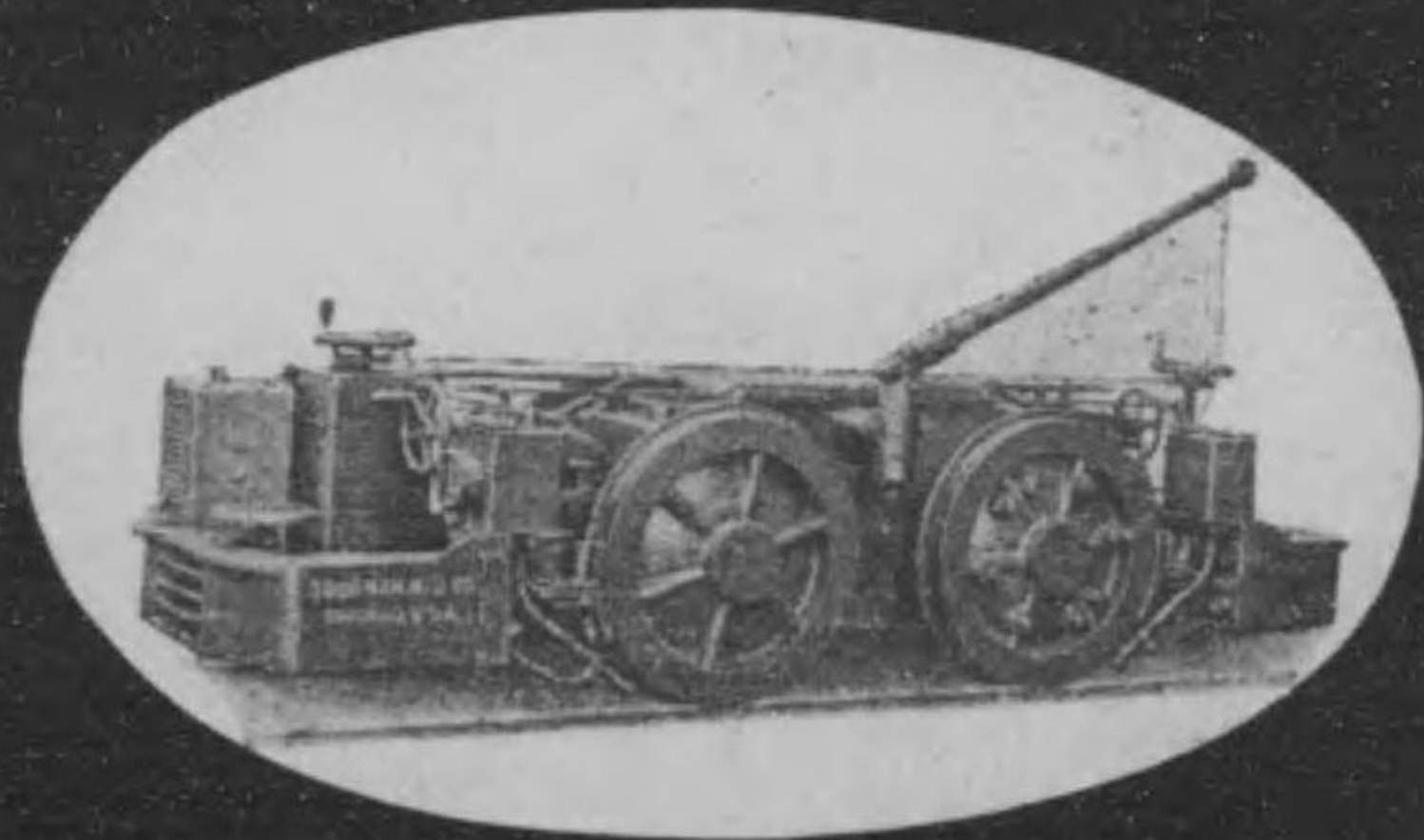
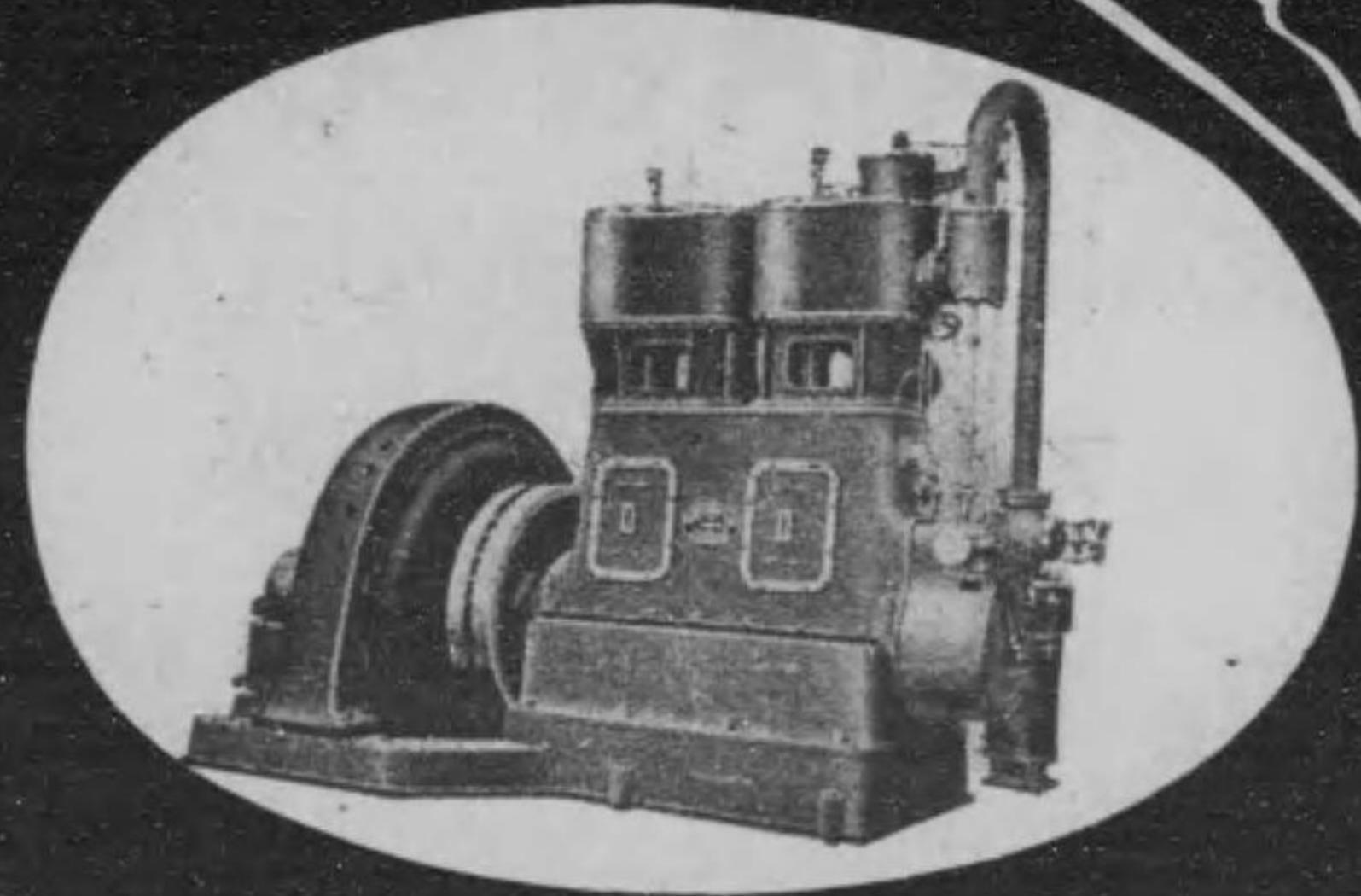

株式會社
ヒーリング商會大阪支店

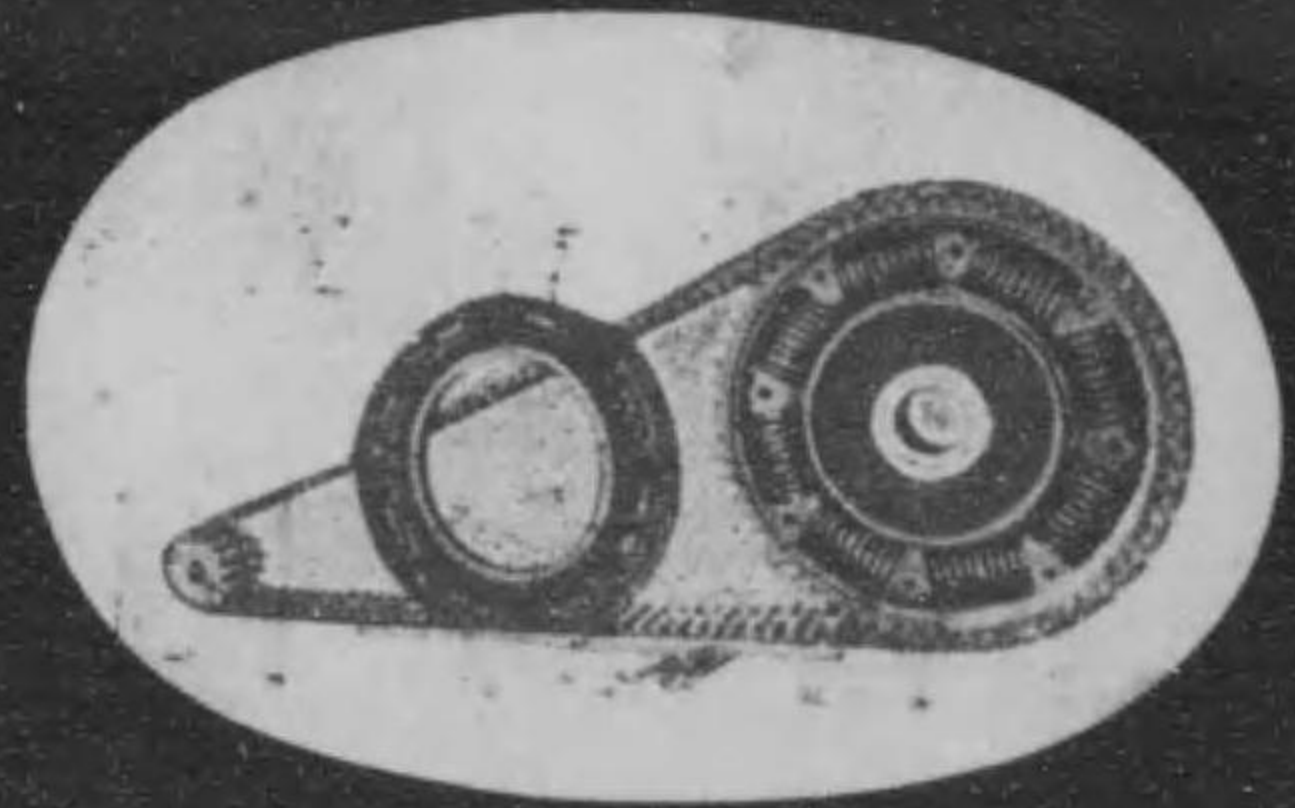

株式會社ヒーリング商會大阪支店

後五

高田商會

Sole Agents

TOKYO **TAKATA & CO** OSAKA

COMBE BARBOUR.

社會アポーバンコ國英
式一械機用績紡絲麻

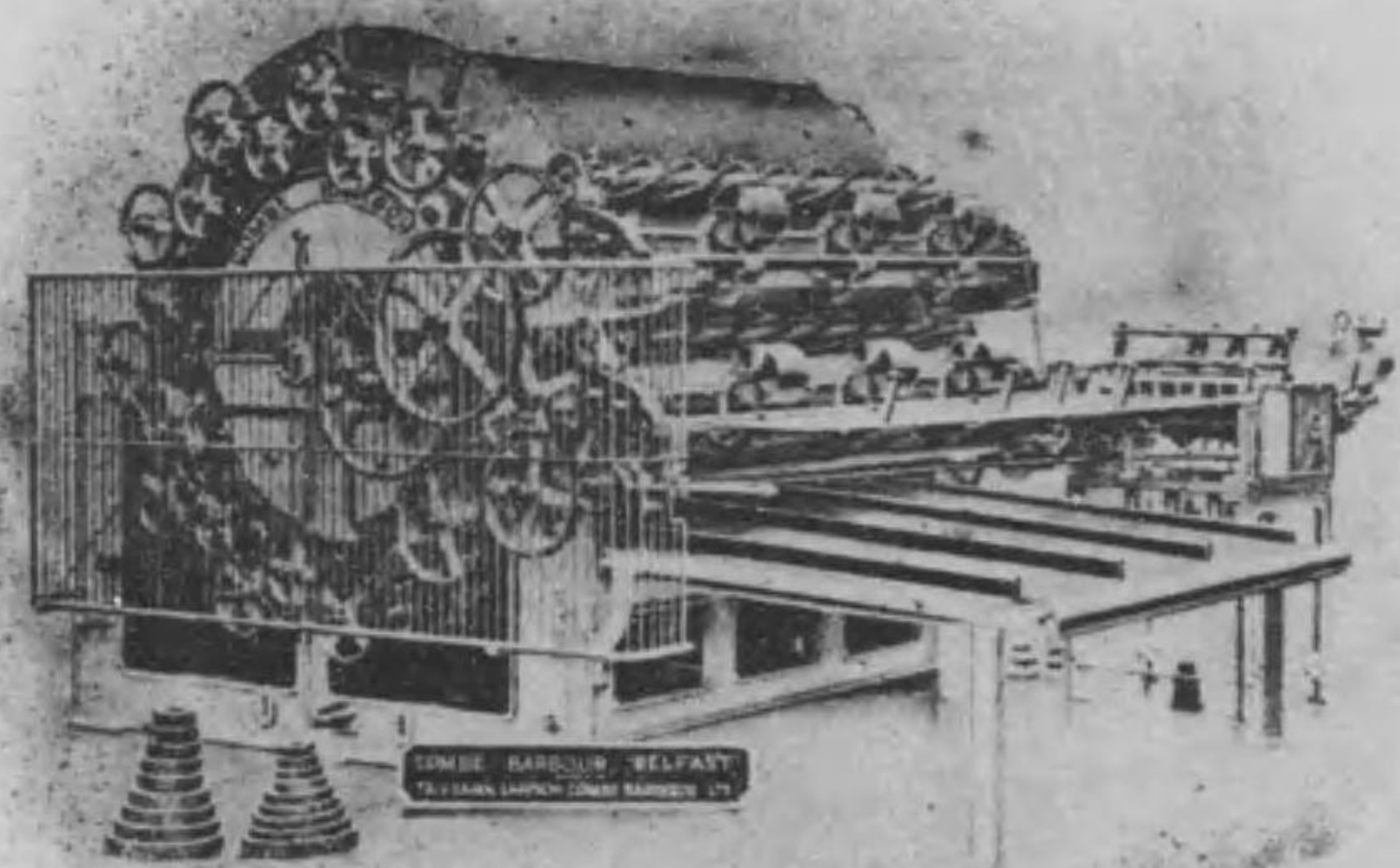

店理代總本日

社會資合

東京 大阪 高田商會 倫敦 教育

後七

Sole Agents

TOKYO **TAKATA & CO** OSAKA

VILTER MFG CO., U.S.

ICE MAKING
AND
REFRIGERATING PLANT

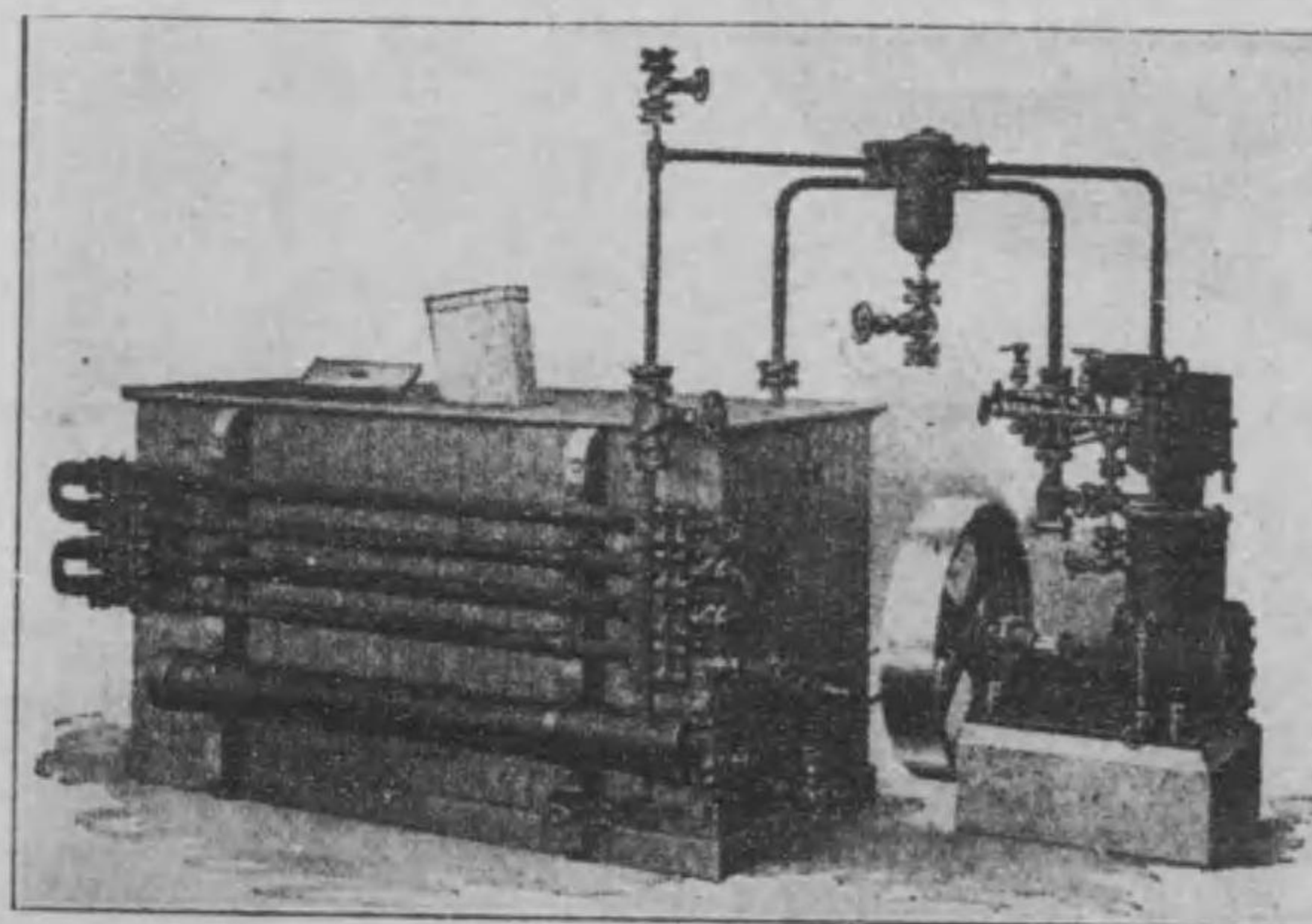

置裝藏冷卜機氷製

社會資合

東京 大阪 高田商會 大阪

高田商會

後八

大阪市南區鍛冶屋町
電話南(二九七七番
二一八〇番

若山鐵工所

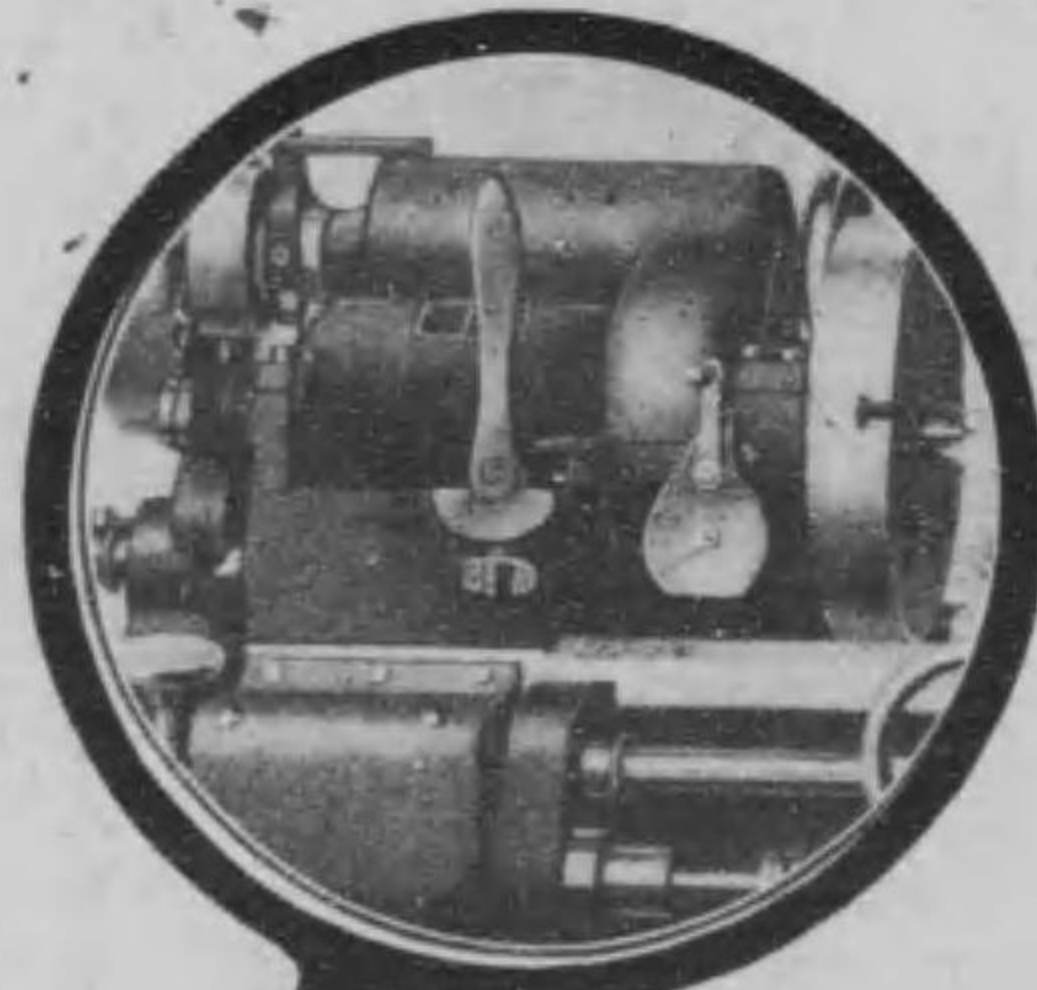

製マシ
ンツール
ス
を
使
用
し
て
時
間
の
節
約
勞
力
の
經
濟
能
率
の
增
進
を
計
ら
れ
よ

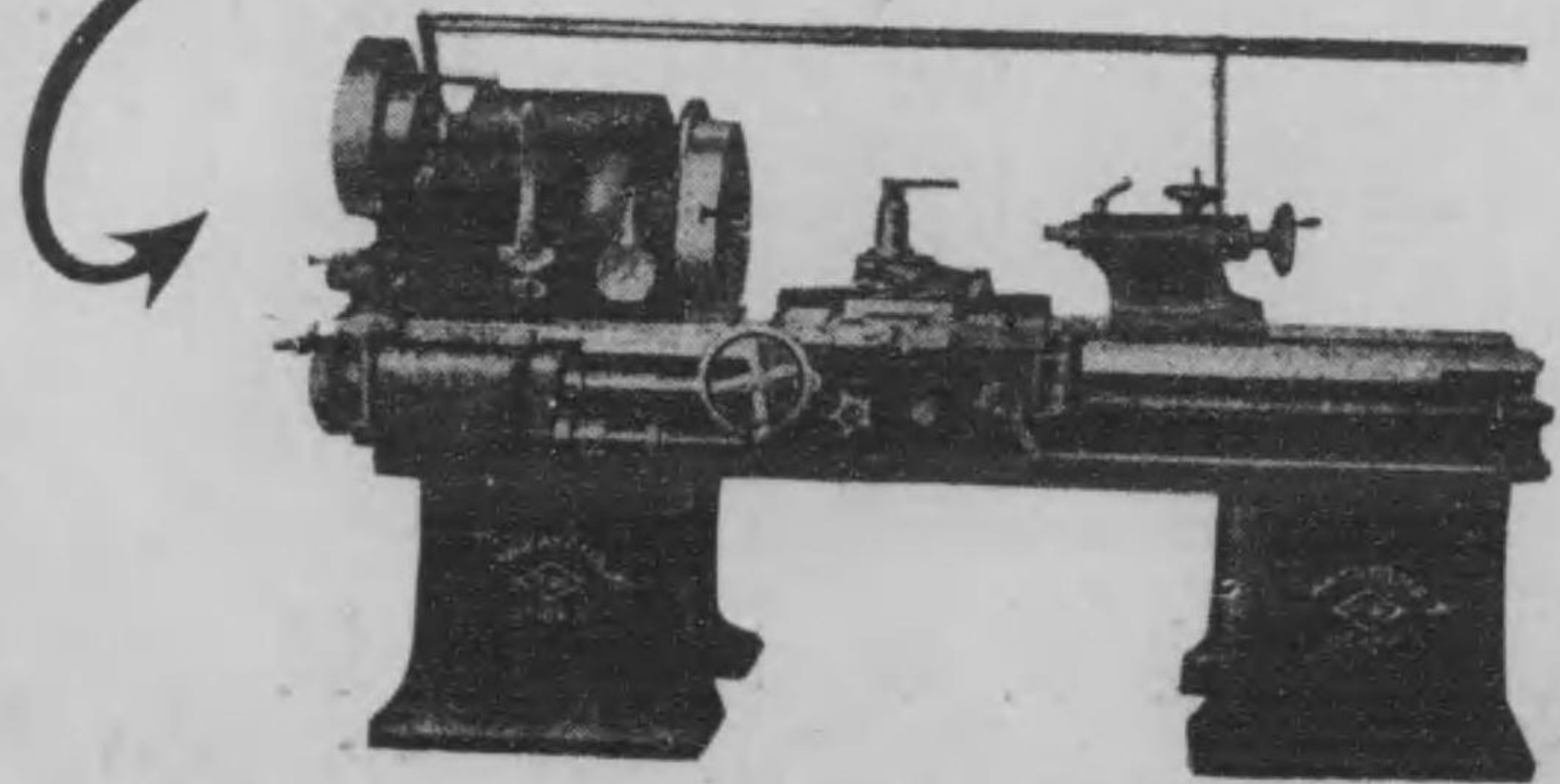

AKAYAMA IRON WORKS.

We have the experience of many years and have been veterans for to make every machine tool. Noted for makers of accurate machine tools in Japan.

Kajiyamachi, Osaka,
Japan.

Tel. 2977 (Minami)
118)

Sole Agents
TOKYO **TAKATA & CO** OSAKA

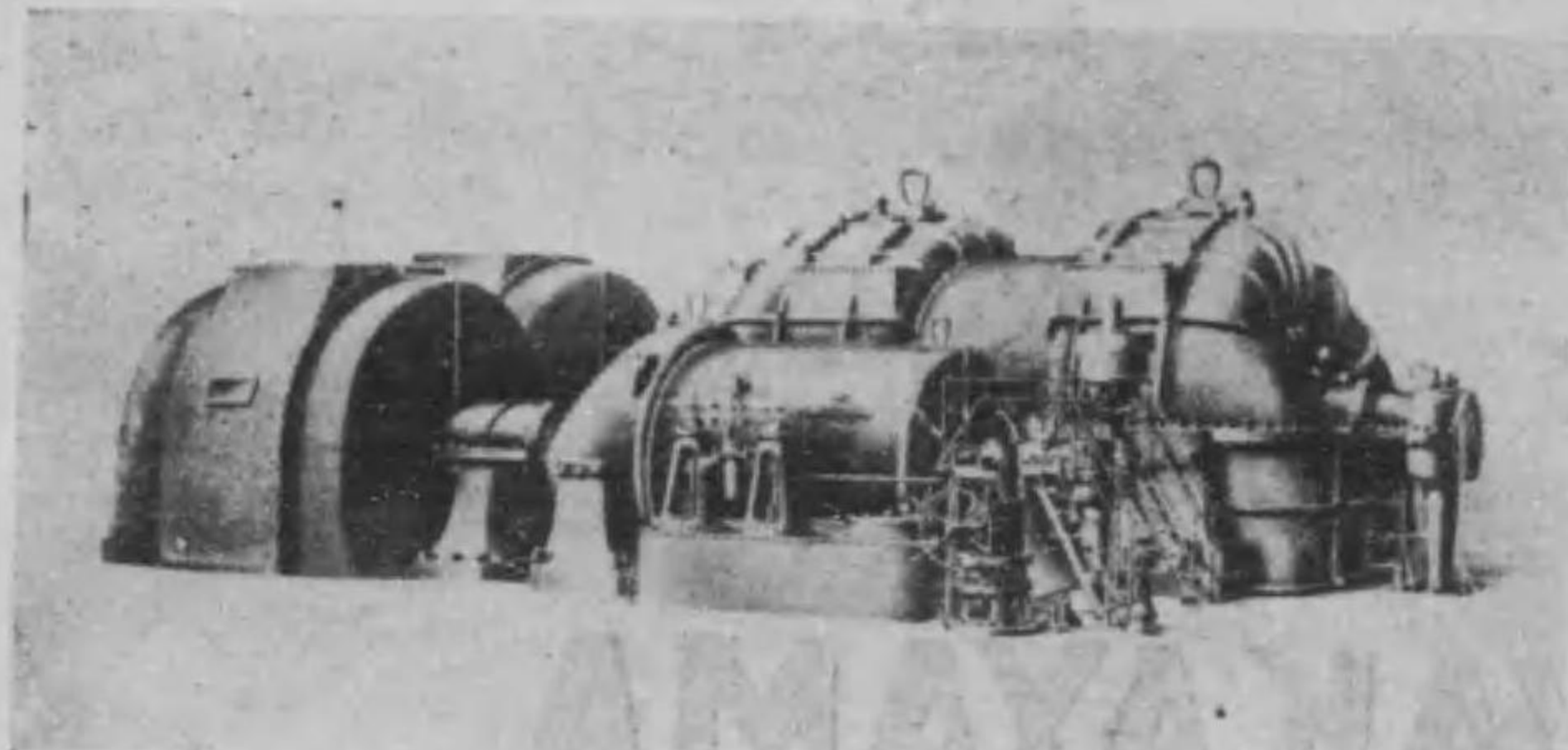

Westinghouse Cross-Compound Turbo-Alternator. Capacity 30,000 Kilowatts

英
米ウエスチングハウス電氣製造會社

日本總代理店

合資會社 **高田商會**

東京丸ノ内

電氣諸機械 一式

蒸汽タルビン 一式

縮凝機ルブラン 一式

輸入販賣並ニ設計据附

Sole Agents
TOKYO **TAKATA & CO** OSAKA

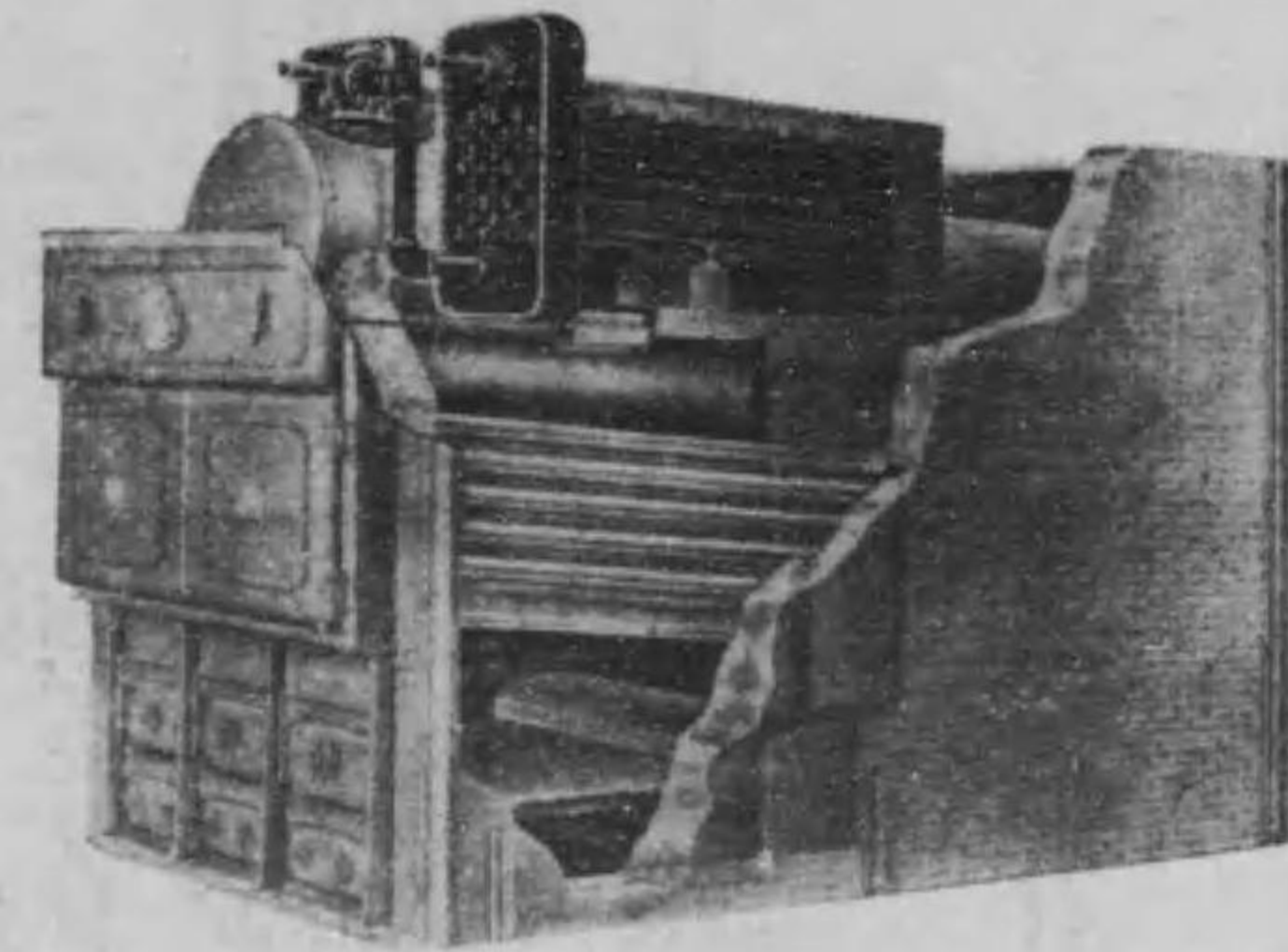

米國ハイネ汽罐會社

日本總代理店

合資會社 **高田商會**

東京丸ノ内

ハイネ水管式汽罐

ウエスチングハウス
アンダーフベルト
自働給炭機

輸入販賣並ニ設計据附

中田工務所

後一六

工事設計

諸機械・電機・架空索道

中田工務所

東京市京橋區五郎兵衛町一七
電話京橋區一九六三番

レール・ロープ・ラヂヤルドリル

監督請負

賜海軍御用品之光榮

和製
ウオーム式チエンブロック

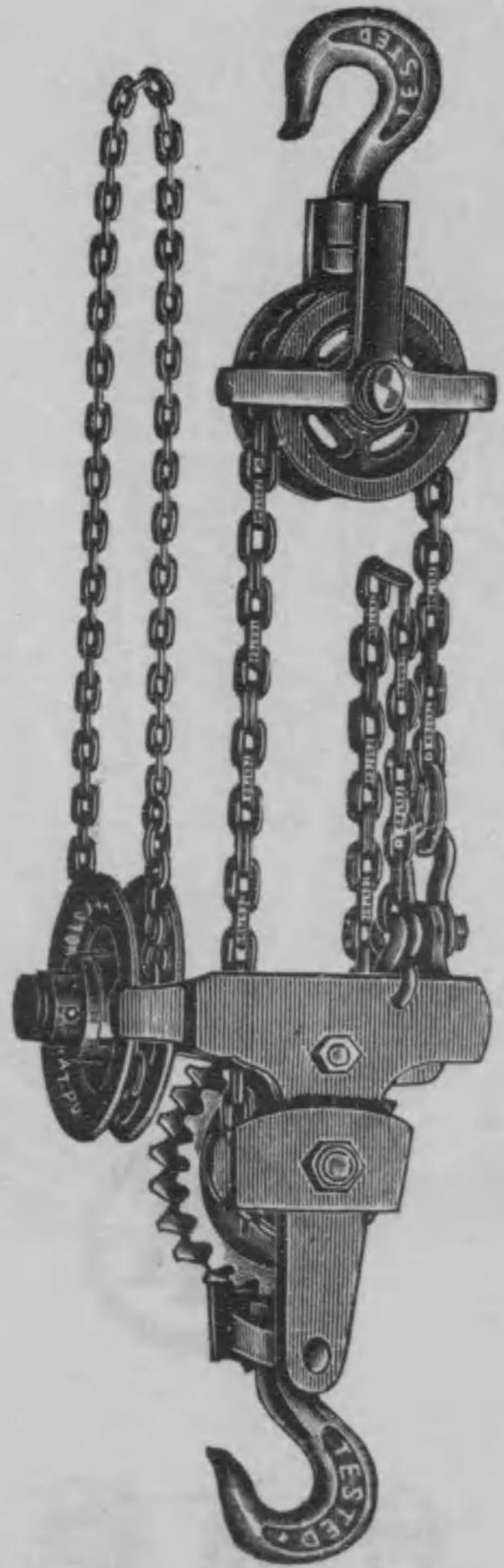

東京市京橋區尾張町一丁目

機械
金物商

木田山商店

岩

田

秀

徳

電話新橋(長三)一四七番
三七八五番

木田山商店

後一五

高田商會

高田商會

HOWARD & BULLOUGH. LTD.
ACCRINGTON, ENGLAND.

英國
ハワード・ブローニング・ロープ・ソサエティ

景全社會ーロブドローワハ

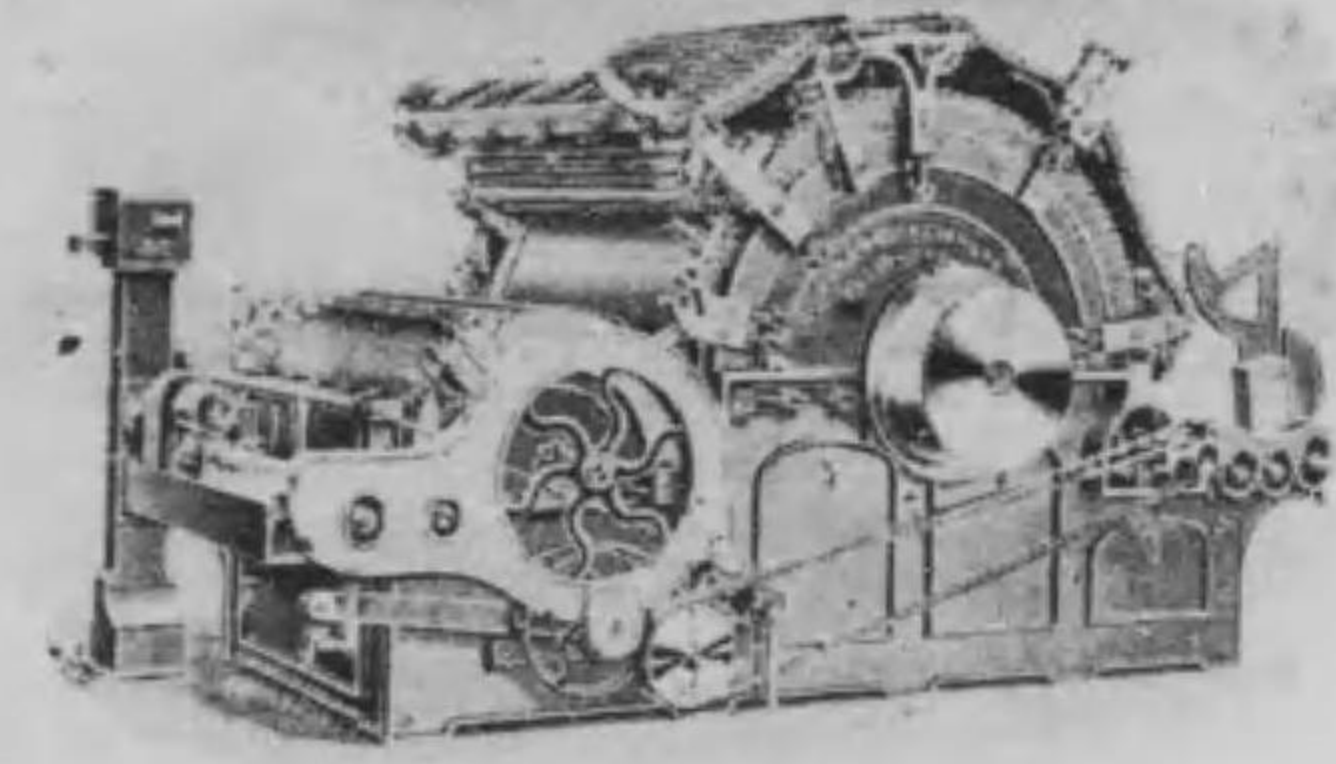
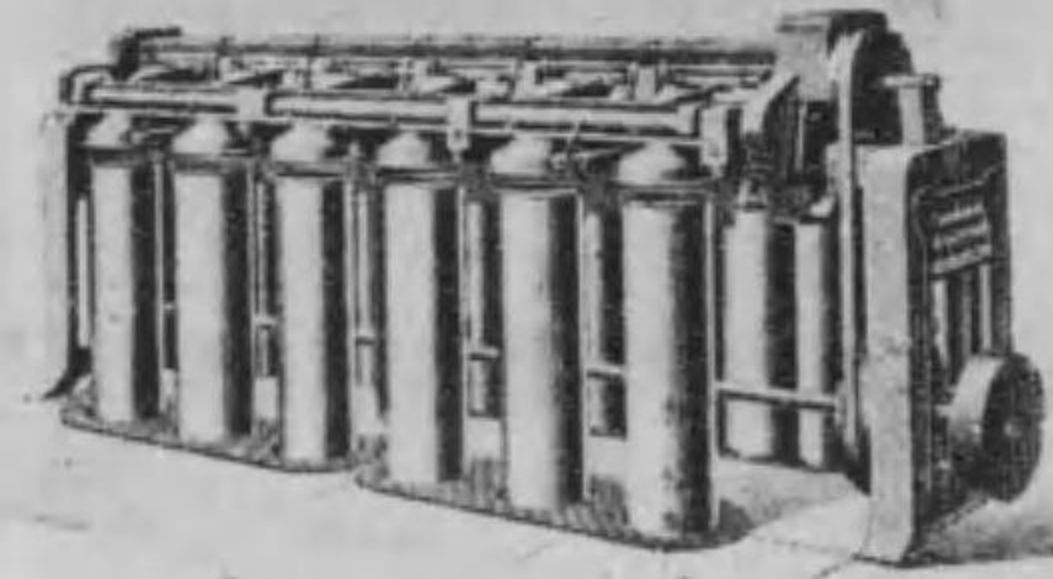

機 篠 練

機 棉 梳

織物準備
機械各種

綿糸紡績
機械一式

機 紡 組

機 紡 精

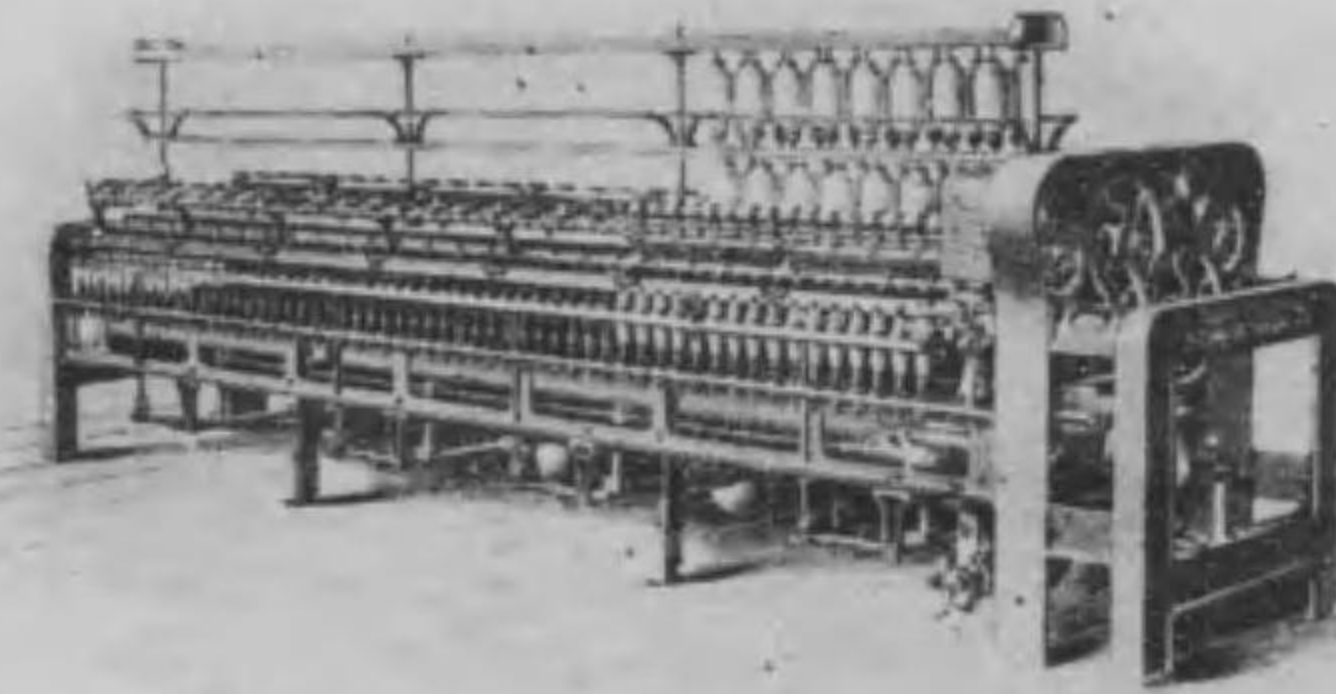
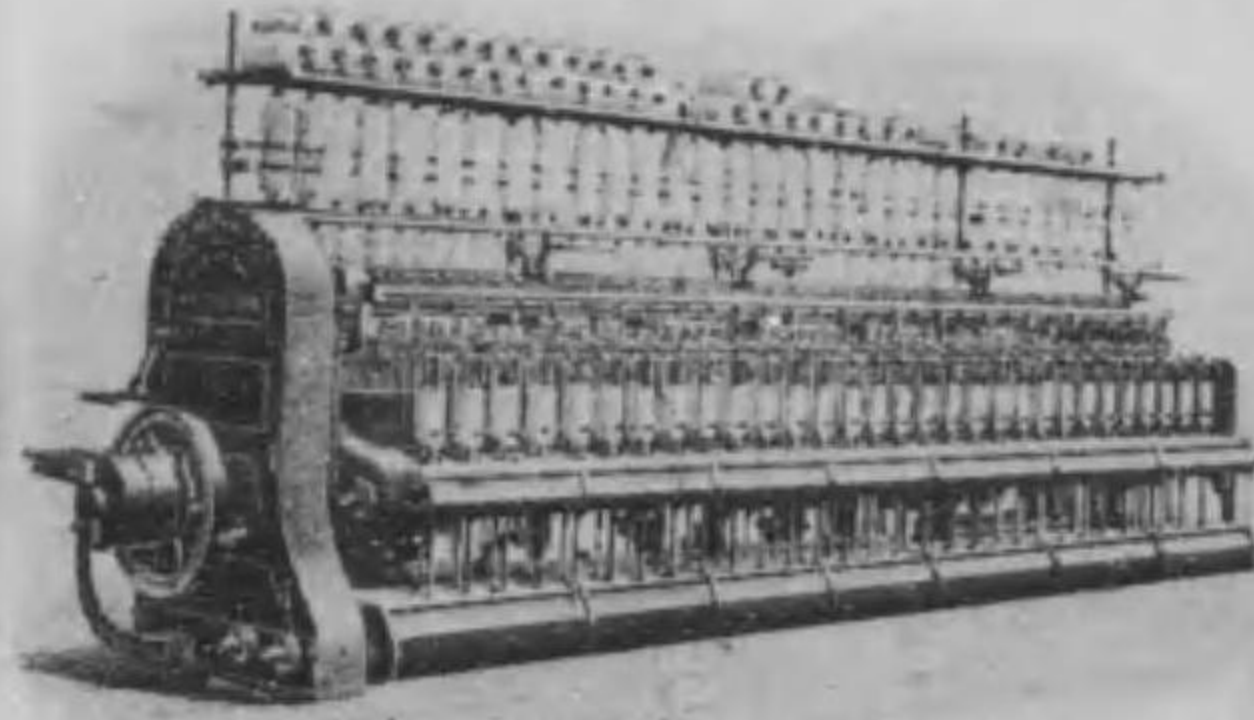

後一七

後一八

店 理 代 總 本 日
社 會 資 合

敦 育
倫 紐

會 商 田 高

京 東
阪 大

許特賣專米英日

高田商會

天野式スカーター

減節料燃 ● 止防煙煤

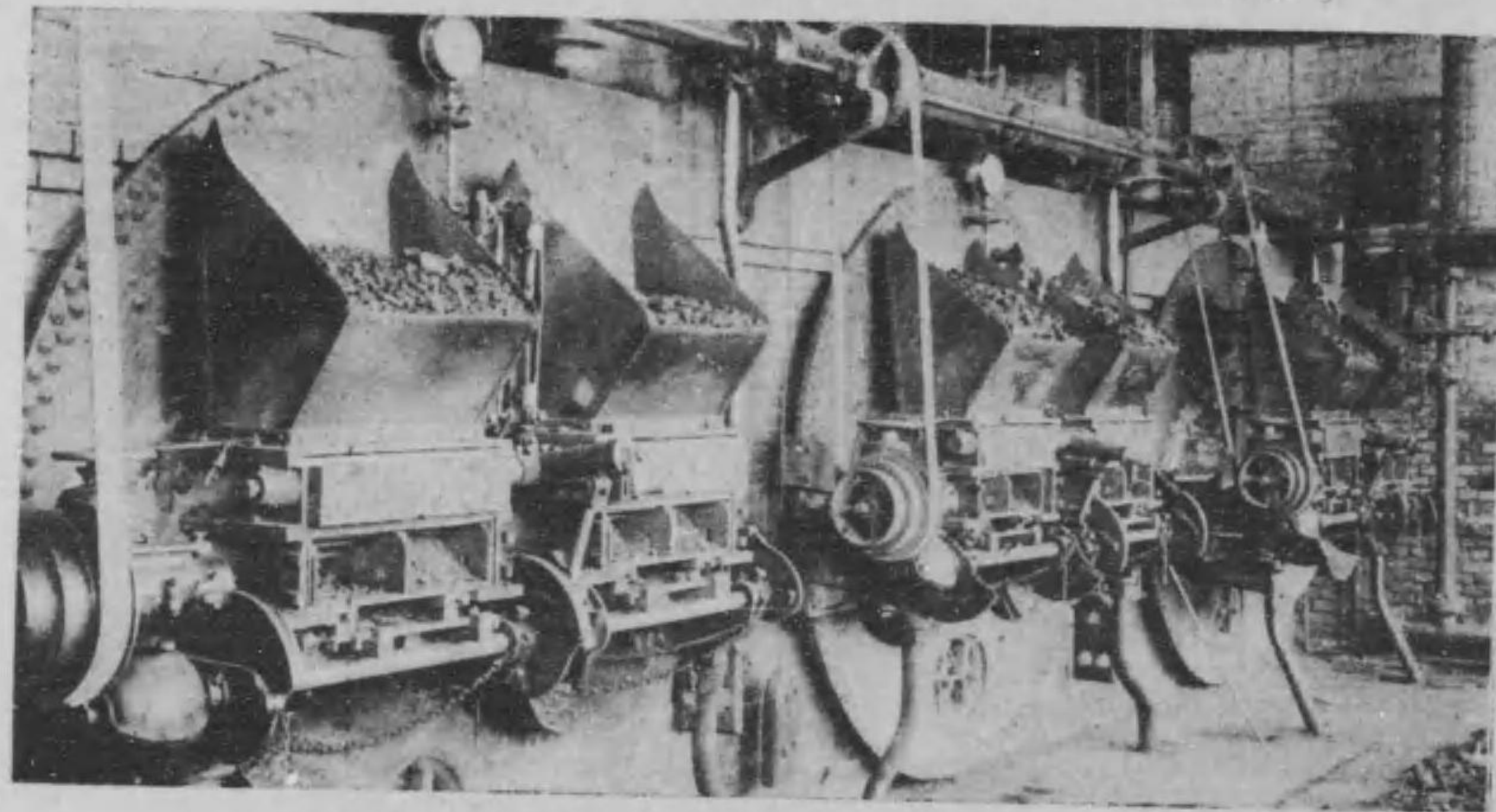

● 臺餘拾貳百參數總用採御 ●

賣販造製手一
社 會 資 合

後一九

大
阪

會商田高

東
京

式管水的想理

高田商會
特許

タクタ式汽罐

廉低格價 全安久耐

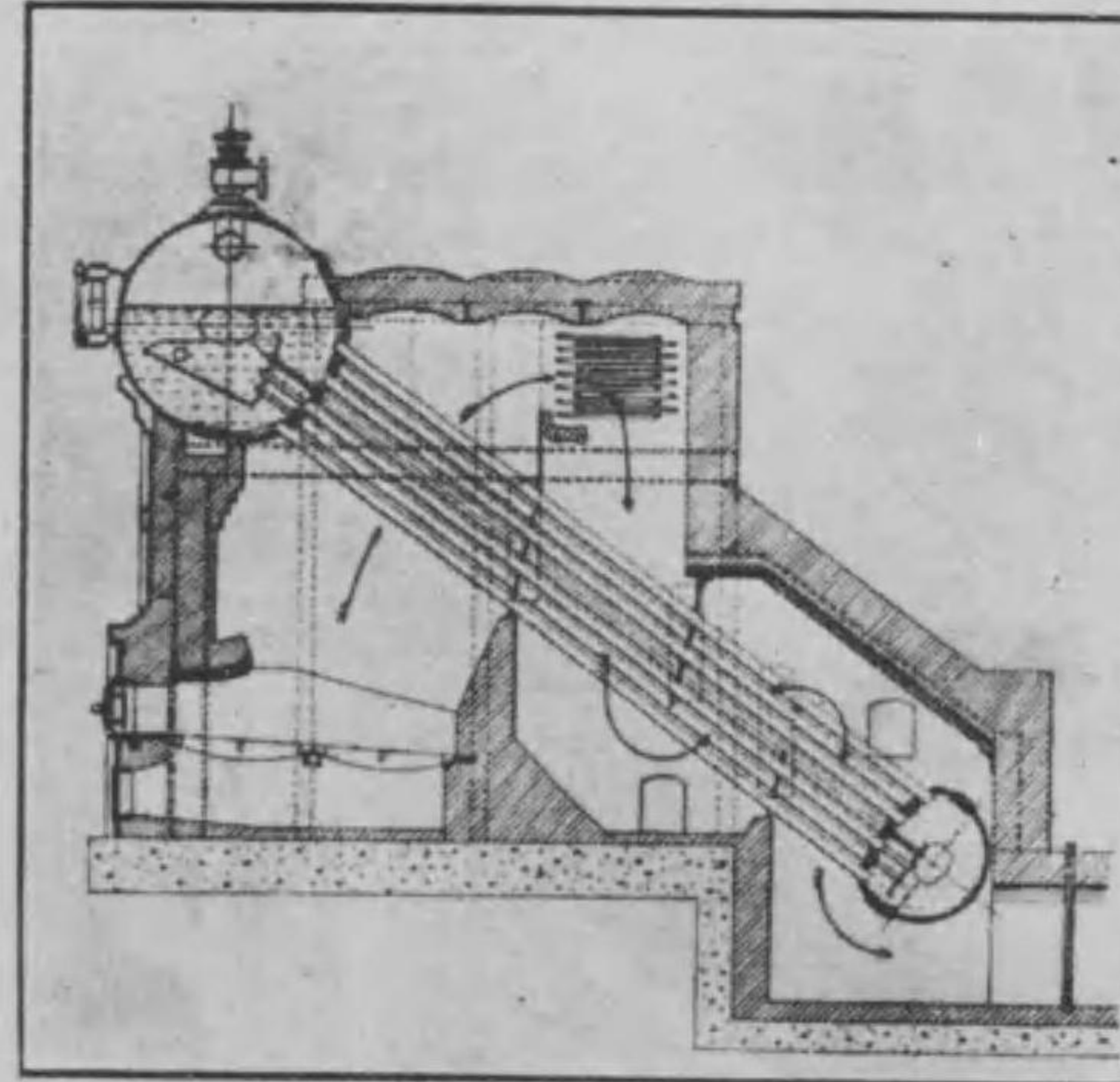

社 會 資 合

大
阪

會商田高

東
京

最近御
採用先

山陽紡績株式會社
濱松紡績株式會社
王城炭坑株式會社
愛知織物株式會社
其他
(大正七年十一月調)

最近御
採用先

寶田石油株式會社
古河合名會社
久原鐵業株式會社
南滿洲鐵道株式會社
住友伸銅所
毛斯綸紡績株式會社

後二〇

園池製作所

TRADE MARK



Small Tools.

Machine Tools.

Pneumatic Tools.

園池製作所

株式會社

園池製作所
東京市外大崎町居木橋

工具製作部

機械製作部

壓搾空氣工具製作部

Sonoike Tool Works.
Tokyo, Japan.

後二一

後二一

高田商會



高田精鉛
純亞鉛
亞鉛板

後二三

東京 會社 高田商會 大阪

創業者明治十八年

Ogura Iron Works

高級スプリング
リネンチエ
紡織品各種

小倉鐵工所



大阪西區岡町

小倉鐵工所

所主小倉政雄

電話西二七八



後二四

津田種次商店

後二七

在庫品目

6" x BWG #18
 米國製 高速度鋼各種
 英國製 炭素丸鋼各種

高級硅素銅

三〇%

ハイクラスキユウフロシリコン

營業種目

燐銅、燐錫、燐青銅板、線
 滿俺銅
 鐵素〇〇、二七
 滿俺 三〇九七
 %%%
 フェロ
 マンガン
 シリコン
 クロム

津田種次商店

東京市京橋區瀧山一丁目番地
 電話新橋三七一六番

工場

東京府日暮里大字谷中一五九番地

4 リートル
 一年間要スル油ノ消費量
 シフト毎七十ミリ回転数
 一分間二百五十ノ場合
 普通メタルベヤリング
 ニチハ上記ノ消費量ヲ要ス

SKF

0,6 此 クリース
 SKFボールベヤリング
 ニチハ上記ノ消費量ヲ要ス
 一年間要スル油ノ消費量
 シフト毎七十ミリ回転数
 一分間二百五十ノ場合
 普通メタルベヤリング
 ニチハ上記ノ消費量ヲ要ス

"JOHANSSON" GAUGING SYSTEM ヨハンソン式ゲージングシステム

調整ノ精度
 0.00001"



ニチエルベルジ社合資會社

東京市麴町區有樂町一丁目一番地
 電話本局一八八・四六七・三二三番

大阪出張所

大阪市東區平野町二丁目八番地
 電話本局一四七九番

小倉出張所

小倉市京町九丁目二百六十六番地
 電話一七九番

イーアーチエルベルジエトソンス合資會社

後二八

石川鐵工所

Armature Discs Cutting Press.

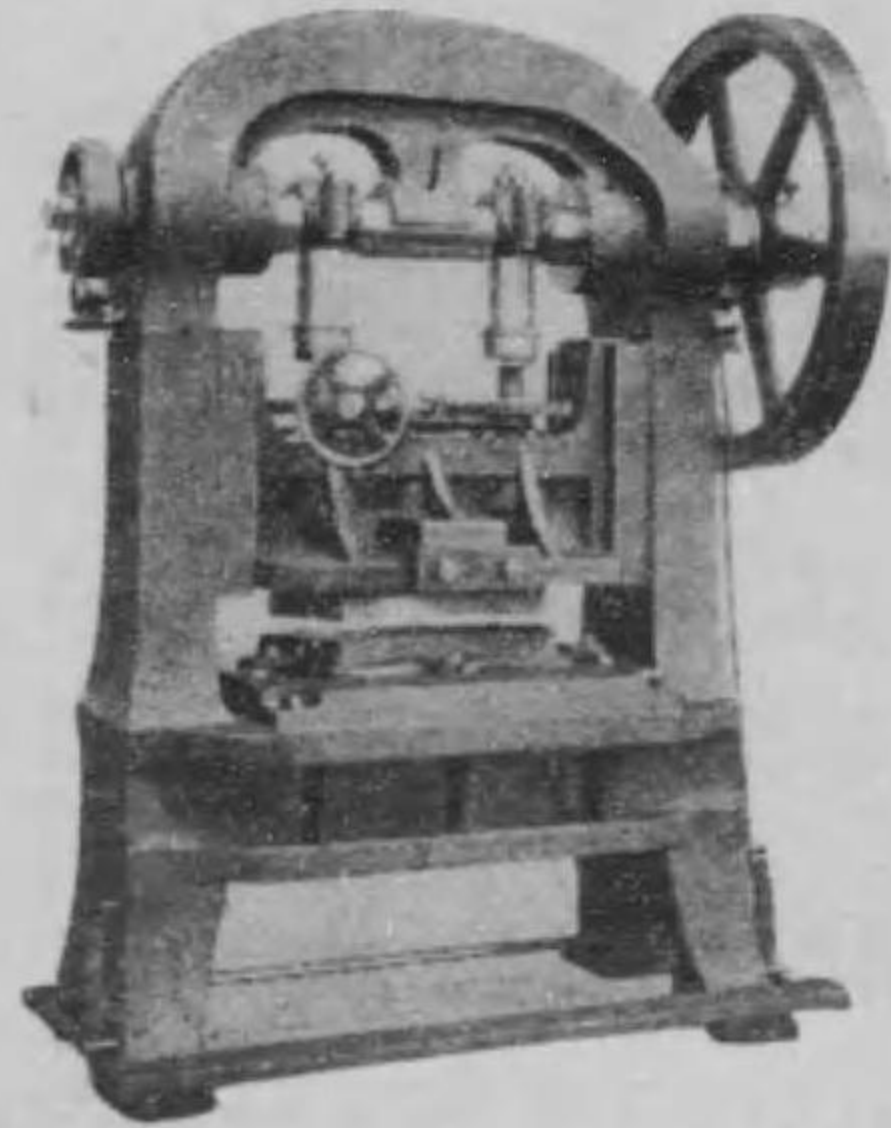

Power Press.

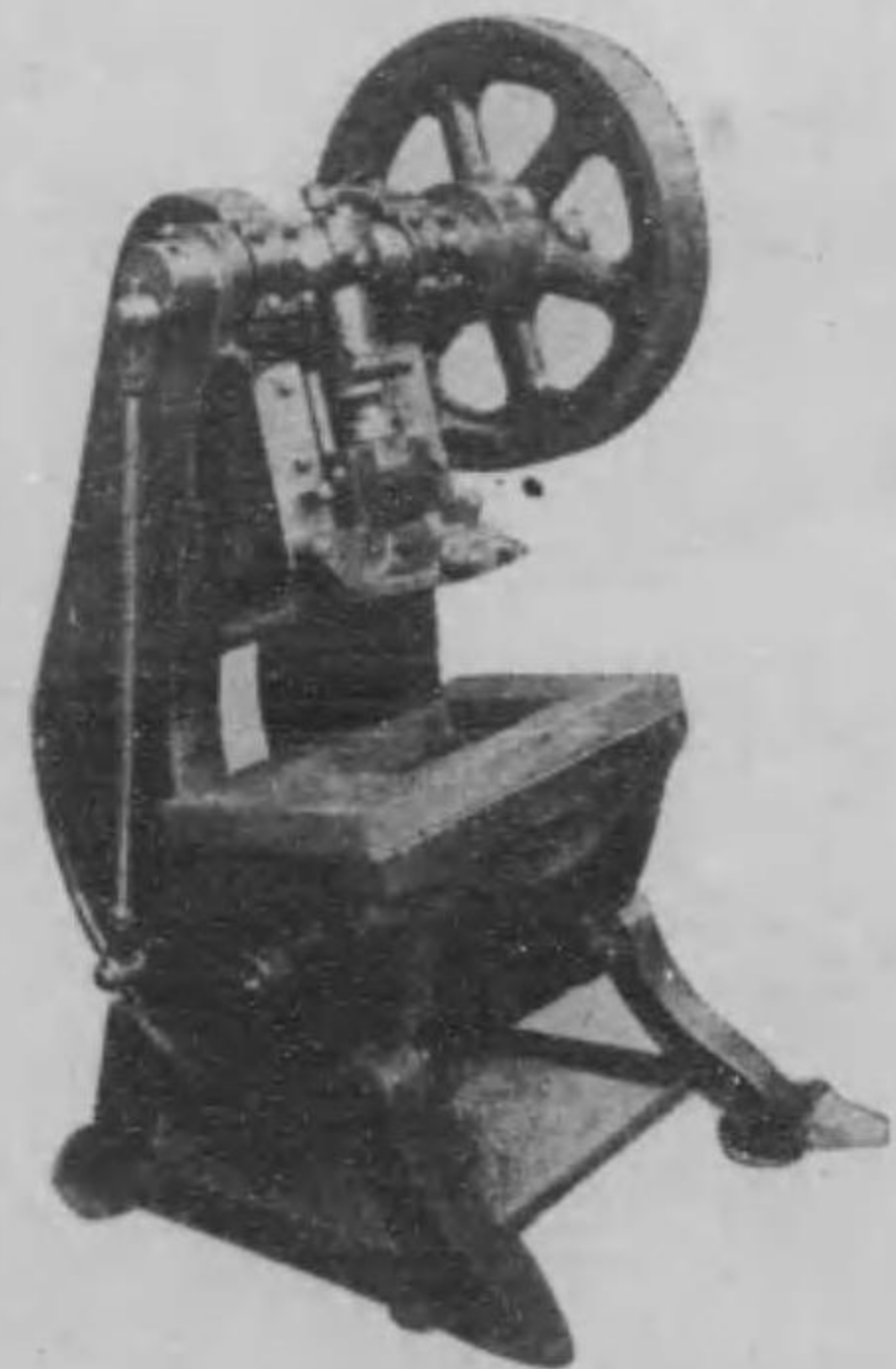

後二九



Ishikawa. Iron Works.

T. Type, Circle shearing Machine.

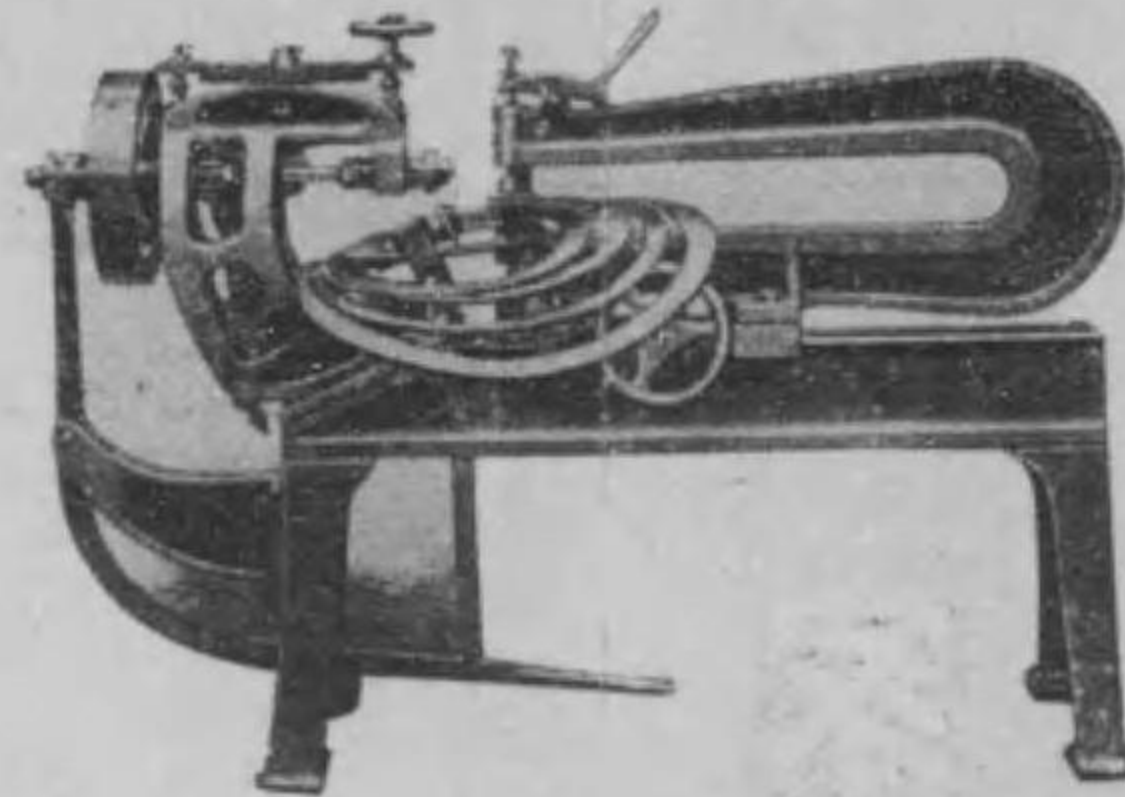

T. Type, Notching Press.

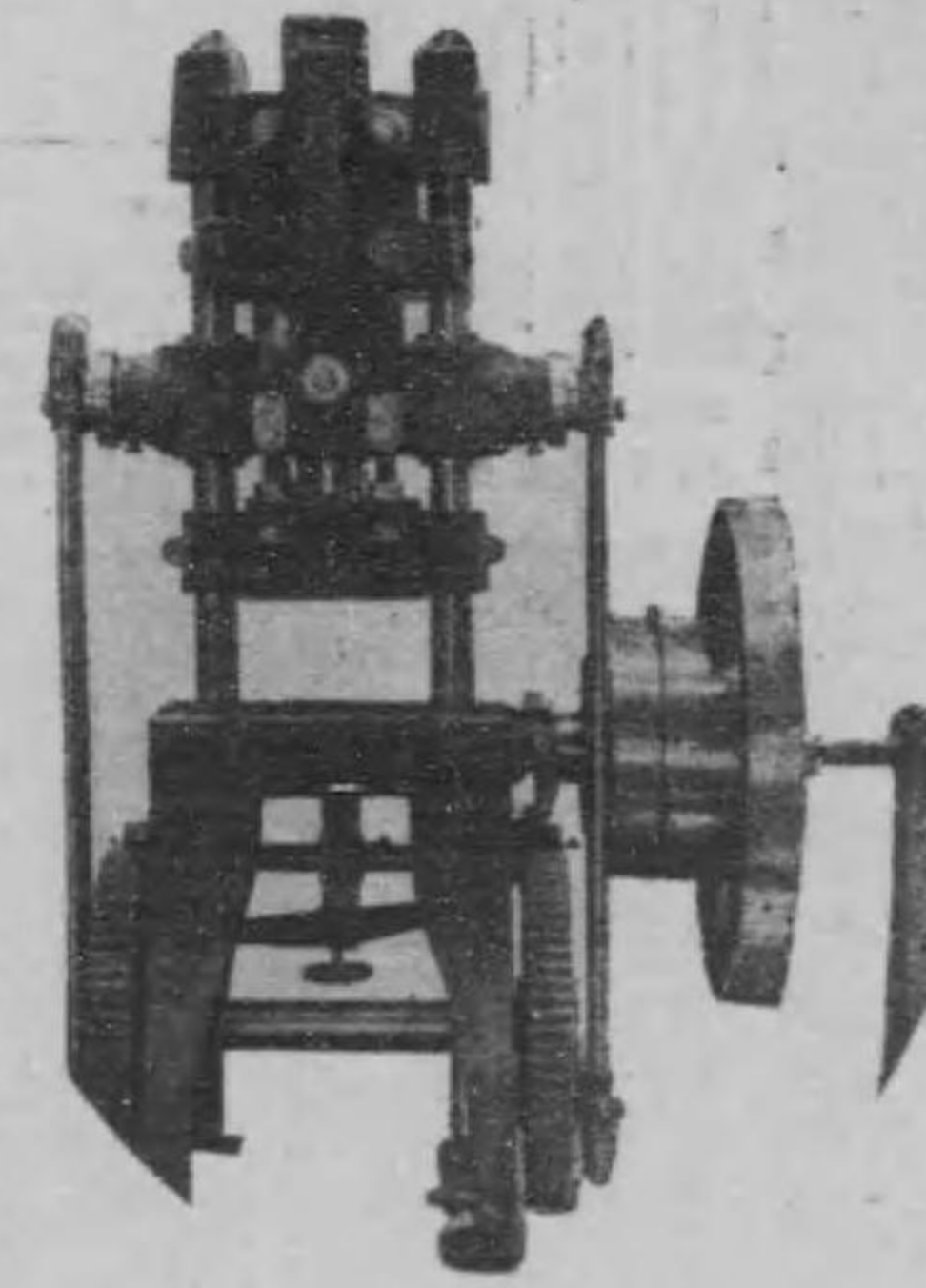

石川鐵工所

○三七四目丁三町寺下區南市阪大

所工鐵川石

郎太正野石主所

番五 一八二長 } 南話電
番四 二九三 }
番八 二三九二 阪穴替振

Ishikawa's Patent Press.

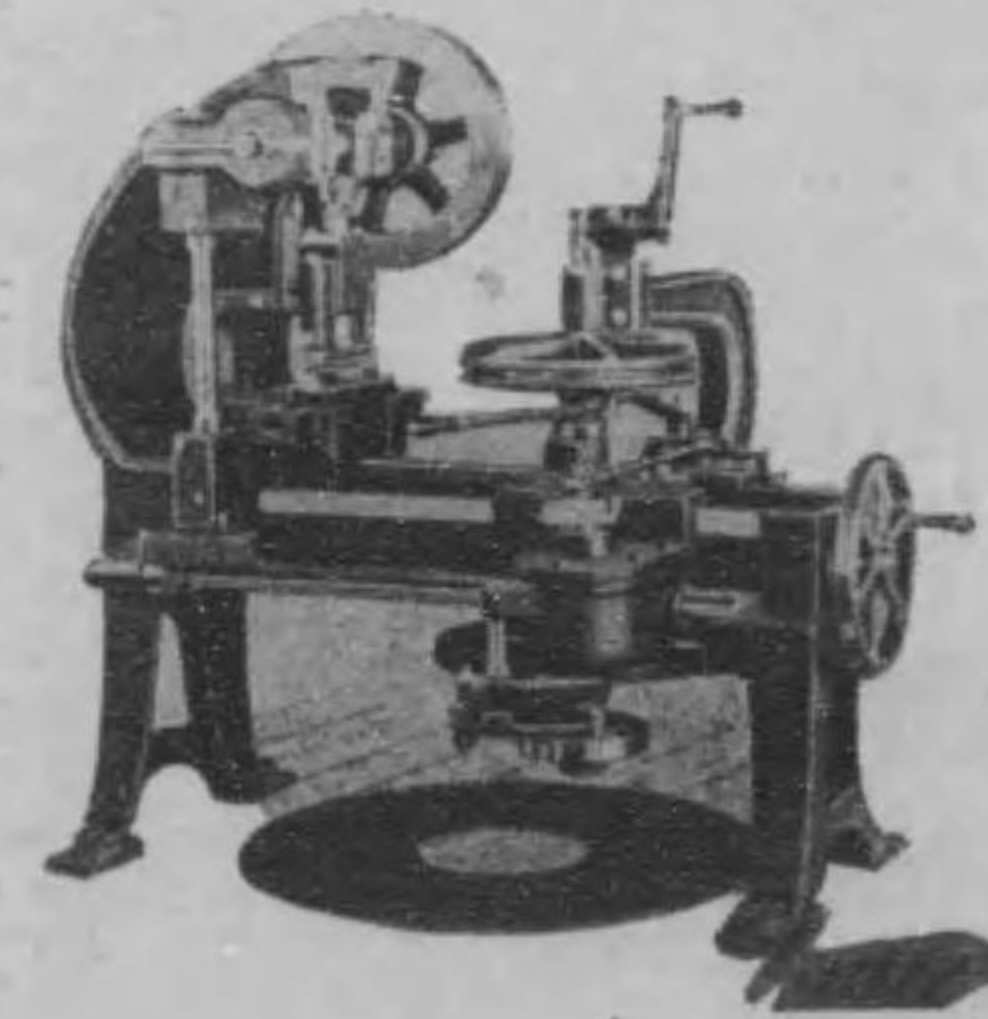

後三〇

CONTRACTORS
 TO
 THE I. J. NAVAL & MILITARY ARSENALS,
 THE I. J. GOVERNMENT RAILWAY BUREAU,
 FRENCH & ITALIAN GOVERNMENTS
Masuda Gomei Kaisha
 NAKANOSHIMA, OSAKA
 The Oldest Copper & Brass Rolling Mills in the East
 General Importers and Exporters

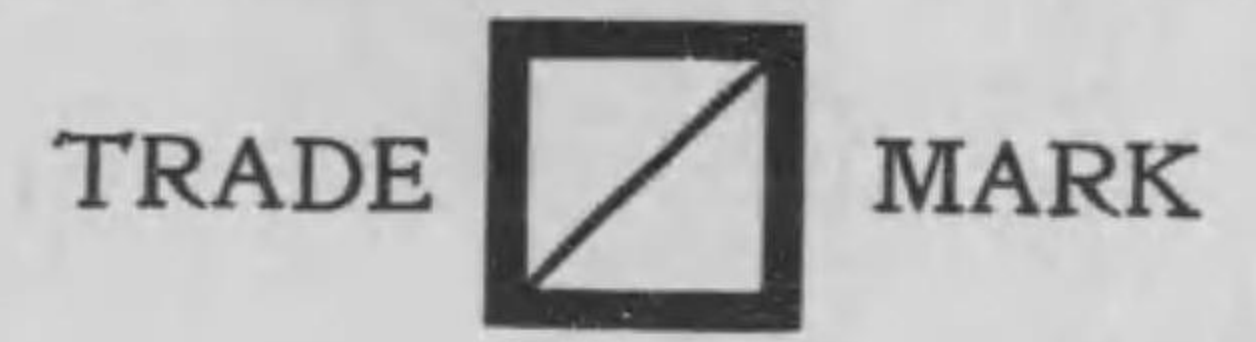

銅銅銅銅銅
 亞鉛管板線棒
 コークス 其他 諸地金
 眞眞眞眞眞
 鑰鑰鑰鑰鑰
 各種

大阪市北區玉江町壹丁目壹番地

増田合名會社

電話土佐堀九〇二番區九〇三番九〇七番
 持國九〇八番 二九〇九番

- 東京出張所 東京市神田區紺屋町二〇 電話神區長一〇四六、一二五一
- 淀川分工場 大阪府下西成郡九〇神島 電話土佐堀二成郡神島
- コークス工場 大阪府下西成郡三六六番村 電話土佐堀二成郡三六六番村
- 伏見研究所 京都府伏見町一片 電話都府伏見町一片 番原



諸工業家の必需

諸工業家の必需

岡田熊二郎營業部

後三一

牛脂ヘット・タロー・工業用石鹼
 各種油脂類・器械用グリース
 岡田油脂化學研究所

岡田熊二郎營業部

大阪市南區櫻川町三丁目
 電話西長二二五二三番
 二〇二七七番
 振替口座二〇四七七番

鐵管
鐵材

直輸入販賣

東京市芝區芝口一丁目



服部泰吾商店

電話新橋區三六八二番二四〇四番

支店

大阪市西區江戸堀南通一丁目

電話土佐堀特長一七二番三二五〇番



WORTHINGTON
DUPLIX PISTON PATTERN
PUMPS
OSAKA HATANAKA

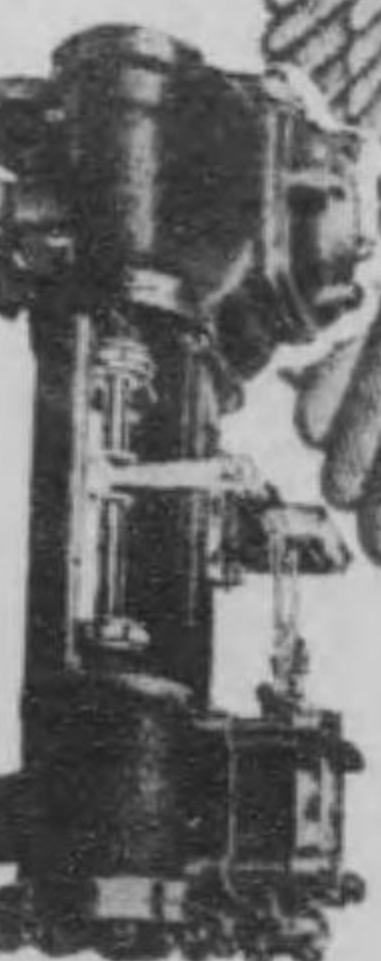

入輸ポンホ製社會ントンシーオカ國米

部械機店商中畠

番四九三町新話電長 堀賣立區西阪大

畠中商店機械部

大阪布谷計器株式會社

後三五



資本金五十萬圓

大阪布谷計器株式會社

電話西二六七七番

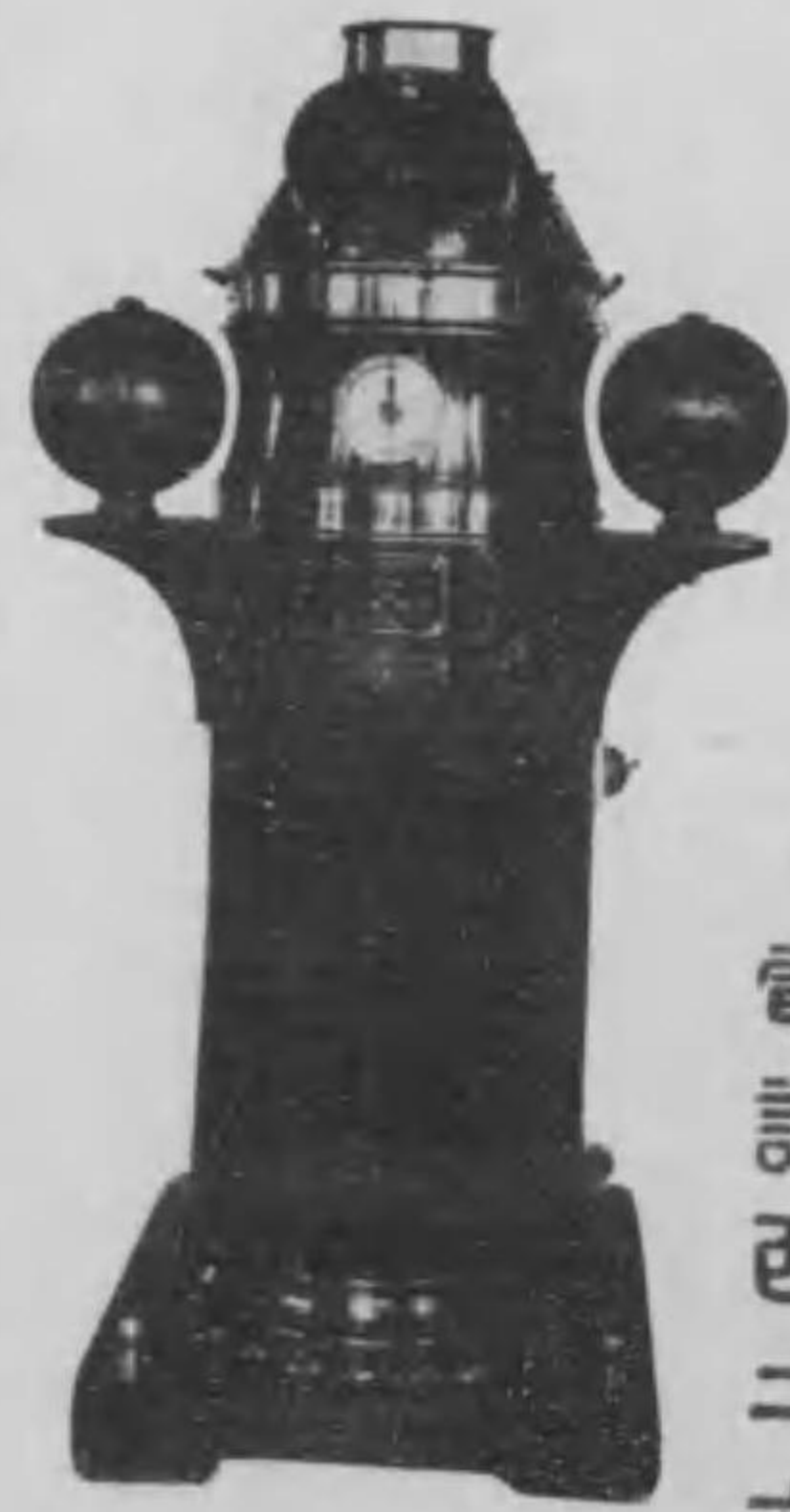

營業科目
 羅針盤、壓力計、測深器、測程器
 傳令機、操舵機、其他各種計器類
 諸機械ノ製造販賣、矯正及修理

大正七年四月設立
 大阪市西區松島町二丁目

Sawing, Wood Working, Metal Working & General Machinery, Tools

A PART OF OUR MANUFACTURES AND SALES

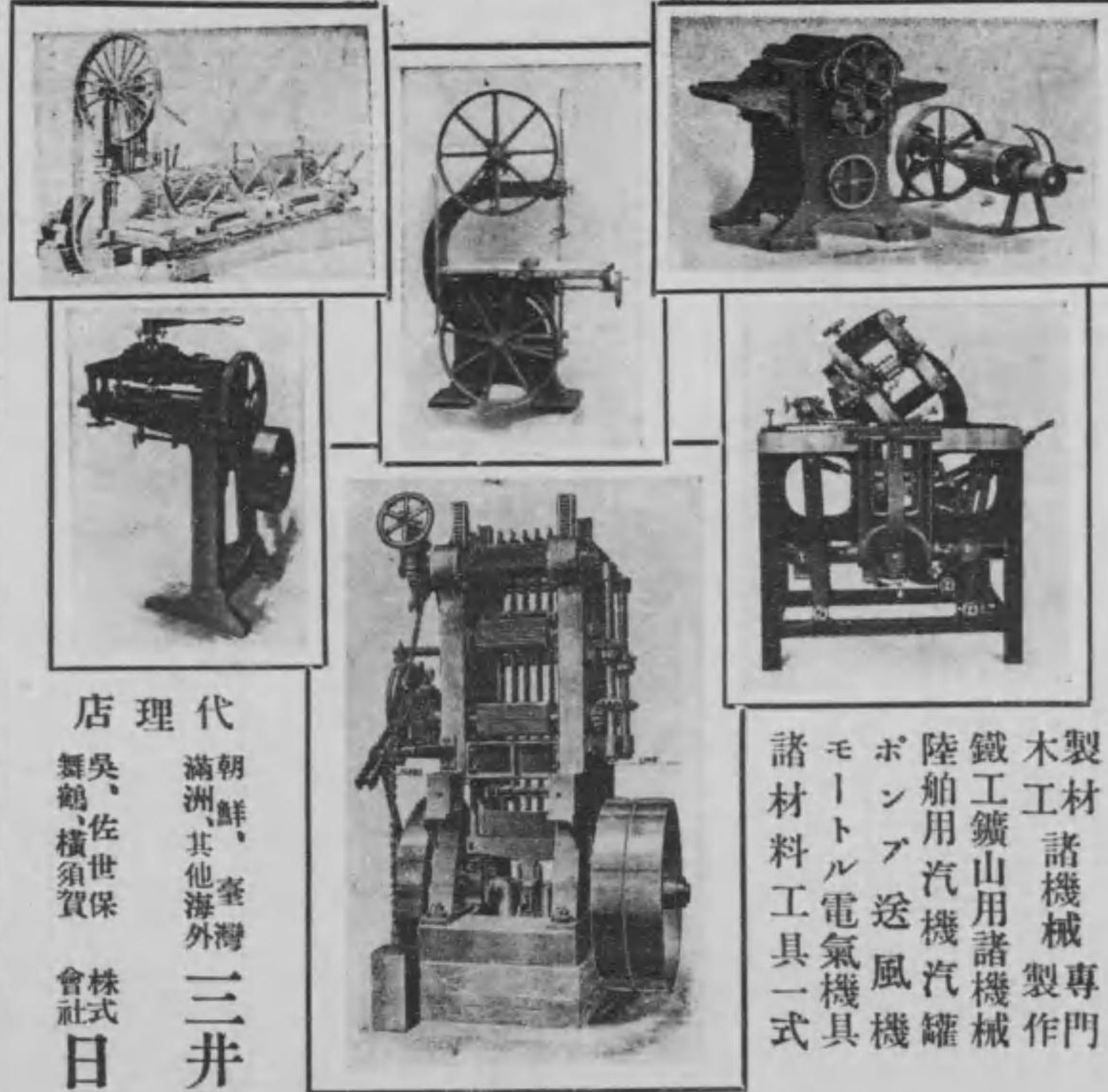

製材諸機械專門
 木工鑿山用諸機械
 鐵工鑿山用諸機械
 陸船用汽機汽罐
 ポンプ送風機
 モートル電氣機具
 諸材料工具一式

代理店
 朝鮮、臺灣、滿洲、其他海外
 吳、佐世保、舞鶴、橫須賀
 株式會社
日本製鋼所
 機械部

Ohashi Shoten, 大橋商店
 Honshiba, Shiba-ku, TOKYO.
 (原マツサ)芝本芝京東

—(商六四八頁御參照被下度候)—

大橋商店

後三六

濱本商店



營業科目

諸機械材料及材販賣
設計及工事請負

濱本商店

東京市麴町區有樂町一丁目
電話本局長三五二九

沼津鐵工株式會社

東京出張所

家材製作所

打拔網飯

關東

總代理店

特約店

日本高速度鋼株式會社

後三七

久保田鐵工所



高級機械工具

造船用諸機械

鐵道用諸機械

鑄物類

久保田鐵工所

大阪市南區北高岸町
電話南三〇五三・一五三・二五三・六一七二

第一工場 大阪市南區船出町 南區加恩島工場 同西區南區加恩島町
第二工場 同 南區馬淵町 尼崎工場 尼崎市大洲村

後三八

日本カーボン株式會社

本公司及工場全景
製品之一部

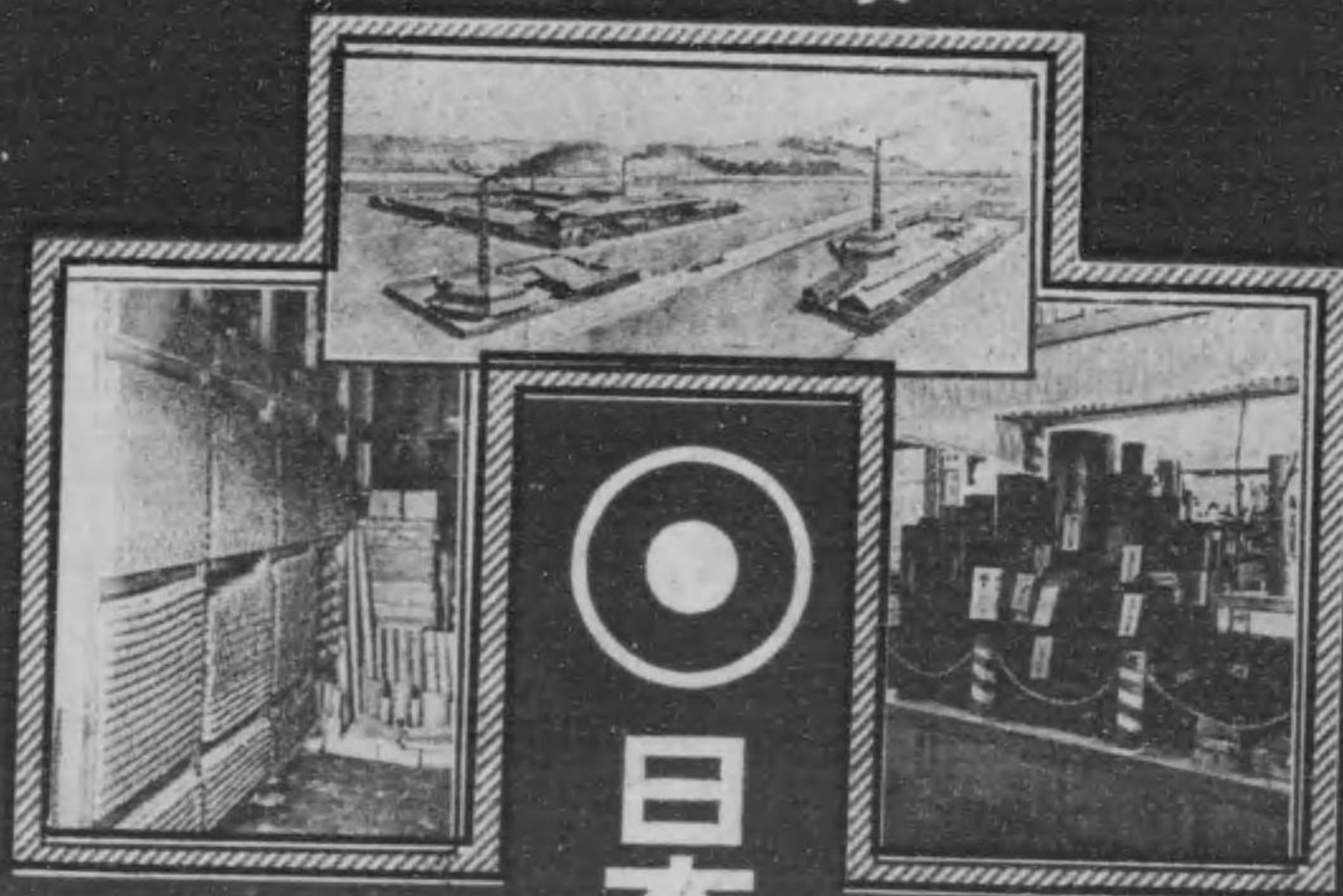

日本カーボン株式會社

電氣用カーボン製品
一式製造販賣

後三九

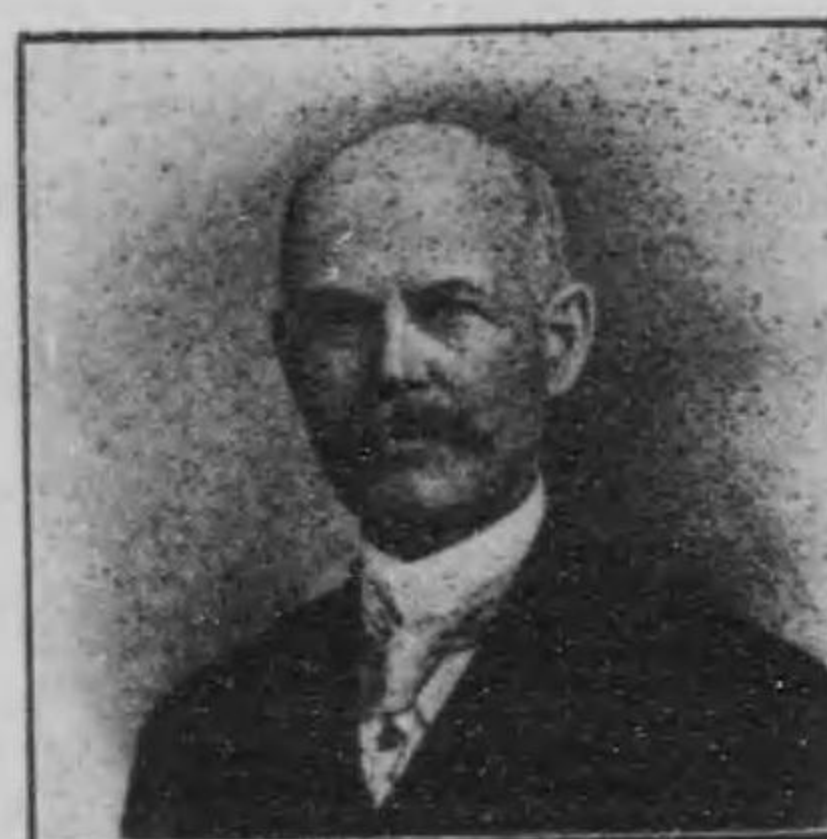

田中源太郎商店

弊店の營業範圍

一 アチエソン、オイルダツク、カムパニー、西伯利亞代理店
 一 アチエソン、アチエソン、ヨミテツド、南洋總代理店
 一 アチエソン、インク、カムパニー、東洋總代理店
 一 インター、ナシヨナル、ニューアブリケーチング、東洋總代理店
 一 ワイルド、ホーアブランド、カツテイニング、東洋總代理店
 一 アラバスタン、カムパニー、製水ペイント、東洋總代理店
 一 ギョウマン、ビル、石綿製品、東洋總代理店
 一 東洋黒鉛株式會社、關西九州及輸出部、東洋總代理店
 一 ヴイツチヤードソン、會社、最新式潤滑器、東洋總代理店
 一 米國最高級スチールボール、及ローラベヤリ、東洋總代理店
 一 紡績電氣用、ア、イ、直輪、東洋總代理店
 一 電氣鐵板、其他諸機械工具、一式直輪、東洋總代理店

世界三大潤滑料
 オイルダツク
 アクワダツク、グレダツク
 世界一清罐劑
 アチエソン、ボイラー、セラフアイト
 紡績界必需グリース
 ザイルコ、ケリリス (超キシライト)
 弊店の三大主義
 誠實 親切 敏速

(呈贈録型)

會社 田中源太郎商店

大阪北區上町四九番地 電話 三五五三 六六五三

後四〇



製品概目

發電機、變壓器、モートル
 配電盤、メーター、電熱器
 測定器用 カーレントトランス、
 オイマシ、ボアンスフ
 ルトランス、フオーマ
 特許柱上用油入閉閉器
 避雷器、自動遮斷器
 チョーキングコイル
 送風機、各種閉閉器
 タービンポンプ特別
 普通高壓器具、水車

Single phase Transformer,

Primary 22,000 Volts
 Secondary 3,500 Volts
 Frequency 60 Hz
 Capacity 300 K.V.A.
 with quick valve, draincock
 and Lowerroll Valve.

芝浦モートル

半馬力ヨリ百馬力
 迄各馬力取揃在庫
 有之候ニ付キ何時
 ニテモ即納可致準
 備致居候

合資會社

世儀工業所

本店 大阪市西區江戸堀南通二丁目
 電話土佐堀二〇四九番
 電略(セ)又ハ(セギ)
 振替口座大阪四四八九二
 工場 大阪市北區天満橋筋一丁目



其他鐵工用具

マツチ製造機械

ドリルリングマシン

ブレナー

セーピングマシン

マシン

ミーリング

石原鐵工所

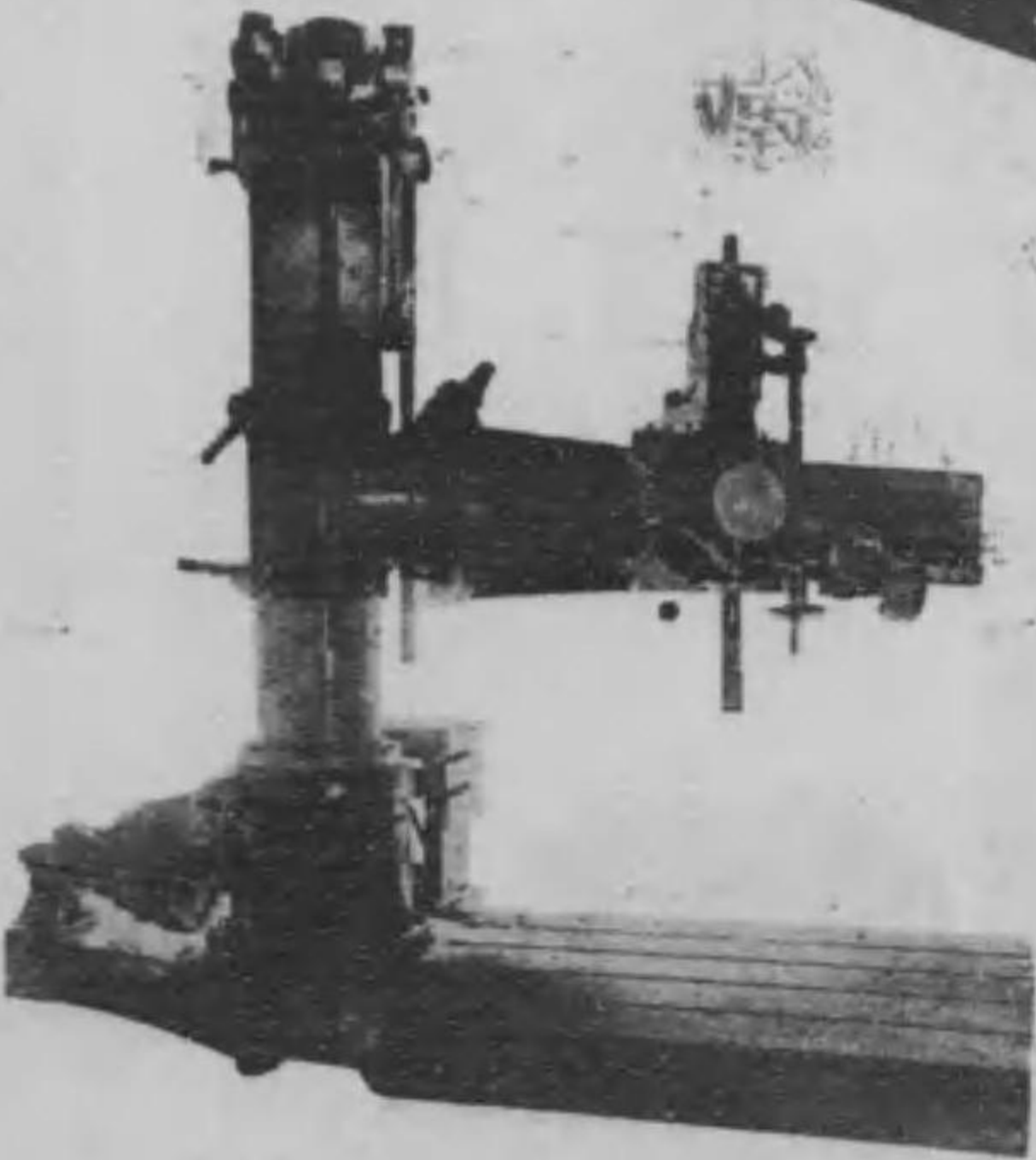

電話南一六〇八番

所主 石原力三

七百十七番地ノ三

大阪市南區今宮水崎町

清水鐵工所

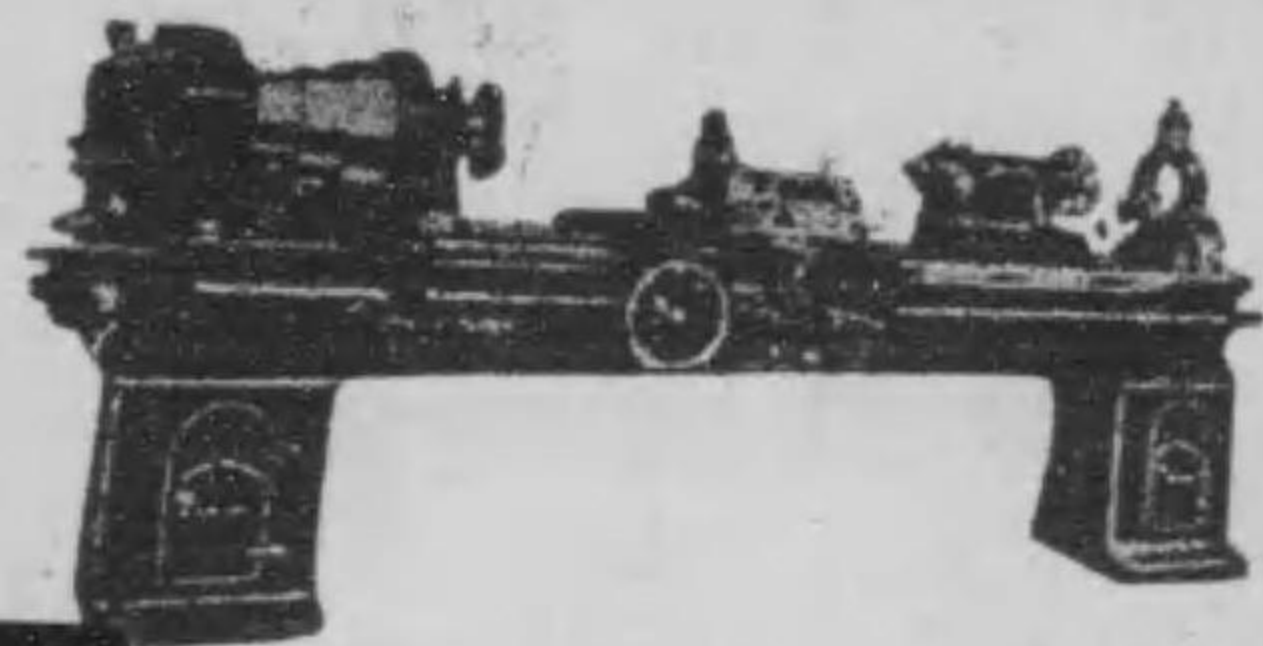

MANUFACTURERS OF
HIGH GRADE MACHINE TOOLS,
KEROSENE & GASOLINE ENGINES.
SHIMIZU IRON WORKS
1-chome Sakuragawa, Namba,
OSAKA, JAPAN.

合資會社
清水鐵工所
中道分工所
大阪市東區中道川西町五五番
電話南五〇六六番



後四一

高級旋盤其他高級機械器具類
並 = 石油瓦斯發動機類
製 作 販 賣

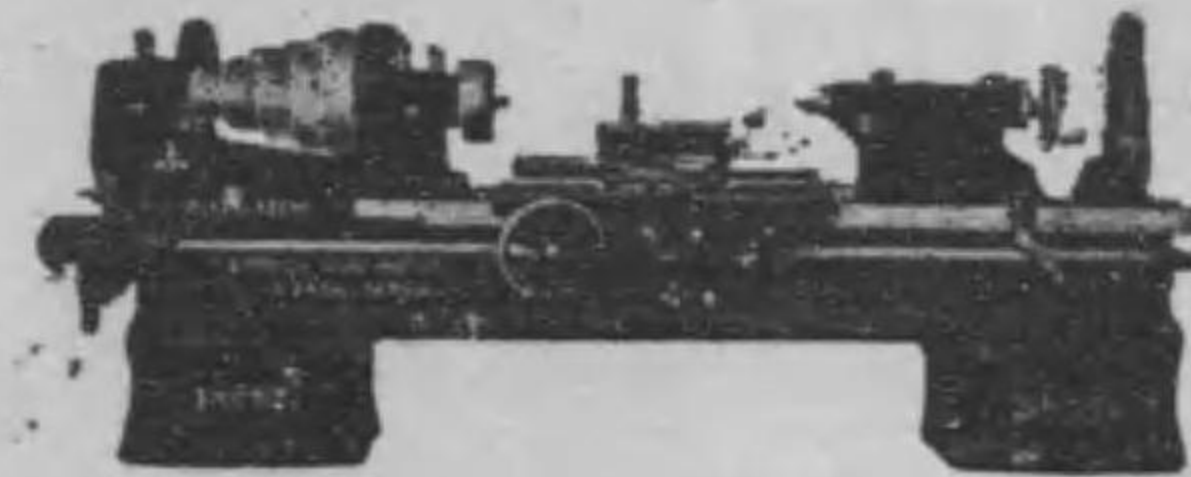
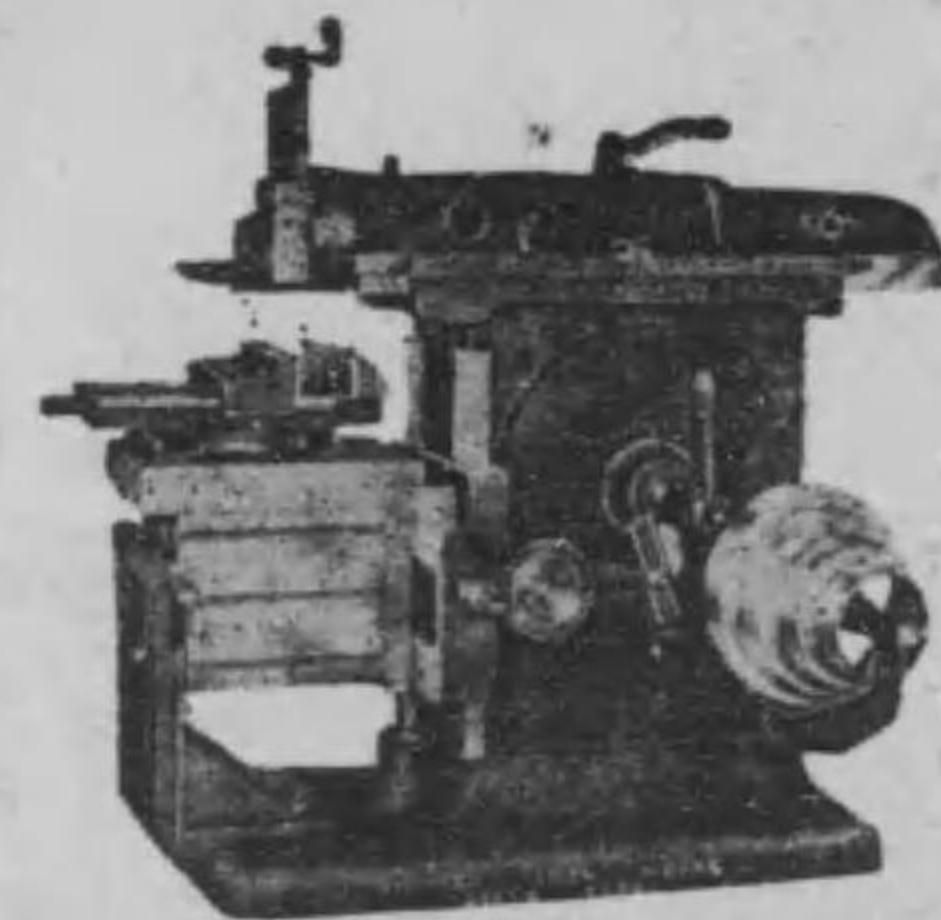

合資會社
清水鐵工所
大阪市南區難波櫻川町一丁目
電話特長西二七二三番

清水鐵工所

後四四

堀田商會機械部

M. HOTTA & Co.,

Engineering Department

堀田商會機械部

後四五

株式會社

關西工作所

東京市京橋區銀座三丁目
 關東總代理店山口勝藏商店
 電話京橋長八八番八七番三五〇番
 福岡市天神町貳拾番地
 九州總代理店林商會
 電話長八二五番
 神戸市兵庫四番町六丁目八番地
 電話本局長三五七三番
 長尾(方)又八(方)
 大隈市南區長振橋筋一丁目
 特約店日下榮太郎商店
 電話南長八二七番
 長崎市浦上島町三〇
 長崎出張所三光商會
 電話一〇五八番

M. HOTTA & CO.

Engineering Department.

直輸出
製造販賣

鐵道、鑛山、電氣、土木
造船、製造工業、鐵工
木工用諸機械及材料類

大阪市西區土佐堀通二丁目 電話土佐堀長一八八七

堀田商會機械部

商會主 堀田元次郎

△工業部 火山灰、硅藻土製造販賣

△樞要海外取引地 英國、米國、瑞典、印度、南洋

堀田商會機械部

四四五

株式會社

關西工作所

東京市豊島區池袋二丁目
關東總代理店 山口勝蔵商店
電話 池袋五丁目一〇五番
福岡市天神町三丁目
九州總代理店 林 商會
電話 天神二丁目
神戸市兵庫區四番町六丁目八番地
電話 兵庫二丁目
電話本局長三五七三番
電界(カ)又(カ)
大阪市南區長堀橋筋二丁目
特約店 日下榮太郎商店
電話 南長八丁目
長崎市浦上島町三丁目
電話 浦上三丁目
光 商會
電話 一〇五八番

梅澤重朔商店

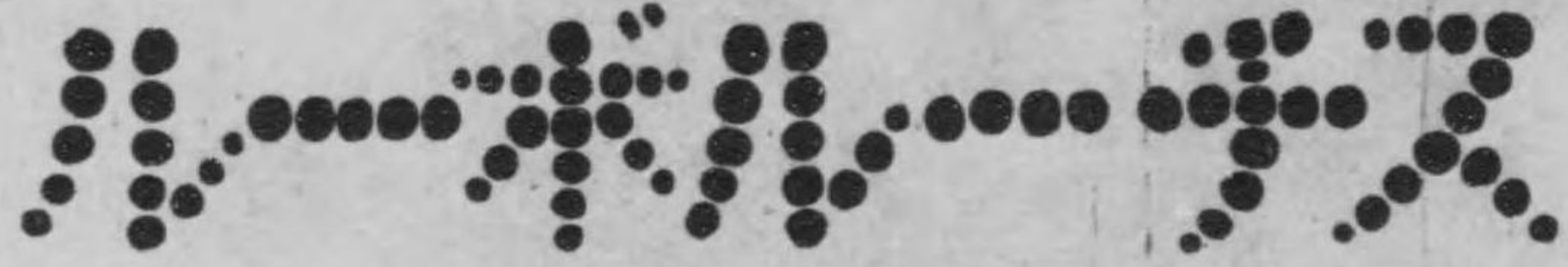

具工械機諸米歐
賣販入輸品屬附

各種在庫
常ニ潤澤



梅澤重朔商店

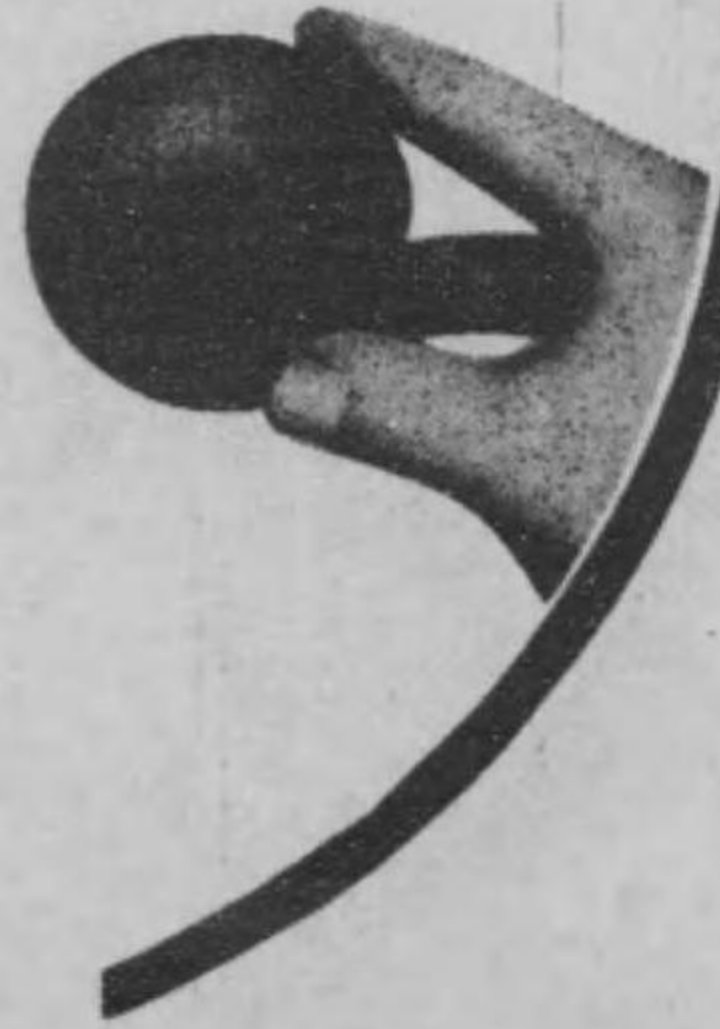

東京市日本橋區瀬戸物町十番地
電話本局三六六八番電略(ウメ)
振替口座東京三六〇〇四番

後四七

95

56

終

