L'Abeille de la Nouvelle-Orléans
BUREAUX No 73 RUE DE CHARTRES.
NOUVELLE-ORLEANS.
SAMEDI MATIN, 23 JUIN.

DEPECHES

Télégraphiques

TRANSMISES A L'ABEILLE.

FRANCE.

La dissolution.

Paris, 22 juin.—L'*Evénement* dit que les sénateurs Républicains ont renoncé à l'idée de s'abstenir de voter pour empêcher la dissolution de la Chambre des Députés.

Les débats au Sénat.

Versailles, 22—Les débats sur la dissolution ont été repris au Sénat. M. Brunet, ministre de l'instruction publique, a dit que la France déciderait entre la parole du Président et la parole de M. Jules Simon.

M. Simon a protesté parce qu'on mettait sa parole en doute.

M. Brunet a déclaré qu'il maintenait ce qu'il avait dit, et a ajouté que M. Martel, ex-ministre de la justice, avait porté à la tribune un document infâme, qui le mettait en révolte contre la justice.

Ces paroles ont causé un certain tumulte. Mr Brunet a conclu, en disant que les ministres n'étaient pas divisés; qu'ils savaient que les radicaux les détestaient au moins autant qu'ils les craignaient.

Le ministère pour être favorable à une république modérée et pour désirer une révision ne tentera pas pour cela de coup d'Etat. Il accordera protection aux serviteurs de l'Etat qui ont été récemment menacés dans la Chambre des Députés.

Pour ce qui est des candidats officiels, le gouvernement se contentera de désigner ceux qui seront véritablement les amis du Président. L'état de siége ne sera pas proclamé à moins que le gouvernement n'y soit contraint par certains radicaux.

La dissolution accordée.

Paris, 22—Le Sénat a consenti à la dissolution de la Chambre des Députés par un vote de cent cinquante contre cent trente.

L'incident Renault.

La difficulté entre M. Léon Renault et le baron de Saint-Paul, provenant de ce que ce dernier a demandé à M. Renault s'il n'avait pas reçu de l'argent pour favoriser la rentrée à Paris du comte de Chambord, a été réglée d'une manière amicale. Les témoins ont inséré une communication dans les journaux, donnant des explications satisfaisantes pour l'honneur des deux parts.

LA GUERRE EN ORIENT.

Londres, 22 juin.—Une dépêche spéciale d'Alexandrie rapporte que le gouvernement de la Grande Bretagne a ordonné à tous les officiers anglais dans l'armée du Khédive de donner leur démission.

Un conseil militaire à Vienne a décidé d'augmenter de cinq mille hommes la garnison de la Dalmatie.

Un correspondant militaire à Bucharest télégraphie que tous les attachés militaires, excepté les anglais, sont partis pour le théâtre de la guerre. Les officiers au quartier général disent qu'un attaché militaire anglais a été si mal reçu par le Grand Duc Nicolas, qu'il est douteux qu'il reste avec l'armée.

Des barques dont on se servait pour transporter le maïs sur le Danube ont été transformées en pontons pour traverser les troupes. Elles sont à l'épreuve des balles.

L'emprunt de la Russie.

St-Pétersbourg, 22—Un ukase a été lancé, autorisant le ministre des finances à émettre des Bons à cinq pour cent pour un emprunt de deux cent millions, lesquels Bons seront payables dans quarante-neuf ans. Cet emprunt sera connu sous le nom d'emprunt oriental de 1877.

La position de Moukhtar Pasha

Londres, 22 juin—Une dépêche de l'agence de Reuter, en date du 19 juin, explique comment Moukhtar Pasha se trouve être à Khoren Doges. Il paraît qu'il a abandonné sa position près de Jewin et qu'il a traversé le pont à Kupikoi pour aller au secours des troupes turques qui ont été mises en déroute samedi et qui sont maintenant à Dalibaba.

Une grande bataille probable en Asie.

Londres, 22—Une dépêche d'Erzeroum à l'agence de Reuter confirme ce qui a été dit relativement à la prise de Bajazid par les Turcs.

La garnison russe a été chassée et on a fait quelques prisonniers. On croit qu'il y aura bientôt une bataille importante entre l'aile gauche de l'armée russe et l'aile droite de l'armée turque. Moukhtar Pacha est devant Dalibaba.

L'escadre allemande.

Lavalette, Malte—L'escadre allemande de navires cuirassés est arrivée ici et se rend à Port Saïd.

Des opérations sur le Danube.

Londres, 22—Une dépêche de Plœsti à l'agence de Reuter, annonce que le Czarowitch est arrivé dans cette ville. Le prince Milan a quitté le Czar hier. La neutralité de la Servie sera strictement maintenue.

Les télégrammes qui parlaient de mouvements de troupes à la frontière autrichienne sont inexacts.

Bucharest, 22 juin—Le czar et le grand duc Nicholas sont partis pour Braïla, où ils resteront deux jours afin de passer en revue le nouveau corps d'armée qui vient d'y arriver.

ITALIE.

Consistoire au Vatican.

Rome, 22 juin—Au consistoire qui a été tenu au Vatican aujourd'hui, le Pape a créé cardinaux les archevêques suivants: Mgr. Mihalovitz, d'Agram, Mgr. Kutschker, de Vienne, Mgr. Parocchi, de Boulogne. Le Pape a créé également plusieurs évêques.

ANGLETERRE.

La dette des Indes.

Londres, 22 juin—Le marquis de Salisbury a été autorisé à ajouter vingt cinq millions de dollars aux vingt-cinq millions qu'il devait prélever pour convertir la dette des Indes. Il y aura une émission de billets du Trésor à cet effet.

La situation en Angleterre.

Edimbourg, 22 juin—Le correspondant du *Scotsman* à Londres écrit que la situation donne de nouveau lieu à beaucoup d'anxiété. On apprend de bonne source que le cabinet a pris une décision vitale par rapport aux intérêts du pays et à la paix de l'Europe.

On ne sait pas encore exactement quelle est cette détermination, quoiqu'il soit question dans les coteries militaires d'envoyer un corps expéditionnaire à Gallipoli. On dit que le duc de Cambridge est d'avis d'envoyer six mille hommes, mais que Mr Hardy, ministre de la guerre, pense qu'il y aura assez de la moitié.

La déclaration suivante du *Post* est significative, venant après l'article du *Scotsman*: "Comme le moment peut arriver où il sera nécessaire de prendre une position défensive, le gouvernement, sans nul doute, demandera qu'on lui fournisse les moyens de remplir le désir de la nation. Il serait peut être nécessaire d'étudier les difficultés qu'il pourrait y avoir à un voyage de Portsmouth à Gallipoli.

Il y a eu une séance du cabinet hier, et lord Beaconsfield a obtenu ensuite une audience de la reine à Windsor.

WASHINGTON.

Les réformes dans le service.

Washington, 22—Les règlements relativement au service civil seront probablement prêts d'ici à une semaine. L'idée du Président est d'empêcher tous les fonctionnaires fédéraux de prendre une part active dans les manifestations politiques, d'être membres d'une convention ou d'un comité politique.

Nouvelles favorables de la frontière du Mexique.

La dépêche suivante a été reçue:

Chicago, 20 juin, 1877.

Général E. P. Townsend, Washington.

Le télégramme suivant envoyé par le général Ord, à Fort Clarke, en date du 19 courant, vous est respectueusement soumis:

Le général mexicain Trevino et deux officiers de son état-major ont traversé la frontière et sont venus à Duncan où ils ont assisté à la revue des troupes.

Ils s'entendent parfaitement avec moi relativement à mes instructions pour mettre fin aux déprédations sur la frontière, et relativement à la coopération des troupes des deux côtés de la rivière, en cas d'urgence. Je crois que le général Trevino est d'avis qu'il en résultera beaucoup de bien.

Signé, P. H. SHERIDAN, Lieutenant-Général.

Indications atmosphériques.

Washington, 22—Pour les Etats à l'ouest du golfe, baromètre stationnaire, vent du sud, temps couvert avec des pluies locales.

Les Indiens dans l'Idaho.

San Francisco, 22—Les dernières nouvelles reçues de Walla-Walla indiquent que les Indiens ont tué tous les hommes qui habitaient près de la rivière Salmon, mais ils ont épargné les femmes et les enfants.

Les Nez-Percés ont battu les soldats et les ont chassés de White Bird à Mount Idaho, après en avoir tué une trentaine. Les pertes des troupes en tués et blessés sont de cinquante hommes.

Il faudra au moins cinq cents soldats pour avoir raison de la bande de Joseph. [illegible]

Boston, 22 juin—Les pertes causées par la conflagration sont évaluées à $[illegible] Le total des assurances est de $[illegible]

La visite de Hayes à Boston.

Boston, 22 juin—On fait de grands préparatifs pour recevoir le président Hayes. On donnera un banquet en son honneur.

Ce que le gouverneur Robinson pense du gouverneur Hampton.

Albany, New York, 22.—Le gouverneur Robinson a été très satisfait de son entrevue avec le gouverneur Wade Hampton. Ce dernier lui a assuré qu'il n'y aurait pas de répudiation de la dette de l'Etat. Le gouverneur Robinson pense que le triomphe du gouverneur Hampton est un bienfait pour la Caroline du Sud.

Un grand incendie à Bangor, Maine.

Bangor, 21 juin—La dépêche suivante a été reçue de Carleton, en date de 4 heures cette après-midi. Toutes les maisonnettes de la rue King ont été consumées. La conflagration a eu une étendue de cinq cents acres et quinze mille personnes sont sans asile. On a trouvé trente cadavres et on a peur qu'il y a eu d'autres victimes.

Le gouverneur Hampton à New-York.

New York, 22 juin.—Le gouverneur Wade Hampton est arrivé hier soir et est allé à la résidence d'un ami. Il visitera demain Wall Street relativement au nouvel emprunt de la Caroline du Sud. Il partira samedi soir.

Le soulèvement des Indiens dans l'Idaho.

San Francisco, 22 juin—Une dépêche de Boise City contredit la rumeur que les troupes ont montré peu de courage dans le combat avec les Indiens à White Bird. Ce sont les citoyens qui ont lâché pied, mais les soldats se sont bien battus. Vingt-cinq ou trente d'entre'eux ont été tués en autant de minutes.

Le soulèvement des Indiens dans l'Idaho est le plus sérieux qu'il y ait eu depuis des jours et le gouvernement aura de la peine à réduire les Nez Percés.

BULLETIN MARITIME.

Passe du Sud-Ouest, 22 juin, 6 P. M.—Pas d'arrivage. Parti le brick Esperanza.

Port Eads, 22 juin, 6 P. M.—Pas d'arrivage. Parti le steamer Elvira.

Bourse de Londres.

Londres, 22—La tendance a été défavorable aujourd'hui à la Bourse à cause des rumeurs politiques qui ont été mises en circulation. Une de ces rumeurs est à l'effet que le gouvernement a l'intention de s'adresser au Parlement pour lui demander de voter une allocation de vingt-cinq millions de dollars afin d'acheter à la Turquie le droit de suzeraineté de l'Egypte. Cette mesure est expliquée par la demande qui a été faite hier soir d'un montant semblable pour les fonds indien.

La Bourse au coton de Liverpool.

Liverpool, 22—La circulaire des courtiers de coton dit qu'il y a eu une demande très active et des transactions importantes vendredi. En conséquence les prix ont monté. Depuis lors le marché est resté calme avec une tendance favorable aux acheteurs. Le coton américain a été en très bonne demande vendredi et samedi, avec une augmentation de 1/16 dans les prix; mais depuis il y a eu moins d'activité, et les différents grades ont fléchi de ⅛ et de 1/16 sur la semaine dernière.

Il n'y a eu que peu d'affaires dans le *Sea Island* et les prix sont les mêmes.

Au commencement de la semaine il y a eu des affaires considérables dans les futurs et les prix ont augmenté. Depuis samedi, cependant, il y a eu moins d'activité. A la clôture le marché était calme mais ferme.

Marché étranger.

Londres, 22, au soir—Consols pour argent 94 1/16, pour accompte 94⅛.

Liverpool, 22, au soir—Coton lourd et sans changement; Middling uplands 6 3/16 d; middling Orleans 6⅜d; ventes 6000 balles; 1000 pour la spéculation et l'exportation. Recettes 1700—tout américain.

A livrer plus faible, avec les prix d'hier soir; uplands, low middling clause, livraisons juillet et août 6 15-32d.; août et septembre, 6 7-32d.; nouvelle récolte, expédié novembre et décembre, par voiliers, 6 7-32d., livraisons septembre et octobre, 6 9-32d. Ventes de la semaine 49,000 balles, spéculation 6000, exportation 2000. Stock 1,080,000; américain 657,000. Recettes 29,000; américain 9000; en mer 250,000, américain 10,800; ventes de coton américain 39,000.

1 p. m.—Uplands, pas au-dessous du low middling, à livrer juin et juillet, 6 5/32 à 6¼ d. octobre et novembre 6 5/16d.

2:30 p. m.—Grains calmes et fermes, à l'exception du maïs qui est ferme, nouveau maïs mêlé de l'Ouest 25 à 24s. 3d.; porc prime mess 52s, 6d.; lard américain 45s 6d.

Liverpool, 20, 3 P. M.—Uplands sur la base du Low Middling, livraison juillet et août, 6 5/32. Ventes de coton américain, 4550 balles.

Paris, 22—3 p. m.—Rentes, 105f. 60c.

Londres, 20—3:15 p. m.—Consols 93 15/16.

Liverpool, 22, —A livrer ferme; uplands pas au dessous du low middling, à livrer juin et juillet 6¼; tissus et filés calmes et sans changement.

Havane, 22 juin — Sucre calme, or espagnol 226¼ à 226¾, change en baisse 6¼ à 6¾ de prime; sur Londres 17¼ à 17¾ de prime; sur Paris 4¼ à 4¾ de prime.

Argent, Stock, &c.

New York, 22 juin—Or ouvert à 105⅛.

New York, 22 juin, midi—Stocks forts; argent 1; or 105⅛; change—long 4 88, court 4.90½; Gouvernements plus haut; Bons d'Etats faibles pour la Louisiane; consols du District de Colombia 365.

New York, 22 juin, après-midi—Argent facile à la clôture à 1 et 1½; sterling 8; or 105⅛; Bons du gouvernement fermes, nouveaux 5's 111⅛; Bons d'Etat calmes; stocks en baisse.

Reliquat à la sous-trésorerie: en or $81,011,169, en billets $49,049,655. La sous-trésorerie a payé $6000 pour l'intérêt et $82,000 pour les bons. Recettes de Douane, $170,000.

Marchés américains.

New York, 20—midi—Coton ferme; uplands 11⅛. Orléans 11⅜; ventes 284 balles.

A livrer plus facile à l'ouverture; juin 11.58 à 11.60, juillet 11.65 à 11.67, août 11.76 à 11.77, septembre 11.68 à 11.71, octobre 11.38 à 11.40, novembre 11.21 à 11.23, décembre 11.22 à 11.24.

Farine calme et sans changement; blé calme et lourd; maïs 1/2c plus bas, actif à en déclin; porc ferme, $14 50 à $14 60; saindoux ferme, clarifié 9.35 à 9.50; térébentine ferme 31 à 31 1/4; résine ferme, $1 90 à $1 95 pour la clarifiée.

New York, 22 au soir.—Coton recettes nettes, rien, brute 1206; ferme à la clôture, vente 36,000 bales; juin 11:63 à 11:65; juillet 11:68; Août 11:78 à 11:79; septembre 11:71 à 11:73; octobre 11:38; novembre 11:23; décembre 11:23; janvier 11:37 à 11:39; février 11:52 à 11:54; mars 11:67 à 11:70.

New York, 22— Coton ferme. Uplands 11⅛; Orleans 11⅜; vente 709; recettes nettes de la semaine 8010; exportation pour la Grande Bretagne 18577; France 4062; Continent 118; Chenal 8208.

New York, 22—Etat comparatif du coton de la semaine finissant aujourd'hui:

	balles.
Reçu dans tous les ports des Etats-Unis pour la semaine	8,015
Même semaine l'année dernière	10,611
Total reçu depuis Septembre 1er.	3,907,813
" même date l'année dernière	4,048,898
Exporté pendant la semaine	25,985
Exporté même époque l'année dernière	27,196
Total exporté depuis Sept 1er	2,931,481
" " même date l'année dern.	3,066,358
Stock dans les ports des E U	282,329
" même époque l'année dern	230,958
Stock dans toutes les villes de l'intérieur (Selma omis)	25,831
" même époque l'année dern.	29,361
Stock à Liverpool	1,039,000
" même époque l'année dern	1,012,000
Coton américain en mer pour la Grande Bretagne	108,000
En mer même époque l'année dernière	110,000

BULLETIN FLUVIAL.

Vicksburg, 22—Le fleuve a monté d'un pouce. Montant, le Charles Morgan et le Phil. Allen. Descendant, le R. E. Lee.

Memphis, 22—La rivière a baissé de 4 pouces—et a actuellement 26 pieds. Arrivé, le Belle of Texas, de la rivière Arkansas. Parti, le Grand Tower, Vicksburg; le Golden Rule, N. Orléans; l'Helena, St. Louis.

Cincinnati, 22—Rivière, 15 pieds—montant. Beau temps.

Pittsburg, 22—Rivière, 4 pieds 2 pouces, montant.

St. Louis, 22—Arrivé, le Capital City, de Vicksburg. La rivière baisse lentement. Temps frais et beau.

Cairo, 22—Arrivés, le Bee, de St-Louis; le C. B. Church, Nlle-Orléans, et reparti pour Cincinnati. Fleuve, 29 pieds 2 pouces et baissant. Beau temps, frais.

Evansville, 22—Rivière, stationnaire.

Louisville, 22—L'Ohio monte. 7 pieds 3 pouces dans le canal.

BULLETIN FINANCIER.

Vendredi soir, 22 juin 1877.

Comptoir d'échanges (Clearing-House) de la Nouvelle-Orléans.

	Echanges	Balances
16 Juin	$ 795,071 41	$128,461 10
18 Juin	1,078,761 10	165,408 50
19 Juin	1,047,395 69	131,588 51
20 Juin	996,360 18	125,230 81
21 Juin	799,037 29	160,338 16
22 Juin	854,124 30	120,854 29
Total cette semaine	$5,561,758 77	$831,975 [illegible]
Total de la semaine dernière	6,484,769 51	866,687 21
Total de la semaine précéd.	7,777,078 69	903,767 37

Nous continuons de coter les excellents billets de commerce à 8 à — pour cent par an; le No 1, à 10 à —; le No 2, à 12 à 15, les prêts reposant sur des garanties collatérales, à — à 8; le papier hypothécaire de premier ordre, à 8 à 9½, et ceux de second ordre à 10 à 12.

L'or a ouvert à 105 1/8 à 105⅛, contre 105⅛ à New York; et fermé à 105⅛ à 105⅛ contre le taux d'ouverture à New York. Les ventes ne comportent que $[illegible] dont [illegible] et [illegible].

La banque de l'or a [illegible] ling de [illegible] et les francs de [illegible] cent. On n'a annoncé aucune [illegible] tes. Les opérations [illegible] vres, dont 1820 et 2020 [illegible] 1,800 [illegible]

[illegible] à 517½, 1000 do à 518, 1800 de bollione à 518½, 1000 de, à vue, à 518. [illegible] de la franc n'a été annoncée. A la clôture, les traites [illegible] à 519 à 519½ le commencement et le clear No 1, — à 520½ les traites des banques, — à 520 le taux des banques aux courtiers; les francs, à 4,89½ à 4,89½ les traites de commerce et commerciales [illegible] des banques.

Le change, à vue, sur New York, n'a pas varié. Les transactions sont $50,000 de banques, $[illegible] de et de commerce, au [illegible] Une vente de $[illegible] au change de [illegible], sur Providence, a eu lieu à [illegible] d'escompte.

Les banques ont continué de tirer des traites sur New York à 1/8 pour cent de [illegible]. Le change de commerce, à vue, a [illegible] de cote au pair.

Ventes du New Orleans Stock Exchange.

22 juin 1877.

Avant le 1er Appel.

$15,000	State Consols, à	[illegible]
20,000	do	[illegible]
20,000	Premium Bonds	[illegible]

1er appel 11 a. m.

$65,000	State Consols	[illegible]
5,000	do	[illegible]
5,000	do	[illegible]
20,000	Premium Bonds	[illegible]
20,000	do	[illegible]

Entre les appels.

21 actions du Crescent Mut Ins Co		[illegible]
$17,000	State Consols	81½
20,000	do	81¼
20,000	do	[illegible]
20,000	do	[illegible]
20,000	Premium Bonds	[illegible]
25,000	do	[illegible]
16,000	do	[illegible]
200	Per Diem Warrants	[illegible]

2nd appel à 2 p. m.

$ 3,000	State Consols	81¼
20,000	do	81¼
10,000	Premium Bonds	33½
17,000	do (5 flat)	33½
4,000	City Scrip	31¼

Après le 2d appel.

$63,000	State Consols	81¼
3,000	do	81¼
15,000	do	81¼
6,000	Premium Bonds	34¼
26,000	do	34¼
1,100	Per Diem Warrants	90

Les actions ont encore été négligées.

Une nouvelle baisse s'est déclarée dans les consolidés de l'Etat et les bons à primes. Les premiers ont fermé à 81 à 81¼ contre 80⅞ à 82⅛, hier; les seconds à 34⅛ à 35 contre 35⅛ à 35¼, hier.

Le scrip de la ville a été coté à 31½ à 32 celui de 1874 et de 1876, à 28 à 27 celui de 1875.

Les coupons (de la ville) à moitié payés ont été à 26 à 27 et les mandats de l'Etat à 36 à 37.

Voici les cotes des certificats d'écoles: "octobre, "novembre et "décembre 1874 31 à 32, "août 1875, 32 à 33; "septembre, "octobre, "novembre et "décembre 1875, 33 à 34; septembre 1876, 35 à 36; octobre 32 à 33; novembre—à 25 et décembre—à 25; mars 1877—à 33.

"Recevable en paiement de taxes échues avant 1876.

OR AMERICAIN ET ETRANGER.

Granulations	105⅛	@ 105⅛
Argent américain, nouvelle émission	lescompte	@ pair
Piastres mexicaines, Or	99½	@ pair
Pièces de 5 francs, valeur en or	[illegible]	@ —
Pièces de 10 francs, valeur en or	[illegible]	@ —
Souverains	4.85	@ —
Pièces de 10 thalers		@ 7.90
Doublons espagnols	15.60	@ 15.90
Doublons mexicains	15.60	@ 15.80
Doublons patriotes	15.60	@ 15.60
Pièces de 20 pesos mexicaines	19.25	@ 19.40
Ordre l'Amérique du Sud	25 c. par pesos	
le marcs prussiens	4.60	@ 4.75
Or de la Californie	5 p. cte escompte	
Or américain, poids léger	5 p. cte	[illegible]
Or américain mutilé	10 p'cte d'escompte	

NOTE—Le tableau suivant est le relevé hebdomadaire des cotes du New Orleans Stock Exchange.

ACTIONS ET BONDS.

Banques.	Valeur au pair	Offre	Demande
Canal & Banking Co	100	[illegible]	—
Citizens	100	85	71½
Citizens Savings Bank	100	—	—
Germania National	100	—	—
Hibernia National	100	—	—
Lafayette	100	18	—
Louisiana Savings	100	—	—
Louisiana National	100	116	1[illegible]
Mechanics' & Traders	100	10	11
Metro. Loan and Savings	100	—	—
Mutual National	100	15½	—
N. O. National	100	15½	—
People's	50	62½	—
Southern	100	—	—
State National	100	—	73¾
Union National	100	75	69
Workingmen's	[illegible]	—	—

Compagnies d'Assurances.

Crescent Mutual Insurance	100	75	70
Factors and Traders Ins	100	75	69
Firemen's	100	97	—
Germania Insurance Co	100	65	—
Hibernia Insurance	100	—	70½
Home Insurance	[illegible]	40	15
Hope Insurance	100	—	15
Lafayette	100	70	—
Merchants Mutual	100	—	—
Mechanics' & Traders' Ins	100	77½	71½
N. Orleans Insurance As	100	38¼	32¼
New Orleans Ins Co	100	—	—
Sun Mutual Insurance	100	—	—
Teutonia	100	—	—
Union	100	39¼	—

Chemins de fer Urbains.

Carrollton	100	—	120
Crescent City	100	15	—
Canal & Claiborne	100	15	—
New Orleans City	100	146	—
Orleans	100	—	—
St. Charles Street	50	77½	70½

Actions Diverses.

Bienville Oil Works Co	100	—	—
Crescent City Oil Co	100	110	—
C. City Slaughter House	100	22¼	—
Carondelet Canal & Nav Co	100	—	—
Gal Sulphur Mining Co	100	—	—
Gas Light Co	100	—	—
New City Gas Light Co	100	—	—
Louisiana Ice Manu. Co	100	—	—
Louisiana Levee Co. ordy	100	50	30
Louisiana Levee Co. préféré	100	—	—
Louisiana State Lottery Co	100	70	71½
Louisiana Oil Company	100	—	—
Levee Steam Cotton Press	100	—	12
La. Cotton Tie Co	100	—	—
Lamar's Fireless Engine Co	100	1	1½
Gas Company	100	160¼	111
N. O. Mortgage Fertil. Co	100	—	—
N. O. Wrecking & Salvage Co	100	—	—
Odd Fellows Hall	100	—	—
Sugar Shed Company	100	—	—
St-Charles Hotel	100	—	—
Storm's Fertilizing Co	100	—	—
Vulcanize Thread Ass	1,000	—	—

Nouveaux Bons d'Etat.

Consols 7 p. c	81	81¼

Bonds de Ville.

	Date d'échéance	Offre	Demande
8Premium		34½	35
Issued 1875		—	—
6Premium drawn numbers		—	—
Consolidated	1892	—	—
Issued 1876			
Wharf Improvement	1899	—	—
Issued 1876			

Bonds Divers.

	échéance		
Canal & Claib. St. rr mort.	1879	—	—
C C Slaughter H. mortgage	1881	35	—
Jefferson City Gas Light Co	1890	—	—
Louisiana Levee	1891	40½	47
St Charles Hotel, mort	1890	—	—
New Orleans, St. Louis & Chicago R. R.			
Jack. R. R. 1st mort	1886	101	—
Jack. R. R. 2d mor. coup	1890	—	—
Jack. R. R. 2d mor. debt B.	1890	—	—
Jack. R. R. cons. gold	1913	—	—
Miss. Cen. R. R. 1st mort	1884	90	—
Miss. Cen. R. R. 2d mort	1890	70	76
Miss. Cen. R. R. Cons. gold	1913	—	—

Certificates et Warrants.

City Scrip 1874	31½	32
" 1875	28	27
" 1876	31½	32
Half paid Coupons	26	27
Legislative Warrants, 1877	36	37

†Previous to July 1 1876. *Since July 1, 1876. 1 Avec Dividende. 2 Sans Dividende. 3 Avec Coupon. 4 Sans Coupon.

BULLETIN COMMERCIAL.

Vendredi soir, 22 Juin 1877.

COTON—Les ventes d'aujourd'hui (non compris 50 balles additionnelles d'hier) se sont élevées à 900 balles, à des prix plus faciles, excepté les grades inférieurs, qui subissent une réduction de ⅛ sur le middling et les qualités au-dessus.

BASE DE CLASSIFICATION AMERICAINE.

Cotes générales.		Cotes de l'Exch.
Inferior	7¼ à 8¼	—
Low ordinary	9 — à 9¼	9¼
Ordinary	9¼ à 9¾	9¾
Strict ordinary	9¾ à 10—	—
Good ordinary	10¼ à 10¼	10¼
Strict good ord	10½ à 10¾	—
Low middling	10¾ à 10⅞	10¾
Strict low mid	11— à 11⅛	—
Middling	11¼ à 11⅜	11⅜
Strict middling	11⅜ à 11½	—
Good middling	11⅞ à 12—	11⅞
Middling fair	12⅛ à 12¼	12¼
Fair	12⅞ à 13—	—

ETAT DU MARCHE AU COTON.

Stock en mains, le 1er septembre 1876, balles	26,507
Arrivé depuis le der. état. 355	
Précédemment 1,377,348	1,378,[illegible]
Total	1,405,[illegible]
Exporté aujourd'hui 5163	
Expédié précédemment 1,330,033	1,335,196
Stock sur place et à bord	
non expédié	70,779
Stock même temps l'année der.	30,519

TABAC—Il n'a été vendu aujourd'hui que 16 boucauts (2 et 14), ce qui donne un total de 20 boucauts pour la semaine. Montant en vente 7,309.

Nous continuons à coter [illegible] Unsound and frosted: 2 @ 3¼; Inferior lugs 4 @ 5; Low lugs 4⅜ @ 5½; Medium 5¾ @ 6; Good to Fine 6⅜ @ 7; Low Leaf 7 @ 8; Medium 9¾ @ 10; Good 10½ @ 11; Fine 12½ @ 13; Selections 14 @ 17½.

ETAT DU MARCHE AU TABAC.

[illegible]

SUCRE — Reçu ce matin [illegible] [illegible]

[illegible] jour 396,815 barils contre 321,580 l'année dernière. [illegible]

FARINE—Reçu 399 barils; [illegible] à raison de $7,50 à $9 le baril.

Nous cotons: Commune $4 à 4,50 le baril; superfine $5,50; double extra $6 à 6,50; low treble extra $6,50 à $6,75; good de $7 à $7,50; choice de $8,50 à $9; choix extra $9,25 à $10.

VIANDES SALEES—SECHES—Epaules packed 5¼ c. la livre; au détail 5¾ à 6 c.

JAMBONS—Le choice sugar cured vaut 9¾ à 11 selon l'étiquette, la marque et la grosseur. Au détail il faut payer 1 c. de plus.

SAINDOUX—En tierçons 9 à 9⅜ c. la livre; en barillets 9⅝ à 10, en baquets 10⅛. Au détail, en tierçons 9½; en barillets 10¼; en baquets 10⅜.

BACON—Epaules 6¼ à 6⅜ c. la livre; clear rib sides 8¼ à 8½ c; clear sides 8½; au détail, épaules 7; clear rib sides 9¼; clear sides 9 c.

PORC—Le mess vaut $14,50 le baril. Au détail $15,00.

WHISKEY—Le whiskey rectifié vaut $1,08 à $1,11 le gallon, selon la quantité et l'épreuve.

MAIS—Vendu 1,395 sacs, dont 199 blanc en barriques à 61 c. le boisseau; 136 blanc à 58; 300 blanc au dessous à 60; 180 jaune à 60.

AVOINE—Vendu 600 sacs dont 250 St-Louis à 48 c. le boisseau; 330 choix à 49; 160 choix de Galena à 50 c.

SON—Nous cotons: $1,12½ à $1,15 les 100 livres.

FOIN—Vendu 180 balles à raison de $16 à $17,50 le tonneau. Nous cotons: Choix $19 à 20.

VOLAILLES—Les poules vivantes de l'Ouest valent de $4 à $4,50 la douzaine; les poulets $1 à $3; les canards $2 à $3,50; les oies $5 à $6; les dindes $15 à $16. Les volailles de la Louisiane $4 à $4,50; les poulets $1 à $3; les canards $2 à $3; les oies $5 à $6; les dindes $11 à $12.

ŒUFS—Il n'y a pas d'œufs de l'Ouest sur le marché. Ceux de la Louisiane valent 12 à 20 c. la douzaine.

LAINE—Nous cotons: Burry, 12 à 18½ c. la livre; Louisiana clear, 24½; clear lake, 26½ à 28.

FROMAGE—Le meilleur grain vaut 8 à 8½ c. la livre; mêlés, 8 à 8½ c; autre, 3½ à 4½.

BEURRE—Nous cotons: Western Creamery fine 25 à 28 c. la livre; Western Creamery good 20 à 22 c.; Western dairy fine 20 à 21; Western dairy good 17 à 18; Western repacked good 16 à 18; Western repacked fair 14 à 15; New York Creamery 25 à 28; New York dairy fine 25 à 28; New York dairy fair 20 à 22.

POMMES DE TERRE—Celles de la Louisiane valent $2,50 à $4 le baril; les oignons $3,50; les choux $6 à $8,50 les 100 livres.

CAFE—Stock en mains des marchands 4,000 sacs; en premières mains 500. Nous cotons pour les cargaisons: Ordinaire 17 à 17½ c. (or) la livre, fair 19½ à 19¾; good 20 à 20¼; prime 20¾ à 20¾ c. Au détail, ordinaire, 17½ à 18 c. (or) la livre; fair 19½ à 20; good 20½ à 20¾, prime 21 à 21½.

SEL—Nous cotons: Grosse 65 à 68 c. le sac, fin $1,05 à $1,15; Turks Island nominal 30 à 35 c. le sac.

PEAUX—Nous cotons: Peaux vertes de la campagne 7½ à 8½ c. la livre; salées sèches 13 à 15; dry flint 15 à 16; sèches salées des abattoirs de la ville au-dessus de 25 livres, 10½ c. de 20 à 25 livres, 11 c. au-dessous de 20 livres, 9½; peaux de vache, 11½; kips, de 20 à 25 livres, 9½; de 25 à 30 livres, 9½; peaux de veaux, 30 c. pièce.

PRIX DES BESTIAUX.

Bœufs du Texas, nourris au maïs, 1re qualité par livre	4½ @	5
Bœufs du Texas, nourris au maïs, 2me qualité, par livre	— @	5
Bœufs du Texas, choix, par tête		
do 1re qualité	[illegible]	@[illegible]
do 2e qualité	[illegible]	@[illegible]
do 3e qualité	[illegible]	@[illegible]
Bœufs nourris au maïs, 1re qualité, par lb brute	—	@ —
Bœufs nourris au maïs, 2e qualité, par lb brute	—	@ —
Cochons de l'Ouest, par lb brute	5½ @	6
Cochons du Texas, par lb brute	—	@ 5½
Commun	—	@ 5¼
Moutons, 1re qual. par tête	3	@ 3
do 2e do	2	@ 2
do 3e do	1	@ 1
Vaches laitières, 1re qualité, par tête	$75	@ 90
Vaches laitières, 2e qualité, par tête	$[illegible]	@ 70
Vaches du Tex. avec veaux	$[illegible]	@ [illegible]
Veaux, par tête	$[illegible]	@ 12

BULLETIN MARITIME.

VENDREDI, 22 JUIN 1877.

EXPEDIES EN DOUANE.

Navire Gov Morton, Davis, Grimsby
Goelette Melville Bryant, Buckley, Bordeaux

ARRIVES.

Pas d'arrivage de la mer

BATEAUX A VAPEUR.

Era No 10, Bassett, du bas du fleuve
Rice Farmer, [illegible], du bas du fleuve
Bart Able, [illegible], de Grand Ecore
Isabel, O'Fry, du bas du fleuve
Assumption, Charles, du Bayou Lafourche
Yazoo Valley, Smith, de Vicksburg
Thos Sherlock, Kates, de Cincinnati

EXPORTATIONS.

GRIMSBY — Par navire Gov Morton—[illegible] balles coton, divers à ordre.

BORDEAUX—Par goelette Melville Bryant—[illegible]

REÇU DE L'INTERIEUR.

BAS DU FLEUVE—Par steamer Era No 10—divers à ordre.

BAS DU FLEUVE—Par steamer Rice Farmer—divers à ordre.

GRAND ECORE — Par steamer Bart Able—[illegible]

BAS DU FLEUVE — Par steamer Isabel—divers à ordre

LAFOURCHE —par steamer Assumption—[illegible]

VICKSBURG — Par steamer Yazoo Valley—[illegible]

CINCINNATI—par steamer Thos L Sherlock—[illegible] divers à ordre

Par les chemins de fer.

MORGAN'S LOUISIANA & TEXAS R. R.—[illegible]

NEW ORLEANS & TEXAS RAIL ROAD—divers à ordre.

NEW ORLEANS & MOBILE RAIL ROAD—[illegible] divers à ordre

N. ORLEANS, ST.-LOUIS & CHICAGO R. R.—divers à ordre

LISTE DE NAVIRES

En partance pour la Nouvelle-Orléans.

NEW-YORK.

S. S. Lone Star, Forbes..........expédié le 16 juin
S. S. Knickerbocker, Kemble...expé le 16 juin

ROUEN.

Barque Gen. W. Sweeney, Hewit..., partie 2 juin

BORDEAUX

Bque St-Geneviève, Demourist,...,Partie 28 mai

EDITION HEBDOMADAIRE DE L'ABEILLE

Nous publions régulièrement, le samedi matin, une édition hebdomadaire renfermant toutes les matières,—littéraires, politiques et autres,—qui ont paru, pendant la semaine, dans l'Abeille quotidienne. Cette édition, complète sous tous les rapports, est fort utile aux personnes qui ne peuvent acheter le journal tous les jours, ou qui désirent tenir leurs amis ou correspondants européens au courant des affaires de la Louisiane. Nous la vendons sous bande dans nos bureaux à raison de 10 cts. le numéro.

PILULES de BLANCARD

Approuvées par l'Acad. de Médecine de Paris

[illegible]

Exiger la signature [illegible]

Pharmacien, rue Bonaparte, 40, Paris.
Nlle-Orléans, MM. Carrouché—Rivet.

TAMAR INDIEN

Fruit laxatif rafraîchissant

contre la CONSTIPATION

Hémorrhoïdes, Migraines,—Paris, GRILLON [illegible], rue de Grammont. [illegible]

Billets faux de banques nationales

Voici une liste des billets faux de banques nationales. L'astérisque (*) signifie que les banques n'existant plus et que l'émission en est frauduleuse.

BILLETS DE DEUX PIASTRES.

Boston, Massachusetts, Tremont National Bank.
Kinderhook, New York, National Bank of Kinderhook.
Kinderhook, New York, National Union Bank.
*Lansingburg, New York, National Union Bank.
*Lyons Park, New York, Lyons Park National Bank.
Newport, Rhode Island, [illegible] National Bank.
Newport, Rhode Island, National Bank of Rhode Island.
New York City First National Bank.
New York City Ninth National Bank.
New York City Marine National Bank.
New York City Market National Bank.
New York City Union National Bank.
New York City St. Nicholas National Bank.
New York City National Shoe and Leather Bank.
New York City, National Bank of the State of New York.
Peekskill, New York, Westchester County National Bank.
Philadelphia, Pennsylvania, State National Bank.
Providence, Pennsylvania, First National Bank.

BILLETS DE CINQ PIASTRES.

Chicago, Illinois, First National Bank.
Chicago, Illinois, Third National Bank.
Chicago, Illinois, Traders' National Bank.
Jackson, Michigan, People's National Bank.
Aurora, Illinois, First National Bank.
Canton, Illinois, First National Bank.
Canton Illinois, First National Bank.
Galena, Illinois, First National Bank.
Paris, Illinois, First National Bank.
Chicago, Illinois, Merchants' National Bank.
New Bedford, Massachusetts, National Bank of New Bedford.

BILLETS DE DIX PIASTRES.

Albany, New York, Albany City National Bank.
Auburn, New York, Auburn City National Bank.
Cherry Valley, New York, National Central Bank.
Chicago, Illinois, Merchants' National Bank.
Lockport, New York, First National Bank.
Malone, New York, Farmers' National Bank.
Newburg, New York, Highland National Bank.
New York City Croton National Bank.
New York City First National Bank.
New York City Marine National Bank.
New York City Merchants' National Bank.
New York City Market National Bank.
New York City Mechanics' National Bank.
New York City Ninth National Bank.
New York City Union National Bank.
New York City National Bank of Commerce.
New York City, National Bank of the Commonwealth.
New York City, National Bank of the State of New York.
Philadelphia, Pennsylvania, First National Bank.
Philadelphia, Pennsylvania, Third National Bank.
Poughkeepsie, New York, First National Bank.
Poughkeepsie, New York, City National Bank.
Poughkeepsie, New York, Farmers and Manufacturers' National Bank.
Peekskill, New York, Westchester County National Bank.
Penn Yan, New York, First National Bank.
Rome, New York, Central National Bank.
Rochester, New York, First National Bank.
Rochester, New York, Flour City National Bank.
Red Hook, New York, First National Bank.
Syracuse, New York, First National Bank.
Syracuse, New York, Syracuse National Bank.
Troy, New York, Mutual National Bank.
Whitehall, New York, First National Bank.
Waterford, New York, Saratoga County National Bank.
Richmond, Indiana, Richmond National Bank.

BILLETS DE VINGT PIASTRES.

Boston, Massachusetts, First National Bank.
Chicago, Illinois, First National Bank.
Indianapolis, Indiana, First National Bank.
Lebanon, Pennsylvania, Lebanon National Bank.
New York City, Merchants National Bank.
New York City, Tradesmen's National Bank.
New York City, National Bank of Commerce.
New York city, National City Bank.
New York city, National Shoe and Leather Bank.
New York city, Market National Bank.
New York city, Mechanics' National Bank.
New Albany, Indiana, First National Bank.
Newfield, New Jersey, First National Bank.
Portland, Maine, First National Bank.
Portland, Connecticut, First National Bank.
Philadelphia, Pennsylvania, Fourth National Bank.
Utica, New York, City National Bank.
Utica, New York, Utica City National Bank.
Utica, New York, Oneida National Bank.
Utica, New York, First National Bank.

BILLETS DE CINQUANTE PIASTRES.

New York City Fourth National Bank.
New Bedford, Massachusetts, National Bank of Commerce.
Palmyra, New York, First National Bank.

BILLETS DE CENT PIASTRES.

Boston, Massachusetts, First National Bank.
Cincinnati, Ohio, Ohio National Bank.
Utica, New York, First National Bank.

STRICTLY A VEGETABLE PREPARATION, composed simply of well-known ROOTS, HERBS and FRUITS, combined with other properties, which in their nature are Cathartic, Aperient, Nutritious, Diuretic, Alterative and Anti-Bilious. The whole is preserved in a sufficient quantity of spirit from the SUGAR CANE to keep them in any climate, which makes the

PLANTATION BITTERS

one of the most desirable Tonics and Cathartics in the world. [illegible]

Temperance Bitters

[illegible]

[illegible] Park Place, New York.

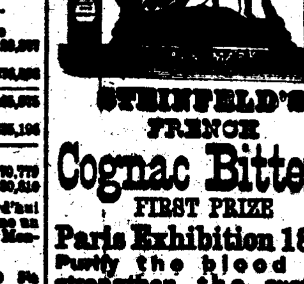

STEINFELD'S FRENCH Cognac Bitters,

FIRST PRIZE

Paris Exhibition 1867.

Purify the blood and strengthen the system, eradicating the effect of dissipation, maintain the human frame in condition of healthfulness, dispel the Blues and all mental distempers, and relieve those whose sedentary habits lay them open to depression. They prevent and cure *Billious and other Fevers, Fever and Ague, Chills, Diarrhœa, Dysentery, Dyspepsia, Sea-Sickness, Colic, Cholera, Cholera Morbus*, and every complaint incidental to diet or atmosphere. Ladies will find them a delightful Tonic, as they remove all traces of Debility, Nervousness, Weakness, and Diseases peculiar to the sex.

Thousands of Testimonials can be seen at the office of

M. JACOBSON, Sole Proprietor,
[illegible] Street, N. Y.

ANNONCES PARISIENNES.

M. H. GAILLARDET, 6, passage Saulnier, à Paris, est chargé à Paris de nos annonces parisiennes.

Quant à M. H. GAILLARDET, est seul autorisé à traiter d'annonces matières les annonces, notamment pour les spécialités de Pharmacie, Droguerie, Parfumerie, etc., [illegible] avis remettent directement et indirectement dans ces diverses catégories de Nouvelle Orléans acceptées que par nous au domicile de M. H. GAILLARDET.

PATE ET SIROP

DE SÈVE DE PIN MARITIME

à LAGASSE, Pharmacien à Bordeaux.

Les personnes faibles de poitrine, celles atteintes de *Toux, Rhumes, Grippes, Catarrhes, Bronchites, Enrouement, Extinction de voix* et *Asthme*, sont certaines de trouver un soulagement rapide et guérison dans l'emploi des principes balsamiques du pin maritime concentrés dans le Sirop et la Pâte de Sève de Pin de Lagasse.

Dépôt dans les principales pharmacies.

GUARANA

de GRIMAULT & Cie, Pharmaciens à Paris.

Un seul paquet de cette poudre, délayée dans un peu d'eau sucrée, suffit pour faire disparaître les maux de tête, migraines ou névralgies les plus violents. Le Guarana est aussi d'une efficacité incontestable contre les *coliques*, la *diarrhée* et la *dyssenterie*; il remplace avec avantage, sans congestionner, les préparations astringentes comme l'opium et le bismuth. Chaque boîte contient douze paquets et porte la signature GRIMAULT & Cie.

Dépôt dans les principales Pharmacies.

Les deux produits ci-dessus se trouvent à la NOUVELLE-ORLÉANS, dans les pharmacies St-Cyr Ferrandé, Carrouché, Rivet et Wheelock et Cie.

VELOUTINE CH. FAY,

9, Rue de la Paix.

A PARIS.

POUDRE DE TOILETTE,

SPÉCIALE. PRÉPARÉE AU BISMUTH.

ADHÉRENTE ET INVISIBLE.

Remplaçant les Poudres de Riz et les Fards avec avantage.

UNE LÉGÈRE APPLICATION SUFFIT POUR DONNER A LA PEAU la Fraîcheur et le Velouté de la Jeunesse.

5 fr. la boîte complète avec houppe.

AVIS.—Se méfier des imitations et falsifications.—Voir le Jugement du Tribunal civil de Paris, du 8 mai 1875.—MM. CARROUCHE, RIVET, HART & CO.

Vin de Bugeaud

Toni-Nutritif

Au Quinquina et au Cacao combinés

LE VIN DE BUGEAUD

A BASE DE VIN D'ESPAGNE

Est d'un goût fort agréable, il est chaque jour ordonné par les sommités médicales de France et de l'Étranger contre les affections suivantes:

[illegible]

Enfin, ce médicament convient d'une manière toute spéciale aux Convalescents, aux Enfants débiles, aux Femmes délicates et aux Vieillards affaiblis par l'âge et les infirmités.

La GAZETTE DES HÔPITAUX, l'UNION MÉDICALE, l'ABEILLE MÉDICALE *ont proclamé sa supériorité sur tous les autres toniques*

DÉPOT GÉNÉRAL

Paris — Pharmacie LEBEAULT, 53, rue Réaumur

LE VIN DE BUGEAUD

Se trouve dans les principales Pharmacies en France et à l'Étranger

SE DÉFIER DES CONTREFAÇONS ET IMITATIONS

Dépôts chez MM. E. Montrose & Cie—M. A. Carrouché—Marcel Majeau.

Médaille d'argent, Exposition de Paris 1867

Traitement curatif de la Phthisie pulmonaire à tous les degrés, de la Phthisie laryngée, et en général des affections de la Poitrine et de la Gorge

Par le SILPHIUM Cyrenaicum

Expérimenté par le Dr LAVAL, et appliqué dans les hôpitaux civils et militaires de Paris et des principales villes de France.

LE SILPHIUM s'emploie en granules, en teinture et en pommade.

Derode et Deffès, seuls propriétaires et préparateurs, 3, rue Bréavel, Paris. A la Nouvelle-Orléans: R. J. RIVET.—CARROUCHE, MARCEL MAJEAU, etc.

SEDLITZ CHANTEAUD

Granulé et Effervescent

PURGATIF RAFRAICHISSANT

[illegible] BURGGRAEVE [illegible]

Dépôts à la Nlle-Orléans, MM. Carrouché, Rivet et Marcel Majeau.

VERITABLES GRAINS DE SANTE DU Dr FRANCK

BOITES BLEUES

[illegible] Doses ordre 1, 2, à 3 gr. Exiger les véritables dans des boîtes bleues recouvertes de l'étiquette ci-jointe en 4 couleurs et de la signature Leroy, pharmacie Leroy, 25, rue Nve-St-Augustin.—New-York [illegible] — Nouvelle-Orléans: Rivet, Carrouché. — Et toutes les bonnes pharmacies.

VIN DE GILBERT SEGUIN

[illegible] fortifiant.—Approuvé par l'Académie de Médecine de Paris.

Soixante années d'expérience et de succès ont démontré L'EFFICACITÉ INCONTESTABLE de ce VIN, comme anti-intermittent pour couper les fièvres et en prévenir le retour, ainsi comme fortifiant dans les convalescences, l'appauvrissement du sang, les pâles couleurs, le manque d'appétit, les digestions laborieuses, les affections nerveuses, la débilité causée par l'âge ou les excès.—PARIS, pharmacie G. SEGUIN, 378, rue St-Honoré.—New-York, MM. FOUGERA ET CIE.—Nlle-Orléans, CARROUCHE et RIVET.

AUX MALADES

[illegible] DR DEHAUT [illegible]

[illegible]

SAVON SULFUREUX

de A. MOLLARD

BARÈGES, [illegible], 16, rue Martel PARIS

LE SAVON SULFUREUX DE TOILETTE

[illegible]

LE SAVON SULFUREUX MÉDICINAL ET A LA CRÈME DE BARÈGES

[illegible]

SAVONS A L'ACIDE PHÉNIQUE ET SAVONS DE GOUDRON.

[illegible]

MÉDAILLE D'OR — 1868

Topique Portugais

DE

G. Rouxel

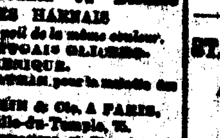

Chevaux Couronnés ou Blessés

PAR LES HARNAIS

[illegible]

POUDRE DE WAGRAM, pour la maladie des Chiens.

GRILLAT-ALBIN & Cie, A PARIS, 75, rue Vieille-du-Temple, 75.

[illegible]

MALADIES DE POITRINE

NOUVEAU TRAITEMENT PAR

L'Elixir Alimentaire de Ducros

A LA VIANDE CRUE.

[illegible] de Paris.

GUÉRISON RADICALE.

[illegible]

SOULAGEMENT MANIFESTE.

[illegible] L'ELIXIR [illegible]

DÉPOT, à la Nouvelle-Orléans, [illegible]

MM. WHEELOCK, FINLAY & Co. RIVET et CARROUCHE.

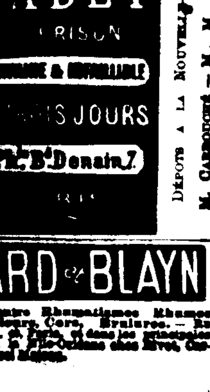

DÉPOTS A LA NOUVELLE-ORLÉANS CHEZ M. M. CARROUCHÉ — M. M. MONTROSE Co.

Argentez vous-même

[illegible]

BLEU D'ARGENT POUR [illegible]

FAYARD & BLAYN

PAPIER contre Rhumatismes, Rhumes, [illegible], Cors, Brûlures.— [illegible] Paris, et dans les principales pharmacies. A la Nlle-Orléans chez Rivet, Carrouché et Marcel Majeau.

Agence pour Moulin à Coton "Eagle Cotton Gin," Moulins à Sucre, et Machines

EN GENERAL.

W. L. CUSHING,

61 . . . RUE ST. CHARLES . . . 61

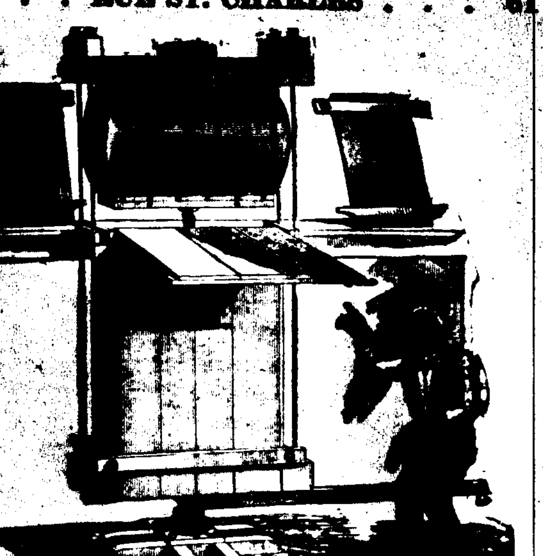

"Sho old darkey nebber 'spect to libe to see de like o' dat!"

Presse à coton connue sous le nom de: STEDMAN'S IMPROVED SELF SUPPORTING NEWELL SCREW COTTON PRESS.

C'est la presse la plus solide et la plus rapide qui ait jamais été faite. Demandez des circulaires. [illegible] PRESSES REYNOLDS, BROOKS' REVOLVING SCREW PRESS.—INGERSOLL'S HAND PRESS.—NESBIT'S NEW PRESS.—BOYD BOLLEF PRESS.—PLANTERS' SCREW PRESS.—SCHOFIELDS' SCREW PRESS.—EAGLE PRESS.—NEWELL SCREWS. HART'S COTTON PRESS.—Demandez des circulaires [illegible] Les prix ont été considérablement réduits cette année.

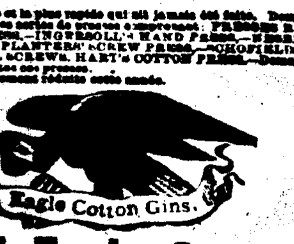

Improved Eagle Cotton Gins,

PRIX REDUITS.

La grande popularité des moulins à coton connus sous le nom de: EAGLE COTTON GINS [illegible]

Les prix ont été considérablement réduits.

[illegible]

W. L. CUSHING,

No. 61 RUE ST. CHARLES, NOUVELLE-ORLEANS.

30 CENTS LA LIVRE POUR DU COTON.

La Bourse au Coton de la Nouvelle-Orléans a payé récemment 30 CENTS LA LIVRE pour une balle de coton provenant de l'EAGLE COTTON GIN, [illegible]

PRIX DE $600 A ST. LOUIS.

A la grande Foire de St. Louis, en octobre dernier, le grand prix de $600 pour la meilleure balle de coton a été décerné à une balle sortie d'un EAGLE COTTON GIN, vendu par W. L. CUSHING à MONTGOMERY & SONS.

PRIX DU CENTENAIRE.

Le Comité des Récompenses, à la Grande Exposition de Philadelphie a décerné le premier prix pour la meilleure balle de coton à une balle sortie du célèbre EAGLE GIN.

Société d'Assistance Mutuelle de St. Maurice.

(Dames et Demoiselles.)

RAPPORT ANNUEL POUR L'AN 1876.

(Adopté par l'Assemblée du [illegible] décembre 1876.)

[illegible]

Officiers pour l'an 1877.

Présidente—THEODORE FORSET.
Vice-Président—FRANÇOIS FINANCE.
Secrétaire—FRANÇOIS PUYAU.
Trésorier—HENRY DE VILLENEUVE.

[illegible]

Par ordre de la Présidente,
FRANÇOIS PUYAU.

RAPPORT DE LA CONDITION DE La Banque Nationale d'Etat

A la Nouvelle-Orléans, dans l'Etat de la Louisiane, à la clôture des affaires, le [illegible] avril 1877.

[illegible]

ETAT DE LA LOUISIANE, Paroisse d'Orléans.

Je, Chas. L. C. DUPUY, Caissier de la Banque ci-dessus, jure solennellement que le susdit est vrai au mieux de ma connaissance.

CHAS. L. C. DUPUY, Caissier.

Juré et signé devant moi, ce [illegible] avril 1877.

THEO. GUYOL, Notaire Public.

Pour copie conforme, attesté:

JNO. B. LAFITTE,
ALF. MOULTON,
S. H. BOYD,
Directeurs.

AGENCES DE L'ABEILLE

[illegible]

STATE NATIONAL BANK,

A LA CLOTURE DES AFFAIRES,

Le 1er juin 1877.

ACTIF.

Prêts à échéance	[illegible]	
Prêts sur demande	[illegible]	
Bons des Etats-Unis	[illegible]	
Autres Bons et gages	[illegible]	
Change étranger et américain	[illegible]	
Propriétés foncières	[illegible]	
Dépenses et taxes payées	[illegible]	
Fonds de rachat, 5 pour cent	[illegible]	
Currency	[illegible]	
Espèces	[illegible]	
Chèques sur les autres banques	[illegible]	[illegible]

PASSIF.

Capital	[illegible]
Excédant de fonds	[illegible]
Profits non divisés	[illegible]
Circulation	[illegible]
Dividendes non payés	[illegible]
Dû aux déposants	[illegible]
Dû à des banques et à des banquiers	[illegible]

CHAS. L. C. DUPUY, Caissier. [illegible] Président.

Louisiana National Bank

DE LA NELLE-ORLEANS,

A la fermeture des affaires, le [illegible]

[illegible]