207
1491

画組軍書注唐模様
文話戯場の操口調

世話字綴三國志

墨川亭雪麿

京圖書館藏

国立国会図書館　世話字綴三国誌 6巻 207-1491

ガラス使用

国立国会図書館　世話字綴三国誌 6巻 207-1491

ガラス使用

原本竹田出雲著

墨川亭雪麿撰

初編上冊

画組八軍書ハ唐摸様

文詁八戯場ハ操口調

世話字綴三国志

五渡亭國貞画

文政十四歳 辛卯孟春新鐫

江戸芳町親仁橋角

栄久堂 山本平吉版

天地間の本舞臺三光三山のあれど上の方に雪を降せつつ此処に仕を咲
しも悉く皆造物者の仕掛めの我々なる山幕江海の波板風雷鳴物
の幕明ハ人に生日丑浄諢さるべの脚色あるを漢土を倭
地も僉倶に戯場にあらぬといふなれ中にも唐山の冠作者が呉魏
蜀の三番續を筆の操狂言に演義となる時代の関羽を生張飛を浄
曹操を丑ど役割に垂巧を別ち頗流行に維貫がなる柄その三國志
の珍文翰を日本の出雲が和げて力の竹田も顯れ彼鼎軍談をその侭
白奪て賣物に餝し花のよし野山よりといふなれ評判ハ盧山の司馬徴が
口癖なるべし延喜とよれば演義にあらず假字の通ひのいるがに文章まで
読初の大序から画工の筆ハ廻り道具希くそイヨしつけェリ

文政十四年
辛卯春新版

正本竹田出雲撰

墨川亭雪麿述

国立国会図書館　世話字綴三国誌 6巻 207-1491

ガラス使用

国立国会図書館　世話字綴三国誌 6巻 207-1491

ガラス使用

玉芙蓉

諸葛孔明

公畏蜀如
庸奈天下
笑何

司馬仲達

金糸蓮

御錦師

国立国会図書館　世話字綴三国誌 6巻 207-1491

ガラス使用

国立国会図書館　世話字綴三国誌 6巻 207-1491

ガラス使用

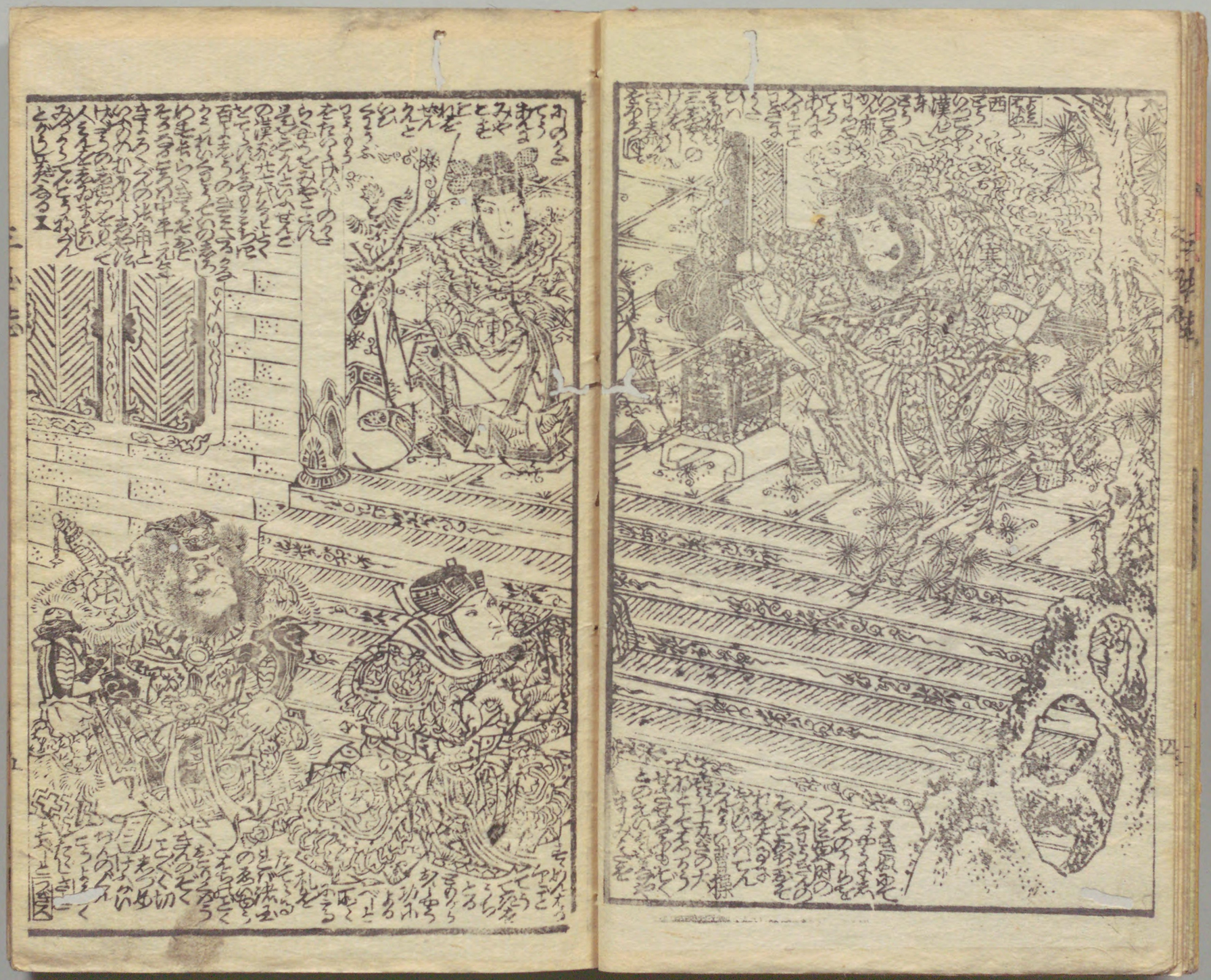

国立国会図書館　世話字綴三国誌 6巻 207-1491

ガラス使用

国立国会図書館　世話字綴三国誌 6巻 207-1491

ガラス使用

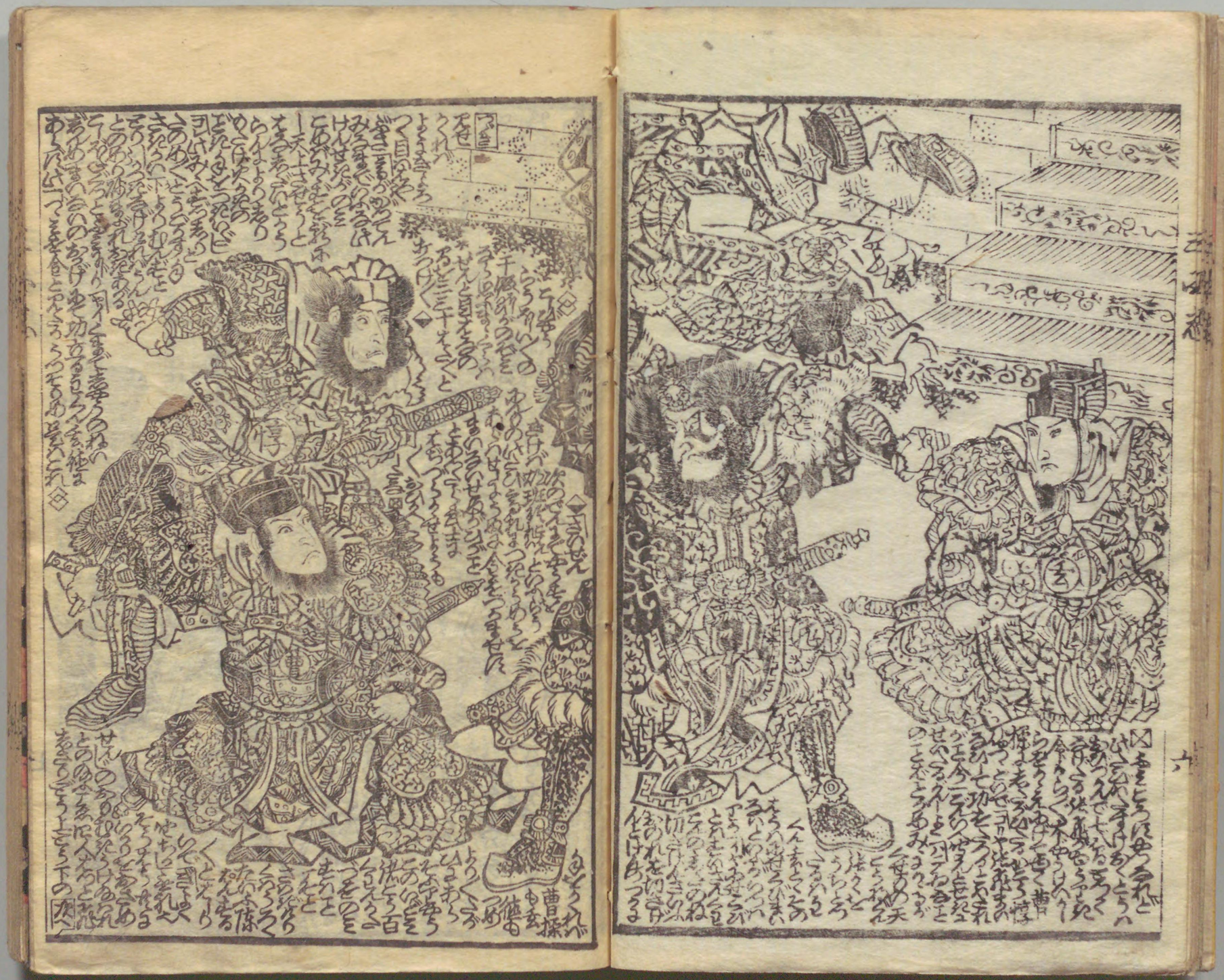

国立国会図書館　世話字綴三国誌 6巻 207-1491

ガラス使用

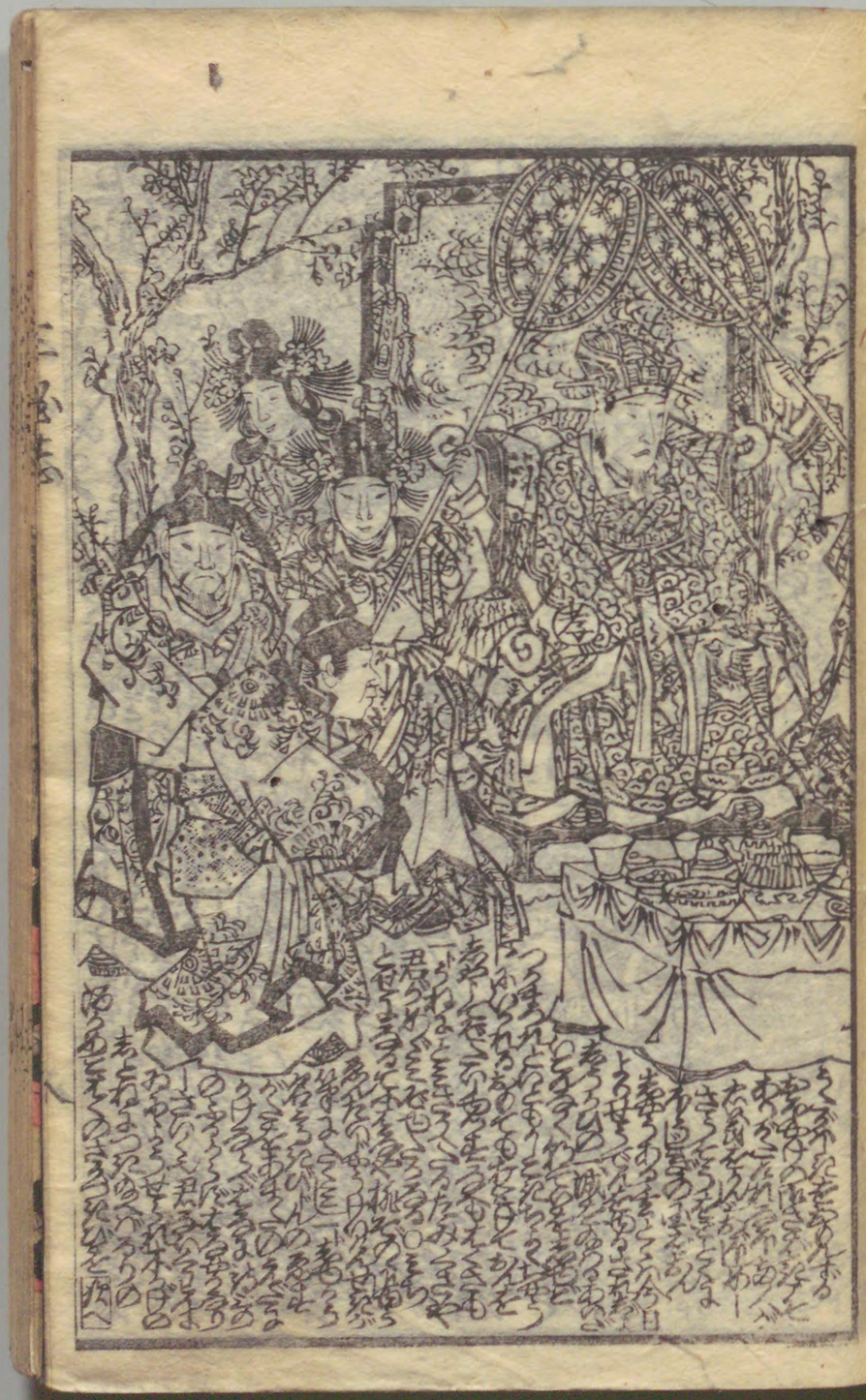

国立国会図書館　世話字綴三国誌 6巻 207-1491

ガラス使用

国立国会図書館　世話字綴三国誌 6巻 207-1491

ガラス使用

国立国会図書館　世話字綴三国誌 6巻 207-1491

ガラス使用

国立国会図書館　世話字綴三国誌 6巻 207-1491
ガラス使用

国立国会図書館　　世話字綴三国誌 6巻 207-1491

ガラス使用

国立国会図書館　世話字綴三国誌 6巻 207-1491

ガラス使用

国立国会図書館　世話字綴三国誌 6巻 207-1491

ガラス使用

国立国会図書館　世話字綴三国誌 6巻 207-1491

ガラス使用

国立国会図書館　　世話字綴三国誌 6巻 207-1491

ガラス使用

国立国会図書館　世話字綴三国誌 6巻 207-1491

ガラス使用

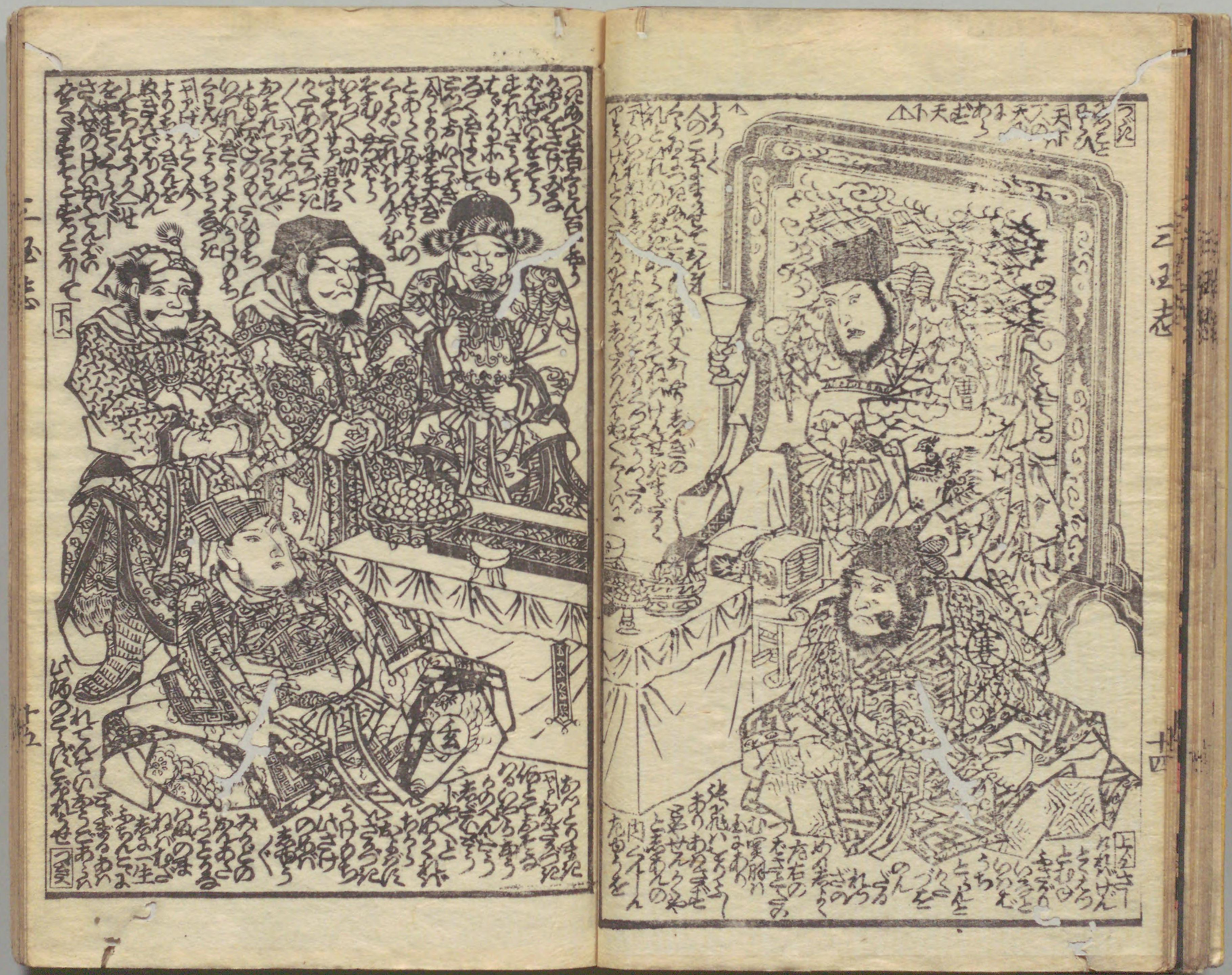

国立国会図書館　世話字綴三国誌 6巻 207-1491

ガラス使用

国立国会図書館　世話字綴三国誌 6巻 207-1491

ガラス使用

国立国会図書館　世話字綴三国誌 6巻 207-1491

ガラス使用

国立国会図書館　世話字綴三国誌 6巻 207-1491

ガラス使用

国立国会図書館　世話字綴三国誌 6巻 207-1491

ガラス使用

国立国会図書館　世話字綴三国誌 6巻 207-1491

ガラス使用

国立国会図書館　世話字綴三国誌 6巻 207-1491

ガラス使用

国立国会図書館　世話字綴三国誌 6巻 207-1491

ガラス使用

世話字綴三國志

戲作者　墨川亭雪麿

浮世繪師　五渡亭國貞

文政辛卯孟春　山本平吉板

国立国会図書館　世話字綴三国誌 6巻 207-1491

ガラス使用

国立国会図書館　世話字綴三国誌 6巻 207-1491

ガラス使用

国立国会図書館　世話字綴三国誌 6巻 207-1491

ガラス使用

国立国会図書館　　世話字綴三国誌 6巻 207-1491

ガラス使用

国立国会図書館　世話字綴三国誌 6巻 207-1491

ガラス使用

国立国会図書館　世話字綴三国誌 6巻 207-1491

ガラス使用

国立国会図書館　世話字綴三国誌 6巻 207-1491

ガラス使用

国立国会図書館　　世話字綴三国誌 6巻 207-1491

ガラス使用

国立国会図書館　世話字綴三国誌 6巻 207-1491

ガラス使用

国立国会図書館　世話字綴三国誌 6巻 207-1491

ガラス使用

国立国会図書館　世話字綴三国誌 6巻 207-1491
ガラス使用

207
1491

国立国会図書館　世話字綴三国誌 6巻 207-1491

ガラス使用

国立国会図書館　　世話字綴三国誌 6巻 207-1491

ガラス使用