

325-425



1200501382174

325

425

×
複写

日本基督教會年鑑



始



325

325-425



1233501182174

1714

日本基督教會年鑑

425

×

命 用 御 希

止 防 造 偽 許 特

證 商 小 株 公
票 品 切 券 社
類 券 手 及 債



大 久 印 刷 株 式 會 社

東京市京橋區京橋二丁目二番地

電話京橋(56) 二四〇六番
三六四九番
七四八六番

東京市麴町區九段四丁目十五ノ十二

東 洋 內 科 醫 院

內 科

科

月、火、水、土、木、金

院長 長

副院長 長 長 長 長
醫學博士 高 高 高 高
醫學博士 高 高 高 高

醫學博士 高 高 高 高
醫學博士 高 高 高 高
醫學博士 高 高 高 高

內 科

科

火、月、火、日、火、月、木、土、水、金、木、水、木、土、金、土

午後 午前 午後 午前 午後 午前 午後 午前

副院長 長 長 長 長
醫學博士 高 高 高 高
醫學博士 高 高 高 高

醫學博士 高 高 高 高
醫學博士 高 高 高 高
醫學博士 高 高 高 高

電話 ちがさき二番・一〇一番

南

湖

神奈川縣茅ヶ崎町海濱院

入院診後應需

大會の出版物

大會事務所では全國教會の會員名簿を整備する爲めに、理想的なものを特製して江湖の貴需に應じ多大の賛辭を頂いて居ります。轉會薦書も亦同様です。多少に係はらず御用命を願ひます

- 1、**教會員名簿(原簿)**
百人分用紙及バインダー共
正價 一圓七十錢
送料 拾四錢
- 2、**名簿用紙**
百人分 七十錢
送料 拾四錢

- 3、**轉會薦書(五十人綴一冊)**
正價 七十一錢
送料 拾四錢
- 4、**日本基督會諸式文**
附 錄 一 憲 法
草 表 紙 一 圓
- 5、**基督教の生活**
栗原 久雄著 一部 十錢(郵稅三錢)
- 6、**基督の教會**
白井 慶吉著 一部 十錢(郵稅三錢)
- 7、**日本基督教會小史**
郷司 健爾著 一部 四十錢(郵稅三錢)

發賣元 **日本基督教會財務局**
東京市麹町區富士見町一丁目十六番地
電話 九段(33)三五九六番
振替 東京六九四四七番

★日曜學校パンフレット★

- 小平國雄著 **聖地の歴史地理(上)** 價〇・三〇 送〇六
同著 **聖地の歴史地理(下)** 價〇・三〇 送〇六
桑田秀延著 **神學と宗教々育** 價〇・二〇 送〇三
鳥居忠五郎著 **日曜學校讚美歌の教へ方** 價〇・四〇 送〇六
小河内美男著 **聖書地名事典** 價〇・九〇 送〇九
小出正吾著 **青少年聖書物語集**
- ①ヨルダンの流れ 價一・九〇 送一四
 - ②エルサレムの丘 價一・九〇 送一四
 - ③イエス・キリスト傳 價二・〇〇 送一四

★教育傳道リーフレット★

- ### 母の友
- 家庭の信仰指導
|| 子女の宗教々育
神を家庭へ!
|| 家庭を神へ!
▼日曜學校の背景をなす傳道層に配れ!
▼幼稚園も母の會へ、家庭へ撒け!
- 編輯擔當 高崎 能樹
(菊版四頁毎月一回一日發行)
價 一部に付一錢
送料 二五部三錢、五〇部六錢、一〇〇部十錢、二〇〇部十四錢
- ★日本基督教會聖書日課
- ### 家庭禮拜曆
- 昭和十五年版 一部十錢 (送料三錢)
★聖書・讚美歌・基督教書其他取次
— 代理部利用ありたし

★SS生徒新聞★

- 日曜學校 **生徒の友**
▼從來のものと行き方をかへて新聞風に改められた。
▼信仰のすゝめ、聖書物語、SS賞、話、生徒作品、SSニュース等々
— 寫眞版・凸版多敷
▼眼よりの傳道! SS生徒のよき友!
▼小學校生徒には一人に一枚づゝ與へよ。
- 編輯擔當 小出 正吾
(毎月一回一日發行・四六倍版四頁)
價 一部に付一錢
送料 一〇〇部一錢五〇部三錢 二〇〇部六錢
- 東京・麹町・富士見町一ノ一六
日本基督教會
日曜學校局
振替口座東京五六八八五番

福音新報

週刊 菊二倍版 二十頁

日本に於て最も古く発行せられたものの一つで、最も多数の讀者を有する基督教週刊紙である。信徒の方々には信仰を養ひ、徳を建てられるための忠良な同伴となり求道者には懇切な基督教入門の手引となる無二の援助者である。主張欄は全教會に代つて基督教のために天下に其の輿論を發表し、教會内に向つては熱烈に信仰を鼓吹する。聖書研究欄は最も進歩した研究の成果を收めて穩健着實にして敬虔篤信の聖書研究の指導に當る。禮拜欄は全日本の老練なる牧師新進の教職の滋味豊かな説教の發表を請うてゐる。その他神學研究、訪問記、日曜學校、經濟漫評、海外事情、教界ニュース等満載

定價	前	後
壹圓貳拾錢	三ヶ月	四圓五拾錢
貳圓五拾錢	六ヶ月	五圓四拾錢
四圓五拾錢	一年	五圓四拾錢
壹圓四拾五錢	海外	三ヶ月
參圓貳拾六錢	六ヶ月	參圓貳拾六錢
六圓拾錢	一年	六圓拾錢

傳道用福音リーフレット

發行日 毎月最後の木曜日發行、菊二倍版四頁
 定價 一部貳錢▲五十部以上二割引▲百部以上二割引五分引▲貳百部以上三割引
 東京市麹町區富士見町一ノ六 福音新報社 電話九段(33)三五九六番
 日本基督教會々館内 振替東京二六八六三番

ともしび出版社

活きた基督教をマナマナし出し、信じて仰る者は、道を求め、大衆の心に熱烈に響く、破つた型を求め、破る！
 等冊の子を自ら讀み、人に薦められよ！

- 齋藤敏夫編 月刊「基督教大衆新聞」(百部・一圓卅錢)
- 1 大衆への基督教 (價十二錢・送料三錢)
 - 2 信仰者はかく生活する (同上)
 - 3 人間になつた神 (同上)
 - 4 (以下四種少年少女のため) イエスのま物語 (價十五錢・送料六錢)
 - 5 大使徒パウロの話 (同上・送料三錢)
 - 6 こども創世記 (同上)
- 吉野丈夫著 少年少女への石井十次先生 (價十五錢・送料三錢)
 挿畫十葉入
 佐治良三著 新約聖書の急所 (價十五錢・送料三錢)
 江村寛一著 信仰偉人血戦記 (價二十錢・送料六錢)
 挿畫八葉入
 青芳勝久著 死よ強し (價十五錢・送料三錢)
 佐治良三著 聖靈よ何か (價十五錢・送料三錢)
 河野進著 詩集十字架を建てる (價廿五錢・送料六錢)
 白石澗村著 歌集・福音往來 (價廿五錢・送料六錢)
 藤原義男著 主の祈とは何か (價二十錢・送料六錢)
 同 日本精神と基督教 (價二十錢・送料三錢)

堺東市熊野町 ともしび社 振替 三五六一六番 大阪 一六三六番

現代の神學	福音書概論	カール・バルト・ロマ	基督教思想史	イスラエル宗教文化史	聖アウグスティヌスに倣ひて	悔録	パスカール隨想錄	危機の神學	基督教の特異性	辯證法的神學概論	新約人物考	神の言と現代人	我等の信仰
現代日本基督教史	九川 仁夫	九川 仁夫	高橋 三郎	ワイルハウゼン 九川 仁夫	中山 昌樹	中山 昌樹	竹村 清	ブルンナー 岡田 五作	前野 善孝	岡田 五作	前野 善孝	ブルンナー 岡田 五作	ブルンナー 岡田 五作
送價三・〇〇	送價三・五〇	送價三・〇〇	送價二・四〇	送價二・〇〇	送價二・〇〇	送價二・〇〇	送價二・〇〇	送價二・〇〇	送價二・〇〇	送價二・〇〇	送價二・〇〇	送價二・〇〇	送價二・〇〇
現代の神學	福音書概論	カール・バルト・ロマ	基督教思想史	イスラエル宗教文化史	聖アウグスティヌスに倣ひて	悔録	パスカール隨想錄	危機の神學	基督教の特異性	辯證法的神學概論	新約人物考	神の言と現代人	我等の信仰
九川 仁夫	高橋 三郎	九川 仁夫	ワイルハウゼン 九川 仁夫	中山 昌樹	中山 昌樹	竹村 清	ブルンナー 岡田 五作	前野 善孝	岡田 五作	前野 善孝	ブルンナー 岡田 五作	ブルンナー 岡田 五作	ブルンナー 岡田 五作
送價三・〇〇	送價三・五〇	送價三・〇〇	送價二・四〇	送價二・〇〇	送價二・〇〇	送價二・〇〇	送價二・〇〇	送價二・〇〇	送價二・〇〇	送價二・〇〇	送價二・〇〇	送價二・〇〇	送價二・〇〇
現代の神學	福音書概論	カール・バルト・ロマ	基督教思想史	イスラエル宗教文化史	聖アウグスティヌスに倣ひて	悔録	パスカール隨想錄	危機の神學	基督教の特異性	辯證法的神學概論	新約人物考	神の言と現代人	我等の信仰
九川 仁夫	高橋 三郎	九川 仁夫	ワイルハウゼン 九川 仁夫	中山 昌樹	中山 昌樹	竹村 清	ブルンナー 岡田 五作	前野 善孝	岡田 五作	前野 善孝	ブルンナー 岡田 五作	ブルンナー 岡田 五作	ブルンナー 岡田 五作
送價三・〇〇	送價三・五〇	送價三・〇〇	送價二・四〇	送價二・〇〇	送價二・〇〇	送價二・〇〇	送價二・〇〇	送價二・〇〇	送價二・〇〇	送價二・〇〇	送價二・〇〇	送價二・〇〇	送價二・〇〇

東神保町二丁目四番地 新田 堂 生 新 電話九三二八

中山昌樹全譯及註解全三卷愈完成

カルヴィン基督教綱要

基督教界最大の神學書の邦語全譯定本版茲に成る

カルヴィンの神學が眞に神學的であつたやうに、それはまた眞に教會的であつた。神學と教會、この二つこそは、彼の信仰と實踐との謂はゞ楕圓形的の二大中心を構成してゐると云へるのである。神中心の彼の神學が他のどの神學體系よりも神學的であつたやうに、それはまた、眞に正しき意味に於ての教會を限りなく重視する點に於て、教會の神學であつた。カルヴィン神學のこの教會的性格を理解することなくしては、宗教改革者としての彼の信仰と業績との意義の把握は不可能と云はねばならない。「基督教綱要」第一篇より第三篇に亘り、創造者としての神に就て、贖罪者としての基督に就て、聖書に就て、論述したカルヴィンは、最後の第四篇に於て、教會に就て記してゐるのであるが、分量から云へば、他の先き立つ三篇の何れよりも多くな、この主題に對して費してゐる。如何に彼が「教會」を重要視したか、この事に於ても見られ得るのである。現代は、神學に於て、特に「教會」の問題が新たに取り上げられて眞剣に再検討されつゝある時何を措いても先づ第一に充分に研究せらるべきは、カルヴィンの教會觀であらねばならない。

待望の第三卷(教會篇)出來

菊版八ポイント及六號活字六百頁餘總布天金特製 定價一冊六圓 書留送料二十二錢

東神保町二丁目四番地 新田 堂 生 新 電話九三二八

長崎書店

東京豊島区西巢鴨三ノ七〇三
振替口座東京七一八八六番

小店は専ら基督教書類刊行を目的に立つてをります。創業十五年、漸くにして基礎を興へられ、愈々勵んで御支援に應へたく所つて居ります。一層の御愛顧を願ひます。「出版圖書總目錄申込呈上」

自昭和十四年秋至十五年春出版豫定書目

村田四郎著 **パウロ神學の根本問題**

桑田秀延著 **神學論文集**

山谷省吾 **新約聖書新譯と解釋** **ロマ書**

淺野順一著 **詩篇選釋第二卷**

日本神學校神學會編

日本神學校創立十年 **記念神學論文集**

〔フオーサイス選集〕

贖罪論 荻原 八郎譯
イエス・キリストの人格及位置 上 興次郎譯
權威の原理 石島 三郎譯
説教論 石島 潔譯
藝術・倫理及神學 麻生 隆義譯

新約聖書要解 (全十九卷別冊一巻)

マルコ傳(赤岩榮) ビリビ書・ピレモン書(石島潔) コロサイ書・テトス書(川島專助) ペテロ前後書(田中剛二) ヨハネ書(宮内彰) 以上既刊
マタイ傳(山永武雄) ルカ傳(小川治郎) ヨハネ傳(森好春) 使徒行傳(飯辻將臣) ロマ書(福田正俊) コリント前書(小鹽力) コリント後書(柏井忠夫) ガラテヤ書(齊藤庄一) エペソ書(四郎一郎) テサロニケ前・後書(麻生隆義) テモテ前・後書(渡邊良亮) ヘブル書(常葉隆興) ヤコブ書・ユダ書(田中從夫) ヨハネ黙示録(石島三郎) 新約聖書研究指針(赤岩、石島、山永) (以上續刊)

新古 基督教書目録

昭和十四年改訂

多く読む爲には

「安く買はねばなりません!!」

弊店は斯業の使命を深く考へ、良書の蒐集に、顧客各位へのサービスに、店員一同信仰を以つて誠心誠意努力してゐます。

目錄御覽の上御利用の程、切に御願ひ申上ます。

「基督教目錄」と明記の上三錢切手封入御申込み下さい。

◇御不用書御整理の節も是非御下命下さい。

東京市神田區神保町一ノ四四

博愛堂書店

振替東京二六一三九番



昭和拾四年

日本基督教會年鑑



日本基督教會事務所

新聞・雜誌・書籍 其他各種印刷 希御用命

月刊雜誌『日曜學校の友』其他
諸教會印刷御用引受致居候

親切第一

東京市赤坂區丹後町九七

照井印刷

電話赤坂(四)三三九四番
振替東京五〇二六一番

用トンゼレブ・スマスリク
筆鉛入句聖

得を評好大りよ校學曜日國全
會照御乞 候居致用御々年て

部仕奉刷印井照

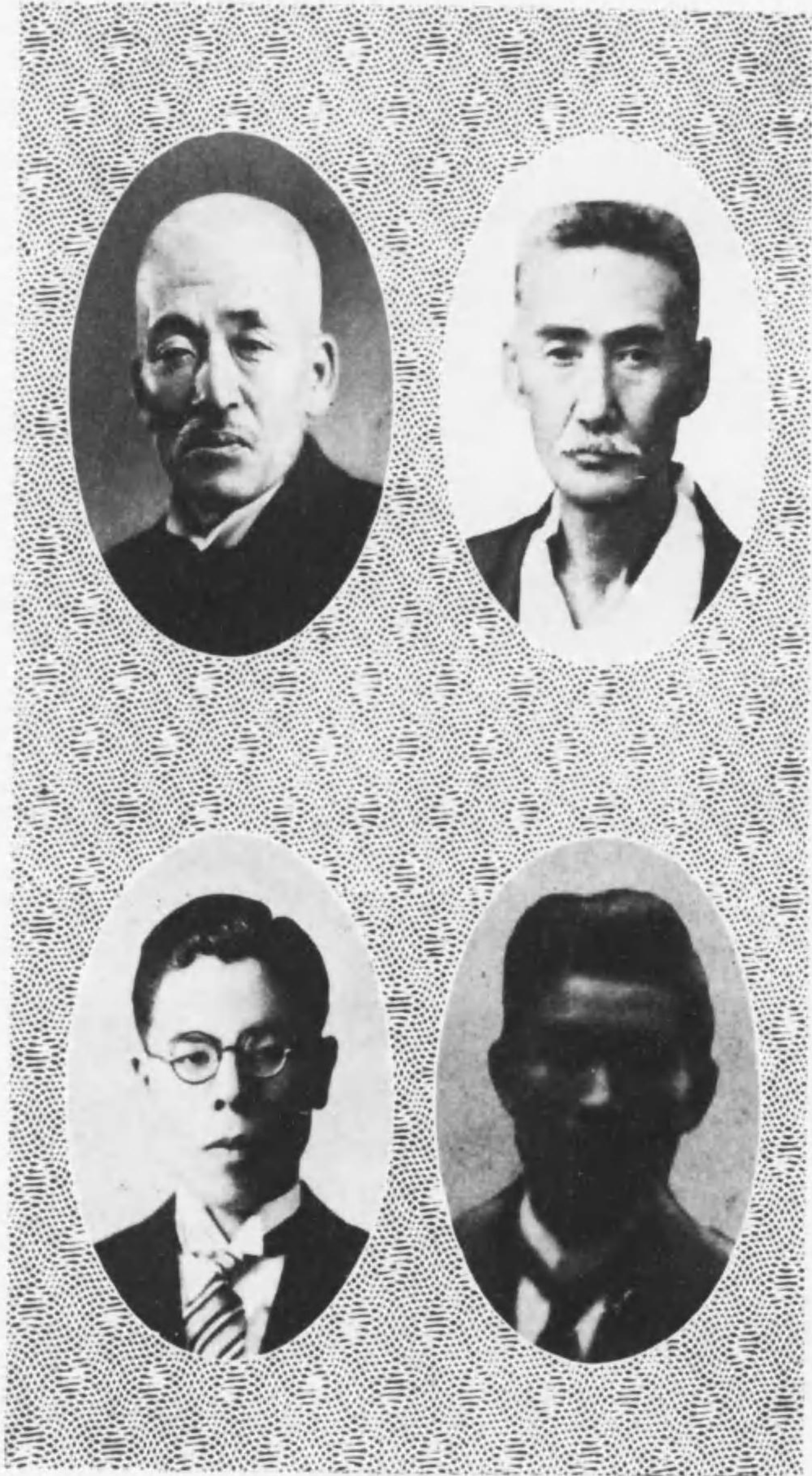

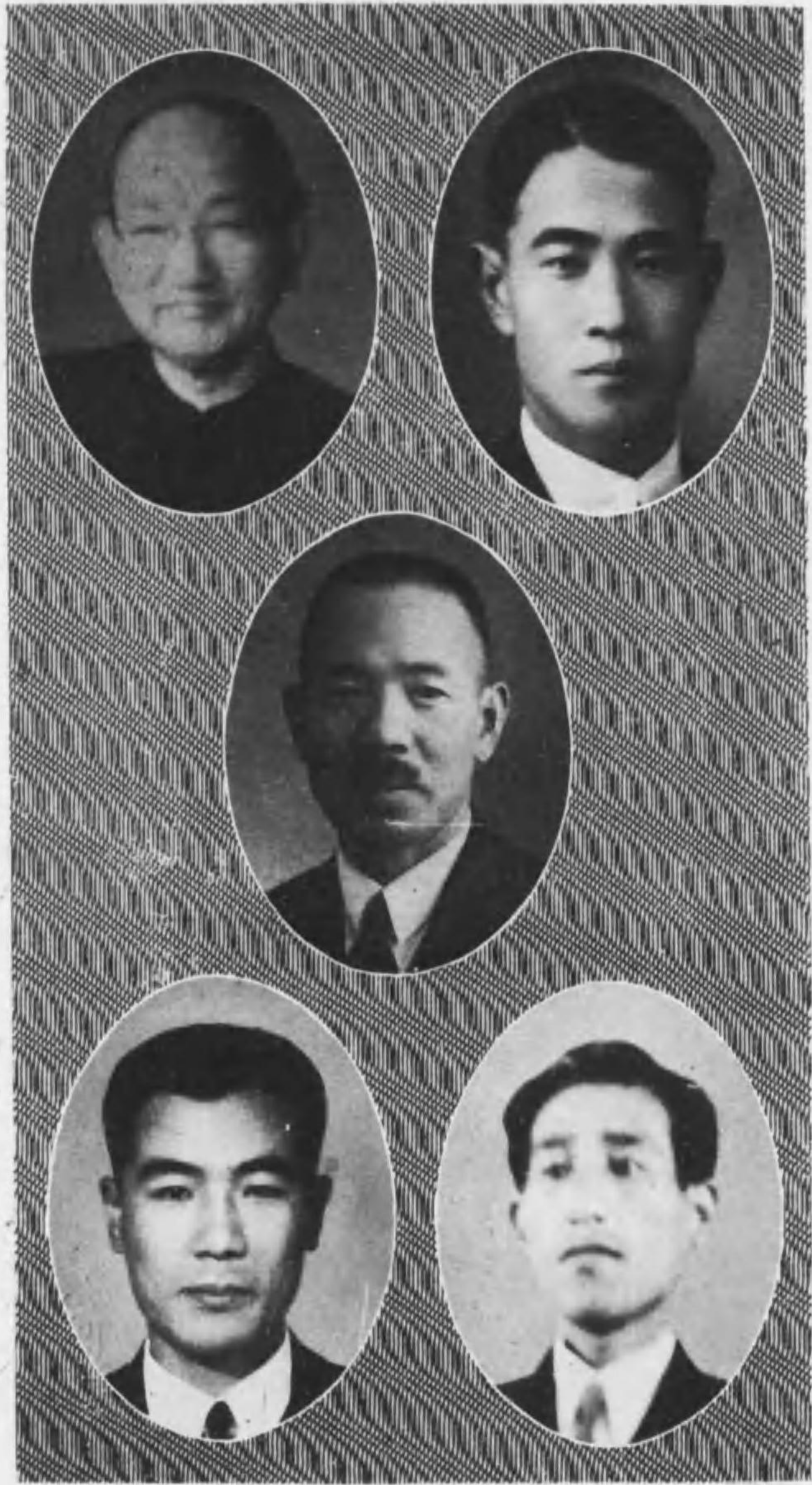

秋保親晴
享年八十歲

外村義郎
享年六十八歲

石倉徳松
享年五十四歲

相馬進
享年三十三歲



325
425



逝去教職者の小照小傳に就て

本年鑑に収録せる小照及び小傳は、昨年の年鑑締切までに間に合はざりしものと、その後手を盡して得たるものにして、その數實に九に達せり。小傳乃至略傳の長短互に一致せざるは、いづれも家族乃至友人の手になりたるものを取捨採用したる爲めなり。

山田 彌十郎
享年六十一歳

關 俊平
享年三十三歳

田口 泰輔
享年五十二歳

木村 義雄
享年三十五歳

中山 明正
享年二十七歳

秋保親晴略歴

先生は萬延元年二月廿四日山形縣鶴岡市に生る。舊莊内藩士秋保親利氏の長男にして母は清女刀自、年九歳にして明治維新の變革に遭遇す。

明治三年五月、藩校致道館に入學漢學を脩む。九年秋山形縣師範學校に入學し、同十三年七月同校を卒業す。爾來縣下各小學校に於て或は教員として或は校長として教育に従事すること九ヶ年、至るところ聲望を博す。

同廿一年十一月廿四日宣教師モール氏より洗禮を受く是より先き、先生の師範學校に學び、博物科に於て植物の生長の原理並に狀態を研究するや、深く造化の靈妙なるに感動し、心を精神上の問題に傾くるに至れり。會々鶴岡市に日本基督教會の傳道を開始せらるゝに當り、卒先之に出入し、傳道師倉長恕氏等に就き熱心に研究の結果、終に意を決して受洗せらるゝに至れり。先生基督教に入るの報一度傳へらるゝや、囂々たる非難攻撃は先生の上に集中し、兩親を始め、親戚友人より百方棄教を迫られたるも毅然として動ぜず、廿二年五月に至り斷然職を辭して上京し、小學校に勤務の傍ら植村正久、田村直

先生長身白首にして資性温厚、態度懇懇常に温顔以て人に接せらる。而も内剛毅にして操守堅く、寡慾恬憺、不言實行を旨とし責任感旺盛にして其牧會に當るや、寒暑を問はず、晴雨を論ぜず會員を歴訪して慰藉獎勵に努められたり。先生の如きはパウロと共にテモテ後四ノ七八を言ひ得べき人ならんか。

外村義郎略歴

一、明治五年五月十日滋賀縣犬上郡彦根町字鷹匠町にて父森田登平、母久子の次男として出生

一、同 廿一年上京して某銀行に勤務の傍ら東京商業學校に通學

一、同 廿二年十八歳の時始めて基督教に接し翌廿三年受洗

一、同 廿四年健康を害し靜養中、偶々ムーデーとサンキーの傳記を繙き、深く感ずる處あり、傳道者たらんと志を立つ

一、同 年十月始めて信仰書類を販賣しつゝ埼玉縣下の巡回傳道を試み、大なる試練に遭ふ

一、同廿五年栃木へ、廿六年北海道へ移り札幌附近を行

臣、星野光多諸氏の門を叩きて研鑽を重ね。廿四年の春に至り家事上逼迫せる事情起り一時歸郷せらる。同年十一月傳道師大石憲英氏の斡旋に依り仙臺に出で、押川方義氏に會談の結果、同氏の盡力に依り、宮城中會に於て准允を受け翌月十八日福島縣信達教會傳道師として赴任す。是れ先生が傳道に入りたる始なり。夫れより米澤教會を経て廿六年四月石巻教會に轉じ、廿一年六月仙臺教會傳道師となり、廿二年末荒町講義所に移り、廿二年一月更に相馬中村教會に轉じ、原町教會を経て廿五年八月白石教會に移り、廿八年十月荒町教會牧師となり、大正三年四月十五日接手續を受け、在職廿八ヶ年の長きに亘り、昭和六年四月老齡の故を以て隱退す。

明治十一年四月矢口政子女史と結婚し、二男三女を擧ぐ。長男孝藏君次男孝次君共に乃父の志を繼ぎ、東北學院神學部を出で教職に就き、孝藏君は母校教授として教育に、孝次君は金澤日本基督教會牧師として活躍せらる。長女兩柳姉は安部正義氏夫人にして次女田島姉は赤澤一藏氏夫人、三女のどか姉は三宅清氏夫人なり。

昭和十四年一月中旬感冒に罹り肺炎を併發し、廿二日午前十一時讚美歌を唱しつゝ眠るが如く昇天せらる享年八十歳。

商しつゝ、個人傳道に勵む

一、同 年十月北海道空知郡瀧川村へ轉じ日本基督教會の開拓傳道に従事、廿八年瀧川日本基督教會々堂を新築

一、同 廿八年宮城中會にて教師試補の准允を受け札幌日本基督教會主任者に就任

一、同 廿九年再び健康を害し同教會を辭し名古屋へ轉じ、更に明石へ轉じて療養

一、同年十一月神戸に移り、神戸日本基督教會の傳道に當る

一、同 卅年十一月一日神戸にて基督教傳道義會を創設

一、同 卅一年同教會を辭し岐阜へ轉任

一、同 卅三年十一月上京、日本基督教會傳道局に奉職其傍植村正久師の牧する一番町教會の傳道を助け、且つ濱町教會を牧し、又四谷區東信濃町、本所區林町、深川區猿江裏町の各所に集會所を設けて傳道に従事

一、此頃和田方氏等と計り、植村師の指導の下に神學研究會を起す、會する者廿數名、これ東京神學社の前身となる

一、同 卅九年百日間臺灣を巡回傳道

一、同 四十二年チャブマン、アレキサンドルの運動の

委託傳道委員會より選ばれて約四年間全国各地を傳道旅行

一、同 四十三年東京市牛込區市ヶ谷谷町九三番地（現在の臺町八）に傳道義會の會館を新築し教會並に醫院を移轉す

一、大正元年十一月内務省より社會事業功勞者として表彰せられ助成金を下附さる

一、同 九年十二月市ヶ谷大火の際私宅及び會館全部類焼の厄に遭遇

一、同 十一年一月會館再建築落成

一、同 十三年二月宮内省より御獎勵御下賜金拜受

一、昭和五年十二月東京中會の推薦により教師に任職、大會傳道局の巡回教師に任命さる

一、同 七年三月アルパ社書店より『神を求むる人々へ』を上梓

一、同 十年四月 天皇 皇后兩陛下の御思召により新宿御苑に於て御催の觀櫻御會に御招待の光榮に浴す

一、同 十年十月 高松宮宣仁親王殿下の茶會御催に付御招待の光榮に浴す

一、同年十月第八回全國社會事業大會に於て表彰せられ總裁高松宮殿下より功勞章を賜ふの光榮に浴す

先生は明治廿一年五月七日、父田口彌一、母ナリ御兩人の間の三男として、會津坂下町に呱呱の聲を擧げられた。家庭上の都合で幼少の折、福島市に轉居、同所に於て小學教育を受け、又轉じて相馬中村町に移り、其處で高等小學校を卒へ、相馬中學校に入學された。中村町に移るや間もなく中村教會日曜學校に入り、城生牧師の懇篤なる指導を受け、三十五年十一月九日シユネーダー博士より洗禮を受けた、時に年十五であつた。三十六年四月相馬中學二年を退き、仙臺に來り、東北學院普通科一年に入學、又同院勞働會に入會し、新聞及牛乳の配達、其他の勞働に當り苦學力行した。廿三歳にして勞働會塾長に擧げられ、四十四年三月文科を卒業し、更に神學部に進み、大正三年三月同部卒業、本院に在學すること十一年時に廿七歳であつた。

同年四月十五日東北中會に於て准允を受け、福島縣會津本郷教會主任者となり、同年十二月、一年志願兵として仙臺野砲兵第二聯隊に入隊、翌四年十一月三十日現役を終り、本郷教會に歸任したが、五年十二月若松教會に轉じた。

同七年三月砲兵少尉に任ぜられた。翌四月按手禮を受け教師となつた。

一、同 十三年十一月病軀を押して伊勢崎日本基督教會の傳道に赴き、歸京後臥床

一、同 十四年五月十五日午前三時四十分死去、享年六十八歳

一、同年五月十八日午後二時より日本基督教會々館にて葬儀執行、會葬者六百餘名に達す

石倉徳松略歴

一、明治十八年三月五日和歌山縣海草郡濱中村に生る

一、明治三十四年、十七歳にして大阪神學院に入學す

一、明治三十九年、同校卒業、齡二十二歳

一、同年更に東京神學社に入學す

一、明治四十四年同學社卒業、齡二十七歳

一、明治四十四年和歌山縣日高郡御坊町に赴任、留ること十有九年二月、その死に至るまで現任地に奮闘す

一、大正七年四月十二日に教師の按手禮を受く

一、昭和十三年十一月三日死去、享年五十四歳

一、遺族一妻及び二男一女あり

田口泰輔略歴

大正十二年八月、留學の爲め渡米の途に上り、九月メシシルバニヤ州ランキヤスタト神學校に入學、翌十三年五月卒業、パチエラー・オブ・デビニターの學位を授與され、九月更にニューヨーク市ユニオン神學校に入學、翌年五月同校卒業と同時に歐洲に渡り、三ヶ月間を費し英、獨、佛其他各國並にパレスチナ、印度及支那を歴訪し、八月歸朝した。

同年十一月青森教會牧師として赴任し、昭和七年三月に至る迄、七ヶ年奮闘の結果治績大に擧り、自給の曙光を認むるに至つたが、母校東北學院の切なる招聘に應じ神學部教授となり、十二年四月中學部教頭に轉じ、翌十三年四月中學部長に擧げられた。

大正五年十二月十九日、福島教會に於て、秋野豊四郎氏次女赤星幸子嬢と結婚し、三男三女を擧げられた。長女信子嬢は今春宮城女學校音樂專攻科を卒へ、札幌北星女學校教員となり、長男誠君は第二高等學校理科に在學次女良子嬢は縣立第一高等女學校一年に入學、三女和子嬢は上杉山通小學校に在學、次男及び三男は生後幾何ならずして夭折した。

三月六日流感に罹り、發熱高かりしも努めて出勤し翌日も之れを續くるや急性肺炎を併發し、多田醫院に入院

百方手を盡されたるも終に起たず、十二日午前十一時廿分溢焉として逝去せらる。享年五十二歳。
先生資性温厚而も意志鞏固にして所信を更へず。精勵格勤校務に執掌し、傍ら各種の委員として熱心に盡瘁せらる。身體強健にして前途先生を期待するもの多かりしに今や忽焉として長逝せらる。

相馬進略歴

氏は明治四十年一月八日、宮崎縣児湯郡美々津町高松に生れ、郷里の美々津尋常高等小學校を卒業したのは大正十年三月であつた。

その後、東京に出て信仰に導かれ、遂に昭和二年六月市ヶ谷教會牧師金井爲一郎氏より洗禮を受けて、同教會員に加はり、爾來在京中、よく同教會のため盡したのであつた。同年十一月専門學校入學檢定試験に合格、翌三年、主の召命を覺へて傳道の業に携はらんと志を立て、明治學院神學部に入學した。

同 五年、明治學院神學部が日本神學校となるに及びて同校に轉じ、昭和九年三月同校を卒業した。在學中、常に眞剣なる研鑽を怠らなかつた。
昭和九年四月十日、海岸教會に開かれたる東京中會に

六
おいて教師試補の准允を受け、直ちに浪速中會傳道部の命により教員傳道教會主任者として、同教會に赴任したのは四月十六日であつた。以來、教會を愛して熱心なる努力を爲して教勢漸次見るべきものがあつた。

昭和十二年十月教師試験に合格、翌十三年四月廿一日教師に任職し、いよく爲すあらんと志しゐたるところ偶々昭和十三年六月頃より病を得、主の御手にまかせて銳意療養に努め一時は殆んど回復近くまでに立ち至つたが、病勢又復募り、昭和十四年三月に入り衰弱とみに加はり、遂に三月三十一日、主の御受難週を前にして、片手を夫人園子に片手を主にある一兄弟に托したまふ、從容としていとも平和の裡に、主の御召を受けたのであつた。時に午前九時五十八分。

享年三十三歳。遺族には夫人園子、長女明子がある。氏は性質眞摯穩和、また友情に厚く、忠實なる主の僕であつた。神若し地上に生を許し給ふならば、必ずや牧者として大成したであらうにと思はれる。
葬儀は四月三日、教員傳道教會に於て執行された。

木村義雄略歴

一、明治三十七年五月八日大分縣東國東郡安岐大字介原

二六六番地、木村菊二氏次男として生る。

一、明治四十四年町立楓江小學校に入學

一、大正九年三月優秀なる成績を以て卒業、その後上京苦學をなしつゝ勉學す。

一、大正十三年六月八日植村正久氏より授洗。

一、昭和五年一月、東京神學社夜學部に學ぶ。

一、昭和五年四月、日本神學校本科第一學年聽講生として入學す。

一、昭和八年三月聽講生を修了し、同年四月教師試補の准允を受け、直ちに八幡日本基督教會の主任者として赴任す。

一、昭和十年十一月十日教師としての按手禮を受く、

一、昭和十三年九月一日教職夏季學校に出席の途上、車中にて發熱し、静岡市立西病院に入院、加療に努めたるも、病勢急變して同年九月十二日冥す、享年三十五歳。

一、静岡市に於て死去せるを以て、静岡教會の一方ならぬ配慮をうけ、火葬に附し、市内各派信徒より告別式を舉行せらる。

一、妻は富子、一男一女あり。

中山明正略歴

(一) 學歴

1、大正元年八月十五日誕生

府下北多摩郡大和村芋窪蓮華寺内

2、大正八年四月淀橋小學校に入學

卒業

3、大正十四年四月 成城中學校入學

4、昭和五年三月 卒業

5、〃六年三月立教大學豫科に入學許可を得たるを感ずるところありて止め

6、〃 四月 日本神學校に入學す、

7、昭和十二年 日本神學校本科卒業、

8、〃 教師試補試験に合格

(二) 傳道

1、昭和十二年四月八日午後一時東京驛發

聖戰の爲め出發(朝鮮釜山教會)同地に於て鈴木牧師を助け極力傳道に身を捧げたるも同年八月頃より健康勝れず、然れども屈せず傳道を續行其の後十一月中旬に入り病勢進み到底其の任に耐へざるに到り遂に十一

月二十四日療養の爲め歸京

(三) 病氣と逝去

1、十一月廿九日帝大病院吳内科に入院

其の後十二月十二日診断の結果泌尿科に轉移す

十二月十七日右腎臓摘出手術を行ふ

以後病狀一進一退十三年五月十六日再手術を行ひ十三年七月頃病狀良好となり上旬頃には一人歩きをなし兩親兄弟親戚知己一同慰問を開く、

2、八月に入り病狀悪化引續き行ふ輸血も注射も全く效なく九月九日午後四時四十五分廿七歳を一期として導かれし牧師に抱かれ兩親と牧師と弟妹と十ヶ月附添ひし看護婦に對し懇に謝辭を述べ感謝の中に天に召さる

山田彌十郎略歴

君は京都の産、父莊太郎氏母きく子氏、明治八年四月八日長男として呱呱の聲を擧げられた。明治二十九年四月五日B・C・ハオルス博士より洗禮を受けられたが、同年九月より雲州松江に於て一年半程宣教師バツクストン氏に就て學び、深く其感化に觸れられた模様である。明治三十一年救世軍に入り、今の山室中將が最初東京の神田三崎町に働かれた頃から、借に在りて其小隊を助け

日本救世軍にとりては草分けの時代からの働き人であつた。君が娼妓の自由廢業の運動の事から東京洲崎遊廓地で暴漢達の袋叩きに遭はれたのは、當時新聞にも出て有名な話である。數年前大連でもひよつと關はり合つた自由廢業の事で、暴漢から毆打された事件があつたが、君は最初から社會事業に關係深く、諸方面によい奉仕をして居られるのである。

明治三十八年十二月英國に渡航して、ロンドンの救世軍萬國士官學校に學ばれたが、大連に來られたのは明治四十年一月婦人ホーム監理としてであつて、救世軍の階級では中校の時代であつたが、後參軍となり救世軍を退かれる時は少佐であつた。大連は二三年で東京に轉任され、大學殖民館其他で活動され、大正六年八月救世軍遊東部長として再び大連に來任されたが、大正九年八月大に感ずる所ありて職を辭し、翌月より一年五ヶ月間遼陽教會に於て傳道に従事せられ、大正十一年三月沙河口教會に轉じ、昭和三年春まで在任せられた。此間に試験を受け大正十三年四月三日日本基督教會の教師試験となられた。沙河口教會辭任後は中等學生の爲に家庭寮を經營し、或は縁故深き西廣場教會を應援し、昭和五年二月大連聖愛醫院の宗教主任となられて今日に至つたのである

君は魁偉な體格の持主で又中々の精方家であつたが、沙河口教會時代には時々頭痛を訴へられた。然し近年は健康狀態も非常に良く、熱心に働きを續けて居られたのであるが、二月二十五日午後五時少し前突然腦溢血を發して人事不省に陥り、直ちに聖愛醫院の醫員諸氏が全力を擧げての手當の最中に溘焉として逝かれたのである。

時に午後五時四十五分、享年六十一。

君は三十一歳の時徳田喜仕子女史と結婚せられ、二男三女を擧げられた。夙くに長女を失はれ、夫人は六年前みまかり、三女は昨年五月世を去られた。後には令嗣基男氏同志社大學、日本神學校を卒へて東京富士見町教會傳道者たりしも、目下出征中、次女愛子姉は同志社英文科を卒業し大連羽衣高等女學校に教鞭をとられ、三男信男氏は大連工業專門學校建築科を卒へ關東州廳に奉職して居られる。

關俊平略歴

明治四十年十一月二十五日 長崎縣諷訪郡湖南村九十一番地に關延世の次男として誕生。

大正九年四月明治學院中學部へ入學し、十四年三月卒業。此の間基督教に接す。ことに五學年級の頃聖書の授

業を受持たれし桑田秀延氏より信仰上の感化を受けしこと甚大なりしと言ふ。又この頃、明治學院に近き日本基督教會高輪教會に出席し、信仰上の訓練を受く。

大正十三年十二月廿八日同教會牧師山本喜藏氏より受洗す。大正十四年四月明治學院神學部豫科(高等學部文藝科)に入學す。昭和六年三月日本神學校本科を卒業す。

同年四月東京中會に於て教師試験の准允を受けたる後佐賀縣鹿島町 日本基督教會鹿島傳道所主任者として赴任す。昭和七年十月、鹿島傳道所主任者の職を辭して上京、母教會なる高輪教會に於て傳道に従事す。昭和八年四月 荻田昌子と結婚す。九年二月十七日長女堯子、十年十一月二十五日長男焯誕生す。昭和九年十月日本基督教會大會に於て教師試験に合格し、十二年四月七日東京中會に於て教師に任職さる。彼は高輪教會主任教師として傳道教會に全力を傾注し、妻昌子は自由學園に教鞭を採る。然るに昌子は長男の出生後病を得、十二年十二月十一日永眠す。昭和十三年春頃より健康ややに衰ふ。靜養のため七月末日信州に立出せしも、八月一日松本市附近の客舎に於て突然發病、容態急變す。九月十三日松本市々立病院に於て永眠す。遺兒二人は現在嚴父關延世氏方にて養育されつゝあり。

第一 日本基督教會役員及職員其他一覽(昭和十四年度)

大會 (一) 役員之部 (*印は常務)

- 議長 富田 滿 東京市杉並區荻窪二ノ一〇八(電話荻窪二三七九)
- 副議長 金井爲一郎 同市牛込區甲良町一八
- 書記 村岸 清彦 同市麹町區富士見町一ノ一六日本基督教會大會事務所(九段三五九六)自宅同市牛込區砂土原町三ノ八
- 大會常置委員 (十一名)
- 委員長 *富田 滿 前出
- 書記 *村岸 清彦 前出
- 委員 *金井爲一郎 前出
- *佐波 亘 東京市蒲田區仲蒲田三ノ九(蒲田三一二五)
- *三吉 務 同市杉並區荻窪一ノ一五四

- *日高 善一 東京市牛込區拂方町三五
- 桑田繁太郎 兵庫縣川邊郡塚口住宅地にノ一三
- 飯島 誠太 堺市大町四丁一一
- *山本 忠興 東京市牛込區新小川町二ノ一〇(牛込九三)
- 大野 直周 神戸市須磨區大谷町三ノ四七
- *植村 環 東京市淀橋區柏木四ノ九四八(淀橋一七八二)
- 傳道局 (理事十六名)
- 理事長 多田 素 高知市水通町五五 (高知四三六)
- 常務理事 *富田 滿 前出
- *郷司 懺爾 東京市大森區石川町一四三

幹事

- *村岸 清彦 前出
- *村田 四郎 東京市澁谷區竹下町一五
- *原田 友太 同市世田谷區池尻四一〇
- *山本 五郎 大阪府濱寺町松原通
- *堀内友四郎 横濱市鶴見區鶴見町豊岡三五四
- 馬場 久成 神戸市神戶區再度筋三五六(神戸元町二二〇八)
- 丹 忠 會津若松榮町六
- 園部丑之助 都城市虹馬場
- 和田 方行 廣島市國泰寺町六八ノ三
- 小野村林藏 札幌市北一條西六丁目
- 上 與二郎 臺北市幸町八
- 白井 慶吉 大連市臥龍臺一〇七
- 秋月 致 京城府貞洞町一
- 土田 熊治 盛岡市下ノ橋際

財務局 (理事十七名)

- 理事長 *淵 時智 東京市世田谷區野澤町一ノ三六(世田谷三五九八)
- 專務 *紅松 雄二 東京府下武藏野町吉祥寺字野田北六八六(吉祥寺六七二)
- *加藤 俊平 同府下町田町玉川學園住宅地
- *小林 誠 東京市日本橋區矢倉町一(浪花三九八五)
- *栗原 久雄 同市蒲田區御園一ノ三ノ九
- *日下 一 同市杉並區東荻町九一
- *秋山 晴雄 同市淀橋區下落合四ノ二〇一五
- 森田 殿丸 大阪市南區南綿屋町四九ノ一(南六一二七)
- 井田 健司 京都市東山區東大路五條下ル
- *清水 欣 兵庫縣武庫郡本山村岡本
- 城生 安治 福島市後田町一三
- 松尾喜代司 福岡市渡邊通四ノ二二

佐々木孫一 廣島市翠町一〇八三ノ三
 新島 善直 札幌市北六條西十二丁目
 荒井賢次郎 臺北市棒山町一六
 石川 四郎 滿洲國新京中央通九
 原 四郎 京城府吉野町一ノ三八

維持財團法人 (理事十二名)

理事長 中松 盛雄 東京市大森區新井宿四ノ一三〇九
 理事 秋月 致前出
 同 桑田繁太郎 前出
 同 笹倉 彌吉 橫濱市中區平樂町一三八
 同 小林 誠前出
 同 新島 善直 前出
 同 山本 忠興 前出
 理事 三吉 務前出

同 山本 五郎 前出
 同 多田 素 前出
 同 原 戊吉 東京市世田谷區代田一ノ六三四
 (缺員一名)

日曜學校局 (理事十二名)

理事長 (兼會計) *小平 國雄 東京市大森區田園調布三ノ一五(電話田園調布二〇一七)
 理事 村上 治 中華民國北京東單洋澄胡同十號
 同 *金井爲一郎 前出
 同 *粟飯原梧樓 東京市外吉祥寺野田南六ノ九(吉祥寺四〇二)
 同 *高崎 能樹 同市杉並區阿佐ヶ谷五ノ三〇(荻窪三九九九)
 同 *高村 甚平 同市品川區大井出石町五一六五
 同 *赤石 義明 仙臺市北五番丁八(仙臺一五九六)
 同 *齋藤 敏夫 堺市熊野町東四丁一八(堺一九四七)
 同 馬場 久成 前出

同 林 三喜雄 滿洲國奉天八幡町五

同 *山永 武雄 東京市中野區城山町四(電話中野四三九二)

同 *紅松 雄二 前出

社會局 (理事九名)

理事長 *小林 誠 前出

*賀川 豐彦 東京市世田谷區上北澤町二ノ六三(松澤二一八七)

書記 *小川 清澄 同市世田谷區上北澤二ノ四九一

*吉本 一良 同市澁谷區千駄谷五ノ八五六

吉田源治郎 西宮市今津町高潮七七

室野 玄一 靜岡縣田方郡中大見村城一〇一四

*河田 茂 東京市牛込區辨天町一五一

*藤原鈎次郎 同市本郷區駒込林町一七五(駒込〇九〇七)

(欠員一名)

教育局 (理事十二名)

理事長 *村田 四郎 前出

*中山 昌樹 東京市杉並區永福町三〇

桑田繁太郎 前出

新島 善直 前出

出村悌三郎 仙臺市南六軒町二

廣津 藤吉 下關市丸山町

市村 與市 名古屋市外守山町小幡二二二

*小野德三郎 東京市荏原區小山町四九二(荏原三八八六)

書記 *貴山 榮 同市京橋區入船町一ノ三(京橋二〇三八岩崎呼出)

*石橋 近三 同市目黒區上目黒二ノ二〇八一

*番匠 鐵雄 臺南市臺南長老教女學校內

*田上 穰治 東京府下武藏野町西窪三〇五

日本神學校 (理事十二名)

- 多田 素前出
- 日高 善一前出
- 植村 環前出
- 原田 友太前出
- 小野村林藏前出
- 富田 滿前出 (大會選出)
- 井深梶之助 東京市芝區白金三光町三四六
- 林 一男 同市品川區南品川六ノ一四七六
- 山本 忠興前出
- 出村悌三郎前出
- 山本 五郎前出
- 服部 廉輔 兵庫縣武庫郡良元村字藏人仁川(理事會選出)

財團法人明治學院 (理事五名)

- 理事 毛利 官治 七 橫濱市中區大橋町三ノ五
- 同 三吉 務前出
- 同 山本 忠興前出
- 同 富田 滿前出
- 同 村田 四郎前出
- 財團事務擔當者金城女子專門學校 (理事五名)
- 理事 多田 素前出
- 同 吉川逸之助 七 名古屋市東區白壁町四ノ七
- 同 富田 滿前出
- 同 戶荊近太郎 名古屋市外守山町小幡中新田二二三二
- 同 市村 與市前出
- 財團法人私立女子學院 (理事二名)
- 理事 山本 五郎前出
- 同 日高 善一前出

梅光女學院 (理事二名)

- 理事 和田 方行前出
- 同 板垣 政參 福岡市平尾淨水池前
- 北陸女學校 (理事二名)
- 理事 大野 直周前出
- 同 中島 郁夫 金澤市新堅町三ノ五二
- 北星女學校 (理事二名)
- 理事 小野村林藏前出
- 同 佐々木茂丙 札幌市北四條西五丁目
- ウイルミナ女學校 (理事二名)
- 理事 桑田繁太郎前出
- 同 大野 直周前出
- 臺南長老教中學 (理事一名)
- 理事 上 與二郎前出
- 宮城女學校 (理事一名)
- 理事 植村 環前出

(二) 委員之部

會堂建築局委員 (五名)

- *原田 友太前出
- *河田 茂前出
- *加藤市太郎 東京市目黒區上目黒一ノ一九三
- 秋元 茂雄 京都市左京區吉田二本松町四
- 富田 諒吉 神戸市須磨區大谷町三ノ二二
- 教師試驗委員 (十二名)
- 委員長 *佐波 亘前出
- *日高 善一前出
- *桑田 秀延 〇 東京市杉並區荻窪二ノ二
- *栗原 久雄前出
- 今村好太郎 兵庫縣武庫郡住吉村八甲田六九六
- 霜越 四郎 大阪市東區牛入町七二八
- *福田 正俊 東京市淀橋區西大久保三ノ五三
- 齋藤 敏夫前出

松本徳三郎 下關市大坪町一三一

小野村林藏 前出

白井 慶吉 前出

*小鹽 力 ○東京市杉並區正保町一一

讚美歌委員 (三名)

佐波 亘 前出

堀内友四郎 前出

ハナフオード 東京市芝區白金明治學院 内

基督教聯盟委員 (十三名)

富田 滿 前出

金井爲一郎 前出

三吉 務 前出

佐波 亘 前出

小林 誠 前出

郷司 健爾 前出

ミツシヨン協調委員 (八名)

郷司 健爾 前出

多田 素 前出

村田 四郎 前出

小野村林藏 前出

飯島 誠太 前出

和田 方行 前出

渡邊 良亮 山形市六日町二七四

川崎 義敏 前出

川崎 義敏 前出

宗教法調査委員 (十名)

山本 秀煌 東京市品川區上大崎四ノ二四五

松原 英一 同市淀橋區角筈二ノ一〇二

芦名 武雄 甲府市春日町一五

上 與二郎 前出

小平 國雄 前出

飯島 誠太 前出

谷津善次郎 神戸市葺合區熊内町六ノ一四七

淵 時智 前出

山本 忠興 前出

長谷川計太郎 大阪市西區阿波堀通三ノ五

全國基督教協議會代員 (七名)

但し十三名の聯盟委員をも加ふ

齋藤 敏夫 前出

大野 直周 前出

村岸 清彦 前出

日高 善一 前出

原田 友太 前出

佐伯 儉 東京市品川區五反田五ノ五七

川崎 義敏 鹿兒島市下笠田町二五

田島 進 東京市牛込區拂方町二四

三吉 務 前出

日高 善一 前出

中松 盛雄 前出

原 戌吉 前出

小林 誠 前出

田上 穰治 前出

田上 穰治 前出

田上 穰治 前出

植村記念會館建設委員 (十名)

委員長 多田 素 前出

委員 富田 滿 前出

委員 富田 滿 前出

教役者恩給扶助會計委員 (七名)

委員長 *日疋 信亮 東京市淀橋區百人町三ノ二八五
會計 *下石 幸也 同市杉並區高圓寺三ノ一八八

*長野 嘉吉 同市中野區本町通五ノ七五三

*木岡甲子男 同市大森區池上德持町三八五

服部 廉輔 前出

増田 大吉 京城府竹添町三ノ三

佐々木茂丙 前出

臺灣長老教會協力委員 (五名)

佐波 亘 前出

村田 四郎 前出

上 與二郎 前出

番匠 鐵雄 前出

多田 素 前出

飯島 誠太 前出

岡田 正夫 和歌山市三木町堀詰八

郷司 慥爾 前出

松尾造酒藏 横濱市中區霞丘六〇

隨美歌調查委員 (六名)

小林 誠 前出

日高 善一 前出

日下 一 前出

鈴木 高志 前出

飯島 誠太 前出

小野村林藏 前出

會員心得作成委員 (六名)

笹倉 彌吉 前出

小平 國雄 前出

教役者恩給扶助調查委員 (五名)

委員 小平 國雄 前出
同 秋月 致 前出
同 山本 忠興 前出
同 三吉 務 前出
同 山本 五郎 前出
同 山本 秀煌 前出
同 新島 善直 前出
同 佐波 亘 前出

委員 笹倉 彌吉 前出

同 田島 進 前出

同 光 晉 東京市小石川區原町七一

同 山本 喜藏 同市大森區池上町五〇

同 秋元 茂雄 前出

江口 忠八 高崎市港町三ノ五

內鮮兩教會聯繫委員 (五名)

富田 滿 前出

秋月 致 前出

鈴木 高志 松山市木屋町七ノ一

宮田 熊治 新義州府榮町六

佐藤新五郎 朝鮮大邱府東城町二ノ三

滿洲長老會交涉委員 (五名)

石川 四郎 前出

富田 滿 前出

白井 慶吉 前出

郷司 慥爾 前出

林 三喜雄 前出

在內地朝鮮人教會調查委員 (五名)

手塚儀一郎 東京市杉並區西荻窪三ノ一二五

日高 善一 前出

村田 四郎 前出

石島 潔 東京市豊島區日出町一ノ一四八

北支教育事業特別委員 (十名)

委員長 村田 四郎 前出

中山 昌樹 前出

富田 滿 前出

市村 與市 前出

山本 忠興 前出

小野徳三郎 前出

貴山 榮 前出

村上 治 前出

郷司 懔爾 前出

書記 村岸 清彦 前出

非常時特別傳達委員 (四十四名) (*印ハ實行委員)

委員長 * 富田 滿

書記 * 村岸 清彦

委員 * 金井爲一郎

佐波 亘 今村好太郎 秋山 晴雄

三吉 務 小林龜太郎 森田 殿丸

日高 善一 松尾喜代司 井田 健司

桑田繁太郎 和田 方行 清水 欣

* 飯島 誠太 小野村林藏 城生 安治

山本 忠興 上 與二郎 佐々木孫一

大野 直周 白井 慶吉 新島 善直

植村 環 秋月 致 荒井賢次郎

多田 素 土田 熊治 * 淵 時智

* 郷司 懔爾 紅松 雄二 石川 四郎

原 四郎 村田 四郎 加藤 俊雄

小平 國雄 原田 友太 小林 誠

山本 五郎 栗原 久雄 堀内友四郎

* 日下 一丸川 令

但し本年に入りて、今村、小林(龜)松尾の三氏去り、新たに馬場久成、丹忠、園部丑之助の三氏が加はりたり。

(三) 職員之部

傳道局專任 幹事 村岸 清彦 東京市麴町區富士見町一ノ一六日本基督教會大會事務所

財務局會計 丸川 令 同市世田ヶ谷區祖師ヶ谷町一ノ六〇五

維持財團事務擔當 篠澤 武夫 同市中野區川島町三八

日曜學校局主事(名譽) 中田 光治 同市豊島區西巢鴨二ノ二五一三

同主事 編輯主任 小出 正吾 同市世田ヶ谷區玉川奥澤町一ノ四三三

(四) 各中會議長、書記

東京中會 (議長) 堀内友四郎 横濱市鶴見區鶴見町豊岡三五四

同(書記) 栗原 久雄 東京市蒲田區御園一ノ三ノ九

(明治十年十月創設)

浪速中會 (議長) 馬場 久成 神戸市神戸區再度筋三六(電話神戸元町二二〇八)

同(書記) 飯島 誠太 堺市大町西四丁一一

(明治十八年十一月七日創設)

東北中會 (議長) 丹 忠 若松市榮町三四八

同(書記) 梅津吉之助 米澤市元籠町三二三三

(明治十八年十一月創設)

鎮西中會 (議長) 園部丑之助 都城市八幡町虹馬場

同(書記) 宮 松治 大分市於北町裁判所前

(明治十八年十一月創設)

山陽中會 (議長) 和田 方行 廣島市國泰寺町六八ノ三

同(書記) 小倉周三郎 吳市中通五ノ一三

(明治二十四年十一月二十六日創設)

(五) 各關係ミツシヨシヨシ議長、書記

- 米國リフオームノミス、ジイン、
ド教會 (議長) ノルドフ 六 長崎市東山手町一
- 同 (書記) ウキリス、ザイ
ホキエ 東京市芝區白金明
治學院構内
- アメリカ合衆國
長老教會 (議長) シー、イー、
バーナード 松山市常盤町五四
- 同 (書記) エイチ、テイ、
ハナフオード 東京市芝區白金
明治學院内三號
- 南長老
教會 (議長) ダブリエー、エー、
マキルエン 神戸市野崎通四
ノ七
- 同 (書記) ルイス、
バクランド 丸龜市上地方
- 合衆國リフオー
ムド教會 (議長) エム、ジエー、
エンゲルマン 會津若松市島居町
二八ノ二
- 同 (書記) エー、アンケニー
〇 仙臺市光禪寺通六

(六) 教職會委員

- 教職會委員 (十四名)
- 委員長 日高 善一 前出
- 書記 山本 喜藏 前出

(七) 大會直轄神學校教授及講師

- 日本神學校 東京市麹町區富士見町一ノ一六
(電話九段二五三三)
教授及神學講師
- 校長兼教授 村田 四郎 東京市澁谷區竹下町一五
- 教授 手塚儀一郎 同市杉並區西秋窪三ノ一
二五
- 同 桑田 秀延 同市杉並區荻窪二ノ二〇
- 同 (學校推舉) 宮本武之助 同市世田ヶ谷區代田二ノ
八五〇
- 講師 郷司 愷爾 同市大森區石川町一四三
- 同 ライシヤワー 同市杉並區井荻町
東京女子大學構内
- 同 日高 善一 同市牛込區拂方町三五
- 同 福田 正俊 同市澁橋區柏木三ノ三五
一
- 同 淺野 順一 同市澁谷區美竹町一〇
- 同 熊野 義孝 同市豊島區長崎四丁目一
二ノ一

北海道中會 (議長) 小野村林藏 札幌市北一條西六丁目

同 (書記) 近藤 治義 小樽市花園町西二丁目

(明治三十六年三月十四日創設)

臺灣中會 (議長) 上 與二郎 臺北市幸町八

同 (書記) 江口 忠八 高雄市港町三ノ五

(明治三十八年四月創設)

滿洲中會 (議長) 白井 慶吉 大連市臥龍臺一〇七

同 (書記) 高橋 一男 同市霞町一六

(明治四十五年六月廿七日創設)

朝鮮中會 (議長) 秋月 致 京城府貞洞町一

同 (書記) 宮田 熊治 新義州府榮町六丁目

(大正四年七月創設)

奧羽中會 (議長) 土田 熊治 盛岡市内丸乙二九

同 (書記) 中山 眞平 青森市大字大野字長島八

(昭和十三年十一月創設)

會計 本間 誠 東京市豊島區目白町二ノ
一六〇〇

委員 森田金之助 三 布施市小坂町上小坂八七

同 馬場 久成 前出

同 麻生 隆義 京都市室町通丸太町上ル

同 梅津吉之助 前出

同 宮 松治 前出

同 小倉周三郎 前出

同 近藤 治義 前出

同 江口 忠八 前出

同 宮田 熊治 前出

同 高橋 一男 前出

同 中山 眞平 前出

- 同 中山 昌樹 東京市杉並區永福町三〇
- 同 山永 武雄 同市中野區城山町四
- 同 サイブル 同市牛込區市ヶ谷臺町三
- 同 小鹽 力 同市杉並區正保町一一〇
- 同 飯田 堯一 同市豊島區椎名町四ノ二〇六五

(八) 日本基督教會關係神學校教授

- 中央神學校 神戸市葺合區熊内町一ノ三 (未認可)
- 校長 H、W、マヤス 神戸市神戸區トアロードミツシヨンハウス内
 - 教授 桑田繁太郎 兵庫縣川邊郡塚口住宅にノ一三
 - 同 谷津善次郎 神戸市葺合區熊内町六ノ一四七
 - 同 富田 諒吉 同市須磨區大谷町三ノ二
 - 同 今村好太郎 兵庫縣武庫郡住吉村八甲田六九六ノ一

- 同 E、M、クラーク 神戸市灘區大石長峰山四ノ九
 - 同 G、K、チャブマン 同市葺合區中尾町五二
 - 同 W、A、マキルエン 同市葺合區野崎通四ノ七ノ三
 - 同 岡田 稔 同市灘區上野通一ノ二一〇
 - 同 松尾 武 同市葺合區熊内町一ノ三
 - 同 A、P、ハツセル 同市葺合區籠池通四ノ四八ノ一
- 共立女子神學校 横濱市中區山手町二〇九 (未認可) (電話本局三〇〇三)
- 校長 毛利 官治 七 横濱市中區大橋町三ノ五
 - 教授 エチ、ピ、リン 共立女子神學校内
 - 講師 師 松尾造酒藏 同市中區霞ヶ丘六〇
 - 同 永橋 卓介 同市中區柏葉一〇八
 - 同 城戸 順 同市中區山手町二〇九
 - 同 三橋 きく 同市中區竹の丸一〇三

- 講師 師 上野しゆん 東京市蒲田區仲蒲田町一ノ六ノ一
- 同 金子 喜美 横濱市中區鷺山一三
- 同 乾 つや 同市中區竹ノ丸一〇三阿部方
- 同 加藤 みき 同市中區山手町二〇九

(九) 全國聯合婦人會役員

- 會長 長植村 環 東京市淀橋區柏木四ノ九四八
- 副會長 長山本 つち 大阪府濱寺町松原通
- 同 原 志賀 東京市世田ヶ谷區代田一ノ六三四
- 書記 武田 越 同市澁谷區代々木富ヶ谷一四六四
- 同 尾山 多喜 同市麴町區富士見町二ノ三ノ一八
- 同 田中 正子 同市澁谷區青葉町二〇
- 會計 横川 豊野 同市淀橋區西大久保四ノ一七〇 北海寮
- 同 榊富 照子 同市目黒區上目黒八ノ五八〇

- 常務理事 渡邊 多喜 東京市澁谷區代々木初臺四七七
- 同 奥平 敏 同市麻布區籠筒町六二 牧山邸内
 - 同 山室 ひな 同市麻布區三河臺町二三
 - 同 鳥田 榮 同市豊島區雜司ヶ谷六ノ八六六
 - 同 淺野はな子 同市澁谷區金王町五四
 - 同 河田 良子 同市牛込區辨天町一五一
 - 事務所 東京市淀橋區柏木四ノ九四八

(一〇) 東京中會聯合婦人會役員

- 會長 長植村 環 東京市淀橋區柏木四ノ九四八
- 書記 吉本 敏子 同市澁谷區代官山一〇ノ三四
- 同 若林 美津 同市大森區新井宿四ノ九六
- 會計 岩藤 勇 同市神田區錦町三ノ一
- 同 牧山 とみ 同市麻布區籠筒町六二

事務所 大阪市南區南綿屋町四九

常務委員 武田 越 東京市澁谷區代々木宮ヶ谷一四六四

同 渡邊 多喜 同市澁谷區代々木初臺四七七

同 小平 てる 同市大森區田園調布三ノ一五

同 山本 せい 同市杉並區天沼三ノ五八五

同 中塚 靜代 同市神田區神保町二ノ三〇

同 柏井すゝむ 同市荏原區中延町九七五

同 淺野はな子 同市澁谷區金王町五四

同 福島喜代子 同市豊島區池袋三ノ一三七七

東會長 河田 良子 同市牛込區辨天町一五一

神奈川會長 城戸 順 横濱市山手町二〇九 共立女子神學校内

埼會長 大庭 芳子 浦和市仲町三ノ八〇

靜會長 山崎 靜江 静岡縣富士郡岩松村岩本

(一三) 北海道中會聯合婦人會役員

會長 小野村せん 札幌市北一條西六丁目

書記 北村 道子 同市南十二條西九丁目 土屋方

會計 近藤 靜枝 小樽市花園町西二丁目

委員 中村 ヒデ 室蘭市母戀町北町一六

同 吉田 光子 小樽市入舟町八ノ六七

同 佐藤 あや 札幌市南八條西三丁目

事務所 札幌市北一條西六丁目 札幌教會内

(一三) 山陽中會聯合婦人會役員

會長 十時 菊子 吳市下山手町二五

(副會長) 清水まさ子 廣島市南竹屋町二八七ノ三 (會計書記)

事務所 東京市淀橋區柏木四ノ九四八

(一) 浪速中會聯合婦人會役員

會長 山本 つち 大阪府濱寺町松原通り

書記 堀 章子 京都市上京區下鴨中河原六〇

同 星野 やす 同市吉田下大路四五

特別會計 神田喜久子 神戸市葦合區野崎通五ノ二四

普通會計 森田 とめ 大阪府南區南綿屋町四九

委員 服部ハツミ 兵庫縣武庫郡良元村仁川

同 柴沼ハンナ 神戸市林田區西山町二丁目(第三中學校上)

同 國澤 信子 大阪府住吉區住吉町一九一五

同 松村 しめ 大阪府茨木町米屋町

同 小島 たま 大阪府港區九條北通り一ノ一二

同 二宮 嘉女 尼崎市南竹谷町一ノ四七

(一四) 鎮西中會聯合婦人會役員

書記會計 松尾 久子 福岡市渡邊通り四ノ二二

委員 福岡日本基督教會婦人會員數名

事務所 福岡市渡邊通り四丁目二二 福岡教會内

(一五) 朝鮮中會聯合婦人會役員

會長 齋藤武良子 京城府新橋町二

書記 原 久子 同府吉野町一ノ三八

會計 小島千代子 同府旭町二ノ四二

事務所 京城府貞洞町一 京城教會内

第二 各教會、牧師、役員氏名住所

(無印は牧師。印は教師。△印は教師候補。印は中會未加入者。(書)は書記
(會)は會計 (執)は執事 (日)は日曜學校長 (館)は牧師館

(一) 東京中會所屬教會 (△印ハ統計表未提出ノモノ)

名稱	位 置	牧師又は主任者	住 所
海岸	横浜市 中區日本大通八	笹倉 彌吉	中區平樂町一三八 電話本局三九五〇
(書)高田	素	磯子區瀧頭町二四七	(會)早川 淺吉 中區相生町四ノ七
河野	保	中區大岡町岸ヶ谷 二二〇二	渡邊ふみ子 中區竹ノ丸一五
大川	ます子	中區長者町二ノ二	友野ひで子 中區本牧三ノ谷八
森田	俊作	中區竹ノ丸六一	久芳 昇 中區山手町六〇
新 榮	東京市京橋區入舟 町一ノ二	貴山 榮同(上館)	(日)宮部 力 本總區駒込林町一 七五
(書)赤城	芳雄	麻布區富士見町五	(會)藤原 鈞次郎 本總區駒込林町一 七五
平野	龍亮	豊島區巢鴨町五ノ一	宮部 力(前出)
(執)内藤	兆吉	下谷區御徒町二ノ三七	(執)奥田 時藏 京橋區越前橋一ノ一八
(執)加藤	美亞	牛込區加賀町二ノ三三	(執)福本 すま 澁谷區千駄ヶ谷町二ノ四一七
指 路	横浜市 中區尾上町 六ノ八五	毛利 官治	中區大橋町三ノ五 七電話長者町四〇三
(書)門屋	直寬	神奈川區旭ヶ丘五	(會)田中 善一 中區伊勢佐木町二ノ八〇
小瀧	常吉	神奈川區子安守屋 町一ノ一	三宅 秀藏 神奈川區篠原町二ノ二
城戸	順	中區山手町二〇九	大橋 繁 中區本牧元町二三
熊谷	徳	中區境ノ谷三八	宮原 淳 中區石崎町二ノ四
(執)織茂	修治	中區睦町二ノ二〇九	(執)四龜 清秋 中區井土ヶ谷下町一三六
(執)三橋	きく	中區竹ノ丸一〇三	(執)石川 助五郎 神奈川區松ヶ丘五
(執)三宅	ちゑ	神奈川區篠原町二	(執)龜井 博司 神奈川區桐畑一六
(執)西大條	春	鶴見區東寺尾二一〇〇	(執)山下 豊 神奈川區臺町二五
芝	東京市芝區西久保 櫻川町一四	富田 満	杉並區荻窪二丁目 一〇八電話荻窪三七九
(書)丸川	令	世田ヶ谷區祖師ヶ 谷一ノ目六〇五	(會)濱野 善次 澁谷區原町一〇 香風莊
牧山	富子	麻布區筆筒町六二	(執)濱野 善次 澁谷區原町一〇 香風莊
東京中會			岡田 信六 京橋區銀座西六二 ノ七
			田上 穰治 (前出)

東京中會

吉村 しげり 府下武蔵野町吉祥寺四一七
 (執)井口 えい 目黒區中目黒三ノ一〇五〇
 (執)齋藤 俊 淀橋區下落合三ノ一七九七
 (執)清水 ゆき 芝區田村町六ノ一〇
 菊池 喜代 澁谷區永住町二〇
 (執)土生 壽々 世田谷區深澤町四ノ一七三七
 (執)赤塚 貞雄 芝區濱松町一ノ九
 篠原 松治 芝區西久保巴町四
 (執)中條 正道 芝區櫻田備前町五
 (執)後藤 三男 芝區琴平町一八

大井町 東京市品川區 大井立會町四〇九
 (書)池田 兼麿 品川區大井山中町四三二一
 今野 龜次 品川區大井原町五三四九
 (執)阪本 東平 品川區大井元芝町八一五
 (執)原 友明 荏原區中延町三五二
 (執)梅田 花子 品川區南品川五ノ五一
 (執)神崎 きよみ 大森區雪ヶ谷町八九九
 (日)貞國 廣志 (同上)
 南條 一郎 品川區南品川二ノ一九四
 中川 守之 市外吉祥寺四一七
 (執)佐藤 英雄 澁谷區代々木山谷一七九伊賀山方
 (執)鈴木 七子 品川區大井林町三三四
 (執)阿由葉 君子 品川區大井鮎州町三〇

麹町 東京市麹町區平河 都留 仙次 芝區車町四七
 (書)佐崎 既一 麹町區平河町一ノ五ノ一五
 青木 金太郎 澁谷區千駄ヶ谷町五ノ八五二
 (執)稻川 榮一 大森區新井宿町四一〇〇四
 (會)齋藤 國治 世田谷區經堂町五五六
 豐藏 要 澁谷區千駄ヶ谷町三ノ五一〇
 (日)都留 仙次 (同上)
 前田 大四郎 中野區多田町六〇
 松本 タマ 四谷區算筒町七五

淺草 東京市淺草區淺草 水井 直治 同上(館)
 (會)高城 衛 杉並區西荻窪一ノ三八
 牛込 東京市牛込區拂方 田島 進 同上(館)
 (書)高橋 茂 牛込區算筒町二三
 原島 鮮 牛込區拂方町九
 (執)山室 雄子 麻布區三河臺町二三
 兩國 東京市日本橋區矢ノ倉町一 小林 誠 同上(館)
 (書)海老名 謙一 (前出) 電話浪花三九八五
 高岡 セイ 日本橋區本町三ノ八ノ三 石黒 鶴喜 豐島區雜司ヶ谷三ノ五五〇
 (執)仲村 柄實達 深川區新大橋三ノ一一 石森 田喜八郎 日本橋區橋町九ノ一三
 (執)前田 つる 日本橋區北新堀町二〇 日本橋區濱町一ノ二七
 本郷 東京市本郷區四ノ四三 ▲長尾 史人 (同上)
 (書)長田 太一郎 杉並區成宗一ノ八 會)今野 幸吉 杉並區西荻窪二ノ七六
 金子 民三郎 本郷區駒込富士前町四 畑中 武夫 (前出)
 (日)下野宮之輔 中野區宮里町一一
 金子 勲藏 本所區東兩國四ノ一
 (日)武井 愛三郎 杉並區阿佐ヶ谷五ノ二八
 寺尾 完治 澁谷區代々木初臺五六四
 (執)杉江 いし子 中野區住吉町二七
 (日)海老名 謙一 中野區小淀町二七
 栗屋 磯熊 澁谷區代々木宮ヶ谷町一四九三
 宮崎 たけ 日本橋區人形町三ノ六
 (執)吉田 吉雄 日本橋區橋町七ノ六
 (執)山村 良之助 日本橋區兩國五
 (日)畑中 武夫 麻布區飯倉三東京天文臺
 木下 泰子 本郷區森川町九六
 遠藤 喜徳 埼玉縣六宮町仲町三八一四
 (日)田中 喜久吾 桐生市錦町一丁目三一

桐生 桐生市稻荷町九九 新階 朝香 同上(館)
 東京中會

東京中會

(書)田中喜久吾(前出)

堀 祐平 巴町一丁目

(執)小松 友飯 本堤町

豐島岡 東京市小石川區大塚坂下町四〇

(書)中田 光治(前出)

日本橋 東京市日本橋區濱町二ノ四四

(書)結城 長治 杉並區高圓寺三ノ二六九

橋本 謙治 日本橋區本町三三

吾妻 三郎 深川區清澄町三ノ六

(執)上村 きく 芝區西久保巴町一〇二

(執)西田 眞六 葛飾區本田四ツ木一五八

(執)石津 久太郎 瀧野川區中里二五九

高輪 東京市芝區二本榎二丁目一九

(書)由良 浩 荏原區戶越町八六四

齋藤勝次郎 芝區白金環町三四

田井 清子 目黒區高木町一五四

横須賀 横須賀市深田町八六

(書)紺野 尙雄 横須賀市公郷町一九二一

國部 彦長 公郷町二三八九

飯島 萬次郎 深田町一一一

(執)安達 五郎 汐入町五六〇

(執)一本 重子 大瀬町三六

上田 上田市大字上田五三三ノ口號

(書)久保田 寛助 長野縣小縣郡長瀬村

渡邊 浪治 踏入

富士見町 東京市麩町區富士見町二ノ三ノ四 電話九段六三三

(書)浦野 三朗 淀橋區下落合一ノ四八一

(會)眞野 官一 中野區仲町一八

中塚 靜代 神田區神保町二ノ三〇

東京中會

(會)市川 武 稻荷町九九四

荻原 四郎 新宿通二丁目

(執)牧野 金二 境野町

石島 潔 豐島區日ノ出町一ノ一四八

(會)青山 宏 板橋區江古田町二〇一三

原田 友太 世田谷區池尻四一

(會)箕輪 堅三郎 大森區大森四ノ二三八一

上澤 謙二 荏原區中延町一〇四九

小杉 徳治 日本橋區久松町二三

(執)服部 壽賀 下谷區上野櫻木町二五

(執)川島 亮 深川區新大橋三ノ一三

(執)島野 松壽 深川區新大橋三ノ九

仁田 一三 教會内

(會)川村 節子 品川區上大崎一ノ七五九

宮地 利彦(前出)

瀧澤 花子 品川區下大崎一ノ九四

津田 正則(同上)

(會)柴崎 辰藏 深田町二七三

大貫 春松 公郷町一三二三

星宮 啓 神奈川縣大船町山内七二九小山方

(執)中村 とめ 中里町二四三

三原 一正 厩裏七八〇

(會)遠藤 さん 馬場町

奧村 政次郎 片平町

三吉 務 杉並區荻窪一ノ一五四

島村 龜鶴 中野區神明町四六

興沼 正敏 淀橋區柏木三ノ四三〇

(會)井上 顯作 杉並區高圓寺四ノ六〇七ノ一

(會)田中 忠二郎 澁谷區青葉町二〇

棟居 美智 芝區白金今里町八九

川島 善四郎 本町六丁目

(執)稻田 好次 本堤町

(日)中田 光治 中野區江古田二ノ七九一

(日)渡邊 光 牛込區横寺町五〇

(執)安 常三郎 日本橋區濱町三ノ三五

本多嘉右衛門 牛込區二十騎町二〇

三村 美繼 日本橋區濱町三ノ三九

(執)岩藤 男子 神田區錦町三ノ一

(執)木下 金雄 日本區芳町二ノ二

上野 久榮 目黒區平町二三四

(日)宮地 利彦 目黒區自由ヶ丘一九四

三浦 太郎 目黒區柿木坂四三

大川 弘 大森區堤方町九九七

(日)津田 正則(同上)

(會)永田 敏雄 深田町一〇九

堀 友彦 公郷町二二二二

(執)川島 政雄 不入斗町二八五

(執)西 熊治 若松町四九

(日)三原 一正(同上)

竹花 三喜雄 外大屋町

上條 修子 片平町

大石 榮 四谷區舟町四八

(日)山本 忠興 牛込區新小川町二ノ一〇ノ一〇九

(會)郡山 幸男 中野區神明町三二

谷岡 貞子 麩町區平河町一ノ五ノ一九

平井 良成 赤坂區水川町一七

東京中會

山本 忠興 (前出)

小野 德三郎 荏原區小山町四九

林 忠美 淀橋區戸塚町三ノ

仲里 朝章 杉並區西荻窪二ノ

伊勢崎

群馬縣佐波郡伊勢崎町錦町一四七五

(書)大澤 虎雄 伊勢崎町榮町

磯部 市次郎 本町二

下城 茂子 榮町

(執)武 啓助 西町

(執)瀨川 たけ川岸町

千葉

森岡 謹吾 同上(館)

(書)高島 秀男 新宿町一ノ一三八

秋田 良治 東本町二

近藤 忍 通町四三

市ヶ谷

東京市牛込區原町一ノ五二

(書)河田 良子 (前出)

大江 與四郎 牛込區市ヶ谷富久町一〇九

原 志賀 世田ヶ谷區代田一ノ六三四

川喜多 温子 淀橋區下落合一ノ四八一

高島 武雄 豊島區巢鴨三ノ三〇ノ一

竹前 豊藏 同上(館)

(會)三輪 勇吉 日吉町

中島 延太郎 錦町

矢内 仲太田

(執)金井 直次郎 本町二

(同)金井 さく 本町二

長谷川 久一 小石川區小日向臺町一ノ二〇

河井 道子 世田ヶ谷區船橋町一〇九〇

小川 潤次郎 杉並區高圓寺一ノ四〇

紅松 雄二 市外武藏野町吉祥寺野田北六八六

(日)竹前 豊藏 (同上)

森村 亮太 佐波郡宮郷村速取

大竹 貞一 川岸町

(執)田中 繁之 日吉町

(執)膳 きく 泉町

(日)齋藤 鷹之助 吾妻町三ノ五二

武藤 銀夫 市場町一四〇

白井 潔 貝塚町二六二

(日)河田 茂 牛込區辨天町一五

大澤 佐四郎 牛込區原町一ノ五

田島 仙子 中野區城山町四五

奥峪 恂太郎 深川區平野町三ノ五

土井 雪江 目黒區唐ヶ崎六一ノ八 小岸方

(執)北原 遼子 澁谷區幡ヶ谷原町九二五

角 善 東京市淀橋區角管二丁目一〇二

松原 英一 同上(館)

上田 輝子 中野區江古田三ノ一

福代 菊太郎 本所區横綱町一五

(執)高澤 久子 牛込區喜久井町三六

(執)遠藤 丈夫 麴町區九段四ノ二山田方

▲兒玉 甚右衛門 澁谷區幡ヶ谷本町三ノ七〇五

(書)勝 忠造 澁谷區笹塚一三六

(會)大町 一二 中野區橋場町一二

高橋 泰 豊島區長崎町三ノ四〇〇二

河田 静子 世田ヶ谷區北澤一ノ一

大田 恒代 府下北多摩郡狛江村岩戸四八三

伊藤 茂松 府下保谷村下保谷一九二

水戸 俊雄 水戸市備前町八二

戸村 信之助 水戸市仲町

中島 歌子 田見小路

太田 兼次郎 本郷區駒込林町一八三

島田 八郎 大森區山王一ノ八六七

(執)巖 康三 牛込區柳町三八

(日)井手 研三 荏原區小山町八九

(會)白山 靖 澁谷區幡ヶ谷本町一ノ一〇

岩本 算子 中野區住吉町三〇

井手 研三 (前出)

佐藤 太郎 下谷區谷中天王寺町二五

(日)角野 俊雄 (同上)

平山 才之 天王町

小島 信子 藤澤小路

(日)荏原 武雄 (同上)

山梨

甲府市春日町一五

荏原 武雄 同上(館)

東京中會

三五

東京中會

(書)濱口 永雄 八 甲府市百石町二二 (會)保延 長安 塚 西山梨郡千塚村千

島田 正巳 南巨摩郡鯉澤町 志村 誠策 東八代郡上曾根村

青山 東京市赤坂區青山 〇 村田 四郎 澁谷區竹下町一五

菅井 信 目黒區自由ヶ丘二

(書)清水 卓次 一 杉並區荻窪二ノ四 (書)弓削 庸子 澁谷區原宿二ノ一

(會)能勢 英馬 (前出) 岩井 福造 澁谷區金王町三六

淵 時智 三六 世田谷區野澤一ノ 宇佐美 敬子 世田谷區玉川瀨田

加藤 恭亮 一 赤坂區青山南町一

千駄ヶ谷 澁谷區千駄ヶ谷町 吉本 一良 同上(館)

(書)溝尻 房藏 七 荏原區戸越町一二 (書)穴澤 健次 九 目黒區楠木坂二五

(會)北島 顯正 澁谷區代々木山谷 香川 松太郎 三五 中野區本町通五ノ

松木 巖 三〇 杉並區松庵北町一 綿養 伯 杉並區西高井戸二

大森 東京市大森區入新 井四ノ一六 佐波 亘 蒲田區仲蒲田三ノ九

上原和十郎 甲府市岩窪町

△佐藤 ノア 赤坂區青山南町五ノ七八 安岡方

(日)能勢 英馬 目黒區上目黒三ノ一七三〇

(會)石橋 近三 目黒區上目黒二ノ二〇八一

武田 越子 澁谷區代々木富ヶ谷一ノ四六四

板橋 愛子 世田谷區玉川瀨澤町三ノ九一五

(日)吉本 一良 (同上)

(會)豊田 末吉 大森區田園調布三ノ一七

徳久 正元 杉並區天沼三ノ六五三

(日)高村 甚平 品川區大井出石町五一六五

(書)馬場 榮夫 九六 世田谷區北澤二ノ (會)穴戸 豊莊 大森區山王二ノ一

渡邊 隣二 一三四五 大森區新井宿四ノ 若林 美津子 九九七 大森區新井宿四ノ

北村 又吉 ノ一二二九 大森區馬込町東二 内藤 久子 ノ一〇七五 大森區馬込町東二

小西 うめ 四八三〇 品川區大井庚塚町 大谷 元夫 品川區大井庚塚町 四九五

神尾 敬一 七 世田谷區東玉川町 市外吉祥寺一七六

中澁谷 東京市澁谷區櫻丘 山本 茂男 一 (會)岩崎 武雄 芝區白金三光町三〇八

(書)加藤 七郎 七七三 板橋區中村町三ノ 清水 二郎 淀橋區下落合四ノ二一〇五

櫛田 孝 五ノ八九七 澁谷區千駄ヶ谷町 齋藤 成一 (前出)

大島 功 二ノ四五七 世田谷區上北澤町 齊藤 成一 (前出)

今川 正彦 六六榮アパト 千葉市富士見町一 齋藤 成一 (前出)

大崎 東京市荏原區小山 逢坂 元吉郎 目黒區洗足三三九

(書)石黒 美種 六湯淺方 牛込區喜久井町三 (會)尾上 敬三 品川區西品川四ノ九三〇

鎌倉 神奈川縣鎌倉町大 町藏屋敷七八九 松尾 造酒藏 六〇 横濱市中區霞ヶ丘

(書)野畑 啓二郎 神奈川縣鎌倉町佐 介ヶ谷 (會)兒島 三郎 横濱市磯子區六浦町四四四〇

小林 卯太郎 鎌倉町長谷大谷戸 鎌倉町雪ノ下六一 朝永 米子 鎌倉町雪ノ下六一

東京中會 三六

(日)杉山 正一 荏原區小山町八四

(日)松尾 造酒藏 (同上)

松橋 千代子 神奈川縣大船町臺 大塚 孝 鎌倉町大町名越 三七

東京中會

三八

- (執)川村 幸子 神奈川縣大船町臺
- (執)加藤 馨 鎌倉町材木座三六八
- 上海 中華民國上海長春路三六八電話
- 日本人 四〇四三二(北四路A一七三)
- (書)村井 美喜雄 長春路三六八四階
- 川口 淑子 北四路底ランゲルスパバート二四四
- 藪田 克巳 施高塔路七五
- 松隈 敬三 湯思路毎日ハウス
- 税田 隆輔 百老匯路二五九
- 明星 東京市下谷區竹町七五 (兼)加藤 邦雄 向島區吾嬭町四五
- (書)中原 信義 本郷區駒込神明町一六〇
- 長谷部 房太郎 江戸川區平井二ノ九二〇
- (執)高山 榮三 江戸川區平井四ノ一五八八
- 小石川 東京市小石川區原町七一 光
- (書)齋藤 春三 小石川區白山御殿町一〇六
- 間野 かよ子 淀橋區下落合四ノ二〇八〇
- (執)植木 とみ子 鎌倉町大町七八八
- (執)徳間 知子 神奈川縣大船町山ノ内明月谷
- 中澤 豊兵衛 同上(館)
- (會)青山 又雄 靶子路二九三中和アパート
- 山中 千代子 施高塔路五七
- 淺野 進 狄思威路五六四
- 高取 壽男 文路三九三ノ一
- 小山 まさ子 平涼路六二七
- 向島區吾嬭町四五
- (會)平田 泰助 (前出)
- 山本 彰 荏原區戸越町一八七
- (執)平田 泰雄 豊島區駒込二ノ二六三
- 晉 同上(館)
- (會)國山 雅英 小石川區東青柳町六
- 光 忠幸 (前出)
- (執)田口 愛子 鎌倉町佐介ヶ谷
- △井田 俊司 教會内
- (日)中澤 豊兵衛 (同上)
- 長谷川 三郎 北四路一〇七一
- 中村 鐵一 施高塔路六〇
- 川添 木浴 施高塔路文華別疊四九
- 古市 君子 文路三九三ノ八
- 泉 祐太郎 平涼路上海紡社宅
- (日)平田 泰助 本郷區駒込神明町九五
- 夏目 重作 小石川區久堅町七四ノ二號
- 堀岡 とき 淺草區鳥越町一ノ五
- (執)佐藤 らく 下谷區西黒門町五四
- (日)光 忠幸 大森區田園調布一ノ一四〇
- 今泉 純子 小石川區原町一二六
- 加藤 俊平 府下町田町玉川學園住宅地

三島

静岡縣田方郡三島町芝町一六〇五

武市 四郎 同上(會)

(日)武市 四郎 (同上)

(書)花鳥 周一 三島町久保町

(會)森下 貞 三島町芝町

河邊 雅野 三島町茅町

栗田 なか子 三島町茅町

新潟

新潟市東中通り

武 新潟市水道町一

(日)木村 茂太郎 西堀前通り五番町七五六

(書)川上 豪 關屋田町一ノ一五

(會)安達 憲二 東中通り

木村 茂太郎 (前出)

三村 宗一 關屋松波町一

吉田 春雄 關屋松波町中學校グラウンド前

柴田 秀子 關屋松波町二

中山 文子 關屋松波町砂山

松澤 彌惠子 二葉町二丁目

今井 タケ 營所通り一番町三三一

林 茂 學校町二番町

渡邊 重三郎 田中町

西山 キヨノ 沼重流作場一六八

白金

東京市品川區上大崎五ノ六三九

郷司 健爾 大森區石川町一四三

(日)棟居 信夫 荏原區中延町一〇四九

竹森 滿佐一 淀橋區大久保二ノ二一九

(會)加藤 市太郎 日黒區上目黒一ノ一九三

澤崎 九二三 福岡縣戸畑市小芝町四ノ三〇

(書)二宮 絃 荏原區中延町一〇五一

吉本 敏 澁谷區代官山一〇番地ノ三四

棟居 信夫 (前出)

江田 三重 澁谷區代官山同潤會アパート五ノ各

大條 正雄 世田谷區玉川奥澤町二ノ六〇九

(執)平林 武雄 日黒區清水町五七二

西野 嘉一郎 大森區調布嶺町二ノ一〇四六

蒲田 區蓮沼二ノ一

(執)黒澤 宏 大森區田園調布三ノ一

(執)前澤 綠 日黒區下目黒三ノ六五四

(執)岡野 仲治郎 蒲田區蓮沼二ノ一三ノ一

(日)山崎 民平 長野縣南安曇郡穂高町

松本

松本市東町一丁目

東京中會

三九

東京中會

(書)波多腰潤一郎 東京摩那波田村

(會)白澤 濟南安曇郡明盛村

手塚 健藏 松本市西町藤塚

山崎 民平 (前出)

百瀬 勝 東京摩那上川手村

飯島 隼人 南安曇郡穂高町

高島 眞太郎 松本市田町小學校

静岡

静岡市水落町三ノ

針ヶ谷松太郎 (同上)

(日)針ヶ谷松太郎 (同上)

(書)上野 一男 沓谷町七七二

(會)清水 重治 丸山町八〇

皆藤 英夫 大岩宮下町三三

加茂 幸利 八幡本町三ノ一八

市ヶ谷

東京市牛込區 市ヶ谷臺町八

外村 佑 四谷區南寺町一〇

(日)伊賀 秀雄 大森區新井宿四ノ一三一九

(書)中村 要 豊島區西巢鴨二ノ二二四三

(會)西野 庄治郎 淀橋區柏木一ノ一九

高橋 四郎 淀橋區西大久保一ノ四八七

伊賀 秀雄 (前出)

田邊 元二郎 目黒區三谷町二五

大井上 よね 牛込區市ヶ谷臺町一

野間 優子 中野區昭和通三ノ一九

富樫 さかえ 杉並區馬橋四ノ五

河内 艶子 世田谷區經堂町一六三

由比 喜代子 豊島區千駄ヶ谷二ノ三七四

諏訪

長野縣諏訪郡上諏訪町柳町

西山 知義 上諏訪町新小路

(日)西山 知義 (同上)

(書)佐藤 豊助 上諏訪町湯之脇

(會)久保田 力藏 上町

龍田 たか 富濱町

岩波 歳江 四賀林飯島

澁谷

東京市澁谷區松濤町三七

尾島 眞治 (同上)

(日)尾島 眞治 (同上)

朝倉 近 世田谷區上馬町三ノ九八四

巢鴨

東京市豊島區巢鴨七ノ一六二三

飯郎 (同上)

(日)秦 飯郎 (同上)

(書)米村 逸次 豊島區巢鴨七丁目

(會)妹尾 房次郎 澁谷區若木三一

今村 直藏 豊島區西巢鴨二ノ二一五

岡田 省三 目黒區東町五

椎名 常次郎 澁谷區代々木本町

志賀 完 杉並區馬橋三ノ四三〇

(執)森崎 めい子 豊島區巢鴨六ノ一四五二

(執)岡崎 春子 豊島區巢鴨七ノ一五三五

大谷 春子 世田谷區代田二ノ九二八

信濃町

東京市四谷區東信濃町一〇

福田 正俊 淀橋區西大久保三ノ五三三

▲久保田 豊武 豊島區目白二ノ一五九一

(書)池口 凌

杉並區馬橋二ノ一六六

(會)林 正彦 杉並區大宮前五ノ二八一

秋山 晴雄 淀橋區下落合四ノ二〇一五

征矢野 靜江 淀橋區柏木四ノ九七五

齋藤 文子 牛込區南榎町五七

篠澤 武夫 中野區川島町三八

樋口 左右子 中野區上ノ原町三一

菱本 長次 淀橋區下落合四ノ二〇八〇

渡邊 多喜 澁谷區代々木初臺町四七七

榎富 照子 目黒區上目黒八ノ五八〇

服部 文子 中野區宮園通二ノ三二

宮本 武之助 世田谷區代田二ノ八五〇

中村 男也 世田谷區代田二ノ八五三

唐澤 正作 世田谷區大原一ノ五〇

長崎 次郎 豊島區西巢鴨三ノ七〇三

高倉 專子 豊島區目白町二ノ一五九一

松谷 義範 世田谷區北澤四ノ五六一

栗飯原 梧樓 (前出)

岡田 美須子 杉並區阿佐ヶ谷六ノ二二〇

東京中會

神田

東京市神田區美土代町
二二電話神田四九八二

(書)小林 長喜 板橋區練馬南町二
ノ五八九三

雲野香右衛門 蒲田區本蒲田一ノ
二〇ノ七

力石 長藏 王子區十條仲原三
ノ七ノ一

伊藤文四郎 杉並區關根町一〇
三

鷺山 横濱市中區根岸町
鷺山三二

(書)福島 貞次 中區西竹の丸一八

木更津 千葉縣君津郡木更津町
木更津山ノ手

(書)藤田 益行 君津郡木更津町貝
淵六〇四

村上 米藏 君津郡中川村横田

金田 玉子 君津郡青堀町大堀

新嘉坡 No. 6 Adis Road, Singapore,
S. S.

(書)正本 勇 184, Race Course
Road, Singapore.

吉原 登良 Tetok Sungat,
Johore.

小平 國雄 大森區田園調布三ノ
二五電話田園調布三〇七

(會)小見山 主計 (前出)

黒澤 勝枝 大森區田園調布三
ノ一

佐々木 春江 本郷區東片町五六

月野 振吾 (同上)

(會)崎山 長太郎 中區元町四ノ一七
七

中島 房男 (同上)

(會)吉川 虎三郎 木更津町新田

井出 伊朝美 中川村横田

梅森 豪男 (同上)

朴木 竹次郎 123 Middle Road,
Singapore.

福島 英彦 Senai, Johore.

四二

(日)小宮山 主計 杉並區西荻窪一ノ
一

(會)大河内 庄太郎 神田區多町一ノ一
〇ノ一

岡田 佐和子 下谷區西町一七

中山 寛二 神田區錦町三ノ二
〇

(日)月野 振吾 (同上)

芹澤 いく 中區鷺山三二

(日)中島 房男 (同上)

大日方 八五郎 君津郡清川村長須
賀

武次 治三郎 君津郡青堀町大堀

(日)梅森 幾美 (同上)

芳田 義雄 Tandjong Pagar,
K. rinoen,
Post K. nitor,
Samboe, Sumatra

加藤 虎男 S. S. Kesawan,
Medan, Sumatra

(執)梅森 幾美 (前出)

(執)川崎 量 Dungun, Trengganu.

蒲田 東京市蒲田區御園
一丁目三ノ九

(書)眞野 寅市 蒲田區御園一ノ二
一ノ二

(會)郷 淳平 蒲田區下丸子町四
六八

竹中 治郎 (前出)

(執)森 倍枝 蒲田區蓮沼三ノ四
ノ五

松澤 東京市世田ヶ谷區
上北澤三ノ八ノ三

(書)三井 常太郎 世田ヶ谷區上北澤町
三ノ一〇三

藤本 房子 世田ヶ谷區上北澤町
二ノ七九四

後藤 安太郎 世田ヶ谷區上北澤町
二ノ五二〇

岩坪 時藏 世田ヶ谷區大原町一
二六九

栃木 栃木市本町權現山
通

(書)町田 嘉子 (前出)

(會)長 一雄 茨城縣下館町本城
町

東京中會

(執)野原 源一 6-A Prinsap
Street, Singapore.

(執)野原 源一 6-A Prinsap
Street, Singapore.

栗原 久雄 (同上)

(書)坂本 五郎 蒲田區蓮沼三ノ一
六ノ七

佐藤 武雄 蒲田區小林町一七
九

濱島 辰雄 大森區調布嶺町二
ノ二四〇

(執)田付 康子 蒲田區蓮沼三ノ四
ノ二

(會)牧野 伸造 世田ヶ谷區上北澤町
二ノ四九一

平田 篤次 (前出)

大崎 治部 世田ヶ谷區上北澤町
二ノ四九六

山内 璋一 中野區千光前町二
五

浩 (同上)

(會)藤掛 恒三郎 室町

奥居 菊藏 入舟町

(執)梅澤 松男 65, High Street,
Singapore.

(日)竹中 治郎 大森區調布鶴ノ木
三八六名古屋方

(會)佐藤 元雄 蒲田區濱塚町六九

牧 茂 横濱市鶴見區東寺
尾町一六〇九

(執)泰泉 寺修 蒲田區小林町二

(執)川瀨 靜香 蒲田區女塚一ノ四

(日)平田 篤次 世田ヶ谷區上北澤町
二ノ八〇五

(會)渡邊 忠太郎 世田ヶ谷區上北澤町
一ノ一一三

賀川 春子 世田ヶ谷區上北澤町
二ノ六〇三

岡崎 まき 世田ヶ谷區松原町一
ノ三七

荳沼 孝文 神田區神保町一ノ
四四

(日)町田 嘉子 泉町

(會)大島 田鶴子 栃木縣小山町下町

石川 松治 祝町

四三

東京中會

(執)山田 正二 品川區北品川三ノ

長谷部榮太郎 品川區北品川四ノ

佐々木和榮 品川區北品川四ノ

齋藤 三露 荏原區小山町

柏木

東京市淀橋區柏木 四ノ九四八

植村

環 同上(館) 電話淀橋一七八一

(書)加藤 高子 牛込區市ヶ谷田町 三ノ二五

(會)山田 堅介 澁谷區代々木西原 町九六七

本川 一郎 淀橋區柏木三ノ四 三六

玉川 直重 世田谷區成城町一 三五三

荻窪

東京市杉並區東荻 町九一

日下

一同上(館)

(書)桑田 清茂 杉並區天沼一ノ一 二四

(會)下石 克巳 杉並區高圓寺三ノ 一八八

(會)山地 サヨ 杉並區天沼一ノ一 五一

松浦 勝基 中野區橋場町四二

望月 敏彦 (前出)

白井 フサ 杉並區天沼一ノ一 〇九

(執)瀨尾 貞子 淀橋區西大久保一ノ 四一〇

駒込

東京市豊島區駒込 二ノ二五三

日高 善一 牛込區拂方町三五

(書)中山 嘉市 杉並區馬橋三ノ三 五一

(會)坂上 直道 本郷區神明町三七

美竹

東京市澁谷區宇田 川町二二

淺野 順一 澁谷區美竹町一〇

(書)石原 富美恵 日黒區上目黒八ノ 五二二

(書)宮崎 貞子 杉並區河佐ヶ谷三ノ 二九五

上道 章 大森區田園調布四ノ 五八

沖中 恒幸 市川市眞間大門向 六七〇

内藤 正隆 世田ヶ谷區代田二ノ 九八八

末永 頼太郎 澁谷區宇田川町二 九

神藤 きく 杉並區六宮前四ノ 五〇八宮島方

吉田 菊太郎 同上(館)

埼玉大宮

埼玉縣大宮町 仲町第二區三〇八

同上(館)

(書)細谷 義俊 東京市王子區志茂 町二ノ一二六五

(會)中島 勇 大宮町下町第三區 三〇四二

中島 伸治 大宮町大門町三六 四七

同上(館)

(一)ノ二東京中會所屬傳道教會

九十九里 千葉縣松尾町松尾 六一

笹森 修 同上(館)

(書)若林 五郎 松尾

(會)大藤 驥一 押邊

村上 新潟縣村上町庄内 町二八〇

(書)本間 キミ 村上本町三ノ丁

飯田 飯田市江戸町

寺田 博 (同上)

(書)久保田 四郎 長野縣下伊那郡市 田村

(書)白鳥 宗司 下伊那郡上郷村

(會)原 しな 江戸町

東京中會

四六

品川區北品川四ノ 七四五

▲碓井 次郎 杉並區高圓寺七ノ 八九四深志寮

(日)渡邊 徳太 澁谷區代々木西原 町九五二

渡邊 徳太 (前出)

光 靜枝 市外吉祥寺一七

(日)望月 敏彦 世田ヶ谷區上北澤二ノ 四九七

(會)後藤 清吉郎 中野區橋場町五七

(執)太田 きみ 杉並區天沼二ノ五 四六

(日)池谷 敏雄 淀橋區西落合一ノ 二二二

池谷 敏雄 (前出)

(日)淺野 順一 (同上)

(會)松石 隆治 豊島區池袋二ノ九 四六

柳澤 義胤 澁野川區田端六四 一

天野 松榮 神奈川縣鎌倉町佐 介ヶ谷五六五

(日)吉田 菊太郎 (同上)

石井 かれ 大宮町高鼻二五

(日)笹森 修 (同上)

(日)原田 増藏 鈴鹿町

(會)渡邊 該 下伊那郡鼎村

四七

東京中會

小[△]俣

栃木縣小俣町字田

○新階 桐生市稻荷町九九

礫川

東京市小石川區小日向臺町三ノ四九

○大川 記三 小俣町

佐度

新潟縣佐渡郡河原田町字本町裏六二

○高橋 久野 同上(館)

田村トシ子

(前出)

○猪股義右衛門 佐渡郡畑野村字河内

塚本庄一郎

佐渡郡兩津町字湊

○栗林 九市 佐渡郡羽茂村大崎三五

原田 琳子

佐渡郡相川町字一丁目裏

○本間 正直 佐渡郡新穂村字新穂

長野

長野市縣町一三六

○小原 福治 田町

池田 健太郎

長野縣埴科郡寺尾村

○長野市櫻枝町二五

塚田 保平 三輪

同縣上高井郡井上村

○廣川 條太郎 同町

小千谷

新潟縣小千谷裏町

○服部 鐵之助 豐島區池袋一ノ一

山本 俊夫 同町

山本 俊夫 同町

西巢鴨

東京市豐島區池袋一ノ一

○青芳 勝久 東京府北多摩郡保谷村下保谷二一二

香

青芳 とみ子 府下北多摩郡保谷村下保谷二一二

○山村 英 名古屋市中昭和區雪見町二ノ一七

津田 昇

香港三井物産株式會社支店

○會)平岡 貞 香港 德忌拉街九號

濱松

濱松市松城町一〇

○松本 美實(同上)

島居 惠一

三組町二一

○會)福原 達三 廣澤町三六三

加藤 角太郎

曳馬町島ノ郷

○山形 春人 高町一一六

鈴木 孫兵衛

靜岡縣濱名郡入野村入野東彦尾

○長谷川 保 靜岡縣濱名郡三方原村根洗

目白

東京市豐島區目白町二ノ一六〇〇

○本間 誠 同上(館)

金子 一次

淀橋區下落合二ノ七四一

○會)島津 愛之 牛込區余丁町五五

三吉 朋十

豐島區雜司ヶ谷七ノ九三四

○河野 みつよ 蒲田區新宿一三七

武藏野

東京市豐島區長崎南町一ノ一九三四

○熊野 義孝 豐島區長崎町四丁目一二ノ一

星野 德治

淀橋區下落合三ノ一四三八

○會)本郷 吟子 小石川區高田老松町四〇

菱田 絹子

小石川區雜司ヶ谷町九五

○松村 正刀 澁谷區八幡通一ノ八

上原

東京市澁谷區代々木上原町一二〇五

○赤岩 榮 同上(館)

東京中會

東京中會

○日)石井 市次郎 澁谷區代々木上原町一二〇五

白石

白石シノ 小俣町

○日)神保 勝世 杉並區上荻窪一ノ六七

田村トシ子

佐渡郡澤根町字五十里

○日)田村 トシ子 佐渡郡二宮村眞光寺

本間 正直

佐渡郡新穂村字新穂

○會)二反田 宇吉 佐渡郡新穂村字新穂

廣川 條太郎

同町

○日)小原 福治 田町

服部 鐵之助

豐島區池袋一ノ一

○廣澤町四二

栗原 信一

(前出)

○下竹 房敬 小石川區駕籠町二〇

長谷川 保

靜岡縣濱名郡三方原村根洗

○日)熊野 清子 (同上)

德澤 楠子

中野區鷺宮一ノ一二八

○伊藤 春子 淀橋區下落合二ノ五八九

伊藤 春子

淀橋區下落合二ノ五八九

○日)石井 市次郎 澁谷區代々木上原町一二〇五

澁谷區代々木上原

澁谷區代々木上原町一二〇五

○四九

東京中會

(書)石井市次郎 (前出)

(會)志達 秀雄 杉並區高圓寺一ノ三五

澤田 牧二郎 澁谷區代々木上原町一ノ二〇五

小山 誠太郎 澁谷區代々木上原町一ノ一九二

宮崎 美喜 世田谷區代田一ノ五七八

成毛 祐之 千葉縣香取郡高岡村大和田五九一

川崎

(書)塚原 永壽 上丸子八二

(會)水戸 晤郎 横濱市鶴見區馬場町二四六

(日)小泉 登 戸手町二六三

長原

(書)塚原 永壽 上丸子八二

(會)水戸 晤郎 横濱市鶴見區馬場町二四六

(日)小泉 登 戸手町二六三

西荻窪

(書)峯下 新 大森區久々原一二二六

(會)小幡 藤兵衛 大森區上池上町一〇三

(日)山本 喜藏 (前出)

松前

(會)山岡 武野 上池上町二三〇

(會)草間 節子 上池上町四四

(會)山本 正三 上池上町九四七

宮寺

(書)淺見 忠亮 東京府北多摩郡吉野寺一九〇一

(會)瀨良 チヨ 杉並區大宮前五ノ二七七

(日)林 香 (同上)

宮本

(書)藤子 一四三(受信人)

(會)瀨良 チヨ 杉並區西高井戸二ノ三

(日)野村 良太郎 四谷區傳馬町一ノ五二

岡本

(書)正一 杉並區大宮前六ノ三三七

(會)瀨良 チヨ 杉並區松庵南町六二

(日)野村 良太郎 四谷區傳馬町一ノ五二

金目

(書)神奈川縣中郡金目村一七五三

(會)瀨良 チヨ 杉並區大宮前五ノ二七七

(日)野村 良太郎 四谷區傳馬町一ノ五二

川和

(書)橋本 田比雄 川和町川和

(會)岩澤 誠一 川和町川和

(日)寺田 秋水 (同上)

靈焰

(書)石井 富太郎 中野區上高田一ノ九五

(會)渡邊 千代一 豊島區池袋一ノ六八五

(日)宇津木 保 (同上)

葉山

(書)須藤 誠吉 堀内五三七

(會)渡邊 千代一 豊島區池袋一ノ六八五

(日)藤掛 幸三郎 豊島區池袋一ノ六八三

經堂

(書)市川 一郎 世田谷區成城町三八九

(會)門田 耕成 牛込區新小川町二ノ二

(日)村田 正亮 (同上)

積濱

(書)藤原 重義 中區南太田町三ノ二九二

(會)清水 範六 横須賀市追濱區二ノ五五四

(日)永橋 卓介 (同上)

東京中會

(會)原 いちの 中區大岡町一二〇七

(日)永橋 卓介 (同上)

東京中會

(會)原 いちの 中區大岡町一二〇七

(日)永橋 卓介 (同上)

東京中會

(會)原 いちの 中區大岡町一二〇七

(日)永橋 卓介 (同上)

東京中會

(會)原 いちの 中區大岡町一二〇七

(日)永橋 卓介 (同上)

東京中會

(會)原 いちの 中區大岡町一二〇七

(日)永橋 卓介 (同上)

東京中會

(會)原 いちの 中區大岡町一二〇七

(日)永橋 卓介 (同上)

東京中會

(會)原 いちの 中區大岡町一二〇七

(日)永橋 卓介 (同上)

東京中會

(會)原 いちの 中區大岡町一二〇七

(日)永橋 卓介 (同上)

東京中會

(會)原 いちの 中區大岡町一二〇七

(日)永橋 卓介 (同上)

東京中會

(會)原 いちの 中區大岡町一二〇七

(日)永橋 卓介 (同上)

東京中會

(會)原 いちの 中區大岡町一二〇七

(日)永橋 卓介 (同上)

東京中會

(會)原 いちの 中區大岡町一二〇七

(日)永橋 卓介 (同上)

東京中會

(會)原 いちの 中區大岡町一二〇七

(日)永橋 卓介 (同上)

東京中會

(會)原 いちの 中區大岡町一二〇七

(日)永橋 卓介 (同上)

東京中會

(會)原 いちの 中區大岡町一二〇七

(日)永橋 卓介 (同上)

東京中會

(會)原 いちの 中區大岡町一二〇七

(日)永橋 卓介 (同上)

東京中會

(會)原 いちの 中區大岡町一二〇七

(日)永橋 卓介 (同上)

東京中會

(會)原 いちの 中區大岡町一二〇七

(日)永橋 卓介 (同上)

東京中會

(會)原 いちの 中區大岡町一二〇七

(日)永橋 卓介 (同上)

東京中會

(會)原 いちの 中區大岡町一二〇七

(日)永橋 卓介 (同上)

東京中會

(會)原 いちの 中區大岡町一二〇七

(日)永橋 卓介 (同上)

東京中會

(會)原 いちの 中區大岡町一二〇七

(日)永橋 卓介 (同上)

東京中會

(會)原 いちの 中區大岡町一二〇七

(日)永橋 卓介 (同上)

東京中會

(會)原 いちの 中區大岡町一二〇七

(日)永橋 卓介 (同上)

東京中會

(會)原 いちの 中區大岡町一二〇七

(日)永橋 卓介 (同上)

東京中會

石井文右衛門 中區南吉田町三ノ
石井みよ子 三〇 脇屋 ひろ 教會内

森元町 東京市麻布區森元 常葉 隆興 (同上)
町一ノ二七ノ六三

(書)伊藤 傳 (前出) (會)原 利治 澁谷區元廣尾町一
下谷區車坂町五八

五反田 東京市品川區五反 佐伯 儉 (同上)
田五ノ五七 豐島區駒込六ノ七 (會)須藤 かつ 小林方

(書)松田 正太郎 一三 伊藤 恭治 (同上)
杉並區高圓寺六ノ

高圓寺 東京市杉並區高圓 寺六ノ七〇〇 伊藤 恭治 (同上)
寺六ノ七〇〇 (會)根本 光雄 杉並區高圓寺六ノ
六七四

(書)織内 七郎 一、一二五 高橋 金治 中野區桃園町一二
杉並區馬橋二ノ一

谷村 節子 九〇 國領 律子 中野區大和町四三

十字 (以下中會傳道地)
本所 東京市本所區綠町 柏井 忠夫 葛飾區上平井町一
一ノ五 (會)芦田 浩三 本所區綠町四ノ二

(書)井上 六藏 五 齋藤 聖 本所區向島一ノ四
靜岡縣田方郡北狩野村 室野 玄一 一〇一四 (日)室野 玄一 (同上)
柏久保四五五ノ一 (會)野田 金造 田方郡修善寺町横
濱 (會)野田 金造 濱 森 愛咲 柏久保

伊那 長野縣上伊那郡 伊那町青木町三三九 (日)松澤 一男 伊那町山本町
伊那町青木町三三九 (會)松澤 一男 (前出) 黒河内 貢 上伊那郡西春近村
下鳥 (日)松澤 一男 伊那町山本町

御殿場 靜岡縣御殿場町二 辻 勝太郎 同上(館) (日)辻 勝太郎 (同上)
枚橋 駿東郡原里村森之 腰 瀬戸 千太郎 駿東郡原里村森之

(書)鈴木 享三 御殿場町上町 (會)土屋 賢 駿東郡原里村森之
中村 宇三郎 御殿場町上町 太田 信吉 山 駿東郡富士岡村神

佐久 長野縣南佐久郡 白田町 南佐久郡切原村湯 三井 國助 南佐久郡榮村上區
南佐久郡青沼村平 林 (會)平林 龍男 原 新田 友野 せつ 南佐久郡野澤町

(書)新津 忠太郎 南佐久郡榮村上區 早川 次雄 南佐久郡岸野村 (日)相原 正勝 (同上)
本郷 渡邊 常太郎 南佐久郡榮村上區 早川 次雄 南佐久郡岸野村

沼津 沼津市城内添地三 相原 正勝 (同上) (日)相原 正勝 (同上)
〇三 (會)渡邊 和 錦町六四九 (會)長田 李太郎 上香貫東本郷町

(書)渡邊 和 錦町六四九 (會)長田 李太郎 上香貫東本郷町 羽田 金之助 下香貫山ノ根

平澤 武夫 上土町 淺田 靜子 大手町 江原 米作 駿東郡愛鷹村東原

加藤 茂一 駿東郡原町桃里 (日)國吉 政次郎 世田谷區船橋町
一、一二三

世田谷 東京市世田谷區代 小川 治郎 同上(館) (日)國吉 政次郎 世田谷區船橋町
田一ノ六二五 東京中會 五三

東京中會

東京中會

東京中會

東京中會

東京中會

東京中會

東京中會

東京中會

東京中會

東京中會

東京中會

東京中會

東京中會

東京中會

東京中會

東京中會

東京中會

東京中會

東京中會

東京中會

(書)荒木 誠一 世田谷區世田谷二ノ一四〇五 (會)齋藤堂堂男 世田谷區松原町四ノ二九一 國吉政次郎 (前出)

鈴木 金吾 世田谷區世田谷一ノ一四八 (日)伊藤 幸雄 (同上)

群馬 前橋市芳町一七 (會)伊藤 幸雄 (同上) 戸谷清一郎 北曲輪町七一

(書)田邊 香治 荳町六五 永井 良三 相生町三五 (日)荒木 銈三 忍町行田

忍 埼玉縣忍町大字佐間三七五四 (會)金子 榮一 鴻巣町試驗場通り (日)橋本 慎一 麻布區廣尾町八

(書)金子 寅三 下忍町 (會)荒木 銈三 (前出) (日)春日 重信 蒲田 牟田鐵工場内

麻布 東京市麻布區廣尾町三五 (會)松村 吉則 荏原區小山町四九 (日)伊垣 正一 豐島區池袋町三一三五八

(書)橋本 歌子 麻布區廣尾町八 (會)松村 吉則 荏原區小山町四九 (日)菅沼 岩藏 豐島區長崎町三ノ五七一

池袋 東京市豐島區池袋町二ノ九一七 (會)金子 榮一 同上(館) 若山 孫八 富永町

(書)伊垣 正一 (前出) (會)大川 宇一 池袋町一ノ五三 (日)金子 榮一 (同上) 福田 金八 南埼玉郡大山村紫山

鴻巣 埼玉縣北足立郡鴻巣町試驗場通り (會)金子 榮一 同上(館) 渡邊 てる 太田

(書)山口 たけ本一町 若山 孫八 富永町 (日)久世 隆猪 (同上) 久世 きん 教會内

岩槻 埼玉縣南埼玉郡岩槻町太田二一五 (會)永谷 幾衛 太田 峰 操 市宿 榎本 五郎 (前出)

川口 川口市青木町三ノ三六〇二 (會)井上 襄 品川區西大崎一ノ二六三 (日)永田 美和子 (同上) 佐野繁太郎 岩松村岩本

(書)小野寺 謙兒 東京市龜野川區西ヶ原九六〇菊村方 (會)井上 襄 品川區西大崎一ノ二六三 (日)榎本 五郎 大貫町岩瀬

(以下共立ミツシヨウ) 千葉縣大貫町小久保 (會)丸 藤七 小久保 布村 長助 新田

岩本 靜岡縣富士郡岩本村岩本 (會)山崎 兼至 富士郡岩松村岩本 井上 幸平 岩松村岩本

(書)山崎 兼至 富士郡岩松村岩本 井上 幸平 岩松村岩本 青木 伊助 富士町國久 澁谷 勇 富士町平垣

粕壁 埼玉縣南埼玉郡粕壁町六二三〇 (會)金子 作次郎 粕壁町六、二三八 中井 富三郎 粕壁町六、二三八

(會)金子 まさノ三 粕壁町六、二三八 (日)榎山 かね (同上) 堀越 庸吾 粕壁町六、二三八ノ四

古河 茨城縣猿島郡古河町大工町 (會)木村 キン 古河町一丁目海津 澁谷 眞 同上

(書)木村 キン 古河町一丁目海津 澁谷 眞 同上 (會)澁谷 キン 臺町

石川 孝次郎 栃木縣下都賀郡野木村野木 (會)澁谷 キン 臺町

東京中會

東京中會

東京中會

東京中會

東京中會

東京中會

東京中會

東京中會

東京中會

静岡大宮 静岡縣富士郡大宮町大宮乙女町

△田中 夏子 (同上)

(書)大庭 覺美 松山町

(會)河村 節三 傳馬町

(日)田中 夏子 (同上)

益田 兼良 富士郡富丘村産師

(一)ノ三 東京中會所屬傳道所

笹塚

東京市澁谷區笹塚町一八三

△(兼)兒玉 滋右衛門 澁谷區幡ヶ谷本町三ノ七〇五

吉祥寺

東京府下吉祥寺二〇一四

○石島 三郎 (同上)

明治學院

東京市芝區白金今里町明治學院内

△(兼)都留 仙次 芝區車町四七

野方

東京市中野區江古田一ノ二〇五九

○佐藤 銚藏 (同上)

(會)藤井 勝治

中野區沼袋町二三

土居 萬龜 (前出)

友の家

東京市向島區吾嬬町西五ノ七二

○加藤 邦雄 (同上)

府中

東京府北多摩郡府中町九一〇五

△山田 卯三郎 西多摩郡熊川村六一五

(書)井石 米雄

(前出)

(會)北島 義一 府中町五六六三

杉並

東京市杉並區馬橋一ノ一三

○藤原 藤雄 (同上)

(書)奥平 富士子

杉並區馬橋一ノ一三教會内

(會)小澤 春吉 杉並區成宗一ノ一

下諏訪

長野縣下諏訪町立

△樋口 眞 (同上)

(日)樋口 眞 (同上)

(日)藤原 藤男 (同上)

石野 千代 杉並區高圓寺三ノ二〇七

(日)樋口 眞 (同上)

巢鴨東

東京市豊島區巢鴨町二ノ四四

○北野 高強 澁野川區中里四六

(會)菅井 美子

澁野川區中里四六七

的場 茂 豊島區巢鴨三ノ三

内藤 孝人

足立區千住三ノ三

池野 照 豊島區巢鴨二ノ四

井荻

東京市杉並區井荻二ノ三

○佐藤 良雄 (同上)

荒川

東京市荒川區尾久町一〇ノ一四三二

△廣津 不可思 (同上)

立川

東京府北多摩郡立川町香妻町三三

(兼)平 武辰 世田谷區上北澤町二ノ六〇三

(書)森田 宗平

立川町三一四五

(會)加藤 孝一 (前出)

松原

東京市世田谷區松原町四ノ二六

○齋藤 列泉 (同上)

(書)森井 芳子

世田谷區羽根木町一八〇

(會)齋藤 かつ (前出)

下川

世田谷區松原町三ノ一〇九七

武田 美智子 澁谷區代々木富ヶ谷一四六六

柿ノ木坂

東京市目黒區柿ノ木坂九六

△小川 貞昭 (同上)

(書)原 匡子

目黒區中根町八

(會)小川 文 目黒區柿ノ木坂九六

五丁目

東京府西多摩郡五日市町東町三四五

・戸川 常雄 (同上)

市川

市川市新田二四五

△井田 襄司 (同上)

東京中會

(日)篠澤 忠夫 江戸川區小岩三ノ一七〇五

東京中會

城南 東京市目黒區中目 江村寬一(同上)

江古田 東京市板橋區練馬 吉川二郎(同上)

錦町 甲府市錦町八

小全井 東京府北多摩郡小 武南高志(同上)

弘明寺 橫濱市中區若宮町 渡邊正直 中區南太田町三ノ

自由ヶ丘 東京市目黒區自由ヶ丘二〇〇

小田原 神奈川縣小田原町 菅井信(同上)

蓮田 埼玉縣蓮田町 經塚清司(同上)

草加 埼玉縣北足立郡草加町一丁目 長尾丁郎 越ヶ谷町

上尾 埼玉縣北足立郡上尾町川越新道 吉田菊太郎 北足立郡大宮町仲

桶川 埼玉縣北足立郡桶川町 金子榮一 鴻巣町試驗所通り

日立 茨城縣助川町西前 木下順治(同上)

(一) 東京中會所屬各教會出張傳道地

名稱	地位	開始期	關係教會	名稱	地位	開始期	關係教會
城南	東京市目黒區中目	昭和八年五月廿六日	江村寬一(同上)	生麥	橫濱市神奈川區生麥町四五六	大正十四年	富士見町
江古田	東京市板橋區練馬	昭和十二年六月四日	吉川二郎(同上)	中野	東京市杉並區千代田町三波多野方	大正九年一月	千葉
錦町	甲府市錦町八	昭和十二年七月六日	菅井信(同上)	佐倉	千葉縣佐倉町私立裁縫女學校	大正十四年	千葉
小全井	東京府北多摩郡小	昭和十二年九月廿四日	武南高志(同上)	逗子	神奈川縣逗子町櫻山二〇七二井上方	昭和九年四月廿二日	葉山
弘明寺	橫濱市中區若宮町	昭和十三年二月	渡邊正直 中區南太田町三ノ	八幡	靜岡縣田方郡中見村八幡	昭和十三年九月廿一日	柏久保
自由ヶ丘	東京市目黒區自由ヶ丘二〇〇	昭和九年	菅井信(同上)	神山	靜岡縣駿東郡富士岡村神山	明治四十年	御殿場
小田原	神奈川縣小田原町	明治四十四年一月	經塚清司(同上)	二ノ岡	靜岡縣御殿場町二ノ岡	昭和十一年九月	御殿場
蓮田	埼玉縣蓮田町	大正十四年一月	經塚清司(同上)	愛鷹	沼津市外愛鷹村東原	昭和四年一月	沼津
草加	埼玉縣北足立郡草加町一丁目	昭和八年六月	長尾丁郎 越ヶ谷町				
上尾	埼玉縣北足立郡上尾町川越新道	昭和三年	吉田菊太郎 北足立郡大宮町仲				
桶川	埼玉縣北足立郡桶川町		金子榮一 鴻巣町試驗所通り				
日立	茨城縣助川町西前		木下順治(同上)				

(二) 浪速中會所屬教會

金澤

金澤市石浦町三十番地

秋保 孝次 中本多町四ノ一九

(日)秋保 孝次 (同上)

(書)山本 寬栗

味噌藏町裏丁一四 (會)小林 虎雄 山田屋小路一ノ三

中鳥 郁夫 新野町三ノ五二

中澤 正七 飛梅町三三

淡中 彰義 長町三ノ五

村田 隆 西町一ノ三一

高橋 きよ 下石引町一

三谷 復二郎 大工町二二

(執)山本 親 味噌藏町裏丁一圓

(執)越村 外枝町八二

小林 やしを 山田屋小路一ノ三

(執)山崎 彦人 里見町四一

名古屋

名古屋市東區南外堀町九丁目一

吉川 逸之助 東區白壁町四ノ七

(日)長松 英一 昭和區南山町三

(書)松田 幸吉 昭和區南山町三

(會)和泉 丙午郎 昭和區石川町二ノ八

(會)三輪 岡藏 昭和區本願寺北町一ノ二七

澤田 千熊 東區長堤町三丁目

瀬上 有作 東區長堤町五丁目

林 二三彦 東區城東町六ノ一四七

長松 英一 (前出)

吉村 眞一 昭和區川澄町四ノ一〇

荒川 もと 西區樋ノ口町好座館内

農崎 みつ子 昭和區東畑町一丁目

林 鶴代 東區北清水町二丁目

(日)櫻田 吾老 旭區赤川町一ノ一七七四

大阪西

大阪市西區阿波堀通三丁目五電話新町二九〇

長谷川 計太郎 同上(館)

小鳥 喜三郎 港區九條北通一ノ一二

(書)増穂 瑞

港區九條北通一ノ一

(會)仲谷 仲雄 東區唐居町日出通

同 中村 美登志 東區川區十三西之町二ノ八〇

味松 健次郎 西區親南通一ノ一

瀬戸山 彰 西區阿波座四番丁二四

廣瀬 萬吉 北區黒崎町六〇

櫻田 吾老 (前出)

蘭田 利一 堺市榎木町永山園六

清水 英三 西宮市越木岩樋之池

清水 欣 兵庫縣武庫郡本山村字岡本中島

和歌山

和歌山市三木町堀詰八

岡田 正夫 同上(館)

(日)岡田 正夫 (同上)

(書)平野 樹一 北相生町一一

(會)内田 秀伸 福町

楠本 榮二 六番丁

有本 常太郎 和歌浦高松九八

鹽谷 惣次 北太田五五〇

山崎 謹一郎 高松一六五

有田 稻次 八番丁一

桑原 とらふ 南田邊町

大阪北

大阪市北區常安町三六

桑田 繁太郎 兵庫縣川邊郡立花村塚口住宅地にノ一三

(日)高木 榮雄 西宮市前濱町一二

(書)須崎 孝 大阪府三島郡千里山若葉町一號

(會)竹内 完二 大阪府北河内郡友呂岐村香里

菊池 桂子 大阪府三島郡千里二丁目三五

山本 五郎 大阪府泉北郡濱寺町松原通

尾形 繁之 泉北郡尾上村上野芝

水田 長藏 大阪府三島郡千里山一一五

關原 多喜知 兵庫縣川邊郡伊丹町主基町四二ノ一

伊藤 寅作 兵庫縣川邊郡塚口住宅地

(執)川崎 一 大阪府西區江戶堀北通三ノ三一

(執)石井 莊太郎 西區阿波堀通四ノ一九

(執)奥宮 貞子 東區清水谷東之町四四一

(執)白井 タケ 北區西扇町 YWCA 寄宿會

(執)萩原 基一 此花區浦江上二ノ九七

(執)井汲 卯田次 旭區新森小路北一ノ一三四

(執)重松 清子 布施市菱屋西一八三

(執)山縣 辰藏 大阪府豊能郡石橋西市場清風園

(執)井上 良吉 西宮市森具中前田

(執)片岡 健彦 西宮市津門川町六七

高知

高知市本町一 電話一四一九

多田

葉 水通町五五 電話四三六

浪速中會

田中 剛二 新屋敷一四五
 ▲田所 正春 新屋敷一城北アハ
 ▲西本 春美 新屋敷一城北アハ
 (會)西山 龜七 小川町四七
 吉川 季次郎 小津町
 高崎 琢男 本町
 須藤 たけい 天神町
 松村 幸松 要法寺町
 長尾 とら 帶屋町
 中澤 寅吉 (前出)
 秋田 芳馬 吾川郡 伊野町
 森田 殿丸 (同上) 浪速區元町三ノ一
 (會)龍口 巳之輔 浪速區元町三ノ一
 佐藤 楨雄 東淀川區十三東ノ
 宮武 徳次郎 旭區新森小路北四
 三浦 キマ子 天王寺區國分町九
 (執)中塚 藤子 南區竹屋町五一
 (執)今村 勝昭 住吉區山之内町二

(書)長尾 良博 帶屋町二
 岡崎 眞積 相生町
 石河 猛彦 本町
 岡村 盛信 天神町
 吉本 久太郎 要法寺町
 佐藤 政次郎 本町筋
 尾崎 莊元 與力町
 三浦 千代記 (前出)
 大阪南 大阪市南區南紺屋 森田 殿丸 (同上) 電話南六一一七
 (書)宮澤 佳治 住吉區天王寺町二
 宮武 徳次郎 旭區新森小路北四
 (執)三浦 キマ子 天王寺區國分町九

(執)長谷川 幸男 兵庫縣武庫郡鳴尾 村西畑二四ノ八
 室町 京都市上京區室町通丸 麻生 隆義 同上(館)
 (書)齋藤 秀三 左京區谷口梅津間 (會)堀 外喜男 左京區下鴨中河原 町六〇
 山谷 省吾 左京區北白川上池 森 虎雄 左京區下鴨芝本町 七二
 柴谷 貞雄 上京區紫竹初音町 平田 道子 上京區小山堀池町 二三
 神戸 神戸市神戸區再度 馬場 久成 神戸區再度筋二五八(館)
 (書)田中 猶水 神戸區中山手通七 (會)西本 蒼 兵庫縣武庫郡本山 村岡本六一〇
 辻 秀一 兵庫縣武庫郡魚崎 門松 榮之助 (前出)
 堺 堺市大町西四丁一一 飯島 誠太 同上(館)
 (書)柿崎 洋吾 (前出)
 三木 元三 錦之町二二 (會)大枝 正三郎 市之町東一丁
 福井 秀雄 向陽町二〇七
 神 港 神戸市神戸區下山手 西山 知幸 神戸區下山手通三ノ
 (書)上田 隆良 淡東區東川崎町鐵 (會)末高 興次郎 灘區篠原本町四ノ
 七〇七
 福田 敬太郎 (前出) 波多 好文 灘區記川町四ノ二
 須磨區大谷町三ノ 飯田 謙 灘區篠原本町三ノ
 二四ノ三一
 浪速 中會

(日)川澤 丑治 田淵町
 (日)中澤 寅吉 香美郡岸本町
 (日)三浦 千代記 長岡郡後免町
 川澤 丑治 (前出)
 山崎 四郎 中島町
 濱田 鹿吉 掛形
 高野 清喜 東石立町
 松山 たか 櫻馬場
 傍士 かよ 鷹匠町
 竹本 廣 香美郡 香宗村
 (日)森田 殿丸 (同上)
 橋本 キミ 住吉區住吉町一六
 三本 嘉女 尼崎市南竹谷町一
 二宮 嘉女 尼崎市南竹谷町一
 住吉區山之内町二
 (日)塚本 洋太郎 左京區下鴨藤倉町 三中堀方
 和田 琳熊 左京區下鴨下河原 町四六
 松村 克巳 左京區北白川追分 町五
 (日)門松 榮之助 西宮市常盤町二一
 家入 芳雄 神戸市湊區湊山町 三七三ノ一
 白石 義堅 須磨區行幸町一ノ 六ノ一
 (日)柿崎 洋吾 堺市耳原町御陵道 三丁
 谷内 清十郎 北安井町二三
 大野 ヌイ 甲斐町東二丁
 (日)福田 敬太郎 灘區高羽楠ヶ丘一 三六
 伊藤 カメ 灘區篠原本町四ノ 七〇七
 友井 直次郎 須磨區湖見臺町四 六〇
 越智 望 兵庫縣武庫郡本山 村宇田邊五三 六三

浪速中會

高松 高松市三番丁一二 高田 銀造同上(館)

(書)海淵 茂三郎 中野町一七〇 (會)山下 岩吉 宮脇町

眞鍋 定男(前出)

山下 儀平 宮脇町

井上 寛平 七番丁

小川 篁 七番丁

三木 すす子 天神前

久米 その子 幸町

湊川 神戸市兵庫區永澤 大野 直周 須磨區大谷町三ノ

(會)福田 實 須磨區西代字西谷

(日)元山 勇五郎 須磨區離宮前町九

(書)太田 儀一 須磨區村雨町七ノ

(會)福田 實 須磨區西代字西谷

元山 勇五郎 (前出)

田中 英三 須磨區村雨町五ノ

前島 せい子 葦合區熊内橋通三

八谷 忠夫 灘區國玉通三ノ二

竹垣 香江 兵庫區會下山町三

前田 富太郎 西宮市外北口甲風

(執)芳川 きみ子 須磨區天神町二ノ

(執)堀 五郎 須磨區行幸町三ノ

(執)山田 力太郎 須磨區大谷町三ノ

(執)山川 繁雄 兵庫區會下山町三

(執)齋 勇吉 灘區高羽老松町一

(執)柴田 清枝 武庫郡瓦木村大字

(日)保田 正 兵庫縣武庫郡精道

布引 神戸市葦合區生田 谷津 善次郎 葦合區熊内町六ノ

(會)安福 術三郎 葦合區熊内橋通四

(會)山田 治司 葦合區熊内町五ノ

(書)本田 武次郎 神戸區山本通二ノ

(會)安福 術三郎 葦合區熊内橋通四

田中 壽子 神戸區中山手通一

齋藤 榮三郎 葦合區龜池通七ノ

和田 昭 葦合區宮本通五ノ

保田 正(前出)

(執)菅沼 光子 兵庫縣武庫郡魚崎

天下茶屋 大阪市住吉區天神 森一ノ二

(會)松井 ヤスエ 住吉區帝塚山中二

(書)富田 尙 西成區天下茶屋三

(會)松井 小一郎 住吉區北島中二ノ

二木 芳藏 西成區南神合町一

尾野 千市 住吉區北田邊町三

(執)大平 まつ 住吉區北島中二ノ

(執)宮地 かほり 西成區東皿池町四

德島 德島市通町北側一

秋元 勝次 同上(館)

(日)秋元 勝次 (同上)

(書)近藤 茂登一 德島市田宮町下ノ

(會)森 茂 出來島町字本町北

弘田 自然 兩國本通五丁目

小串 信太郎 住吉島町馬場三一

(執)鎌田 忠義 富田中央通一丁目

(執)谷口 新藏 東富田中園朴ノ塚

(執)寺内 佐知子 寺島町根津小路

(執)川原 久江 出來島町仁心橋北

(執)川上 鞠子 出來島町仁心橋北

大阪東 大阪市東區館屋町 霜越 四郎 大阪市東區牛入町

霜越 四郎 大阪市東區牛入町

(日)松尾 千代市 (同上)

(書)伊藤 甲子次郎 豐中市櫻塚九六〇

(會)山本 勝二郎 旭區新森小路北二

(會)宮本 達之助 港區辨天町五ノ一

國澤 慶一 住吉區住吉町一九

道工 隆三 東區石町一ノ八

鳥居 彦一 東區内淡路町二ノ

白澤 義勝 旭區新森小路北二

正木 種 西宮市郷免町三七

井上 朋三郎 大坂府三島郡千里

芥川 勝之助 大坂府三島郡春日

瀬川 廣 東成區中川町二ノ

山竹園町四〇五

湊西 神戸市兵庫區下澤 通五丁目

富田 諒吉 須磨區六谷町三丁

(日)村岡 元一 林田區宮川町三ノ

浪速中會

目二二(館)

二五 六五

浪速中會

(書)藤卷 定吉 七二

(會)石原 健一 林田區柳原一

坂井 良助

林田區梅ヶ香町一

(書)武内 謙一 九六

神田 孝一 二四

(執)藤卷 靜江 七二

須磨區椎ノ木一ノ

(執)服部 素子 三

(執)瀧原 瀧江 二四

(執)宗 しな子 二二

須磨區永樂町二ノ

(執)田中 ひさ子 二三

須磨區永樂町二ノ

(日)橋本 千二 (同上)

上京區油小路一條

聚樂 京都市上京區松屋町中立賣下ル神明

橋本 千二 (同上)

二宮 茂市

上京區油小路一條

(會)菅原 龍 中京區一條町六

三輪 經治 六八

矢野 初榮

上京區中立賣千本

三島 邦三 下京區西洞院六條

吉田 絹子 左京區花園馬代町

(日)清岡 支之助 安藝郡伊尾木村

佐藤 丑吉 安藝町

安藝 高知縣安藝郡安藝町大字東濱

多田 素高 高知市水通町五五

清岡 支之助 (前出)

安藝郡伊尾木村

(書)安田 稔 安藝郡安藝町

(會)小松 康太郎 安藝町

寺尾 キサ 安藝町

清岡 支之助 (前出)

坂本 政之 安藝町

寺尾 キサ 安藝町

清岡 支之助 (前出)

清岡 支之助 (前出)

堺中央 堺市熊野町東四丁

齋藤 敏夫 同上(館)

(日)岩田 嘉重郎 村木町東一丁一七

宮庄 二作 市之町東一丁六

(書)田中 豫章 北樺町三丁二五五

(會)島田 嘉穂 中田出井町一丁二

島田 淺子 七

山本 三治郎 大澤南町二二二

岩田 嘉重郎 (前出)

林 卯兵衛 北瓦町二ノ四八

山本 三治郎 大澤南町二二二

北井 定太郎 永代町五丁七二

加根 貞夫 中之町東一丁二六

河邊 治 高砂町二丁一六

(執)永井 彌三郎 中安井町三丁三二

(執)宮庄 慶市之町東一丁六

(執)村上 千賀次 一條通五丁六八

一條通五丁六八

(執)磯野 佳子 大濱北町九

(執)北垣内トラエ 六條通六丁五五

(日)水野 宏 昭和區元宮町三ノ

千種區田代町蠅ヶ

金城 名古屋市中區聚代官町一七

樋田 豊治 (館) 東區城番町三六

(會)西村 善四郎 池上一〇八

河合 千秋 東區豆園町二丁目

(書)早川 元治 東區添地町一一

(會)尾關 誠一 千種區吹上本町一

(會)西村 善四郎 池上一〇八

東區豆園町二丁目

市村 與市 市外守山町小幡中

同 近太郎 市外守山町小幡中

同 俊子 西區北鷹匠町三ノ

同 九本間方

柴田 久吉 千種區松軒町四ノ

柏井 鈴子 西區北鷹匠町三ノ

今村 好太郎 武庫郡住吉村八甲

武庫郡魚崎町五一

住吉 兵庫縣武庫郡住吉村字八甲田七三六

(會)三好 貞七 神戸市灘區高羽楠ヶ丘二七

(日)龜田 房夫 武庫郡本山村岡本

武庫郡本山村岡本

(書)中野 弘策 武庫郡鳴尾村四軒茶屋二八

田中 勝次郎 武庫郡住吉村宮西

谷川 瑛 武庫郡本山村岡本

八二二 神戸市灘區高羽楠ヶ丘一四

龜田 房夫 (前出)

菅原 純一 武庫郡住吉村山下

藤田 龍夫 神戸市灘區高羽楠ヶ丘一四

武庫郡御影町濱東

出田 保 武庫郡住吉村八甲

田中 勝次郎 武庫郡住吉村宮西

中根 章 武庫郡御影町濱東

武庫郡御影町濱東

平岡 泰治 武庫郡住吉村中島

菅原 純一 武庫郡住吉村山下

中根 章 武庫郡御影町濱東

武庫郡御影町濱東

新宮 新宮市新宮伊佐田

河村 齋美 同上(館)

(日)河村 齋美 (同上)

成江 秀治 下本町

(書)六屋 忠尙 新宮登坂

(會)小倉 信男 下本町

成江 秀治 下本町

大川 増藏 相筋

坂地 頼一 矢倉町

(執)小倉 信男 下本町

大川 増藏 相筋

大川 増藏 相筋

浪速中會

高木 龜太郎 ハレンカン町

大川 増藏 相筋

大川 増藏 相筋

浪速中會

高木 龜太郎 ハレンカン町

大川 増藏 相筋

大川 増藏 相筋

浪速中會

高木 龜太郎 ハレンカン町

大川 増藏 相筋

大川 増藏 相筋

浪速中會

高木 龜太郎 ハレンカン町

大川 増藏 相筋

大川 増藏 相筋

浪速中會

高木 龜太郎 ハレンカン町

大川 増藏 相筋

大川 増藏 相筋

浪速中會

(執)藤田 設 下本町
 (執)更家 徳一 伊佐田
 (執)大込 信夫 西飛鳥町
 (執)大石 貞樹 下本町
 (同)大石 温子
 (執)岡 レイ 伊佐田
 (執)田代 安江 旭町
 (執)糸川 のぶ 川原町
 (執)船戸 正夫 八叭馬町

西都 京都市東山區東大路五條下ル 井田 健司 同上(館)
 (會)松岡 伊三郎 中京區東堀川綾小路下ル
 (日)井田 健司 (同上)
 伏見區伏見兩替町十二丁目
 米井 秋雄 五條橋東六丁目清
 水新道五三九

(書)竹内 璋二 上京區紫野北舟岡 町一三
 松井 二郎 左京區油小路佛光寺上ル
 井上 重治郎 京都市松ヶ崎森ヶ本町三
 (會)坂井 雅太郎 長良福光若竹町二丁目
 市外加納鐵砲町四丁目
 香澤 省三 市外加納鐵砲町四丁目
 (執)長屋 一男 西野町九丁目
 (日)黒田 四郎 (同上)
 西山 忠一 青柳町
 通浦 誠 市外加納那加村驛前
 (執)井上 正次 梅林西町

岐阜 岐阜市本郷町三ノ 黒田 四郎 同上(館)
 (書)五十嵐 喜廣 市外加納鐵砲町四丁目
 國枝 れい 金町一丁目
 (執)馬場 俊治 高岩町
 (執)星野 和歌 市外加納朝日町一丁目
 (日)富山 光慶 (同上)
 瀧川市太郎 宮後町
 岩崎まさ枝 八日市場町

山田 宇治山田市岩瀨町 富山 光慶 同上(館)
 (會)久保田 義三 大世古町
 入江 雅幸 岡本町
 (執)前川 や榮 本町
 (執)渡邊 綾子 一ノ木町
 (執)白根 久枝 岡本町
 (執)林 繁雄 志摩郡島羽町大里町
 (執)藤牧 正雄 岩瀨町
 (日)松田 輝一 (同上)
 釜田 彰介 須磨區御屋敷通二ノ二
 柴沼 ハンナ 林田區西山町二ノ一〇五
 住吉區山阪町三ノ二

兵庫 神戸市林田區蓮宮 松田 輝一 蓮宮通四ノ八七 (館)
 (會)鶴田 勝 須磨區大谷町一ノ三九
 林田區駒榮町三ノ八
 福井 鷹男 須磨區粉濱東ノ町二ノ四三
 多田 博 兵庫縣武庫郡大庄村南川端
 西成區粉濱中町三ノ四三
 京都府乙訓郡西向日町
 京都市東九條上殿田町六八
 下京區西九條開ヶ町一三

大阪 大坂市西成區粉濱 福井 珍彦 同上(館)
 (會)平田 久吉 西成區粉濱東ノ町二ノ四三
 住吉區濱口町四〇
 (日)樋口 勇吉 住吉區山阪町三ノ二
 兵庫縣武庫郡大庄村南川端
 西成區粉濱中町三ノ四三
 京都府乙訓郡西向日町
 京都市東九條上殿田町六八
 下京區西九條開ヶ町一三

京都 京都市中京區壬生 吉田 英三 同上(館)
 (會)小畑 辰巳 右京區太秦和泉式部町二
 中京區松原通御前通東入
 中京區佛光寺通東新道東入上ル
 (日)辻井 幹一 京都府乙訓郡西向日町
 京都市東九條上殿田町六八
 下京區西九條開ヶ町一三

池田 大阪府豊能郡池田 町七七六ノ一 小倉鐵之助 同上(館)
 (會)平野 謙三 池田町室町一番丁
 大阪市東淀川區三津屋北通一ノ二四

森 達郎 池田町大字野八〇 渡邊周一郎 大阪市東淀川區三津屋北通一ノ二四

浪速中會

浪速中會

浪速中會

浪速中會

浪速中會

浪速中會

浪速中會

浪速中會

浪速中會

七〇

岡崎

岡崎市康生町七八ノ一

萩原文太郎 同上(館)

(日)萩原文太郎 (同上)

(書)村本

伊賀町岡崎種鶏場 官舎

(會)寺崎 さう 康生町

西尾つた子 康生町

濱野宮之助 六供町

杉浦喜一郎 八帖町

高木 正 明大寺町

茨木

瀬戸永泉 瀬戸市喜代川町一

大井 昇治 茨木町下中條

(日)河内 政吉 茨木町下中條

(書)松尾

繁一 茨木町本丸

(會)河内 政吉 (前出)

松村 洋 茨木町茨木

中津川

岐阜縣中津町字中津川一八二三ノ五

征矢野 豊 中津町暨清水町

(日)征矢野 豊 (同上)

大井 昇治 茨木町下中條

戸田 三郎 茨木町新庄町

乾 治 春日村中穂積

(書)大山

豊吉 中津町宮町

(會)渡邊 有花水町

(日)遠山 周平 西新町

田口 元吉 花戸町

澤田 眞平 稗町

村雲 利夫 橋町

高岡

富山縣高岡市坂下町九五

大山 吉郎 同上(館)

(日)大山 吉郎 (同上)

(書)源田

仁吉 官舎 高岡市源町專賣局

(會)野村 憲一 宮脇町九三一

今井 治郎 涼町一八〇

(執)石栗

長之輔 涼町八四五

(執)越野 まさ 下川原町一〇五

灘

神戸市灘區上野通八ノ二二

岡田 稔 同上(館)

(日)松田 英一 灘區國王通四丁目

(書)山内

秀夫 韋合區神仙寺通一丁目(會)松田 英一 (前出)

池田 すみ 灘區熊野町五ノ九

杉原 ますゑ 明石郡垂水町高丸

澤 信子 武庫郡住吉村鴨子

京都吉田

京都市左京區吉田二本松町四

秋元 茂雄 同上(館)

(書)瀧浦

文彌 上京區上賀茂北山町六ノ一六

(會)星野 やす (前出)

(日)星野 やす 左京區吉田下大路町四五

大倉 米吉 左京區吉田牛宮町六

佐波 浪花 左京區北白川西町伊織町三三

岡村 與藏 左京區吉田神樂岡町一

岡村 貞三郎 左京區吉田神樂岡

水本 清太郎 左京區田中飛鳥井町三三

磯田チカツル 左京區田中大久保町七四

阿漕 津市下辨財町一二三六

平尾 重太郎 同上(館)

(日)鈴木 信 津市古河町

(書)鈴木

信 (前出)

(會)小川 喜與子 乙都末廣通

高田 英一 北堀端町

旭

高知市旭町一丁目

橋本 亘 中須賀中丁

(日)橋本 亘 (同上)

小柴 善三 阿漕町

(書)沖

喜代馬 市内南奉公人町一丁目

(會)荒尾 洪基 北奉公人町

中山 楠吉 朝倉町福留方

村田 稔 旭驛前

常石 禎 旭町一丁目

松田 鹿 新屋敷

(執)沖

良陽 本丁筋四丁目

(執)常石 虎太郎 旭町一丁目

(執)仁井田 登志 中須賀東ノ丁

(執)藤田

好子 石井石立

(執)常石 虎太郎 旭町一丁目

(執)仁井田 登志 中須賀東ノ丁

高槻

大阪府三島郡高槻町北園町三二〇

寺尾 喜六 神戸市須磨區櫻木町二ノ二三

(日)寺尾 喜六 (同上)

浪速中會

浪速中會

七一

浪速中會
(書)渡邊武之助 伊賀町

(會)小林 玉喜 北園町(教會内)

山口 松枝 古曾部

七二

(二)ノ二浪速中會所屬傳道教會

愛隣

海南市名高

(兼)兒玉充次郎 同縣粉河町

(日)上出 習造 日方

(書)上出 習造 (前出)

(會)高城 習太郎 名高

清水 虎之助 日方

山本 拓日方

山本 菊松 日方

有田 丹三 日方

福井

福井市寶永上町五

石黒 寅龜 同上(館)

(日)石黒 寅龜 (同上)

(中會傳道地)

(書)金井 博 尾上上町一六

(會)織田 富藏 佐佳枝中町九二

砂田 士郎 福井縣武生町浪花 五五

谷口 せつ 福井縣丹生郡西安 居村

土多 熊吉 福井市九十九町

安治川

大阪市港區九條北

田淵 蕪明 港區九條通三ノ五

(日)荒木 秀一 大阪府北河内郡守 口町守口一四一

(書)吉原 みつ 北河内郡友呂岐村 香里一八九九

(會)益富 親 港區九條中通四ノ 三〇六

小熊 勇吉 港區九條通三ノ四 九一

坂口 米藏 大阪府布施市菱屋 西七三

荒木 秀一 (前出)

宮井ノアエ 東成區今里片江町 六〇八ノ二

河南

大阪府南河内郡長 野町古野三五ノ一

吉野 丈夫 同上(館)

(日)小林 顯一 長野町西代

(書)小林 顯一 (前出)

(會)植田 顯一 長野町古野

廣口 勝 長野町古野

金澤殿町 金澤市中町三七

鳥田 四郎 觀音町一ノ一〇

(日)村尾 泰 備中町三

(書)高島 參一郎 西御影町一〇

(會)草場 了 越中町一九

藤浦 陽次郎 木町一番丁

村尾 泰 (前出)

中村 鎮 備中町一〇

三浦 勝吉 上今町一〇

富山 富山市總曲輪六〇

田口 政敏 (同上)

(日)星川 清敏 安野屋町四六六

(書)川村 百枝 上新川郡堀川町小 泉

(會)鷹取 健次郎 中新川郡滑川町高 月

星川 清敏 (前出)

大野 嘉四郎 富山市西中野市營 住宅

碓井 綾 大泉町五八一

難波

大阪市西成區東四 條二ノ二七

釜土 ハナ 同上(館)

(日)名取 唯雄 大阪府北河内郡守 口町寺内一四一

(書)渡邊 正夫 堺市金岡村金田

(會)大澤 幸司 此花區北安治川通 三ノ五

名取 唯雄 (前出)

淺田 信夫 西成區新開通二ノ 一七

篠山

兵庫縣多紀郡篠山 町北新町八八

岩井 修二 同上(館)

(日)岩井 修二 (同上)

(書)三宅 隆藏 兵庫縣多紀郡岡野 村西岡屋

(會)中村 太津子 篠山町西新町

松原 清 篠山町南新町

姫路

姫路市船橋町四ノ 一

加藤 末一 同上

(日)加藤 末一 (同上)

(書)池口 俊夫 出征中

(會)松岡 せい 東雲町一丁目

相原 富子 花影町三ノ二ノ二

遠藤 春枝 網干町濱田

浪速中會

七三

伏見

京都市伏見區桃山町羽柴長吉一〇
 伏見區桃山町羽柴長吉一〇
 大阪府住吉區天王寺町二六六〇
 大阪府豐能郡南豐島村原田四五〇
 小田一郎(前出)
 四日市市下新町二九二五
 いた濱町東紡社宅南通
 和歌山縣粉河町二〇三九
 和歌山縣粉河町二〇三九
 弘伊郡郡大谷村
 嘉一粉河町
 那賀郡長田村字上田井
 津市玉置町一八八
 上河原雄吉 乙部町觀音通五丁目
 乙部町朝日通二丁目
 矢頭 政 一新町

四日市

茂富 西入 上京區一條通室町
 伏見區銀座町二ノ三三一
 細木 綾雄 同上(會)
 小野省一 此花區四貫島千鳥町八
 福田源次 港區南境川町二ノ二一
 四谷町一九〇八ノ三
 杉崎 和夫 北條町
 永山芳三郎 粉河町
 阪田 晃 粉河町
 那賀郡長田村字上田井
 津市玉置町一八八
 上河原雄吉 乙部町觀音通五丁目
 乙部町朝日通二丁目

粉河

兒玉充次郎(同上)
 永山芳三郎 粉河町
 阪田 晃 粉河町
 那賀郡長田村字上田井
 津市玉置町一八八
 上河原雄吉 乙部町觀音通五丁目
 乙部町朝日通二丁目

津

白石保太郎 下里町高芝
 伊藤邦太郎 下里町
 白石保太郎(同上)
 松下猶吉 下里町

高芝

和歌山縣東牟婁郡下里町下里
 白石保太郎 下里町高芝
 伊藤邦太郎 下里町
 白石保太郎(同上)
 松下猶吉 下里町

田邊

和歌山縣田邊町片町一〇三
 奧山 茂(同上)
 小川さと 田邊町下屋敷町
 西牟婁郡田邊町東本町
 稗田 絹枝 田邊町上屋敷町
 眞砂 久一 田邊町新庄村
 福井縣敦賀市北津内

敦賀

武長 敬三 橋一一八
 島 萬壽子 曙九四
 三 千 郎(前出)
 野尻 新太郎 末廣四五

勝浦

和歌山縣勝浦町
 白石保太郎 和歌山縣下里町
 岸 良高(前出)
 和歌山縣勝浦町
 良高 勝浦町
 大阪府佐野町上地藏町
 和野 和野方
 秀忠 佐野町澤小路
 和野 和野方
 秀忠 佐野町澤小路
 三重縣松阪市殿町
 富山 光慶 宇治山田市岩淵町
 中出 嘉十郎 市外松江村井村
 山路 末吉 湊町

松阪

富山 光慶 宇治山田市岩淵町
 山路 末吉 湊町
 富山 光慶(同上)
 山田 四郎 黒田町



若狭 福井縣小濱町鈴鹿區七九ノ一

(書)吉井 定枝 小濱町山手區 (會)吉井 四郎 小濱町山手區

河北 大阪府北河内郡守口町寺内一七四 (會)直一 (同上)

(書)木村 昇 守口町守口一八三 (會)松山 進規知 守口町一八五

土井 房吉 河内郡門真村舊四番

小松 石川縣能美郡小松町八日市町八一 (兼)石黒 寅龜 福井市寶永上町五

(會)石井 外三 小松町八日市町六 北方 勝 八日市町

名古屋 名古屋市中區東杉町二ノ四九 (會)利一 (同上)

(書)野田 音彦 東區清水町六ノ四 (會)前田 勝良 東區赤塚二ノ七

長谷川 竹藏 東區長堀町五丁目 淺野 十七七 東區八王寺東へ入

豊橋 豊橋市旭町二〇七 (會)聽濤 誠夫 (同上)

(書)田中 徹郎 東田町前畑二八 (會)近藤 貞次 廣小路岡崎貯蓄銀行

岡本 豊子 東八町 平岩 春代 東八町

大道 德島市大道三丁目。若澤 光雄 (同上)

(書)森 一雄 (前出) (會)大知 數八 大道二丁目

永井 ウメ 下代町 横山 利三郎 鷺匠町

吉原 伊八 名東郡沖の濱 (會)大知 數八 大道二丁目 東 履吉 古馬場 船本 宇太郎 德島縣板野郡板東町

前川 德島市前川町五一 (會)高橋 善吉郎 (同上)

(書)安藝 幸一 下助任町字門除 (會)増山 明 前川町字末廣

千國 美代子 田宮町德紡社宅 谷 役 和吉 前川町西細町

鳥取 鳥取市若櫻町四八

(書)堀 第一郎 寺町四 (會)田中 耕次 相方町 田中 倫研 西町三五六

眞野 幹子 西町三五七 森田 鎮雄 八頭郡西郷村字北

御坊 和歌山縣日高郡御坊町北新町 (會)鹽塚 三郎 (同上) (日)鹽塚 三郎 (同上)

(書)武本 昭夫 日高郡鹽屋村 (會)田中 新太郎 日高郡松原村吉原 樺垣 志賀子 御坊町新町

石本 ミネ 御坊町茶苑 小川 よね (同上) (日)小川 よね (同上)

波瀬 三重縣一志郡波瀬村 (會)小畑 萬平 川原出 德田 忠太郎 川原出

(書)小畑 光雄 波瀬村川原出 (會)小畑 萬平 川原出 大井村製糸工場社

小畑 幸太郎 川原出 堀川 水之助 宅

浪速中會

小阪

布施市中小阪六一。森田金之助 上小阪八八〇(館)

(書)村上 光信 新喜多三八二

(會)矢野 克巳 中小阪六七八

木積 一次 大友府中河内郡大

室井庄四郎 (前出)

田中美佐雄 上小阪七六三

森田 直上小阪八八〇

大

大阪 此花區四貫島大。吉田源治郎 西宮市今津高潮町 七七

(日)室井庄四郎 布施市永和一六五

(書)山本 升松 此花區四貫島白鳥 町五

(會)望月 武雄 (前出)

虎丸 きみえ 此花區下福島一ノ

中村 厚子 此花區島屋町二三

大阪汎愛 大阪市東成區生野 田島町五二

東成區林寺町二八

(日)金田 弘義 (同上)

(書)深見 信吉 住吉區北田邊町四

(會)古田 重夫 住吉區平野市町二

坂江 四郎藏 尼ヶ崎市東御園町 二五

川内 正夫 東成區南生野町三

木村 勝七郎 東成區南生野町四

金田 田鶴子 東成區林寺町二八

金田 小好 東成區生野田島町 五二

柳川 きよ 東成區生野田島町 五二

龜田 得治 旭區上辻町二九九

大阪通公 大阪市住吉區帝塚 山東一ノ八三

▲黑澤 久男 住吉區阪南町中六

(日)黑澤 久男 (同上)

(書)小寺 霞 住吉區昭和町東三

(會)川添 峯子 住吉區山阪町四ノ

栗飯原 英一 住吉區阪南町中五

榎本 武之 住吉區阪南町中三

中川 君子 住吉區帝塚山中五

飯盛野 兵庫縣加西郡下里 村段下

堀井 順次 (同上)

(日)堀井 順次 (同上)

(書)柏原 重義 加西郡北條町

(會)橋本 武雄 加西郡北條町

藤原 作次 富合村

淺田 五子 九會村

都島

大阪市北區都島本 ▲永井 群司 (同上)

(月)永井 群司 (同上)

北 伊之助 旭區赤川町一ノ

岸田 春子 北區善源寺町二二

鈴木 ナミ子 北區北通一五

光野 綾子 北區本通六ノ九

加茂川

京都市左京區田中 關田町四二

(日)袖山 花子 (同上)

(書)山田 外三郎 左京區高野泉町二

(會)袖山 菊野 田中關田町四二

阿田市太郎 左京區吉田上安邊 町一三

山本 梅子 左京區田中關田町 二一

北白川

京都市左京區北白 川西町六六 ▲奥田 成孝 (同上)

(日)澤崎 堅造 左京區北白川西町 五八

(書)澤崎 堅造 (前出)

(會)橋 芳實 左京區吉田中阿邊 町二五

鈴木 淳平 伏見區筒井伊賀二 八

草間 修二 伏見區深草中ノ島 二五

舉母

愛知縣西加茂郡舉母 町大字舉母字天神四

(日)辻 徳兵衛 (同上)

(書)矢頭 琴治 舉母字天神一〇四

(會)泉 隆夫 字天神三〇

平岩 敏樹 字天神九八

長坂 貞一 字天神一〇一

田代 美代子 字天神三五

天満

和歌山縣東牟婁郡那 智町大字天満二七

(日)奥村 きし 那智町天満

浪速中會

(書)石田 岩三 那智町天滿

(會)弓場 一廣 那智町天滿

(日)山本 潤二 那智町濱ノ宮

三輪崎

新宮市三輪崎町

(兼)河村 齋美 新宮市七六五八

(日)宇野 ハンナ 三輪崎町

(書)濱口 理壽 三輪崎町

(會)上地 猪佐男 三輪崎町

宇野 ハンナ (前出)

松本 貞野 三輪崎町

東舞鶴

東舞鶴市六條通朝
日北へ入ル

西村 直東 舞鶴市三條通

(日)西村 直 (同上)

(書)中島 豊藏 千歳橋東詰

(會)西山 周太郎 吾妻通海岸

永田 規三 大門通白糸橋

太田 照子 千本通

小林 さだ子 大門通二條角

平野

大阪市住吉區平野
流町七七五

山田 牧 大阪市住吉區北田
邊町七九六

(日)ワレン、エス 平野流町七七五

(以下南長老協力)

須藤 隆子 平野流町七七五

(日)リイブ 平野流町七七五

(書)山田 千穂 平野流町一一五

(會)安原 秀子 平野流町七七五

(日)松井 康平 (同上)

廣垣 忠一 平野喜連町九三〇

内藤 たれ 平野市町二四七

桑島 忠三郎 土居

丸龜

丸龜市雜賀町一一

松井 康平 (同上)

(日)佐々木 義雄 (同上)

(書)畑 芳夫

丸龜市霞町

三谷 七五三吉 十番丁

須藤 隆子 (前出)

須崎

高知縣高岡郡須崎
町一三九二

佐々木 義雄 (同上)

大崎 花子 須崎町横町

上分

愛媛縣宇摩郡上分
町北新町五一八

中井 正藏 (同上)

(日)中井 正藏 (同上)

(書)幸田 貫一 上分町

合田 陣太郎 上分町

高橋 フサノ 上分町

大西 觀一 川之江町

井川 來次郎 川之江町

篠原 長明 三島町

永野 駒吉 宇摩郡松柏村

須磨浦

神戸市須磨區菅宮
町一ノ一ノ二五

渡部 昇一 (同上)

(日)宮脇 泰一 須磨區松風町二ノ
一四ノ七

(書)田中 五郎 林田區吉田町二ノ
一〇六ノ二

(會)平岡 傳四郎 林田區吉田町二ノ
三二九

宮脇 英子 (前出)

坂出

香川縣綾歌郡坂出
町富士見町

田中 トク 坂出町

山田 トシ子 坂出町

(書)山岸 武吉 坂出町

田中 トク 坂出町

山田 トシ子 坂出町

寒川 トク 坂出町

高松東

高松市鹽上町八九
五ノ一

宮内 岩太郎 (同上)

(日)宮尾 隆邦 (同上)

(書)高島 龜太郎 香川縣雌雄島村女
木

(會)森川 仲子 高松市東濱町

高橋 七五三一 香川縣木田郡平井
町香蓮寺

形見 つるゑ 高松市北古馬場町

中島 正治 幸町

香川

高松市中新町

川田 幹一 (同上)

(日)川田 幹一 (同上)

(書)丸重 正雄 高松市宮脇町

(會)福田 左近 幸町

片山 茂 中野町

浪速中會

八一

長内 寸五 中新町

櫻山

名古屋市昭和區櫻山町一ノ一二

橋田 利助

昭和區櫻山町一ノ

(日)橋田 利助 (同上)

(書)新谷 さと

昭和區駒場町三ノ一四

(會)赤松 正彦

昭和區駒場町五ノ一三

玉木 良雄 昭和區御劍町三ノ三四

細川 潤

昭和區菊園町四ノ九

藤澤 やす五

昭和區北山町一ノ一三

西代

神戸市須磨區五位ノ池町三丁目

春名 壽章 (同上)

(日)春名 壽章 (同上)

(書)松平 堯光

林田區前原町一ノ三三

(會)玉田 琢磨

林田區大橋町二ノ七二

竹内 徳太郎 須磨區五位ノ池町三ノ一九八

藤尾 賀一 灘區泉通三ノ二五

大垣

大垣市御殿町四五

淺倉 重雄 (同上)

(日)淺倉 重雄 (同上)

(書)中村 四郎

御殿町四五

(會)渡邊 喜三

御殿町四五

東山

名古屋市中千種區田代町大塚三八

東區東芳野町二ノ一六

(日)近藤 武一 千種區田代町北畑五六

(書)青柳 辰壽

昭和區元宮町四ノ三

(會)藤田 忠守

千種區田代町村內二七

吉橋 丈太郎 千種區田代町北畑六六

近藤 武一 (前出)

松村 信幸

千種區田代町御欄妻一六

岡本 幹 千種區田代町村內一〇〇水野孝方

高知中村 町北今新町九四六

高知縣幡多郡中村

水垣 清 (同上)

(日)岡村 龜高 中村町上町

(書)近藤 武雄

中村町小姓町

(會)岡村 龜高 (前出)

押川 東太 中村町山際

生城 茂美 中村町上町

小野 道枝 中村町小姓町

加納

岐阜市外加納町東丸町一ノ一一

伊達 量平 (同上)

(日)伊達 量平 (同上)

(書)玉井 秋治

東丸町二丁目

(會)青木 潔

鐵砲町二丁目

島塚 秀吉 天満町

高井 房一 榮町

高知縣宿毛町土居下

今西 延幸 (同上)

(日)今西 延幸 (同上)

宿毛

(中會傳道地)

(會)泥谷 友惠

宿毛町

笠木 文代 宿毛町

(書)吉良 武夫

宿毛町

(會)泥谷 友惠

宿毛町

笠木 文代 宿毛町

中平 義男 宿毛町

岡田 忠親

幡多郡平田村

桧原 加壽吉 片島町

今津二葉 西宮市今津高潮町七七

▲吉田 源治郎 (同上)

▲吉田 源治郎 (同上)

▲吉田 源治郎 (同上)

▲吉田 源治郎 (同上)

(二) 浪速中會所屬傳道所

上野

三重縣上野町大字三之西町三一

(會)森下 基良

惠美須町

(日)本城 伊之助 阿山郡三田村

(書)松井 三郎

三重縣上野町東町

(會)森下 基良

惠美須町

本城 伊之助 (前出)

串本大島 和歌山縣東牟婁郡大島村

(會)森下 基良

惠美須町

(日)森 たつえ 大島村

(書)長崎 岩子

大島村

(會)吉田 みつえ

大島村

(日)森 たつえ (前出)

大津

大津市上北國町四六

(兼)井田 健司

京都市東山區東大路五條下ル

(日)森 たつえ 大島村

(書)村上 ふみ

上北國町四六

(會)村上 林藏 (同上)

(會)村上 林藏 (同上)

(會)村上 林藏 (同上)

浪速中會

浪速中會

八四

神戸市尊合區香妻 賀川 豊彦 東京市世田谷區上
通五ノ三 電話葺合一一九 北澤二ノ六〇三

(書)武内 勝 兵庫縣武庫郡瓦木 村高木 (會)河相 秀夫 (前出)

中田 均 湊東區楠谷町九七 愛隣館内 中村竹次郎 葺合區旗塚通六ノ
一七ノ二

齋木 進之助 葺合區香妻通五ノ
三イエス團方

外島 繁族 (通信ハ中會宛)

相生 兵庫縣相生町二八
二二本田巳吉方

龜山 三重縣龜山町西丸

(書)片岡 太吉 龜山町大字市ヶ坂 (會)伊奈 壽吉 龜山鐵道官舎第八
號ノ五

加藤 寅雄 (前出) 中村とし子 龜山町大字阿野田

ウイルミナ 大阪市東區仁右 衛門町五一五 伊藤 道夫 住吉區相生通一ノ
二七

(書)内田 演次 住吉區晴明通一ノ 六六 (會)永井 忠子 中河内郡布施市中
小阪 芦田方

三枝 美智子 東仁右衛門町五一 加勢 滿 西區南堀江通六ノ
一八

御船 愛知縣西加茂郡猿投村
大字御船山屋敷七二

(書)雨宮 道治 猿投村

越中 富山縣新庄町荒川 龜谷 凌雲 同上(館)

(會)龜谷 千代子 荒川町一四一

土師 大阪府泉北郡東百 舌島村大字土師

(書)佐治 正夫 土師 (會)西 源治 (同上)

炭本 宏雄 土師 磯野良一郎 (前出)

室戸 高知縣安藝郡室戸 町大字浮津 (兼)橋本 巨 高知市中須賀中丁

(書)前田 直治 (前出) (會)竹田 千恵子 室戸町浮津

木本 三重縣南牟婁郡木 本町三丁目 (會)田川 きた 木本町新出町

(書)南 寛 (前出)

井田 三重縣南牟婁郡井 田村

(書)坪井 しげ 南牟婁郡井田村井 田

久禮 高知縣高岡郡久禮 町築屋敷 (兼)佐々木 義雄 高岡郡須崎町須崎
一三九二

(書)中平 善雄 久禮町大正町 (會)千谷 好三 久禮町本町四國銀
行支店內

立田 迪春 久禮町字伊屋 德永 豊 久禮町字伊屋

南部 延江 久禮町

浪速中會

(日)河相 秀夫 林田區五番町五ノ
八一

崎元 待命 灘區青谷町二ノ五
三二

佐藤 聖子 林田區名倉町五ノ
一ノ二

(日)加藤 寅雄 龜山町江ヶ室

森口 壬子雄 龜山町大字西町

(日)西野 貞子 ウイルミナ女學校

寺尾 勇 布施市小阪東翠園

(日)雨宮 テル 西加茂郡猿投村大
字御船山屋敷七二

(日)龜谷 凌雲 (同上)

(日)磯野良一郎 土師

小林 松尾 (同上)

(日)前田 直治 室戸町浮津

(日)南 寛 木本三丁目

(日)佐々木 義雄 (同上)

下元 馬次 久禮町字伊屋

馬部 戊尾 久禮町字伊屋

南田邊 大阪市住吉區田邊 山下庄五郎 (同上) 電話平野七四四
(日) 山下庄五郎 (同上)
(日) 甲斐武雄 住吉區山阪町三ノ
(日) 松本 玄 (同上)

小野 兵庫縣加東郡小野 松本 玄 (同上)
(日) 松本 玄 (同上)

聖光 大阪市住吉區北田 山田 牧 (同上)
(會) 小倉 君枝 小野町中町

(二)ノ四 浪速中會地域内申合ミツシヨン所屬傳道所

(以下南長老申合)

關 岐阜縣武儀郡關町 阪東 清人 (同上) (館)
(日) 小林 英 關町本町
(會) 金井 好次 關町常盤町
(日) 小林 英 (前出)

善通寺 香川縣仲多度郡善通寺町本郷通 藤川 武治 (同上) (館)
(日) 藤川 武治 (同上)
(會) 松本 萬吉 老松町
(日) 大浦 マサエ 千葉屋敷

多治見 岐阜縣土岐郡多治見町長瀬 渡邊 連平 (同上)
(日) 渡邊 連平 (同上)

寺田 杲 多治見町長瀬

稻葉 寸五 (同上)

三好 德島縣三好郡池田町諏訪通 古角 勝 (同上)

(日) 古角 勝 (同上)

喜多 石井 義晴 池田町 喜多 猷一 池田町

(日) 喜多 猷一 池田町

喜多 只一 池田町

田中 キク 池田町

美馬 德島縣貞光町東浦 二五

△杉山 義邦 (同上)

小松島 德島縣小松島町字 松島二三三

溝口 要 小松島町

蒲郡 愛知縣寶飯郡蒲郡町 大字中小江字岡井戸 筑紫 益人 (同上) (館)

(日) 筑紫 益人 (同上)

加茂名 德島市庄町一三一 宮 清八 (同上) (館)

(日) 宮 清八 (同上)

津島 愛知縣津島町津島口町 直一 藏本町

△幅 峯龍 (同上)

(日) 幅 峯龍 (同上)

和食 德島縣鷲敷町大字 和食八九

名古屋西 名古屋西區見玉町 野崎

浪速中會 (書) 大鹿 吉雄 西區大道町一丁目

(會) 小林 重

愛知縣中島郡稻澤町驛前

岡村 まり子

西區上名古屋町五の切

刈谷

愛知縣碧海郡刈谷町八丁北裏

▲前川 敬雄 (同上)

(日)前川 敬雄 (同上)

三豐

香川縣三豐郡觀音寺中洲區

▲岩間 直巳 (同上)

(日)岩間 直巳 (同上)

宇賀

中塚 民造 觀音寺町柳町

(會)岸 亨 築港

清水千代喜 河原町

細川 秀光 流岡

松原 直義 中洲

矢野

うめ柳町

太田

岐阜縣加茂郡太田町山内方

(會)山内 靜江 太田町北町

(日)三輪 孝一郎 加茂郡蜂屋村

大井

岐阜縣惠那郡長島町中野三〇六ノ二

▲伊藤 庄太郎 長島町

(會)小栗 浪一 (同上)

(日)伊藤 庄太郎 (同上)

藤川 孝一 (同上)

小島

菊三郎 大井町

丸山 鶴吉 惠那郡三郷村

新野

長野縣下伊那郡且開村新野一八九七

モ 一 ア 豊橋市旭町

(會)村松 長壽 下伊那郡神原村五

日進村

愛知縣愛知郡日進村本郷一三二八

(兼)辻 德兵衛 西加茂郡舉母町天

(會)森本 茂義 日進村岩崎

探本 東一 日進村本郷

阿波

德島縣麻植郡鴨島町

▲島本 正榮 (同上)

(日)島本 正榮 (同上)

突喰

德島縣海部郡突喰町三〇二

(會)濱口 菊次 (前出)

(日)濱口 菊次 大字突喰浦

西本 幸一 大字突喰浦

西之丸

高松市西ノ丸町二

▲近藤 利夫 (同上)

(日)近藤 利夫 (同上)

岬

(會)中澤 末男 宮脇町六四五

神戸市林田區吉田町二ノ二九三 (兼)渡邊 昇一 林田區吉田町二ノ五五五

(二)ノ五 浪速中會所屬各教會出張傳道地

後免 高知縣
佐川 同
伊野 同
本山 同
高岡 同

明治二十七年
同
同
同
昭和八年

高知

和泉大津 大阪府泉南郡大津町
岸和田 岸和田市城内町
森小路 大阪市旭區今市町九三〇
西宮 西宮市中濱町三
南王子 大阪府泉北郡南王子村

昭和七年五月
昭和九年六月
昭和七年八月
堺 中央

浪速中會

石津	大阪府濱寺町下石津七九	昭和九年一月	堺中央
岸和田	岸和田市野田町	昭和十三年九月	堺中央
魚崎	兵庫縣武庫郡魚崎町内田七八牧野千代方	昭和十二年五月	住吉
鳥羽	三重縣鳥羽町	大正十三年一月五日	山田
柱	岡崎市柱町	昭和十年二月	岡崎
並松	岐阜縣苗木町並松	昭和六年八月	中津川
付知	岐阜縣付知町	昭和十年九月	中津川
伏木	富山縣伏木町中道二一柳三平方	明治四十一年	高岡
氷見	同縣氷見町	昭和六年	高岡
田野	高知縣安藝郡	昭和七年七月	高岡
大柘	同縣香美郡	同七年七月	高岡
山田	同縣香美郡	同十年七月	旭
富田林	大阪府富田林毛人谷	昭和六年九月	旭
大美野	同府南河内郡大草村	同八年九月	旭
天見村	同府同郡天見村岩瀬	昭和十三年二月	河

白子	阿蘇郡白子町	昭和六年	津
神戶	同郡神戶町	昭和十三年	津
田原	和歌山縣東牟婁郡田原村下田原	大正十五年	高
粟津	石川縣能美郡粟津村符津	昭和九年十一月	小
花田	豐橋市花田町野黒	昭和十二年	豐
松茂村	德島縣板野郡板東川	昭和三年三月	大
大寺	德島縣板野郡板西町大寺	昭和三年三月	前
吉原	和歌山縣日高郡松原村吉原田中方	昭和七年	御
内原	同縣同郡西内原村高家	同八年	御
井關	三重縣志那郡大井村井關製糸工場	昭和三年十月	浪
北港	大阪府此花區秀野町四三	昭和七年七月	浪
河內	大阪府北河内郡住道村	昭和九年	浪
平野	大阪府住吉區平野市町	昭和十年十一月	浪
北條	兵庫縣加西郡北條町	昭和三年七月	浪
朝妻	同縣加西郡富合村	同十一年	浪
別府	同縣加西郡富合村	同十一年	浪

九〇

西陣	京都市上京區紫野上柏野五九	昭和十一年十二月一日	加茂川
飯野	愛知縣西加茂郡藤岡村飯野	昭和十一年一月	加茂川
足助	同縣東加茂郡足助町	同	加茂川
佐野	新宮市佐野	同	加茂川
木ノ川	同市木ノ川	同	加茂川
宮津	京都府宮津郡字京街道	昭和十一年四月一日	東舞鶴
東津野	高知縣高岡郡東津野村芳生野郷	昭和八年一月	東舞鶴
戸波	同縣同郡戸波村	昭和八年一月	東舞鶴
村松	愛媛縣宇摩郡松柏村村松	昭和八年一月	東舞鶴
三島	同縣同郡三島町	昭和八年一月	東舞鶴
川之江	同縣同郡川之江町	昭和八年一月	東舞鶴
大交會	香川縣木田郡庵治村大交會	明治四十二年	高松東
津田	香川縣大川郡津田町	昭和八年十月	高松東
八幡	岐阜縣郡上郡八幡町	昭和十二年	大垣
大藪	岐阜縣安八郡大藪町	昭和十二年	大垣

清水	高知縣幡多郡清水町	昭和七年四月廿二日	高
南部	幡多郡下田町鍋島	昭和九年十一月一日	高
西部	同郡三原村	昭和十一年五月一日	高
東部	同郡入野村	昭和十四年一月十六日	高
草井	愛知縣栗原郡草井村	昭和十二年九月	加
三柳	岐阜縣羽島郡正木村三柳	昭和八年一月	加
兼山	岐阜縣可兒郡兼山町藤掛氏内	昭和十三年九月	加
美馬	德島縣美馬郡半田町	大正六年四月十八日	多
辻	德島縣辻町	昭和十一年四月一日	多
貞光	同縣同郡貞光町	昭和九年	多
形原	愛知縣形原町	昭和九年	多
撫養	德島縣板野郡撫養町	昭和九年	多
德島新町	德島市西新町一ノ一三	昭和九年	多
無線	愛知縣碧海郡依佐美村	昭和六年	多
岩村	岐阜縣惠那郡岩村町	大正十五年	多
瑞浪	同縣土岐郡瑞浪町	同	多

九一

東北中會

馱知 岐阜縣土岐郡馱知町
明知 同縣同郡明知町
土岐津 同縣土岐津町

昭和五年十月
昭和五年十月
大正十五年
大井

市場 德島縣阿波郡市場町
川島 同縣麻植郡川島町
土成 同縣阿波郡土成町

昭和十一年八月四日
同
昭和十二年九月一日
阿波

九二

(三) 東北中會所屬教會

仙臺

仙臺市東二番丁六

萩原 信行 同上(館)

(日) 萩原 信行 (同上)

(書)伊藤 佐亮 米袋中丁六〇

(會)宮本 政之助 東四番丁四七

佐々木 幸助 東三番丁二一

(執)伊藤 ます 柳町五二

鈴木 文八 大崎六三

高柳 桃太郎 原ノ町二軒茶屋南
一ノ二ノ五
ノ二

(執)菊地 庄三郎 米袋上丁二二平澤

(執)櫻井 花子 靈屋下八六

(執)高橋 智子 向山大窪谷地四三

(執)津田 つねよ 東三番丁一七

(執)犬飼 愛子 連坊小路六

東六番丁 仙臺市東六番丁四

川島 專助 同上(館)

(日)川島 專助 (同上)

(書)池田 しげ 花京院通六〇

(會)濱名 正南 小泉東文化

和田 周造 金剛院丁五一

佐藤 義郎 田町四〇

福島 福島市役田一三

城生 安治 同上(館)

(日)城生 安治 (同上)

(書)阿部 新 教會氣付

(會)善方 サキ (同上)

芳賀 イン (同上)

上杉 源四郎 教會氣付

國分 守時 (同上)

梁瀬 寅造 (同上)

(執)荒屋 金平 教會氣付

(執)遠藤 遠 (同上)

(執)石井 周一 (同上)

(執)石田 清子 教會氣付

(執)渡邊 浦子 (同上)

(執)阿部 勇 (同上)

(執)藤川 素六 教會氣付

(執)大井 徳平 (同上)

荒町 仙臺市南鍛冶町一

角田 桂嶽 同上(館)

(日)三浦 孝夫 南小泉八軒小路一
六七

(書)小野 坦 保春院前丁五番ノ

(會)三浦 五郎 南小泉八軒小路一
六七

福井 辰利 荒町三三

小野寺 とく 新寺小路二四

小幡 時治 新河原町五四

中林 壽雄 成田町一三六

谷村 瑞樹 富澤上野臺一三ノ

齋藤 永敏 富澤上野臺一二

山形 山形市六日町二七

渡邊 良亮 同上(館)

(日)岡本 政孝 教會氣付

(書)岡本 政孝 (前出)

(會)東海林市四郎 教會氣付

本木 清助 (同上)

岡村 眞弓 教會氣付

吉川 みれ (同上)

中島 信子 (同上)

若松 會津若松市榮町三

丹 忠 同上(館)

(日)羽賀 五郎 榮町

(書)谷 みさほ 榮町四丁目

(會)神山 よね 大町暨町

穴澤 満語 馬場二ノ町

鈴木 繁治 大町一ノ町

細堀 歌榮町二丁目

鈴木 やす 善久町

東北中會

九三

芦澤 千代 善久町

佐藤 武次 福島縣大澤郡新鶴村

北四番丁 仙臺市外記丁通二五

小林 龜太郎 同上(館)

(日)加々美四郎 支倉通一

(書)山田 一郎 北九番丁一〇

▲増田 新一郎 仙臺市八幡町一四二

小原 武顯 北二番丁一八

岩井 勝太郎 北三番丁一〇五

(會)針生 謙 大佛前二八

(執)高橋 村雄 北四番丁七五

(執)佐藤 シュン 杉山通九

(執)針生 キミ 鹽田タカキ 大町五ノ五〇

(執)加賀 ミチ 北五番丁市住宅八ノ二

酒田 酒田市今町一〇九

今野 順二 同上(館)

(日)今野 順二 (同上)

(書)村上 専市郎 榮町二一

(會)小幡 武雄 北千日堂前三段ノ一

富樫 雄太 市外元泉一六

土井 彌惣治 飽海郡觀音寺村字

(執)小林 芳子 下臺町三三

佐々木 靜 横道町龜ヶ崎

石卷 石巻市山城町一

齋藤 一 同上(館)

(日)齋藤 一 (同上)

(書)佐々木辰三郎 教會氣付

(會)近江 利子 (同上)

門間 幸藏 (同上)

高成田 てい 教會氣付

二宮 健子 (同上)

(執)安藤 次郎 (同上)

(執)及川 喬 教會氣付

(執)玉井 光子 (同上)

米澤 米澤市元籠町三二三

梅津 吉之助 同上(館)

(日)伊藤四郎兵衛 市外三澤村口田澤

(書)山岸 吉之助 市外南原村芳原町

(會)伊藤四郎兵衛 (前出)

伊藤四郎右衛門 市外三澤村口田澤

松崎 綠 市内猪苗代片町

淺間 しん 市内今町

桑原 靜 市内山上通町

森村 八千代 市内免許町

小島 五い 市内直峯町

秋田 秋田市下長町六

紺野 瀧一郎 同上(館)

(日)新妻 孝二 中龜ノ丁一八

(書)加賀谷 龜吉 市外將軍野三三ノ三六

(會)新妻 孝二 (前出)

池田 安三 土手長町上丁

渡邊 龜雄 教會氣付

(執)吉田 民晴 上東丁一二

(執)川島 茂一郎 手形谷地町山崎

(執)神崎 千代子 下長町一八

喜多方 福島縣耶麻郡喜多方町稻清水

深瀬 忠藏 同上(館)

(日)深瀬 忠藏 (同上)

(書)岩本 幸 東町

(會)小野寺 きい 本仲町

小野寺 いち 本仲町

目黒 しむ 新道

長岡 福島縣伊達郡長岡村字片野三一

本宮 幸四郎 同上(館)

(日)遠藤 修司 長岡村字片町

(會)遠藤 修司 (前出)

(會)芳賀 甚十郎 長岡村

富田 豊治 長岡村

増田 榮三 長岡村

田中 重吉 長岡村

佐藤 勇作 長岡村

佐藤 耐 長岡村

堀江 辰之助 東湯野村

白石 宮城縣白石町字櫻小路

▲佐藤 喬 (同上)

(日)高橋 重太郎 刈田郡大平村幕之内

(書)高橋 重太郎 (前出)

(會)富岡 まさの 白石町田町

相場 せつ 白石町驛前

澁谷 和子 白石町外北小路

古川 宮城縣古川町中里
四ノ三

後藤 金治郎 同上(館)

(日)後藤 金治郎 (同上)

(會)尾花 勇 會所小路

太田 俊雄 川端

佐瀬 三男 東浦町

佐々木 榮吉 遠田郡田尻町

伊藤 ひさ 田尻町八幡

平 平市一五ノ二六

中村 清次 同上(館)

(日)中村 清次 (同上)

(書)齋藤 久基 南町三三

(會)馬目 德三郎 城山三の丸一一

緒形 惟親 紺屋町四一

大平 郡治 小太郎町

鳴原 四郎 長橋町一二

金成 きみ 鎌田町一二

吉田 かね子 城山三の丸一一

新庄 山形縣新庄町沼田
二

央戸 七彌 同上(館)

(日)央戸 七彌 (同上)

(書)茂木 惣作 教會氣付

(會)加藤 健 (同上)

星 定七 (同上)

芳賀 久治 教會氣付

(三)ノ二 東北中會所屬傳道教會

中村 福島縣相馬郡中村
町大手先九

。稻垣 好雄 河原町四一

(日)稻垣 好雄 (同上)

(書)武口 幸平 河原町七二

(會)木村 粕之丞 大手先五三

石田 芳定 大町四三

長岡 義之 西山

大河原 宮城縣柴田郡大河
原町尾形町

△千葉 大二 同上(館)

角田 宮城縣伊具郡角田
町仲町一八九

△遠藤 甚四郎 同上(館)

(會)小野寺 喜藏 角田町老ヶ崎

置賜 山形縣宮内町字田
町三三九五

△松尾 眞平 同上(館)

(日)松尾 眞平 (同上)

(書)山吉 たか 宮内町字宮町

(會)竹田 かの 字吹田

小笠原 利吉 字柳町

齋藤 たい 高島町北目

亘理 宮城縣亘理郡亘理
町下小路一八ノ二

(書)金山 茂 祝田六ノ一

(會)岩間 直治 新井町五

小牛田 宮城縣遠田郡不動
堂村字素山

△古山 金作 (同上)

(書)門馬 忠雄 小牛田町字町屋敷
一〇九

(會)島貫 菊一郎 藤ヶ崎鐵道官舎

加藤 豹五郎 素山小牛田驛前

木村 誠 字町浦一二

菊地 善八 素山

(三)ノ三 東北中會所屬傳道所

(以下合衆國ヲフオームド協力)

須賀川 福島縣須賀川町字古屋敷五二 (兼) 佐藤 貞一 福島縣白河町八幡小路 (日) 三井 絹子 (同上) (日) 佐藤 貞一 (同上)

(書) 林 誠次 古屋敷五二 (會) 安田 良之 西六丁目

三春 福島縣田村郡三春町字會下谷 小針 大四郎 郡山市幕ノ内町二 (日) 小針 大四郎 (同上) 山野 芳樹 字會下谷

(書) 今泉 修介 田村郡御木澤村字 市川 泉藏 腰田村字熊耳 (會) 久保木 廉 三春町字大町三春 銀行内

市川 泉藏 腰田村字熊耳

福島原町 福島縣原町幸町 小野寺 恭司 相馬郡大妻村北原 (會) 金子 あき 原町本陣町

仙臺原町 仙臺市原町南の目 川島 專助 三 仙臺市東六番丁四

(書) 寺田 信治 鐵砲町 (會) 菊地 胞五郎 原町南の目一一六

楯岡 山形縣楯岡町大澤 (兼) 笹原 周 山形縣寒河江町教會内

(書) 加藤 與吉 北村山郡長靜村 (會) 加藤 松三 教會氣付

村田 宮城縣村田町

猪苗代 福島縣耶麻郡猪苗代町 (會) 富田 榮助 猪苗代町 淺井 禮助 猪苗代町

(書) 富田 榮藏 猪苗代町

大竹 梅子 猪苗代町

丸 森 宮城縣丸森町高畑 一三

長井 山形縣長井町大町 竹田利藏方 (兼) 松尾 眞平 山形縣宮内町田町 (會) 佐原 たまゑ 長井町水上

(書) 竹田 利藏 長井町大町 (會) 佐原 たまゑ 長井町水上

寒河江 山形縣寒河江町驛前 笹原 周 (同上) (日) 笹原 周 (同上)

(書) 中村 良吉 教會氣付 (會) 伊藤 健之助 教會氣付

田尻 宮城縣遠田郡田尻町 (兼) 後藤 金治郎 志田郡古川町中里 (日) 佐々木 榮吉 田尻町

(書) 佐々木 榮吉 (前出) 伊藤 達 田尻町八幡

(三) 東北中會所屬各教會出張傳道地

渡波 宮城縣牡鹿郡渡波町西村源之進方 石 卷 矢本 同縣桃生郡矢本鹿妻及川さたよ方 昭和十年 石 卷

關山 山形縣北村山郡高崎村 明治四十年 山 形 小松 山形縣小松町 大正十年 三 米 澤

長崎 同縣東村山郡長崎町 昭和七年 一 鹽川 福島縣鹽川町古町 昭和四年 喜多方

遊佐 山形縣遊佐町十日町 明治四十四年 五月 舟形 山形縣最上縣舟形村 昭和三年 一

余目 山形縣東田川郡餘目町 昭和六年 六 尾花澤 同縣北村山縣尾花澤町 昭和四年 四 新 庄

觀音寺 同縣飽海郡觀音寺村字 大正八年 八 古口 山形縣最上郡古口村

東北中會

鎮西中會

新地 福島縣相馬郡新地村 師 昭和八年四月 中村 只見 同縣同郡伊北村 昭和二年五月 御藏入

高島 山形縣高島町北月齋藤 大正七年 置 湯 左澤 山形縣左澤町東町 昭和五年五月 同 寒河江

森戸 福島縣南會津郡館岩村 昭和二年五月 御藏入

古町 福島縣南會津郡伊南村 昭和二年五月 御藏入

(四) 鎮西中會所屬教會

長崎

長崎市大浦町三一 横田 芳明 同上(館)

(日)横田 芳明 (同上)

(書)山口

常敏 山里町一六六

(會)草野 季四郎 矢ノ平町七一七

中屋 司馬輔 十人町六七

野田 鏡四郎 稻佐町三ノ二八〇

増本 幸之助 濱口町清風莊

德永 輝良 東山手町一二

熊本

鎌倉市東外坪井町七

松本 治三郎 同上(館)

小柳 勇 春日町

(書)大島

嚴建 町明午橋通

(會)牛島 三郎 春日町六四六

喜多村 鐵次 津

福岡

福岡市渡邊通四ノ二二三

松尾 喜代司 同上(館)

(日)松尾 喜代司 (同上)

板垣 政參 淨水池前

脇坂 政子 西大學通

(會)正村 改一 淨水通九四四 遠賀郡岡垣村海老

佐世保

佐世保市濱田町六七

(會)岩永 武知 八幡町三七

(日)田中 正治 石坂町四七

若松

福岡縣若松市土井町二ノ七五

▲鳥津 愛藏 同上(館)

(日)正村 基三 修多羅字貝元二八

(書)佐伯 末彦 大井戸通一丁目

(會)吉村 亮輔 中川通五丁目

原 新太郎 土井町一ノ五五

海野 てつ 土井町一ノ五四

光安 幸男 本町五ノ六八二

正村 基三 (前出)

小倉

小倉市博勞町二九

山田 益博 勞町六四

(日)立花 貫一郎 八幡市高見町六丁目

(書)穴澤 尙男 八幡市高見町八丁目

(會)後藤 猪熊 一〇四七

立花 貫一郎 (前出)

柴田 純一郎 八幡市高見町四丁目

草刈 雄治 小倉市米町九丁目

前田 榮二 小倉市堅町九九

藤井 マサ子 小倉市博勞町七四

潮見 弘子 戸畑市千防町四丁目

都城

都城市八幡町虹馬場

岡部 丑之助 同上(館)

(日)岡部 丑之助 (同上)

(會)丹部

繁藏 早鈴町

(會)野見 浩司 八幡町虹馬場

池袋 春樹 櫻馬場

立山 ノフ 松元町

小杉 ミネ 松元町

澤 貫一 鹿兒島縣岩川町

佐賀

佐賀市與賀町新地

大野 五十鈴 與賀町三二(館)

(日)大野 五十鈴 (同上)

鎮西中會

鎮西中會

一〇二

(書)池田 繁夫 水ヶ江町大崎九七 (會)吉元 泰 上多布施町社宅

武富 繁 佐賀郡鍋島村増田

(執)高濱 彰 水ヶ江町大崎

唐津 唐津市本町

小川 亮 大名小路(館)

(日)小川 亮 (同上)

(書)田邊 三郎 八百屋町

(會)柳澤 雄次 八百屋町

山口 傳次郎 西ノ門小路

西 支太郎 市外佐志町

平山 千代 櫻ノ馬場

深谷 オサメ 山下四丁目

八幡

福岡縣八幡市枝光 千代町一丁目

▲竹本 宗定 同上(館)

(日)竹本 宗定 (同上)

(書)陣内 清 戸畑市明治町五丁目

(會)厨 千代乃 枝光白川町一丁目

板屋 叶 直方市頓野筑豊鐵山學校住宅

山田 光枝 黑崎曲里四丁目 本化成社宅

久野 ヒサ 黑崎神原一丁目

後藤 とくの 勝山町五丁目

(執)宮本 信義 竹下町七丁目

(執)寺田 直貴 茶屋町一丁目

(執)水野 花代 黑崎曲里四丁目 本化成社宅

鹿兒島

鹿兒島市山下町三 六

川崎 義敏 下荒田町二五(館)

▲長尾 千代子 山下町八二

(書)鎌田 肇 下荒田町二七九

(會)細田 千郎 武町一七五四

(日)川崎 義敏 (同上)

相良 文六 易居町錢屋旅館

山口 たま子 鴨池町八二五

林 叶 上荒田町一八三

番匠 ゆき子 下龍尾町三五

相良 五百子 長田町一五五

古本 初子 下龍尾町三五

福岡城南

福岡市春吉六月田 八六

藤田 治芽 (同上)

(日)藤田 治芽 (同上)

(書)金氏 岩男 藥院中溝町二ノ五

(會)筒井 藤三郎 片土居町二四

北島 惣市 東職人町

久留米

津田 つゆき 春吉前新屋 久留米市莊島町西 堅丁一四

永田 福太郎 同上(館)

(日)永田 福太郎 (同上)

(書)永松 照代 西町花畑

(會)福永 喜一 白山町西田

伊藤 はや子 旭町

大分 大分市於北町裁判所前

宮 松 治 同上(館)

(日)北澤 佐雄 田室町

(書)堀 三重 中島六條

(會)北澤 佐雄 (前出)

溝部 千代 春日町

菊川 雪竹町五丁目

釘宮 希和 米屋町

別府

別府市不老町一四 七

齋藤 信篤 同上(館)

(日)齋藤 信篤 (同上)

(書)川島 唯次郎 田の湯區

(會)永見 小虎 下野口

田中 柑三郎 向濱

(執)川島 ナゾエ 田の湯區

(執)古賀 ハル 富士見通

那覇

那覇市久米町一ノ 五一

野町 良夫 同上(館)

(日)當山 正堅 久米町一ノ二六

(書)多田 武一 久茂地町一ノ四七

(會)山田 有登 天妃町二ノ一三

當山 正堅 (前出)

大嶺 政憲 外古波藏一五九六

大城 秀彦 松山町一ノ二二

久場 政用 首里市當藏町三ノ 四

(四)ノ二 鎮西中會所屬傳道教會

柳河

(以下中會傳道地) 福岡縣山門郡柳河 町城内本町

▲石田 正 (同上)

(日)石田 正 (同上)

鎮西中會

一〇三

(書)石田 アヤ城内本町

(會)吉川 種嬌 兩開村橋本

(書)門司 市宗利町一丁目

(會)宮内 彰 (同上)

(書)小柴 幸吉 元清池町三

(會)草野 軍司 大里戸上通五

山添 サメ 日出町

鹽谷 ミドリ 大里黄金町

(書)首里 市桃原町一丁目

新垣 信一 末吉町一ノ六〇

(日)新垣 信一 (同上)

(會)新垣 久子 末吉町一ノ六〇

與那城 靜子 儀保町二ノ二六

名嘉真 マツ子 金城町三ノ三〇

胡屋 信子 大中町一ノ二六

與儀 信子 池端町三四

屋比久 カマド 儀保町四ノ一二

金城 ツル 桃原町一ノ七

大牟田 市島塚町一

〇字佐英美方

(書)佐 英美 鳥塚町一〇

佐伯 大分縣佐伯町北町

(日)佐藤 津義夫 (同上)

(書)二宮 留吉 佐伯町警察通

(會)渡邊 正雄 山際

日出 大分縣速見郡日出町

(日)吉良 初見 (同上)

(書)工藤 あや子 日出町第二區

(會)後田 光男 日出町第三區

吉井 ちか 日出町第七區

松本 ふく 日出町第三區

黒木 壽子 日出町第三區

臼杵 大分縣臼杵町辻

(日)吉田 稷太郎 (同上)

(書)姫野 喜間太 掛町

(會)小野 春信 辻

鈴木 キクエ 祇園洲

羽大塚 福岡縣羽大塚町大

字和泉二四六

(日)榎崎 武三郎 (同上)

(書)城戸 篤藏 羽大塚町山ノ井

(會)澁江 政吉 山ノ井

椿原 乙藏 羽大塚町二本松

柿添 元貞 八女郡古川村大字

久惠

福岡 福岡縣福岡町大正

(日)藤 和平 日ノ出町

(書)佐田 丑太郎 稻富

(會)藤 和平 (前出)

松鶴 弘之 大正町

宇佐 大分縣宇佐郡宇佐

(兼)雨宮 道雄 西國東郡高田町中

(書)都留 登久 宇佐町高森

佐田 きよ 宇佐郡驛館村法鏡

上田 たい 宇佐郡驛館村上田

(會)都留 喜一 宇佐町高森

原岡 俊子 宇佐町高森都留喜

豊後高田 大分縣西國東郡高

田町玉津中之島六

(日)雨宮 道雄 (同上)

(書)岩尾 みつ子 高田町玉津

(會)國友 のぶ子 高田町水取

安部 たけ子 西國東郡河内村森

東 ひこ子 宇佐郡封戸村

徳光 孝之 高田町玉津

宮崎 宮崎市別府町五三

山口 通知 同上(館)

(日)山口 通知 (同上)

聖ヶ丘 長崎市古町二〇

園田 勇吉 同上(館)

(日)園田 勇吉 (同上)

(書)飯田 貞子 西濱町五六

(會)原 淳 古町二八

(日)園田 勇吉 (同上)

宮 康伊良林町一ノ四六

(執)北村 房子 伊良林町二ノ一五

(日)園田 勇吉 (同上)

島原 長崎縣島原町香無

藤本 保巳 (同上)

(日)藤本 保巳 (同上)

川 鎮西中會

鎮西中會

鎮西中會

(書)藤本 光子 音無川

(會)齋藤セツ子 音無川

飯塚 飯塚市稻荷町

△志水 芳夫 (同上)

(日)志水 芳夫 (同上)

(書)森 昇 飯塚市中央徳前社

(會)赤間 清東町

大森 辰二 宅 市外中央櫻ヶ丘社

武繩 能子 市外片島

吉田 一子 市外中央女子講習所内

(四)三鎮西中會所屬傳道所

喜界村

鹿兒島縣大島郡喜界村大朝戸

聖ヶ塔

熊本縣飽託郡河内村。松木治三郎 七 熊本市東外坪井町

(日)澄江 諦三 大字船津八一

(會)田尻 鍛 大字船津八〇九

澄江 諦三 (前出)

中津

中津市豊後町西ノ辻日野方

八重山

沖繩縣八重山郡石垣町字大川三〇五

△比嘉 盛久 (同上)

(日)比嘉 盛久 (同上)

(書)宮良 廉宜 登野城

福岡縣山門郡柳河町城内本町石田正

(會)石垣 安益 大川

大川

福岡縣山門郡柳河町城内本町石田正

(兼)石田 正 (同上)

志布志

鹿兒島縣志布志町開屋

宮本 桃喜 (同上)

(日)宮本 桃喜 (同上)

(書)岡野 健

鹿兒島縣末日町二ノ方

(會)渡邊 源勇 大崎町菱田

武雄

有田

佐賀縣西松浦郡有田町白川

△味元 忠雄 (同上)

(會)中島 幾子 有田町

大分縣森町鐵砲町

○篠原 愛三 (同上)

(日)篠原 愛三 (同上)

(書)篠原 ツル 鐵砲町

日野 ハツ 殿町

(會)太田 寛太 玖珠町塚脇

藤井 元吉 玖珠町塚脇

伊萬里

枕崎

鹿兒島縣川邊郡枕崎町西區小學校前

△園田 利明 (同上)

(日)園田 利明 (同上)

(書)小園 篤 東鹿籠

宮崎縣延岡市櫻小路三三四ノ五

(會)中釜 三重 西區

延岡

宮崎縣延岡市櫻小路三三四ノ五

○黒川 時之輔 (同上)

(日)黒川 時之輔 (同上)

(會)島田 通直 春日館通二九一九

沖繩縣國東郡名護町大兼久

○服部 團次郎 (同上)

(日)服部 團次郎 (同上)

名護

沖繩縣國東郡名護町大兼久

○服部 團次郎 (同上)

(日)服部 團次郎 (同上)

(書)服部 敏惠 大兼久

古謝 ヤス 大兼久

(會)上江州 朝和 大兼久

大城 鐵雄 大兼久

鎮西中會

山陽中會

一〇八

具志頭 沖繩縣島尻郡具志頭村字具志頭三〇
(中會傳道地)

(日)山城 馨 (同上)

(書)嘉手納 清行 字具志頭五二〇
(會)嘉手納キヨ子 崎間ツル子 字具志頭一五

上運天 芳子 字具志頭一五

屋比久マカト (同上)

天草

熊本縣天草郡赤崎村馬越園田シメ方(兼)川崎 義敏 鹿兒島市下荒田町

(四) 四鎮西中會所屬各教會出張傳道地

岩川

鹿兒島縣岩川町澤方

昭和五年九月 都 城

楚邊 沖繩縣島尻郡眞和志村 字楚邊

昭和十三年九月十一日 具志頭

小灣

沖繩縣中頭郡浦添村小灣

大正十三年一月 那 覇

米須 同郡摩文仁村字米須

昭和十三年十一月三日 具志頭

嘉數

沖繩縣島尻郡豐見城村字眞嘉部

昭和五年五月 那 覇

國頭 沖繩縣國頭郡羽地村 同郡今野仁村

昭和十三年 具志頭

立石

大分縣立石町 奥野方

昭和七年十一月廿六日 日 出

今泊 同郡今野仁村

昭和十年 具志頭

豐岡

大分縣豐岡町

昭和九年二月十日 日 出

加世田 鹿兒島縣川邊郡加世田町屋地

昭和十二年八月 枕 崎

(五) 山陽中會所屬教會

下關

下關市田中町上筋

玉井 義治 下關市上田中町名池山電話一三二九

(日)玉井 義治 (同上)

(書)野澤 正一 柳之町

(會)山田 孝太郎 上田中町名池山

廣津 藤吉 丸山町

名古家 孝一 園田町四四四

和田 豐惠 新町二丁目

飯原 久作 觀音崎町三百目

恩地 尙 上田中町名池山

西 茂 丸山町梅光女學院內

廣島

廣島市國泰寺町六八ノ三

和田 方行 同上(館)

(日)尾谷 滿人 東千田町四三七

(書)土屋 一郎 國泰寺町一三一

(會)佐々木 孫一 翠町一〇八三ノ三 佐々木スエ

尾谷 滿人 (前出)

清水 節夫 南竹屋町二八七ノマサ三

南部 勇 大手町八ノ二七

磯林 政三 千田町一ノ五三六

濱 健夫 白鳥西中町一三

(執)松浦 ウタ 國泰寺町六八ノ一

(執)祝 慶子 大手町八丁目

(執)牧田 彌榮 大手町七丁目

(執)西名 サカナ 字品町 遞信講習所官舎

(執)那須 ヨシノ 南千田町二階堂內

(執)玉垣 道子 天滿町玉垣醫院

(執)土屋 春野 國泰寺町一三一

豐浦 下關市長府南ノ町

(日)佐々部 謙一 黒門

(書)野原 休 一川端

釘光甲子次郎 川端

佐々部 謙一 (前出)

高林 喜代 黒門

十川 愛子 侍町

岩永 富子 安養寺

能美 なる 逢坂

吳 吳市中通五ノ一三

小倉 周三郎 同上(館)

(日)清弘 敏一 龜山町吳水交社々宅

(書)永井 雄之助 清水通一ノ六六

(會)岩崎 利太郎 本通六ノ一〇

十時 菊 下山手町二五

清弘 敏一 (前出)

中川 芳松 室瀬町三四

(執)大坪 英男 岩方通一三ノ六ノ一

(執)山崎 三男 寺本町四七ノ一

(執)柳沼 歌子 中通三ノ一ノ一三

(執)川田 文子 岩方通七ノ一五

山陽中會

一〇九

山陽中會

(執)大西セン子 本通六ノ一〇 (執)三浦和子 吉浦町西濱
岡山市西中山下五 齊藤 庄一同上(館)

(書)山本節次郎 岡山縣吉備郡水内 正一 岡山市大供九二
村 (會)岡 喜多島慎一 (前出)

伊藤 好俊 門田屋敷二三九 山川 安雄 倉敷市榮町六〇一
大倉 文世 内山下水ノ手 中村 政子 内山下九一

松山 松山市榎町七 平松 實馬 同上(館) (日)安平 章 此花町五三
(會)岡 達雄 持田町九五 (會)森 兵次郎 市外道後湯之町今

三浦 謙次郎 持田町二二八 八東 富次郎 榎町二九 住原 天一 本町三丁目
卯島 一 愛媛縣三津濱町中 渡部 滿久 温泉郡川上村北方 山之内 正惠 新居濱市昭和町

兒島 梅 持田町二七〇 矢野 喜砂枝 持田町 吉村 幸子 北藤原町二九
大洲 愛媛縣喜多郡大洲 大井上 武 喜多郡大洲町大字 (日)朝山加壽百 大洲町大字大洲

(會)朝山加壽百 (前出) 大槻 成理 大字大洲 岡本規矩太郎 大字大洲
矢野 彌生 大字大洲 久本 徳夫 大字中村 富岡 達治 大字中村

(執)久保木スカネ 大字大洲 (執)佐野 卓月 大字大洲 (日)齋藤 茂吉 山口市田町
山口 山口市早間田三三 齋辻 將臣 同上(館) 楠川 孝 野田

(書)城市 慶吉 野田 (會)長瀬 邦三 野田 原田 やつ 八軒屋
齋藤 茂吉 (前出) 楠瀬 熊猪 東白石 島坂 たま 栗本小路

弘中 雅子 早間田 鳥坂 たま 栗本小路

一 致 下關市上田中町一 松本 徳三郎 大坪町一三一 (日)松本 徳三郎 (同上)

(書)多田 信雄 大坪町一〇二 (會)早川 鐵市 市外勝山村一ノ宮 佐藤 辰一 西大坪町

西水 忠公 本村町 玉木 榮次郎 觀音崎三百目 赤枝 いく子 大坪町九四

(執)多田 正介 門司市上本町一丁 (執)早川 きた子 市外勝山村一ノ宮 (執)玉木 滿壽子 觀音崎三百目

(執)岩城 澄子 幡生町一三〇六 (會)石丸 五郎 (前出) (日)石丸 五郎 上御弓町

周陽 德山市代々小路三 苑原 丁一同上(館) (會)野村 太作 勢屯 勝屋 茂吉 西ノ丁

(書)野村 太作 勢屯 (會)石丸 五郎 (前出) 伊藤 貞司 本丁

齋藤 貞市 上今宿 江口 孝 上御弓町 伊藤 貞司 本丁

岩崎 晋夫 東辻 (執)福田 一信 都濃郡米川村平岩 (執)熊谷 秀雄 都濃郡末武南村西

(執)藤木 シゲノ 西舟町 (執)野村 ×イ 勢屯 (執)藏清 タキ 新丁

(執)清水 晴代 防府市天神町 (會)早崎 環 中一萬町一二六 (日)森 政之助 南京町

松山城東 松山市中歩行町四 柴崎 二郎 同上(館) (會)早崎 環 中一萬町一二六 菊地 須磨子 河原町

(書)細田 誠 吉 勝山町四四 早崎 環 中一萬町一二六 玉木 照子 市外道後南町一丁

細田 しげの 勝山町四四 松野 久子 花園町 (日)藤本 陽一 (同上) 柳井町町字新屋敷

上田 みつる 二番丁 山口縣岩國町大明小路 岩國町大明小路 (會)小林 すま 岸國町紅臨寺谷

周東 山口縣岩國町大明小路 同縣同郡柳井町字新屋敷 藤本 陽一 (館) (會)小村 慶治 柳井町町字新屋敷

(書)繩田 和彦 大明小路藤本氣付 (書)伊藤 敬三 柳井町字久保町 (會)小林 すま 岸國町紅臨寺谷

(會)妹尾 安惠 柳井町字中塚町 山本 讓 麻里布町五本松 (會)小村 慶治 柳井町町字新屋敷

(執)妹尾 安惠 柳井町字中塚町 山本 讓 麻里布町五本松 (會)小村 慶治 柳井町町字新屋敷

山陽中會

山陽中會

山陽中會

山陽中會

山陽中會

羽村 義夫 岩國町新小路

館林 寛吾 柳井町字尾ノ上

(執)森 東一郎 麻里布町五本松

(執)伊藤 かね子 柳井町字久保町

(執)金森 誠子 岩國町大明小路

(日)小林 行雄 福山市延廣町

福山 二ノ一 福山市延廣町乙二

加藤 俊三 同上(館)

(日)小田 憲一郎 御門町

(書)近藤 義男 神島町下市

(會)藤井 俊榮 東堀端町

佐々田 憲一郎 廣島縣芦品郡府中

小迫 九郎 西町

藤井 穂積 米屋町

栗田 藤吉 町

(執)石津 しも 福山市西町

(執)小川 芳江 三ノ丸町

尾道 尾道市久保町一三

(會)和田 和代 十四日町本町

安原 春夫 沼隈郡山波村

(書)栗原 靜造 長江町山城戸

(執)和代 十四日町本町

(執)吉本 千枝子 御調郡立花村

大藏 太次郎 尾道市土堂町海岸

(執)生長 茂登子 芦品郡國府村高木

(執)吉本 千枝子 御調郡立花村

萩 萩市瓦町八

△中 八郎 同上(館)

安原 春夫 沼隈郡山波村

(書)武田 弦介 大字江向

(會)溝部 眞一 大字椿東字目代

谷村 富子 大字椿東松本

池内 米子 大字堀内

波多野 繁子 大字江向

中村 百枝 大字山田區玉江

(執)中村 不二夫 大字河添中ノ島

波多野 繁子 大字江向

中村 百枝 大字山田區玉江

久萬 愛媛縣久萬町大字

林 昌晴 久萬町住安

(日)林 昌晴 (同上)

久萬 久萬四八三

林 昌晴 久萬町住安

(日)林 昌晴 (同上)

(書)酒井 禧三郎 久萬町桂町

(會)宇都宮 音吉 福井町

高橋 精一郎 福井町

井部 榮治 菅生

(會)宇都宮 音吉 福井町

高橋 精一郎 福井町

宇部 宇部市綠橋通一丁目

(會)前田 延亮 岬通三丁目

(日)鳥羽 雄吉 上町六丁目

(書)木永 米一 岬通三丁目

(會)前田 延亮 岬通三丁目

(日)鳥羽 雄吉 上町六丁目

前田 彦太郎 水神町

立花 卯助 西區鍋倉山下

(五)ノ二 山陽中會所屬傳道教會

(以下中會傳道地)

三原 三原市館町

○春名 定雄 (同上)

(日)春名 定雄 (同上)

(書)櫻井 孝子 館町

(會)宮林 正子 本町妙正寺下

岡崎 行雄 本町

荒川 カツ 御作地

原田 まつ代 本町堀川町

忠海 廣島縣忠海町

○井原 忠生 忠海町

(日)井原 忠生 (前出)

(書)龜井 一登 忠海町

△井原 郷祐 忠海町

(日)井原 忠生 (前出)

杉田 繁造 竹原町

(會)立石 よしの (同上)

山本 豊子 (同上)

三次 廣島縣双三郡三次

△松田 範良 三次町大才町

(日)松田 範良 (同上)

(會)金澤 一郎 三次町

△松田 範良 三次町大才町

(日)松田 範良 (同上)

玉島 岡山縣淺口郡玉島

○河野 進 淺口郡富田村

(日)河野 進 (同上)

(會)田邊 榮一 長尾町

窪田 基 長尾町

三上 長一 (同上)

瀨崎 正夫 玉島町

窪田 基 長尾町

三上 長一 (同上)

津山 津山市新職人町

窪田 基 長尾町

三上 長一 (同上)

山陽中會

窪田 基 長尾町

三上 長一 (同上)

山陽中會

窪田 基 長尾町

三上 長一 (同上)

山陽中會

一一四

松江 松江市北堀町九二。四龜一郎(同上)(會)

(日)四龜一郎(同上)

(會)松原 武夫 奥谷町一五九 木村 定晴 石橋一丁目

高幣 萬藏 奥谷町一四六 岡田 幸一 北田町

四龜わくり 北堀町九二

倉敷 倉敷市戎町

庄原 廣島縣庄原町一四。笹尾 清史 比婆郡本村

(日)笹尾 清史(同上)

(書)濱野 末吉 庄原町 (會)西上勝太郎 庄原町

本田 輝政 庄原町

(五)三山陽中會所屬傳道所

甲山 廣島縣世羅郡甲山 町西上原六〇一。△牛田 助二(同上)(會)

(日)牛田 助二(同上)

(書)望月 庄次郎 世羅郡東大田村本 (會)三谷 滿雄 甲山町甲山

(書記會計へノ通信ハ 凡テ教會氣付ノコト)

米子 米子市加茂町二一。△清水 祐太郎(同上)

(會)垣内 とみ 西町五四

厚狭 山口縣厚狭町柚尻 (會)松本 德三郎 下關市大坪町一三

森 松太郎 驛前

(書)長谷川 俊彦 柚尻 (會)美川 重夫 殿町

(日)和田 方徳(同上)

和氣 愛媛縣温泉郡和氣 村馬木 △和田 方徳(同上)

大井 愛媛縣越智郡大井 村字紺ノ原 ○中村 寛(同上)

(五)四山陽中會所屬各教會出張傳道地

白島 廣島市白島東中町 三四 △早水 巖(同上)

新居濱	新居濱市昭和町山内方	昭和十年五月廿一日	宮野	山口市外宮野村	山口
西條町	倉敷絹織會社々宅	昭和十四年一月	津和野	鳥根縣津和野町	山口
常盤町	松山市常盤町宣教師館	昭和七年一月	三田尻	防府市天神町 清水晴	大正十五年五月
新谷	愛媛縣喜多郡新谷村大字新谷町	昭和三年四月	麻里布	山口縣玖珂郡麻里布町	昭和七年五月
白瀧	愛媛縣喜多郡白瀧村大字加屋	昭和十二年一月	府中	廣島縣苜品郡府中町	昭和九年十一月四日
小郡	山口縣小郡町		彌富	山口縣阿武郡彌富村	萩

山陽中會

一一五

北海道中會
 昭和九年十月 昭和五年九月
 昭和八年四月 昭和九年八月
 昭和三年二月 昭和九年八月
 長尾 岡山縣長尾町
 富田 同 富田村
 今市 鳥根縣今市町中川町
 松本方 松本方
 玉 島

(六) 北海道中會所屬教會

函館 函館市相生町一ノ一 森 好春 同上(館)
 (日)鈴木 昇 人見町三七
 (會)佐藤 功 元町七二

(書)武田志麻之輔 青柳町一〇ノ二
 北村 可三 谷地頭町四〇
 (執)澤 善治 杉並町六九
 (執)澤 孝 杉並町六九
 (執)青木 清市 八幡町一七五
 (執)時田 靜子 松蔭町七
 (執)赤石 永太郎 船見町一〇九

(執)本田利次平 深堀町八八
 (執)堀江 ヤマ 柳町五ノ八
 (執)新濱 久一本町七一
 (執)石垣助次郎 市外龜田村本通二
 (日)新島 善直 北六條西十二丁目
 (會)佐々木 茂丙 北四條西五丁目

札幌 札幌市北一條西六丁目
 小野村 林藏 同上(館)
 電話四四三九
 五十嵐 南七條西十七丁目
 義子 南十四條西八丁目太田方
 (書)治部 正軌 北十四條東三丁目
 (會)佐々木 茂丙 北四條西五丁目

(會)田島 武志 南十一條西六丁目
 時任 一彦 北六條西十二丁目
 井口政治郎 南五條西九丁目
 (執)飯塚仁四郎 市外琴似村農事試驗所官舎
 (執)近藤 基吉 北十四條西三丁目
 (執)日井 とく 南十一條西七丁目
 (執)佐藤 あや 市外圓山五丁目
 (執)井上 庸子 北七條西三丁目
 小樽 小樽市花園町西二ノ二
 近藤 治義 同上(館)
 (書)飯塚 貞治 稻穂町西八ノ二
 吉武正右衛門 稻穂町東四ノ一一
 (執)内田 平吉 (前出)
 (執)西村 武夫 潮見臺町一三
 (執)吉田 光子 入舟町八ノ六七
 旭川 旭川市二條十一丁目
 目左十號
 小島 嘉兵衛 (同上)館
 (書)森田 嘉市 三條通十一丁目
 澤田 秀男 大町一丁目
 (執)小林 健兒 宮下通十二丁目
 (會)前川 友吉 九條通十七丁目
 (執)武田 多賀恵 二條通十二丁目
 (執)野島 重利 下富良野町
 (日)内田 平吉 富岡町二ノ三三
 鎌田 昌太郎 花園町東三ノ三
 宮崎 顯平 綠町五ノ四三
 (執)根津 守保 花園町西二ノ一五
 (執)三國 サダ 入舟町六ノ五
 山本 政治郎 三條通七丁目
 (執)宮崎 信一 一條通十四丁目
 (執)上本 則治 宮下通十八丁目

北海道中會

(執)阿部 李治 二條通十二丁目

野付牛 常呂郡野付牛町北 三好 新藏 同上(館)

(書)大畑 仁之助 字上常呂市街地 (會)佐藤 根關 北三條西一丁目

唐笠 學 北五條西一丁目 (執)岩野 コト 北四條東一丁目

(執)江頭 利雄 字オンネム (執)岩淺 政雄 字開成區

(執)吉田 秀子 北三條西四丁目 (執)相場 芳雄 西町

遠輕 紋別郡遠輕町大通 ▲木口 正八郎 (同上) (會)村本 神一 遠輕町鐵道官舎

(書)高橋 信夫 (前出) 柏倉 貞二 向遠輕

小山田 利七 向遠輕 奥山 權三郎 學田

堀江 清 向遠輕 小島 有吉 仲通

瀧川 空知郡瀧川町材木 田中 義助 同上(館) (會)松井 直人 明神通南三丁目

(書)栗山 喜三郎 瀧川町本町五丁目 (執)筒井 守人 榮ノ花通北三

山下 幸吉 (前出) (執)横山 春一 江部乙村十三丁目

(執)武井 寅藏 空知通北二 (執)平木 龍雄 雨龍村追分

聖園 樺戸郡浦臼村聖園 ▲土居 英子 (同上) (會)横田 猛馬 同上

(書)西川 ウメノ 聖園 (會)前田 香羽 聖園

銅路 銅路市浦見町二ノ ▲伊藤 淳一 同上(館) (執)山下 留次郎 (前出)

(書)岡野 佐太二 北大通八ノ一 (執)小柳 恒夫 浦見町二ノ三七

千葉節二郎 北大通一三ノ一五 (執)櫻井 靜 浦見町四ノ二五

(執)伊藤 弘雄 浦見町二ノ一〇 (執)櫻井 靜 浦見町四ノ二五

(執)北村 芙美子 錦町四ノ三 (日)神田 千代一 船見町

室蘭 室蘭市幸町七 竹内 浩 幸町六(館) (會)中野 武三郎 幸町

(書)東松 誠司 本町 村松 彌一 大町

中村 ヒア 母戀北町 (執)柳引 登茂治 海岸町

(執)神田 千代一 (前出) (執)加藤 三郎 新宮町

(執)本庄 房雄 幸町 土居 洪郎 同上(館)

伊達 有珠郡伊達町元町 三 (會)種村 種光 字錦町

(書)遊佐 敬徳 字鹿島町 (執)池畑 三郎 (前出)

星 信雄 字元町 (執)秋田 米 字山下町

(執)萱場 タカ 字網代町

(六)ノ二 北海道中會所屬傳道教會

美深 中川郡美深町字大

通北一丁目 〇 深山佐太郎 (同上)

(日) 深山佐太郎 (同上)

(書) 近藤 圭美深町

(會) 松木 かよ (同上)

松浦 周太郎 (同上)

山原 軍馬 美深町

堀 正晴 (同上)

佐呂潤 常呂郡佐呂潤村十

線二一五 (兼) 木口 正八郎 紋別郡遠輕町大通

(日) 木口 正八郎 紋別郡遠輕町大通

(書) 青木 與雄 十二線二二〇

(會) 近藤 隆盛 十線中武士部落

山口 愛光 中佐呂潤市街

山口 尊光 武士市街

渡邊 香春 十線藤ノ臺部落

川又 繁太郎 九線藤ノ臺部落

士別 上川郡士別町西一

條四丁目 (兼) 深山 佐太郎 中川郡美深町

(日) 深山 佐太郎 中川郡美深町

(書) 安野 矩雄 士別町六三

(會) 富室 辰正 (前出)

(日) 富室 辰正 士別町六一

木村 勇 線路西

仲 英治 電燈會社附近

竹内 武雄 大通興村

苦小牧 勇拂郡苦小牧町本

町一〇 (兼) 竹内 浩 室蘭市幸町六

(日) 竹内 浩 室蘭市幸町六

(書) 長尾 舍人 西町王子舊電化社

(會) 湯口 秀吉 表町一八

(日) 湯口 秀吉 表町一八

豊原 豊原市東六條南八

丁目七 (中會傳道地) 〇 小野 國嗣 同上(館)

(日) 小野 國嗣 同上(館)

(書) 佐藤 哲平 東四條南十丁目

(會) 多門 美壽子 東七條南八丁目

土肥 榮四郎 大通南五丁目

高野 理一 (前出)

土肥 操 東六條南十丁目

(日) 土肥 操 東六條南十丁目

惠須取 樺太西海岸惠須取

町本町三ノ一〇 〇 森居 豊哉 (同上)

(日) 森居 豊哉 (同上)

(書) 武藤 喜吉 惠須取町王子會社

地内吉峯方 (會) 村田 正雄 惠須取町字天內番

帶廣 帶廣市東三條南十

丁目五 〇 宮崎 豊文 (同上)

(日) 宮崎 豊文 (同上)

(中會傳道地)

(書) 村瀬 岩尾 西五條南七丁目

(會) 村田 正雄 惠須取町字天內番

清水 節 西四條南八丁目

(會) 村瀬 信子 西五條南七丁目

大澤 徳治 市外川西村稻田

坂本 富貴雄 (前出)

(六) 三 北海道中會所屬傳道所

美瑛 上川郡美瑛村市街

地 (書) 大久保 儀衛 上川郡美瑛村

(日) 原田 幸六 (同上)

(書) 大久保 儀衛 上川郡美瑛村

大通五丁目三三 (會) 三澤 藤助 (同上)

(日) 中村 正 圓山町南四條二丁目根本方

(合衆國長老協力)

(會) 中村 正 (前出)

小川 恵子 札幌市豊平二條一丁目

輕川 札幌郡輕川三二

勇拂郡安平村字遠 (兼) 竹内 浩 室蘭市幸町六

(日) 山田 威 勇拂郡安平村遠淺

遠淺 勇拂郡安平村字遠

(兼) 竹内 浩 室蘭市幸町六

(日) 山田 威 勇拂郡安平村遠淺

(六) 四 北海道中會所屬各教會出張傳道地

臺灣中會

桑園 札幌市北七條西十三丁目 大正十三年
 山鼻 同市南十二條西十一丁目 大正十五年 札幌
 琴似 同市外琴似村安孫子方 昭和五年
 富良野 空知郡富良野 昭和九年
 神居古潭 上川郡神居村字神居古潭 昭和十二年 旭川
 訓子府 常呂郡訓子府市街地 野付牛

紋別 紋別郡紋別町 昭和十年五月
 下湧別 同郡下湧別市街地 昭和十年五月 遠輕
 北黃金 有珠郡伊達町字北黃金 昭和八年
 有珠 有珠郡伊達町字有珠 昭和八年
 豐浦 同郡豐浦村 昭和九年 伊達

(七) 臺灣中會所屬教會

臺北

臺北市幸町八 上與二郎 同上(館) 電話三六〇八

(書)澤出 律太郎 福住町四〇

(會)荒井 賢次郎 樺山町一六

(日)椿坂 登羅 東門町一九一

椿坂 登羅 (前出)

石崎 加壽惠 東門町一九一

早坂 一郎 大正町二ノ六三

西村 範子 千歲町二ノ三八

小田部 三平 東門町二二七

三輪 節 昭和町四七五ノ六

香取 雅榮 大正町二ノ五三

赤尾 トキ 東門町一一三

藤森 茂 本郷町二三〇北一條

(執)喜多川 明壽 樺山町一八

(執)門馬 正 大正町三ノ一二

(執)河野 忠勇 大正町二ノ三八

臺南 臺南市白金町四ノ二

△田中 從夫 (同上)館

(日)賀來 猛夫 幸町二ノ二〇

(書)土居 譽雄 北門町二ノ一二

(會)井川 直衛 壽町一ノ六

鳥居 萬之助 錦町二ノ八九

中村 秀吉 末廣町二ノ一〇

岩淵 止 開山町三ノ七

東海林 眞男 桶盤淺五二ノ八

庄司 常治 港町一ノ一三七

戴 輝 煌本町一ノ二九

賀來 猛夫 (前出)

臺中 臺中市大正町一ノ四

子島 友熊 同上(館)

(日)子島 友熊 (同上)

(書)小野寺 二郎 敷島町五ノ一五

(會)平田 市藏 敷島町一丁目彰銀宿舎

佐野 遷 新高町二八

三島 德次 錦町一丁目三德堂

松田 昌子 若松町一ノ五

(執)小金澤 春子 櫻町三ノ一二

高雄 高雄市湊町三ノ五

江口 忠八 同上(館)

(日)江口 忠八 (同上)

(書)山本 範平 山下町一ノ一六

(會)湯川 犀 湊町一ノ二四

若宮 舍三 高雄州潮州街 鼓獅甲アルミ會社 社宅

本庄 綱繰 湊町二ノ一七

藤本 みさほ 新濱町一ノ一

鈴木 瀧枝 社宅

嘉義 嘉義市北門町五ノ八〇

福田 忠次 同上(館)

(日)福田 忠次 (同上)

(書)盛 福謙 北門町四ノ一一一

(會)太田 博三 榮町三ノ九九

龍崎 寛 檜町二ノ六

坪内 多智 宮前町七ノ一九

(七) 臺灣中會所屬傳道教會

基隆

基隆市壽町三ノ四 石澤 澈 (同上)

(日)石澤 澈 (同上)

(書)藤木 清三郎 幸町一ノ二二

(會)野澤 光子 天神町邱山町

吉村 孫七郎 幸町一ノ三四

臺灣中會

篠村 安雄 日新町三ノ一

間庭 光子 壽町基隆病院官舎

鈴木 秀子 幸町一ノ二七

一二四

屏東 高雄州屏東市本町二ノ一二五

和字慶 雲章 本町二ノ九三

飯島 新太郎 榮町一ノ三〇

仲村 渠龜 本町二ノ一〇三

新竹 新竹市榮町三ノ四

清水 源次郎 榮町三ノ四

清水 源次郎 (前出)

潮州 高雄州潮州郡潮州街

(七) 三 臺灣中會所屬傳道所

太平町 臺北市永樂町一ノ五〇 梅崎 正二郎 宮前町二九七臺北神學校

(山) 藤森 茂 本郷町二三〇北一條

村山 梅子 東門町二二七東通

(七) 四 臺灣中會所屬各教會出張傳道地

大崙 斗六郡大崙 大正十三年 嘉 義

虎尾 虎尾郡虎尾街 大正十三年 嘉 義

朴子 東石郡朴市街 北港 臺南州北港街

昭和九年 嘉 義

(八) 滿洲中會所屬教會

天津 中華民國天津日本租界明石街

▲東山 武同上(館)

(日)東山 武 (同上)

(書)小澤 昇 常盤街

(會)高津光之助 壽街

兒島 鸞磨 特別一區中街八三

大川 正雄 福島街

塚田 祐雄 松島街

小島 靖 榮街

大連 大連市西通三〇電二局六七〇〇

白井 慶吉 臥龍臺一〇七(館) 電二局六六五九

(日)白井 慶吉 (同上) 榻町三三

(書)相澤 房太郎 山城町五七

(會)安藤 彦七 小波町三一

密 吉田 甚助 高砂町二四

西松 源一郎 能登町二三

勝俣 喜十郎 櫻町七八

松谷 竹三郎 丹後町二七

西田 善藏 捕町一〇〇

澤田 平次 (前出)

牛久 昇治 楓町九〇

柴田 博陽 桃源臺八

木船 要太郎 臥龍臺二一

手塚 雄 楓町六九

泉 哲 老虎灘轉山屯六九

吉田 重孝 (前出)

土井 三郎 平和臺二七

奉天 滿洲國奉天市大和區八幡町五

林 三喜雄 同上(館) 電三局三六九五

(日)伊藤 定隆 大和區稻葉町三六

(書)山下 英勇 工業區華豐大街二五 交通公司宿舍

(會)深井 忠男 大和區朝日町四二

伊藤 善吉 大和區紅葉町一

佐藤 清麿 大和區紅葉町二〇

清水 淳司 大和區春日町三

伊藤 定隆 (前出)

竹森 政野 大和區稻葉町六

中川 榮五郎 大和區若松町二七

澁波 伴三郎 大和區葵町二三

滿洲中會

一二五

村上幹二 大和區紅梅町三七

旅順 旅順市忠海町一三 △河島 誠(同上(館))

(書)高島 又市 中村町一三 (書)渡邊美知夫 高崎町二一

(會)野中 義雄 中村町七 伊丹 光雄 敦賀町市營住宅

曾田シゲヨ 乃木町二丁目 佐竹 里子 旭川町一

撫順 滿洲國撫順市西公 大川 茂(同上(館))

(書)渡部 幸雄 北臺町二ノ六ノ一 (會)後藤 順三 南臺町三ノ二ノ三

安東 滿洲國安東市六番 甲賀 綏一(同上(館))

(書)齋藤 綾江 八番通五丁目 衣笠 賢次(前出)

青島 中華民國青島市桓 烏村 穗吉 高苑路八號(館)

(會)北野 順吉(前出) 山室 欣一 奉天路一〇二號

高松 雄三 四方日清紡績會社

新京 滿洲國新京市中央 石川 四郎 同上(館)

(書)小田原登志郎(前出) (會)乾 辰 三吉野町一丁目

中村 繁次 東安路三〇六 武藤 富男 興運路三二

服部 信次 葛蒲町五ノ一 手島 琴子 桔梗町二ノ五

(日)河島 誠(同上)

(會)梅澤 智正 佐倉町三ノ四五

濱岡 利治 鎮遠町岐寮

水野谷 桂子 高崎町七ノ二

(日)大川 茂(同上)

(會)伊崎 義則 西二條六

(日)衣笠 賢次 堀割北通六丁目

谷川 滋郎 市場通八丁目

(日)北野 順吉 無棣二路十四號

正田 和義 四方日清紡績會社

(日)沖野 喜資 北安路市營住宅二八

(會)堀 亮三 清和胡同二九ノB

藤山 一雄 北安南胡同九〇二

關谷 春子 安達街七〇八

作野 ゆう子 清和胡同二二〇

沖野 喜資(前出)

沙河 大連市霞町一六 高橋 一男(同上(館))

(書)宮澤 安平 木星町七五 (會)佐藤 英雄 裾野町三三

林 豊星ヶ浦小松臺四四 長谷川 徳次 老虎灘番外二一

嶺前 大連市鳴鶴臺三〇 細川 慶次 光風臺一八三

(書)小河内 美男 光風臺一七七 (會)村岡 久雄 鳴鶴臺六一

岡崎 潔丸 晴明臺八〇 吉武 正嗣(前出)

松岡 芳子 光風臺二〇〇

鞍山 滿洲國鞍山市南八 後藤 光三(同上)

(書)緒方 三郎 南十一條三八ノ三 (會)吉田 三郎 南十一條三八ノ三

小畑 政男 南六條一九ノ二 安食 三郎 中臺町五ノ三

(日)高橋 一男(同上)

乾 源次郎 大正通二八

南雲 幸作 千草町六〇ノ九

(日)吉武 正嗣 霞町六七

小野田 文助 平和臺七八

石黒 直男 平和臺二七

(日)後藤 光三(同上)

小林 登八 南六條二四

岡崎 峰夫 曙町八ノ五ノ三

鐵嶺 滿洲國鐵嶺北五條

(書)谷口 武 鐵嶺北五條通一五

哈爾濱

滿洲國濱江省哈爾濱特別市埠頭區中國十五道街一三ノ四 電話四四二〇

滿洲中會

高橋 良(同上) 電三〇八三

(日)鈴木 正雄 南崗區海拉爾街一九號

滿洲中會

一二八

(書)茂木 寬一 埠頭區中國十五道 街一三ノ六 (會)小段 洋純 馬家溝永和街一八

永松 秀夫 埠頭區中國頭道街 四ノ一號

山本 辰五郎 埠頭區モストワヤ 街七八號 鈴木 正雄 (前出)

吉林

滿洲國吉林省新開 門外吉林基督教青年會館內 小幡 慶助 巴虎門外北山莊一

(日)遠藤 緒雄 朝日街一五番地六 三ノ一

(書)川村 善治 延慶胡同滿鐵代用 社宅一五九 (會)大沼 幹三郎 巴虎門外龍潭莊一

遠藤 緒雄 (前出)

小池 レイ子 蓮花池陸軍病院裏

北京

中華民國北京東城 米市大街北京基督教青年會內 村上 治 東單洋溢胡同十號

(書)及川 鶴治 東交民巷正金銀行 內 (會)富田 三郎 西城雙柵欄甲七

金子 公平

高島 芳子

(八)三 滿洲中會所屬傳道所

錦縣

滿洲國錦縣大馬路 (會)田村 太平次 平安街一ノ一

(日)錄田 正 (同上)

四平街

滿洲國四平街北八 條通一六 (會)高橋 信吾 中央通

(日)錄田 正 (同上)

牡丹江

滿洲國牡丹江市金 鈴街七 (會)西木 戶 衛 西聖林街三四ノ二

(日)草地 操 (同上)

兼松 稔 正陽街二ノ六

田村 富子 平安街一ノ一

笠谷 保治 昌德街一〇ノ五 草地 光子 金鈴街七ノ七

(八)四 滿洲中會所屬各教會出張傳道地

金州

金州赤城町三浦健藏方 昭和十一年 大 連

チチハル

滿洲國龍江省齊々哈爾 市

昭和十四年 哈爾濱 一月十六日

(九) 朝鮮中會所屬教會

京城

京城府貞洞町一

秋月

致 同上(館) 電話光化門七一六

(日)土居 山洋 三板通一四三

(書)花村 美樹 竹添町三ノ九六

(會)福森 清助 北阿山見町一ノ二 七三

高崎 齊 竹添町三ノ三

長谷部 巖 竹添町三ノ三

増田 大吉 竹添町三ノ三

田中 喜作 竹添町三ノ二五〇 トヨダアパルト

原 四郎 漢南町一一

麻生 磯次 三板通一二三ノ二

土居 山洋 (前出)

高井 俊夫 北阿山見町一ノ二 七三

小泉 昇平 明倫町四ノ一六

田尻 保人 青葉町一ノ八九ノ 四八

佐々木 仁 大和町三ノ二八

齋藤 武良 新橋町二

上山 武二 新堂町二五一ノ五

一二九

古山 利雄 樓上町一六六ノ五 我妻長五郎 東四軒町三八ノ三

群山 群山府旭町二一 佐羽内哲三 同上(館) 要新興町三六

(書)都 宗太郎 旭町九 川端 功幸町イ四番

武田 基助(前出) 赤木 德造 千代田町二ノ一〇

釜山 釜山府寶水町一ノ九三 (會)江尻 良一(前出) 伊藤 正一 草場町二ノ四五

(書)村上 安寧 中島町一丁目 今井 莊重 辨天町二丁目 高木 安治 草場町三ノ六

合田 初太郎 草場町二ノ三四田 高木 安治 草場町三ノ六 (執)植木 種一 草場町東拓社宅

(執)岩本 保太郎 釜田里 (執)富田 淑方 大新町四三四松浦 大倉町四ノ一八濱

(執)北村 昂一 富民町二ノ一〇 (執)山本 勳 大倉町四ノ一八濱

(執)三浦 嘉藏 草場町一九七 (執)國方 高(前出) 楠窪 六郎 榮町七丁目

新義州 新義州府榮町六ノ四 宮田 熊治 同上(館) 中村 柳吉 平北鐵山郡車轡館

(書)藤田 武美 本町 高澤 幸吉 榮町六ノ四 鈴木よし子 雲井町 大邱 大邱府東城町二ノ三二 佐藤新五郎 同上(館) (日)岩井 尙 東雲町四八八ノ二

(書)小曾戸 俊男 東雲町四七七 岩井 尙(前出) (會)吉武 甲子男 前町一 山口 眞 府外東村

若草町 京城府若草町一〇 山口 重太郎 同上(館) (會)野坂 清成 清涼里町一七一

(書)草野 善熊 吉野町二ノ一〇五 井口 信二 黄金町五ノ一九 高木 五六(前出)

河内 一宗 本町四ノ七一 大脇 宗孝 仁義町二一 小島 千代 旭町二ノ四二

全州 全州府高砂町三七 唐牛 正 同上(館) (日)北本 松雄 花園町一五

(書)中條 義秋 府外劍岩里沙川橋 (會)丸岡 仲介 大正町四ノ一一七 幸田 憲二 大正町三丁目

北本 松雄(前出) 氏家 豊本町四丁目 松永 多鶴居 府外劍岩里北門橋 先

木浦 木浦府大和町二ノ一〇 宮川 正一 同上(館) (日)高尾 益太郎 竹橋里 名越 晴 大和町二ノ一〇

(書)原田 昇一 大和町二ノ一 落合 吉行 海岸通一ノ八 高尾 タカオ 竹橋里 (執)水谷 護 京町一ノ四

(執)宮島 みさを 大和町三ノ四 (執)及川 高子 大和町二ノ一〇 (執)荻野 タミ子 温錦洞

(執)原田 ヤソノ 大和町二ノ一 (執)田内 千鶴子 大和町二ノ一 (日)米澤 左武郎 新里

平壤 平壤府幸町一五 齋藤 佑 同上(館) (會)本島 種子 南門町 (會)落合 テル子 幸町一五 野口 東一 大同郡栗里三三二

(九) 二 朝鮮中會所屬傳道教會

裡里 (以下中會傳道地) 全羅北道裡里邑榮町二ノ一〇

(書)林 敬之 裡里邑榮町二丁目 (會)橫山 正一 榮町二丁目

安岡 篤範 (決瀉郡不二農村小學校)

滋谷 敦義 金堤邑本町三丁目

光州 光州府弓町二〇 (會)小關 小一郎 同上(館)

(日)小關 小一郎 (同上)

(書)難波 正一 大和町七六金子方 (會)安倍 研司 弓町二一

中川 ッヤ 大正町二二一

榮山浦 (會)全羅南道榮山浦邑 榮山里二五四 (會)小關 小一郎 光州府弓町二〇

(日)菅波 喜多子 榮山浦

(書)鈴木 恭次 榮山浦 (會)菅波 喜多子 (前出)

千原 美津枝 榮山浦

馬山 馬山府都町二ノ二

(書)佐藤 實 港町 (會)有田 孝司 (前出)

(日)有田 孝司 新町七六

森川 初榮 都町一丁目

三宅 千代子 柳町

田中 孝次郎 都町二丁目

(九) 三 朝鮮中會所屬傳道所

鎮海 (會)慶尙南道鎮海眞鶴町一五山田方

鬱陵島 (會)慶尙北道鬱陵島道洞桑本邦太郎方

(書)桑本 邦太郎 (前出) (會)泉 湧 鬱陵島南面道洞

羅津 (會)羅津府寶來町二八 (會)田中 義一 (同上)

(日)千田 安治 寶來町二八〇

(會)山本 實 寶來町

麗水 (會)全羅南道麗水郡麗水 (通信ハ中會宛)

順天 (會)全羅南道順天邑榮町一〇九ノ二

(九) 四 朝鮮中會所屬出張傳道地

雄基 咸北雄基活

昭和九年二月廿四日 羅津

(十) 奧羽中會所屬教會

岩沼 宮城縣岩沼町字櫻三七

▲牛枕 滋 (同上)

(日)安部 朔 字櫻三五

奧羽中會

一三三

(書)作間 達兒 字櫻三七
安部 朔 (前出)
(執)渡邊 しげる 岩沼町内小路

(會)作間 徳助 字町五
(執)作間 やす
(執)熊坂 とめの 鶴ヶ崎六三
(執)鎌田 源治 柴田郡槻木町入間

菅井伊佐蔵 岩沼町三一四
(執)寺澤 美智子 字櫻五五
(執)相原 庄松 槻木町入間田

宮城 仙臺市南六軒丁一

赤石 義明

北五番丁一五
電話一五九六

(書)五十嵐 正 北五番丁一八〇

(書)門脇 立郎 北一番丁三二ノ二

(會)佐藤 榮藏 新寺小路一

(會)和田 正一 北五番丁一六三

(會)原田 こまち 木ノ下四九ノ九

阿部 豊吉 東二番丁一〇三

阿部 從二 向山越路五二

大原 しげ 東三番丁一三

小川 榮藏 北二番丁一四二

山浦 拓造 原町御立場町一〇

下山 彦太郎 長町鹿野屋敷三二

津久井善四郎 琵琶首新丁五

(執)横山 敏夫 瀧前丁一九

(執)松山 國夫 杉山通二二

堀江 榮 南五十人町四八

(執)早坂 禮吾 YMCA

(執)鈴木 市治郎 新寺小路一

(執)仁藤 友雄 東京小石川區林町

(執)秋保 まつ江 北五十人町六四

(執)南條 ひで 中杉山通五九

(執)櫻井 きみ 土樋三四

(執)白崎 たか 大町新丁

(執)門間 小春 川内山屋敷三九ノ

(執)伊藤 うん 米ヶ袋中ノ坂六

青森 青森市大字大野

中山 眞平 同上(館)

(書)伊東 佐次郎 (前出)

(會)福土 眞雄 長島町八五

工藤 美代松 嘉重町

阿部 夷子 柳町

(日)伊東 佐次郎 北金澤

(執)木村 忠三郎 北片岡

(執)佐藤 三雄 浦町橋本

工藤 キヨ 浦町稅務所通

(執)鬼柳 文子 浦町橋本

(會)福土 眞雄 長島町八五

大山 重三 青森縣野邊地町

盛岡 盛岡市内丸乙二九

土田 熊治 同上(館)

(書)北村 稔 八幡乘止

(會)古枝 克郎 内丸

橋野 マツ 菜園高砂町

(執)阿部 みどり 大澤川原

(執)恩田 鹽子 八幡乘止

(執)川手 孝博 仁王小路

大曲 秋田縣大曲町東榮

荒井源三郎 同上(館)

(日)荒井源三郎 (同上)

(書)岩井 忠信 寺町

(會)越中 勝二 土屋館

古田 壽美 柳町

(執)木澤 日出雄 教會氣付

(執)加藤 きく 教會氣付

(執)間杉 春野 教會氣付

鶴岡 鶴岡市馬場町甲六

小川 永水 同上(館)

(日)岸 照子 家中新町巳ノ一二

(書)千葉 武 (前出)

(會)三田村 清治 榮町一八

(日)千葉 武 高畑一九

富塚 菊恵 八坂町

宮古 岩手縣下閉伊郡宮古町幼稚園通

▲羽生義三郎 同上(館)

(日)山崎 誠三 (前出)

(書)島香 晋平 光岸地

(會)中島 幸藏 築地通

島香 節子 光岸地

高橋 金之助 黒田町

千葉 治平 八幡通

佐々木慶治郎 同上(館)

(日)佐々木慶治郎 (同上)

二戸 岩手縣福岡町字城

(會)一野邊 イチ 一戸町

(會)國分義三郎 金田一村

(書)山本 廣美 二戸郡小島谷村

下館 いそ 福岡町

(十) 二 奥羽中會所屬傳道教會

(以下合衆國リフォーメッド協力)

上山 山形縣南村山郡上山町鶴野五二三

△近藤助四郎 同上(館)

(日)山口 金七 上山町長清水

(會)山口 金七(前出)

伊東 久彌 長清水

飯坂 福島縣信夫郡飯坂町字湯野一二

△坂野 大龍 同上(館)

(日)坂野 大龍 同上(同上)

(書)栲窪 久治 字立町

(會)佐藤 喜吉 原

(日)坂野 一郎 伊達郡湯野村字山

一ノ關 岩手縣西磐井郡一ノ關町中街二七

△櫻井 重秀 同上(館)

(日)櫻井 重秀 同上(同上)

(書)加藤 健祐 南十軒街

(會)高橋 貫治 新大町

(日)櫻井 重秀 同上(同上)

郡山 郡山市細沼二二

○小笠原政繁 同上(館)

(日)遠藤 一美 咲田町二二三

(會)遠藤 一美(前出)

松津 恒夫 堂前一二

青木 傳 堂前一二

横手 秋田縣横手町根岸下町五

△小關敬之輔 同上(館)

(日)小關敬之輔 同上(同上)

(會)加藤 佐治 教會氣付

鈴木 八重乃 羽黒上町

(日)高垣 良子 本町

本宮 福島縣本宮町南町

△井關 磯美 本宮町兼谷

(日)井關 磯美 同上(同上)

(中會傳道地)

(書)高橋 新藏 字平井

(會)藤澤 永吾 仲條

日詰 岩手縣日詰町日詰新田

(會)工藤文一郎 日詰町

松山 宮城縣志田郡松山町千石字松山元六

△佐々木 安治 同上(同上)

(日)佐々木 安治 同上(同上)

(書)小川 隆雄 竹ノ花

(會)佐々木 とも 小牛田驛前

(日)上田 前雄 長町西浦

長町 仙臺市長町西浦三八二

○長谷部俊一郎 同上(館)

(日)庄司 利五郎 長町南町

(書)上田 前雄(前出)

(會)千葉 美彦 長町大道西

(日)庄司 利五郎 長町南町

白河 福島縣白河町中町

△佐藤 貞一 八幡小路一

(日)宮田 久松 教會氣付

(書)相樂 とめ 登町

(會)渡邊 たつよ 中町

(日)眞岡 榮五郎 本町

野邊地 青森縣上北郡野邊地町城内

△横坂 勝夫 野邊地町松ノ木平(館)

(日)横坂 勝夫 同上(同上)

(書)石黒 功 種馬所通り

(會)吉田 文平 下町

(日)下川原 一郎 濱町

能代 立花 留吉本町

○丹波源一郎 同上(同上)

(日)安井 富治 下川反町

(書)水木 健治 新町

(會)齋藤 善次郎 島町

(日)安井 富治 同上(前出)

鹽釜 宮城縣鹽釜町佐浦町一八

△千葉 太次郎 同上(同上)

(日)千葉 太次郎 同上(同上)

(書)中村 福雄 香津町
大野 環 文化村

(會)今川 忠亮 文化村

和田 猪苗巴 宮城郡高砂村

(十)三 奥羽中會所屬傳道所

(以下合衆園リフォーム下協力)

登米 宮城縣登米町寺池
櫻小路六四ノ二
▲千葉俊太郎 (同上)

(日)千葉俊太郎 (同上)

(書)猪股 省吾 教會氣付

小高 福島縣相馬郡小高
町字南小高八七
▲小野寺恭司 小高町字田町

(日)小野寺恭司 (同上)

(書)木幡 茂雄 字荒町

會津本郷 福島縣大沼郡本郷
町瀨戸町
▲遠藤 榮 會津高田町高田甲
二六〇六
(會)水野 喜市 本郷町

(日)遠藤 榮 (同上)

川俣 福島縣伊達郡川俣
町宮前三
▲赤城 英夫 福島縣二本松町久
保丁一ノ三一
(會)香野 幸藏 中丁

(日)赤城 英夫 (同上)

二本松 福島縣二本松町久
保丁一ノ三一
▲赤城 英夫 (同上)

(日)赤城 英夫 (同上)

(書)小熊 啓正 二本松町裏町

山田 岩手縣下閉伊郡山
田町

(書)沼崎 善助 山田町

會津高田 福島縣大沼郡高田
町高田甲一九〇七

(會)盛合 伴藏 山田町
▲遠藤 榮 高田甲二六〇六

(日)前島 淑子 教會氣付
▲佐藤 繁 大沼郡旭村字館

(書)山本 榮一 高田町仲町

薄 勇一 坂下町諏訪町

(會)佐藤 清一 教會氣付
山内 トミ 大沼郡新鶴村澤田

(日)大沼 武男 大沼郡川口村

浪江 福島縣双葉郡浪江
町新町七五

▲大和吉五郎 (同上)

(日)山岸 靜江 (同上)
▲大和吉五郎 (同上)

金山 宮城縣伊具郡金山
町

(會)清宮 俊夫 東裏町

(日)引地 榮太郎 金山町

(書)加藤 常吉 金山町

釜石 釜石市愛宕町
○諏訪 修治 (同上)

(日)諏訪 修治 (同上)

(書)谷澤 忠平 大只越

鷹巣 秋田縣鷹巣町東屋
敷七二ノ二
▲小林 壽雄 同上(館)
(會)成田 信一郎 住吉町

(日)飯村 繁雄 横町
▲加賀谷 鶴吉 南新町

八戸 八戸市小中野町新
堀一〇

▲馬場慶一郎 (同上)

(日)馬場慶一郎 (同上)

(書)黒田 三十郎 大杉平

弘前 弘前市代官町九四
○蓬田 吉次郎 (同上)
(會)古山 雪子 植田町

(日)蓬田 吉次郎 (同上)

(書)東野 貫一郎 教會氣付

(會)古山 雪子 植田町

志田 律三 角美町 澤方

近藤 悦子 櫻林一七

增[△]田 宮城縣名取郡增田町本町 (兼)長谷部俊一郎 仙臺市長町西浦三八二

(書)加藤 きよ子 増田町驛前

三本木 青森縣三本木町八戸通一六六 (兼)今泉 三郎 (同上)

本莊 秋田縣本莊町中堅町 (兼)結城 國義 (同上)

黒澤尻 岩手縣和賀郡黒澤尻町大字里分一六六 (兼)藤井 喜八 (同上)

田[△]島 福島縣田島町字後地割 (兼)八卷 傳 福島縣南會津郡大宮村

御蔵入 福島縣南會津郡大宮村山口 (兼)八卷 傳 (同上)

(會)森 作次 同郡大宮村

・目黒 ゆき 南會津伊北村 (日)八卷 傳 (同上)

(十) 四 奥羽中會所屬各教會出張傳道地

入間田	宮城縣柴田郡槻木町	明治廿五年五月	岩沼	溫海	山形縣西田川郡溫海驛前	大正十四年四月
長野	秋田縣仙北郡長野町	昭和十一年五月廿四日	大曲	三瀬	山形縣三瀬町	昭和三年四月
開	同縣同郡大曲開谷地	同				鶴岡

一戸	岩手縣二戸郡一戸町	大正八年四月十日				
小鳥谷	同縣同郡小鳥谷村	大正十三年五月				
金田一	同縣同郡金田一村	昭和七年九月	二戸			
三戸	青森縣三戸町	昭和七年十月九日				
榮村	秋田縣平鹿郡榮村	昭和五年一月	横手			
赤石	岩手縣志波郡赤石村	昭和五年九月	日詰			
新河原町	仙臺市五ッ谷佐藤方	昭和七年四月	長町			
石森	宮城縣石森町	大正十年五月廿五日	登米			
坂下	福島縣河沼郡坂下町	昭和九年八月十五日	會津高田			
川口	同縣大沼郡川口村	昭和九年十月十五日				
中妻	釜石市中妻	昭和五年八月十日	釜石			
小佐野	岩手縣上閉伊郡甲子村小佐野	昭和十二年一月一日				

第三 日本基督教會維持財團加入者

加入者名	所屬中會	加入年月日	財團依囑 管理人氏名
一 諏訪教會	東京	大正二、四、八、八	久保田力藏
二 大阪北教會	浪速	九、一七	山本五郎
三 長野傳道教會	東京	九、三三	(未定)
四 伊那傳道教會	同	九、三五	小松光雄
五 萩傳道教會	同	九、三五	田中賴光
六 佐渡傳道教會	東京	二、一六	石津彦之進
七 福岡教會	同	二、三、九	小山トミ子
八 大森教會	東京	(處分濟)	中松盛雄
九 佐川傳道所	浪速	一、五、四、一	近澤相樹
一〇 日本基督教會事務所	同	五、一七	沖喜代馬
一一 鎌倉教會	東京	(處分濟)	松尾造酒藏
一二 旭川教會	北海道	六、八	沼崎重平
一三 小倉教會	同	六、三六	草刈雄治
一四 瀬戸永泉教會	浪速	大正二、五、一〇、八	藤井銀次郎
一五 名古屋教會	同	(處分濟)	
一六 三島教會	東京	昭和元、二、二七	間宮珪雄
一七 麴町教會	同	二、一、二八	青木金太郎
一八 角管教會	同	二、三	白山靖
一九 佐呂洲傳道教會	北海道	七、四	渡部長太郎
二〇 苫小牧傳道教會	同	八、三	富本豊
二一 鷺山教會	東京	八、四	月野振吾
二二 青山教會	同	一、三、九	瀧時智
二三 豊浦教會	同	三、三、二四	十川嘉太郎
二四 戸山(信濃町)教會	東京	六、三六	渡部暢
二五 吳教會	同	七、二四	岩崎利太郎
二六 大井町教會	同	八、二四	鈴木春

加入者名	所屬中會	加入年月日	財團依囑 管理人氏名
二七 山田教會	浪速	昭和三、三、二	久保田義三
二八 唐津教會	同	四、一、二五	山口傳次郎
二九 佐世保教會	同	一〇、四	北村徳太郎
三〇 静岡教會	東京	一〇、一五	上野一夫
三一 熊本教會	同	一三、六	中川清之
三二 野付牛教會	北海道	一三、二	大畑仁之助
三三 大洲教會	同	五、二、五	佐藤猪之助
三四 岡崎教會	浪速	三、五	朝山加壽百
三五 上田教會	同	八、三	寺崎そう
三六 松山榎町教會	同	八、三	遠藤鐵太郎
三七 集鴨教會	東京	九、二	安平章
三八 佐久傳道教會	同	九、八	岡田省三
三九 横須賀教會	同	九、九	田原秀人
四〇 三原教會	同	一三、九	渡邊與三郎
四一 信濃町教會	同	一三、二七	大蔵清一
四二 鶴見傳道教會	同	一三、二七	(前出)
四三 ムドリカ・リフオー ム日本ミツシヨウ	同	六、三、三	沼井虎橋
四四 中津川教會	浪速	昭和六、四、一〇	エス・エム カウチ
四五 金城教會	同	五、三九	渡邊有
四六 札幌教會	北海道	六、三六	尾關誠一
四七 大崎教會	同	八、四	小笠原楠彌
四八 新潟教會	同	八、四	牟田易太郎
四九 駒込傳道教會	同	(處分濟)	
五〇 周陽教會	同	六、二、八	坂上直道
五一 金澤殿町傳道教會	浪速	七、一、三〇	中村寛
五二 遠輕教會	北海道	三、三〇	佐竹宗五郎
五三 大森教會	東京	四、五	(前出)
五四 信濃町教會	同	八、一九	(前出)
五五 柳井傳道教會	同	(處分濟)	
五六 津傳道教會	同	五、一〇	長谷川留男
五七 三島教會	同	一三、二	間宮珪雄
五八 新榮教會	同	一三、九	藤原鈞次郎

維持財團加入者

加入者名	所屬	加入年月日	財團 管理人名
五九 長崎教會	西陽	昭和八、一、二七	中屋司馬輔
六〇 福岡教會	同	三、三	(前出)
六一 久萬傳道教會	山陽	三、三	高橋精一郎
六二 吉祥寺傳道所	東京	三、三〇	(未定)
六三 松阪傳道教會	浪速	四、四	岩塚富次郎
六四 長崎教會	浪速	五、一〇	(前出)
六五 佐渡傳道教會	東京	九、三	(前出)
六六 佐渡傳道教會	同	七、一〇	中村長吉
六七 川崎傳道教會	同	九、一、三〇	松山昌三郎
六八 周東(柳井)教會	山陽	八、六、六	伊藤敬三
六九 甲山傳道所	同	二、六	(未定)
七〇 同	同	九、三、四	(前出)
七一 洗足傳道教會	東京	三、一	牧謙治
七二 八幡教會	浪速	三、三〇	木村義雄
七三 御殿傳道教會	東京	九、六、四	井村字三郎
七四 甲山傳道所	山陽	昭和九、六、四	(前出)
七五 高岡教會	浪速	七、四	野村憲一
七六 北海道中會	北海道	七、三六	遊佐敬德
七七 新潟教會	東京	八、八	木村龜助
七八 大森教會	同	八、八	(前出)
七九 京都吉田教會	浪速	九、二四	瀧浦文彌
八〇 佐呂潤傳道教會	北海道	一三、七	(前出)
八一 那覇傳道教會	浪速	一〇、二、一九	多田武一
八二 茨木教會	浪速	三、三	松村洋
八三 二戶傳道教會	東北	四、六	國分義七郎
八四 桐生教會	東京	六、二	(未定)
八五 岐阜教會	浪速	六、二	坂井雅太郎
八六 福岡若松教會	浪速	七、二	原新太郎
八七 信濃町教會	東京	九、五	(前出)
八八 七條教會	浪速	九、五	長岡松雄

維持財團加入者

加入者名	所屬	加入年月日	財團 管理人名
八九 山田教會	浪速	昭和一〇、一〇、一	(前出)
九〇 七條教會	同	(處分)	
九一 高知教會	同	一〇、一、一	山崎四郎
九二 私立梅光女學院	山陽	二、一、一〇	廣津藤吉
九三 周陽教會	同	一、一〇	(前出)
九四 堺教會	浪速	一、一九	大枝正三郎
九五 二戶傳道教會	東北	一、一九	(前出)
九六 柏壁傳道教會	東京	二、一六	金子作次郎
九七 周東教會	山陽	四、一八	(前出)
九八 別府教會	浪速	四、三三	永見永左衛門
九九 茨木教會	浪速	五、三	(前出)
一〇〇 別府教會	浪速	五、三九	(前出)
一〇一 上分傳道教會	浪速	七、六	
一〇二 美瑛傳道所	北海道	八、九	三澤藤助
一〇三 諏訪教會	東京	八、二六	(前出)
一〇四 柏木傳道教會	東京	昭和二三、三、八	玉川直重
一〇五 名古屋教會	浪速	三、三〇	(前出)
一〇六 德島教會	同	四、三	森茂
一〇七 岡山教會	山陽	六、三五	
一〇八 周東(岩國)教會	同	九、一八	小林すま
一〇九 中澁谷教會	東京	一〇、五	清水二郎
一一〇 高芝傳道教會	浪速	一三、一、一〇	
一一一 松坂傳道教會	同	三、三	諸角嘉玄
一一二 鹿兒島教會	浪速	五、二	川崎義敏
一一三 關傳道所	浪速	一〇、三	勝見有義
一一四 私立梅光女學院	山陽	一〇、三九	(前出)
一一五 諏訪教會	東京	二、七	(前出)
一一六 和歌山教會	浪速	二、七	内田秀伸
一一七 神戸教會	同	二、八	福島信治

第四 昭和十三年度統計表

(昭和十三年十二月末日現在)

(總括)

山陽	鎮西	東北	浪速	東京	別會中	
					分	區
17	16	17	40	58	會	教
8	15	6	58	49	會	教道傳
4	11	13	17	28	所	道傳
—	—	—	20	—	ンヨシツミ合申	
29	42	36	135	135	計	
24	27	26	98	94	堂	會
18	25	26	57	49	館	師牧
23	28	23	87	110	師	教教
8	18	13	66	75	補	試師教
1,179	1,361	1,964	7,568	7,518	界	人
1,511	1,576	1,914	9,648	8,759	女	計
2,690	2,937	3,878	17,216	16,277	兒	小
245	430	201	1,608	1,204	計	合
2,935	3,367	4,079	18,824	17,481	減△	増較比年前
89	87	△ 115	339	△ 138	餐	陪住現
1,114	1,040	796	6,429	7,821	人	大洗受
133	94	63	642	608	兒	小
14	30	8	108	83	朝	夕
594	693	371	3,023	3,830	拜	禮曜日
237	260	274	1,684	1,085	會	禱祈
196	320	170	1,206	1,088	金	獻持維會教
14,796	18,995	9,451	76,747	98,002	金	獻拜禮
2,469	3,131	1,554	15,125	17,756	金	獻他其
9,238	10,968	6,775	102,183	78,305	額	總金獻
26,503	33,094	17,780	194,055	194,063	金	助補ンヨシツミ
1,051	15,586	2,269	28,608	3,603	額	總產財
258,826	286,149	334,630	1,178,490	1,627,161	數	校
40	46	30	179	136	數	師教
146	158	108	736	808	徒	生籍在
1,834	1,791	1,734	11,082	9,757	徒	生籍在
1,284	1,285	1,196	6,940	5,995	徒	生籍在
4	2	4	42	7	數	校
不	明	2	7	48	數	師教
103	98	153	1,836	305	徒	生籍在
64	66	106	1,250	241	徒	生籍在

増比 △ 減較	前年 合計	合 計	奥 羽	朝 鮮	滿 洲	臺 灣	北 海 道
7	184	191	8	9	10	5	11
△ 1	169	168	13	4	4	4	7
△ 2	106	104	17	5	4	1	4
△ 3	23	20	—	—	—	—	—
1	482	483	38	18	18	10	22
21	313	334	16	12	11	6	20
12	226	238	20	10	11	6	16
3	334	337	22	13	14	7	10
△ 53	268	215	18	3	5	2	7
△ 202	25,235	25,033	1,522	1,064	1,031	495	1,331
391	28,962	29,353	1,102	1,172	1,129	639	1,903
189	54,197	54,386	2,624	2,236	2,160	1,134	3,234
97	4,653	4,750	161	210	248	192	251
286	58,850	59,136	2,785	2,446	2,408	1,326	3,485
△ 954	1,301	347	△ 24	54	△ 5	△ 10	70
△ 520	22,185	21,665	595	893	1,039	438	1,500
△ 93	2,022	1,929	81	64	118	9	117
△ 20	320	300	11	15	19	—	12
△ 166	10,764	10,598	354	362	645	216	510
△ 380	4,802	4,422	333	127	119	66	237
△ 99	3,752	3,653	196	115	150	66	146
4,488	278,761	283,249	8,212	14,506	21,277	7,316	13,947
1,332	49,500	50,832	1,973	1,751	3,819	1,223	2,031
16,485	248,384	264,869	7,532	9,090	29,580	5,307	5,891
22,305	576,645	598,950	17,717	25,347	54,676	13,846	21,869
12,633	63,357	75,990	23,803	—	—	—	1,070
150,179	4,462,843	4,613,022	215,147	191,071	266,070	113,505	141,973
△ 4	554	550	47	13	27	9	23
△ 153	2,719	2,566	150	97	179	43	141
△ 2,649	36,495	33,846	2,802	501	1,978	452	1,915
△ 1,963	23,563	21,600	1,865	486	1,120	292	1,137
△ 10	79	69	10	—	—	—	—
△ 71	140	69	不	明	—	—	—
△ 617	3,453	2,836	341	—	—	—	—
△ 191	2,211	2,020	293	—	—	—	—

獻金總額に於て右總括表の金額以外各教會を經ずして個人又は團體より直接に傳道局其他への獻金せられたるもの三〇、三、四四圓を加ふれば、昭和十三年度の獻金總額六二九、二九四圓

伊勢崎	富士見町	上田	横須賀	高輪	日本橋	豊島岡	桐生	本郷	兩國	牛込
32	650	19	126	261	150	25	80	126	263	41
54	702	23	146	196	116	33	96	124	145	67
86	1,352	42	272	457	266	58	176	250	408	108
8	167	2	14	26	41	—	18	5	12	2
94	1,519	44	286	483	307	58	194	255	420	110
△ 22	△ 7	3	△ 8	2	16	—	—	△ 2	4	—
35	952	34	60	89	182	29	73	54	95	60
5	49	2	5	7	6	2	—	—	8	—
—	5	—	2	2	—	—	—	—	1	—
22	226	17	33	45	49	32	23	20	40	35
10	45	—	23	7	22	—	8	9	21	—
10	30	9	10	6	9	10	16	6	7	5
115	119	64	45	60	56	44	77	19	49	37
—	—	—	—	—	—	—	—	—	—	—
750	7,618	356	867	1,103	1,751	652	985	941	1,334	1,277
40	1,190	25	125	163	274	122	55	104	187	139
90	12,124	18	825	632	2,463	424	1,427	181	1,309	571
880	20,932	399	1,817	1,898	4,488	1,198	2,467	1,226	2,830	1,987
"	"	"	"	"	"	"	"	"	"	"
一明一七、二五	明一八、	一明〇九、八	一明〇七、				一明〇〇、一〇	明九	明八	
七明二一、一四	三明二〇、六	一明〇九、一五	七明一九、一五	一明一五、一一	一明一一、二二	一明一一、二八	一明一一、一九	九明一四、	一明二〇、八	一明一一、一七

浅草	麴町	大井町	芝	指路	新榮	海岸	別會教	分區
40	50	73	355	701	61	264	男	大
54	31	77	364	632	68	416	女	人
94	81	150	719	1,333	129	680	計	小
—	13	19	31	69	7	37	兒	計
94	94	169	750	1,402	136	717	計	合
△ 1	6	△ 3	8	13	4	10	減△	增較比年前
53	72	76	225	378	80	356	餐	陪住現
—	5	10	9	18	1	19	人大	洗受
—	2	—	1	4	—	—	兒小	
11	30	37	100	95	31	90	朝	拜禮曜日
—	7	17	20	18	11	15	夕	
4	6	10	10	16	9	11	會	禱祈
10	36	46	100	81	45	43	席出徒生S S	
—	—	—	—	—	—	42	席出徒生間週	
465	352	960	2,768	2,643	1,338	1,688	金獻持推會教	
48	128	212	363	299	196	266	金獻拜禮	
109	428	373	3,298	2,392	1,115	940	金獻他其	
622	908	1,545	6,429	5,334	2,649	2,894	額總金獻	
"	"	"	"	"	"	有	堂	會
						明治以前	年	傳道開始
							月	
							日	
一明一〇、一〇	一明一〇、三	六明一〇、一	一明〇七、八	九明七、一三	九明六、二〇	三明五、一〇	年	教會建設
							月	
							日	

第一東京中會所屬 (△印ハ統計表未提出ノモノ)

澁谷	諏訪	市谷臺町	静岡	松本	白金	新潟	三島	小石川	明星	日上人海
29	35	69	35	107	145	26	37	46	35	34
32	59	137	73	63	136	59	49	66	37	28
61	94	206	108	170	281	85	86	112	72	62
3	16	15	1	—	6	6	7	7	34	11
64	110	221	109	170	287	91	93	119	106	73
1	—	14	5	—	22	△ 181	△ 2	△ 4	△ 7	23
34	54	39	59	60	121	77	28	57	42	62
1	3	5	8	4	15	7	2	4	—	8
—	1	8	—	—	1	—	—	2	3	10
9	23	33	38	40	66	41	13	34	14	33
5	16	18	13	—	15	—	8	—	—	12
4	9	17	11	12	12	11	9	8	4	8
31	59	48	57	33	66	46	40	45	35	31
—	—	—	31	—	—	—	—	—	—	—
503	744	726	998	351	1,928	1,269	587	910	520	2,772
38	95	175	152	90	339	219	64	121	66	327
114	118	493	784	36	2,299	89	476	560	213	3,588
655	957	1,394	1,934	477	4,566	1,577	1,127	1,591	793	6,687
#	有		有		#	#	#	#	有	
四明、四一五、一五	八明、四一三、一三	一明、四〇、一五	一大元、一	二大六、一一	六大六、三	八明、二三、一	五明、一一、一	一明、三五、一	二明、二〇、一四	
五大、八五、一	二大、八四、一	五大、三四、一	四大、二四、一	九大、一三、一	五大、四三、一	五大、一一、一	四大、一一、一	四大、二二、一	二大、八二、一	一大七、一五

鎌倉	大崎	中澁谷	大森	千駄ヶ谷	青山	山梨	水戸	角筈	市ヶ谷	千葉
88	53	56	199	119	130	21	24	158	184	166
193	57	100	272	106	158	36	36	174	440	276
281	110	156	471	225	288	57	60	332	624	442
20	36	15	23	—	18	21	3	29	18	7
301	146	171	494	225	306	78	63	361	642	449
15	3	△ 327	19	△ 4	△ 3	9	△ 1	10	46	7
93	40	85	176	79	206	37	31	155	205	128
14	3	6	17	3	8	4	—	15	52	8
2	2	—	—	—	—	2	—	—	—	—
47	25	48	115	36	64	17	8	70	87	30
13	—	—	22	10	19	10	8	25	53	10
9	5	9	14	7	18	7	2	13	20	6
55	38	62	85	73	50	40	20	82	90	65
—	—	—	—	—	—	—	—	—	21	—
1,295	670	1,719	4,087	965	2,666	1,430	545	1,328	2,352	905
193	119	182	626	122	311	93	41	351	527	88
458	377	684	1,901	249	661	259	198	1,123	1,278	664
1,946	1,166	2,585	6,614	1,336	3,638	1,782	784	2,802	4,157	1,557
有		#	#	#	#	#	#	#	#	#
一大六、三一	四大五、一	一大四、一四	六明、三七、〇			一明、三六、二一	一明、二〇、一四	明、二二		明、二二
五大七、一二	一大六、一	九大六、二九	三大四、二六	一大元、二一	四明、四三、一	二明、四二、二八	三明、四一、一五	四明、三七、一三	三明、三四、一〇	一明、二八、一七

△村上	△九十九里	(教) 五小 會 八計	荻窪	柏木	御殿山	洗足	浦和	鶴見	阿佐ヶ谷
3	18	6,303	43	70	26	102	31	56	33
5	14	7,353	40	112	31	105	50	100	62
8	32	13,656	83	182	57	207	81	156	95
—	7	966	4	3	1	19	12	2	6
8	39	14,622	87	185	58	226	93	158	101
—	—	△ 286	3	28	1	1△	7	12	1
8	26	6,086	62	108	41	116	50	66	65
—	—	453	3	18	—	5	3	8	5
—	—	52	—	1	—	—	—	—	—
—	—	2,733	50	111	24	60	29	47	53
—	—	721	—	22	10	27	6	18	24
—	—	612	10	22	7	14	6	8	19
—	—	3,519	26	69	48	137	56	75	163
—	—	124	—	—	—	30	—	—	—
—	—	77,148	721	1,650	509	1,011	814	1,087	1,114
—	—	12,489	139	568	152	286	120	252	237
—	—	59,319	638	796	46	1,000	383	2,026	1,013
—	—	148,956	1,498	3,014	707	2,297	1,317	3,355	2,364
	有		〃	〃	〃	〃	〃	有	
	三、一、二、五、〇		二昭、八、五	一昭、〇、五、一	八、大、元、一	二、大、一、六、二	一、明、二、四、四、一、〇	九、大、一、五、九	三、昭、三、
八、明、二、七、四	一、明、一、六、一		五、昭、一、三、	一、昭、〇、二、三	一、昭、〇、〇、二、〇	四、昭、一、〇、二、一	四、昭、一、〇、二、八	九、昭、九、三、〇	七、昭、九、一、五

越ヶ谷	△宇都宮 (下野、改名)	朽木	松澤	蒲田	新嘉坡	木更津	△鷺山	神田	信濃町	集鴨
46	24	56	92	71	34	36	22	162	229	57
43	20	48	130	92	22	56	25	96	338	52
89	44	104	222	163	56	92	47	258	567	109
11	15	3	21	5	21	1	1	49	16	9
100	59	107	243	168	77	93	48	307	583	118
1△	3	2△	11	12	—	△ 2	—	9	24△	25
33	26	41	125	98	23	46	—	61	301	53
2	5	3	19	14	1	1	—	6	26	1
—	1	—	—	—	—	—	—	2	—	—
25	15	12	119	70	15	15	—	46	182	33
14	—	21	29	20	14	13	—	13	—	—
6	6	15	19	11	9	8	—	11	42	—
62	29	100	173	149	30	31	—	49	62	71
—	—	—	—	—	—	—	—	—	—	—
702	407	735	1,320	1,056	876	835	—	950	5,868	375
83	58	95	548	339	143	107	—	268	738	81
571	422	421	757	1,362	1,891	364	—	734	936	618
1,356	887	1,251	2,625	2,757	2,910	1,306	—	1,952	7,542	1,074
〃	〃	〃	〃	有	〃	〃	〃	〃	〃	〃
一、明、一、二、三	一、明、一、八	三、明、二、三	九、大、一、二	一、大、一、五、二、七	一、大、〇、二、八	三、明、一、三、〇	九、明、四、一、〇、五	一、明、〇、四、〇、一、五	六、大、一、三	四、明、九、四
七、昭、九、八	五、昭、八、二、一	五、昭、八、一、四	一、昭、二、七、一、八	五、昭、七、二、九	六、昭、六、一、九	五、昭、六、一、〇	一、昭、二、五	五、大、一、三、四、一	九、昭、二、一、一	一、大、〇、一、五、九

大岡	經堂	葉山	靈焰	川和	金目	西萩窪	長原	川崎	上原	美竹
14	9	13	31	15	11	29	42	13	28	55
17	27	14	12	7	6	39	69	15	31	105
31	36	27	43	22	17	68	111	28	59	160
13	—	—	7	2	2	6	21	4	10	18
44	36	27	50	24	19	74	132	32	69	178
12	17	—△	5	—	—	7	15△	1	4	29
31	35	12	35	15	17	51	73	28	50	134
8	8	—	2	—	1	7	10	1	2	24
2	—	—	3	—	—	—	3	—	2	2
17	34	14	9	—	—	41	47	12	76	107
7	—	6	20	3	11	11	—	6	—	—
4	10	6	6	2	4	11	16	4	38	40
37	23	23	21	42	56	75	89	21	70	226
—	—	—	—	—	—	—	—	—	—	—
237	379	158	1,025	97	93	466	631	363	853	1,420
60	157	107	55	9	22	147	177	30	251	431
74	379	66	31	182	44	409	1,170	58	215	2,647
371	915	331	1,111	288	153	1,022	1,978	451	1,319	4,498
		有		"	"	有		"	"	"
一昭一、一、	一昭一、二、一、四	四昭三、一、	四大一、一〇、	四大一、二、四、九、	明二〇	五昭五、九、	一昭七、〇、二、三	二昭六、二、八	一昭六、一、二	二昭七、四、
一昭一、三、六	一昭二、二、一、九	一昭二、一、一、三	五昭三、一、一、	四昭二、一、二、九、	一昭一、〇、一、一	五昭九、二、七	一昭九、二、一	一昭八、二、五	六昭八、一、一	五昭七、四、

武藏野	目白	駒込	濱松	香港	西巢鴨	△小千谷	長野	礪川	△小俣	△飯田
26	23	38	53	9	20	9	14	6	19	30
49	24	54	44	4	21	15	10	13	13	27
75	47	92	97	13	41	24	24	19	32	57
6	—	9	—	—	—	—	—	1	—	—
81	47	101	97	13	41	24	21	20	32	57
10	2	1	13△	12△	1	—	1	—	—	—
63	30	41	63	13	19	13	24	19	18	31
1	2	4	19	—	—	—	—	—	—	—
3	—	—	—	—	—	—	—	—	—	—
32	11	30	31	11	4	—	25	15	—	37
12	—	—	15	—	—	—	—	—	—	—
10	4	8	14	—	—	—	14	6	—	8
59	22	46	32	—	31	—	15	30	—	—
—	—	—	—	—	—	—	—	—	—	—
782	270	591	414	860	172	—	50	359	—	925
107	76	130	138	187	21	—	68	30	—	—
200	173	306	317	122	198	—	27	87	—	93
1,089	519	1,027	869	1,169	391	—	145	476	—	1,018
"	"	"	有				有		"	有
四昭四、七、	二大一、一、	二昭二、六、			一大一、二、三、二、					明二四
五昭五、四、	五昭四、一、二	教四昭二、四、三、	五昭二、一、五	八大一、二、三、	二大一、四、二、	八大一、二、三、四、	四大七、	二明四、一、一、	一明三、一、一、九	一明二、七、一、

岩本	△共立	川口	岩槻	鴻巣	大埼玉宮縣	池袋	麻布	忍	群馬	世田谷
7	15	14	14	27	28	43	10	10	18	17
18	23	2	23	27	29	50	19	18	22	17
25	38	16	37	54	57	93	29	28	40	34
4	1	—	8	4	2	15	—	7	1	2
29	39	16	45	58	59	108	29	35	41	35
—	—	2	—	2△	1	1	4	—	2△	3
21	16	6	19	23	35	34	24	16	23	32
2	—	1	—	3	—	3	2	—	2	—
—	—	—	—	1	1	—	—	—	—	—
12	—	—	8	8	16	22	23	—	13	32
8	6	8	6	7	10	7	—	6	8	—
9	4	4	5	6	10	5	12	—	6	8
70	70	28	38	29	38	34	20	12	23	29
—	—	—	—	—	—	—	—	—	—	—
128	35	64	228	112	488	240	272	174	176	539
39	25	36	41	21	107	74	96	11	43	149
86	32	114	214	26	385	87	163	7	173	1,244
253	92	214	483	159	980	401	531	192	392	1,932
有		〃	〃	〃	〃	〃	〃	有		有
		五六、二五、八	明一八		明三〇	一六一〇、一〇	六七		四昭五、二七	七昭六、二九
四六一、二二、一	七明四五	九昭八、一〇	五昭五、一一	四六一、二九	教會建設	三六一、一八	五六一〇、一五	五明二七、三	七昭九、二二	一昭八、二六

鹿沼	沼津	佐久	佐渡	御殿場	伊那	柏久保	本所	△十字	五反田	森元町
34	33	13	31	17	7	38	15	—	17	12
50	47	12	43	18	8	34	29	—	25	14
84	80	25	74	35	15	72	44	—	42	26
20	2	—	4	—	2	—	2	—	—	10
104	82	25	78	35	17	72	46	—	42	36
1△	5	3	2△	1△	7△	7	2	—	6	6
35	42	19	32	23	12	35	39	—	34	23
—	—	—	3	—	—	5	4	—	5	3
4	—	—	1	—	—	1	—	—	—	1
11	19	5	10	14	5	11	13	—	27	22
21	7	—	—	8	3	7	9	—	—	13
13	8	6	3	6	4	—	7	—	10	6
40	47	16	52	39	41	27	17	—	22	45
—	—	—	21	17	—	81	—	—	—	—
511	437	165	187	244	69	142	436	—	843	635
45	100	23	25	56	8	7	157	—	316	163
143	299	41	181	147	54	67	314	—	902	110
699	836	229	393	447	131	216	907	—	2,061	908
〃	〃	〃	〃	〃	〃	〃	有			
	六昭二、六	一明二七、三	七明三九、〇	四明二七五、	明二三				五昭一〇、	八昭二一、二六
下五昭五、野一七併	一昭三、一八	一昭二、七	九明四四、〇	四明四七〇、	三明二八四、	一明一七九、	一明一六三、		五昭一三五、	四昭一三、二四

市川	五日市町	柿木坂	松原	立川	荒川	井荻	集鴨東	下諏訪	杉並	高圓寺
—	—	3	3	3	1	6	5	4	8	29
—	—	2	9	—	1	7	10	12	19	37
—	—	5	12	3	2	13	15	16	27	66
—	—	—	—	2	4	1	—	—	—	4
—	—	5	12	5	6	14	15	16	27	70
—	—	1	—	—	—	3	△ 1	1	6	4
—	—	5	12	3	2	9	13	14	19	55
—	—	1	—	—	—	3	—	—	5	6
—	—	—	—	—	—	—	—	—	—	—
9	—	9	16	11	—	12	15	4	24	31
—	14	—	—	10	4	—	—	4	—	—
8	17	5	4	6	2	3	5	4	8	14
72	53	32	21	23	58	22	20	30	24	65
—	—	—	—	—	—	—	—	—	—	—
31	—	249	319	75	24	100	276	250	185	735
33	2	47	60	42	6	51	53	30	84	134
63	1	183	62	61	26	62	62	10	3,891	1,416
127	3	479	441	178	56	213	391	230	4,160	2,285
			有						#	有
										四昭九、八
一昭〇、一、二七	一昭一、一、一五	一昭〇、一、一一	一昭二、〇、二二	一昭一、〇、三	七昭二、〇、一一	五昭一、〇、二六	五昭一、五、〇	三昭九、二八	七昭九、一	五昭一、四、二一 傳道教會建設

府中	友の家	野方	明治學院	△吉祥寺	△笹塚	(傳道教會) 四小 九計	大勝岡宮縣	古河	粕壁
8	9	5	85	23	—	983	4	10	21
9	9	12	—	40	—	1,201	12	18	8
17	18	17	85	63	—	2,184	16	28	29
—	6	—	—	6	—	198	—	—	8
17	24	17	85	69	—	2,382	16	28	37
—	5	△ 1	△ 2	24	—	95	△ 6	—	2
11	18	15	8	54	—	1,440	9	11	28
—	2	—	—	3	—	127	1	2	2
—	3	—	—	1	—	24	—	—	—
5	—	9	—	60	—	839	4	4	7
7	12	5	—	—	—	249	6	7	11
6	7	5	—	17	—	350	3	3	7
43	26	17	—	40	—	1,715	23	12	25
—	31	—	—	—	—	119	—	—	—
52	—	152	—	715	—	16,896	107	202	317
2	50	42	—	235	—	3,905	33	44	83
80	30	145	—	400	—	11,885	75	131	92
134	80	339	—	1,350	—	32,686	215	377	492
				有					有
		七昭六、五					一昭〇、四、一	二昭二、	六明一八、
五昭七、一	一昭六、一、二三	九昭六、二一	三昭六、一	九昭五、二一	九大一、四、〇		五昭九、一三	一昭〇、六、一八	六大、七、四、

大阪西	名古屋	金澤	別會教		分區
			男	女	
183	258	164	男	女	大人
217	269	176	男	女	大人
400	527	340	計		小
26	47	2	兒		小
426	574	342	計		合
△ 1	11	△ 3	減△增較比年前		
83	240	68	餐陪住現		
5	14	2	人大洗受		
4	1	—	兒小		
28	106	40	朝拜禮曜日		
19	27	16	夕		
7	12	9	會壽祈		
34	110	42	席出徒生SS		
—	—	—	席出徒生間週		
2,004	1,883	1,130	金獻持維會教		
171	390	138	金獻拜禮		
966	1,436	882	金獻他其		
3,141	3,709	2,150	額總金獻		
"	"	有	堂會		
二明、 九二、	明二、	九明二、	年		傳道開始
			月		
			日		
一明〇、 七、三	五明一、 三七、	五明一、 一四、	年		教會建設
			月		
			日		

第二浪速中會所屬

(東京中會)	一總三五計	(傳道所)	二小八計
	7,518		232
	8,759		205
	16,277		437
	1,204		40
	17,481		447
△	107		84
	7,821		295
	608		28
	83		7
	3,830		258
	1,085		115
	1,088		126
	5,995		761
	274		31
	98,002		3,958
	17,756		1,362
	78,305		7,101
	194,063		12,421

桶川	上尾	草加	蓮田	小田原	自由ヶ丘	弘明寺	小金井	錦町	△江古田	城南
—	—	—	11	3	—	6	—	10	5	5
—	—	—	6	6	—	4	—	15	4	3
—	—	—	17	9	—	10	—	25	9	8
—	—	—	1	—	—	—	—	9	5	2
—	—	—	18	9	—	10	—	34	14	10
—	—	—	—	9	—	10	—	7	8	10
—	—	—	8	9	—	6	—	17	9	8
—	—	—	—	—	—	—	—	5	—	3
—	—	—	—	—	—	—	—	1	—	2
—	—	—	—	6	—	5	7	10	12	13
6	5	8	6	—	20	—	—	9	—	5
6	—	—	—	3	—	—	—	6	—	—
—	11	35	—	—	64	18	36	32	—	19
—	—	—	—	—	—	—	—	—	—	—
—	—	21	—	120	—	106	—	408	—	140
—	18	—	—	26	—	27	15	119	260	26
—	28	—	—	159	—	44	107	227	—	44
—	46	21	—	305	—	177	122	754	260	210
		"	有		有					
八昭五、 三一	五大五、 四	一大一五、 〇	七明三、 二四、 八	五昭一、 一三、	五昭一、 一三、	四昭七、 九	一昭一、 九三、	七昭一、 五二、	二昭一、 七二、	

西都	新宮	住吉	金城	堺中央	安藝	聚樂	湊西	大阪東	徳島	天下茶屋
112	72	115	105	136	33	198	90	267	54	43
111	129	129	150	126	51	199	104	239	47	59
223	201	244	255	262	84	397	194	506	101	102
5	55	10	17	44	6	33	40	28	10	17
228	256	254	272	306	90	430	234	534	111	119
-	14	29	13	1△	2△	1	12	18△	1	3
137	83	140	102	169	29	35	91	172	28	40
11	12	20	9	14	-	1	7	13	2	-
-	1	-	-	1	-	-	3	2	1	-
61	42	83	60	88	22	22	31	87	13	24
31	34	28	15	50	14	14	11	41	5	10
13	22	20	10	23	8	7	10	29	4	10
79	99	128	101	412	28	60	41	127	25	35
-	-	-	-	-	-	-	-	-	-	-
1,656	1,305	2,279	1,397	2,591	240	964	1,630	2,341	457	1,022
309	306	376	249	526	40	133	201	380	87	109
756	4,351	4,068	475	785	446	486	1,423	6,231	259	167
2,721	5,962	6,723	2,121	3,902	726	1,583	3,254	8,952	803	1,238
"	"	"	"	"	"	"	"	"	"	有
三、四、二〇、二八	明一〇	一、六、一、六	一、二、六、一、六	四、九、一、九	明二五	六、四、三、三		五、一、九、一、九	一、〇、三、二、二	
九、六、二、三、二	一、大、一、三、一、六	三、大、一、二、一、二	六、大、一、一、一、一	五、大、一、〇、一、五	二、大、一、〇、一、三	四、大、九、三	九、大、五、一、〇	九、大、二、二、八	三、大、二、二、二	五、明、四、七

布引	湊川	高松	神港	堺	神戸	室町	大阪南	高知	大阪北	和歌山
83	250	106	201	111	109	225	121	835	301	103
85	281	111	172	128	157	203	160	1,056	277	115
168	531	217	373	239	266	428	281	1,891	578	218
25	55	28	64	38	51	52	42	97	16	30
193	586	245	437	277	317	480	323	1,988	594	248
5	15	6	2	17	8	12	4	22	36	5
121	139	62	141	96	144	81	84	536	164	108
7	15	1	1	9	4	2	2	34	28	3
-	-	3	6	3	4	1	1	-	-	3
41	56	27	58	49	51	44	33	289	56	49
14	9	10	7	30	15	8	13	136	8	16
9	6	7	7	10	7	5	10	95	8	10
40	24	73	37	75	82	47	15	368	45	41
-	-	-	-	135	-	-	-	-	-	-
1,526	1,403	842	3,047	1,776	2,461	1,413	1,252	4,657	2,281	1,657
185	763	154	334	390	278	198	160	1,306	319	261
2,647	1,665	824	2,945	1,576	2,957	694	664	15,666	1,386	854
4,358	3,831	1,820	6,326	3,742	5,696	2,305	2,076	21,629	3,986	2,772
"	"	"	"	"	"	"	"	"	"	有
	四、三、四、二、四	四、二、四、一、四			四、二、三、三、三	明二、三	四、一、二、六、九	明一、六		一、明、一、四、一、二
五、明、四、四、一、二	四、明、四、一、二	一、明、〇、四、〇、二、七	一、明、〇、三、九、二、八	四、明、三、一、八、一、六	五、明、三、一、〇、一、五	五、明、二、七、一、三	一、明、二、一、八、一、八	五、明、一、八、一、五	五、明、一、八、一、六	四、明、一、八、一、二

金澤殿町	河南	安治川	福井	愛隣	(教四小會) 〇計	旭	阿漕	京都吉田	灘
72	36	65	35	58	5,079	58	62	79	30
138	37	53	25	46	5,924	107	152	74	66
210	73	118	60	104	11,003	165	214	153	96
9	12	9	1	16	1,048	19	2	14	7
219	85	127	61	120	12,051	184	216	167	103
2	5	—	—	△ 2	233	8	9	2	△ 19
36	51	31	27	29	3,899	68	26	67	54
2	5	3	1	—	288	7	9	4	3
1	4	1	—	—	55	2	—	3	2
26	20	20	17	8	1,896	53	16	36	38
12	24	20	12	17	788	24	10	10	—
10	—	11	9	3	515	13	11	7	7
39	288	55	20	22	2,974	88	75	43	39
—	62	—	—	—	424	—	—	—	—
409	551	687	463	399	56,170	587	915	1,646	724
95	135	120	66	22	9,834	184	146	207	163
345	938	462	241	65	62,606	408	38	751	710
849	1,624	1,269	770	486	128,610	1,179	1,099	2,604	1,597
〃	〃	〃	〃	有		〃	〃	〃	〃
一明〇、九、九						一明〇四一、	六昭二、二〇	三明四一、	六明四一、七
一明〇四一、	七明三八、一八	四明四二、一六	四明四〇、二二	五明一七、四七		五昭三、三一	四昭八、二九	四昭八、二三	四昭八、二

高岡	中津川	茨木	▲瀬戸永泉	岡崎	池田	京都大宮	大阪住吉	兵庫	山田	岐阜
66	37	59	33	23	23	95	76	46	66	51
67	53	86	16	62	40	85	93	69	144	59
133	90	145	49	85	63	180	169	115	210	110
9	12	18	—	14	—	38	19	9	23	26
142	102	163	49	99	63	218	188	124	233	136
2	3	10	—	3	—	△ 16	△ 2	5	△ 4	12
35	51	104	18	42	47	56	50	44	81	63
2	4	10	—	7	—	5	—	4	6	11
1	2	3	—	1	—	1	—	1	—	5
19	27	57	—	28	12	26	30	22	45	27
10	19	26	—	18	3	15	10	8	21	33
9	12	25	—	10	5	10	8	7	13	20
23	59	105	—	31	53	27	8	71	91	93
10	28	—	—	22	—	—	—	—	120	109
650	589	1,167	130	1,156	949	1,201	871	530	1,001	840
90	125	233	—	192	66	106	162	1	203	103
559	501	522	—	361	851	899	504	785	569	539
1,299	1,215	1,922	130	1,709	1,866	2,206	1,537	1,406	1,773	1,482
〃	〃	〃	〃	〃	〃	〃	〃	〃	〃	有
二明二、四、一	一明二、四、一		一明〇、二、二〇	二明三、一四、一	明四三、	一大三、一	一明一三八、	大五	一明二七、五	七明二四、〇
一昭六、一五	一昭五、一六	四昭五、六	四昭五、三	九昭四、一五	五昭三、一三	七昭二、一〇	四大一五、二	二大二五、一	五大三四、一	五大一四、〇

前川	大道	豊橋	名古屋水屋	小松	河北	若狭	松阪	佐野	勝浦	敦賀
20	99	27	55	20	28	30	22	15	20	33
26	115	36	64	15	33	18	24	17	17	54
46	214	63	119	35	61	48	46	32	37	87
12	32	6	21	10	13	4	—	6	8	4
58	246	69	140	45	74	52	46	38	45	91
4	3△	72	5△	2	11	—	7	—	—	1
38	26	30	34	20	38	3	15	5	9	22
4	5	7	7	2	4	—	11	—	—	3
—	2	—	4	—	1	—	—	—	—	4
17	20	17	33	5	19	—	12	—	—	14
8	8	14	15	11	10	4	13	9	5	12
7	6	8	9	5	9	—	—	—	3	7
20	19	24	47	20	25	25	22	38	15	17
—	—	—	—	—	7	—	—	—	—	27
431	220	374	494	289	476	80	203	39	72	371
48	100	82	88	62	64	16	57	—	9	126
88	66	55	465	51	169	66	409	10	105	504
567	386	511	1,047	402	709	162	669	49	186	1,001
	"	"	"	有		"	有		"	有
一大二、		一明二九、	一大四、二〇		五明四五、		明三九		大八	明二三、
一昭二、八	五昭二、〇	九大一四、	四大一五、	四昭八、六	七昭七、二四	七昭三、八	四昭二、三	五大一四、	三大一四、	五大一三、五

田邊	高芝	津	粉河	四日市	阿部野	伏見	姫路	篠山	難波	富山
79	40	85	66	42	48	20	8	24	13	36
72	41	80	19	36	49	11	12	11	14	43
151	81	165	85	78	97	31	20	36	27	79
11	8	4	—	2	5	8	1	1	—	3
162	89	169	85	80	102	39	21	37	27	82
9	2	1△	2	—	3△	5	5△	4	5	3
36	24	34	14	17	29	20	15	13	15	20
9	1	3	—	—	4	—	4	2	3	3
2	1	—	—	—	1	—	—	—	—	—
21	8	22	—	8	27	18	11	8	10	14
19	7	5	11	4	8	—	10	5	18	6
13	6	5	—	4	6	8	9	5	8	5
55	48	56	38	17	41	34	37	25	29	10
—	85	—	65	—	—	—	—	—	—	40
503	370	518	166	160	543	197	171	134	139	526
150	16	63	25	27	121	51	40	28	67	65
336	49	454	147	84	294	173	136	183	1,288	420
989	435	1,035	338	271	958	421	347	315	1,494	1,011
"	"	有		"	"	有		"	"	有
一明一四、三	一明二九、	五明一五、				明四一	明四一			八明一四、三
二大一三、五	三大二二、	八大一一、三	四大九、一三	一大八、二	一大七、二	六大四、六	四大二、七	四明四二五、〇	四明四二五、〇	四明四一五、八

坂出	須磨浦	上分	須崎	丸龜	平野	東舞鶴	三輪崎	天満	舉母	北白川
8	16	44	54	22	10	12	10	8	13	14
26	16	37	79	29	28	15	8	13	16	5
34	32	81	129	51	38	27	18	21	29	19
7	4	2	27	2	5	2	—	—	2	1
41	36	83	156	53	43	29	18	21	31	20
1	9	2△	4	4	20	1	1	1	1	1
16	28	29	27	20	36	24	11	8	25	15
—	6	—	2	5	10	2	—	—	1	—
—	1	—	—	—	1	—	—	—	—	1
9	13	13	14	15	16	18	7	—	10	17
6	13	19	8	7	14	10	5	5	8	—
4	5	20	6	7	12	5	5	5	6	6
28	12	254	106	20	30	27	27	28	19	70
—	—	—	—	18	—	—	—	—	35	—
150	—	172	373	155	182	137	60	67	249	335
40	165	37	46	109	95	88	15	19	85	98
20	499	64	1,080	104	104	32	32	19	57	619
210	664	273	1,499	368	381	257	107	105	391	1,052
有		〃	〃	有		有		有		
四明四四、		五明三四四、			三昭九、二一	四明四五〇、		大八	七昭九、三〇	九昭五、七
六昭五、一五	一昭三、三	一大一〇、二五	四大一〇、三	一大九、七	七昭二、二五	一昭一〇、二三	三昭一、一八	二昭一、一七	三昭一、一五	四昭一、二〇

高槻	加茂川	都島	飯盛野	大阪姫松	大阪汎愛	イ大エス團阪	小阪	波瀬	御坊	鳥取
30	48	12	60	22	47	94	61	20	38	20
37	27	25	21	27	35	70	68	25	20	34
67	75	37	81	49	82	164	129	45	58	54
1	9	—	2	13	8	—	—	14	7	8
68	81	37	83	62	90	164	129	59	65	62
9	6△	2	1	10	9	6	10△	2	2	8
45	36	10	39	42	38	61	59	30	31	23
16	2	—	9	8	8	6	7	1	—	2
—	2	—	—	3	1	—	—	—	2	—
20	18	10	14	27	22	18	37	10	14	8
10	12	—	30	13	12	33	—	25	6	6
7	15	6	10	8	8	11	12	9	6	4
13	73	25	80	38	75	171	75	66	44	18
—	—	—	—	—	—	—	—	—	—	—
454	512	222	307	662	229	333	851	370	201	262
87	72	38	88	135	72	188	162	35	52	17
401	7,054	81	44	525	152	128	368	157	116	107
942	7,638	341	439	1,322	453	649	1,381	562	369	386
有		〃	〃	〃	有		〃	有		有
一昭一四、	一昭〇四、二七	三昭二、一	七昭三、一	三昭五、	九昭三、一六	一大一〇、四一		一明〇一、三六	六大二、一五	
教會建設	六昭五、二一	三昭六、三〇	三昭六、一	五昭五、一八	五昭四、一九	一昭二、一八	一昭一、二〇	二大六、一五	四昭一、三二	八大二、九四

土師	越中新庄	御船	ミウイナル	龜山	相生	外島家族	イ神エス團戸	大津	串本大島	上野
17	5	6	2	20	13	38	61	—	1	22
11	5	1	1,223	53	8	5	46	—	10	21
28	10	7	1,225	73	21	43	107	—	11	43
5	—	3	—	4	3	—	—	—	—	—
33	10	10	1,225	77	24	43	107	—	11	43
—	1△	1	104	△72	—	—	2	—	△8	—
17	8	7	458	23	4	—	43	—	4	13
—	1	—	124	—	—	—	2	—	—	—
—	—	—	—	—	—	—	—	—	—	—
10	5	—	47	7	—	—	28	—	—	—
13	—	5	—	—	—	—	16	10	11	6
7	4	—	143	—	—	—	13	—	—	—
30	37	21	56	29	—	—	97	—	50	15
16	—	—	—	—	—	—	12	—	—	—
401	—	10	—	56	—	—	217	—	1	76
47	—	—	76	57	—	—	91	36	14	4
713	675	6	100	38	—	—	10,201	18	29	50
1,161	675	16	176	151	—	—	10,509	54	44	130
#	#	有		有						有
		五大九、		三三八、 三一八、			六元、			明二五
五昭七、 九	一大八、 四	三昭六、 一二	五昭五、 七	八昭四、 四	五大八、 二	一大元、 一六	一明四、 二五	九昭一、 三九	六大二、 五	九六九、 一六

(傳道教會)	五小八計	宿毛	加納	高知中村	東山	大垣	西代	櫻山	香川	高松東
	1,981	28	20	28	17	26	36	25	22	20
	2,030	46	29	35	15	27	33	36	26	19
	4,011	74	49	63	32	53	69	61	48	39
	394	6	12	10	9	8	3	14	6	6
	4,405	80	61	73	41	61	72	75	54	45
	116	11	8	15	4△	1	3	6	2△	5
	1,587	32	34	36	21	30	40	31	32	27
	202	7	4	3	4	2	5	6	2	1
	42	4	2	—	—	—	—	4	—	—
	855	14	16	20	16	14	19	27	11	13
	647	9	14	39	—	24	12	8	6	6
	400	11	11	12	7	4	5	6	4	7
	2,803	32	32	161	22	22	27	42	60	20
	468	45	52	—	—	32	—	—	—	—
	18,174	156	290	326	168	562	381	338	344	341
	4,284	65	121	89	90	101	155	77	36	64
	25,208	86	4,225	153	21	395	415	277	70	200
	47,666	307	4,636	568	279	1,058	951	692	450	605
				#	#	#	#	#	#	有
		四大四、 一〇	七大七、 二	四大二、 一一	二昭七、 二一	七大五、 一九	五大二、 二七		四大三、	一明四、 三六
		六昭一、 一三	四昭二、 三四	三昭二、 二四	五昭一、 一〇	九昭八、 二三	六昭八、 一一	五昭八、 七	三昭八、 二三	五昭七、 八

太田	三豐	刈谷	名古屋西	和食	津島	加茂名	蒲郡	小松島	美馬	三好
2	17	13	15	22	5	25	7	32	22	20
5	11	9	9	13	7	13	2	29	19	33
7	28	22	24	35	12	38	9	61	41	53
2	4	6	9	3	11	13	3	16	—	13
9	32	28	33	38	23	51	12	77	41	66
—	△ 25	△ 3	△ 4	—	—	4	△ 1	2	—	△ 55
6	28	8	17	4	5	38	7	18	25	2
—	—	1	1	—	—	2	—	—	—	3
—	—	—	—	—	—	—	—	2	—	—
4	7	8	8	—	6	12	3	14	—	8
—	8	7	5	—	2	30	4	10	—	11
3	6	4	3	—	1	9	3	7	—	4
3	41	53	50	—	—	11	19	36	40	45
—	20	—	—	—	7	—	—	50	—	105
8	107	78	44	—	32	27	34	124	—	52
13	24	41	27	—	45	90	23	36	—	16
26	721	35	106	—	37	96	7	73	216	36
47	852	154	177	—	114	213	64	233	216	104
			#	有				有	#	有
一、二、五、一	七、四、一、一	四、三、一、一	九、大、一、五、	大、一、〇	一、大、八、	六、大、四、二、三	六、大、三、	五、大、二、七	一、大、二、九	一、明、〇、一、二

多治見	善通寺	關	(傳道所) 一、小、七、計	小野	南田邊	久禮	井田	木本	室戸
12	17	15	214	1	5	11	2	1	9
11	19	15	1,428	5	6	17	4	2	11
23	36	30	1,642	6	11	28	6	3	20
5	4	5	27	2	—	8	—	—	2
28	40	35	1,669	8	11	36	6	3	22
16	—	1	50	8	11	2	—	—	3
20	17	14	629	6	11	17	2	3	13
4	2	2	136	2	2	1	—	—	4
—	—	—	5	2	—	1	—	—	2
12	9	6	134	4	11	19	—	—	3
12	5	5	98	8	6	—	3	6	14
11	4	4	198	3	5	10	—	—	13
16	25	14	600	34	61	38	—	26	106
—	—	—	93	—	30	—	29	—	6
45	152	171	1,010	—	100	89	—	—	60
40	47	42	439	31	18	38	—	19	8
38	175	47	12,285	72	—	330	1	28	24
123	374	260	13,734	103	118	457	1	47	92
	#	有				有			有
		明、二、六							
一、明、三、七、	五、明、三、二、	五、昭、五、〇、		四、昭、一、五、三、	三、昭、一、二、三、一、	三、昭、一、九、二、	二、昭、一、四、二、四、	二、昭、一、二、一、二、四、	一、昭、一、二、八、二、五、

第三 東北中會所屬

北四番丁	若松	山形	荒町	福島	東六番丁	仙臺	別會教	
							分	區
70	87	74	18	124	86	502	男	大
86	82	62	27	146	123	469	女	人
156	169	136	45	270	209	969	計	小
3	30	5	—	8	5	26	兒	小
159	199	141	45	278	214	995	計	合
1△	54	10	4	4△	7	3	減△	增較比年前
61	43	34	32	36	31	120	餐陪住現	
1	6	4	2	4	—	11	人大洗受	
—	2	1	—	1	—	—	兒小	
32	27	25	31	28	20	58	朝拜禮曜日	
14	12	8	—	10	—	25	夕	
9	10	10	15	7	6	23	會 禱 祈	
53	60	45	45	58	45	105	席出徒生SS	
—	—	—	—	—	—	—	席出徒生間週	
582	546	493	557	729	477	1,097	金獻持維會教	
148	108	118	114	144	61	123	金獻拜禮	
294	474	404	441	480	151	965	金獻他其	
1,024	1,128	1,015	1,112	1,353	689	2,185	額總金獻	
〃	〃	〃	〃	〃	〃	有	堂	會
一明 一四、三、二	九明 二七、〇	一明 二〇、	秋明 二一	五明 二九、三	明 二六、	一明 〇、三、一〇	年 月 日	傳道開始
一昭 四、二〇	九大 二五、六	七大 一五、一	四明 四〇、	四大 三、一二	七明 四二〇、	五明 一四、	年 月 日	教會建設

(浪速中會)	一總 三五計	二小 〇計	西之丸	宍喰	阿波	日進村	新野	大井	清水
	7,568	292	5	15	8	4	6	30	—
	9,648	268	7	13	11	6	3	33	—
	17,216	560	12	28	19	10	9	63	—
	1608	139	1	15	4	5	—	20	—
	18,824	699	13	43	23	15	9	83	—
	339△	65	—	1	3	—	—△	4	—
	642 ^v	314	9	23	10	9	9	23	—
	642	16	—	—	1	—	—	—	—
	108	6	—	2	2	—	—	—	—
	3,023	138	10	9	5	5	—	12	—
	1,684	151	5	11	6	7	4	19	—
	1,206	93	4	11	9	—	4	6	—
	6,940	563	12	83	43	40	—	32	—
	1,250	265	—	40	43	—	—	—	—
	76,753	1,399	89	43	10	176	—	207	—
	15,133	576	41	26	5	—	—	60	—
	102,166	2,067	85	298	13	11	—	47	—
	194,052	4,042	215	367	28	187	—	314	—
				有		有			
			五昭 七、一		一昭 三〇、〇	五明 五八、			
			三昭 二二、五	三昭 二二、八	八昭 四一、	一昭 一〇、一五	一昭 一〇、九	一六 一四、二	

△原町	三春	△須賀川	(傳道教會) 小六計	小牛田	亘理	置賜	角田	△大河原	中村
17	15	8	190	16	40	35	20	47	32
22	21	5	175	11	25	28	22	52	37
39	36	13	365	27	65	63	42	99	69
6	2	—	22	—	13	—	—	7	2
45	38	13	387	27	78	63	42	106	71
—	3	—	△ 5	△ 4	—	△ 1	—	—	—
12	17	11	63	12	11	8	5	15	12
—	—	—	3	—	—	—	—	—	3
—	—	—	—	—	—	—	—	—	—
—	—	—	15	—	—	6	—	—	9
—	4	—	30	6	4	4	7	—	9
—	3	—	11	—	3	3	—	—	5
—	20	—	136	54	25	6	—	—	51
—	—	—	37	—	—	—	—	—	37
—	38	—	569	89	27	216	84	—	153
—	—	—	76	10	10	16	7	—	33
—	8	—	323	66	24	31	32	—	170
—	46	—	968	165	61	263	123	—	356
#	有					有		#	有
				四大二、一	明二三	四大六、		一明二、三、三	
六明三、一〇	七大元、一六	二明二、八七、		五昭七、二九	一大一〇、一〇	七大、一四、二	明二七	四昭六、五	一明二、九、六

△小計	新庄	平	古川	白石	福島長岡	喜多方	秋田	米澤	石卷	酒田
1,577	61	28	41	65	177	12	46	67	80	39
1,585	37	25	32	38	187	19	48	82	85	39
3,162	98	53	73	103	364	31	94	149	165	78
164	10	—	1	—	15	5	4	20	12	20
3,326	108	53	74	103	379	36	98	169	177	98
△ 119	△ 3	△ 79	—	△ 3	3	△ 2	△ 1	△ 2	—	7
60	13	26	12	18	33	18	27	36	33	29
49	2	—	1	1	5	1	3	1	2	5
8	2	—	—	—	—	—	—	—	—	2
346	6	18	10	15	—	15	17	15	13	16
180	11	18	—	7	21	18	8	11	10	7
139	3	—	4	8	8	9	7	8	6	6
857	26	85	33	62	55	40	55	6	50	34
41	—	—	—	—	—	—	—	6	35	—
8,289	419	430	231	276	302	328	625	379	453	365
1,408	30	73	39	71	56	64	107	63	32	57
6,300	125	309	206	85	725	295	429	146	259	512
15,997	574	812	476	432	1,083	687	1,161	588	744	934
	#	#	#	#	#	#	#	#	#	有
	一明二、三、七、二五	一明二、三、一、五、	四明一、八、一、	五明一、九、	一明二、四、二、四	明四〇	九明二、七、九七、	五明二、三、五、	九明二、四、七、	明三一、
	五昭二、三、二	五昭一、二、三、九	二昭一、六、三、	一昭一、五、三、	一昭二、二、一、九	二昭一、〇、一、六、	四昭九、一、五	四昭九、一、五	四昭九、一、	一昭四、一、三

若松	佐世保	福岡	熊本	長崎	別會教		分區	三總 東北中會 六計
					男	女		
33	113	100	68	115	男	大	1,964	
59	122	85	84	69	女	大	1,914	
92	235	185	152	184	計	小	3,878	
—	27	34	9	36	兒	小	201	
92	262	219	161	220	計	合	4,073	
5	18	△1	6	4	減△	增較比年前	△115	
31	53	66	66	58	餐陪	住現	796	
5	—	1	12	2	人大	洗受	63	
—	10	—	—	1	兒小	洗受	8	
20	29	47	33	40	朝	拜禮曜日	371	
15	11	7	12	15	夕	拜禮曜日	274	
14	11	9	10	12	會	禱祈	170	
25	37	22	50	44	席出徒生SS		1,196	
—	—	—	—	—	席出徒生間週		106	
502	1,613	1,535	964	1,204	金獻持維會教		9,451	
99	151	199	300	160	金獻拜禮		1,554	
260	660	820	370	1,165	金獻他其		6,775	
861	2,424	2,554	1,634	2,529	額總金獻		17,783	
#	#	#	#	有	堂	會		
明二三、	八明二二、		八明二六、		年	傳道開始		
			〇		月	傳道開始		
					日	傳道開始		
八六一、	四六二八	一明〇四三、	九明四二〇、	一明二九、	年	教會建設		
三一	二八	一	二五	二二	月	教會建設		
					日	教會建設		

第四 鎮西中會所屬

一小 傳道所 三計	田尻	寒河江	長井	御藏入	△田島	△丸森	猪苗代	△村田	橋岡	△仙臺原町
197	16	16	8	18	15	17	16	21	8	22
154	13	4	6	12	13	9	5	14	5	25
351	29	20	14	30	28	26	21	35	13	47
15	—	5	—	—	2	—	—	—	—	—
366	29	25	14	30	30	26	21	35	13	47
9	1	—	—	7	—	—	2	—	△4	—
131	6	8	4	24	17	12	6	5	4	5
11	2	—	—	8	—	—	1	—	—	—
—	—	—	—	—	—	—	—	—	—	—
10	—	—	—	—	—	—	10	—	—	—
64	8	9	4	20	—	—	10	—	4	5
20	6	4	—	—	—	—	7	—	—	—
203	34	17	—	42	—	—	90	—	—	—
28	28	—	—	—	—	—	—	—	—	—
593	101	118	21	180	—	—	73	—	14	48
70	23	13	5	—	—	—	29	—	—	—
152	38	38	7	—	—	—	29	—	5	27
815	162	169	33	180	—	—	131	—	19	75
										有
	五六一一、	四昭五、	一昭三、	奧五昭三、	奧五昭三、	六六七、	一明四五、	明四三	五明四三、	明三六
		二	〇、二三	三〇	二六		〇			
				中會	中會					