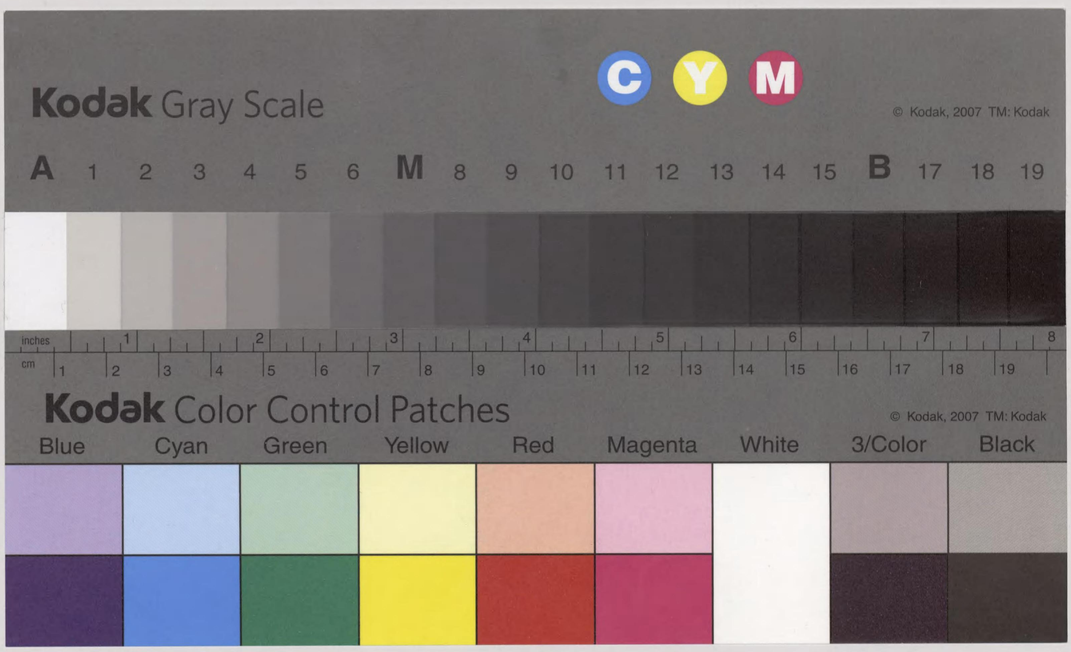

567-23
1200501515165

K=19x-11
567
23

岡山市
主催

大日本勸業博覽會誌

精粹暎發

昭和戊辰夏 窪公逸題

名譽總裁

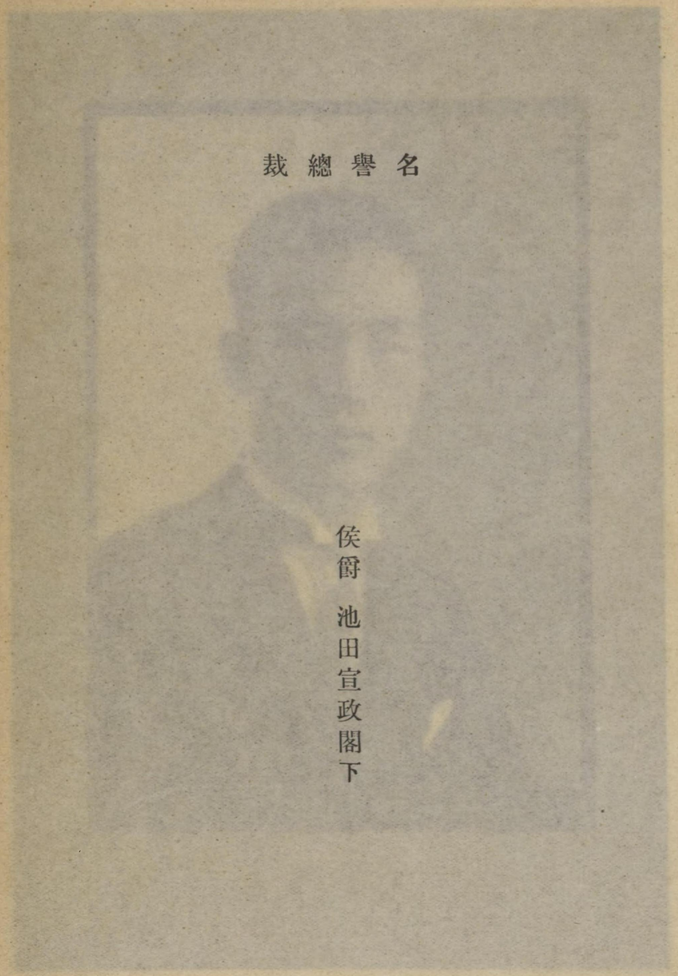

侯爵　池田宣政閣下

裁縫譽名

大阪　池田宣廼閣下

總裁

岡山縣知事
岸本正雄閣下

前總裁

元岡山縣知事・
內務省地方局長
佐上信一閣下

緒言

緒言

本書ハ岡山縣關下ノ事情ヲ知ラント欲スル者ノ爲メニ編纂シタルモノニシテ岡山縣ニ關スル一般ノ事項ヲ網羅シ且ツ之ヲ簡明ニ記述スルヲ以テ目的トス

本書ハ岡山縣關下ノ事情ヲ知ラント欲スル者ノ爲メニ編纂シタルモノニシテ岡山縣ニ關スル一般ノ事項ヲ網羅シ且ツ之ヲ簡明ニ記述スルヲ以テ目的トス

緒言

本書ハ岡山縣關下ノ事情ヲ知ラント欲スル者ノ爲メニ編纂シタルモノニシテ岡山縣ニ關スル一般ノ事項ヲ網羅シ且ツ之ヲ簡明ニ記述スルヲ以テ目的トス

緒言

本書ハ岡山縣關下ノ事情ヲ知ラント欲スル者ノ爲メニ編纂シタルモノニシテ岡山縣ニ關スル一般ノ事項ヲ網羅シ且ツ之ヲ簡明ニ記述スルヲ以テ目的トス

上圖一冊 工 價
岡山縣師範學校
本書ハ岡山縣關下ノ事情ヲ知ラント欲スル者ノ爲メニ編纂シタルモノニシテ岡山縣ニ關スル一般ノ事項ヲ網羅シ且ツ之ヲ簡明ニ記述スルヲ以テ目的トス
上圖一冊 本 價
岡山縣師範學校
本書ハ岡山縣關下ノ事情ヲ知ラント欲スル者ノ爲メニ編纂シタルモノニシテ岡山縣ニ關スル一般ノ事項ヲ網羅シ且ツ之ヲ簡明ニ記述スルヲ以テ目的トス

副總裁

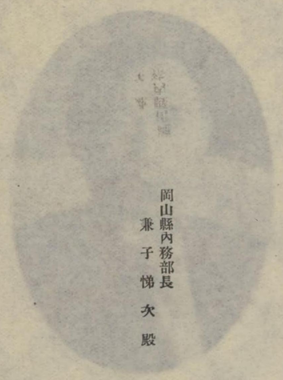

岡山縣內務部長
兼子悌次殿

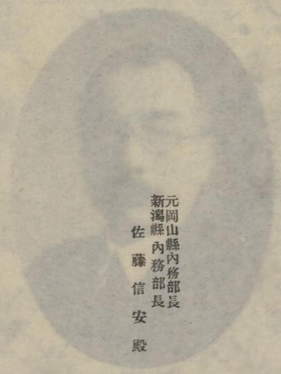

元岡山縣內務部長
新潟縣內務部長
佐藤信安殿

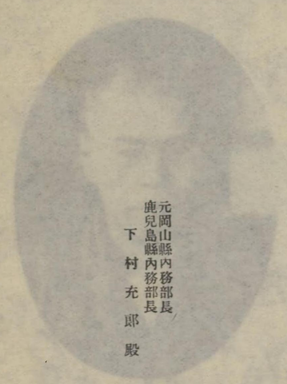

元岡山縣內務部長
鹿兒島縣內務部長
下村充郎殿

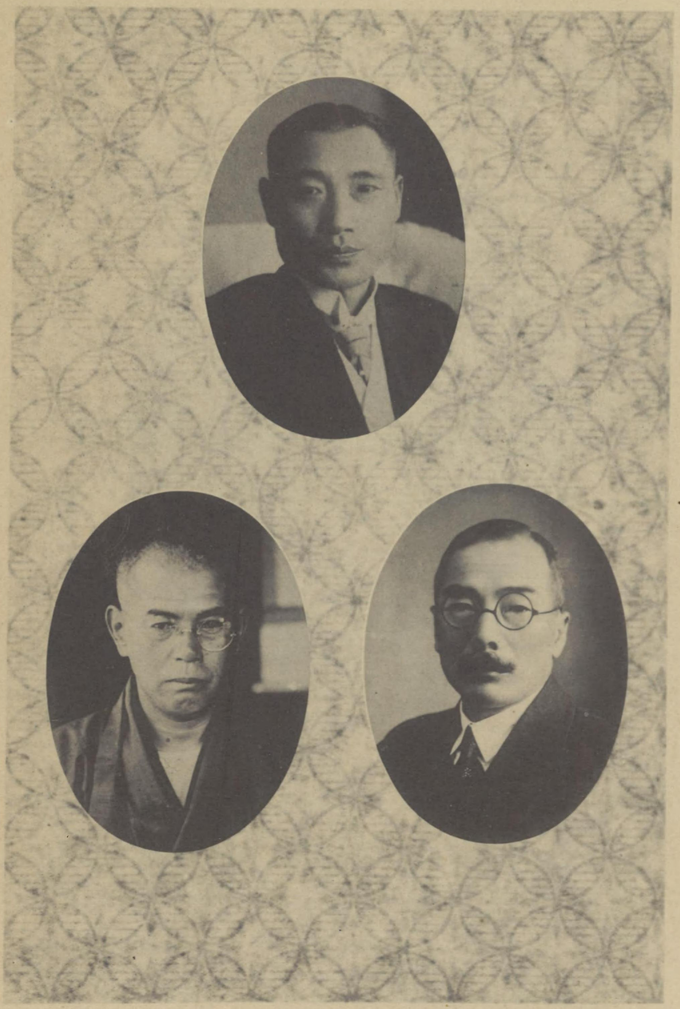

越縣區

[illegible]

兼干的大塊
岡山縣內蒲陪長

[illegible]

[illegible]
[illegible]
[illegible]

[illegible]
[illegible]
[illegible]

會長

岡山市長
窪谷逸次郎氏

會員

蘇谷藍太郎丸
岡山市員

副會長

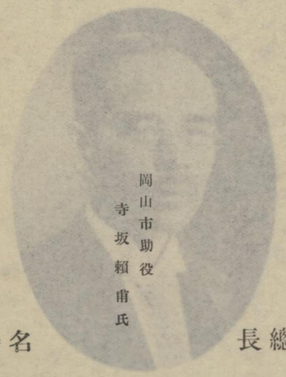

岡山市助役
寺坂賴甫氏

名譽顧問

岡山市助役
齋藤威郎氏

岡山商工會議所會頭
山上岩二氏

事務總長

員會區

問題譽名

山土譽二丸
岡山商工會議所會頭

長總務事

壹藏顯雅丸
岡山市興谷

審査總長

商工技師工學博士
植田豐橘氏

審查懸員

赫田豊 謝丸
商工技術工學博士

審査部長

農林技師
妹尾秀實氏

商工技師
吉田信一氏

工業試驗場技師
片山徹吉氏

工業試驗場技師
松永六二氏

農林技師
矢島慧氏

農林技師
崔田圓平氏

貝査審會覽博業勸本日大

常任理事
岡山市土木課長
大森多三郎氏

工營部主任

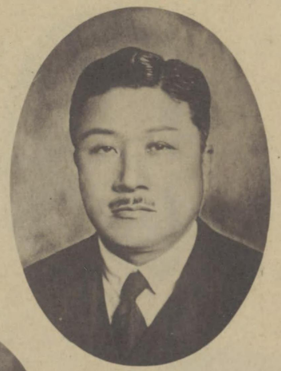

常任理事
岡山市勧業課長
松島定一氏

庶務部
出品部
主任

常任理事
岡山市衛生課長
井上憲氏

警備部主任

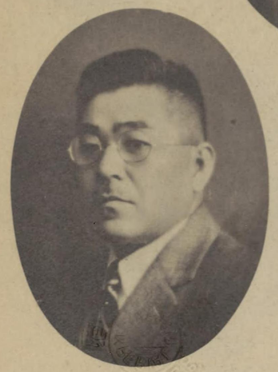

事務嘱託
豊島鋭郎氏

常任理事
岡山市経理課長
五賀勘次氏

経理部主任

常任理事

岡山市會議員
石田長九郎氏

岡山市收入役
尾形惣三郎氏

岡山市會議員
竹田岩三氏

岡山市會議員
伊藤好眞氏

岡山市會議員
岩越經次郎氏

岡山市會議員
林　泰八氏

岡山市會議員
原　貫一郎氏

常任理事

岡山市會議員
西尾元治郎氏

岡山市會議員
四原壽吉氏

岡山市會議員
小谷金光氏

岡山市會議員
尾關桂太郎氏

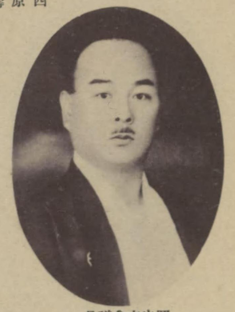

岡山市會議員
岡田五三郎氏

岡山市會議員
角道有太郎氏

岡山市會議員
河合一二氏

常任理事

岡山市會議員
片山忠次氏

岡山市會議員
景山豐五郎氏

岡山市會議員
橫山吳太氏

岡山市會議員
槻谷福一氏

岡山市會議員
龜山政三氏

岡山市會議員
高須大憲氏

岡山市會議員
吉田才次氏

常任理事

岡山市會議員
難波鉄太郎氏

岡山市會議員
中田彌作氏

岡山市會議員
山崎定太郎氏

岡山市會議員
黒太三二氏

岡山市會議員
國富友次郎氏

岡山市會議員
柳澤憲二氏

岡山市會議員
山田音次郎氏

常任理事

岡山市會議員
牧野靜吉氏

岡山市會議員
松島榮造氏

岡山市會議員
足利義見氏

岡山市會議員
寺岡穩三郎氏

岡山市會議員
前田半十郎氏

岡山市會議員
有岡幹三郎氏

岡山市會議員
赤木兵吉氏

常任理事

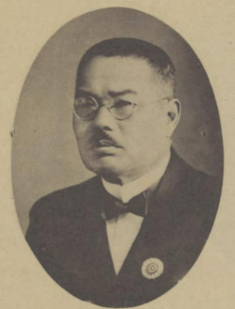

岡山市會議員
水田新五郎氏

岡山市會議員
齋藤吉平氏

岡山市會議員
森安豊次郎氏

岡山市會議員
平尾孟氏

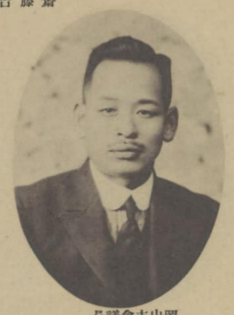

岡山市會議員
霜山健一氏

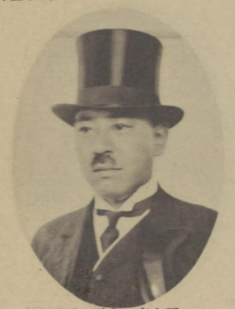

岡山商工會議所議員
尾谷半三郎氏

岡山市會議員
川口魁氏

常任理事

岡山市勸業委員
近藤照一氏

理事

岡山市主事
守安郁二氏

岡山市主事
垣見秀男氏

岡山市視學
谷口源藏氏

岡山市技師
安藤千秋氏

岡山市技師
中條郁一郎氏

事　　理

岡山病院長
加藤誠治氏

岡山市技師
森延太郎氏

岡山市技師
大野信已氏

岡山病院主事
杉原靖三氏

岡山市視學
木山淳一氏

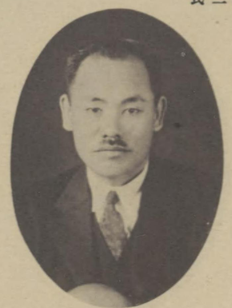

岡山市技師
齋木多一氏

事　　理

岡山商工會議所議員
西原金藏氏

岡山商工會議所議員
西尾市太郎氏

岡山商工會議所議員
小川清氏

岡山商工會議所議員
生水順三郎氏

岡山商工會議所議員
富田村一氏

岡山商工會議所議員
片岡力造氏

岡山商工會議所議員
神崎政雄氏

事　　理

岡山商工會議所議員
檜原富次郎氏

岡山商工會議所議員
吉田菊次郎氏

岡山商工會議所議員
黒田壽太郎氏

岡山商工會議所議員
日下安太郎氏

岡山商工會議所議員
長島卯三郎氏

岡山商工會議所議員
八代和平氏

岡山商工會議所議員
山崎梅太郎氏

事　　理

岡山商工會議所議員
福本治作氏

岡山商工會議所議員
的場藤平氏

岡山商工會議所議員
里見久松氏

岡山商工會議所議員
小林猪太郎氏

岡山商工會議所議員
藤原熊太郎氏

岡山商工會議所議員
木村養三氏

岡山商工會議所議員
更井久正氏

事　　理

岡山商工會議所議員
光藤龜吉氏

岡山商工會議所議員
岸　正藏氏

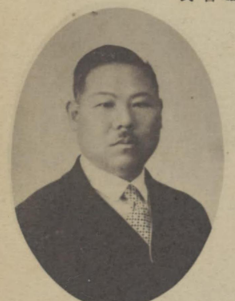

岡山商工會議所理事
後藤江三郎氏

岡山商工會議所議員
島賀太郎氏

準備時代ノ事務所ト職員

宣傳ポスター　其一　懸賞應募一等當選

宣傳ポスター　其二　懸賞應募二等當選

第一會場會場配置圖其一

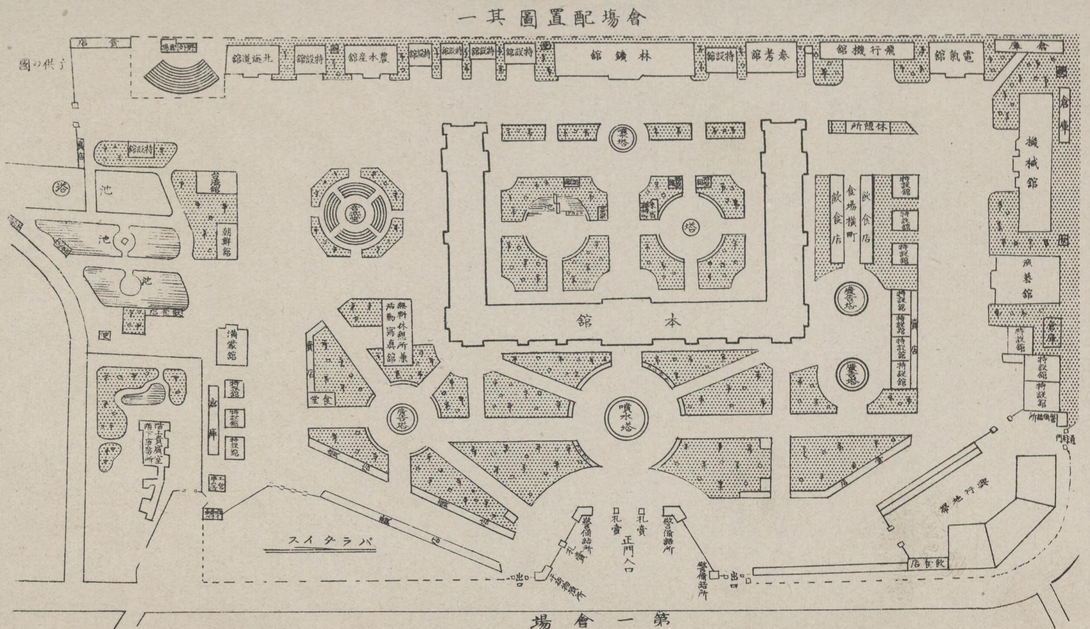

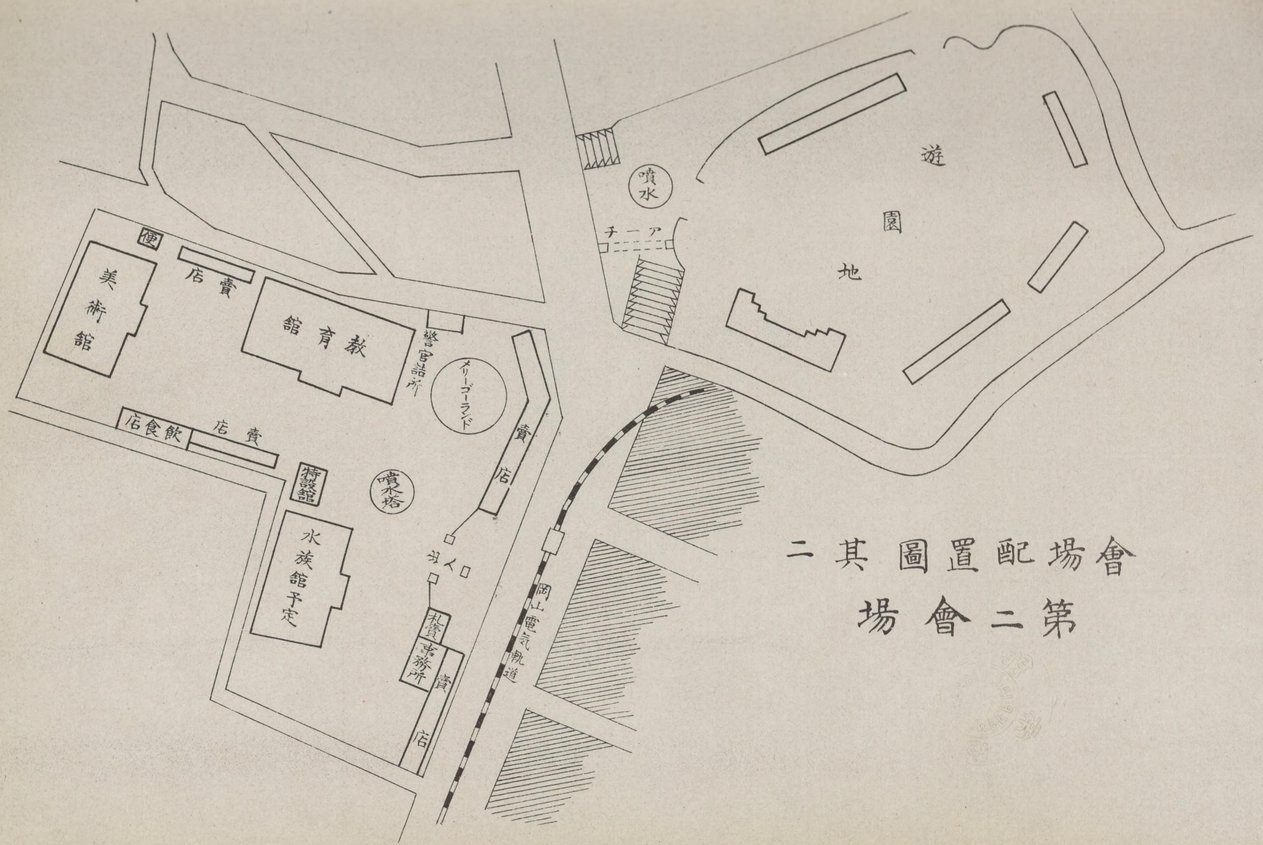

會場配置圖其二

第二會場

第三會場

三其圖置配場會

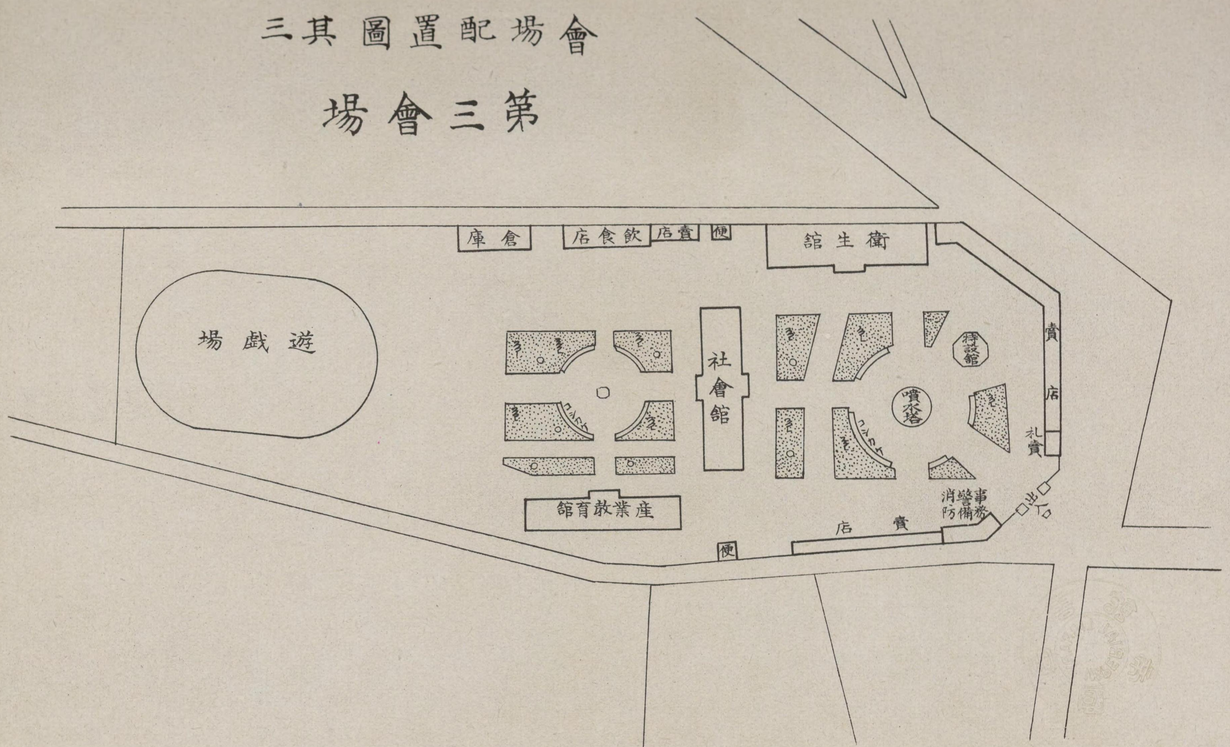

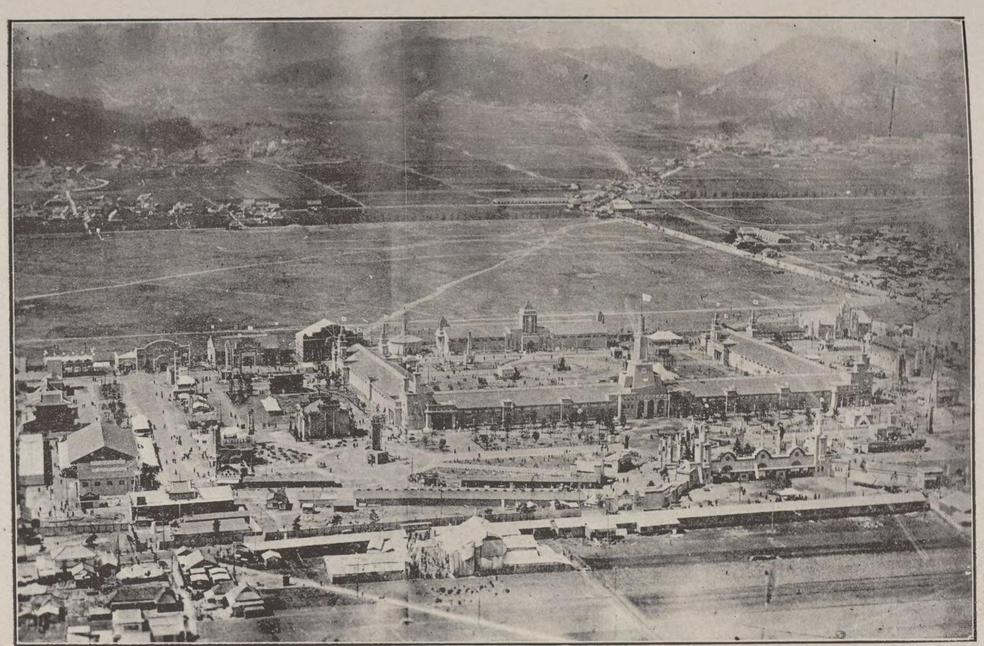

飛行機ヨリ見タル第一會場

證

審査部長
從五位 [illegible]
從五位 松永六二
從五位勲六等 窪田國平
正五位勲五等 吉田信一
正五位勲四等 妹尾秀雲
正五位勲四等 片山徹吉

名譽大牌

審査總長正五位勲四等工學博士 桂田典橋

右審査ノ成績ニ依リ茲ニ之ヲ授與ス

昭和三年五月十日

大日本勸業博覽會

會長 岡山市長正五位勲四等 窪田[illegible]

總裁 岡山縣知事從四位勲二等 岸本正雄

名譽總裁 正五位侯爵 池田宣政

感謝狀

右出品ハ本會ニ一段ノ光彩ヲ添ヘタリ
茲ニ深甚ナル感謝ノ意ヲ表ス

昭和三年五月十日

大日本勸業博覽會

會　長　岡山市長正五位勳四等
總裁　岡山縣知事從四位勳三等
名譽總裁　正五位侯爵池田宣政

賞牌

名譽大牌

金牌

裏面

銀牌

銅牌

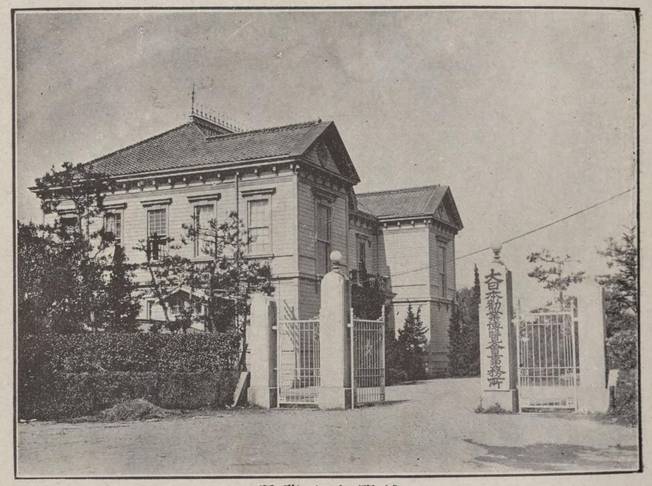

博覽會事務所

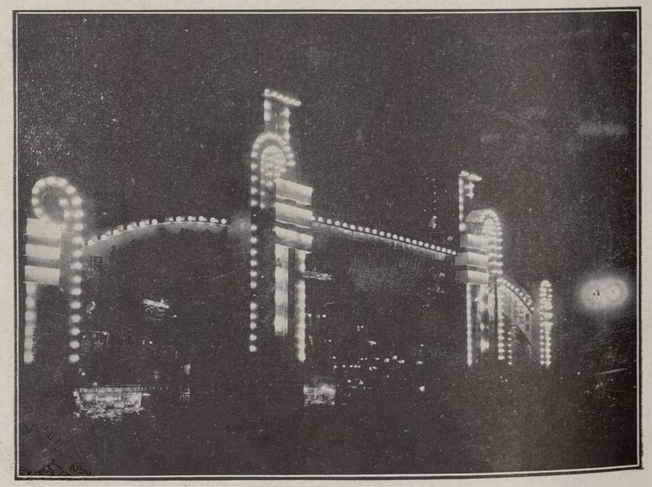

岡山驛前歡迎門夜景

大日本勧業博覧會
主催 岡山市
會期 昭和三年 自三月二十日 至五月十八日
會場 練兵場 東山公園 鹿田駅跡
第一會場 第二會場 第三會場

宣傳繪葉書 其一

二其書葉繪插部貳

三其 書 葉 繪 傳 宜

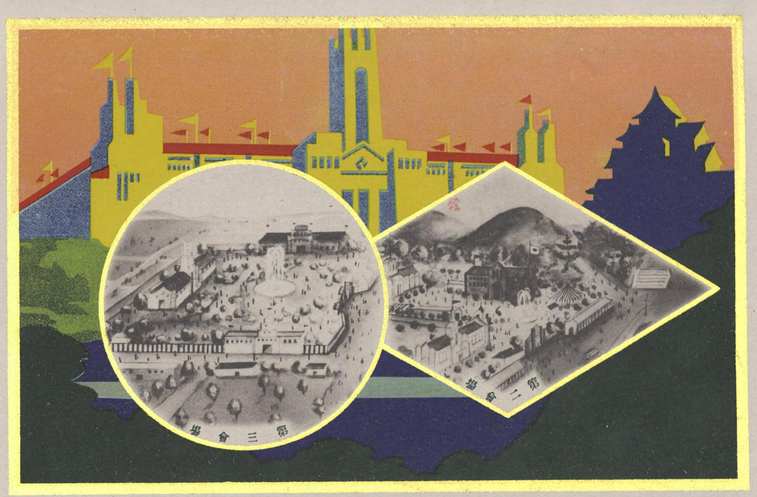

宣傳繪葉書其四

主催 岡山市
大日本勸業博覽會
會期 自昭和三年三月二十日
至 年五月十八日
六十日間
第一會場 練兵場
第二會場 東山公園
第三會場 鹿田驛跡
津山
周山
米子二至九
下關二至九
大阪二至九
下津井
宇野
丸龜
多度津
琴平
高松
小豆島

五其　書葉繪傳宣

主催　岡山市

大日本勸業博覽會

昭和三年三月二十日より　立年五月十八日迄（六十日間）

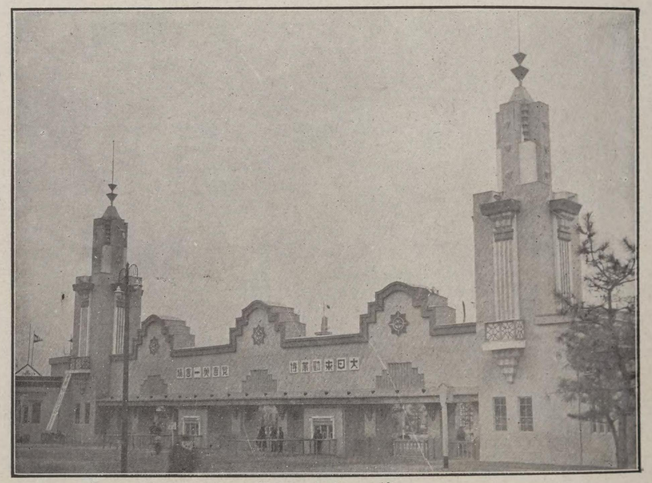

第一會場正門

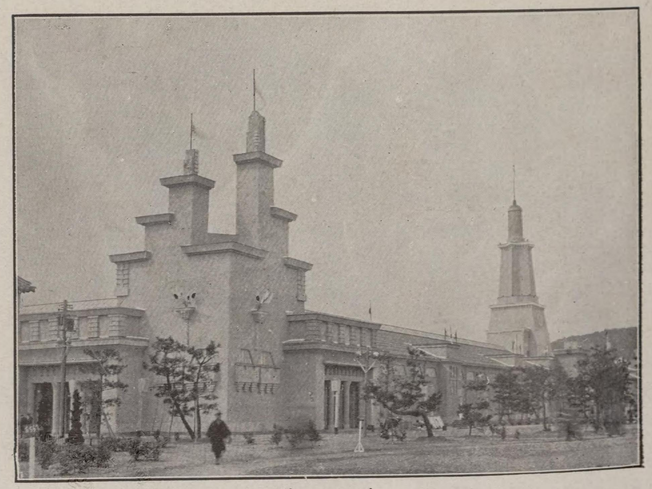

館　本

發明機械電氣館

林　鑛　館

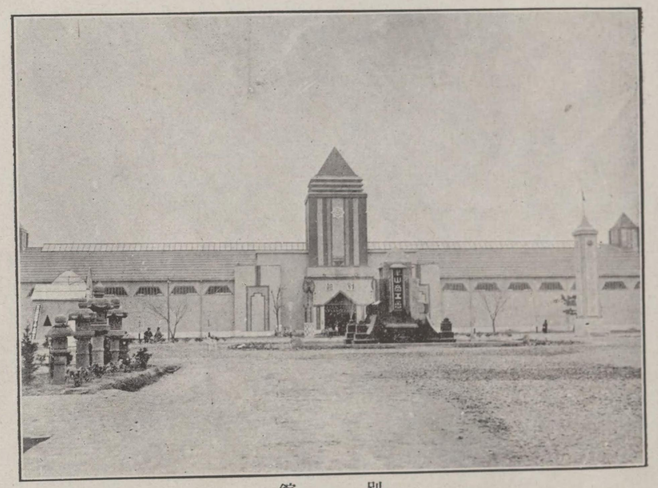

別館

農水産館

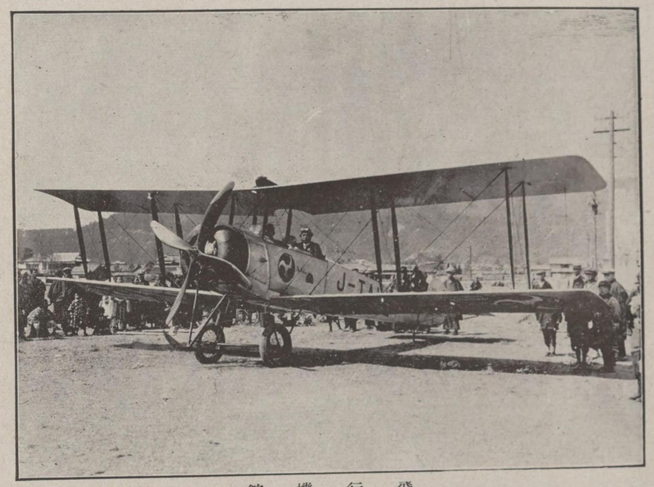

飛行機館

第二會場正門

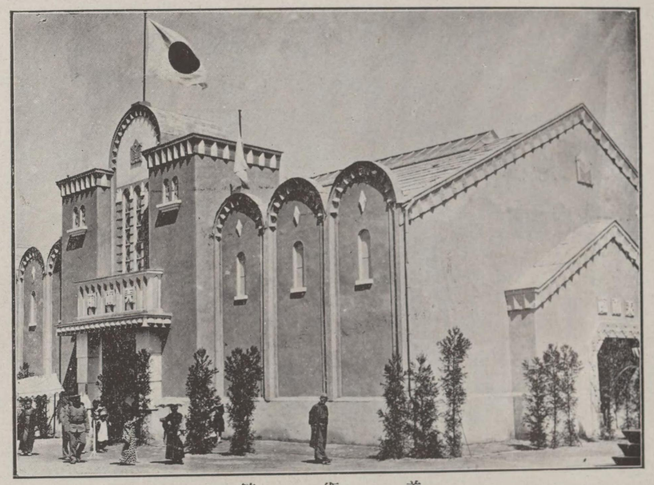

美術館

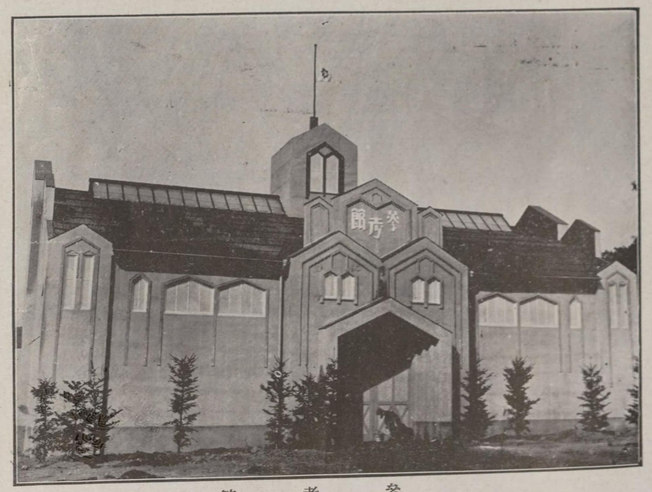

參考館

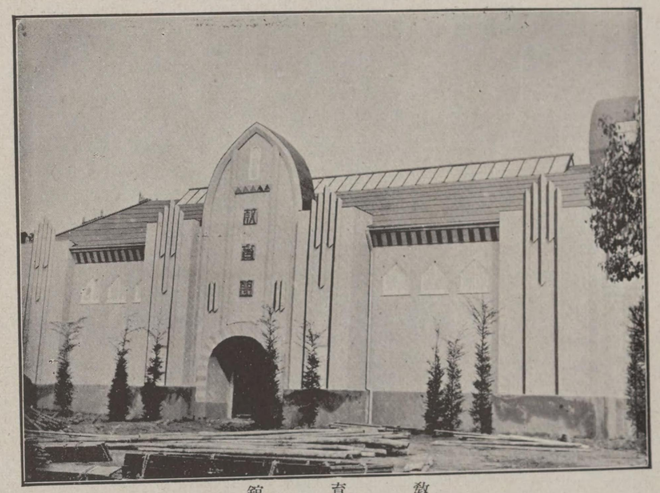

教青館

第三會場正門

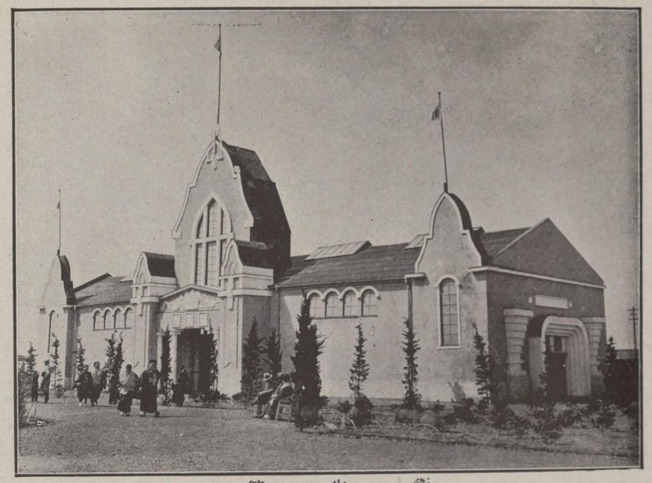

衛生館

中央館

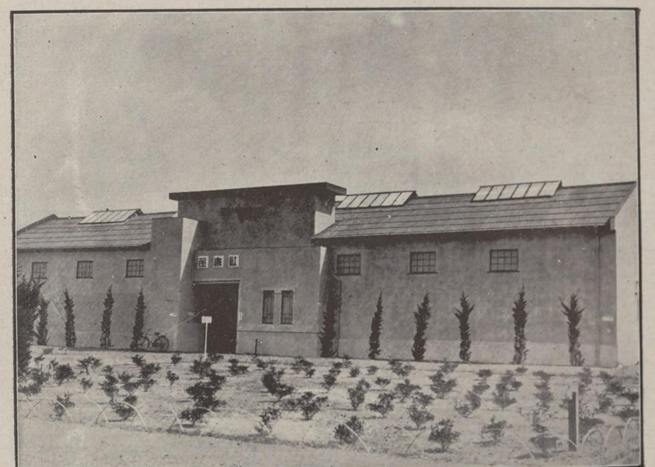

社　會　館

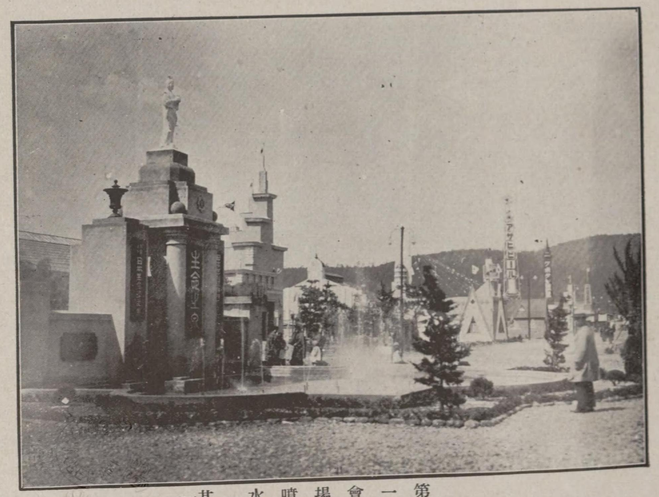

第一會場噴水　其一

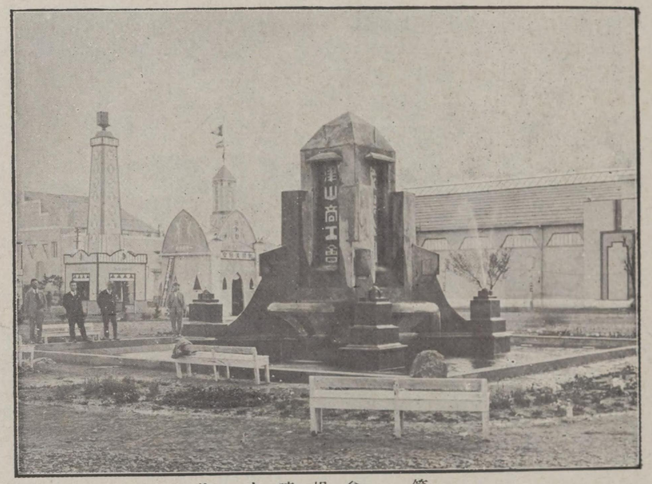

第一會場噴水　其二

無料休憩所

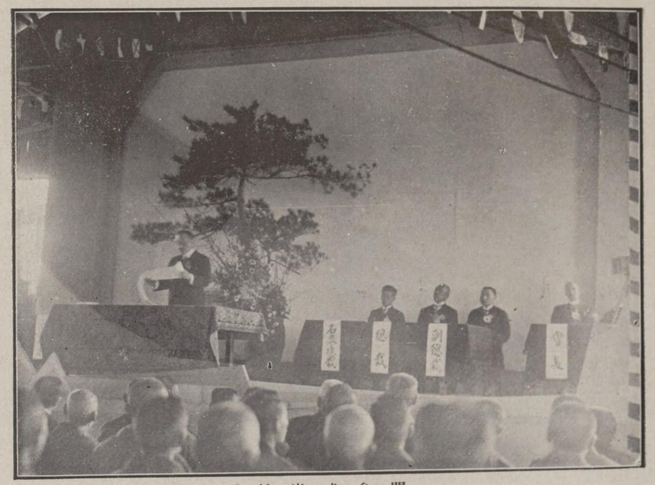

開會式光景

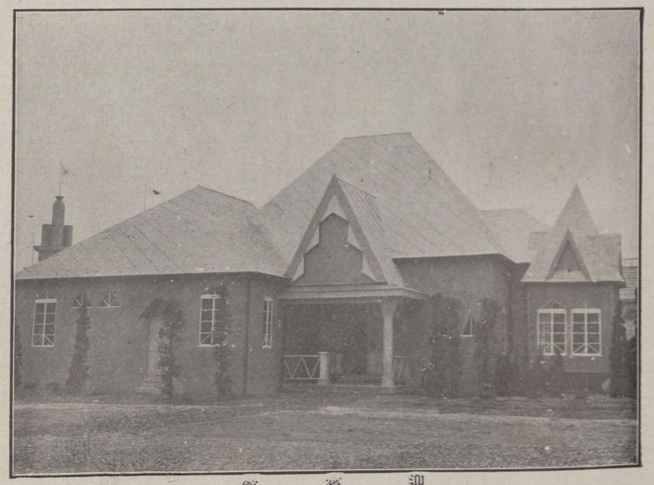

迎賓舘

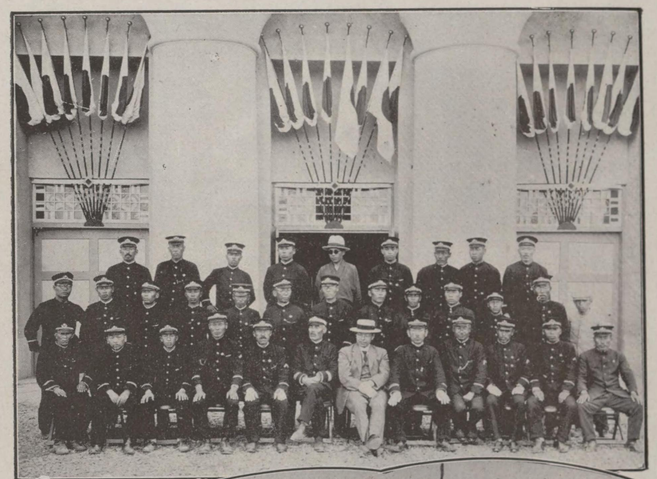

衞守

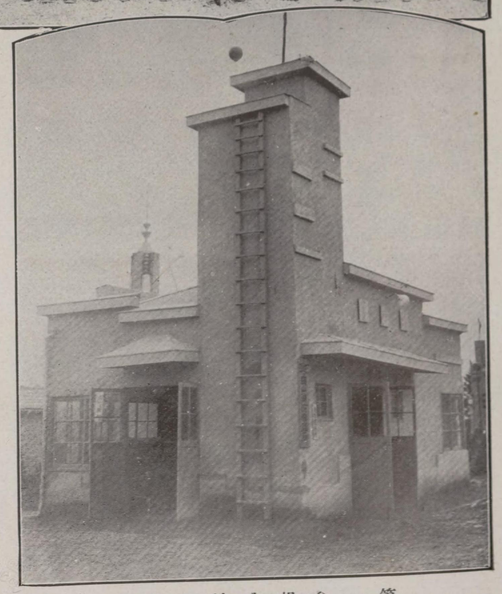

第一會場內消防詰所

第一會場內救護所

第一會場內鐵道案內所

郵便局派出所●銀行派出所

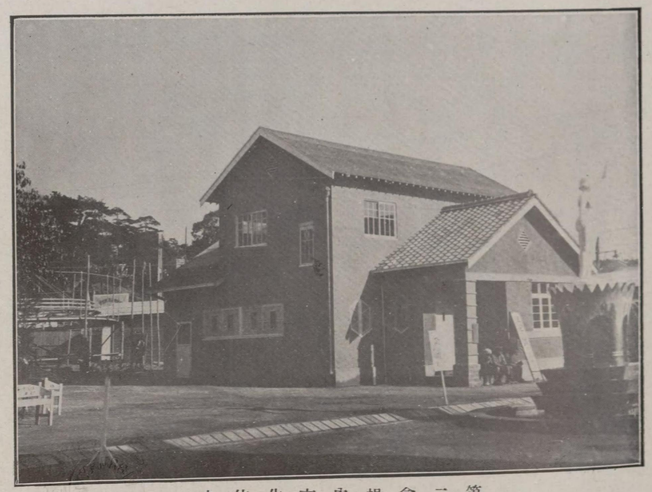

第二會場内文化住宅

第一會場內地鎭祭

本館高塔

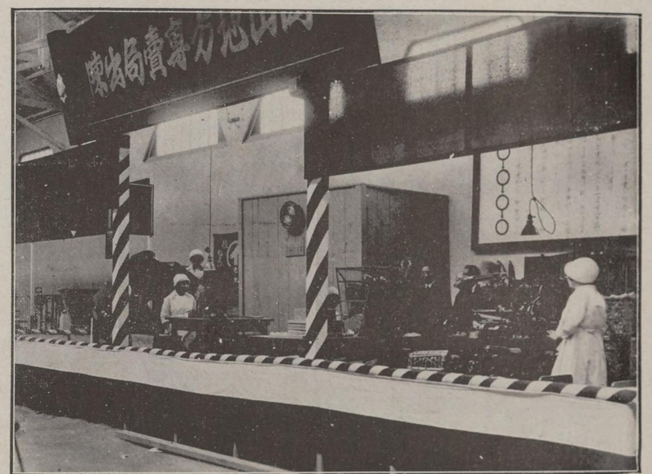

專賣局卷煙草製造實演

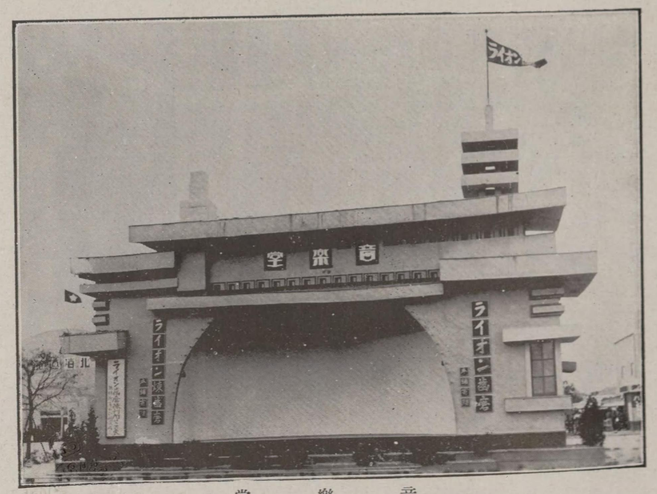

音　樂　堂

本館出品

千葉縣

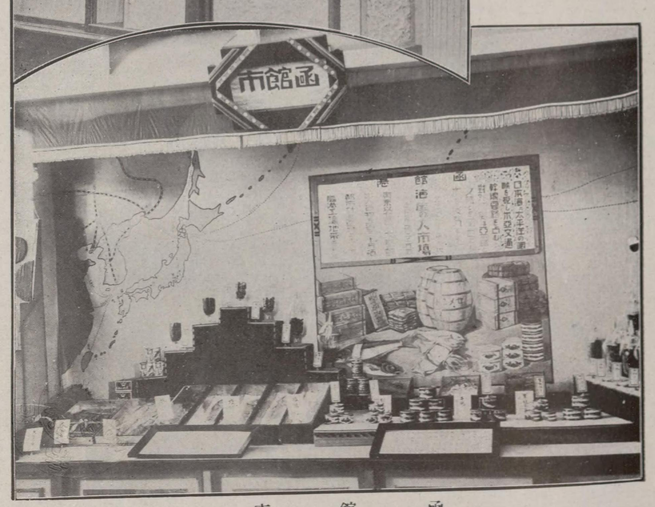

函館市

本館出品

縣口山

縣梨山

本館出品

福井縣

茨城縣

本館出品

三　重　縣

富　山　縣

本館出品

埼玉縣

神奈川縣

本館出品

縣川石

縣島廣

本館出品

縣木栃

縣岡福

本館出品

熊本縣

島根縣

本館出品

新潟縣

德島縣

本館出品

縣森青

廳洋南

本館出品

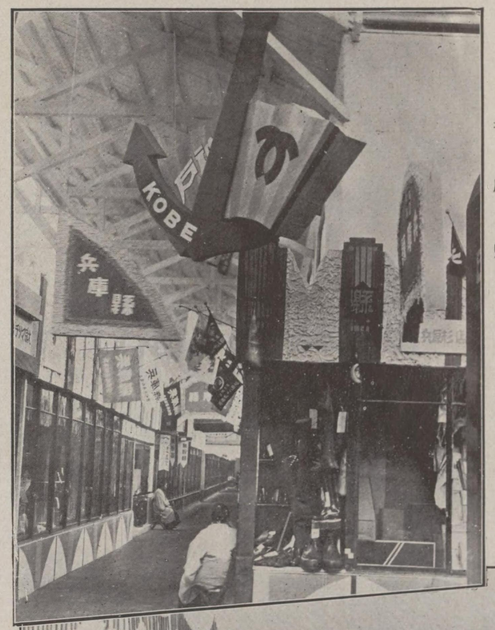

兵庫縣

名古屋市

本館出品

鳥取縣
鳥取縣
鳥取縣

本館出品

縣岡靜

市都京

本館出品

滋賀縣

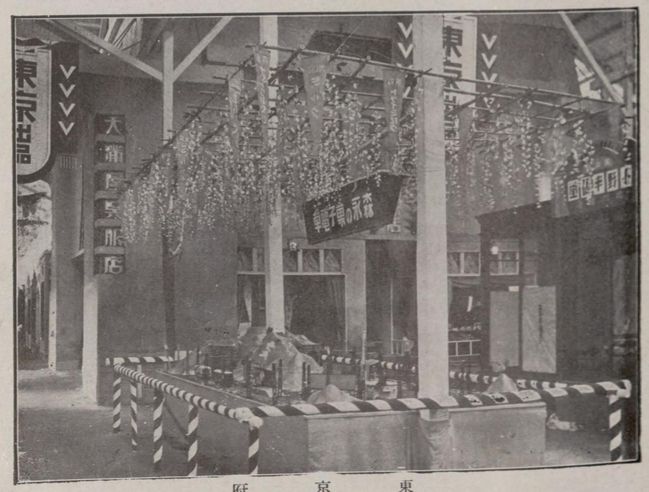

東京府

本館出品

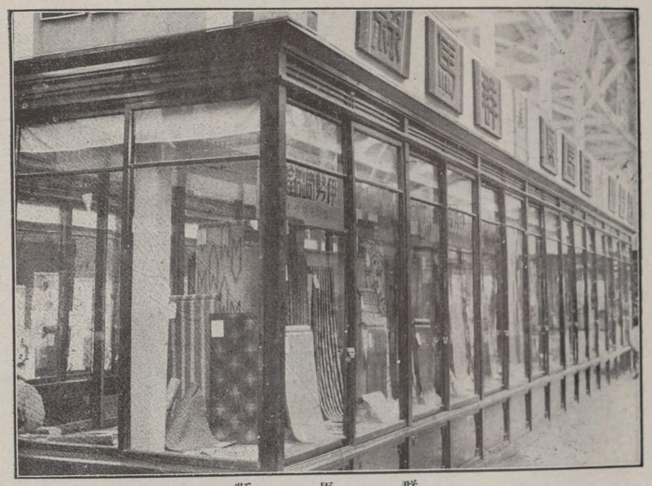

縣馬群

縣島兒鹿

本館出品

長崎市

大分縣

本館出品

縣繩沖

縣賀佐

本館出品

奈良縣

岡山縣

本舘出品

岡山市　天滿屋

岡山市　高原呉服店

發明機械電氣館出品

福助足袋製造實演

電氣ホーム

林鑛館出品

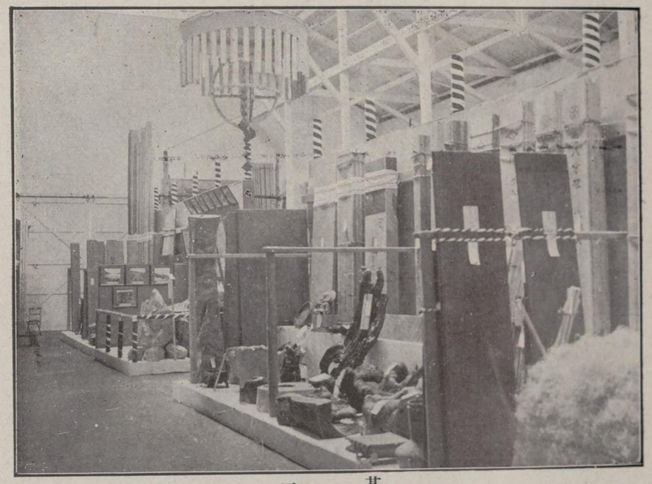

一　其

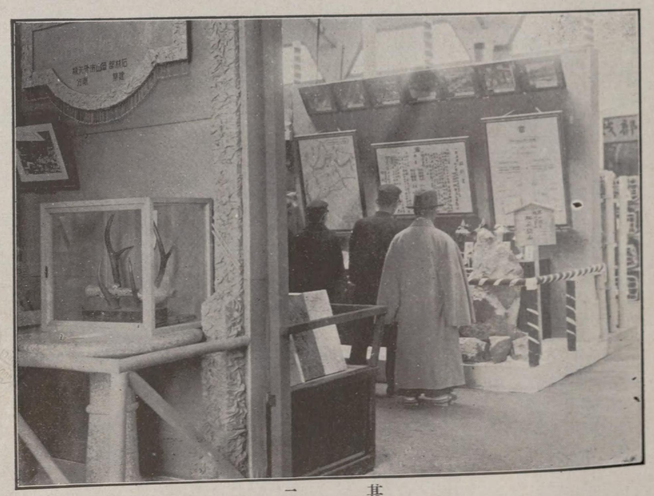

二　其

別館出品

一　其

二　其

其三

其四

別館出品

五　其

六　其

其七

其一　農水產館出品

農水產舘出品

二　其

三　其

教育館出品

其　一

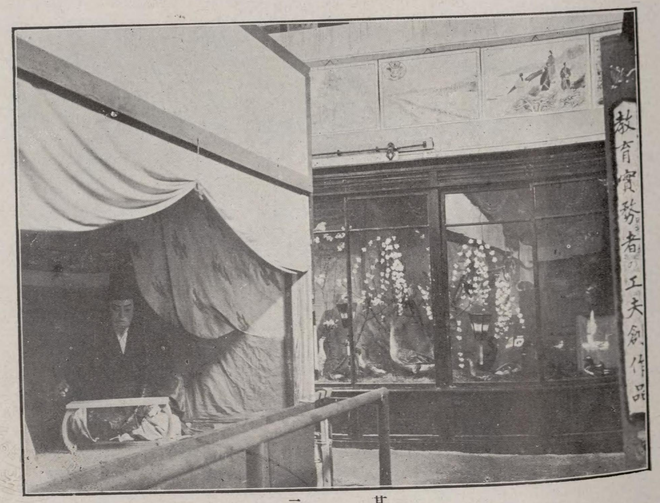

其　二

美術館出品

其一

其二

參考館出品

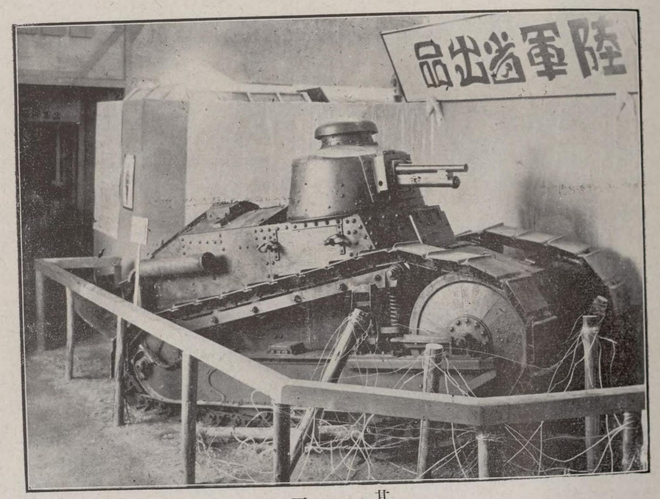

其一

其二

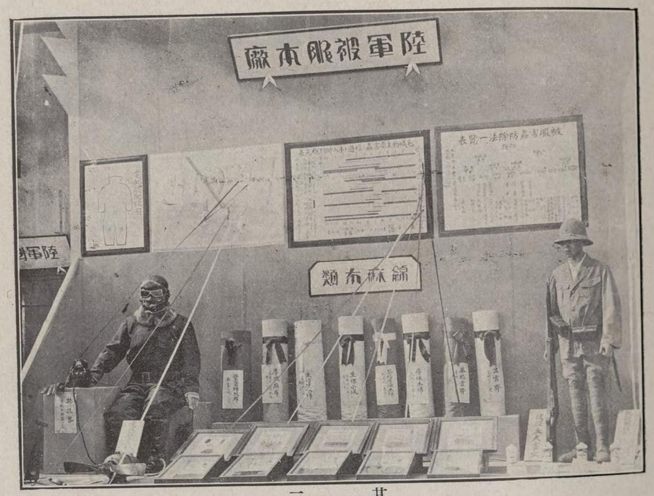

其三

其四

衛生館出品

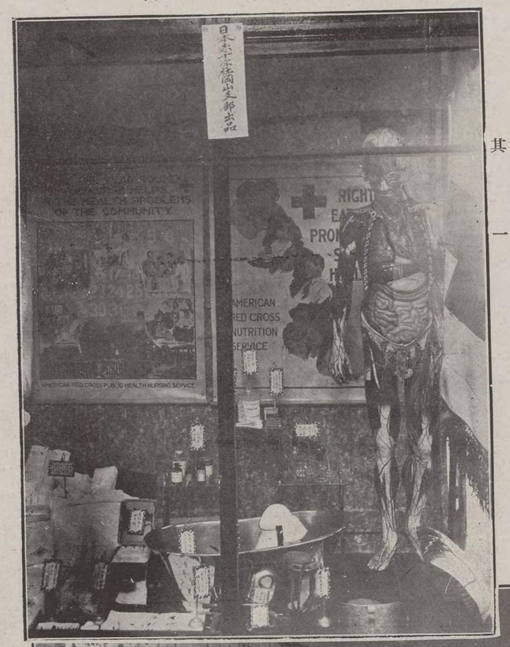
日本赤十字社國山支部出品
OF THE COMMUNITY
AMERICAN
RED CROSS
NUTRITION
SERVICE
AMERICAN RED CROSS PUBLIC HEALTH NURSING SERVICE

其一

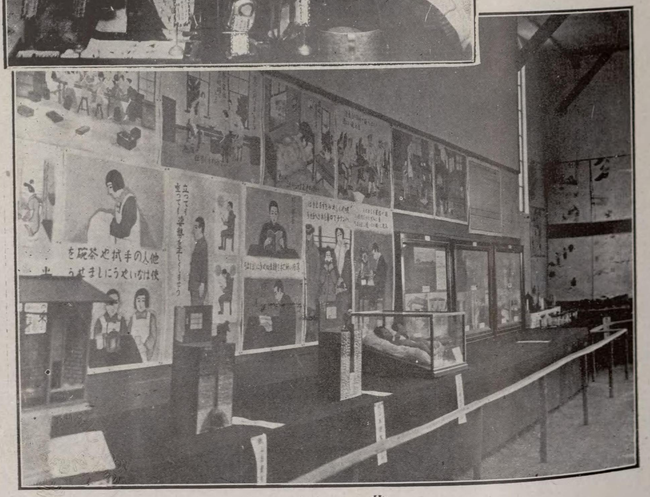

其二

三　其

四　其

社會館出品

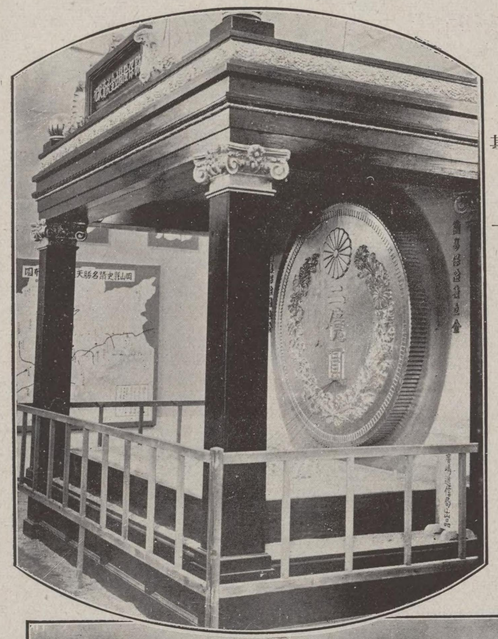

其一

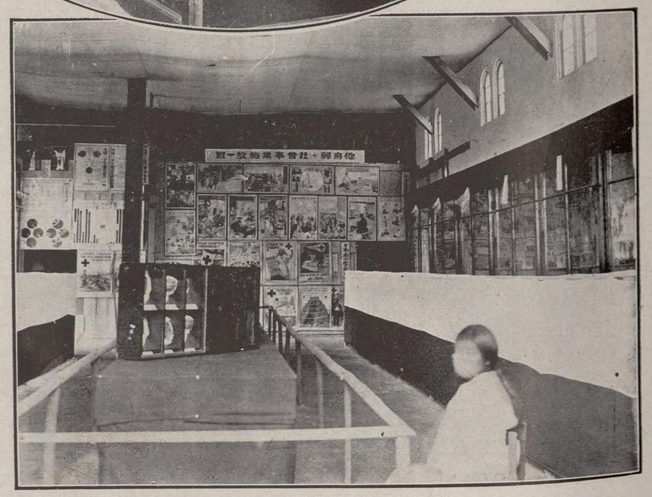

其二

館　鮮　朝

館　灣　臺

北　海　道　館

滿　蒙　館

八幡製鐵所製鐵館

肥料同業組合肥料館

岡山縣重要物產聯合會實演即賣館

自營即賣館　日本館

自營即賣舘　御大禮舘

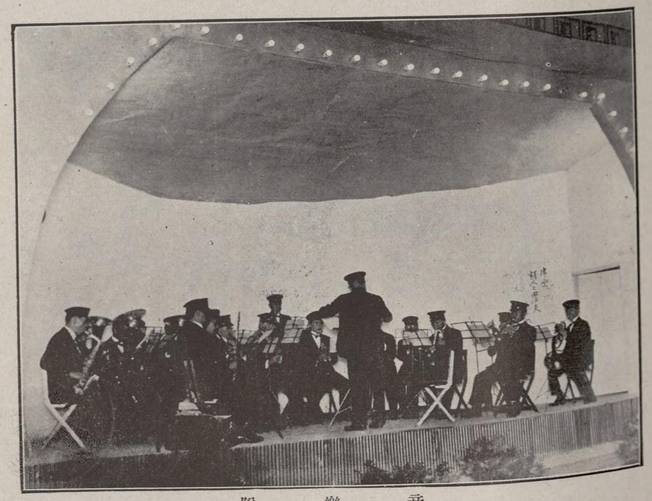

音樂隊