

# Kodak Gray Scale



© Kodak, 2007 TM: Kodak

**A** 1 2 3 4 5 6 **M** 8 9 10 11 12 13 14 15 **B** 17 18 19



Inches 1 2 3 4 5 6 7 8  
cm 1 2 3 4 5 6 7 8 9 10 11 12 13 14 15 16 17 18 19



Blue Cyan Green Yellow Red Magenta White 3/Color Black

## KODAK Color Control Patches

© 2001 Kodak. All rights reserved. TM: Kodak. KP720928

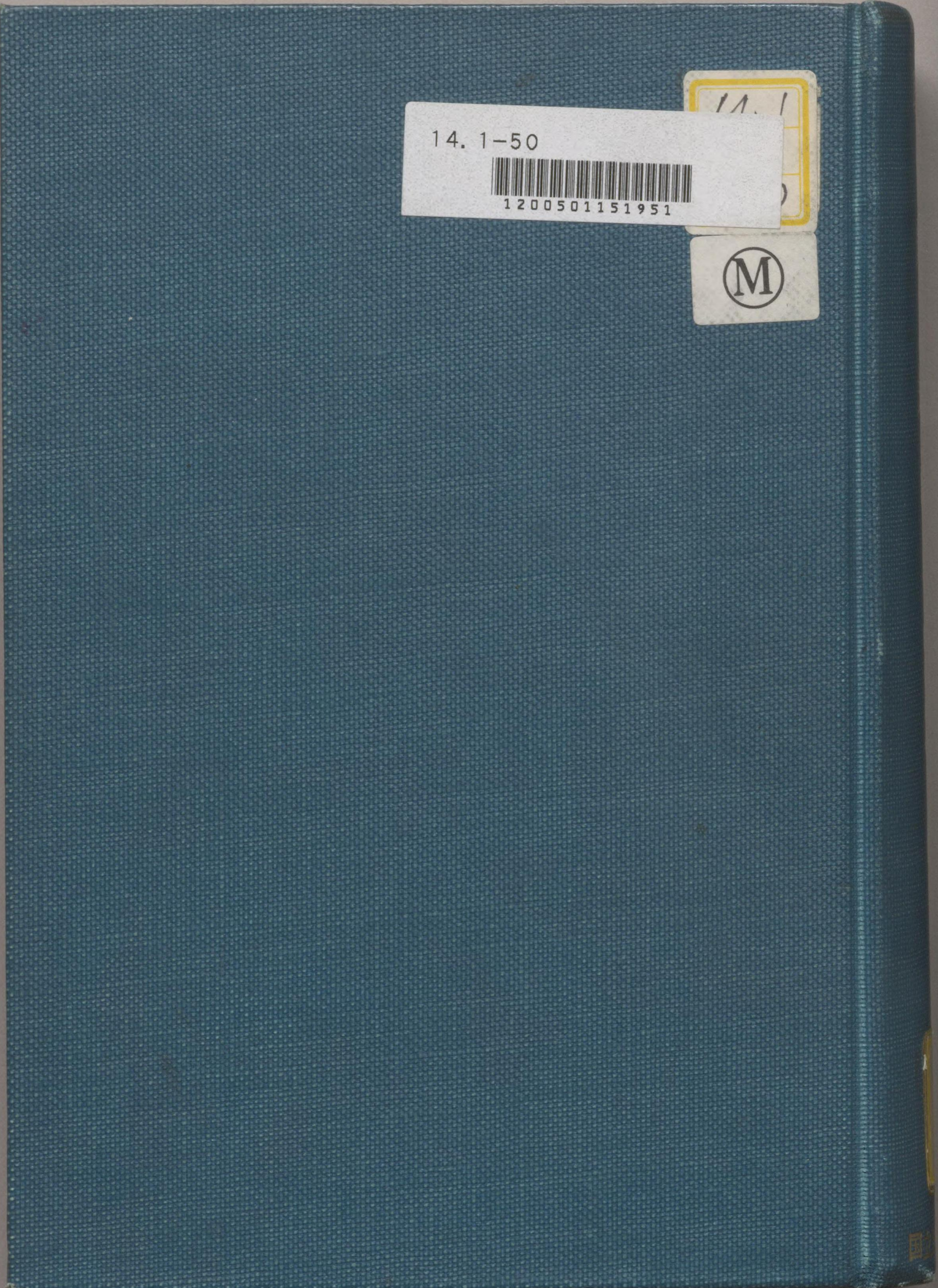
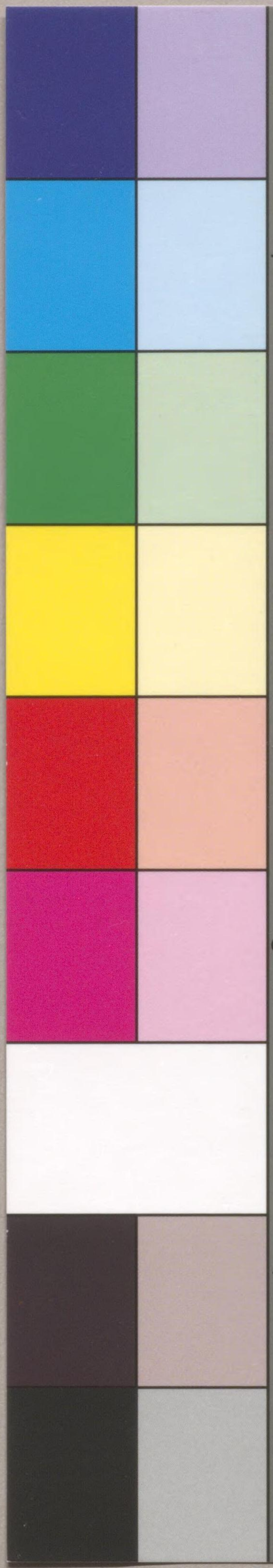

14.1-50  
1200501151951

M







中24-2

14.1  
50

# 職員錄

明治四十五年

印刷局

(乙)



凡例

- 一 本編ハ明治四十五年五月一日現在調査ニ係ル北海道廳、樺太廳及府縣高等官、判任官並ニ各其待遇者  
其他主要ナル職員ヲ纂録シタルモノナリ
- 一 本編官職等級俸給制ノ部ハ北海道廳、樺太廳及府縣ニ關スルモノ、ミヲ掲ク故ニ本書(甲)ト對照ヲ  
要スルモノアリ
- 一 兼官兼職ヲ有スル者ハ概ネ各部ニ重出セス
- 一 町村長ハ名譽職ト有給トヲ區別セス又其報酬額ト給料トハ並ニ之ヲ掲ケス





目錄

官制

北海道廳官制  
北海道廳支廳名稱位置  
及管轄區域  
北海道廳事業手設置  
樺太廳官制  
樺太廳技師屬技手增置  
樺太廳鐵道書記設置  
樺太廳中學校官制  
樺太廳神社主典  
定員  
樺太廳醫院官制  
樺太廳郵便局官制  
地方官制  
道廳府縣警察醫設置  
防疫職員官制  
東京府知事警察署長  
警察分署長ヲ指揮監督  
セシムル件  
港務部設置  
管轄區域外海港檢疫並  
輸入獸類檢疫及検査上  
職權行使ノ件  
東京府小笠原島水産事  
務ニ關スル臨時職員設  
置  
大阪市消防規程  
屠畜取締ニ關スル職員  
ノ件  
漁業監督吏員ニ關スル

九 九 九九 八 八八 八八五五五 五五四四三三三 一頁

官職等級俸給制

師範教育令  
師範學校官制  
中學校令  
高等女學校令  
專門學校令  
實業學校令  
公立中學校高等女學校  
專門學校實業學校職員  
名稱待遇及任免  
公立學校二學校醫設置  
學校醫資格  
圖書館令  
地方測候所職員ニ關ス  
ル件  
地方農事試驗場及地方  
農事講習所規程  
府縣郡市工業試驗場及  
府縣郡市工業講習所規  
程  
府縣水産試驗場規程  
府縣水産講習所規程  
道廳府縣種畜場規程  
蠶業取締所規程  
蠶業取締會規則  
種畜審査規則  
地方産業ニ關スル技師技  
手試驗場講習所規程  
畜場及輸出羽二重検査  
所職員名稱待遇及任免  
癩療養所職員名稱待遇  
及任免  
千島國諸島在勤北海道  
廳支廳長以下手當  
北海道廳警部補手當

一一 四 四 四三三三三三三 二 二 一一一一 〇〇〇〇九

北海道廳事業手俸給  
戶長俸給  
樺太在勤官吏加俸額  
樺太在勤監獄職員手當  
官幣大社樺太神社神職  
俸給規則  
樺太廳特定郵便局長手  
當  
府縣高等官ノ加俸ニ關  
スル件  
東京府下及沖繩縣下島  
嶼在勤者手當  
屠畜取締ニ關スル職員  
官等等級配當  
道廳府縣警察醫官等  
等級配當  
伊豆七島地役人及名主  
待遇  
公立學校職員俸給令  
公立學校職員官等等級  
配當  
石川縣公立學校ヲ除ク  
准教員及舍監心得俸給  
公立圖書館職員ノ俸給  
ニ關スル件  
地方測候所職員官等  
等級配當  
地方産業ニ關スル技師  
技手試驗場講習所  
畜場及輸出羽二重検査  
所職員官等等級配當  
癩療養所職員官等等級  
配當  
北海道地方費吏員、職  
員俸給

五 五 五 四 四 四 三 二 二 二 二 二 一 一 一 一

東京府豐多摩郡吏員俸  
給  
東京府南足立郡吏員俸  
給  
東京府市吏員俸給  
東京府市吏員俸給  
大坂市吏員俸給  
堺市吏員俸給  
神奈川縣郡產業職員俸  
給  
橫濱市吏員俸給  
橫濱市吏員俸給  
兵庫縣吏員俸給  
神戶市吏員俸給  
姫路市吏員俸給  
長崎市吏員俸給  
佐世保市吏員俸給  
前橋市吏員俸給  
高崎市吏員俸給  
千葉縣吏員俸給  
水戸市吏員俸給  
奈良市吏員俸給  
三重縣吏員俸給  
四日市市吏員俸給  
宇治山田市吏員俸給  
名古屋市吏員俸給  
豐橋市吏員俸給  
甲府市吏員俸給  
滋賀縣吏員俸給  
大津市吏員俸給  
岐阜縣安八郡吏員俸給  
岐阜縣揖斐郡吏員俸給  
岐阜縣山縣郡吏員俸給  
岐阜縣武儀郡產業技手  
俸給  
岐阜縣加茂郡吏員俸給

〇〇 〇〇〇〇 九九九九九九八八八八八八七七七七 六六六六六 六











ニ違ヒ公益ヲ害シ又ハ權限ヲ犯スモノアリト認ムルトキハ其ノ處分又ハ命令ヲ取消シ又ハ停止スルコトヲ得

一長官事故アルトキハ第一部長タル事務官其ノ職務ヲ代理ス  
長官及第一部長タル事務官共ニ事故アルトキハ内閣總理大臣ニ於テ他ノ事務官ノ一人ヲシテ長官ノ職務ヲ代理セシム  
長官ハ廳ノ官吏ヲシテ其ノ事務ノ一部ヲ臨時代理セシムルコトヲ得  
一長官ハ其ノ職權ニ屬スル事務ノ一部ヲ支廳長ニ委任スルコトヲ得  
一樺太廳ニ長官官房及部ヲ置キ事務ヲ分掌セシムルコト左ノ如シ  
長官官房

- 一、官吏ノ進退及身分ニ關スル事項
- 二、文書ノ往復及記録編纂ニ關スル事項
- 三、官印、廳印ノ管守ニ關スル事項
- 四、褒賞ニ關スル事項
- 五、外國人ニ關スル事項

第一部

- 一、教育ニ關スル事項
- 二、商工業ニ關スル事項
- 三、氣象、測候ニ關スル事項
- 四、土木ニ關スル事項
- 五、會計ニ關スル事項
- 六、鐵道、郵便、電信、電話ニ關スル事項
- 七、他ノ主管ニ屬セサル事項

第二部

一、土地ノ處分及拓殖ニ關スル事項  
二、鑛山、森林、農業、牧畜ニ關スル事項  
三、水産、漁獵ニ關スル事項

第三部

- 一、警察ニ關スル事項
- 二、衛生ニ關スル事項

一部長ハ事務官ヲ以テ之ニ充ツ長官ノ命ヲ承ケ部下ノ官吏ヲ指揮監督シ所部ノ事務ヲ掌理ス  
一部長事故アルトキハ長官ニ於テ廳官吏ノ一人ヲシテ其ノ職務ヲ代理セシム  
第一部長タル事務官ハ長官ヲ佐ケ職務ヲ整理シ官房及各部ノ事務ヲ監督ス  
一部長ニ充テラレサル事務官ハ長官ノ命ヲ承ケ事務ヲ分掌ス  
長官ハ事務官ノ一人ヲシテ審議立案ヲ掌ラシムルコトヲ得  
一樺太廳ニ警務長ヲ置キ第三部長タル事務官ヲ以テ之ニ充ツ  
警務長ハ警察事務ノ執行ニ關シ事急ナル場合ニ於テ支廳長以下ヲ指揮スルコトヲ得  
一支廳長ハ長官ノ指揮監督ヲ承ケ法律命令ヲ部内ニ執行シ部内ノ行政事務ヲ掌理シ部下ノ官吏ヲ指揮監督ス  
一支廳長ハ法律命令ニ依リ又ハ長官ヨリ委任セラレタル事件ニ付支廳令ヲ發スルコトヲ得  
一支廳長事故アルトキハ其ノ廳勤務ノ上席屬又ハ警部其ノ職務ヲ代理ス

一、支廳長ハ其ノ廳ノ官吏ヲシテ其ノ事務ノ一部ヲ臨時代理セシムルコトヲ得  
一、通譯官ハ上官ノ命ヲ承ケ翻譯通譯ヲ掌ル  
一、警部ハ上官ノ指揮ヲ承ケ警察事務ヲ分掌シ部下ノ巡查ヲ指揮監督ス  
一、通譯ハ上官ノ指揮ヲ承ケ翻譯通譯ニ從事ス  
一、樺太廳管内ニ樺太廳支廳ヲ置ク其ノ位置、名稱及管轄區域ハ内閣總理大臣ノ認可ヲ受ケ長官之ヲ定ム  
一、長官必要ト認ムルトキハ支廳ノ下ニ支廳出張所ヲ置クコトヲ得其ノ位置、名稱及管轄區域ハ長官之ヲ定ム  
一、支廳出張所長ハ屬又ハ警部ヲ以テ之ニ充ツ

○樺太廳技師屬技師增置 明治四十年三月勅令第八十五號

一樺太廳長官ハ營繕土木拓殖鐵道事業ノ爲臨時ノ需要アル場合ニ於テハ技師四人以内及屬又ハ技師四十八人以内ヲ置クコトヲ得其ノ俸給ハ事業費ヨリ之ヲ支出ス

○樺太廳ニ警部補設置 明治四十三年三月勅令第二百一十一號

一樺太廳ニ豫算定額内ニ於テ警部補ヲ置ク但シ其ノ定員ハ内閣總理大臣ノ認可ヲ經テ樺太廳長官之ヲ定ム  
一警部補ハ判任トス上官ノ指揮ヲ承ケ警察事務ニ從事シ部下ノ巡查ヲ指揮監督ス

○樺太廳鐵道書記設置 明治四十年五月勅令第七十二號

一樺太廳ニ專任鐵道書記十人ヲ置ク  
一鐵道書記ハ判任トス上官ノ指揮ヲ承ケ鐵道ノ事務ニ從事ス

○樺太廳中學校官制 明治四十五年四月勅令第八十一號

一樺太廳中學校ニ左ノ職員ヲ置ク

校長  
專任五人内 一人判任  
教諭  
專任二人 判任  
書記  
專任一人 判任  
生徒監  
專任一人 判任  
一學校長ハ教諭ヲ以テ之ニ充ツ樺太廳長官ノ命ヲ承ケ校務ヲ掌理シ所屬職員ヲ監督ス  
一教諭ハ生徒ノ教授ヲ掌ル  
一生徒監ハ教諭ヲ以テ之ニ充ツ學校長ノ指揮ヲ承ケ生徒ノ訓育ヲ掌ル  
一書記ハ學校長ノ指揮ヲ承ケ庶務及會計ニ從事ス

○地方官官制 明治三十八年四月勅令(抄)

一各府縣ニ左ノ職員ヲ置ク

知事  
事務官  
事務官補  
警視  
技師  
警部  
警部補  
通譯  
警部補  
一知事ハ勅任トス  
一事務官ハ東京府ハ二人其ノ他ノ府縣ハ三人委任トス但シ内務大臣ノ指定スル府縣ニ於テハ四人ヲ置クコトヲ得  
一港務部ヲ置キタル府縣ニハ前項定員ノ外事事務官一人ヲ增置ス  
一警視ハ委任トス(第三條)  
一屬、視學、警部、通譯及警部補ハ判任トス  
一屬及警部ハ各府縣ヲ通シテ四千三百八十八人ヲ

○官幣大社樺太神社主典定員 明治四十四年四月勅令第八號

一樺太神社主典ノ定員ハ一人トス

○樺太廳郵便局官制 明治四十二年五月勅令第四百四十八號

一樺太廳郵便局ハ樺太廳長官ノ管理ニ屬シ郵便、郵便爲替及郵便貯金ノ業務ヲ掌ル但シ電信及電話ニ關スル業務ヲ兼掌スルコトヲ得  
一樺太廳長官ハ郵便局ヲシテ其ノ指定シタル區域内ニ於テ管理事務ノ一部ヲ分掌セシムルコトヲ得  
一郵便局ノ名稱及位置ハ樺太廳長官之ヲ定ム  
一郵便局ニ左ノ職員ヲ置ク

局長  
通信書記  
通信技師  
第五條第一項但書ノ郵便局ニハ通信書記及通信技師ヲ置カス  
一局長ハ通信書記ヲ以テ之ニ充ツ但シ樺太廳長官ニ於テ必要ト認ムル郵便局ノ局長ハ特定郵便局長ヲ以テ之ニ充ツルコトヲ得(第五條第二項)

局長ハ樺太廳長官ノ命ヲ承ケ局務ヲ掌理ス  
一通信書記、通信技師及特定郵便局長ハ判任トス

○樺太廳醫院官制 明治四十年三月勅令(抄)

一樺太廳醫院ハ樺太廳長官ノ管理ニ屬シ診療及醫藥ニ關スルコトヲ掌ル  
一醫院ニ左ノ職員ヲ置ク

院長  
醫長  
醫員  
一 二人 奏任  
一 八人 奏任又ハ判任

局長ハ樺太廳長官ノ命ヲ承ケ局務ヲ掌理ス  
一通信書記、通信技師及特定郵便局長ハ判任トス

局長ハ樺太廳長官ノ命ヲ承ケ局務ヲ掌理ス  
一通信書記、通信技師及特定郵便局長ハ判任トス



以テ定員トシ其ノ每府縣ノ定員ハ内務大臣  
之ヲ定メ其ノ各官及警部補ノ定員ハ内務大  
臣ノ認可ヲ經テ知事之ヲ定ム  
視學ハ各府縣ヲ通シテ九十二人ヲ以テ定員  
トシ其ノ每府縣ノ定員ハ内務大臣之ヲ定ム  
一 事務官補、警視、技師、技手及通譯ハ府縣ノ須  
要ニ依リ俸給豫算定額内ニ於テ之ヲ置ク但  
シ事務官補ハ三人、警視ハ警察部ニ屬スル  
者ハ大阪府ハ三人、其ノ他ノ府縣ハ一人、警  
察署長ニ充ツル者ハ各府縣ヲ通シテ百一人  
ヲ超ユルコトヲ得ス  
一 知事ハ内務大臣ノ指揮監督ヲ承ケ各省ノ主  
務ニ付テハ各省大臣ノ指揮監督ヲ承ケ法律  
命令ヲ執行シ部内ノ行政事務ヲ管理ス  
一 知事ハ部内ノ行政事務ニ付其ノ職權又ハ特  
別ノ委任ニ依リ管内一般又ハ其ノ一部ニ府  
縣令ヲ發スルコトヲ得  
一 知事ハ非常急變ノ場合ニ臨ミ兵力ヲ要シ又  
ハ警護ノ爲兵備ヲ要スルトキハ師團長又ハ  
旅團長ニ移牒シテ出兵ヲ請フコトヲ得  
一 知事ハ所部ノ官吏ヲ指揮監督シ委任官ノ功  
過ハ内務大臣ニ具狀シ判任官以下ノ進退ハ  
之ヲ行フ  
一 知事ハ所部ノ委任官ノ懲戒ヲ内務大臣ニ具  
狀シ判任官以下ニ付テハ之ヲ行フ  
一 知事ハ郡長島司ノ處分又ハ命令ノ成規ニ違  
ヒ、公益ヲ害シ又ハ權限ヲ犯スモノアリト  
認ムルトキハ其ノ處分又ハ命令ヲ取消シ又  
ハ停止スルコトヲ得

知事ハ行政事務ニ付其ノ部内ノ市長ヲ指揮  
監督シ其ノ處分ニ付テハ前項ノ例ニ依ル  
一 知事ハ廳中職務ノ細則ヲ設クルコトヲ得  
ノ職務ヲ代理ス  
一 知事及内務部長タル事務官共ニ事故アルト  
キハ内務大臣ニ於テ他ノ事務官ノ一人ヲシ  
テ知事ノ職務ヲ代理セシム  
一 知事ハ府縣ノ官吏ヲシテ其ノ事務ノ一部ヲ  
臨時代理セシムルコトヲ得  
一 知事ハ其ノ職權ニ屬スル事務ノ一部ヲ郡  
長、島司又ハ市長ニ委任スルコトヲ得  
一 各府縣ニ知事官房ヲ置キ左ノ事務ヲ掌ラシ  
ム  
一 官吏ノ進退及身分ニ關スル事項  
二、文書ノ往復及記録編纂ニ關スル事項  
三、官印府縣印ノ管守ニ關スル事項  
四、褒賞ニ關スル事項  
一 各府縣ニ部ヲ置キ事務ヲ分掌セシムルコト  
左ノ如シ(第十六條)  
一 議員選舉ニ關スル事項  
二、府縣行政及郡市町村其ノ他公共團體  
ノ行政ノ監督ニ關スル事項  
三、賑恤救濟ニ關スル事項  
四、土木ニ關スル事項  
五、會計ニ關スル事項  
六、教育ニ關スル事項  
七、社寺及宗教ニ關スル事項

八、農工商森林水産ニ關スル事項  
九、兵事ニ關スル事項  
十、他ノ主管ニ屬セサル事項  
東京府ニ於テハ右ノ外衛生ニ關スル事項  
警察部  
一、警察ニ關スル事項  
二、衛生ニ關スル事項  
一 部長ハ事務官ヲ以テ之ニ充ツ知事ノ命ヲ承  
ケ部下ノ官吏ヲ指揮監督シ所部ノ事務ヲ掌  
理ス  
一 部長事故アルトキハ知事ニ於テ府縣官吏ノ  
一人ヲシテ其ノ事務ヲ代理セシム  
一 部長ニ充テラレサル事務官ハ知事ノ命ヲ承  
ケ事務ヲ分掌ス  
一 知事ハ事務官ノ一人ヲシテ審議立案ヲ掌ラ  
シムルコトヲ得  
一 各府縣ニ警務長ヲ置キ警察部長タル事務官  
ヲ以テ之ニ充ツ  
一 警務長ハ警察事務ヲ執行ニ關シ知事ノ命ヲ  
承ケ警視、警部、警部補及巡查ヲ指揮監督ス  
一 事務官補ハ上官ノ指揮ヲ承ケ事務ヲ分掌ス  
一 警視ハ警察部ニ屬シ又ハ内務大臣ノ指定シ  
タル警察署ノ署長ト爲リ上官ノ指揮ヲ承ケ  
其ノ部署ノ事務ヲ掌理ス  
一 警察部ニ屬スル警視ハ上官ノ指揮ヲ承ケ警  
部、警部補及巡查ヲ指揮監督ス  
一 各部ニ分課ヲ設クルコトヲ要スルトキハ知  
事之ヲ定メ内務大臣ニ報告スヘシ  
一 廳ハ上官ノ指揮ヲ承ケ庶務ニ從事ス

一 視學ハ上官ノ指揮ヲ承ケ學事ノ視察其ノ他  
學事ニ關スル庶務ニ從事ス  
一 警部ハ上官ノ指揮ヲ承ケ警察事務ヲ分掌シ  
部下ノ警部補及巡查ヲ指揮監督ス  
一 通譯ハ上官ノ指揮ヲ承ケ翻譯通譯ニ從事ス  
一 警部補ハ上官ノ指揮ヲ承ケ警察事務ニ從事  
シ部下ノ巡查ヲ指揮監督ス  
一 各郡市ニ警察署ヲ置ク但シ内務大臣ハ地方  
ノ必要ニ應ジ別ニ區域ヲ定メテ警察署ヲ置  
クコトヲ得  
一 知事必要アリト認ムルトキハ警察署ノ下ニ  
警察分署ヲ置クコトヲ得  
一 警察署長ハ警視ヲ以テ充ツル場合ヲ除クノ  
外警部ヲ以テ之ニ充テ警察分署長ハ警部ヲ  
以テ之ニ充ツ但シ警察分署長ハ警部補ヲ以  
テ之ニ充ツルコトヲ得  
一 警察署長及警察分署長ハ上官ノ指揮ヲ承ケ  
其ノ署主管ノ事務ヲ掌理シ部下ノ官吏ヲ指  
揮監督ス  
一 東京府ノ警察ニ關スル事項ハ警視廳官制ニ  
依ル  
一 各郡ニ左ノ職員ヲ置ク

一 郡長ハ町村長ノ處分成規ニ違ヒ、公益ヲ害  
シ又ハ權限ヲ犯スモノアリト認ムルトキハ  
其ノ處分ヲ取消シ又ハ停止スルコトヲ得  
一 郡長ハ部下ノ判任官ノ進退ヲ知事ニ具申ス  
ルコトヲ得  
一 郡長ハ法律命令ニ依リ又ハ知事ヨリ委任セ  
ラレタル事件ニ付郡令ヲ發スルコトヲ得  
一 郡長事故アルトキハ上席郡書記其ノ職務ヲ  
代理ス  
一 郡長ハ郡ノ官吏ヲシテ其ノ事務ノ一部ヲ臨  
時代理セシムルコトヲ得  
一 郡書記ハ判任トス其ノ定員ハ内務大臣ノ認  
可ヲ經テ知事之ヲ定ム  
一 郡書記ハ郡長ノ命ヲ承ケ庶務ニ從事ス  
一 郡視學ハ一人判任トス郡長ノ命ヲ承ケ學事  
ノ視察其ノ他學事ニ關スル庶務ニ從事ス  
一 知事ハ須要ニ依リ郡ニ技手ヲ置クコトヲ得  
一 勅令ヲ以テ指定スル島地ニ島廳ヲ置ク  
一 知事必要アリト認ムルトキハ内務大臣ノ認  
可ヲ經テ島廳出張所ヲ置クコトヲ得  
一 各島廳ニ左ノ職員ヲ置ク

一 島司ハ廳長ノ命ヲ承ケ庶務ニ從事ス  
一 島書記ハ島司ノ命ヲ承ケ庶務ニ從事ス  
一 島廳視學ハ一人判任トシ當分ノ内島廳書記  
ヲシテ之ヲ兼ネシム島司ノ命ヲ承ケ學事ノ  
視察其ノ他學事ニ關スル庶務ニ從事ス  
一 知事ハ須要ニ依リ島廳ニ技手ヲ置クコトヲ得  
一 本令中市長トアルハ東京市、京都市、大阪市其  
ノ他人口二十萬以上ノ市ノ區長、町村長トアル  
ハ戶長其ノ他之ニ準スヘキモノヲ包含ス  
一 地方官官制第三條但書ニ依リ事務官四人ヲ  
置ク縣ヲ指定スル左ノ如シ(明治三十八年四月內  
務省告示第七十四號)  
一 神奈川縣 兵庫縣 長崎縣



○道廳府縣ニ警察醫設置

明治四十三  
年五月勅令  
第十九號

一 道廳府縣(東京府ヲ除ク)ニ警察醫ヲ置ク奏  
任官又ハ判任官ノ待遇トス  
一 道廳府縣警察醫ハ警察醫務及衛生事務ニ從  
事ス

○防疫職員官制

內務省ノ  
部ニ攝ク

一 道廳府縣警察醫ノ定員及俸給額ハ內務大臣  
ノ認可ヲ得テ地方長官之ヲ定ム  
一 道廳府縣警察醫ニシテ奏任官ノ待遇ヲ受ク  
ル者ノ任免奏薦及宣行ハ奏任官ノ例ニ依リ  
之ヲ行ヒ判任官ノ待遇ヲ受クル者ノ任免ハ  
地方長官之ヲ行フ

○東京府知事ニ警察署長、警察分署  
長ヲ指揮監督セシムル件

明治三  
十九年  
六月勅令第  
百三十一號

一 東京府知事ハ其ノ主務ニ付テハ東京府下ノ  
警察署長、警察分署長ヲ指揮監督ス

○港務部設置

明治四十年三月  
勅令第九十九號(抄)

一 神奈川縣、兵庫縣、長崎縣及福岡縣ニハ地方  
官官制ニ掲クル部ノ外港務部ヲ置ク  
一 內務大臣ハ港務部ノ出張所ヲ置キ其ノ事務  
ヲ分掌セシムルコトヲ得  
一 港務部ヲ置キタル縣ニハ左ノ職員ヲ置ク  
部長  
港務官

港務官

○東京府小笠原島水產事務ニ關ス  
ル臨時職員設置

明治三十九年五月  
勅令第六號

一 水產事務ノ爲東京府小笠原島ニ臨時左ノ  
職員ヲ置ク  
技師 專任 一人  
技師 專任 二人

○大阪市消防規程

明治四十三年三月(抄)  
勅令第四百二十八號

一 大阪市ニ四消防署ヲ置キ大阪市水火災ノ警  
戒防禦ヲ掌リ必要ノ場合ニ於テハ市外水火  
災ノ警戒防禦ニ應援セシム  
知事ニ於テ必要アリト認ムルトキハ消防署  
ノ下ニ消防分署ヲ置クコトヲ得(第一條)  
一 地方官官制ニ定ムルモノ外前條ノ消防事  
務ニ關シ大阪府ニ左ノ職員ヲ置ク  
一 警視專任一人奏任トス  
二 消防士、消防機關士通シテ專任二十一人  
判任トス  
消防士及消防機關士各官ノ定員ハ內務大臣  
ノ認可ヲ經テ知事之ヲ定ム(第二條)  
一 大阪府警務長ハ知事ノ命ヲ承ケ前條ノ警視  
以下ヲ指揮監督ス  
一 第二條ノ警視ハ警察部ニ屬シ上官ノ命ヲ承  
ケ第一條ノ消防事務ニ從事シ其ノ執行ニ關  
シ消防士、消防機關士ヲ指揮監督ス  
第一條ノ消防事務ノ執行ニ關シ警務長事故  
アルトキハ第二條ノ警視之ヲ代理ス  
一 消防士、消防機關士ハ警察部、消防署又ハ消  
防分署ニ屬シ上官ノ命ヲ承ケ第一條ノ消防

港務醫官

港務醫官

港務醫官補

港務醫官補

港務醫官補

港務醫官補

港務醫官補

港務醫官補

港務醫官補

港務醫官補

港務醫官補

港務醫官補

港務醫官補

港務醫官補

港務醫官補

港務醫官補

港務醫官補

港務醫官補

港務醫官補

港務醫官補

港務醫官補

港務醫官補

港務醫官補

港務醫官補

港務醫官補

港務醫官補

港務醫官補

港務醫官補

港務醫官補

港務醫官補

港務醫官補

港務醫官補

港務醫官補

港務醫官補

港務醫官補

港務醫官補

港務醫官補

港務醫官補

港務醫官補

港務醫官補

港務醫官補

港務醫官補

港務醫官補

港務醫官補

港務醫官補

港務醫官補

港務醫官補

港務醫官補

港務醫官補

港務醫官補

港務醫官補

港務醫官補

港務醫官補

港務醫官補

港務醫官補

港務醫官補

港務醫官補

港務醫官補

港務醫官補



○師範學校官制 明治二十四年十一月(抄)

一 師範學校ニ左ノ職員ヲ置ク
學校長
助教諭
助教諭
舍監
訓導
保母

一 教諭助教諭舍監訓導保母及書記ハ判任文官ト同一ノ待遇ヲ受ク但教諭三名以内ハ特ニ奏任文官ト同一ノ待遇ヲ受ケシムルコトアルヘシ

一 學校長ハ府縣知事ノ命ヲ受ケ校務ヲ掌理シ所屬職員ヲ統督シ兼テ其府縣内ニ於ケル小學教育ニ關スル學事ヲ觀察ス

一 助教諭ハ生徒ノ教育ヲ掌ル
一 助教諭ハ教諭ノ職掌ヲ助ク
一 舍監ハ教諭助教諭ノ中ヨリ之ニ兼任ス

一 舍監ハ學校長ノ命ヲ受ケ寄宿舎ニ關スル事ヲ掌ル
一 訓導ハ附屬小學校兒童ノ教育ヲ掌ル

一 保母ハ附屬幼稚園幼兒ノ保育ヲ掌ル
一 書記ハ學校長ノ命ヲ受ケ庶務會計ニ從事ス

一 教諭助教諭舍監訓導保母及書記ノ人員「及俸額」ハ文部大臣之ヲ定ム
一 府縣知事ハ教諭ノ中ヨリ附屬小學校主事ヲ命シ校務ヲ掌ラシム

附屬幼稚園ヲ置キタル場合ニ於テハ附屬小學校主事ヲシテ兼テ其ノ園務ヲ管掌セシム

一 一郡市町村北海道沖繩縣ノ區、北海道一級町村二級町村、沖繩縣間切島又ハ町村學校組合ハ土地ノ情況ニ依リ須要ニシテ其ノ區域内小學校教育ノ施設上妨ナキ場合ニ限り實業學校ヲ設置スルコトヲ得

一 市町村又ハ町村學校組合ハ前項ニ依リ實業學校ヲ設置スル場合ニ於テ費用ノ負擔ノ爲區ヲ設クルコトヲ得

一 公立實業補習學校職員ノ名稱待遇ハ公立小學校ノ例ニ依ル

○公立中學校高等女學校專門學校實業學校職員名稱待遇及任免

一 公立中學校高等女學校專門學校實業學校職員ノ名稱左ノ如シ
助教諭
舍監
寄宿舎ノ設アル學校ニ限ル

○中學校令 明治三十二年二月(抄)

一 中學校ハ男子ニ須要ナル高等普通教育ヲ爲スヲ以テ目的トス
一 北海道及府縣ニ於テハ土地ノ情況ニ應シ一箇以上ノ中學校ヲ設置スヘシ

一 文部大臣ハ必要ト認ムル場合ニ於テ府縣ニ中學校ノ増設ヲ命スルコトヲ得
一 郡市町村北海道及沖繩縣又ハ町村學校組合ハ土地ノ情況ニ依リ須要ニシテ其ノ區域内小學校教育ノ施設上妨ナキ場合ニ限り中學校ヲ設置スルコトヲ得

一 土地ノ情況ニ依リ中學校ノ分校ヲ必要トスルトキハ文部大臣ノ認可ヲ經テ之ヲ設置スルコトヲ得但シ一校ニ付一分校ニ限ル

一 公立中學校ノ位置ハ文部大臣ノ認可ヲ經テ地方長官之ヲ定ム
一 高等女學校ハ女子ニ須要ナル高等普通教育ヲ爲スヲ以テ目的トス

一 北海道及府縣ニ於テハ高等女學校ヲ設置スヘシ
前項ノ校數ハ土地ノ情況ニ應シ文部大臣ノ指揮ヲ承ケ地方長官之ヲ定ム(第二條)

一 郡市町村北海道及沖繩縣又ハ町村學校組合ハ土地ノ情況ニ依リ須要ニシテ其ノ區域内小學校教育ノ施設上妨ナキ場合ニ限り高等女學校ヲ設置スルコトヲ得

一 一學校長教諭助教諭舍監書記ハ判任文官ト同一ノ待遇ヲ受ク但シ專門學校及實業專門學校ノ學校長教諭及舍監ハ奏任文官ト同一ノ待遇ヲ受クルモノトシ其ノ他ノ學校ノ學校長及教諭三名以内ハ特ニ奏任文官ト同一ノ待遇ヲ受ケシムルコトアルヘシ

一 學校長ヨリ兼任スル教諭ハ前項定員ノ外トス
一 奏任文官ト同一ノ待遇ヲ受ケル職員ノ任免ハ文部大臣之ヲ奏薦宣行シ判任文官ト同一ノ待遇ヲ受ケル者ハ府縣知事之ヲ專行ス

○公立學校ニ學校醫設置

一 北海道廳府縣郡市町村ノ設置ニ係ル學校ニ學校醫ヲ置ク
地方長官ハ特別ノ事情アルトキハ村立學校及人口五千未滿ノ町立學校ニハ當分ノ內學校醫ヲ置カサルコトヲ得

一 學校醫ハ地方長官之ヲ囑託ス
一 學校衛生事務ニ關シ學校醫ハ地方長官郡市町村長ノ諮詢ニ應シテ意見ヲ述フヘク又之ニ建議スルコトヲ得

一 學校醫ニハ其ノ學校經費ヨリ相當ノ手當ヲ給スヘシ
一 學校醫ノ囑託職務及其ノ他ニ關シ必要ナル規程ハ文部大臣之ヲ定ム

○圖書館令 明治三十二年十一月(抄)

一 北海道府縣郡市町村北海道及沖繩縣ニ於テハ圖書ヲ蒐集シ公衆ノ閱覽ニ供セムカ爲圖書館ヲ設置スルコトヲ得
一 郡市町村立ノ高等女學校ニシテ府縣立高等女學校ニ代用スルニ足ルヘキモノアルトキハ地方長官ニ於テ文部大臣ノ認可ヲ受ケ府縣費ヲ以テ相當ノ補助ヲ與ヘ第二條ノ設置ニ代フルコトヲ得

一 公立高等女學校ノ位置ハ文部大臣ノ認可ヲ經テ地方長官之ヲ定ム
一 高等女學校ニ於テハ主トシテ家政ニ關スル學科目ヲ修メムトスル者ノ爲ニ實科ヲ置キ又ハ實科ノミヲ置クコトヲ得

一 實科ノミヲ置ク高等女學校ノ名稱ニハ實科ノ文字ヲ冠スヘシ
一 專門學校令 明治三十六年三月(抄)
一 高等ノ學術技藝ヲ教授スル學校ハ專門學校トス

○實業學校令 明治三十二年二月(抄)

一 實業學校ハ工業農業商業等ノ實業ニ從事スル者ニ須要ナル教育ヲ爲スヲ以テ目的トス
一 實業學校ノ種類ハ工業學校農業學校商業學校商船學校及實業補習學校トス

一 實業學校山林學校獸醫學學校及水產學校等ハ農業學校ト看做ス
一 徒勞學校ハ工業學校ノ種類トス

一 實業學校ニシテ高等ノ教育ヲ爲スモノヲ實業專門學校トス
一 北海道府縣又ハ市ハ土地ノ情況ニ依リ必要アル場合ニ限り專門學校ヲ設置スルコトヲ得但シ沖繩縣ハ此ノ限ニ在ラス

一 本令ニ於テハ北海道沖繩縣ノ區ノ設置ニ係ル學校ハ町立學校ト同視シ沖繩縣ノ間切及島ノ設置ニ係ル學校ハ村立學校ト同視ス
一 市制町村制ヲ施行セサル地方ニ在テハ本令中市町村長ニ關スル規定ハ島司郡長ニ適用ス(長官)區長戸長又ハ之ニ準スヘキモノニ適用ス

一 學校醫資格 明治三十一年二月
一 學校醫ヲ囑託スルニハ左ニ掲クル各項中ノ一ニ該當シ且醫術開業免狀ヲ有スル者ノ中ニ於テスヘシ(第一條)

一 帝國大學醫科大學醫學科卒業ノ者
一 元東京大學醫學部醫學科本科又ハ別課卒業ノ者
一 高等學校醫學部醫學科卒業ノ者

一 元高等中學校醫學部醫學科卒業ノ者
一 大阪府京都府愛知縣醫學學校醫學科卒業ノ者
一 元府縣立甲種醫學學校卒業ノ者

一 試驗ヲ經テ帝國大學醫學科大學國家醫學講習科ニ入學シ同科ヲ修了シタル者
一 第一條ノ資格ヲ具フル者ヲ得難キ場合ニ於テハ明治十六年布告第三十五號醫師免許規則第二條又ハ第四條ニ依リ醫術開業免狀ヲ有スル者ニ囑託スルコトヲ得

一 北海道府縣郡市町村北海道及沖繩縣ニ於テハ圖書ヲ蒐集シ公衆ノ閱覽ニ供セムカ爲圖書館ヲ設置スルコトヲ得

一 郡市町村立ノ高等女學校ニシテ府縣立高等女學校ニ代用スルニ足ルヘキモノアルトキハ地方長官ニ於テ文部大臣ノ認可ヲ受ケ府縣費ヲ以テ相當ノ補助ヲ與ヘ第二條ノ設置ニ代フルコトヲ得

一 公立高等女學校ノ位置ハ文部大臣ノ認可ヲ經テ地方長官之ヲ定ム
一 高等女學校ニ於テハ主トシテ家政ニ關スル學科目ヲ修メムトスル者ノ爲ニ實科ヲ置キ又ハ實科ノミヲ置クコトヲ得

一 實科ノミヲ置ク高等女學校ノ名稱ニハ實科ノ文字ヲ冠スヘシ
一 專門學校令 明治三十六年三月(抄)
一 高等ノ學術技藝ヲ教授スル學校ハ專門學校トス

一 北海道府縣又ハ市ハ土地ノ情況ニ依リ必要アル場合ニ限り專門學校ヲ設置スルコトヲ得但シ沖繩縣ハ此ノ限ニ在ラス

一 本令ニ於テハ北海道沖繩縣ノ區ノ設置ニ係ル學校ハ町立學校ト同視シ沖繩縣ノ間切及島ノ設置ニ係ル學校ハ村立學校ト同視ス
一 市制町村制ヲ施行セサル地方ニ在テハ本令中市町村長ニ關スル規定ハ島司郡長ニ適用ス(長官)區長戸長又ハ之ニ準スヘキモノニ適用ス

一 學校醫資格 明治三十一年二月
一 學校醫ヲ囑託スルニハ左ニ掲クル各項中ノ一ニ該當シ且醫術開業免狀ヲ有スル者ノ中ニ於テスヘシ(第一條)

一 帝國大學醫科大學醫學科卒業ノ者
一 元東京大學醫學部醫學科本科又ハ別課卒業ノ者
一 高等學校醫學部醫學科卒業ノ者
一 元高等中學校醫學部醫學科卒業ノ者
一 大阪府京都府愛知縣醫學學校醫學科卒業ノ者
一 元府縣立甲種醫學學校卒業ノ者
一 試驗ヲ經テ帝國大學醫學科大學國家醫學講習科ニ入學シ同科ヲ修了シタル者
一 第一條ノ資格ヲ具フル者ヲ得難キ場合ニ於テハ明治十六年布告第三十五號醫師免許規則第二條又ハ第四條ニ依リ醫術開業免狀ヲ有スル者ニ囑託スルコトヲ得



一 設置スルコトヲ得

一 公立圖書館ハ公立學校又ハ私立學校ニ附設スルコトヲ得

一 公立圖書館ニ館長、司書及書記ヲ置クコトヲ得

一 館長及司書ハ委任文官又ハ判任文官ト同一ノ待遇ヲ受ケ書記ハ判任文官ト同一ノ待遇ヲ受ク

一 委任文官ト同一ノ待遇ヲ受ケル館長及司書ノ任免奏薦及宣行ハ高等官官等俸給令第四條及第五條ノ例ニ依リ之ヲ行ヒ判任文官ト同一ノ待遇ヲ受ケル館長、司書及書記ノ任免ハ地方長官之ヲ行フ

一 館長又ハ司書ニシテ委任文官ト同一ノ待遇ヲ受ケル者ノ官等配當ハ明治三十五年勅令第三十九號中委任文官ト同一ノ待遇ヲ受ケル中學校教諭ノ例ニ依リ館長、司書又ハ書記ニシテ判任文官ト同一ノ待遇ヲ受ケル者ノ等級配當ハ同令中學校助教諭ノ例ニ依リ

一 地方測候所職員ニ關スル件 明治三十三年六月勅令第二百六十八號

一 地方測候所ニ左ノ職員ヲ置ク

一 所長

一 技師

一 技手

一 書記

一 土地ノ情況ニ依リ當分ノ内技師ヲ置カサルコトヲ得

一 所長ハ技師技手又ハ道廳府縣官吏ヲ以テ之ニ充ツ

一 技師ハ委任文官ト同一ノ待遇ヲ受ク

技師ノ任免奏薦及宣行ハ委任官ノ例ニ依リ之ヲ行フ

一 技手及書記ハ判任文官ト同一ノ待遇ヲ受ク

一 技手及書記ノ任免ハ地方長官之ヲ行フ

一 地方農事試驗場及地方農事講習所規程 明治四十一年一月(抄)

一 本規程ニ於テ農事試驗場又ハ農事講習所ト稱スルハ北海道地方費、府縣費、郡市費又ハ區費ヲ以テ設立スルモノヲ謂フ

一 本規程ニ於テ區ト稱スルハ北海道ニ於ケル區ヲ謂フ

一 北海道地方費ヲ以テ設立スル農事試驗場又ハ農事講習所ハ各三箇所ヲ限リ、府縣費、郡市費又ハ區費ヲ以テスルモノハ一府縣郡市區各一箇所ヲ限リ設立スルコトヲ得但シ分場又ハ分所ヲ設クルコトヲ妨ケス

一 本規程ニ依リテ設立スル農事試驗場又ハ農事講習所ハ名稱中ニ其ノ種類ニ從ヒ道府縣郡市區立ナル文字ヲ用ユルコトヲ要ス

一 農事試驗場ニ於テ行フ業務左ノ如シ(第五條)

一 農産ノ改良増殖ニ關シ試驗ヲ行フコト

二、農事ニ關スル模範ヲ示スコト

三、農事ニ關スル調査、設計及督勵ヲ爲スコト

四、農事ニ關スル講話、講習、傳習及質問應答ヲ爲スコト

五、試驗成績ノ普及ヲ圖ルコト

六、農用器具器械ノ貸與又ハ配布ヲ爲スコト

七、種畜、種禽、種畜畜種、農産物見本等ノ配布又ハ種畜ノ種付ヲ爲スコト

八、土壤、種苗、肥料、農用器具器械及農産物ノ鑑定又ハ分析ヲ爲スコト

一 郡市區立農事試驗場ニ在リテハ地方長官、道府縣立農事試驗場ニ在リテハ農商務大臣ノ許可ヲ得テ第五條ニ規定シタルモノ、外農家ニ必要ナル業務ヲ行フコトヲ得

一 地方長官ハ郡市區立ノ農事試驗場ニ、農商務大臣ハ道府縣立ノ農事試驗場ニ試驗又ハ調査ヲ命シ其ノ他必要ナル命令ヲ發スルコトヲ得

一 農事講習所ハ農事ニ從事スル者ヲシテ農事ニ必要ナル講習ヲ爲サシムルヲ以テ目的トス

一 農事講習所ハ農家副業、獸醫、測量、氣象、物理、化學、博物等ニ關スル補助科目ヲ設クルコトヲ得

一 農事講習所ハ農事ニ關スル講話、講習、傳習又ハ調査ヲ爲スコトヲ得

一 府縣郡市工業試驗場ハ工業ノ改良發達ヲ圖ルヲ以テ目的トシ製作技術ニ關スル事項ニ付キ試驗ヲ行フモノトス

一 府縣郡市工業試驗場ハ左ノ業務ヲ行フコトヲ得

一 巡回講話

二、工業見本品ノ配付

三、原料及ヒ製品等ノ分析、試驗、鑑定

一 巡回講話

二、家畜ノ改良蕃殖ニ關スル試驗

三、家畜ノ管理及飼養方法ニ關スル試驗

四、家畜ノ肥肉法ニ關スル試驗

五、酪業ニ關スル試驗

六、牧草ノ栽培ニ關スル試驗

七、畜産業ニ關スル講習

一 道廳府縣種畜場ハ左ノ業務ヲ行フコトヲ得

一、巡回講話

二、家畜ノ改良蕃殖ニ關スル試驗

三、家畜ノ管理及飼養方法ニ關スル試驗

四、家畜ノ肥肉法ニ關スル試驗

四、工業用機械器具ノ檢定

五、製作技術ニ關スル質問應答

一 府縣郡市工業試驗場ハ試驗ノ成績ニ付キ當業者ニ傳習スルコトヲ得

一 府縣郡市工業講習所ハ工業ニ從事スル者ヲシテ工業ニ必要ナル講習ヲ爲サシムルヲ以テ目的トス

一 府縣郡市工業講習所ハ數學、物理、化學、圖畫等ノ補助科目ヲ設クルコトヲ得

一 府縣郡市工業講習所ハ職員ヲシテ工業ニ關スル巡回講話、試驗又ハ調査ヲ爲サシムルコトヲ得

一 明治三十四年農商務省令第一號(府縣郡市工業試驗場及府縣郡市工業講習所規程)ハ北海道地方費ヲ以テ設立スル工業試驗場及工業講習所ニ之ヲ適用ス 農商務省令第一號

○府縣水産試驗場規程 明治三十二年八月二十號(抄)

一 本規程ニ於テ府縣水産試驗場ト稱スルハ府縣ノ費用ヲ以テ設立スル水産試驗場ヲ謂フ

一 府縣水産試驗場ハ一府縣ニ一箇所ヲ限リ設立スルコトヲ得但シ分場ヲ設クルコトヲ妨ケス

一 府縣水産試驗場ハ其府縣内ノ水産業ノ改良發達ヲ圖ルヲ以テ目的トシ漁撈、製造、養殖等ニ關スル事項ニ付キ試驗ヲ行フモノトス

一 巡回講話

二、魚兒、介苗等ノ配付

三、水産製品其他ノ分析及ヒ鑑定

四、水族ノ蕃殖及ヒ漁場等ニ關スル調査

一 巡回講話

一 巡回講話

一 巡回講話

一 巡回講話

一 巡回講話

一 巡回講話

一 巡回講話

一 巡回講話



官制

官制

一 蠶業取締所ニ所長、支所ニ主事ヲ置ク
所長ハ技師又ハ技手ヲ以テ之ニ充ツ但シ農
業技師ヲ以テ之ニ充ツルコトヲ妨ケス
所長ハ地方長官ノ命ヲ承ケ所務ヲ掌理シ主
事ハ所長ノ指揮ヲ承ケ事務ヲ分掌ス
一 地方長官ハ蠶業取締所處務規程ヲ定メ之ヲ
農商務大臣ニ報告スヘシ
一 地方長官ハ蠶業取締所支所又ハ出張所ノ
位置管轄區域、開閉月日、所長又ハ主事ノ命
免ヲ公示シ且農商務大臣ニ報告スヘシ

○種繭審査會規則

一 蠶絲業法第二十三條ノ規定ニ依ル種繭審査
會ニ付テハ本令ノ定ムル所ニ依ル
一 種繭審査會ハ中央種繭審査會及地方種繭審
査會トス
一 地方種繭審査會ハ地方長官ノ監督ニ屬シ原
蠶種ノ製造ニ供用スヘキ種繭ノ審査ヲ行ヒ
及原蠶種ノ選定ニ關スル事項ヲ審議ス
一 地方種繭審査會ノ委員ノ定數ハ農商務大臣
ノ認可ヲ得テ地方長官之ヲ定ム
一 委員ハ官吏又ハ蠶絲業ニ關スル學識經驗
アル者ノ中ヨリ地方種繭審査會ニ在リテハ
地方長官之ヲ命ス
一 委員ノ任期ハ官吏又ハ公吏ニシテ委員タル
者ヲ除クノ外三年トス
一 種繭審査會ニ會長及副會長ヲ置キ地方種繭
審査會ニ在リテハ地方長官其ノ委員ノ中ヨ
リ之ヲ命ス
一 會長ハ會務ヲ總理シ會議ノ議長ト爲ル
副會長ハ會長ヲ輔ケ會長事故アルトキ之ヲ
代理ス

○地方産業ニ關スル技師技手並試驗場、講習所、種畜場及輸出羽二重検査所職員名稱待遇、任免

一 種繭審査會ニ幹事及書記ヲ置キ地方種繭審
査會ニ在リテハ地方長官之ヲ命ス
幹事ハ一人トス官吏又ハ公吏ノ中ヨリ之ヲ
命ス
一 幹事ハ會長ノ指揮ヲ承ケ庶務ヲ整理ス
書記ハ會長及幹事ノ指揮ヲ承ケ庶務ニ従事
ス
一 地方種繭審査會ニ於テハ審査ニ關スル事務
ヲ補助セシムル爲メ補助員ヲ置クコトヲ得
補助員ハ地方長官毎年之ヲ命ス
一 本令ニ於テ地方産業ニ關スル技師、技手並
試驗場、講習所、種畜場及輸出羽二重検査所
ト稱スルハ北海道地方費、府縣費又ハ郡市
費ヲ以テ常置スルモノヲ謂フ
一 地方産業ニ關スル技師及技手ハ之ヲ農業技
師、工業技師、林業技師、水産技師、農業技手、
工業技手、林業技手及水産技手トス
一 試驗場、講習所、種畜場及輸出羽二重検査所
ノ職員左ノ如シ
技師
技手
書記
場長又ハ所長ハ技師ヲ以テ之ニ充ツ但シ技
手ヲ以テ之ニ充ツルコトヲ得
一 地方産業ニ關スル技師並試驗場、講習所、種

○癩療養所職員名稱待遇及任免

一 本令ニ於テ癩療養所ト稱スルハ明治四十年法
律第十一號第四條第一項ノ規定ニ依リ設置
スルモノヲ謂フ
一 癩療養所ノ職員左ノ如シ
所長
醫長
醫員
書記
一 癩療養所ノ所長及醫長ハ委任官ノ待遇、醫員、
調劑員及書記ハ聘任官ノ待遇トス
一 癩療養所ノ職員ニシテ委任官ノ待遇ヲ受クル
者ノ任免、奏薦及宣行ハ委任官ノ例ニ依リ
之ヲ行ヒ聘任官ノ待遇ヲ受クル者ノ任免ハ
癩療養所ノ管理スル地方長官之ヲ行フ

○官職等級俸給制

○千島國諸島在勤北海道廳支廳長以下手當
一 千島國諸島ニ在勤スル北海道廳ノ支廳長、屬、技手、警部、警部補、事業手
及局長ニハ左表定ムル所ノ月手當ヲ給ス其ノ給與細則ハ內務大臣之ヲ
定ム
支廳長 二十圓以内
屬 十二圓以内
技手 十二圓以内
警部 十二圓以内
警部補 十二圓以内
事業手 十圓以内

○北海道廳警部補手當

一 北海道廳警部補ニハ土地ノ狀況ニ依リ一箇月三圓以内ノ手當ヲ支給ス
ルコトヲ得

○北海道廳事業手俸給

Table with 2 columns: 官職 (Official Post) and 俸給 (Salary). Rows include 一級, 二級, 三級, 四級, 五級, 六級, 七級, 八級, 九級, 十級, 十一級, 十二級, 十三級.

○戸長俸給

一 戸長身分取扱方ハ聘任官ニ准シ其俸給ハ道廳長官適宜之ヲ定ムヘシ
(別表)

○樺太在勤官吏加俸額

一 明治四十三年三月勅令第三百三十七號(朝鮮臺灣滿洲及樺太在勤文官加俸
令)ニ依リ樺太ニ在勤スル官吏ノ加俸額左ノ通相定ム
(別表)

一 朝鮮臺灣滿洲及樺太在勤文官加俸令ニ依リ樺太ニ在勤スル官吏ニ支給

官職等級俸給制

スル加俸額左ノ通相定ム
(別表)
○樺太在勤監獄職員手當
一 樺太ニ在勤スル監獄警、教誨師、教師及藥劑師ニハ一箇月四十圓以内ノ
手當ヲ支給ス
○官幣大社樺太神社神職俸給規則
一 官幣大社樺太神社神職ノ俸給ハ別表ニ依ル
一 官司ノ俸給ハ高等官俸給、禰宜及主典ノ俸給ハ聘任官俸給支給ノ例ニ
依リ之ヲ支給ス
一 名譽職タル官司幣大社樺太神社神職ニハ俸給定額内ニ於テ報酬ヲ支給ス
ルコトヲ得
前項ノ報酬支給ニ關シテハ前條ノ規定ヲ準用ス

○樺太廳特定郵便局長手當

一 明治三十一年勅令第三百十七號第三條ノ規定ハ樺太廳特定郵便局長ニ
關シ之ヲ準用ス但シ遞信大臣ノ職務ハ樺太廳長官之ヲ行フ(明治三十
一年勅令第三百十七號第三條ハ三等郵便局長ハ俸給ヲ給セス一箇年五
百圓以下ノ手當ヲ給ス其ノ細則ハ遞信大臣之ヲ定ムルノ件ナリ)
一 樺太廳特定郵便局長手當金年額別表ノ通相定メ指定地ノ特定郵便局長
ハ甲號表ニ其ノ他ハ乙號表ニ依ル

甲號表

Table with 2 columns: 等級 (Grade) and 俸給 (Salary). Rows include 一級, 二級, 三級, 四級, 五級.



官制

官職等級俸給制

乙號表

Table with 6 columns: 等級 (Grade), 俸額 (Salary), 官職 (Post), 俸額 (Salary), 官職 (Post), 俸額 (Salary). Rows include 一等, 二等, 三等, 四等, 五等, 六等.

府縣高等官ノ加俸ニ關スル件

一府縣高等官ハ左表ノ加俸ヲ受ク

Table listing officials and their salaries: 府縣高等官, 知事, 判事, 事務官, 港務官, etc.

東京府下及沖繩縣下島嶼在勤者手當

一東京府下小笠原島、大島、八丈島、小島、青ヶ島、鳥島、新島、式根島、神津島、三宅島、御藏島、利島及沖繩縣下宮古島、八重山島、久米島、鳥島、伊平屋島、伊江島、慶良間島、粟國島、渡名喜島ニ在勤スル地方官廳ノ委任官判任官ニ八月手當ヲ給スルコトヲ得其ノ給與細則ハ內務大臣之ヲ定ム

屠畜取締ニ關スル職員官等等級配當

一屠畜検査技師屠畜検査技手ノ官等等級ハ其ノ俸給額ニ應シ別表ニ依リ文武高等官等又ハ文武判任官等級ニ配當ス但シ同官等内又ハ同等級内ニ於テハ文武官吏ノ次席タルヘシ

(別表)

屠畜検査技師官等配當表

Table showing salary ranges for屠畜検査技師官等: 年俸 千四百圓以上, 年俸 千二百圓以上, etc.

屠畜検査技手等級配當表

Table showing salary ranges for屠畜検査技手: 年俸 千四百圓以上, 年俸 千二百圓以上, etc.

道廳府縣警察醫官等等級配當

一委任文官又ハ判任文官ト同一ノ待遇ヲ受クル道廳府縣警察醫官ノ官等等級ハ其ノ俸給額ニ應シ別表ニ依リ文武高等官等又ハ文武判任官等級ニ配當ス但シ同官等内又ハ同等級内ニ於テハ文武官吏ノ次席トス

伊豆七島地役人及名主待遇

一東京府管下大島三宅島八丈島御藏島神津島新島地役人及利島名主ハ判任官ノ待遇トス

公立學校職員俸給令

一公立學校職員俸給令ニ關スルハ公立ノ專門學校、師範學校、中學校、高等女學校ニシテ教諭ニシテ十三級俸又ハ十四級俸ヲ給スル者ハ女子ニシテ教諭タル者ニ限ル

Table for 公立學校職員俸給令: 學校, 教諭, 校長, 主任, 庶務, etc.

第三號表

Table for 公立學校職員俸給令 (continued): 學校, 教諭, 校長, 主任, 庶務, etc.

校及實業學校ノ職員ニシテ委任文官又ハ判任文官ト同一ノ待遇ヲ受クル者ヲ謂フ
一委任文官ト同一ノ待遇ヲ受クル專門學校及實業專門學校ノ職員ノ年俸ハ第一號表ニ依ル
一委任文官ト同一ノ待遇ヲ受クル師範學校、中學校、高等女學校及實業學校ノ職員ノ年俸ハ第二號表ニ依ル
一判任文官ト同一ノ待遇ヲ受クル職員ノ月俸ハ第三號表ニ依ル
一官吏ニシテ在官ノ儘職員ニ任セラレタル者ノ俸給ハ等級相當ノ額ヲ減給スルコトヲ得
一一級俸ヲ受ケ在職五年以上ニ至リ特ニ功勞アル職員ニハ本俸三分ノ一以下ノ加俸ヲ給スルコトヲ得
一教員ニシテ舍監、主事ヲ兼ヌル者ニハ相當ノ加俸ヲ給スルコトヲ得
一教員ノ俸給ハ其ノ教授時數ニ應シ等級相當ノ額ヲ減給スルコトヲ得
一二校以上ノ職員ヲ兼ヌル者ニハ其ノ俸給ヲ分割シテ關係學校ノ經費中ヨリ之ヲ支給スルコトヲ得
一陸軍給與令又ハ海軍軍人俸給令ニ依リ俸給ヲ受クル職員ニハ其ノ間俸給ヲ支給セス但シ其ノ俸給額職員ノ俸給額ヨリ寡少ナルトキハ其ノ不足額ヲ給スルコトヲ得
一高等官官等俸給令第十三條乃至第十八條ハ委任文官ト同一ノ待遇ヲ受クル職員ニ關シ判任官俸給令第五條及第六條ハ判任文官ト同一ノ待遇ヲ受クル職員ニ關シ之ヲ準用ス

Table with 6 columns: 等級 (Grade), 俸額 (Salary), 官職 (Post), 俸額 (Salary), 官職 (Post), 俸額 (Salary). Rows include 一級, 二級, 三級, 四級, 五級, 六級, 七級, 八級, 九級, 十級, 十一級, 十二級.

Table with 6 columns: 等級 (Grade), 俸額 (Salary), 官職 (Post), 俸額 (Salary), 官職 (Post), 俸額 (Salary). Rows include 一級, 二級, 三級, 四級, 五級, 六級, 七級, 八級, 九級, 十級, 十一級, 十二級.

官職等級俸給制



官職等級俸給制

ハ其俸給額ニ應シ左表ニ依リ文武高等官等又ハ文武判任官等級ニ配當ス

但同官等又ハ同等級内ニ於テハ文武官吏ノ次席タルヘシ

委任文官ト同一ノ待遇ヲ受クル公立學校職員官等配當表

Table showing salary scales for various school positions including school principals, teachers, and administrative staff, categorized by grade and salary range.

判任文官ト同一ノ待遇ヲ受クル公立學校職員官等級配當表

Table showing salary scales for appointed officials in public schools, including various administrative and teaching roles.

技手書記等級配當表

Table showing salary scales for technical staff and clerks, categorized by grade and salary range.

地方産業ニ關スル技師、技手並試驗場、講習所、種畜場及輸出羽二重検査所職員官等等級配當表

一地方産業ニ關スル技師、技手並試驗場、講習所、種畜場及輸出羽二重検査所職員官等等級ハ其ノ俸給額ニ應シ別表ニ依リ文武高等官等又ハ文武判任官等級ニ配當ス

地方産業ニ關スル技師並試驗場講習所、種畜場及輸出羽二重検査所ノ技師官等配當表

Table showing salary scales for technical staff in agriculture, including inspectors and teachers.

官職等級奉給制

Table showing salary scales for school principals and supervisors in various schools.

石川縣公立學校ノ舍監ノ等級配當ハ本務ノ俸給ニ依リ

Table showing salary scales for school supervisors and administrative staff in Ishikawa Prefecture.

公立圖書館職員ノ俸給ニ關スル件

一公立圖書館職員ノ俸給ニ關シテハ公立學校職員俸給令ヲ準用ス但シ委任文官ト同一ノ待遇ヲ受クル館長及司書ノ俸給ハ同令第二號表中教諭ノ例ニ依リ判任文官ト同一ノ待遇ヲ受クル館長及司書ノ俸給ハ同令第三號表中中學校教諭ノ例、書記ノ俸給ハ同表中中學校書記ノ例ニ依リ

地方測候所職員官等等級配當表

Table showing salary scales for meteorological station staff, including technicians and clerks.

癩療養所職員官等等級配當表

Table showing salary scales for staff at leprosy treatment facilities, including officials and clerks.

一委任文官又ハ判任文官ト同一ノ待遇ヲ受クル癩療養所職員ノ官等等級ハ其ノ俸給額ニ應シ別表ニ依リ文武高等官等又ハ文武判任官等級ニ配當ス但シ同官等内又ハ同等級内ニ於テハ文武官吏ノ次席トス

Table showing salary scales for staff at leprosy treatment facilities, categorized by grade and salary range.

北海道地方費吏員職員俸給

Table showing salary scales for various administrative and technical staff in Hokkaido.







官職等級俸給制

一書記、技手ニシテ最上級俸ヲ受ケ滿二箇年ヲ經過シ事務熟達優等ナル者ハ漸次月俸百圓マテ増給スルコトヲ得  
 一病院長ハ技師年俸額ヲ市醫、病院醫員同藥局長、同調劑手、同書記ハ書記月俸額ヲ又檢稅員、徵收員ハ市巡視月俸額ヲ準用ス  
 ○姫路市吏員俸給

一級	二級	三級	四級	五級	六級	七級	八級
上	五十圓	三十五圓	二十五圓	十八圓	十五圓	十二圓	十圓
中	四十五圓	三十圓	二十二圓	十七圓	十四圓	十一圓	十圓
下	四十圓	二十七圓	二十圓	十六圓	十三圓	十圓	十圓

○長崎市吏員俸給

一級	二級	三級	四級	五級	六級	七級	八級	九級
上	七十五圓	六十五圓	五十五圓	四十五圓	三十五圓	二十七圓	二十二圓	十八圓
中	八十圓	七十圓	六十圓	五十圓	四十圓	三十圓	二十四圓	二十圓
下	七十圓	六十圓	五十圓	四十圓	三十圓	二十四圓	二十圓	十五圓

○佐世保市吏員俸給

一級	二級	三級	四級	五級	六級	七級	八級	九級	十級
上	一百圓	九十圓	八十圓	七十圓	六十圓	五十圓	四十圓	三十圓	二十五圓
中	一百一十圓	九十圓	八十圓	七十圓	六十圓	五十圓	四十圓	三十圓	二十五圓
下	九十圓	八十圓	七十圓	六十圓	五十圓	四十圓	三十圓	二十五圓	二十圓

○奈良市吏員俸給

一級	二級	三級	四級	五級	六級	七級	八級	九級	十級
上	四十圓	三十六圓	三十二圓	二十八圓	二十五圓	二十圓	十八圓	十六圓	十五圓
中	四十二圓	三十八圓	三十四圓	三十圓	二十七圓	二十二圓	二十圓	十八圓	十六圓
下	四十圓	三十六圓	三十二圓	二十八圓	二十五圓	二十圓	十八圓	十六圓	十五圓

○三重縣吏員俸給

一級	二級	三級	四級	五級	六級	七級	八級	九級	十級	十一級	十二級
上	二千五百圓	二千二百圓	二千圓	千八百圓	千六百圓	千四百圓	千二百圓	千圓	八百圓	七百圓	六百圓
中	二千五百圓	二千二百圓	二千圓	千八百圓	千六百圓	千四百圓	千二百圓	千圓	八百圓	七百圓	六百圓
下	二千五百圓	二千二百圓	二千圓	千八百圓	千六百圓	千四百圓	千二百圓	千圓	八百圓	七百圓	六百圓

○四日市市吏員俸給

一級	二級	三級	四級	五級	六級	七級
上	二千圓	千八百圓	千六百圓	千四百圓	千二百圓	千圓
中	二千圓	千八百圓	千六百圓	千四百圓	千二百圓	千圓
下	二千圓	千八百圓	千六百圓	千四百圓	千二百圓	千圓

○宇治山田市吏員俸給

一級	二級	三級	四級	五級	六級	七級	八級
上	千二百圓	千圓	九百圓	八百圓	七百圓	六百圓	五百圓
中	千二百圓	千圓	九百圓	八百圓	七百圓	六百圓	五百圓
下	千二百圓	千圓	九百圓	八百圓	七百圓	六百圓	五百圓

官職等級俸給制

○前橋市吏員俸給

一級	二級	三級	四級	五級	六級	七級	八級	九級
上	七百圓	六百圓	五百圓	四百圓	三百圓	二百圓	一百圓	十圓
中	七百圓	六百圓	五百圓	四百圓	三百圓	二百圓	一百圓	十圓
下	七百圓	六百圓	五百圓	四百圓	三百圓	二百圓	一百圓	十圓

○高崎市吏員俸給

一級	二級	三級	四級	五級	六級	七級	八級	九級
上	五十圓	四十圓	三十圓	二十圓	十八圓	十六圓	十四圓	十二圓
中	五十圓	四十圓	三十圓	二十圓	十八圓	十六圓	十四圓	十二圓
下	五十圓	四十圓	三十圓	二十圓	十八圓	十六圓	十四圓	十二圓

○千葉縣吏員職員俸給

一級	二級	三級	四級	五級	六級	七級	八級	九級	十級	十一級	十二級
上	二千圓	千七百圓	千五百圓	千三百圓	千二百圓	千圓	八百圓	七百圓	六百圓	五百圓	四百圓
中	二千圓	千七百圓	千五百圓	千三百圓	千二百圓	千圓	八百圓	七百圓	六百圓	五百圓	四百圓
下	二千圓	千七百圓	千五百圓	千三百圓	千二百圓	千圓	八百圓	七百圓	六百圓	五百圓	四百圓

○水戸市吏員俸給

一級	二級	三級	四級	五級	六級	七級	八級	九級	十級	十一級	十二級
上	三千五百圓	三千圓	二千五百圓	二千圓	一千八百圓	一千六百圓	一千四百圓	一千二百圓	一千圓	八百圓	七百圓
中	三千五百圓	三千圓	二千五百圓	二千圓	一千八百圓	一千六百圓	一千四百圓	一千二百圓	一千圓	八百圓	七百圓
下	三千五百圓	三千圓	二千五百圓	二千圓	一千八百圓	一千六百圓	一千四百圓	一千二百圓	一千圓	八百圓	七百圓

○名古屋市吏員俸給

一級	二級	三級	四級	五級	六級	七級	八級	九級	十級	十一級	十二級
上	五千圓以上	二萬圓以下	一萬圓以下	五千圓以上	三千圓以下	二千圓以下	一千五百圓以上	一千圓以下	八百圓以上	六百圓以下	四百圓以上
中	五千圓以上	二萬圓以下	一萬圓以下	五千圓以上	三千圓以下	二千圓以下	一千五百圓以上	一千圓以下	八百圓以上	六百圓以下	四百圓以上
下	五千圓以上	二萬圓以下	一萬圓以下	五千圓以上	三千圓以下	二千圓以下	一千五百圓以上	一千圓以下	八百圓以上	六百圓以下	四百圓以上

○豐橋市吏員俸給

一級	二級	三級	四級	五級	六級	七級	八級	九級	十級	十一級	十二級
上	五十圓	四十圓	三十圓	二十圓	十八圓	十六圓	十四圓	十二圓	十圓	八圓	七圓
中	五十圓	四十圓	三十圓	二十圓	十八圓	十六圓	十四圓	十二圓	十圓	八圓	七圓
下	五十圓	四十圓	三十圓	二十圓	十八圓	十六圓	十四圓	十二圓	十圓	八圓	七圓

○甲府市吏員俸給

一級	二級	三級	四級	五級	六級	七級	八級	九級	十級	十一級	十二級
上	千五百圓	千二百圓	千圓	八百圓	七百圓	六百圓	五百圓	四百圓	三百圓	二百圓	一百圓
中	千五百圓	千二百圓	千圓	八百圓	七百圓	六百圓	五百圓	四百圓	三百圓	二百圓	一百圓
下	千五百圓	千二百圓	千圓	八百圓	七百圓	六百圓	五百圓	四百圓	三百圓	二百圓	一百圓



官職等級俸給制

Table listing salary scales for various positions in the government, including ranks from 1st to 10th and corresponding amounts.

○滋賀縣吏員俸給

Table for Shiga Prefecture officials' salaries, showing ranks from 1st to 10th with associated salary figures.

○大津市吏員俸給

Table for Tsuru City officials' salaries, detailing ranks from 1st to 10th and their respective salaries.

○岐阜縣安八郡吏員俸給

Table for Gifu Prefecture Anpa District officials' salaries, listing ranks from 1st to 10th and salary amounts.

○岐阜縣益田郡吏員俸給

Table for Gifu Prefecture Itadaki District officials' salaries, showing ranks from 1st to 10th and salary details.

○岐阜縣大野郡吏員俸給

Table for Gifu Prefecture Ono District officials' salaries, detailing ranks from 1st to 10th and salary figures.

○岐阜市吏員俸給

Table for Gifu City officials' salaries, listing ranks from 1st to 10th and their salaries.

○長野市吏員俸給

Table for Nagano City officials' salaries, showing ranks from 1st to 10th and salary amounts.

○松本市吏員俸給

Table for Matsumoto City officials' salaries, detailing ranks from 1st to 10th and salary figures.

Table for various other official positions, including ranks from 1st to 10th and salary details.

官職等級俸給制

Table for Gifu Prefecture Mito District officials' salaries, listing ranks from 1st to 10th and salary amounts.

○岐阜縣揖斐郡吏員俸給

Table for Gifu Prefecture Yufei District officials' salaries, showing ranks from 1st to 10th and salary figures.

○岐阜縣武儀郡産業技手俸給

Table for Gifu Prefecture Buiki District industry technicians' salaries, detailing ranks from 1st to 10th and salary amounts.

○岐阜縣加茂郡吏員俸給

Table for Gifu Prefecture Kamoi District officials' salaries, listing ranks from 1st to 10th and salary details.

○岐阜縣可兒郡吏員俸給

Table for Gifu Prefecture Kari District officials' salaries, showing ranks from 1st to 10th and salary figures.

○仙臺市吏員俸給

Table for Sendai City officials' salaries, detailing ranks from 1st to 10th and salary amounts.

○福島縣蠶業取締吏員俸給

Table for Fukushima Prefecture silkworm rearing supervisors' salaries, listing ranks from 1st to 10th and salary figures.

○福島市吏員俸給

Table for Fukushima City officials' salaries, showing ranks from 1st to 10th and salary details.

○若松市吏員俸給

Table for Wakasaka City officials' salaries, detailing ranks from 1st to 10th and salary amounts.

Table for various other official positions, including ranks from 1st to 10th and salary details.



官職等級俸給制

○山形縣地方產業技師、縣立農事試驗場技師、縣種畜場技師、工師、衛生技師、輸出米検査所長俸給

Table with 10 columns: 一級, 二級, 三級, 四級, 五級, 六級, 七級, 八級, 九級, 十級. Corresponding salary values are listed for each grade.

○山形縣判任待遇職員及縣吏員俸給

Table with 10 columns: 一級, 二級, 三級, 四級, 五級, 六級, 七級, 八級, 九級, 十級. Corresponding salary values are listed for each grade.

一左記職員ノ俸給ハ本表ニ依ル

地方産業技師、縣立農事試驗場技師及書記、縣種畜場技師及書記、測候所技師及書記、屠畜検査技師、工師及工師補、土木書記、河川管理吏員、衛生技師及同技師補、同書記、蠶業取締吏員及書記、輸出羽二重検査所技師及書記、耕地整理書記、養蠶園職員、教諭心得、助教諭心得、圖書館職員、輸出米検査監督員及同検査員並同検査所書記、産業獎勵吏員

一工師補、衛生技師補ノ月俸ハ二十五圓以下トス

○山形市吏員俸給

Table with 10 columns: 一級, 二級, 三級, 四級, 五級, 六級, 七級, 八級, 九級, 十級. Corresponding salary values are listed for each grade.

○米澤市吏員俸給

Table with 10 columns: 一級, 二級, 三級, 四級, 五級, 六級, 七級, 八級, 九級, 十級. Corresponding salary values are listed for each grade.

○石川縣電話技術員俸給

Table with 10 columns: 一級, 二級, 三級, 四級, 五級, 六級, 七級, 八級, 九級, 十級. Corresponding salary values are listed for each grade.

○金澤市吏員俸給

Table with 10 columns: 一級, 二級, 三級, 四級, 五級, 六級, 七級, 八級, 九級, 十級. Corresponding salary values are listed for each grade.

○富山縣縣費吏員俸給

一掃除監督長、同監督、同巡視ノ俸給ハ縣令指定ノ範圍ニ依リ之ヲ決定ス

○富山縣中新川郡吏員俸給

Table with 10 columns: 一級, 二級, 三級, 四級, 五級, 六級, 七級, 八級, 九級, 十級. Corresponding salary values are listed for each grade.

○鳥取市吏員俸給

Table with 10 columns: 一級, 二級, 三級, 四級, 五級, 六級, 七級, 八級, 九級, 十級. Corresponding salary values are listed for each grade.

官職等級俸給制

○秋田縣公立圖書館館長及書記俸給

Table with 11 columns: 一級, 二級, 三級, 四級, 五級, 六級, 七級, 八級, 九級, 十級, 十一級. Corresponding salary values are listed for each grade.

○秋田市吏員俸給

Table with 10 columns: 一級, 二級, 三級, 四級, 五級, 六級, 七級, 八級, 九級, 十級. Corresponding salary values are listed for each grade.

一月俸三十五圓未滿ノ者ニ限リ適宜ノ金額ヲ定メ支給スルコトヲ得但シ所定ノ最低額ヲ下スコトヲ得ス

○福井市吏員俸給

Table with 10 columns: 一級, 二級, 三級, 四級, 五級, 六級, 七級, 八級, 九級, 十級. Corresponding salary values are listed for each grade.

○石川縣吏員俸給

Table with 10 columns: 一級, 二級, 三級, 四級, 五級, 六級, 七級, 八級, 九級, 十級. Corresponding salary values are listed for each grade.

一本表中ニハ金澤病院ノ職員ヲ含ム

○岡山縣吏員俸給

Table with 10 columns: 一級, 二級, 三級, 四級, 五級, 六級, 七級, 八級, 九級, 十級. Corresponding salary values are listed for each grade.

一事務ノ繁閑ニ依リ最低俸以下ヲ給スルコトアルヘシ

○岡山市吏員俸給

Table with 10 columns: 一級, 二級, 三級, 四級, 五級, 六級, 七級, 八級, 九級, 十級. Corresponding salary values are listed for each grade.

○廣島市吏員俸給

Table with 10 columns: 一級, 二級, 三級, 四級, 五級, 六級, 七級, 八級, 九級, 十級. Corresponding salary values are listed for each grade.



官職等級俸給制

掃除巡視十五圓十四圓十三圓十二圓十一圓十圓  
書記補、技手十五圓未満ヲ以テ適宜支給ス

一書記、技手及機關手ノ一級俸ヲ受クル者ニシテ特別ノ功勞又ハ特殊ノ技能アルモノハ百圓マテ増俸スルコトヲ得  
一本表施行ノ際別ニ辭令書ヲ交付セラレサルトキハ現ニ受クル俸給額ヲ支給スルモノトス

○吳市吏員俸給

Table with columns for rank (一級 to 六級) and salary amounts for various positions like 市長, 市役, 収入役, 書記, 技手, 工手.

○尾道市吏員俸給

Table with columns for rank (一級 to 八級) and salary amounts for various positions like 市長, 市役, 収入役, 書記, 技手, 工手.

○和歌山市吏員俸給

Table with columns for rank (一級 to 十級) and salary amounts for various positions like 市長, 市役, 収入役, 書記, 技手, 工手.

○徳島市吏員俸給

Table with columns for rank (一級 to 十級) and salary amounts for various positions like 市長, 市役, 収入役, 書記, 技手, 工手.

○香川縣木田郡吏員俸給

Table with columns for rank (一級 to 九級) and salary amounts for various positions like 市長, 市役, 収入役, 書記, 技手, 工手.

○香川縣小豆郡吏員俸給

Table with columns for rank (一級 to 七級) and salary amounts for various positions like 市長, 市役, 収入役, 書記, 技手, 工手.

官職等級俸給制

一書記、技手ノ一級上俸ヲ受クル者ニシテ特別ノ勤勞又ハ特殊ノ技能アルモノハ五十圓マテ増俸シ工手ハ場合ニ依リ二十五圓マテ支給スルコトヲ得  
一書記、技手ニシテ四級上俸以下ノ者及書記補、工手ハ各級金額以內ニ於テ適宜金額ヲ定メ支給スルコトヲ得

○山口縣吏員職俸給

Table with columns for rank (一級 to 十級) and salary amounts for various positions like 市長, 市役, 収入役, 書記, 技手, 工手, 醫師, 助産師, 衛生技師, 農林技師, 技師, 書記, 技手, 工手.

○下關市吏員俸給

Table with columns for rank (一級 to 五級) and salary amounts for various positions like 市長, 市役, 収入役, 書記, 技手, 工手.

○高松市吏員俸給

Table with columns for rank (一級 to 十級) and salary amounts for various positions like 市長, 市役, 収入役, 書記, 技手, 工手.

○福岡縣郡吏員俸給

Table with columns for rank (一級 to 十級) and salary amounts for various positions like 市長, 市役, 収入役, 書記, 技手, 工手.

○福岡市吏員俸給

Table with columns for rank (一級 to 十級) and salary amounts for various positions like 市長, 市役, 収入役, 書記, 技手, 工手.

○門司市吏員俸給

Table with columns for rank (一級 to 十級) and salary amounts for various positions like 市長, 市役, 収入役, 書記, 技手, 工手.



官職等級俸給制

Table showing salary scales for various positions (e.g., 主収入, 収入役, 技師) with columns for rank and salary amount.

○小倉市吏員俸給

Table showing salary scales for small city clerical staff (小倉市吏員) with columns for rank and salary amount.

○大分市吏員俸給

Table showing salary scales for large city clerical staff (大分市吏員) with columns for rank and salary amount.

一書記月俸二十圓以上ノ者ニ限リ級俸ニ拘ハラズ豫算ノ範圍内ニ於テ適宜ノ金額ヲ定メ支給スルコトヲ得

○沖繩縣區吏員俸給

Table showing salary scales for Okinawa Prefecture district clerical staff (沖繩縣區吏員) with columns for rank and salary amount.

○北海道廳

Main administrative list for Hokkaido Prefecture (北海道廳) including positions like 長官, 事務官, 警視, and various 課長, with names and ranks.

北海道廳







○北海道農事試驗場上川支場

場長 上川郡永山村 技師野呂莊次郎  
技手 柴田萬之助 (月三三) 鈴木今朝五郎 宮本 毅一 (月三三) 福田義一郎

○北海道農事試驗場十勝支場

場長 河西郡帶廣村 技師黑澤 信良  
技手 住永 勇義 安見 茂 笠原 國治 (月三三) 瀧澤 直記 菅原 文雄

○北海道農事試驗場北見支場

場長 常呂郡野付牛村 技師梁 田 參  
技手 石山 時人 高橋 貞良

○北海道農事試驗場蠶業講習所

所長 札幌區北一條西十九丁目 技師合志 修敬  
屬九 下川 貞喜

技手 倉高橋 俊 八 當摩定次郎 倉幸野 慶吉 八 倉菊地久一郎 德增 四郎 九 島田 義正 十

○北海道水産試驗場高島部

場長 高島郡 技師森脇 幾茂 技師金田 歸逸 技師內山次郎 八 技師羽原 又吉 技師岩本 正孝 技師稻見 彌一郎 宮本 末藏

○北海道水産試驗場千歲支場

場長 千歲郡烏棚舞村 技手 倉上 政幹 五 龜谷 六三 七 龜崎篤太郎 九 三笠 三三 九 多田 泰藏 (月三三) 房次郎 (月二二) 正八森 松 牧三郎

○北海道水産試驗場西別支場

場長 川上郡虹別村 技手 藤井 顯 八 古澤 鴻三 菊地 寛助 九 波多野安吉

○北海道水産試驗場西別支場

技手 内海重左衛門 十 山本 勝見 森 運吉

○警察部

部長 事務官財部 實秀 警視市村 慶三 諷訪 慶祿 警察醫(年三〇〇)

警部 勳八末永 長吉 四 營 貞仁 七 警部補(月一八) 武田 慶助 十 警部補(月一八) 三風 篤行 六 新名 蓋

○巡查教習所

本廳構内 警視市村 慶三 所長(兼) 警部 四 教官 警部 四

○札幌警察署

署長 札幌區北一條西五丁目 警視大熊八百藏 警部 六 江別分署長田中 哲柱 七 八石分署長千田 貞二 十 廣益分署長尾澤藤五郎

○旭川警察署

署長 上川郡旭川町 警視白石 愛介 警部 六 名寄分署長木村 常俊 八 警部補(月一九) 黒澤源次郎 (月一七) 藤井 平内 (月一六) 勳七 勝畑 茂

警部 八 登川分署長後藤雄之助 八 八月分署長高橋 文平 十 由仁分署長實藤竹次郎 (月二〇) 山口軍三郎 (月一八) 加藤政之進

○岩内警察署

署長 岩内郡岩内町 大字御鉾内町 警部 七 岩内分署長北島 利賢 十 勳八子野日弘毅 勳九片荒 勝記 警部補(月一八) 橋本 長吉

○壽都警察署

署長 壽都郡壽都町 大字渡島町 警部 八 岩谷分署長武田 太助 十 永登分署長日黒 久治 警部補(月一七) 鈴木 啓

○小樽警察署

署長 小樽區稻穂町 警視安武 定一 警部 七 余市分署 沼能直一郎 七 古平分署 藤田 淺 警部補(月一七) 野田 貞一 (月一七) 片野 年松

○小樽水上警察署

署長 一色 則之 熊谷長太郎 警部補(月一八) 空知郡岩見澤町 松元徳次郎 間

○岩見澤警察署

署長 三 末造 八 瀧川分署長南崎 間 警部 七 瀧川分署長齋藤 末造

○江差警察署

署長 檜山郡江差町 大字中歌町 警部 六 八 久遠分署長細張 貞作 七 瀧川分署長藤松五郎 永八 十 熊石分署長横山 永八 警部補(月一八) 菅 清治

○函館水上警察署

署長 函館區仲濱町 伊福部利三 警部 七 小山内義雄 警部補(月一五) 増川 幸八 (月二二) 柴田忠之助 (月二〇) 増川 幸八 (月一七) 三浦 直治

○函館警察署



浦河警察署

浦河郡浦河町

署長

足立七次郎

警部補

櫻井榮三郎

警部

水野豐次郎

釧路警察署

警視市來源一郎

署長

大宇幣舞町

警部

警視市來源一郎

警部補

白鳥甚三郎

警部

島崎與三吉

帶廣警察署

河西郡帶廣町

署長

悅造

警部

正八郎

警部補

吉田節三郎

警部

河井 尹盛

根室警察署

根室郡根室町

署長

大宇幣舞町

警部

大宇幣舞町

警部補

河井 尹盛

警部

河井 尹盛

網走警察署

網走郡網走町

署長

大字北見町

警部

山内 鐵藏

警部補

山内 鐵藏

警部

山内 鐵藏

警部

山内 鐵藏

警部

山内 鐵藏

警部

山内 鐵藏

警部

山内 鐵藏

警部

山内 鐵藏

警部

山内 鐵藏

警部

山内 鐵藏

警部

山内 鐵藏

警部

山内 鐵藏

警部

山内 鐵藏

警部

山内 鐵藏

警部

山内 鐵藏

警部

山内 鐵藏

警部

山内 鐵藏

警部

山内 鐵藏

警部

山内 鐵藏

警部

山内 鐵藏

警部

山内 鐵藏

警部

山内 鐵藏

警部

山内 鐵藏

警部

山内 鐵藏

警部

山内 鐵藏

警部

山内 鐵藏

警部

山内 鐵藏

警部

山内 鐵藏

警部

山内 鐵藏

警部

山内 鐵藏

警部

山内 鐵藏

警部

山内 鐵藏

警部

山内 鐵藏

警部

山内 鐵藏

警部

山内 鐵藏

警部

山内 鐵藏

警部

山内 鐵藏

警部

山内 鐵藏

浦河郡浦河町

八 紋別分署長 西村 覺

警部補

十 釧路分署長 水谷 少吉

警部

十 釧路分署長 水谷 少吉

警部

十 釧路分署長 水谷 少吉

警部

十 釧路分署長 水谷 少吉

警部

十 釧路分署長 水谷 少吉

警部

十 釧路分署長 水谷 少吉

警部

十 釧路分署長 水谷 少吉

警部

十 釧路分署長 水谷 少吉

警部

十 釧路分署長 水谷 少吉

警部

十 釧路分署長 水谷 少吉

警部

十 釧路分署長 水谷 少吉

警部

十 釧路分署長 水谷 少吉

警部

十 釧路分署長 水谷 少吉

警部

十 釧路分署長 水谷 少吉

警部

十 釧路分署長 水谷 少吉

警部

十 釧路分署長 水谷 少吉

警部

十 釧路分署長 水谷 少吉

警部

十 釧路分署長 水谷 少吉

警部

十 釧路分署長 水谷 少吉

警部

十 釧路分署長 水谷 少吉

警部

十 釧路分署長 水谷 少吉

警部

十 釧路分署長 水谷 少吉

警部

十 釧路分署長 水谷 少吉

警部

十 釧路分署長 水谷 少吉

警部

十 釧路分署長 水谷 少吉

警部

十 釧路分署長 水谷 少吉

警部

十 釧路分署長 水谷 少吉

警部

十 釧路分署長 水谷 少吉

警部

十 釧路分署長 水谷 少吉

警部

十 釧路分署長 水谷 少吉

警部

十 釧路分署長 水谷 少吉

警部

十 釧路分署長 水谷 少吉

警部

十 釧路分署長 水谷 少吉

警部

十 釧路分署長 水谷 少吉

警部

十 釧路分署長 水谷 少吉

警部

十 釧路分署長 水谷 少吉

警部

十 釧路分署長 水谷 少吉

警部

十 釧路分署長 水谷 少吉

警部

十 釧路分署長 水谷 少吉

警部

十 釧路分署長 水谷 少吉

警部

十 釧路分署長 水谷 少吉

警部

十 釧路分署長 水谷 少吉

警部

十 釧路分署長 水谷 少吉

警部

十 釧路分署長 水谷 少吉

警部

十 釧路分署長 水谷 少吉

警部

十 釧路分署長 水谷 少吉

警部

十 釧路分署長 水谷 少吉

警部

十 釧路分署長 水谷 少吉

警部

十 釧路分署長 水谷 少吉

警部

十 釧路分署長 水谷 少吉

警部

十 釧路分署長 水谷 少吉

警部

十 釧路分署長 水谷 少吉

警部

十 釧路分署長 水谷 少吉

警部

十 釧路分署長 水谷 少吉

警部

十 釧路分署長 水谷 少吉

警部

十 釧路分署長 水谷 少吉

警部

十 釧路分署長 水谷 少吉

警部

十 釧路分署長 水谷 少吉

警部

十 釧路分署長 水谷 少吉



北海道廳

○岩内分署 岩内郡岩内町  
 署長 大淵 清樹  
 技手 瀨戸 武夫  
 室蘭分署 室蘭郡室蘭町  
 署長 從八 勳八 島田 順貞  
 技手 野々市 久吉 十二  
 芳賀岩五郎  
 三好 備伍 十  
 勳八 橋本 公  
 浦河分署 浦河郡浦河町  
 署長 菊地 永五郎 四  
 兼屬 大塚吉太郎 林 儀一郎  
 技手 野々市 久吉 十二  
 芳賀岩五郎  
 三好 備伍 十  
 勳八 橋本 公

○函館營林區署 函館區大繩町  
 技師宮下 長市  
 署長 齋藤 久藏 九  
 松木 勇之進 月三三  
 齋藤 左武 七  
 飯田源三郎 十一  
 日野駒之助  
 檜山郡江差町  
 鹿内 清吉  
 屬六

○土木部 事務官 西村 保吉  
 事務官補 岡屋 忠正  
 技師 岡崎 文吉  
 技師 伊藤 長市  
 技師 松田 虎喜代  
 技師 森田 實太郎  
 技師 土井 良太郎  
 技師 濱野 直義  
 技師 谷口 三郎  
 技師 牛島 航  
 技師 神保 金衛  
 技師 荒木 文四郎  
 技師 大島 肅  
 技師 上野 節夫  
 技師 中村 廉次  
 技師 雨宮 弘一  
 技師 高田 庄二  
 技師 保原 元二  
 技師 村原 新二  
 技師 中村 新作  
 屬 一 正七 勳八 西川 尙 二  
 三 從七 勳八 淺見 鉄也 三  
 池田 才助  
 關崎 不二三

○札幌營林區署 本廳構内

技師宮崎 恆隆

○浦河分署 浦河郡浦河町  
 署長 菊地 永五郎 四  
 兼屬 大塚吉太郎 林 儀一郎  
 技手 野々市 久吉 十二  
 芳賀岩五郎  
 三好 備伍 十  
 勳八 橋本 公

○上川營林區署 上川郡旭川町  
 技師大島鶴太郎  
 署長 秋山 四郎 四  
 鐵田 貞三 月二七  
 工藤 松三郎 十  
 空知郡岩見澤町  
 高橋 悌治  
 種子 思太郎  
 沼澤 眞七  
 增毛郡增毛町  
 山縣 立吉  
 川村 誠助

○小樽分署 小樽區手宮裡町  
 署長 伊藤 鐵兒 四  
 伊藤 鐵兒 月二七  
 加藤雄三郎  
 紺井 長壽  
 伊藤 鐵兒 月二七  
 加藤雄三郎  
 紺井 長壽

○網走營林區署 網走郡網走町  
 技師松岡 直温  
 署長 國分謙治郎 月三三  
 久家 羣雄  
 國分謙治郎 月三三  
 村山 元  
 久家 羣雄

○增毛分署 增毛郡增毛町  
 署長 高橋 悌治  
 種子 思太郎  
 沼澤 眞七  
 增毛郡增毛町  
 山縣 立吉  
 川村 誠助

○天鹽分署 天鹽郡天鹽村  
 署長 三上 夏知  
 風無 榮三  
 堤 恆治

○紗那分署 紗那郡紗那村  
 署長 金子友次郎  
 酒匂 瞭助

○空知分署 空知郡岩見澤町  
 署長 高橋 悌治  
 種子 思太郎  
 沼澤 眞七  
 增毛郡增毛町  
 山縣 立吉  
 川村 誠助

○天鹽分署 天鹽郡天鹽村  
 署長 三上 夏知  
 風無 榮三  
 堤 恆治

○紗那分署 紗那郡紗那村  
 署長 金子友次郎  
 酒匂 瞭助

○空知分署 空知郡岩見澤町  
 署長 高橋 悌治  
 種子 思太郎  
 沼澤 眞七  
 增毛郡增毛町  
 山縣 立吉  
 川村 誠助

○天鹽分署

天鹽郡天鹽村

○紗那分署

紗那郡紗那村

○土木部

事務官 西村 保吉

○釧路營林區署 釧路郡釧路町

技師武田 喜藏

○網走營林區署 網走郡網走町  
 技師松岡 直温  
 署長 國分謙治郎 月三三  
 久家 羣雄  
 國分謙治郎 月三三  
 村山 元  
 久家 羣雄

○河西分署 河西郡帶廣町  
 署長 白木秀之丞  
 山本三之助  
 根室郡根室町  
 宮崎清太郎 六  
 根室郡根室町 十一

○紋別分署 紋別郡紋別村  
 署長 長崎 節一  
 中條 利工  
 忍 彪雄  
 宗谷郡稚内町  
 正八 勳八 榎谷 榮吉  
 森山 精一  
 高橋 森治  
 枝幸郡枝幸村

○河西分署

河西郡帶廣町

○紋別分署

紋別郡紋別村

○根室分署

根室郡根室町

○宗谷分署

宗谷郡稚内町

○國後分署

國後郡泊村

○枝幸分署

枝幸郡枝幸村

○國後分署 國後郡泊村  
 署長 小川安之助  
 事業手八 永淵 金吉

○枝幸分署 枝幸郡枝幸村  
 署長 室田 佐吉  
 安海 新次

北海道廳







十一 岩淵 數衛 十一 山田仲太郎  
 十一 寺内 豐吉 十二 本間康次郎  
 十一 佐伯 義吉 十二 森木 明義  
 十一 上原 六郎 十二 石川 三郎  
 十一 三浦 七郎 十二 庵原 三郎  
 十一 上田 衛平 十二 吉田 義雄  
 十一 鶴野周太郎 十二 安藤 經藏

○札幌支廳 札幌區北一條西五丁目  
 長六等五級 正七、勳七山下 三次

屬  
 六 正八、勳八鈴木 豐三 六 中村 幸一  
 七 淺沼 太郎 八 茶谷 四郎  
 八 菅原 萬吉 九 山本 八藏  
 九 万城目 正信 十 和田 喜一  
 十 大塚 正信 十一 高橋 一洗

○函館支廳 函館區元町  
 長四等五級 正六、勳五河毛 三郎

屬  
 四 正八、勳八鹽川 奎造 六 栗原 觀一  
 五 八木 厚吉 六 飯田 辰治  
 六 井上 博義 七 齋藤 光守  
 七 佐野橋次郎 九 齋藤 幸治  
 八 古關 忠治 十 鈴木 亮造  
 九 入江 清一 十 荒谷秀三郎

○札幌支廳 札幌區北一條西五丁目  
 長六等五級 正七、勳七山下 三次

屬  
 六 正八、勳八鈴木 豐三 六 中村 幸一  
 七 淺沼 太郎 八 茶谷 四郎  
 八 菅原 萬吉 九 山本 八藏  
 九 万城目 正信 十 和田 喜一  
 十 大塚 正信 十一 高橋 一洗

○檜山支廳 檜山郡江差町  
 長六等五級 正七、勳七中村 雄藏

屬  
 四 正八、勳八脇 勝吉 四 小森作次郎  
 六 高木 虎尾 六 松本 眞一  
 七 關 琢次郎 八 高松新一郎  
 八 佐藤 豐英 九 板内 忠

○後志支廳 虻田郡俱知安村  
 長五等三級 從六、勳六東郷 重清

屬  
 三 從七、勳八都筑幹太郎 四 勳八山内 信彌  
 四 高嶺 政哲 六 大崎 正平  
 五 長尾 新造 七 張江 喜八  
 六 松本 隆 八 太田 太吉  
 七 阿部 秀吉 八 勳七今村喜代治  
 八 丹野 敏直 十 岡村金太郎  
 九 高野 盛三 十 金山松次郎  
 十 土井 昌逸 七 三森 富雄  
 十一 勳七間宮瀧一郎 八 廣田 實

千歲郡千歲、蘭越、烏棚舞、長都村  
 一級町村長 深田猪七郎  
 札幌區豐平町 勳七吉原兵次郎  
 札幌區江別村 正六、勳四、功五名越源五郎  
 石狩郡石狩町 勳七山清太郎  
 石狩郡當別村 吾妻阿蘇男  
 厚田郡厚田村 内山 良時  
 濱益郡濱益村 勳七下田 實

○函館支廳 函館區元町  
 長四等五級 正六、勳五河毛 三郎

屬  
 四 正八、勳八鹽川 奎造 六 栗原 觀一  
 五 八木 厚吉 六 飯田 辰治  
 六 井上 博義 七 齋藤 光守  
 七 佐野橋次郎 九 齋藤 幸治  
 八 古關 忠治 十 鈴木 亮造  
 九 入江 清一 十 荒谷秀三郎

○函館支廳 函館區元町  
 長四等五級 正六、勳五河毛 三郎

屬  
 四 正八、勳八鹽川 奎造 六 栗原 觀一  
 五 八木 厚吉 六 飯田 辰治  
 六 井上 博義 七 齋藤 光守  
 七 佐野橋次郎 九 齋藤 幸治  
 八 古關 忠治 十 鈴木 亮造  
 九 入江 清一 十 荒谷秀三郎

○函館支廳 函館區元町  
 長四等五級 正六、勳五河毛 三郎

屬  
 四 正八、勳八鹽川 奎造 六 栗原 觀一  
 五 八木 厚吉 六 飯田 辰治  
 六 井上 博義 七 齋藤 光守  
 七 佐野橋次郎 九 齋藤 幸治  
 八 古關 忠治 十 鈴木 亮造  
 九 入江 清一 十 荒谷秀三郎

○檜山支廳 檜山郡江差町  
 長六等五級 正七、勳七中村 雄藏

屬  
 四 正八、勳八脇 勝吉 四 小森作次郎  
 六 高木 虎尾 六 松本 眞一  
 七 關 琢次郎 八 高松新一郎  
 八 佐藤 豐英 九 板内 忠

○後志支廳 虻田郡俱知安村  
 長五等三級 從六、勳六東郷 重清

屬  
 三 從七、勳八都筑幹太郎 四 勳八山内 信彌  
 四 高嶺 政哲 六 大崎 正平  
 五 長尾 新造 七 張江 喜八  
 六 松本 隆 八 太田 太吉  
 七 阿部 秀吉 八 勳七今村喜代治  
 八 丹野 敏直 十 岡村金太郎  
 九 高野 盛三 十 金山松次郎  
 十 土井 昌逸 七 三森 富雄  
 十一 勳七間宮瀧一郎 八 廣田 實

通譯五  
 角田忠之助 五 沼田長太郎  
 七 白井 綱三 六 山田常太郎  
 七 太田 留治 七 山本亦次郎  
 八 福井 嘉藏 八 大沼 廣吉  
 九 飯田 浩 九 勳八、功七神山 靖亮  
 十 工藤 與作 十 小松由治郎  
 十一 勳八柴内秀太郎 十 日向 清  
 十二 大島 誠司 十二 瀨谷 齋

○函館支廳 函館區元町  
 長四等五級 正六、勳五河毛 三郎

屬  
 四 正八、勳八鹽川 奎造 六 栗原 觀一  
 五 八木 厚吉 六 飯田 辰治  
 六 井上 博義 七 齋藤 光守  
 七 佐野橋次郎 九 齋藤 幸治  
 八 古關 忠治 十 鈴木 亮造  
 九 入江 清一 十 荒谷秀三郎

○函館支廳 函館區元町  
 長四等五級 正六、勳五河毛 三郎

屬  
 四 正八、勳八鹽川 奎造 六 栗原 觀一  
 五 八木 厚吉 六 飯田 辰治  
 六 井上 博義 七 齋藤 光守  
 七 佐野橋次郎 九 齋藤 幸治  
 八 古關 忠治 十 鈴木 亮造  
 九 入江 清一 十 荒谷秀三郎

○函館支廳 函館區元町  
 長四等五級 正六、勳五河毛 三郎

屬  
 四 正八、勳八鹽川 奎造 六 栗原 觀一  
 五 八木 厚吉 六 飯田 辰治  
 六 井上 博義 七 齋藤 光守  
 七 佐野橋次郎 九 齋藤 幸治  
 八 古關 忠治 十 鈴木 亮造  
 九 入江 清一 十 荒谷秀三郎

○檜山支廳 檜山郡江差町  
 長六等五級 正七、勳七中村 雄藏

屬  
 四 正八、勳八脇 勝吉 四 小森作次郎  
 六 高木 虎尾 六 松本 眞一  
 七 關 琢次郎 八 高松新一郎  
 八 佐藤 豐英 九 板内 忠

○後志支廳 虻田郡俱知安村  
 長五等三級 從六、勳六東郷 重清

屬  
 三 從七、勳八都筑幹太郎 四 勳八山内 信彌  
 四 高嶺 政哲 六 大崎 正平  
 五 長尾 新造 七 張江 喜八  
 六 松本 隆 八 太田 太吉  
 七 阿部 秀吉 八 勳七今村喜代治  
 八 丹野 敏直 十 岡村金太郎  
 九 高野 盛三 十 金山松次郎  
 十 土井 昌逸 七 三森 富雄  
 十一 勳七間宮瀧一郎 八 廣田 實







二級町村長

利尻郡 鷹泊村 勳七原 慎吾
禮文郡 香深村 勳七林田 則友
利尻郡 鬼腸村 勳八南 彌八郎
利尻郡 仙法志村 佐藤 清一
利尻郡 杏形村 森井 眞壁
禮文郡 船泊村 眞壁 眞治
宗谷郡 宗谷村 瀧川 十郎
枝幸郡 枝幸村 瀧川 勇吉

網走支廳

網走郡 網走町 常吉
從大、勳六、大山、浦、常吉

長

香川松太郎 六
郡司三四郎 八
池田 榮作 九
加藤源太郎 九

技手

石黒藤太郎 六
松田 熊吉 八
高橋佐傳治 十
市田 清之 九

事業手

相馬 榮作 五
新開 忠 七
北條 盛人 七
永井 龜一 七
高野 八太郎 八
塚田 茂門 九

浦河支廳

浦河郡 浦河町 越常次郎
從大、勳六、川、越常次郎

長

七氏家文太郎 四
市島 金治 七
阿部 金松 七

技手

七加藤 俊雄 八
吉井 奎二 十
木下 秀壽 十

事業手

助川 音松 五
七佐藤 義重 八
八正八、勳六、大沼 權七 八
九吉澤 一通 九
十荒川勇四郎 十
十一三瓶 源太 十二

戸長

沙流郡 平取、紫雲古津、荷菜、二風谷、荷負、長知内、幌去、貫氣別、荷菜、新平
新平郡 各村 長谷川 葆光
二級町村長 浦河郡 浦河町 勳七 瀨島 新平

田中 力松 十

浅海 孝顯

戸長

紋別郡 興部、瑠椏、沙留村 勳七 吉田保太郎
紋別郡 雄武、澤木、幌内村 坂本 喜作
斜里郡 斜里、蒼瑠、止別、朱圓音別村 和知金次郎
常呂郡 常呂、少年、鑑沸、太茶苗、手師學村 眞勢 正一
網走郡 活波、杵端邊、美幌、古梅、達瀬、磯木 眞勢 正一

二級町村長

網走郡 網走町 外二村 佐藤 信吉
紋別郡 渚滑村 宮下 謙松
紋別郡 上湧別村 兼重 浦次郎
紋別郡 下湧別村 宮崎 簡亮
常呂郡 野付牛村 吉田保次郎
紋別郡 紋別村 池澤 亨

室蘭支廳

室蘭郡 室蘭町 大字本町 慶太郎
從大、勳六、服部、慶太郎

長

八川口 敏澄 七
大宮 馨 七
上戸 佐吉 八
大堀 蓮二 八

技手

三石郡 三石村 勳八 石黒 茂治
靜内郡 靜内村 勳七 鈴木 康四郎
浦河郡 秋伏村 勳七 竹内 榮明
幌泉郡 幌泉村 一色 潔
幌泉郡 門別村 勳七 小荒井 澄

釧路支廳

釧路郡 釧路町 正義
從大、勳六、前田、正義

長

佐藤正三郎 五
金 幹太郎 七
黒澤 益治 九
井上權十郎 九

技手

關 京三 八
笹山榮三郎 八
八森田 元造 六
加藤 久會 八
久保 正雄 十
金丸喜次郎 十

戸長

白糠郡 各村 正八、勳七 菅野 文哉
釧路郡 鳥取村 勳七 山澤 俊造

住谷 尙平 七

小塚 充雄 十

事業手

八田中 武磨 五
赤塚玉治良 七
菊地 運吉 七
津田 運吉 八
八清水豐次郎 九
八小杉金太郎 九
傳法 末吉 十
定永 廣 十

戸長

幌別郡 各村 佐々木 練次郎
室蘭郡 輪西、元室蘭、千舞龍村 本間 直
有珠郡 壯管村 高橋 吉次
勇拂郡 鶴川、井目、前別、生龍村 渡部 哲綱
勇拂郡 似瀧、累標、穂別、邊富内村 高松 清一
白老郡 各村 西村 賢弘

一級町村長

有珠郡 伊達村 遊佐 高開
有珠郡 伊達村 鈴木 善治
有珠郡 伊達村 鈴木 善治

二級町村長

川上郡 弟子屈、屈斜路村 勳七 田口 清廉
足寄郡 各村 多田 康延
阿寒郡 各村 關根 良七
川上郡 熊牛、塘路、虹別村 勳八 齋藤 齋市
厚岸郡 太田村 柿崎 家善
釧路郡 昆布、跡永、賀、仙鳳、趾村 勳七 澤田 定造

河西支廳

河西郡 帶廣町 大字 下帶廣町 正七 村本 初太郎
從大、勳六、厚岸、中村、勳七 黒木 達也

長

八折内平三郎 五
六森 義平 六
六鈴木 菊造 八
九古野 嵩茂 九
七玉川 和七 九

技手

八雄常 八
廣岡 捨藏 九
廣野 慶吾 十

事業手

八雄常 八
廣岡 捨藏 九
廣野 慶吾 十



事業手

森本竹三郎 宮崎禮三  
橋本泰之助 田中信吉  
金井肇太郎 神崎四方  
八久保英夫 渡瀨勝次  
森敏雄 星正一  
伊藤文一郎 藤田久勝  
阿部英吾 田淵繁藏  
高瀬八藏 岩本金二  
伊藤善助 小山勇太郎  
三輪英子 眞田運之助  
清地幸操 黒川玄平  
霜岡榮太郎 歸山樵太郎

屬

堀田春秋 横原峰太郎  
角田養之助 小林基  
田中謙治 熊谷辰藏  
八今村榮三 下國隆  
月川甫一郎 勳七伊藤 徳雄  
兼通夕堂三國 勳七伊藤 正太郎  
兼小本喜作 石岡正壽  
戸賀崎鐵太郎 勳七菊地 宮吉  
勳八角田 兩角七 緑川直祐  
高村久 十三 大矢 巖

技手

齊藤清太郎  
野付郡別海、平系、野付、根室郡走古潭、厚別、西別村  
標津郡標津、伊茶仁、目梨郡忠類、薰別、崎無異野付郡野付村  
目梨郡植別村  
國後郡泊、東沸、米戸賀、秩刈別村  
國後郡留夜別、大瀧村  
色内郡斜古丹村

戸長

中川郡本別、盛侶、眞籠、幌蓋、勇足、押帶村  
上川郡人舞、屈足村  
二級町村長  
神崎延太郎  
河西郡浦幌村  
河西郡芽室村  
河西郡音更村  
中川郡洞寒村  
中川郡茂寄村  
中川郡豐頃村  
中川郡幕別村  
十勝郡大津村

戸長

花咲郡友知、沖根婦、沖根邊、婦羅理、齒舞、瑤瑤瑠村  
野付郡別海、平系、野付、根室郡走古潭、厚別、西別村  
標津郡標津、伊茶仁、目梨郡忠類、薰別、崎無異野付郡野付村  
目梨郡植別村  
國後郡泊、東沸、米戸賀、秩刈別村  
國後郡留夜別、大瀧村  
色内郡斜古丹村

根室支廳

根室郡根室町字  
梅ヶ枝町一丁目  
正、勳五安食 高保

根室支廳

森田 榮忠

紗那郡留別、振別郡振別、老門、擇捉郡内保、丹根嶺村  
今 誠之助  
佐藤藤太郎  
藥取郡藥取、乙今牛村  
從七、勳八酒井 岩城  
根室郡和田村 勳七中原 恒吉

北海道師範學校

校長 西十五丁目 忠雄  
正七熱田 眞吉  
正八小田 四十一  
正九鈴木 勝治  
正十佐藤猪之助  
正十一阿部 興作  
正十二大野 純一  
正十三西本 春雄  
正十四高橋藤次郎  
正十五菅原 次郎  
正十六佐藤 庄吾  
正十七石川 繼述  
正十八徳増 春三  
正十九信立

宮澤 寅雄  
畑谷 爲藏  
玉川 瓶也  
芳滋 次郎  
安藏 庄吾  
永馬 繼述  
春見 春三  
俊造 信立  
高北 六郎

訓導

南野 三郎 渡邊 永助  
金耕太郎 内山 俊通  
入佐 スガ 由布 左門  
岡田 忠著 丸一 吉田 増一  
河野 庄八 五當分月二七 吉田 正夫  
石田 孫三 六 原 正夫  
岩淵 賢輝 六 原 正夫

書記

伊集院佐一 九 尾山邦四郎  
北山 政雄 九 尾山邦四郎  
囑託教員 本松 邦喜 (手當月一〇) 吉井 政恒  
學校醫(手當月三〇) 關場不二彦

北海道立札幌中學校

校長 正七山田 幸太郎  
教諭 從七善 波 功  
從七成 相伴之丞  
從七見 吉平

北海道立函館中學校

校長 正七山田 文太郎  
教諭 正七武 宮 環  
從七福 田慶之助  
從七古 川 壽平

北海道立上川中學校

校長 兼教諭從七鈴木 保臣  
教諭 正八室伏力次郎  
兼監督外崎直之助  
羽生 秀雄  
小泉 弓吉  
鹽田 弓吉  
西尾於菟四郎  
齋木藤之助  
厚見代四郎  
丹野慶五郎  
岡田 次夫

平山常太郎 新田 芳  
廣井 貢 澤 金一郎  
江原玄治郎 千手 正澄  
進藤 澄治 林 竹治郎  
岩本 茂一 橋本 又作  
新田文太郎 大久保省二

吉田 兎喜造 七 神田 勝次  
坂井貞次郎 七 有竹 捨  
山田 一智 (月四〇) 小山内 叶  
上田寅次郎 (月二八) 正八、安倍 勁  
石森 和男 (月二八) 勳八、高橋龜治郎  
皆川 清治 (月三三) 勳七、高橋龜治郎  
三城 元貞 六 永井 四郎  
大内 豐吉 六 永井 四郎

安井和右衛門 (月四〇) 一松 又治  
奧田 九作  
米山 良太 七 堀込 常吉  
囑託教員 寺田 重嶺  
學校醫(手當月一〇) 川守市郎



學校醫(手當月一〇) 大河内三千太郎 姉齒 正雄

○北海道立小樽中學校 小樽區沙見 臺町

學校長三 兼教諭從大清水 實隆

教諭 (兼任待遇) 正七竹内 正義

菊地 武文

田島 光信

池田 金剛

高木 富六

工藤 政治

渡邊 喜美

江口 章

大山 英雄

大田 豊松

囑託教員 田中 幸吉

學校醫(手當月一〇) 宇野 方藏

小川 瀧彦

正七勳五功五重松元八郎

○北海道立函館商業學校 函館區 元町

學校長三 從大神山 和雄

教諭 (兼任待遇) 尾古 謙藏

石河初太郎

小室 尚一

伊藤 秀男

池島 弘作

小川篤三郎

田村 清

渡部 三郎

囑託教員 幸吉 八

高橋文五郎

福田卷次郎

渡邊 元伸

○北海道立函館商業補習學校 函館區元町

學校長 函館商業 神山 和雄

教諭 (兼任待遇) 從七菅野 修藏

加來俊太郎

黒柳仁三郎

川田長兵衛

安田 尚義

井上源太郎

大瀧江 良平

加藤 茂雄

清水 智代

牛島 正之

北條 盛英

小笠原英一

○北海道立空知農業學校 空知郡岩 見澤町

學校長六 正七若 林 功

教諭 (兼任待遇) 正七藤江 惣吉

境谷 敏祐

山本常三郎

羽賀傳三郎

夏井 貞藏

七百田辰三郎

竹森 留治

高橋文五郎

富安 平次

○北海道立空知農業學校 空知郡岩 見澤町

學校長六 正七若 林 功

教諭 (兼任待遇) 正七藤江 惣吉

伊地知 七

加來 八

工藤 八

綿貫 八

諸留 八

富岡 八

長島 八

菅岡 八

菅岡 八

菅岡 八

菅岡 八

菅岡 八

○北海道立函館商船學校 函館區 鍛冶町

學校長五 正五勳三功四堀内權三郎

教諭 (兼任待遇) 從七勳六鎌田 虎彦

淺野 修三

宇田川鳳一郎

宇田川鳳一郎

宇田川鳳一郎

宇田川鳳一郎

宇田川鳳一郎

宇田川鳳一郎

宇田川鳳一郎

宇田川鳳一郎

宇田川鳳一郎

宇田川鳳一郎

宇田川鳳一郎

宇田川鳳一郎

宇田川鳳一郎

宇田川鳳一郎

宇田川鳳一郎

宇田川鳳一郎

宇田川鳳一郎

宇田川鳳一郎

宇田川鳳一郎

宇田川鳳一郎

宇田川鳳一郎

宇田川鳳一郎

宇田川鳳一郎

宇田川鳳一郎

宇田川鳳一郎

宇田川鳳一郎

宇田川鳳一郎

宇田川鳳一郎

宇田川鳳一郎

宇田川鳳一郎

宇田川鳳一郎

宇田川鳳一郎

宇田川鳳一郎

宇田川鳳一郎

宇田川鳳一郎

宇田川鳳一郎

宇田川鳳一郎

宇田川鳳一郎

宇田川鳳一郎

宇田川鳳一郎

宇田川鳳一郎

宇田川鳳一郎

宇田川鳳一郎

宇田川鳳一郎

宇田川鳳一郎

宇田川鳳一郎

宇田川鳳一郎

宇田川鳳一郎

宇田川鳳一郎

宇田川鳳一郎

宇田川鳳一郎

宇田川鳳一郎

宇田川鳳一郎

宇田川鳳一郎

宇田川鳳一郎

宇田川鳳一郎

宇田川鳳一郎

宇田川鳳一郎

宇田川鳳一郎

宇田川鳳一郎

宇田川鳳一郎

宇田川鳳一郎

宇田川鳳一郎

宇田川鳳一郎

宇田川鳳一郎

宇田川鳳一郎

宇田川鳳一郎

學校醫(手當月一〇) 今島 甚藏

○北海道立小樽水産學校 小樽區 若松町

學校長五 從大藤村 信吉

教諭 (兼任待遇) 從七柳田 玄俊

惠利 禮二

從七武藤 禮二

直井八太郎

金子常太郎

學校醫(手當月一〇) 漆間 善一

○北海道立札幌高等女學校 札幌區北二條西十一丁目

學校長九 工藤 金彦

教諭 (兼任待遇) 上田 守藏

安藝 左代

齋藤 忠雄

石澤 ケン

小山内もと

中西 フミ

漆間 勤

學校醫(手當月一〇) 花尾 英男

○北海道立函館高等女學校 函館區元町

學校長事 藤 勇

教諭 (兼任待遇) 伊地知 七

加來 八

工藤 八

綿貫 八

諸留 八



**書記**  
大 敷八南 時保 七  
駒木根音十  
囑託教員  
(手當月五) 高平 竹尾 (手當月五) 近藤みせり  
(手當月五) 阿部 鑑 (手當月五) 菅野 みよ  
學校醫(手當月一〇) 渡邊 元伸

**北海道立小樽高等女學校**

學校長九 小樽區花園町  
教諭心得  
(兼任待選)  
關 亮一郎  
囑託教員  
(兼任待選) 堀田 ハル  
寺田左葉子 六  
松丸 乙近 八  
折笠 ライ 八  
京坂 ひで 九  
佐藤 林造 九  
久保 ユウ 十  
小杉 猪吉 (月二五)  
河邊 キヨ (月二〇)

書記  
五 勳八佐藤榮之助 七  
囑託教員  
(手當月五) 島田 海茶  
學校醫(手當月一〇) 菅野喜代助  
星野 三郎  
吉川 且藏

**北海道立上川高等女學校**

學校長九 上川郡旭川町六  
兼教諭從七 明石孫太郎  
教諭  
四 鈴木 正雄 七 馬上ばいめ  
兼倉中井 する 八 佐藤 イト  
前田 ユキ 九 兼倉小泉 つね  
中野 ミネ  
教諭心得  
(兼任待選) 雨宮 國平 (月二〇) 布目 シン  
囑託教員  
(兼任待選) 西條愿一郎 八 高澤 成貞

寺井喜右衛門  
大河内三千太郎  
山根かくい  
岡本一之助

**札幌區立女子職業學校**

學校長十 兼教諭佐藤 範一  
教諭  
六 星野 じほる 八 村井 爲吉  
八 平田 幸成 九 遠藤マサヨ  
九 松山 隆 九 蛇口 つね  
十 平岩 キヨ 十 別所きよし

宮崎 キイ 十(當分月三) 脇川ミサヲ  
助教諭心得  
(月二七) 横川 ソノ (月二三) 八尋 多き  
(月二〇) 今井 キン  
囑託教員(手當月三五) 佐藤 庄吉  
學校醫(手當月二〇) 秦 知二

**根室町立女子職業學校**

學校長(手當月三) 根室町根室  
町大字有磯  
教諭  
十一 江刺家まき 十一 寺村 きよ  
囑託教員  
(手當月一五) 小林 ヒテ (手當月六〇) 久保 イク  
學校醫(手當月二二) 山田 榮

**岩見澤町立女子職業學校**

學校長(手當月三) 岩見澤町  
教諭  
十二(當分月二〇) 山鹿 千ヨ  
十一(當分月一七) 山内 花  
囑託教員  
(手當月二五) 桑原 儀一 (手當月一五) 伊東 泰助  
學校醫(無給)

壽都町立女子職業學校  
學校長(兼) 壽都郡壽都  
町大字渡島  
正七仁木 信雄  
島高野 金作

教諭十一 佐々木サモシユ  
助教諭八 小原 フク

**北海道立感化院**

院長事務取扱 事務官財部 實秀  
主事(月三八) 小池 九一  
助手(月一六・五) 小池 スミ

**札幌一等測候所**

所長 豊藏 鏗吾  
技師十 札幌區北八條  
西九丁目

**函館一等測候所**

所長 梶沼長三郎  
技師九 青地 方男 三  
川村新三郎 十五  
書記十五 大高 健治  
菊池 哲夫

**根室一等測候所**

所長 根本 廣記  
技師十三 兼倉佐藤 善吾 十四 兼倉柵田 徳八

所長 兼倉佐藤 善吾 十四 兼倉柵田 徳八

**上川二等測候所**

所長 山田順太郎  
技師五 江淵 清満  
書記十四 兼倉手藤井 高春

**十勝二等測候所**

所長 森 直藏  
技師七 高信 保  
書記十五 村井 宮松

**釧路二等測候所**

所長 宮城 深造  
技師六 兼倉伊藤伊代太郎  
書記十四 小川 與吉  
兼倉石井 六藏

**壽都二等測候所**

所長 兼倉伊藤伊代太郎  
技師六 和野 昌一  
書記十三 日野 昌一

**紗那二等測候所**

所長 兼倉伊藤伊代太郎  
技師七 兼倉伊藤伊代太郎  
書記十三 日野 昌一

**種畜場**

所長 兼倉伊藤伊代太郎  
技師七 兼倉伊藤伊代太郎  
書記十三 日野 昌一

**七仁木信雄**

坪内徳太郎 四  
岩清水惣市 八  
參國 重雄

**蠶業取締所**

所長 北海道廳技師角田 啓司  
蠶業取締吏員  
一 八信 北海道廳技師鈴木 穆  
二 上島惣五郎 三 平井 秀  
三 宮原 光藏 五 長窪 專吉

**空知支所**

主事 空知郡岩見澤町  
北海道廳技師眞野徳次郎  
佐野 清正  
上川郡永山村

**上川支所**

主事 兼倉伊藤伊代太郎  
蠶業取締吏員二 兼倉伊藤伊代太郎  
上川郡永山村

**森支所**

主事 兼倉伊藤伊代太郎  
蠶業取締吏員二 兼倉伊藤伊代太郎  
上川郡永山村

**物産陳列場**

所長 兼倉伊藤伊代太郎  
技師七 兼倉伊藤伊代太郎  
書記十三 日野 昌一



委員

北海道廳技師山田 勝伴  
北海道廳技師手國分 茂八  
北海道廳技師手下村 八信  
書記  
農業者  
七 計正七勳四上杉榮三郎 八 安西唯三郎

農業技師

五 正七 蠣崎知二郎  
七 七 石澤 達夫  
八 七 森 房次郎  
九 七 松 牧三郎  
林業技師  
七 七 山下 傳藏  
八 七 家田於菟之助

水産技師

三 遊佐基右衛門  
四 津田 信壽  
五 國島和太夫  
六 佐藤慶太郎  
七 三澤 玄雄  
八 茅野 一三  
九 安孫子倫彦

土木技師

三 今田 佐吉  
四 加藤木保次  
五 行田又三郎  
六 大木甲太郎  
七 佐原太三郎  
八 對馬 雄一  
九 齋藤 春治  
內山繁太郎  
瀧谷勝太郎  
宮地 廣  
川合 新造  
少尉正八 柳田 丈夫  
工長勳七

九 佐野 四郎  
十 柴田惣八郎  
十一 村田富五郎  
十二 北川 克郎  
十三 河村六左衛門  
十四 藤田猪三夫  
十五 山本 辰治  
十六 伊勢谷正一  
十七 本田 賢次  
十八 棟方 雄彌  
十九 小林 吉松  
二十 阿部峯太郎  
二十一 柏木 米藏  
二十二 鹿倉 以正  
二十三 西澤 長吉  
二十四 和田重次郎  
二十五 和田 為亮  
二十六 石田 章平  
二十七 尾越 幸吉  
二十八 安達 鶴次  
二十九 塚田 哲丸  
三十 辻 巳之吉  
三十一 佐藤 信雄  
三十二 遠藤 源吾  
三十三 孫入伸次郎  
三十四 山田純太郎  
三十五 吉田 敏雄  
三十六 宇田 信行  
三十七 女鹿 哲男  
三十八 野村武左衛門  
三十九 八畝 竹藏  
四十 藤原留之助  
四十一 藤原留之助  
四十二 桂田 宏知  
四十三 佐々木三太郎  
四十四 松本市太郎  
四十五 高野 守衛  
四十六 金垣 幸助  
四十七 大山 貞輔  
四十八 富田 茂助  
四十九 實洞貞次郎  
五十 中館 莞爾  
五十一 三宅 勳  
五十二 小野寺 剛  
五十三 船越 政一  
五十四 松山 義雄  
五十五 清水 宜之  
五十六 石津 一磨  
五十七 白井 美男  
五十八 長野 好季  
五十九 八中村中次郎  
六十 八吉原 由松  
六十一 鈴木喜一郎  
六十二 大信 謙  
六十三 木下 圓二  
六十四 倉金 松雄  
六十五 花田 茂吉  
六十六 中島 折行  
六十七 美馬健次郎  
六十八 井上 武夫  
六十九 川口 盛藏  
七十 井上 秀松  
七十一 松本安三郎  
七十二 西村 茂樹  
七十三 幾原 弘榮  
七十四 本田市太郎  
七十五 本野 正樹  
七十六 仲村 寅吉  
七十七 西井喜三郎  
七十八 佐々木幸作  
七十九 岩瀨 彌重  
八十 塚田 兼藏  
八十一 今井 兼藏  
八十二 福家 松二  
八十三 森本 密藏  
八十四 井上 直壽  
八十五 野野 研治  
八十六 武内兼三郎  
八十七 瀧本 善吉  
八十八 森川 富衛  
八十九 大坊 富衛

札幌區役所

區長(年三〇〇) 正五勳青木 定謙  
助役(年二〇〇) 兼掃除監 河田猪三郎  
收入役(年九〇〇) 勳七佐々木忠太郎  
書記  
掃除監督(月三〇) 勳八杉本喜久治郎  
掃除監督(月二八) 勳七柴山辰之助  
掃除巡視  
長岡 直治 (月二〇) 勳八立見昌太郎  
勳七小笠原孝平 (月二〇) 勳七菊池久治郎

小樽區役所

區長(年二五〇) 渡邊兵四郎  
助役(年二〇〇) 從六勳林田民次郎  
收入役(年八〇〇) 勳六中野 昇  
技師(年一四〇〇) 勳六中野 昇  
書記  
囑託通譯(月三〇) 從七勳七山崎 清照  
掃除監督(月二八) 勳七柴山辰之助  
掃除巡視  
長岡 直治 (月二〇) 勳八立見昌太郎  
勳七小笠原孝平 (月二〇) 勳七菊池久治郎

函館區役所

區長(年二〇〇) 勳六北守 政直  
助役(年二〇〇) 兼掃除監 谷金次郎  
收入役(年八〇〇) 從七勳八松尾 雅枝  
收入役代理者(年五〇〇) 正八松山 義純  
書記  
掃除監督(月三〇) 勳七島山勇太郎  
掃除巡視  
月一七 勳七斗升 三吉 (月一七) 勳七田頭末太郎  
月一七 勳七吉田賢一郎 (月一七) 勳七渡邊 啓藏  
月一六 勳七加藤榮太郎 (月一七) 勳七渡邊 啓藏

九 小室 宗壽  
十 永峰松三郎  
十一 吉田 節  
十二 古海 仙吉  
十三 上杉友三郎  
十四 細野 雅良  
十五 遠藤 慶藏  
十六 慶藏 友衛  
十七 齊藤幸太郎  
十八 井上 道房  
十九 佐藤 寅太  
二十 山形彌七郎  
二十一 小田助四郎  
二十二 宮澤健次郎  
二十三 對馬 康藏  
二十四 藤田 平吉  
二十五 加藤喜三郎  
二十六 尾村 三郎  
二十七 辻 祐證  
二十八 掃除監督(月三〇) 勳七島山勇太郎  
二十九 掃除巡視  
月一七 勳七斗升 三吉 (月一七) 勳七田頭末太郎  
月一七 勳七吉田賢一郎 (月一七) 勳七渡邊 啓藏  
月一六 勳七加藤榮太郎 (月一七) 勳七渡邊 啓藏  
三十 加藤 義範  
三十一 幡垣 角市  
三十二 近藤 守治  
三十三 當作 小一郎  
三十四 前田 欽也  
三十五 田村 長吉  
三十六 小阪 菊太郎  
三十七 佐藤 重長  
三十八 跡部 政吉  
三十九 大久保 武揚  
四十 中里 榮作  
四十一 赤須 寅造  
四十二 赤松 茂一  
四十三 石岡 與茂藏  
四十四 坂本 克爾  
四十五 中野 喜三郎  
四十六 高野 長彦  
四十七 渡邊 繁藏  
四十八 武田 繁吉  
四十九 渡部 熊藏  
五十 駒ヶ嶺 貞謙  
五十一 泊川 勇次郎  
五十二 柳澤 佐五平  
五十三 大石 兵藏  
五十四 山崎 寅之助  
五十五 葛西 亮一  
五十六 和地 勝治郎  
五十七 中村 貞造  
五十八 坪山 照次  
五十九 二階堂 望  
六十 片岡 望  
六十一 小西 朝次郎  
六十二 前田 憲治  
六十三 川南 興三郎  
六十四 古川 喜太郎  
六十五 馬場 謙三郎  
六十六 小林 謙兒  
六十七 小笠原 教三  
六十八 庄司 清助  
六十九 水間 重太郎  
七十 中村 重太郎  
七十一 中村 清一郎  
七十二 三郷 至雄  
七十三 深田 明亮  
七十四 鹽田 直吉  
七十五 竹村 鉄次郎

九 嘉藤田 顯資  
十 白野源太郎  
十一 小池 信繁  
十二 木村 玄三郎  
十三 黒住 衛  
十四 住吉 保  
十五 住吉 貞松  
十六 正英 保  
十七 本間 龜松  
十八 志賀 清三  
十九 廣岡 親三  
二十 野田 吉永  
二十一 池田 榮  
二十二 米谷 巖太郎  
二十三 工藤 龜之助  
二十四 進  
二十五 嘉藤田 顯資  
二十六 白野源太郎  
二十七 小池 信繁  
二十八 木村 玄三郎  
二十九 黒住 衛  
三十 住吉 保  
三十一 住吉 貞松  
三十二 正英 保  
三十三 本間 龜松  
三十四 志賀 清三  
三十五 廣岡 親三  
三十六 野田 吉永  
三十七 池田 榮  
三十八 米谷 巖太郎  
三十九 工藤 龜之助  
四十 進  
四十一 大井 代次郎  
四十二 嘉藤田 顯資  
四十三 白野源太郎  
四十四 小池 信繁  
四十五 木村 玄三郎  
四十六 黒住 衛  
四十七 住吉 保  
四十八 住吉 貞松  
四十九 正英 保  
五十 本間 龜松  
五十一 志賀 清三  
五十二 廣岡 親三  
五十三 野田 吉永  
五十四 池田 榮  
五十五 米谷 巖太郎  
五十六 工藤 龜之助  
五十七 進  
五十八 大井 代次郎  
五十九 嘉藤田 顯資  
六十 白野源太郎  
六十一 小池 信繁  
六十二 木村 玄三郎  
六十三 黒住 衛  
六十四 住吉 保  
六十五 住吉 貞松  
六十六 正英 保  
六十七 本間 龜松  
六十八 志賀 清三  
六十九 廣岡 親三  
七十 野田 吉永  
七十一 池田 榮  
七十二 米谷 巖太郎  
七十三 工藤 龜之助  
七十四 進  
七十五 大井 代次郎







七 明山保次郎 七 佐藤 義因  
八 藤田要太郎 八 水野 榮一  
兼松長三郎 八 佐藤善右衛門

第三部

事務官前田 秀實

警部

七 警務部長兼保安課長勳八中山 彌平  
勳七若田榮次郎 (兼) 橋尻 龜藏  
警部補(月二五) 勳七功大濱津 新藏

巡查教習所

所長(兼) 豐原 彌平  
教習(兼) 警部中山 彌平  
警部橋尻 龜藏

樺太廳測候所

大泊

技手

所長 勳八野田爲太郎 昌  
大村長之進 七 石川 昌  
波多野榮次 七

敷香支所

敷香 吉岡 爲市

落合支所

落合 波多野榮次

眞岡支所

眞岡 鈴見 四郎

樺太廳農事試驗場

並川 野省三  
技師菅野 馬福永 毅

臨時工業調査所

所長 豐原 小川十郎  
副所長 事務官尾崎 勇次郎  
事務官竹内友二郎

樺太廳採炭試驗所

泊居 平野 理一  
所長心得 勳八岩佐 敏之七 勳七森 初藏

樺太廳種畜場

貝塚 野省三  
技師菅野 風福永 毅  
主事小田島末藏

樺太廳水産試驗場

樂廳 井上安太郎  
場長 兼技手小野寺克彦  
技手 鈴木厚三郎

樺太廳鐵道事務所

豐原 小川十郎  
事務官中川 小十郎  
技師三好 習

鐵道書記

大泊 陸田官太郎 七 車掌取給鈴木勉一郎  
大泊 陸田官太郎 七 河本 祿一  
大泊 陸田官太郎 七 藤助 藤助  
大泊 陸田官太郎 七 庄司 熊輔  
大泊 陸田官太郎 七 伏田彌三郎 十  
大泊 陸田官太郎 七 清藏 七 勳八成田與三郎

樺太廳鐵道事務所

豐原 小川十郎  
事務官中川 小十郎  
技師三好 習

鐵道書記

大泊 陸田官太郎 七 車掌取給鈴木勉一郎  
大泊 陸田官太郎 七 河本 祿一  
大泊 陸田官太郎 七 藤助 藤助  
大泊 陸田官太郎 七 庄司 熊輔  
大泊 陸田官太郎 七 伏田彌三郎 十  
大泊 陸田官太郎 七 清藏 七 勳八成田與三郎

樺太廳中學校

大泊 太田 達人  
一 中學校長 名川 彦作 二 後藤 祐助  
二 事務主任 田中伊藤次 五 中川竹次郎  
三 囑託(手當月四〇) 勳八古山吉太郎

官幣大社樺太神社

豐原 阿蘇 惟教  
宮司三級 若林房之進

豐原支廳

專賣二關又 豐原  
支廳長 專賣五級 九事務囑託神代 澤身  
正六勳六

支廳長

專賣二關又 豐原  
支廳長 專賣五級 九事務囑託神代 澤身  
正六勳六

警部

前野 長治 月三七 勳七土田常市郎  
警部補(月二五) 勳七功大濱津 新藏

技手

加賀山程吉 (兼) 山口 龜作  
工藤 嘉吉 (兼) 月二七 木口 寅松  
野田由太郎

豐原出張所

豐原 前野 長治  
所長 仁平 哲雄  
青木吉太郎

大泊支廳

專賣二關又 大泊  
支廳長 專賣五級 九事務囑託池上 安正  
正六勳五

警部

中川寅次郎 月五 勳七  
警部補(月二〇) 勳七  
村山 勇喜

技手

小田島末藏 月六 勳七  
池上純一郎 月七 勳七  
古田 清一

大泊出張所

大泊 久 源熊  
村田 勇喜

眞岡支廳

專賣二關又 眞岡  
支廳長 專賣五級 九事務囑託乘富 慶之  
正七勳六

警部

荒水 正澄 月六 勳七  
警部補(月二六) 勳七  
田上 重喜

技手

布野 憲 月五 勳七  
八關竹四郎 月六 勳七  
松山 秀雄

眞岡出張所

眞岡 友吉

眞岡

前川 菅二 月二  
稻垣 敏夫 月三  
八關竹四郎 月四  
松山 秀雄 月五  
友吉 月六

眞岡

前川 菅二 月二  
稻垣 敏夫 月三  
八關竹四郎 月四  
松山 秀雄 月五  
友吉 月六

眞岡

前川 菅二 月二  
稻垣 敏夫 月三  
八關竹四郎 月四  
松山 秀雄 月五  
友吉 月六



○本斗出張所  
所長心得 八卷 宗三  
技手 本斗

○野田寒出張所  
所長心得 四 岩田 政治  
技手 野田寒 健

○泊居出張所  
所長心得 四 月居 忠瀨  
技手 泊居 忠瀨  
白須鉄之助

○久春内出張所  
所長心得 久春内 久春内  
技手 久春内 久春内

○敷香支廳  
支廳長心得 敷香 敷香  
警部 敷香 敷香  
警部 敷香 敷香

○元泊出張所  
所長心得 元泊 元泊  
技手 元泊 元泊

○西能登呂岬郵便局  
事務囑託局長心得 西能登呂岬 西能登呂岬

○名好支廳  
支廳長心得 名好 名好  
技手 名好 名好

○鵜城出張所  
所長心得 鵜城 鵜城  
技手 鵜城 鵜城

○樺太廳醫院  
院長 正七境 岬  
醫員 正七境 岬  
醫員 正七境 岬

○大泊分院  
院長 大泊 大泊  
醫員 大泊 大泊  
醫員 大泊 大泊

○真岡分院  
院長 真岡 真岡  
醫員 真岡 真岡  
醫員 真岡 真岡

○大泊郵便局  
局長 大泊 大泊  
通信書記 大泊 大泊

○豐原郵便局  
局長 豐原 豐原  
通信書記 豐原 豐原

○大泊郵便局  
局長 大泊 大泊  
通信書記 大泊 大泊

○大泊郵便局  
局長 大泊 大泊  
通信書記 大泊 大泊

○真岡郵便局  
局長 真岡 真岡  
通信書記 真岡 真岡

○大泊本町郵便局  
局長 大泊本町 大泊本町

○榮濱郵便局  
局長 榮濱 榮濱

○東白浦郵便局  
局長 東白浦 東白浦

○野田寒郵便局  
局長 野田寒 野田寒

○海馬島郵便局  
局長 海馬島 海馬島

○關泊郵便局  
局長 關泊 關泊

○本斗郵便局  
局長 本斗 本斗

○久春内郵便局  
局長 久春内 久春内

○元泊郵便局  
局長 元泊 元泊

○名好郵便局  
局長 名好 名好

○大谷郵便局  
局長 大谷 大谷

○大泊郵便局  
局長 大泊 大泊  
通信書記 大泊 大泊

○大泊郵便局  
局長 大泊 大泊  
通信書記 大泊 大泊



東京府

東京市麹町區  
有樂町二丁目

知事 二等一級

從三、勳二阿部 浩

事務官

正五、勳五平田 武二

事務官補

正五、勳四濱野 虎吉

技師

正七、勳六比村 萬正

技師

正五、勳五沖 誠

技師

從六小 林 萬藏

技師

府立園藝學校  
長陸軍歩兵中鈴 木武太郎

技師

府立農事試驗場技師  
今井庫太郎

技師

正七王 供阿久

大等(年三〇)

大等(年三〇)

大等(年三〇)

七等(年六〇)

七等(年六〇)

七等(年六〇)

八等(年七〇)

試補

(年六〇)

(年六〇)

(無給)

府立織染早崎 龜壽

府立工藝學校 大宮熊三郎

府立農事試驗場技師 波五百磨

農業技師 宇都宮清綱

小笠原島廳技師 手文

陸軍歩兵中尉 前田庄五郎

林業技師 斗米 忠

鼓 包美

佐上 信一

山本 犀藏

矢野 眞

知事官房

正七 大野德太郎 三

玉井 政助

内務部

部長

事務官 平田 武二

學務課長 事務官 濱野 虎吉

農商課長 事務官 久保義三郎

社寺兵務課長 事務官 比村 萬正

長事務官 沖 誠

技師 鈴木 武太郎

技師 小林 萬藏

技師 菊地 伊三郎

技師 今井 庫太郎

技師 王 供阿久

技師 早崎 龜壽

技師 大宮 熊三郎

技師 難波 五百磨

技師 宇都宮 清綱

技師 小田 雄輔

技師 前田 庄五郎

通譯 宮杜 末司 十一 內務部天津 莊一

秋山 利正 七

鏡味 春太郎 八

岡田 有邦 九

鹿野 作藏 十

彌尾 彌七 十一

大野 定男 吉川 省三

森本 三郎

吉村 虎次郎

大野 省三

吉川 省三

大野 省三

大野 省三

大野 省三

大野 省三

大野 省三

大野 省三

大野 省三











五 瀧澤賢四郎 六 佐藤 矢  
 六 兼倉山内 太一 兼倉山内 千里  
 七 井上 真慶 七 宮崎力次郎  
 七 兼倉本松之助 七 吉川準治郎  
 七 花岡 元吉 七 瀧田和三郎  
 七 井上 宗助 九 松橋 達生  
 九 兼倉片山 光夫 三宅喜代太

訓導  
 二 武川鐵三郎 三 山橋大次郎  
 四 九鬼五三郎 四 齋藤 遊雲  
 五 月原 俊雄 五 川名 博  
 五 柳澤琴十郎 五 村上米十郎  
 六 柴崎 長雄 六 井尻 たか  
 六 小堀 晃三 六 高師 良作  
 六 廣江タツヨ 七 大久保 龍  
 七 岩崎源兵衛 七

書記  
 (月二八) 早川 義雄  
 (月一五) 田口高重郎

授業囑託  
 (手當月四〇) 水上 齊  
 (手當月三五) 宇都宮博愛  
 (手當月一八) 天谷 秀  
 (手當月一五) 田原 清助

女子師範學校  
 校長 正夫、大鈴 水 光 愛  
 小石川區 竹早町

兼第二高等女學校  
 校長 堀田要三郎  
 學校教諭 正七

兼附屬小學校  
 主事 第二高等女學校教諭 日田 權一  
 兼倉監(月五)  
 第二高等女學校教諭 石 千 正  
 兼第二高等女學校教諭 中根 鷺三郎  
 兼第二高等女學校教諭 鎌田 寛  
 兼第二高等女學校教諭 日高 佐七  
 兼第二高等女學校教諭 河野 つが  
 兼第二高等女學校教諭 佐藤喜志太  
 兼第二高等女學校教諭 和田 盛慈  
 兼第二高等女學校教諭 小谷野千代子  
 兼第二高等女學校教諭 梅村久麿作  
 兼第二高等女學校教諭 中川 三郎  
 兼第二高等女學校教諭 柴林誠之助  
 兼第二高等女學校教諭 村田鉄太郎  
 兼第二高等女學校教諭 小池 幸日  
 兼第二高等女學校教諭 飯沼 志づ  
 兼第二高等女學校教諭 太田 てふ  
 兼第二高等女學校教諭 青木 てい  
 兼第二高等女學校教諭 栗本 静子  
 兼第二高等女學校教諭 土橋 ちり  
 兼第二高等女學校教諭 山崎 ちか

兼第一中學校  
 校長 大川 田 正 激  
 兼教諭 大川 田 正 激

書記  
 (月二八) 國分長左衛門  
 (月二七) 佐藤 義和  
 (月二七) 林 愛  
 (月二八) 新妻 千夕

授業囑託  
 (手當月一〇) 田口利吉郎  
 (手當月一五) 小倉 延猛

授業囑託  
 (月四五) 齊掛斧次郎  
 (月四五) 本多音次郎  
 (月四五) 信吉  
 (月三五) 白水 正恒  
 (月三五) 水谷 嘉市  
 (月二七) 丹羽 正長  
 (手當月七五) フロレンス、イ、ポイソト

立府第二中學校  
 校長 北多摩郡立川村  
 學校教諭 正七

書記  
 (月一〇) 柴田 節藏  
 (月一〇) 渡邊 正平  
 (月一〇) チャールス、ヘンリー、バックス、ボーム  
 (月一〇) 江田兵之助 大 黒田福太郎  
 (月一〇) 中島 蘭吉 櫻井兵三郎

立府第三中學校  
 校長 本所區柳原 町一丁目  
 學校教諭 正七

書記  
 (月二八) 坂尾直三郎  
 (月二八) 坂部 琢二  
 (月二八) 賀町一丁目

立府第四中學校  
 校長 正七 深井鑑一郎  
 學校教諭 正七

授業囑託  
 (手當月一〇) 田口利吉郎  
 (手當月一五) 小倉 延猛

立府第一中學校  
 校長 大川 田 正 激  
 兼教諭 大川 田 正 激

授業囑託  
 (手當月一〇) 田口利吉郎  
 (手當月一五) 小倉 延猛

立府第二中學校  
 校長 北多摩郡立川村  
 學校教諭 正七

書記  
 (月一〇) 柴田 節藏  
 (月一〇) 渡邊 正平  
 (月一〇) チャールス、ヘンリー、バックス、ボーム  
 (月一〇) 江田兵之助 大 黒田福太郎  
 (月一〇) 中島 蘭吉 櫻井兵三郎

立府第三中學校  
 校長 本所區柳原 町一丁目  
 學校教諭 正七

書記  
 (月二八) 坂尾直三郎  
 (月二八) 坂部 琢二  
 (月二八) 賀町一丁目

立府第四中學校  
 校長 正七 深井鑑一郎  
 學校教諭 正七

授業囑託  
 (手當月一〇) 田口利吉郎  
 (手當月一五) 小倉 延猛

立府第一中學校  
 校長 大川 田 正 激  
 兼教諭 大川 田 正 激

授業囑託  
 (手當月一〇) 田口利吉郎  
 (手當月一五) 小倉 延猛























○赤坂區役所  
區長三 赤坂區表町三丁目  
區書記 大近藤 政利

月三〇 吉村喜一郎 月二七 吉田 隆成  
月二七 川畑 省海 月二四 青木 仲吉  
月二四 富岡 謙 月二四 大場 徳藏  
月二二 富樫 省三 月二二 佐久間賢治  
月二二 青木 靜 月二二 三森 金彌

○牛込區役所  
區長四 牛込區筈笥町  
區書記 古本 崇

月二七 谷戶 捨松 月二四 杉坂 昆弘  
月二四 正八 平間治三郎 月二四 寛 武太郎  
月二四 石塚作次郎

○本郷區役所  
區長三 本郷區龍岡町  
區書記 見山 正賀

月三〇 田島佐太郎 月二七 平賀頼四郎  
月二七 山本 史良 月二七 坂田 文作  
月二七 鬼島 秀信 月二七 豐田 瀧藏  
月二四 高木 國雄 月二四 青木 伊八  
月二四 林 國三郎 月二二 山邊 曲  
月二二 松井 嘉七

○四谷區役所  
區長五 四谷區新堀江町  
區書記 正七 野 星野 佐昭

月二七 堀永 有隣 月二七 正八北村 侑  
月二七 菊池彌太郎 月二七 正八伊東 義助  
月二七 山田 儀助 月二七 淺川鉢太郎  
月二七 中野 徳藏 月二七 松澤 吉正  
月二七 久代 元利 月二七 河村恒次郎  
月二七 山崎 昌吉 月二七 兒玉 益治  
月二七 酒井龍太郎 月二七 近藤 慶吉  
月二七 大久保正義 月二七 桑原 宗成

○小石川區役所  
區長六 小石川區金富町  
區書記 須崎 緝作

月二七 正田 盛一 月二六 江間藤四郎  
月二七 福島 權平 月二七 山路 信雄  
月二七 古澤 俊藏 月二七 新井卓三郎  
月二七 森 佐久馬 月二七 關 幸三郎  
月二七 田中 貢 月二七 吉井 豐藏  
月二七 松平源次郎 月二七 安本伊之助  
月二七 室賀鉢四郎 月二七 頼信藤四郎  
月二七 細井 準治 月二七 宇野 常造

○下谷區役所  
區長四 下谷區上車坂町  
區書記 從七 山田 敬正

月二七 菅野 誠明 月二八 古河 岸郎  
月二七 桑原勝太郎 月二八 今村錦三郎  
月二七 高城 衝 月二八 村上 省三  
月二七 太田 遵行 月二八 野坂 林七  
月二七 川村 慶吉 月二八 石田 辰藏  
月二七 久保田直三 月二八 安本 舜  
月二七 佐藤 榮 月二八 三上虎之助  
月二七 桑山 一 月二七 齋藤 柳  
月二七 島田喜代祐 月二七 戶森 茂  
月二七 安達 常市 月二七 田村勝之助  
月二七 松山芽治郎 月二七 増田 彦三  
月二七 河端 灌造 月二八 木村 虎治  
月二七 根本常太郎 月二八 熊井徳十郎

○淺草區役所  
區長四 淺草區馬道町一丁目  
區書記 正六 新居友三郎

月三〇 木村喜三郎 月二九 長尾 靜夫  
月三〇 東 俊正 月三〇 荒井 彰夫  
月三〇 水内 峯吉 月三〇 高橋鐵三郎  
月三〇 梶川 儀弘 月三〇 矢部圓太郎  
月三〇 望月 深藏 月三〇 岩田 龍輔  
月三〇 齋藤虎之進 月三〇 秦 由太郎  
月三〇 島田 圭一 月三〇 山口 壯  
月三〇 杉浦 省三 月三〇 古川八百藏  
月三〇 安田 龜一 月三〇 大河合 三郎  
月三〇 塚元 三吾 月三〇 大森 傳吾  
月三〇 磯島 正藏 月三〇 小澤作次郎  
月三〇 山本 卯彦 月三〇 田中 與一  
月三〇 國友 勝雄 月三〇 八貝塚 謙壽  
月三〇 堀江新次郎 月三〇 八河合 博  
月三〇 江澤 清治

○本所區役所  
區長二 本所區綠町二丁目  
區書記 岡 往來

月三〇 井上芳太郎 月三〇 宇佐美良徳  
月三〇 大槻 敬藏 月三〇 月田 熊雄  
月三〇 西塚熊太郎 月三〇 清水 律郎  
月三〇 木村 澄秀 月三〇 細田新太郎  
月三〇 鶴澤新太郎 月三〇 大島恒治郎  
月三〇 白石 一次 月三〇 佐藤 兵藏  
月三〇 深谷 三郎 月三〇 奈須千萬彦  
月三〇 上野都三郎 月三〇 鶴見常四郎  
月三〇 大内甚之助 月三〇 星島 直哉

○深川區役所  
區長四 深川區靈巖町  
區書記 從六 植木 武彦

月三〇 小野徳太郎 月三〇 秋葉精之進  
月三〇 關口 傳

月三〇 堀内 岩夫 月三〇 伊藤 治作  
月三〇 大岡 顯三 月三〇 正田利太郎  
月三〇 大久保熊雄 月三〇 大澤 龍衛  
月三〇 花房 金吾 月三〇 保田 即通  
月三〇 清水 正顯 月三〇 榎葉 金吾  
月三〇 古宮 穰 月三〇 前田常次郎  
月三〇 東 啓太 月三〇 須澤 吉司  
月三〇 藤井銀次郎 月三〇 石川 豊  
月三〇 田中 慶之 月三〇 安田百太郎  
月三〇 新井田 清 月三〇 神谷豊三郎  
月三〇 畑田 陽 月三〇 西田 常吉  
月三〇 大崎岩之助 月三〇 青田 久吉  
月三〇 加藤 峰藏 月三〇 本木由太郎  
月三〇 佐藤 義一 月三〇 村杉 清六  
月三〇 長部 康治  
月三〇 柏原 康治

○水源地事務所  
東京府役所構内  
所長從五 勳六 宮島多喜郎

技師四 松浪與三郎 月三〇 勳七 松本 岩三  
事務員 清水 紘 月二〇  
村岡 虎雄 月二〇  
大貫九八郎 月二〇  
村岡 虎雄 月二〇  
村岡 虎雄 月二〇

○本郷區役所  
區長三 本郷區龍岡町  
區書記 見山 正賀

月三〇 菅野 誠明 月二八 古河 岸郎  
月二七 桑原勝太郎 月二八 今村錦三郎  
月二七 高城 衝 月二八 村上 省三  
月二七 太田 遵行 月二八 野坂 林七  
月二七 川村 慶吉 月二八 石田 辰藏  
月二七 久保田直三 月二八 安本 舜  
月二七 佐藤 榮 月二八 三上虎之助  
月二七 桑山 一 月二七 齋藤 柳  
月二七 島田喜代祐 月二七 戶森 茂  
月二七 安達 常市 月二七 田村勝之助  
月二七 松山芽治郎 月二七 増田 彦三  
月二七 河端 灌造 月二八 木村 虎治  
月二七 根本常太郎 月二八 熊井徳十郎

○下谷區役所  
區長四 下谷區上車坂町  
區書記 從七 山田 敬正

月二七 菅野 誠明 月二八 古河 岸郎  
月二七 桑原勝太郎 月二八 今村錦三郎  
月二七 高城 衝 月二八 村上 省三  
月二七 太田 遵行 月二八 野坂 林七  
月二七 川村 慶吉 月二八 石田 辰藏  
月二七 久保田直三 月二八 安本 舜  
月二七 佐藤 榮 月二八 三上虎之助  
月二七 桑山 一 月二七 齋藤 柳  
月二七 島田喜代祐 月二七 戶森 茂  
月二七 安達 常市 月二七 田村勝之助  
月二七 松山芽治郎 月二七 増田 彦三  
月二七 河端 灌造 月二八 木村 虎治  
月二七 根本常太郎 月二八 熊井徳十郎











○京都府

京都市上京區下  
立賣通釜座東入

知事 二等一級

正三、勳一大 森 鍾一  
京都市上京區下立賣通  
釜座東入官舎

事務官

正五、勳四 横山 三郎  
京都市上京區神小路通  
柳馬場東入

事務官補

警務長 從五、勳四 藤 虎二  
京都市上京區新町通下  
九段下北官舎

事務官補

從五、勳五 崎 行一  
京都市上京區河原町通  
廣小路下九段東町

事務官補

正七、勳六 香 川 靜一  
京都市上京區黒門通出  
水上

事務官補

正七、勳六 井 手 久馬彦  
京都市上京區今出川通  
寺町西入上

警視

折田 有彦  
京都市上京區河原町通  
廣小路下九段東町

警視

從六、勳六 柚 木 角衡  
京都市上京區廣徳通五  
條上

警視

正七、勳六 大 橋 清賢  
京都市上京區一條通千  
本西入

警視

正七、勳六 前 田 千賀良  
京都市下京區光寺通  
柳馬場西入官舎

警視

從六、勳六 大 橋 清賢  
京都市上京區一條通千  
本西入

警視

正七、勳六 前 田 千賀良  
京都市下京區光寺通  
柳馬場西入官舎

大等七級

七等七級

七等七級

七等七級

七等七級

七等七級

七等七級

七等七級

七等七級

七等七級

七等七級

七等七級

七等七級

正七、勳六 武 盛 仲太  
京都市上京區田水通高  
九西入

從七、勳六 大 場 義衛  
京都市上京區伏見町  
堀伊那伏見町

從七、勳七 奧 田 純  
天田郡禮智町  
天田郡禮智町

從七、勳七 兒 玉 利節  
加佐郡禮智町  
加佐郡禮智町

從七、勳七 新 庄 祐治郎  
京都市上京區日暮通下  
立賣上北西入

府立農林學校  
長兼農事試驗 山田登代太郎  
場技師從五、勳五  
葛野郡桂村

正六、勳六 崎 新策  
京都市上京區中長者町  
通新町西入

從六、勳六 小 幡 茂  
京都市上京區一條通新  
町東入

衛生技師 佐藤拾三郎  
京都市上京區小川通二  
條上

古社寺修理  
監督技師 龜 末吉  
京都市上京區吉田町字  
柳樂岡

農事試驗場  
技師 正七 森 下 馬助  
京都市上京區下長者町  
通池小路東入

正七、勳六 齋 藤 勝藏  
京都市上京區下長者町  
通池小路東入

大等(年三〇)

大等(年四〇)

大等(年三〇)

大等(年三〇)

大等(年三〇)

大等(年三〇)

大等(年三〇)

大等(年三〇)

大等(年三〇)

大等(年三〇)

大等(年三〇)

大等(年三〇)

大等(年三〇)

織物試驗場 栗原 深造  
中郡丹波村

屠畜検査技師 津野田 誠吾  
京都市上京區小川通田  
水上

水産講習所 牛窪 其三男  
京都市上京區立賣通  
室町西入

土木工師 原 田 碧  
京都市上京區中立賣通  
室町西入

工師(年一〇〇〇) 正七 高 田 景  
京都市上京區寺町通今  
出川上

農業技師(年  
一一〇〇) 正七 大 藤 直哉  
京都市上京區田水通堀  
川東入

工師(年四  
〇〇) 從七 一 井 九平  
京都市上京區下長者町  
通段屋町西入

電氣及汽機汽  
罐検査員(年一  
二〇〇) 從七 伊 地 知光朝  
京都市上京區南船場町字  
堀ノ段

稅務監督局技師 星 野 榮二 郎  
京都市上京區寺町通今  
出川上

農業技師(年七〇〇)  
陸軍歩 大 島 好太郎  
何鹿郡禮智町

林業技師(年七〇〇)  
兵少尉 太 田 滿之助  
京都市上京區竹屋町通  
松屋町角

正七、勳六 齋 藤 勝藏  
京都市上京區下長者町  
通池小路東入

正七、勳六 齋 藤 勝藏  
京都市上京區下長者町  
通池小路東入

正七、勳六 齋 藤 勝藏  
京都市上京區下長者町  
通池小路東入



警察醫

(年一〇〇〇)

中野慶次郎

藤井武

知事官房

五 内務部 湯本 文彦 (月四三) 藤木 行直  
七 内務部 北村 勉三 七 中大路顯孝  
七 内務部 北村 勉三 七 中大路顯孝  
七 内務部 北村 勉三 七 中大路顯孝  
七 内務部 北村 勉三 七 中大路顯孝  
七 内務部 北村 勉三 七 中大路顯孝

内務部

事務官 横山 三郎  
事務官 高崎 行一  
農務課長 兼 農工 香川 静一  
庶務課長 事務官 折井 久馬彦  
土木課長 技師 寺崎 新策  
權度課長 技師 小幡 新策  
技師 龜岡 末吉  
林務課長 技師 齋藤 藏

技師 原田 田  
技師 高田 景  
技師 山崎 久米藏  
技師 大藤 直哉  
技師 一井 九平  
技師 星野 榮二  
技師 太田 滿之助  
技師 藤井 武

會計課長 正七、勳七 鹽澤  
三 從七、勳八 岩内 勝次郎  
三 從七、勳八 岩内 勝次郎  
三 從七、勳八 岩内 勝次郎  
三 從七、勳八 岩内 勝次郎  
三 從七、勳八 岩内 勝次郎

古我 真平 (月三三) 水無瀬 忠則  
清原 忠次 (月二二) 川崎 兼秀  
藤田 治三郎 (月二二) 都木 留吉  
岩谷 由太郎 (月二二) 三原 雅太  
橋本 孝治 (月二二) 田中 金治  
中道 悦二 (月二二) 田中 金治  
五味 重雅 (月二二) 田中 金治  
垣内 覺雄 (月二二) 田中 金治

警察部

事務官 藤崎 虎二  
警視 新庄 祐治郎  
技師 佐藤 捨三郎  
技師 津野 田誠吾  
技師 伊地 知光朗

技手

小寺 儀太郎 (月三三) 長田 爲次郎  
藤田 則國 (月三三) 中島 正記  
親賢 (月三三) 依田 正三  
遠藤 至道 (月三三) 大塚 惟政  
田淵 猪之助 (月三三) 宮本 繁太郎  
高野 瀨四郎 (月三三) 藤田 儀市  
中山 大三郎 (月三三) 高野 瀨四郎  
青柳 德三 (月三三) 關 卓夫

巡查教習所

後藤 末久 (月三〇) 大桑 權次郎  
伊庭 憲一 (月二五) 田中 活夫  
松田 直彌 (月二五) 鳴川 祐夫  
井上 武也 (月五〇) 上妻 剛雅  
青山 恒厚 (月四五) 池田 芳松  
原 廣勤 (月四五) 萩原 佐造  
勝保 勝 (月四五) 岸本 仙次  
中川 淳一 (月四五) 阪田 讓一  
西川 清一郎 (月四五) 永井 乙鶴  
柳田 厚二 (月四五) 乙鶴

川端警察署

署長 藤原 佐々重  
警部 山田 威章  
警部補 乾臣 (月三三) 谷口 松太郎  
山本 勘三郎 (月三三)

中立賣警察署

署長 藤原 佐々重  
警部 山田 威章  
警部補 乾臣 (月三三) 谷口 松太郎  
山本 勘三郎 (月三三)

農務課長 兼 農工 香川 静一  
庶務課長 事務官 折井 久馬彦  
土木課長 技師 寺崎 新策  
權度課長 技師 小幡 新策  
技師 龜岡 末吉  
林務課長 技師 齋藤 藏

事務官 藤崎 虎二  
警視 新庄 祐治郎  
技師 佐藤 捨三郎  
技師 津野 田誠吾  
技師 伊地 知光朗

後藤 末久 (月三〇) 大桑 權次郎  
伊庭 憲一 (月二五) 田中 活夫  
松田 直彌 (月二五) 鳴川 祐夫  
井上 武也 (月五〇) 上妻 剛雅  
青山 恒厚 (月四五) 池田 芳松  
原 廣勤 (月四五) 萩原 佐造  
勝保 勝 (月四五) 岸本 仙次  
中川 淳一 (月四五) 阪田 讓一  
西川 清一郎 (月四五) 永井 乙鶴  
柳田 厚二 (月四五) 乙鶴



警部補

澁谷爲太郎 (月二四) 田上 四郎 (月二五) 松田 幸馬 (月三三)

○上長者町警察署

京都市上京區上長者町通智恵光院東入 警視大橋 清賢 署長

警部補

和松太郎 (月二四) 武永 定寛 (月二〇) 岡本源之助 (月二〇)

○松原警察署

京都市下京區松原通建仁寺町東入 警視柚木 角衛 署長

警部補

高田 徳藏 (月二〇) 羽昨 徳應 (月二〇) 野入森野信太郎 (月二〇)

○堀川警察署

京都市下京區堀川通松原下ル 署長

警部補

金分原武雄 (月二四) 神戶休之丞 (月二四) 山田 穰 (月二四) 大石 彦一 (月二五)

○五條警察署

京都市下京區佛光寺通柳馬場西入 警視前田千賀良 署長

警部補

村上 憲 (月二四) 野七宮川 肇 (月二四)

警部補

河村小太郎 (月二六) 堤 齋次郎 (月二二) 石井 虎吉 (月二六)

○七條警察署

京都市下京區烏丸通七條下ル 署長

警部補

中井直三郎 (月二四) 岡田 佐藏 (月二四) 村上 巖 (月二二) 赤尾龍次郎 (月二二)

○下鴨警察署

愛宕郡下鴨村 署長

警部補

永瀨 涉 (月二四) 仲造 (月二四) 八川口 (月二四)

○花園警察署

葛野郡花園村 署長

警部補

肥後 傳二 (月二二) 田瀧 大作 (月二二)

○向日町警察署

乙訓郡向日町 署長

警部補

山田 美之 (月二四) 小林 仙藏 (月二四)

○醍醐警察署

宇治郡醍醐村 署長

○宇治警察署

久世郡宇治町 署長

○井手警察署

綴喜郡井手村 署長

警部補

七柳木 清次 (月二六) 桐村源之助 (月二六) 棚橋 易義 (月二六)

○水津警察署

相樂郡水津町 署長

警部補

白石 純一 (月三三) 船路 彌七 (月三三)

○龜岡警察署

南桑田郡龜岡町 署長

警部補

八村上 幾三 (月三三) 八木芳三郎 (月三三)

○周山警察署

北桑田郡周山村 署長

警部補

小磯 久 (月二〇) 白波瀬鹿藏 (月二〇)

○園部警察署

船井郡園部町 署長

警部補

八正木 英夫 (月二〇) 白波瀬鹿藏 (月二〇)

○福知山警察署

天田郡福知山町 警視奥田 純 署長

警部補

尾崎 清吉 (月二二) 川越助太郎 (月二二)

○綾部警察署

何鹿郡綾部町 署長

警部補

北岡 馬吉 (月二二) 梶村万次郎 (月二二)

○舞鶴警察署

加佐郡舞鶴町 警視兒玉 利節 署長

警部補

加八四方 卓 (月二五) 小野 市助 (月二五)

○新舞鶴警察署

加佐郡新舞鶴町 署長

警部補

正八 勳八山崎 (月二六) 橋本松二郎 (月二六)

○宮津警察署

與謝郡宮津町 署長

警部補

井筒 徳附 (月二四) 松梨 芳藏 (月二四)

警部補

大 勳八佐藤菊之丞 (月二二) 箕輪 豊嗣 (月二二) 西田 重義 (月二二) 大林宇三郎 (月二二)

○峰山警察署

中郡峰山町 警部補 署長

警部補

七内田 爲吉 (月三三) 北山三左衛門 (月三三)

○網野警察署

竹野郡網野町 署長

警部補

菅野喜三郎 (月二二) 熊野郡久美濱町 (月二二)

○久美濱警察署

上野 清藏 署長

警部補

津吉敬太郎 (月二二)

○愛宕郡役所

愛宕郡田中村 郡長 義路 郡書記

郡書記

次之 (月二八) 河村 經瑛 (月二八) 壯夫 (月一七) 北村庄太郎 (月一七) 龜吉 (月一三) 井口寅太郎 (月一三) 澤田勝之助 (月二二) 正八川島佐太郎 (月二二)

郡視學

村長 正八 花井 龍郎 (月二六) 今井 豊吉 (月二六) 下鴨 小松松之助 (月二六) 藤岡 芳藏 (月二六) 鞍馬口 西田作次郎 (月二六) 大宮 西田作次郎 (月二六) 雲ヶ畑 波多野淺太郎 (月二六) 八瀬 岩松友次郎 (月二六) 靜市野 井上菊治郎 (月二六)

○葛野郡役所

葛野郡太秦村 郡長 櫻井丈太郎 郡書記

郡書記

太田 靜男 (月一七) 川口 正定 (月一七) 今井覺之助 (月一七) 子安 淑二 (月一七) 松本 忠次 (月一七) 町田 廣之 (月一七)

郡視學

村長 勳七竹内 新三 (月一七) 西院 七條 (月一七) 勳七津田 丑太郎 (月一七) 桂 松尾 (月一七) 勳七中谷 文次郎 (月一七) 嵯峨 才田喜兵衛 (月一七) 梅津 勳七加藤讓三郎 (月一七) 中川 岩井忠次郎 (月一七) 衣笠 勳七井上秀次郎 (月一七) 高島宗五郎 (月一七)

郡視學

大内 勳七竹内 新三 (月一七) 西院 七條 (月一七) 勳七津田 丑太郎 (月一七) 桂 松尾 (月一七) 勳七中谷 文次郎 (月一七) 嵯峨 才田喜兵衛 (月一七) 梅津 勳七加藤讓三郎 (月一七) 中川 岩井忠次郎 (月一七) 衣笠 勳七井上秀次郎 (月一七) 高島宗五郎 (月一七)

郡視學

勳七津田 丑太郎 (月一七) 桂 松尾 (月一七) 勳七中谷 文次郎 (月一七) 嵯峨 才田喜兵衛 (月一七) 梅津 勳七加藤讓三郎 (月一七) 中川 岩井忠次郎 (月一七) 衣笠 勳七井上秀次郎 (月一七) 高島宗五郎 (月一七)

郡視學

勳七津田 丑太郎 (月一七) 桂 松尾 (月一七) 勳七中谷 文次郎 (月一七) 嵯峨 才田喜兵衛 (月一七) 梅津 勳七加藤讓三郎 (月一七) 中川 岩井忠次郎 (月一七) 衣笠 勳七井上秀次郎 (月一七) 高島宗五郎 (月一七)

郡視學

勳七津田 丑太郎 (月一七) 桂 松尾 (月一七) 勳七中谷 文次郎 (月一七) 嵯峨 才田喜兵衛 (月一七) 梅津 勳七加藤讓三郎 (月一七) 中川 岩井忠次郎 (月一七) 衣笠 勳七井上秀次郎 (月一七) 高島宗五郎 (月一七)

郡視學

勳七津田 丑太郎 (月一七) 桂 松尾 (月一七) 勳七中谷 文次郎 (月一七) 嵯峨 才田喜兵衛 (月一七) 梅津 勳七加藤讓三郎 (月一七) 中川 岩井忠次郎 (月一七) 衣笠 勳七井上秀次郎 (月一七) 高島宗五郎 (月一七)

郡視學

勳七津田 丑太郎 (月一七) 桂 松尾 (月一七) 勳七中谷 文次郎 (月一七) 嵯峨 才田喜兵衛 (月一七) 梅津 勳七加藤讓三郎 (月一七) 中川 岩井忠次郎 (月一七) 衣笠 勳七井上秀次郎 (月一七) 高島宗五郎 (月一七)

郡視學

勳七津田 丑太郎 (月一七) 桂 松尾 (月一七) 勳七中谷 文次郎 (月一七) 嵯峨 才田喜兵衛 (月一七) 梅津 勳七加藤讓三郎 (月一七) 中川 岩井忠次郎 (月一七) 衣笠 勳七井上秀次郎 (月一七) 高島宗五郎 (月一七)

郡視學

勳七津田 丑太郎 (月一七) 桂 松尾 (月一七) 勳七中谷 文次郎 (月一七) 嵯峨 才田喜兵衛 (月一七) 梅津 勳七加藤讓三郎 (月一七) 中川 岩井忠次郎 (月一七) 衣笠 勳七井上秀次郎 (月一七) 高島宗五郎 (月一七)



村長 久世 久世岡常治郎 久我 辻 筆次郎  
 羽束師 勳八金谷亮太郎 淀 勳八山本安之助  
 大山崎 松田 秀雄 新神足 小林 石松  
 海印寺 勳八高橋房治郎 乙訓 正木繁三郎  
 大原野 畑 幾之助 大枝 松木彌平次

○紀伊郡役所 紀伊郡伏見町

郡長 五等四級 從六勳大高水謙二郎  
 郡書記 加藤 虎雄 八  
 須佐美 優 月一九  
 井上 甚藏 月一六  
 竹内 紋太 月一三  
 鹿野 貞藏 月一三  
 寺本伊勢松

郡視學

町長 江崎 權一 柳原 櫻田儀三郎  
 伏見 島山友治郎 堀内 林 卯三郎  
 向島 深草 勳七青山 和造 東九條勳七田中 謙  
 吉野院 上島羽 增田德兵衛 勳四村岡淺右衛門  
 下島羽 橫大路勳七大橋嘉平治

○宇治郡役所 宇治郡醍醐村

郡長 五等五級 從六勳大丸野新八郎  
 郡書記 小倉 瀧藏 月一八  
 竹本磯次郎 月一八  
 中野廣次郎 月一八  
 大溪 博明  
 谷 猪四郎

郡視學

町長 大萱 周造 宮島 勳八橋本樹五郎  
 山崎榮三郎 大野 上原靜之丞

郡書記

五月 松平壽賀吉 月一六 勳七野原 寬也  
 月一六 栗山彌一郎 月一八 子安 繁一  
 十 勳八小林 吉貞 月一八 齋藤三太郎  
 月一八 勳八稻本 高信 月一八 廣瀨 省三  
 郡視學 龜岡 菱田治右衛門

郡視學

町長 宇野多四郎 櫻田 北舍 音吉  
 篠 川勝岩次郎 西別院 勳八長澤恆五郎  
 東別院 曾我部 勳八並河 紘 吉川 勳八子安彦太郎  
 藤田野 勳八松井敷之助 本梅 大西 營  
 畑野 東良菊之助 宮前 岡本 文吉  
 大井 並河 寅吉 千代川 八木 玄番  
 馬路 勳八人見信次郎 旭 田中 兵治  
 千歲 寺町清之助 河原林 遠山政次郎  
 保津 長尾九右衛門

○北桑田郡役所 北桑田郡周山村

郡長 五等四級 從六勳大蘆谷犬次郎  
 郡書記 勳八草木幸太郎 月一七 橋爪彌三郎  
 七 室 小三郎 月一六 卯瀧 靜次  
 十 中坂由太郎 月一四 村山鶴之助  
 郡視學 正六半田彦次郎

郡視學

村長 卯瀧仙次郎 神吉 谷口慶治郎  
 周山 勳七米島貞治郎 宇津 勳七安田 耕平  
 細野 勳八河原林品吉 黑田 菅河梅太郎  
 山國 勳七佐伯 止才 平屋 磯部 清吉  
 弓削

郡視學 和田佐市郎  
 郡農業技手 月二五 野村文之助

○久世郡役所 久世郡宇治町

郡長 五等四級 從六勳五北 本 雄  
 郡書記 勳八瀧 專吉 月一七 片岡 利信  
 月一八 中島 眞平 月一六 井上定次郎  
 十 小西 善造 月一四 山上 周吉  
 郡視學 正八勳八瀨木 辰巳

郡視學

町長 上林 槍道 澁 長田 桃藏  
 宇治 小倉 大野 重昭 大久保 澁谷宇三郎  
 村長 久津川 並川覺之助 寺田 安田 房次  
 富野莊 津阪 武雄 御牧 西村德之助  
 橫島 山上 歌吉 佐山 奧村清太郎

○綴喜郡役所 綴喜郡田邊町

郡長 五等四級 從六勳大岸 田 豐 久  
 郡書記 勳八田邊 藤治 月一六 吉川 忠信  
 月一八 勳七福味 七衛 九 勳七玉島 弘太  
 月一八 上村橋太郎 月一六 村田太三郎  
 十 西村 正夫 高橋芳之助

郡視學

町長 木村半次郎 田邊 勳七村田喜一郎  
 八幡 村長 松田芳次郎 有智郷 北村吉之助  
 都々城 堀口 彌市 草内 勳八岡井 明三  
 大任 保田庫之助 普賢寺 藏内藤右衛門  
 三山水 中田耕太郎 多賀 堀口源三郎  
 井手 勳七堀井又次郎 田原 勳七大辻 善一  
 青谷 勳七堀井又次郎 美豆 大野薰治郎  
 宇治田原 山本廣三郎

○船井郡役所 船井郡園部町

郡長 四等三級 正六勳五後藤 善 二  
 郡書記 正八勳八今井 文夫 月一六 小林 幸助  
 月一四 勳七川西 一夫 月一四 勳七田中 留吉  
 月一四 佐藤 信一 月一七 桐 甚太郎  
 十 淺田 英夫 月一三 小寺淺治郎  
 月一〇 井尻 美繼 田中藤左衛門

郡視學

町長 中山傳之丞 須知 岡本 龜吉  
 園部 佐井儀太郎 吉富 中川喜三八  
 八木 秋田 熊藏 富本 高屋伊三郎  
 新庄 井尻芳次郎 川邊 出野 信慶  
 世木 湯淺 恒夫 胡摩郷 高向太四郎  
 五ヶ莊 竹林 敬次 桐ノ庄 野田 正武  
 麻氣 谷村 兵三 東本梅 三好 彌藏  
 高本 永井軍次郎 質美 野田 正武  
 檜山 勳七太田源次郎 梅田 中南甚之助  
 三ノ宮 澤田治太郎 上和知 勳八前林角太郎  
 下和知 勳八片山 常市

郡視學

町長 鹽見 清角 月一八 大槻 倉藏  
 村長 鹽見作兵衛 以久田 村上 正夫  
 中筋 佐賀勳八大志万誠太郎 小畑 勳七久馬 鶴藏  
 物部 平和 寬治 志賀郷 勳八志賀真太郎  
 吉美 四方寅之助 西八田 仲山安太郎  
 東八田 鹽尻長左衛門 山家 勳七青野 寅吉  
 口上林 渡邊 盛助 中上林 伴 精一郎  
 奧上林 勳七藤本愛之助

○天田郡役所 天田郡福知山町

郡長 五等四級 從六勳大竹澤 德 藏  
 郡書記 菅沼 岩藏 七 山口竹太郎  
 月一三 橫山富治藏 月一八 小川喜太郎  
 月一四 田淵 環 勳七功七伊 東甚左衛門  
 月一四 田淵 環 勳七功七伊 東甚左衛門  
 月一三 田淵 環 勳七功七伊 東甚左衛門

郡視學

町長 福知山 吉田三右衛門  
 村長 荒木鉄右衛門 川合 西山 民吉  
 細見

○何鹿郡役所 何鹿郡綾部町

郡長 五等四級 從六勳五藤 正 路  
 郡書記 阪本 太郎 七 大槻 萬世

郡視學

町長 荒木鉄右衛門 川合 西山 民吉  
 村長 荒木鉄右衛門 川合 西山 民吉  
 細見

○南桑田郡役所 南桑田郡龜岡町

郡長 七等五級 從七大森吉五郎

郡視學

町長 木津 勳七河村 家秀  
 村長 古川勝次郎 高麗 西村菊治郎  
 村長 吉川武右衛門 稻田 藤田常太郎  
 相樂 勳七藤川 才吉 山田莊 福井 晴吉  
 當尾 勳七藤川 才吉 山田莊 福井 晴吉  
 西和東 勳七西田 卯助 瓶原 勳七岡本 耕一  
 東和東 荒木小太郎 中和東 稻垣 武治  
 大河原 勳八大倉 五平 笠置 勳七山田利兵衛  
 湯船 勳七前田 槍達 上柏 柳澤 虎雄

郡視學

町長 鹽見 清角 月一八 大槻 倉藏  
 村長 鹽見作兵衛 以久田 村上 正夫  
 中筋 佐賀勳八大志万誠太郎 小畑 勳七久馬 鶴藏  
 物部 平和 寬治 志賀郷 勳八志賀真太郎  
 吉美 四方寅之助 西八田 仲山安太郎  
 東八田 鹽尻長左衛門 山家 勳七青野 寅吉  
 口上林 渡邊 盛助 中上林 伴 精一郎  
 奧上林 勳七藤本愛之助

郡視學

町長 鹽見 清角 月一八 大槻 倉藏  
 村長 鹽見作兵衛 以久田 村上 正夫  
 中筋 佐賀勳八大志万誠太郎 小畑 勳七久馬 鶴藏  
 物部 平和 寬治 志賀郷 勳八志賀真太郎  
 吉美 四方寅之助 西八田 仲山安太郎  
 東八田 鹽尻長左衛門 山家 勳七青野 寅吉  
 口上林 渡邊 盛助 中上林 伴 精一郎  
 奧上林 勳七藤本愛之助

○天田郡役所 天田郡福知山町

郡長 五等四級 從六勳大竹澤 德 藏  
 郡書記 菅沼 岩藏 七 山口竹太郎  
 月一三 橫山富治藏 月一八 小川喜太郎  
 月一四 田淵 環 勳七功七伊 東甚左衛門  
 月一四 田淵 環 勳七功七伊 東甚左衛門  
 月一三 田淵 環 勳七功七伊 東甚左衛門

郡視學

町長 福知山 吉田三右衛門  
 村長 荒木鉄右衛門 川合 西山 民吉  
 細見

郡視學

町長 福知山 吉田三右衛門  
 村長 荒木鉄右衛門 川合 西山 民吉  
 細見



上六人部 梶村儀右衛門  
中六人部 井上卯之助 西中筋八郎見 文吉  
下六人部 高橋格三郎 曾我井 橫山 常藏  
鹿部 阿波松之助 上豐富 藤林 謙造  
下川口 上川口 服部彌一 郎  
三岳 森下喜右衛門 金山 功七、與村喜間多  
上夜久野 居相 彌吉  
中夜久野 井上 延茂  
下夜久野 大江九一 雲原 功七、衣川 林助

○加佐郡役所 加佐郡舞鶴町

郡長 武内宇之助 七  
郡書記 由里新五兵衛 功七、川崎善之助  
荒木舜太郎 功七、佐藤留太郎  
飯田藤太郎 功七、龜井太一 郎  
町長 貞一 餘部 功六、大木友次郎  
新舞鶴 功七、小幡 忠藏  
河守 荒賀 胸藏 河西 勝井 善助  
河守上 荒賀 胸藏 河西 勝井 善助  
河守下 荒賀 胸藏 河西 勝井 善助  
岡田下 荒賀 胸藏 河西 勝井 善助

丸八江 佐藤 益藏 東雲 岸田大治郎  
由良 小室 文吉 神崎 功七、森本嘉右衛門  
四所 內藤 菊藏 高野 龜井 達次  
中筋 吉田連太郎 池内 櫻井 由松  
餘内 飯田 豐藏 倉梯 功七、高橋 龍平  
與保呂 時岡達太郎 志樂 森田嘉久治  
朝來 梅原 米藏 東大浦 水口 秀雄  
西大浦 和田 勝治

○與謝郡役所 與謝郡宮津町

郡長 尾關 三省 八  
郡書記 尾關 重吉 功七、中屋 繁一 十  
力藏 小收 時藏  
町長 山本淺太郎 加悅 功六、鈴木 需  
宮津 山本淺太郎 加悅 功六、鈴木 需  
村長 岩田傳左衛門 栗田 功八、大西修一 郎  
上宮津 功七、上家 祐吉 吉美 功八、大西修一 郎  
石川 白須重右衛門 桑飼 功八、大西修一 郎  
與謝 山本藤三郎 功八、大西修一 郎  
市場 山本藤三郎 功八、大西修一 郎  
岩瀧 山本藤三郎 功八、大西修一 郎  
岩瀧 山本藤三郎 功八、大西修一 郎  
朝妻 山本藤三郎 功八、大西修一 郎

筒川 功八、天下 伊藤 野間 赤松 猪藏  
日ヶ谷 功八、天下 伊藤 野間 赤松 猪藏  
○中郡役所 中郡峰山町  
郡長 功八、天下 伊藤 野間 赤松 猪藏  
郡書記 功八、天下 伊藤 野間 赤松 猪藏  
町長 功八、天下 伊藤 野間 赤松 猪藏  
郡視學 功八、天下 伊藤 野間 赤松 猪藏

○竹野郡役所 竹野郡網野町

郡長 功八、天下 伊藤 野間 赤松 猪藏  
郡書記 功八、天下 伊藤 野間 赤松 猪藏  
町長 功八、天下 伊藤 野間 赤松 猪藏  
郡視學 功八、天下 伊藤 野間 赤松 猪藏

○熊野郡役所 熊野郡久美濱町

郡長 功八、天下 伊藤 野間 赤松 猪藏  
郡書記 功八、天下 伊藤 野間 赤松 猪藏  
町長 功八、天下 伊藤 野間 赤松 猪藏  
郡視學 功八、天下 伊藤 野間 赤松 猪藏

○立醫學專門學校

校長 望月 惇一  
兼教諭 望月 惇一  
教諭 望月 惇一

正本庄謙三郎 功八、天下 伊藤 野間 赤松 猪藏  
赤座壽惠吉 功八、天下 伊藤 野間 赤松 猪藏  
副島豫四郎 功八、天下 伊藤 野間 赤松 猪藏  
馬章太郎 功八、天下 伊藤 野間 赤松 猪藏  
武安太郎 功八、天下 伊藤 野間 赤松 猪藏  
江島裕 功八、天下 伊藤 野間 赤松 猪藏  
常岡長三 功八、天下 伊藤 野間 赤松 猪藏  
廣木多三 功八、天下 伊藤 野間 赤松 猪藏  
立入保太郎 功八、天下 伊藤 野間 赤松 猪藏  
中村登 功八、天下 伊藤 野間 赤松 猪藏  
佐々木恆一 功八、天下 伊藤 野間 赤松 猪藏  
野田浦弼 功八、天下 伊藤 野間 赤松 猪藏

○附屬產婆看護婦教習所

囑託教員 喜多川六三郎 北野松三郎  
囑託教員 喜多川六三郎 北野松三郎  
囑託教員 喜多川六三郎 北野松三郎

竹ノ下榮健 功八、天下 伊藤 野間 赤松 猪藏  
藤原 功八、天下 伊藤 野間 赤松 猪藏  
黃瀬 功八、天下 伊藤 野間 赤松 猪藏  
植松慶治郎 功八、天下 伊藤 野間 赤松 猪藏  
北野松三郎 功八、天下 伊藤 野間 赤松 猪藏  
沖田 功八、天下 伊藤 野間 赤松 猪藏  
堀田 功八、天下 伊藤 野間 赤松 猪藏  
奧村喜一郎 功八、天下 伊藤 野間 赤松 猪藏

○中郡役所

中郡峰山町 功八、天下 伊藤 野間 赤松 猪藏  
中郡峰山町 功八、天下 伊藤 野間 赤松 猪藏  
中郡峰山町 功八、天下 伊藤 野間 赤松 猪藏







立第二中學校 紀伊郡上島羽村 校長 中野 宗助

立第三中學校 天田郡雀部村 校長 末次 哲郎

立第四中學校 與謝郡城東村 校長 永岡 秀一

立第五中學校 葛野郡花園村 校長 大島治喜太

立第一中學校 校長 田畑昇太郎

立第二中學校 校長 末次 哲郎

立第三中學校 校長 天田郡雀部村

立第四中學校 校長 永岡 秀一

立第五中學校 校長 大島治喜太

立第一高等女學校 校長 河原 一郎

立第二高等女學校 校長 高橋 清一

立第三高等女學校 校長 高橋 清一

立第四高等女學校 校長 高橋 清一

立第五高等女學校 校長 高橋 清一



京都府技師山田登代太郎  
立農林學校 葛野郡桂村  
學校長三

立農林學校

教諭

清水勝雄  
乾長太郎  
正千原祐二郎  
大月明  
山田正一  
山田正一  
志田 際  
奥田 光重

書記

助教諭

山岡 景命  
横川 興吉  
廣二  
志賀 矩  
近山  
大島國三郎  
木村省三  
清水久二郎

助教諭心得

囑託教員

立美術工藝學校 京都市上京區吉田町  
學校長(兼) 市立繪畫專門學校長文學博士 松本亦太郎

教諭

市立繪畫專門學校教諭 菊池常次郎  
市立繪畫專門學校教諭 谷口槌之助  
市立繪畫專門學校教諭 山元金右衛門

書記

助教諭

荒木 矩  
國安虎三郎  
八木 絹助  
祐森 六郎  
市立繪畫專門學校教諭 猪飼 卯吉  
市立繪畫專門學校教諭 前田 喜市  
市立繪畫專門學校教諭 西村源次郎  
市立繪畫專門學校教諭 岩村真次郎  
市立繪畫專門學校教諭 青木幸次郎  
市立繪畫專門學校教諭 江馬 務  
市立繪畫專門學校教諭 辻 字之助

助教諭心得

囑託教員

湯淺 長次  
吉岡 重美  
小林 藤藏  
三船傳治郎  
武村 惠海  
圓越 常吉  
菊川 謙三  
中川 兼治郎  
有井 綱次  
形上又三郎  
板垣金次郎  
上瀧福三郎  
中島 要三

助教諭心得

囑託教員

立第一商業學校 兼教諭從大勳大二戶 得一  
立第一商業學校 兼教諭從大勳大二戶 得一  
立第一商業學校 兼教諭從大勳大二戶 得一

教諭

市立染織學校 京都市上京區丸通上立賣上ル  
學校長五 兼教諭從大金子 篤壽

書記

助教諭

米澤 美雄  
原田 秀泰  
前田 盛吾  
澤田 喜郎  
中村 禎雄  
石橋 喜一  
近藤 準一  
木下 龍雄

助教諭心得

囑託教員

立第一商業學校 兼教諭從大勳大二戶 得一  
立第一商業學校 兼教諭從大勳大二戶 得一  
立第一商業學校 兼教諭從大勳大二戶 得一

助教諭心得

囑託教員

立第一商業學校 兼教諭從大勳大二戶 得一  
立第一商業學校 兼教諭從大勳大二戶 得一  
立第一商業學校 兼教諭從大勳大二戶 得一

立第二商業學校 京都市上京區五辻通淨福寺西入  
學校長八 正七大 澤 渚

教諭

野田 稔  
寺町相太郎  
吉村 蛟  
水谷保太郎  
上原光次郎

立高等女學校 京都市下京區堀川通錦小路上ル  
學校長八 兼教諭正七清水 儀六

教諭

小酒井儀三  
鈴鹿 茂雄  
川口 米吉  
城田 得三  
富田治三郎  
淺野 ムツ  
武藤 トモ  
河口 アイ  
永見 三都  
東南 精一

立商業實修學校 京都市上京區富小路通二條北入  
學校長十 兼教諭從七井手力之助

教諭

福田 正敏  
鶴谷萬次郎  
西藤 杉松  
橋本 正路  
白川 勘七  
杉浦 征房  
岸本 繁造  
川島 孝治  
忠雄



履書記月二七  
助手(手當年六〇)  
學校醫

清水 亮次  
藤井伊兵衛  
竹内 薫兵

市盲啞院

京都市上京區釜座  
通樁木町南入ル  
鳥居嘉三郎

教諭

杉浦直之丞 (月四〇)  
伊藤 眞澄 (月三五)  
島田 俊明 (月三〇)  
望月 重藏 (月二六)  
助教諭(月三〇)  
囑託教員  
富田 精 (手當年二八)  
久田虎治郎 (手當年二四)  
塚田 秀苗 (手當年二〇)  
田中 秀三 (手當年二〇)  
山口 志づ (手當年一八)  
森田 モト (手當年一五)  
長野 タネ (手當年一四)  
田中 きぬ (手當年一二)  
兒玉兌三郎 (手當年八)

中原壽彌太  
定平和佐久  
佐久間光盛  
大路 比出  
久田虎治郎  
塚田 秀苗  
高島 關郎  
渡邊庄太郎  
石川 順  
中垣内久次郎  
中石芳次郎  
岡 元次

南桑田高等女學校

南桑田郡  
龜岡町

兼教諭從七矢作徳三郎  
教諭  
八木 壽治 七  
結城 勝 八  
兼倉監鳥羽油屋下  
助教諭(月二八)  
書記  
教諭心得(月二五)  
助教諭心得(月二〇)  
囑託教員  
及川 廣愛 (手當年二二)  
學校醫(手當年二五)

河村 武雄  
渡邊 英雄  
吉田 はつ  
市川 潔丞  
愛之助  
北村 貞子  
吉田 もと  
細見 師祐  
垂水 茂樹

天田高等女學校

兼教諭正七藤山 豐

兼教諭正七藤山 豐  
天田郡  
我井村  
井尻啓次郎  
從七、助大小林敬次郎  
宅間 侃

船井高等女學校

船井郡團部村

池田 京治  
兼倉監熊澤 トリ  
兼倉監高田 ひで  
古澤 敬吉  
谷 平吉  
高林 タカ  
清水 とみ  
菊地 寛禪 (手當年三〇)  
富田 夏禪 (手當年二〇)

加佐高等女學校

兼教諭長片山喜十郎

兼教諭長片山喜十郎  
向山斧太郎  
松島 鉄  
靜江 七つ  
菅沼 七つ  
知道

熊野農林學校

兼教諭谷口 重

兼教諭谷口 重  
日下部菊治郎  
谷口 晴太  
吉崎 義守  
服部 一司

熊野農林學校

兼教諭長從七市川 次郎

兼教諭長從七市川 次郎  
兼倉監高見鹿之助  
友藏  
山崎多三郎  
山口榮之助  
田中 定一

船井實業學校

兼教諭長芥川完一郎

兼教諭長芥川完一郎  
高橋健太郎  
加佐郡河守町

加佐蠶業學校

兼教諭長從七市川 次郎

兼教諭長從七市川 次郎  
兼倉監高見鹿之助  
友藏  
山崎多三郎  
山口榮之助  
田中 定一

何鹿女子實業學校

兼教諭從七生川 守彥

兼教諭從七生川 守彥  
何鹿郡  
綾部町

相樂農林學校

兼教諭正八山内 徳松

兼教諭正八山内 徳松  
相樂郡木津町  
兼倉監西井 英治  
兼倉監清水敏二郎  
丸岡徳次郎  
石田 他人

加佐蠶業學校

兼教諭長從七市川 次郎

兼教諭長從七市川 次郎  
兼倉監高見鹿之助  
友藏  
山崎多三郎  
山口榮之助  
田中 定一

何鹿女子實業學校

兼教諭從七生川 守彥

相樂農林學校

兼教諭正八山内 徳松

加佐蠶業學校

兼教諭長從七市川 次郎

兼教諭長從七市川 次郎



助教諭六  
書記十一  
助教諭心得(月二〇)  
學校醫(手當年一〇)

安部 貞藏  
仲田新太郎  
佐古榮太郎  
正七、助四宮下莊太郎

○東八田農學校  
教諭  
何鹿郡東八田村  
兼學校長山下傳三郎  
岩本又四郎

○五箇村立農林學校  
教諭九  
中郡五箇村  
兼學校長松本庄三郎  
田中 清  
岡田 榮吉  
物部 凌

○京都府立農事試驗場  
技師  
京都府立農林學  
校長京都府技師  
近山 廣二  
馬助  
正八八木岡新衛門

○府立農事試驗場  
技師  
京都府立農林學  
校長京都府技師  
近山 廣二  
馬助  
正八八木岡新衛門

○府立農事試驗場  
技師  
京都府立農林學  
校長京都府技師  
近山 廣二  
馬助  
正八八木岡新衛門

○府立測候所  
技師(年八〇〇)  
正八富島 元美  
京都府立農林學  
校長京都府技師  
近山 廣二  
馬助  
正八八木岡新衛門

○市立陶磁器試驗場  
技師  
京都府立農林學  
校長京都府技師  
近山 廣二  
馬助  
正八八木岡新衛門

○市立陶磁器試驗場  
技師  
京都府立農林學  
校長京都府技師  
近山 廣二  
馬助  
正八八木岡新衛門

○市立陶磁器試驗場  
技師  
京都府立農林學  
校長京都府技師  
近山 廣二  
馬助  
正八八木岡新衛門

○市立陶磁器試驗場  
技師  
京都府立農林學  
校長京都府技師  
近山 廣二  
馬助  
正八八木岡新衛門

○市立陶磁器試驗場  
技師  
京都府立農林學  
校長京都府技師  
近山 廣二  
馬助  
正八八木岡新衛門

○市立陶磁器試驗場  
技師  
京都府立農林學  
校長京都府技師  
近山 廣二  
馬助  
正八八木岡新衛門

○市立陶磁器試驗場  
技師  
京都府立農林學  
校長京都府技師  
近山 廣二  
馬助  
正八八木岡新衛門

○市立陶磁器試驗場  
技師  
京都府立農林學  
校長京都府技師  
近山 廣二  
馬助  
正八八木岡新衛門

○市立陶磁器試驗場  
技師  
京都府立農林學  
校長京都府技師  
近山 廣二  
馬助  
正八八木岡新衛門

○市立陶磁器試驗場  
技師  
京都府立農林學  
校長京都府技師  
近山 廣二  
馬助  
正八八木岡新衛門



京都府

簡野郎 副七今西喜代造 中風鶴代松 小西 武 宮本 房吉 井尻 兵吉

京都市役所

京都市上京區御 池通寺町東入 市長(年六〇〇) 三川 親晴

助役

大野 盛郁 加藤 小太郎 保科 捨吉

名譽職市參事會員

若山 庄造 藤原清兵衛 谷口文次郎 伊達 虎一 神田達太郎

主事

勸業課長 富田 直詮 庶務課長 清水 正治 衛生課長 山田 平三 學務課長 蟹江 虎五郎

七六

京都市水利事務所

京都市上京區 栗田口町 助役大野 盛郁

麻務課長 兼臨時 事業部總務課長 陶山 富太郎 業務課長 西池 季龍

電氣課長 正七 大瀧 鼎四郎

坂本 靜之進 阪口 菊松 本田 千丈

百束 秀太郎 西村 禮助 村上 敬造

河野 一茂 山本 石馬 鎮雄

百東 秀太郎 西村 禮助 村上 敬造

河野 一茂 山本 石馬 鎮雄

百東 秀太郎 西村 禮助 村上 敬造

河野 一茂 山本 石馬 鎮雄

百東 秀太郎 西村 禮助 村上 敬造

河野 一茂 山本 石馬 鎮雄

百東 秀太郎 西村 禮助 村上 敬造

河野 一茂 山本 石馬 鎮雄

百東 秀太郎 西村 禮助 村上 敬造

京都市電氣軌道事務所

京都市上京區 御池通寺 助役大野 盛郁

運輸課長 佐々野 播雄

吉見 勝 西村 禮助

宇都宮 孝吉 村上 敬造

北田 治三郎 村上 敬造

若松 雅太郎 松原 律太郎

大村 知言 青柳 收衛

隆吉 隆吉 隆吉

幸一 幸一 幸一

大石 源右衛門 舟三

正直 正直 正直

田中 常三郎 田中 常三郎

松城 二威 松城 二威

小川 宗雄 小川 宗雄

中島 睦造 中島 睦造

利八 利八 利八

岩淵 輔八 岩淵 輔八

岡 基三郎 岡 基三郎

後藤 音太郎 後藤 音太郎

武原 平治 武原 平治

武部 與一 武部 與一

武部 與一 武部 與一

武部 與一 武部 與一

武部 與一 武部 與一

武部 與一 武部 與一

武部 與一 武部 與一

武部 與一 武部 與一

武部 與一 武部 與一

武部 與一 武部 與一

京都市

京都市水道事務所

京都市上京區 栗田口町 助役加藤 小太郎

庶務課長 兼 福田 峰造 給水課長 塚本 一郎

工務課長 兼 臨時 工務課長 兼 臨時 工務課長

伊藤 權四郎 肝付 榮助 定信

清治 清治 清治

松田 精熊 松田 精熊

和馬 信順 和馬 信順

中馬 不二 中馬 不二

京都市臨時事業部

京都市上京區 栗田口町 助役大野 盛郁

京都市水利 事務所技師 大瀧 鼎四郎

陸軍工兵少 境 賢吉

陸軍工兵少 大杉 齡次

陸軍工兵少 多田 耕象

陸軍工兵少 永田 兵三郎

陸軍工兵少 中村 靖一

京都市臨時事業部

京都市上京區 栗田口町 助役大野 盛郁

京都市水利 事務所技師 大瀧 鼎四郎

陸軍工兵少 境 賢吉

陸軍工兵少 大杉 齡次

陸軍工兵少 多田 耕象

陸軍工兵少 永田 兵三郎

陸軍工兵少 中村 靖一







○大阪府

大阪市西區江ノ子島上ノ町

知事 二等二級

正四、勳三 犬塚勝太郎

事務官 三級一級

警務長正五、勳四池上 四郎

三級一級

從五、勳五堀内秀太郎

四等二級

從五、勳五梶山延太郎

事務官補 六等三級

正七、勳六熊野秀之輔

七等六級

從七、勳七渡邊武二郎

六等五級

從六、勳六福原金吉

六等六級

正七、勳六林恆四郎

七等七級

兼事務官警察部高等警察勤務從七 二木千年

技師 三等(年三〇)

內務部勤務府立農學校長正五、勳四 井原百介

三級六級

內務部勤務正五、勳五梯崎鉦太郎

三級(年三〇)

警察部勤務衛生技術事項取扱(年五〇)府立高等佐多 愛彦

三級四級

農業技師(年四〇)正五、勳六安田不二丸

四等(年三〇)

內務部勤務農業技師(年一〇〇)正六、勳六高橋久四郎

五等(年三〇)

警察部勤務建築二關スル事項取扱(年一四〇)從六 田實

五等八級

從六、勳六菊治

六等(年三〇)

內務部勤務農業技師(年三〇)府立農飯島儀四郎

六等(年三〇)

警察部勤務汽機汽鐘及船舶二關スル事項取扱(年一五〇)正七、勳六 入安

七等十一級

警察部勤務從七 稻垣重信

七等(年三〇)

警察部勤務屠畜検査技師(年七八)從七 吉富直樹

八等二級

內務部勤務正八、勳六阿部孝太郎

試補(年五五〇)

內務部勤務常賀松之助

警察醫

警察部勤務中野 生清

(年八八〇)

警察部勤務吉田 格

(年八〇〇)

警察部勤務德永百太郎

警察醫

警察部勤務德永百太郎

知事官房

正七、勳七前田辰次郎

正八、勳八土岐保太郎

正八、勳八長井政太郎

正七、勳七岩井虎太郎

正七、勳七岩井虎太郎

正七、勳七吉田久五郎

正七、勳七岸本瀧三郎

正七、勳七内海清

正七、勳七内海清

○內務部

部長

事務官堀内秀太郎

學務課長兼庶務課長事務官梶山延太郎

農商課長事務官補熊野秀之輔

地方課長兼會計課長事務官補渡邊武二郎



















十 藤井秀三郎 (月二八) 向山 勝  
 (月二八) 奥山 半二 (月二七) 内海覺太郎  
 (月二二) 細井 福松 (月二二) 辻野彌太郎  
 高井 眞治

○附屬看護婦養成所  
 講師 (手當月六) 梅田高等女學校教諭酒井國太郎  
 (手當月六) 高等醫學校助手江口 賜

○天王寺師範學校

大阪府南區 天王寺南河堀町  
 天王寺六丁目二丁目  
 校長 五等四級 從大、勳六 村田宇一郎

兼舍監(加修月五)從七 石原 定孝  
 神 四 郎  
 書記 高濱誠三郎 五  
 書記心得 貝塚米太郎  
 學校醫囑託 志田 傳 (手當月五〇) 傳原 寅司

三 粟野小太郎 (兼舍監) 加修月五  
 四 鈴木治太郎 (兼舍監) 加修月五  
 五 上總 亨 (兼舍監) 加修月五  
 六 大浦倉之助 (兼舍監) 加修月五  
 七 幸衛 幸衛 (兼舍監) 加修月五  
 八 羽田 醇哉 (兼舍監) 加修月五  
 九 實島吉三郎 (兼舍監) 加修月五  
 十 田中 篤郎 (兼舍監) 加修月五

川原 喜作 三 兼教諭川田 宗一  
 栗岡 松次 四 村上眞三郎  
 東門正太郎

訓導 川原 喜作 三 兼教諭川田 宗一  
 栗岡 松次 四 村上眞三郎  
 東門正太郎

小西喜太郎 五 兼訓導大島文次郎  
 青木 幹 六 山下 虎吉  
 島谷初太郎 六 大矢安太郎  
 橋川 篤子 八 兼舍監(加修月三)長戸 ふさ  
 小野田つね代 九 石田 五郎  
 辻 タケ 十 兼舍監(加修月三)中西 ちよ

兼舍監(加修月三)石川 ミツ  
 兼舍監(加修月三)石川 ミツ

兼舍監(加修月三)石川 ミツ  
 兼舍監(加修月三)石川 ミツ

兼舍監(加修月三)石川 ミツ  
 兼舍監(加修月三)石川 ミツ

七 兼舍監(加修月五)山上 重田 富吾  
 七(當分月四) 笠原 儀平  
 七(當分月四) 笹森惠之助 七(當分月四) 小部 卯八  
 八 上田信太郎 八 河野 喜藏

訓導 川口 武敏  
 久太郎 五 奧 英一郎  
 水川 直藏 六 兼舍監(加修月五)福岡 繁吉  
 井角 佐内 (月二二) 向畑陸次郎  
 高山萬次郎 七 谷口健治郎  
 河野シナコ 八 久保すみへ  
 柳生 勝富

女子師範學校 大阪府南區 天王寺北宮町  
 校長 四等五級 正六、勳六 大村 芳樹  
 兼舍監(加修月五)從七 二股 卓爾  
 兼舍監(加修月五)從七 坂井 吉助  
 附屬小學校主 富田 俊美  
 事(加修月五)從七 稻垣芳之助

宇津木福太郎 三 原子 富藏  
 佐々木恒清 三 出口 米吉  
 細江 逸記 五 坂野 覺  
 中江純次郎 五 片山 保平  
 神津 包明 六 兼舍監(加修月五)淺井善之助  
 栗野壽三郎 七 山村 五郎  
 神 義鐵 九 中原 磯  
 森田浦之丈 十 兼舍監(加修月三)杉本 正信

兼舍監(加修月三)石川 ミツ  
 兼舍監(加修月三)石川 ミツ

兼舍監(加修月三)石川 ミツ  
 兼舍監(加修月三)石川 ミツ

兼舍監(加修月三)石川 ミツ  
 兼舍監(加修月三)石川 ミツ

兼舍監(加修月三)石川 ミツ  
 兼舍監(加修月三)石川 ミツ

兼舍監(加修月三)石川 ミツ  
 兼舍監(加修月三)石川 ミツ

兼舍監(加修月三)石川 ミツ  
 兼舍監(加修月三)石川 ミツ

兼舍監(加修月三)石川 ミツ  
 兼舍監(加修月三)石川 ミツ

兼舍監(加修月三)石川 ミツ  
 兼舍監(加修月三)石川 ミツ

○立北野中學校

大阪府北區北野九町  
 西成郡中津町  
 校長 從大 金田 樽太郎

兼舍監(加修月三)石川 ミツ  
 兼舍監(加修月三)石川 ミツ

兼舍監(加修月三)石川 ミツ  
 兼舍監(加修月三)石川 ミツ

兼舍監(加修月三)石川 ミツ  
 兼舍監(加修月三)石川 ミツ

兼舍監(加修月三)石川 ミツ  
 兼舍監(加修月三)石川 ミツ

兼舍監(加修月三)石川 ミツ  
 兼舍監(加修月三)石川 ミツ

○立堺中學校

泉北郡向井村  
 校長 正七、勳六 小出壽之太

兼舍監(加修月三)石川 ミツ  
 兼舍監(加修月三)石川 ミツ

兼舍監(加修月三)石川 ミツ  
 兼舍監(加修月三)石川 ミツ

兼舍監(加修月三)石川 ミツ  
 兼舍監(加修月三)石川 ミツ

兼舍監(加修月三)石川 ミツ  
 兼舍監(加修月三)石川 ミツ

兼舍監(加修月三)石川 ミツ  
 兼舍監(加修月三)石川 ミツ

○立八尾中學校

中河内郡八尾町  
 校長 從大 中原 貞七

兼舍監(加修月三)石川 ミツ  
 兼舍監(加修月三)石川 ミツ

兼舍監(加修月三)石川 ミツ  
 兼舍監(加修月三)石川 ミツ

兼舍監(加修月三)石川 ミツ  
 兼舍監(加修月三)石川 ミツ

兼舍監(加修月三)石川 ミツ  
 兼舍監(加修月三)石川 ミツ

兼舍監(加修月三)石川 ミツ  
 兼舍監(加修月三)石川 ミツ



立府天王寺中學校 大阪府東區上本町八丁目

校長 加賀山半三郎

教諭 河村省一、向井虎吉、深見耀宏、服部喜平、砂明治、小宮山宗次、重正一郎、宮脇成吉、永野義、村上定次郎、杉本傳

教授囑託 田中常憲、齋藤萬藏、風神米吉、堀口朝二、初田善三郎、矢野石治、宮野專太郎

書記 國枝靜馬、才原準逸

立府岸和田中學校 泉南郡岸和田町

校長 從大野大坪井仙次郎

教諭 從七鳥居規知、石原諱秀、合保、山崎元藏、安道藤三郎、加藤長之助、矢野義夫

教授囑託 藤田胸三郎

書記 山東善之助、藤田胸三郎

立府茨木中學校 三島郡茨木町

校長 從大野大加藤逢吉

教諭 兼舍監加藤天坊幸彦、正倉崎仁一郎、富岡徹、小笠原利孝、福山虎藏、稻葉幾太郎

教授囑託 兼舍監加藤天坊幸彦、正倉崎仁一郎、富岡徹、小笠原利孝、福山虎藏、稻葉幾太郎

書記 宇口萬太郎、河原井正徳、河津信三、巖崎芳之丞

立府富田林中學校 南河內郡川西村

校長 正七大里猪熊

教諭 從七小野精二郎、大熊權平、野田要吉、杉本熊太郎、山本富市、松田勇太郎、平井武夫、福田卓、土橋眞吉、中山繁藏、隅田虎市、岩鼻正修、若園鎌吉、土井末松

教授囑託 兼舍監加藤天坊幸彦、正倉崎仁一郎、富岡徹、小笠原利孝、福山虎藏、稻葉幾太郎

書記 三木藏次郎、三木純一、別所彰善、日攄勇雄、西幹敏平

立府四條畷中學校 北河內郡甲可村

校長 正七服部一二

教諭 正七牧田宗太郎、正池上幸次郎、石井庫一、星川清成、石井重三郎、福田一光、小林幾太郎、飯島惠十郎、清成、平尾兵吾、細田禮行、清水國三郎、金子泰

教授囑託 兼舍監加藤天坊幸彦、正倉崎仁一郎、富岡徹、小笠原利孝、福山虎藏、稻葉幾太郎

書記 武部三策、石丸一、岡本昇太郎、至田啓治郎

立府岡中學校 大阪府西區市岡町

校長 從大石川彌太郎

教諭 不破美太郎、小泉幸治、山田政藏、香川茂久治、佐谷孫二郎、島田菊次郎、式田喜市郎

教授囑託 兼舍監加藤天坊幸彦、正倉崎仁一郎、富岡徹、小笠原利孝、福山虎藏、稻葉幾太郎

書記 岩崎藤次郎、望月鳴之助、田村捨三郎、山際楯郎

立府天王寺中學校 大阪府東區上本町八丁目

校長 加賀山半三郎

教諭 河村省一、向井虎吉、深見耀宏、服部喜平、砂明治、小宮山宗次、重正一郎、宮脇成吉、永野義、村上定次郎、杉本傳

教授囑託 田中常憲、齋藤萬藏、風神米吉、堀口朝二、初田善三郎、矢野石治、宮野專太郎

書記 國枝靜馬、才原準逸

立府岸和田中學校 泉南郡岸和田町

校長 從大野大坪井仙次郎

教諭 從七鳥居規知、石原諱秀、合保、山崎元藏、安道藤三郎、加藤長之助、矢野義夫

教授囑託 藤田胸三郎

書記 山東善之助、藤田胸三郎

立府茨木中學校 三島郡茨木町

校長 從大野大加藤逢吉

教諭 兼舍監加藤天坊幸彦、正倉崎仁一郎、富岡徹、小笠原利孝、福山虎藏、稻葉幾太郎

教授囑託 兼舍監加藤天坊幸彦、正倉崎仁一郎、富岡徹、小笠原利孝、福山虎藏、稻葉幾太郎

書記 宇口萬太郎、河原井正徳、河津信三、巖崎芳之丞

立府富田林中學校 南河內郡川西村

校長 正七大里猪熊

教諭 從七小野精二郎、大熊權平、野田要吉、杉本熊太郎、山本富市、松田勇太郎、平井武夫、福田卓、土橋眞吉、中山繁藏、隅田虎市、岩鼻正修、若園鎌吉、土井末松

教授囑託 兼舍監加藤天坊幸彦、正倉崎仁一郎、富岡徹、小笠原利孝、福山虎藏、稻葉幾太郎

書記 三木藏次郎、三木純一、別所彰善、日攄勇雄、西幹敏平

立府四條畷中學校 北河內郡甲可村

校長 正七服部一二

教諭 正七牧田宗太郎、正池上幸次郎、石井庫一、星川清成、石井重三郎、福田一光、小林幾太郎、飯島惠十郎、清成、平尾兵吾、細田禮行、清水國三郎、金子泰

教授囑託 兼舍監加藤天坊幸彦、正倉崎仁一郎、富岡徹、小笠原利孝、福山虎藏、稻葉幾太郎

書記 武部三策、石丸一、岡本昇太郎、至田啓治郎



書記心得(月九)

學校醫囑託(手當年六〇)

立今宮中學校

學校長五

教諭

書記

助教

助教

助教

助教

助教

助教

助教

助教

助教

助教

助教

助教

助教

助教

助教

助教

助教

助教

助教

助教

助教

助教

助教

助教

助教

助教

助教

助教

助教

助教

助教

助教

助教

助教

助教

助教

助教

助教

助教

助教

助教

助教

助教

助教

助教

助教

助教

助教

書記心得(月九)

學校醫囑託(手當年六〇)

立今宮中學校

學校長五

教諭

書記

助教

助教

助教

助教

助教

書記心得(月三)

學校醫囑託(手當年七五)

立農學校

學校長二

教諭

書記

助教

助教

助教

助教

助教

助教

助教

助教

助教

助教

助教

助教

助教

助教

助教

助教

助教

助教

助教

助教

助教

助教

助教

助教

助教

助教

助教

助教

助教

助教

助教

助教

助教

助教

助教

助教

助教

助教

助教

助教

助教

助教

助教

助教

助教

助教

助教

助教

書記心得(月三)

學校醫囑託(手當年一四〇)

立職工學校

學校長七

教諭

書記

助教

助教

助教

助教

助教

助教

助教

助教

助教

助教

助教

助教

助教

助教

助教

助教

助教

助教

助教

助教

助教

助教

助教

助教

助教

助教

助教

助教

助教

助教

助教

助教

助教

助教

助教

助教

助教

助教

助教

助教

助教

助教

助教

助教

助教

助教

助教

助教

書記心得(月三)

學校醫囑託(手當年一五〇)

立夕陽丘高等女學校

學校長八

教諭

書記

助教

助教

助教

助教

助教

助教

助教

助教

助教

助教

助教

助教

助教

助教

助教

助教

助教

助教

助教

助教

助教

助教

助教

助教

助教

助教

助教

助教

助教

助教

助教

助教

助教

助教

助教

助教

助教

助教

助教

助教

助教

助教

助教

助教

助教

助教

助教

助教

書記心得(月三)

學校醫囑託(手當年九〇)

立梅田高等女學校

學校長七

教諭

書記

助教

助教

助教

助教

助教

助教

助教

助教

助教

助教

助教

助教

助教

助教

助教

助教

助教

助教

助教

助教

助教

助教

助教

助教

助教

助教

助教

助教

助教

助教

助教

助教

助教

助教

助教

助教

助教

助教

助教

助教

助教

助教

助教

助教

助教

助教

助教

助教

書記心得(月三)

學校醫囑託(手當年二〇)

立清水谷高等女學校

學校長七

教諭

書記

助教

助教

助教

助教

助教

助教

助教

助教

助教

助教

助教

助教

助教

助教

助教

助教

助教

助教

助教

助教

助教

助教

助教

助教

助教

助教

助教

助教

助教

助教

助教

助教

助教

助教

助教

助教

助教

助教

助教

助教

助教

助教

助教

助教

助教

助教

助教

助教

書記心得(月二)

學校醫囑託(手當年二〇)

立江戶堀高等女學校

學校長十

教諭



**教諭** (委任待遇) 南 剛一 七 松本 楷治 (月二八) 關 あや (月二七) 水越 千歳 (委任待遇) 尾崎 ナカ (月三三) 鈴木ちやう (委任待遇) 尾崎 ナカ (月三三) 鈴木ちやう (委任待遇) 尾崎 ナカ (月三三) 鈴木ちやう (委任待遇)

**助教諭** (委任待遇) 南 剛一 七 松本 楷治 (月二八) 關 あや (月二七) 水越 千歳 (委任待遇) 尾崎 ナカ (月三三) 鈴木ちやう (委任待遇) 尾崎 ナカ (月三三) 鈴木ちやう (委任待遇) 尾崎 ナカ (月三三) 鈴木ちやう (委任待遇)

**書記** (委任待遇) 南 剛一 七 松本 楷治 (月二八) 關 あや (月二七) 水越 千歳 (委任待遇) 尾崎 ナカ (月三三) 鈴木ちやう (委任待遇) 尾崎 ナカ (月三三) 鈴木ちやう (委任待遇) 尾崎 ナカ (月三三) 鈴木ちやう (委任待遇)

**教授囑託** (委任待遇) 南 剛一 七 松本 楷治 (月二八) 關 あや (月二七) 水越 千歳 (委任待遇) 尾崎 ナカ (月三三) 鈴木ちやう (委任待遇) 尾崎 ナカ (月三三) 鈴木ちやう (委任待遇) 尾崎 ナカ (月三三) 鈴木ちやう (委任待遇)

**立堺高等女學校** 校長 正七 宮原 大彦 東二丁 堺市車之町

**立大阪高等商業學校** 校長 正六 加藤 彰廉 大阪市南區天王寺烏ヶ辻町

**立大阪甲種商業學校** 校長 加藤 彰廉 大阪市南區天王寺烏ヶ辻町

**立大阪盲啞學校** 校長 事務取扱 助教諭 月五

**書記** 伊佐 綱夫 (兼) 市立大阪 甲種商業 吉田 程二 高久 六郎 (兼) 市立大阪 甲種商業 森田 保義 木村 幹一 十二 勝 俊一 青木 正

**立大阪工業學校** 校長 正七 堀居 左五郎 大阪市北區 北野牛丸町

**立大阪甲種商業學校** 校長 加藤 彰廉 大阪市南區天王寺烏ヶ辻町

**立大阪盲啞學校** 校長 事務取扱 助教諭 月五

**教授囑託** (委任待遇) 南 剛一 七 松本 楷治 (月二八) 關 あや (月二七) 水越 千歳 (委任待遇) 尾崎 ナカ (月三三) 鈴木ちやう (委任待遇) 尾崎 ナカ (月三三) 鈴木ちやう (委任待遇) 尾崎 ナカ (月三三) 鈴木ちやう (委任待遇)



市堺女子手藝學校

校長 安西卯三郎
助教諭 武 鈴江
教諭 西岡 純平
教員心得 曾和 義三

立河内高等女學校

校長 水谷 ツル
助教諭 川岸 善鏡
教諭 木村傳十郎

立河内實科高等女學校

校長 杉本美之助
助教諭 小澤多田市
教諭 岩崎 しん

立泉南高等女學校

校長 泉南郡岸 和田町
助教諭 家所 ヒサ子
教諭 近藤辰一郎

立大阪商品陳列所

所長 田村太兵衛
入津料取立所 湯淺 正司

立大阪工業試驗場

場長 大平田 專太郎
技師 芝野 秀吉

立圖書館

館長 正合 井 貫一
司書 中尾 謙吉

立一等測候所

所長 正七 野 信之
技師 圓岡 平太郎

立修德館

館長 岩崎 寅造
助教諭 小川 清治

立大阪博物館

場長 田村太兵衛
司書 高桑 全作

立大阪船舶場

場長 長谷川 泰
技師 長谷川 泰

立大阪船舶場

場長 長谷川 泰
技師 長谷川 泰



○府立高等醫學校病院

大阪市北區常安町

Table listing medical staff for the府立高等醫學校病院, including various departments like 院長, 內科, 外科, 小兒科, etc., with names and titles.

○大阪府役所

大阪市西區江ノ子島上ノ町

Table listing administrative staff for the大阪府役所, including positions like 市長, 市參事, 市役, 收入役, and 名譽職市參事會員.

○第三區外島保養院

西成郡川北村

Table listing staff for the第三區外島保養院, including 院長, 醫師, 醫務助手, and 藥劑員.

名譽職府參事會員

Table listing members of the名譽職府參事會員, including names and titles.

名譽職郡參事會員

Table listing members of the名譽職郡參事會員, including names and titles.



大阪府

Table of Osaka Prefecture officials and staff. Columns include titles (e.g., 商工課長, 水道擴張課長), names (e.g., 坂本重英, 小林泰藏), and dates (e.g., 年一〇〇〇, 年一〇〇〇). Includes sub-sections for 技師 (Technicians) and 衛生試驗所 (Sanitary Testing Station).

大阪府

Table of Osaka Prefecture officials and staff. Columns include names (e.g., 伊藤五郎治, 才賀留吉), dates (e.g., 月四〇〇, 月四〇〇), and titles (e.g., 技師, 衛生試驗所). Includes sub-sections for 技師 (Technicians) and 衛生試驗所 (Sanitary Testing Station).



Table of Osaka Prefecture officials, including names like 大野直平, 三田谷八十吉, and 鈴木新吉, with their respective dates and titles.

Table of Osaka Prefecture officials, including sections for 西區役所 (West District Office) and 南區役所 (South District Office), listing names like 池川大次郎 and 伊佐壽.



書記補  
 (月二五) 兒玉榮之助 (月二五) 松島 幸三  
 (月二五) 平尾 由成 (月二四) 松崎秀治郎  
 (月二二) 吉田 伊作 (月二二) 藤井瞭太郎  
 (月二二) 柴尾 惠秀 (月二二) 楠田常太郎  
 (月二二) 下村辨次郎 (月二〇) 島野富三郎  
 (月二〇) 伊達 侃

○東區役所  
 區長(年一三〇〇)  
 大阪市東區本町四丁目  
 小川 平馬

書記  
 (月八八) 入役中谷 源吾 (月八二) 中條熊次郎  
 (月七二) 三木 菊治 (月六六) 小松延太郎  
 (月五九) 高田 豐吉 (月五九) 寶來興三郎  
 (月五九) 工藤 祐翹 (月五七) 西林康太郎  
 (月五二) 森脇常次郎 (月五二) 小野 丈夫  
 (月四八) 上田 通倫 (月四八) 野村 政吉  
 (月四八) 廣岡 彌 (月四六) 秋井猛一  
 (月四八) 齋藤長次郎 (月三七) 長阪榮太郎  
 (月三五) 齋藤長次郎 (月三五) 長阪榮太郎  
 (月三五) 中村禮太郎 (月三五) 長阪榮太郎  
 (月三五) 小安 哲衛 (月三四) 大石 雄三  
 (月三四) 河合 貫一 (月三三) 河本菊太郎  
 (月三三) 進藤 義一 (月三三) 香河 英成  
 (月三三) 福井莊三郎 (月三三) 岡本徳兵衛  
 (月三〇) 末永 源吉 (月三〇) 井出 信雄  
 (月二九) 木幡 慶次 (月二九) 橋本 道輔  
 (月二八) 森本 國松 (月二六) 藤森 三吉  
 (月二八) 三宅 十八 (月二二) 松井 三吉

書記補  
 (月二七) 飯島 賀保 (月二六) 山口 椿藏  
 (月二六) 和氣 仁藏 (月二六) 新井米治郎  
 (月二六) 朝田彦三郎 (月二五) 吉川 福松  
 (月二五) 河井 美成 (月二四) 廣田 重吉  
 (月二四) 稻吉正太郎 (月二二) 島山 重孝  
 (月二二) 金川 一重 (月二二) 今野佐次郎  
 (月二二) 河野 通五

○北區役所  
 區長(年一八〇〇)  
 大阪市北區曾根崎上一丁目  
 白男 實福

書記  
 (月七六) 勳八杉野乙次郎 (月七四) 角 榮造  
 (月六五) 四方 楯吉 (月四八) 入水 新七  
 (月六〇) 荒木友三郎 (月四八) 吉川 浩  
 (月五九) 織田熊太郎 (月四四) 小林 伊之助  
 (月四八) 和元治郎 (月四四) 小林 壽夫  
 (月四〇) 玉置 正男 (月三九) 小井 定八  
 (月三五) 平澤長次郎 (月三五) 井上榮治郎  
 (月三五) 田原卯三郎 (月三五) 長谷川純一  
 (月三五) 堀内源一郎 (月三四) 林 孫右衛門  
 (月三四) 谷村 直 (月三四) 大橋 潔  
 (月三四) 堀井彦太郎 (月三四) 山中 雄輝  
 (月三四) 司馬 竹吉 (月三四) 吉藤 昌次郎  
 (月三四) 大島 輝雄 (月三三) 林 七太郎  
 (月三三) 田中 芳男 (月三三) 吉田 耕夫  
 (月三三) 西川彌三郎 (月三〇) 松原 襄  
 (月三〇) 谷田諸十郎 (月三〇) 築山 達雄  
 (月二九) 三宅喜四郎 (月二九) 野田 久次  
 (月二九) 西村哲太郎 (月二六) 坊南安次郎  
 (月二六) 八木 初生 (月二六) 吉岡 章  
 (月二五) 北川 定男 (月二五) 川島富三郎

書記補  
 (月二九) 藤井 美清 (月二七) 勳七山崎金六郎  
 (月二七) 北川虎次郎 (月二七) 正木 貞治  
 (月二六) 前田 宗次 (月二五) 阪田長之丞  
 (月二三) 鈴木 清吉 (月二三) 石本 直三  
 (月二三) 森本清太郎 (月二三) 林 房治  
 (月二二) 美田 市郎 (月二二) 米田 二郎  
 (月二二) 勳八伊藤忠太郎 (月二二) 江谷 新藏

○市桃山病院  
 院長(年三七〇〇)  
 大阪市南區天王寺  
 筆ヶ崎町  
 市川 正信

書記  
 (月八〇) 西口 秀雄 (月七〇) 八杉 正義  
 (月六五) 八卷嘉根藏 (月五〇) 水原 廣  
 (月四二) 勳六勝沼彦治郎 (月四〇) 久世 廣顯  
 (月三三) 助手(月三三) 藤原 政男

○市大阪衛生試驗所  
 所長 大阪府西區阿波  
 堀通三丁目  
 中野 昂一

書記  
 (月五九) 皆吉 實 (月五五) 岩尾 次郎  
 (月五二) 濱 太一郎 (月五〇) 野村 禎一  
 (月四四) 小野安五郎 (月三六) 野村 禎一  
 (月三六) 助手(月三六) 早間 次郎

書記  
 (月四六) 花水斧九郎 (月一八) 吉村實太郎

○大阪市消毒所  
 書記(月四〇)  
 大阪府北區西野田  
 下島町  
 龜治 山岡 元技

○市葬儀所  
 管理者  
 (月三九) 井上猛太郎 (月三五) 貴田久太郎  
 (月三三) 濱田 雄熊 (月三三) 大久保石藏

事務員  
 (月三〇) 平賀保太郎 (月二八) 勳七森田 徳純  
 (月二七) 藤井 安吉 (月二四) 榎 福彌  
 (月二四) 岸本利太郎 (月二二) 相根龜太郎

○市屠場  
 書記(月四〇)  
 大阪市西區南恩  
 加島町  
 佐竹伊之助

○堺市役所  
 市長(年一八〇〇)  
 從六勳五齋藤 研一  
 兼庶務課長 中村 貞義  
 兼水道課長 田結莊 佐近

收入役(年六五〇)  
 兼會計 田結莊 佐近

名譽職市參事會  
 麻野 楠松 森本 仁平  
 市兵衛 上林惣三郎  
 綿田善太郎 戸川源之祐

書記  
 (月三七) 今井 市藏 (月三六) 勳七松本 良平  
 (月三六) 川瀨 吟告 (月三五) 勳八眞崎 昌秀  
 (月三五) 西井市三郎 (月二七) 勳七北川 新次  
 (月二七) 田中篤太郎 (月二七) 堀内盛太郎  
 (月二七) 田中喜田 佐市 (月二五) 太井 福松  
 (月二五) 米倉敬次郎 (月二二) 水村 米吉  
 (月二二) 加藤 廓然 (月二二) 勳七内田 孝晴  
 (月二二) 和安太郎 (月二〇) 勳七南 鹿三  
 (月二〇) 道鏡慶太郎 (月一九) 小澤 周平  
 (月一九) 長峰久次郎 (月一九) 仲村虎次郎  
 (月一九) 中田健三郎 (月一九) 淺野九一郎  
 (月一八) 西矢幸四郎 (月一八) 吉田 雅治  
 (月一八) 木寺 慶一 (月一八) 阿坂 康次  
 (月一八) 立龜鹿之助 (月一八) 堀 常二郎  
 (月一六) 白石 團平 (月一六) 堀香謙三郎  
 (月一六) 吉田萬次郎 (月一六) 正木 良風

書記  
 (月三七) 今井 市藏 (月三六) 勳七松本 良平  
 (月三六) 川瀨 吟告 (月三五) 勳八眞崎 昌秀  
 (月三五) 西井市三郎 (月二七) 勳七北川 新次  
 (月二七) 田中篤太郎 (月二七) 堀内盛太郎  
 (月二七) 田中喜田 佐市 (月二五) 太井 福松  
 (月二五) 米倉敬次郎 (月二二) 水村 米吉  
 (月二二) 加藤 廓然 (月二二) 勳七内田 孝晴  
 (月二二) 和安太郎 (月二〇) 勳七南 鹿三  
 (月二〇) 道鏡慶太郎 (月一九) 小澤 周平  
 (月一九) 長峰久次郎 (月一九) 仲村虎次郎  
 (月一九) 中田健三郎 (月一九) 淺野九一郎  
 (月一八) 西矢幸四郎 (月一八) 吉田 雅治  
 (月一八) 木寺 慶一 (月一八) 阿坂 康次  
 (月一八) 立龜鹿之助 (月一八) 堀 常二郎  
 (月一六) 白石 團平 (月一六) 堀香謙三郎  
 (月一六) 吉田萬次郎 (月一六) 正木 良風

書記  
 (月三七) 今井 市藏 (月三六) 勳七松本 良平  
 (月三六) 川瀨 吟告 (月三五) 勳八眞崎 昌秀  
 (月三五) 西井市三郎 (月二七) 勳七北川 新次  
 (月二七) 田中篤太郎 (月二七) 堀内盛太郎  
 (月二七) 田中喜田 佐市 (月二五) 太井 福松  
 (月二五) 米倉敬次郎 (月二二) 水村 米吉  
 (月二二) 加藤 廓然 (月二二) 勳七内田 孝晴  
 (月二二) 和安太郎 (月二〇) 勳七南 鹿三  
 (月二〇) 道鏡慶太郎 (月一九) 小澤 周平  
 (月一九) 長峰久次郎 (月一九) 仲村虎次郎  
 (月一九) 中田健三郎 (月一九) 淺野九一郎  
 (月一八) 西矢幸四郎 (月一八) 吉田 雅治  
 (月一八) 木寺 慶一 (月一八) 阿坂 康次  
 (月一八) 立龜鹿之助 (月一八) 堀 常二郎  
 (月一六) 白石 團平 (月一六) 堀香謙三郎  
 (月一六) 吉田萬次郎 (月一六) 正木 良風

書記  
 (月三七) 今井 市藏 (月三六) 勳七松本 良平  
 (月三六) 川瀨 吟告 (月三五) 勳八眞崎 昌秀  
 (月三五) 西井市三郎 (月二七) 勳七北川 新次  
 (月二七) 田中篤太郎 (月二七) 堀内盛太郎  
 (月二七) 田中喜田 佐市 (月二五) 太井 福松  
 (月二五) 米倉敬次郎 (月二二) 水村 米吉  
 (月二二) 加藤 廓然 (月二二) 勳七内田 孝晴  
 (月二二) 和安太郎 (月二〇) 勳七南 鹿三  
 (月二〇) 道鏡慶太郎 (月一九) 小澤 周平  
 (月一九) 長峰久次郎 (月一九) 仲村虎次郎  
 (月一九) 中田健三郎 (月一九) 淺野九一郎  
 (月一八) 西矢幸四郎 (月一八) 吉田 雅治  
 (月一八) 木寺 慶一 (月一八) 阿坂 康次  
 (月一八) 立龜鹿之助 (月一八) 堀 常二郎  
 (月一六) 白石 團平 (月一六) 堀香謙三郎  
 (月一六) 吉田萬次郎 (月一六) 正木 良風

書記  
 (月三七) 今井 市藏 (月三六) 勳七松本 良平  
 (月三六) 川瀨 吟告 (月三五) 勳八眞崎 昌秀  
 (月三五) 西井市三郎 (月二七) 勳七北川 新次  
 (月二七) 田中篤太郎 (月二七) 堀内盛太郎  
 (月二七) 田中喜田 佐市 (月二五) 太井 福松  
 (月二五) 米倉敬次郎 (月二二) 水村 米吉  
 (月二二) 加藤 廓然 (月二二) 勳七内田 孝晴  
 (月二二) 和安太郎 (月二〇) 勳七南 鹿三  
 (月二〇) 道鏡慶太郎 (月一九) 小澤 周平  
 (月一九) 長峰久次郎 (月一九) 仲村虎次郎  
 (月一九) 中田健三郎 (月一九) 淺野九一郎  
 (月一八) 西矢幸四郎 (月一八) 吉田 雅治  
 (月一八) 木寺 慶一 (月一八) 阿坂 康次  
 (月一八) 立龜鹿之助 (月一八) 堀 常二郎  
 (月一六) 白石 團平 (月一六) 堀香謙三郎  
 (月一六) 吉田萬次郎 (月一六) 正木 良風

書記  
 (月三七) 今井 市藏 (月三六) 勳七松本 良平  
 (月三六) 川瀨 吟告 (月三五) 勳八眞崎 昌秀  
 (月三五) 西井市三郎 (月二七) 勳七北川 新次  
 (月二七) 田中篤太郎 (月二七) 堀内盛太郎  
 (月二七) 田中喜田 佐市 (月二五) 太井 福松  
 (月二五) 米倉敬次郎 (月二二) 水村 米吉  
 (月二二) 加藤 廓然 (月二二) 勳七内田 孝晴  
 (月二二) 和安太郎 (月二〇) 勳七南 鹿三  
 (月二〇) 道鏡慶太郎 (月一九) 小澤 周平  
 (月一九) 長峰久次郎 (月一九) 仲村虎次郎  
 (月一九) 中田健三郎 (月一九) 淺野九一郎  
 (月一八) 西矢幸四郎 (月一八) 吉田 雅治  
 (月一八) 木寺 慶一 (月一八) 阿坂 康次  
 (月一八) 立龜鹿之助 (月一八) 堀 常二郎  
 (月一六) 白石 團平 (月一六) 堀香謙三郎  
 (月一六) 吉田萬次郎 (月一六) 正木 良風

書記  
 (月三七) 今井 市藏 (月三六) 勳七松本 良平  
 (月三六) 川瀨 吟告 (月三五) 勳八眞崎 昌秀  
 (月三五) 西井市三郎 (月二七) 勳七北川 新次  
 (月二七) 田中篤太郎 (月二七) 堀内盛太郎  
 (月二七) 田中喜田 佐市 (月二五) 太井 福松  
 (月二五) 米倉敬次郎 (月二二) 水村 米吉  
 (月二二) 加藤 廓然 (月二二) 勳七内田 孝晴  
 (月二二) 和安太郎 (月二〇) 勳七南 鹿三  
 (月二〇) 道鏡慶太郎 (月一九) 小澤 周平  
 (月一九) 長峰久次郎 (月一九) 仲村虎次郎  
 (月一九) 中田健三郎 (月一九) 淺野九一郎  
 (月一八) 西矢幸四郎 (月一八) 吉田 雅治  
 (月一八) 木寺 慶一 (月一八) 阿坂 康次  
 (月一八) 立龜鹿之助 (月一八) 堀 常二郎  
 (月一六) 白石 團平 (月一六) 堀香謙三郎  
 (月一六) 吉田萬次郎 (月一六) 正木 良風

書記  
 (月三〇) 榎谷治三郎 (月二〇) 勳八義久 房吉  
 (月二八) 濱田 雅彰 (月一七) 和田房太郎  
 (月二七) 名倉 義文 (月一六) 太田 季男  
 (月二五) 水道巡視監督心得(月二〇)手當月二  
 (月一八) 水道巡視 野手彌一郎  
 (月一七) 水道巡視 勳八中野宇三郎  
 (月一六) 水道巡視 末田妹太郎  
 (月一六) 水道巡視 堀 三男三

○入津料徴收所  
 事務員  
 (月一五) 島田 藤七 (月一七) 石川 伊助  
 (月一五) 稲田 彌七

○市水族館  
 事務員(月二〇)  
 兼公園事務員 堀家惣太郎

○市堺葬儀所  
 事務員(月一六)  
 今井丑太郎

書記  
 (月三七) 今井 市藏 (月三六) 勳七松本 良平  
 (月三六) 川瀨 吟告 (月三五) 勳八眞崎 昌秀  
 (月三五) 西井市三郎 (月二七) 勳七北川 新次  
 (月二七) 田中篤太郎 (月二七) 堀内盛太郎  
 (月二七) 田中喜田 佐市 (月二五) 太井 福松  
 (月二五) 米倉敬次郎 (月二二) 水村 米吉  
 (月二二) 加藤 廓然 (月二二) 勳七内田 孝晴  
 (月二二) 和安太郎 (月二〇) 勳七南 鹿三  
 (月二〇) 道鏡慶太郎 (月一九) 小澤 周平  
 (月一九) 長峰久次郎 (月一九) 仲村虎次郎  
 (月一九) 中田健三郎 (月一九) 淺野九一郎  
 (月一八) 西矢幸四郎 (月一八) 吉田 雅治  
 (月一八) 木寺 慶一 (月一八) 阿坂 康次  
 (月一八) 立龜鹿之助 (月一八) 堀 常二郎  
 (月一六) 白石 團平 (月一六) 堀香謙三郎  
 (月一六) 吉田萬次郎 (月一六) 正木 良風



神奈川縣

横濱市山下町

知事 正四、勳二 大島久滿次

横濱市伊勢町二丁目十八番地官舎

事務官

從五、勳五 堀 信次

横濱市伊勢町二丁目十三番地官舎

四等一級

從五、勳五 坂 榮彦

横濱市伊勢町二丁目六番地官舎

四等二級

警務長 正六、勳五 平 塚 廣義

横濱市伊勢町二丁目七番地官舎

五等四級

從六 富 永 鴻

横濱市伊勢町二丁目四番地官舎

六等六級

水産試験場長 岡隆一郎

横濱市岡野町十二番地

事務官補

正七、勳六 三浦助一郎

横濱市伊勢町二丁目二番地

六等五級

兼 育院長兼國北野右一

横濱市伊勢町二丁目三十二番地

警視

從六、勳六 碓 山 晋

加賀町警察署構内官舎

六等六級

兼 屬正七、勳六 岡田佳太郎

横濱市伊勢町三丁目三十八番地官舎

六等六級

正七、勳六 高橋 辰馬

伊勢佐木町警察署構内官舎

六等六級

正七、勳六 大里慶次郎

磯町警察署構内官舎

六等七級

正七、勳六 吉澤 誠一

横濱市東區東區構内官舎

六等八級

正七、勳六 成尾庄一郎

神奈川警察署構内官舎

七等八級

從七 林 省三

横濱市伊勢町二丁目三十六番地官舎

技師

從五、勳五 小田切忠四郎

横濱市青木町下臺四百三十二番地

三等五級

工業學校長 本 源 吾

横濱市岡野町十三番地

農事試驗場

本間啓太郎

横濱市西戸部町警察署

衛生技師

從六 加藤房次郎

横濱市西戸部町警察署

五等十級

衛生技師 正七 北野豊治郎

横濱市西戸部町警察署

五等七級

農業技師 新 納 靖

横濱市西戸部町警察署

六等(年三〇)

衛生技師 正七 熊關三郎

横濱市西戸部町警察署

六等(年三〇)

衛生技師 正七 毛草柳正治

横濱市岡野町百六十二番地

六等(年三〇)

工師(年三〇) 葛野壯一郎

横濱市中村町千五百五十五番地

六等(年七〇〇)

水産試験場 品川雄太郎

横濱市西戸部町警察署

六等(年三〇)

土木工師 北尾 傳

横濱市伊勢町二丁目三番地

六等(年三〇)

工業技師 小林 欽一

横濱市西戸部町警察署

六等(年三〇)

農業學校長 陸軍 澤 誠太郎

横濱市西戸部町警察署

六等十級

正七 明 石 東

中郡大磯町神明

七等十二級

從七 比留間 吉勝

横濱市青木町三百四十四番地

七等(年三〇)

農事試驗場 開 原 亨

横濱市岡野町百二十五番地

七等(年)

屬正八 北島 保治

横濱市西戸部町警察署

八等十二級

多紀 鶴郎

東京市淺草區本右衛門町二十一番地

五等一級

從五、勳五 横山 信徹

横濱市伊勢町二丁目九番地官舎

五等一級

正六、勳五 八戸厚一郎

横濱市伊勢町二丁目五十二番地官舎

神奈川縣











○三浦郡役所

横須賀市

郡長 五等四級 從六、大若林 良之

郡書記

五 勳八鈴木 正夫 (月二七) 吉田忠太郎

八 木本辰之進 八 石渡波太郎

十 (月一六) 海軍一等兵曹勳七、功七 南澤 善平

(月一四、五) 海軍上等兵曹勳七、功七 山形 芳郎

(月一〇) 相上基三郎 豐吉

梅澤 玉吉

郡農業技師 正八鈴木 壽一

町長 勳七川島 平藏 三崎 佐藤元次郎

浦賀 勳七金谷 運吉 久里濱 山崎 元匡

浦郷 新倉 豐吉 葉山 勳七伊東 春義

衣笠 桐ヶ谷 新助 北下浦 岩崎 新義

田越 蛭田 惣藏 西浦 辻井光太郎

南浦 井上嘉十郎 義 進藤市太郎

武山下 石渡 義 辻井光太郎

長井 石渡 義 辻井光太郎

○鎌倉郡役所 鎌倉郡戸塚町

郡長 四等三級 從五、勳五原田 千之介

郡書記 勳八青木 大治郎 (月一八) 岸井 新介

六 大久保三藏 十 杉山 新助

十 青木鷹之助 (月一三) 勳八小野 新吉

(月一三) 吉水 大知 正八、勳八井上時四郎

郡視學 勳八井上時四郎 數代

郡農業技師 勳八井上時四郎 數代

町長 勳七犬山 初藏 戸塚 勳七齋藤 不二三

鎌倉 勳七川邊 千代藏 村岡 小池音次郎

深澤 勳七梅澤 松太郎 川口 岩田九郎左衛門

腰越津 井上保次郎 本郷 長島 愛助

永野 勳八實方 金五郎 川上 金子伊三郎

豐田 勳八實方 金五郎 相澤 益造

瀨谷 岩崎 一平 中川 相澤 益造

小坂外組合 永島 良助 中和田 勳七石井 源藏

○高座郡役所 高座郡藤澤町

郡長 五等三級 從六、勳六宗 眞彦

郡書記 正八汲田 貞次郎 大 小倉敬之助

六 勳八加城 鍛 月二二 勳七金井 慎一

九 山崎 泰助 月一六 杉山 周信

月一六 端山 重吉 月一六 加茂 平治

十 勳七青木 雄司 月一五 橋川 保

郡視學 勳七池田 儀作 三 兒玉 榮

郡農業技師 勳七池田 儀作 三 島崎 善一

郡吏員 井上寅之助 守山甲子太郎

町長 高松 良夫 茅ヶ崎 伊藤里之助

村長 高松 良夫 茅ヶ崎 伊藤里之助

藤澤 高松 良夫 茅ヶ崎 伊藤里之助

寒川 勳七北野 與吉 小出 布川元治郎

御所見 勳七和田 高藏 有馬 宇田吉五郎

海老名 萩原 度愛 座間 星野 保幸

新磯 田所 新助 麻溝 福田 來助

大野 山口 金作 相原 比留川 定吉

溝 井上 應助 綾瀨 加藤 九右衛門

吉澤 恒吉 田名 大谷 仁三郎

○中郡役所 中郡大磯町

郡長 四等二級 正六、勳四白根 鼎三

郡書記 正八、勳八船橋 周藏 七 藤田 文次郎

月一七 勳八二宮 兼吉 月二二 勳八窪田 勝之

月一六 中川 亮 月一六 古家 修輔

月一六 比企野 哲 月一六 鈴木 清壽

月一三 勳八飯田 鎮太郎 月一三 勳八西海 惣兵衛

月一三 淺沼 紀代次 月一三 勳八西海 惣兵衛

郡視學 佐藤 頼光 四 福泉 義飽

郡農業技師 佐藤 頼光 四 井上 福松

町長 長島 漸次 平塚 猪俣道之輔

大磯 勳七 大津利 喜造 伊勢原 加藤 庄之助

須馬 代理 今井 傳二郎 神田 勳七小菅 多喜

相川 山口 政太郎 豐田 福井道之助

城島 中野 善造 大野 青川 萬太郎

岡崎 佐藤 興次郎 神田 小泉 彌太郎

大田 藤田 文次郎 成瀬 栗原 善彰

高部屋 藤田 文次郎 成瀬 栗原 善彰

高部屋 藤田 文次郎 成瀬 栗原 善彰

高部屋 藤田 文次郎 成瀬 栗原 善彰

土澤 密田 久五郎 金目 柳川 藤助

大根 平井 守藏 東秦野 古木利三郎

南秦野 小林 莊次郎 西秦野 米山 作太郎

北秦野 勳七山口 勝治 國府 勳七二宮 貞節

吾妻 勳七脇 庄三郎 旭 須藤 源次郎

○足柄上郡役所 足柄上郡松田町

郡長 大等四級 正七、勳六菊池 芳二

郡書記 勳七善最 倉藏 九 露木 要太郎

九 高橋 義五郎 (月一五) 瀨戶 保男

月一七 川野 謹太郎 十 澁谷 仁三郎

月二二 神部 甚太郎 長坂 村太郎

郡視學 長坂 村太郎

町長 松田 北村 岩吉

村長 城所 米吉 會我 柏木 幸次郎

中井 間宮 文次郎 上秦野 熊澤 齋爾

金田 瀨戶 喜市郎 共和 勳七瀨戶 駒吉

北足柄 鈴木 妻藏 南足柄 實方 德三郎

福澤 津田 虎吉 酒田 草柳 善太郎

櫻井 小澤 貞藏 岡本 保田 兼吉

一箇村組合 渡邊 貞藏 三保 佐藤 角次郎

三箇村組合 山崎 德次郎 寄 勳八安藤 清十郎

吉田島 井上好五郎

○足柄下郡役所 足柄下郡

郡長 四等三級 正六、勳五石 川 疏

郡書記 正八、勳八牧野 好靜 七 西尾 盡吉

郡視學 正八、勳八牧野 好靜 七 西尾 盡吉

町長 藤澤 清盈 (月二四) 神野 作十郎

月二二 勳八河野 治右衛門 (月一四) 香川 軍平

月一三 片倉 恒吉 (月一) 葛屋 三喜雄

月一〇 松林 留五郎 (月八) 小澤 重三郎

郡視學 松林 留五郎 (月八) 金子 良太郎

郡農業技師 松林 留五郎 (月八) 鳴海 熊之助

町村長 小澤 顯次 豐川 河野 治平

足柄 澁谷 善太郎 下府中 勳七志村 平八郎

上府中 市川 泰藏 酒中 安西 胤美

下曾我 石塚 龍藏 湯川 關太郎 小川 治郎吉

大窪 湯川 關太郎 湯本 富田 元隆

溫泉 勳八渡邊 勘右衛門 吉濱 室伏 勝藏

土肥 勳八木下 權次郎 石井 萬吉

四箇村組合 高橋 好藏 田島 勝侯 市五郎

四箇村組合 高橋 好藏 田島 勝侯 市五郎

宮城野 山本 子之助 仙石 原 勝侯 市五郎

○愛甲郡役所 愛甲郡厚木町

郡長 五等三級 從六、勳六新山 政清

郡書記 勳八大久保 半次郎 (月一五) 和田 仲造

月一七 山田 清次郎 (月一三) 遠藤 正藏

月二二 安藤 幹一 小島 吉藏

郡視學 安藤 幹一 小島 吉藏

郡吏員 安藤 幹一 小島 吉藏

郡視學 安藤 幹一 小島 吉藏

郡視學 安藤 幹一 小島 吉藏

郡視學 安藤 幹一 小島 吉藏

郡視學 安藤 幹一 小島 吉藏

郡視學 安藤 幹一 小島 吉藏

郡視學 安藤 幹一 小島 吉藏

郡視學 安藤 幹一 小島 吉藏

郡視學 安藤 幹一 小島 吉藏

郡視學 安藤 幹一 小島 吉藏

郡視學 安藤 幹一 小島 吉藏

郡視學 安藤 幹一 小島 吉藏

郡視學 安藤 幹一 小島 吉藏

郡視學 安藤 幹一 小島 吉藏

郡視學 安藤 幹一 小島 吉藏

郡視學 安藤 幹一 小島 吉藏











縣吏員
助手 杉 誠一 (月二二)
大島 テル (月三三)
二宮 すま (月三三)

福田安三郎

工師(年二〇〇)
土木工手
片山由三郎 (月二九)
村上 菊藏 (月二七)
小磯源次郎 (月二二)

縣稅検査吏員
森田 清吉 (月三三)
高梨 四郎 (月二二)
清水愛之助 (月一九)

名譽職縣參事會員

海老塚徳三郎
森田 伊助
北井要太郎
武尾喜間太郎

都筑郡
坂倉源太郎
立川 廣吉
清水金次郎

名譽職市役所

横濱市港町
市長(年二〇〇〇) 横濱市義太郎
助役 藤 松三
收入役(年二〇〇〇) 田 淳一

名譽職市參事會員
勳四朝田 又七
勳五若尾 幾造
勳六齋藤 誠一

名譽職郡參事會員
宇野元次郎
長谷川八兵衛
伊澤庸次郎

高座郡
田所 種吉
岡本源次郎
濱田 助吉



神奈川縣

Table listing various officials and their names, organized by department such as 水道局 (Waterworks Bureau) and 臨時事業部 (Temporary Affairs Bureau). Includes names like 安田 藤太, 高橋源三郎, and 井上 秀二.

神奈川縣

Table listing various officials and their names, organized by department such as 水道局 (Waterworks Bureau) and 臨時事業部 (Temporary Affairs Bureau). Includes names like 安田 藤太, 高橋源三郎, and 井上 秀二.







七等五級

從七高橋 利八

港務醫官五等五級

正大勳大築 山俊次

港務獸醫官

從五勳五鈴 木吳一

試驗(余五五〇)

牛島 省三

農業技師

正六丹羽寬次郎

(年八〇〇)

技手(月一)從七前 原熊平

屠畜検査技師

技手(月五)太田 俊彦

(年六〇〇)

神戶市中山手通四丁目三番地十一

○知事官房

事務官龜井 光政

主事

勳八藤原 正夫

屬

正八今井 馬吉

十

今井 信吉

月一八

今井 信松

月一五

今井 信松

月一五

今井 信松

月一五

今井 信松

月一五

今井 信松

月一五

今井 信松

月一五

今井 信松

月一五

今井 信松

月一五

今井 信松

月一五

今井 信松

月一五

今井 信松

月一五

今井 信松

月一五

今井 信松

月一五

今井 信松

月一五

今井 信松

月一五

今井 信松

月一五

今井 信松

月一五

今井 信松

月一五

今井 信松

月一五

今井 信松

月一五

今井 信松

月一五

今井 信松

兵庫縣

○内務部

部長

事務官折原 已一郎

學務課長兼社寺 田中勝之丞

兵事課長事務官 井光政

庶務課長事務官 藤野左近

會計課長事務官 新田喬雄

商工課長事務官 藤野長太郎

土木課長技師 小野孫三郎

農務課長技師 小野孫三郎

技師大 山 爾也

技師大 山 爾也

技師大 山 爾也

技師大 山 爾也

技師大 山 爾也

技師大 山 爾也

技師大 山 爾也

技師大 山 爾也

技師大 山 爾也

技師大 山 爾也

技師大 山 爾也

技師大 山 爾也

技師大 山 爾也

技師大 山 爾也

技師大 山 爾也

技師大 山 爾也

技師大 山 爾也

技師大 山 爾也

技師大 山 爾也

技師大 山 爾也

技師大 山 爾也

技師大 山 爾也

技師大 山 爾也

技師大 山 爾也

技師大 山 爾也

技師大 山 爾也

技師大 山 爾也

技師大 山 爾也

技師大 山 爾也

技師大 山 爾也

技師大 山 爾也

技師大 山 爾也

技師大 山 爾也

技師大 山 爾也

技師大 山 爾也

技師大 山 爾也

技師大 山 爾也

技師大 山 爾也

技師大 山 爾也

技師大 山 爾也

技師大 山 爾也

技師大 山 爾也

技師大 山 爾也

技師大 山 爾也

技師大 山 爾也

技師大 山 爾也

技師大 山 爾也

技師大 山 爾也

技師大 山 爾也

技師大 山 爾也

技師大 山 爾也

技師大 山 爾也

技師大 山 爾也

技師大 山 爾也

技師大 山 爾也

技師大 山 爾也

技師大 山 爾也

技師大 山 爾也

技師大 山 爾也

技師大 山 爾也

一一七

七等五級

從七高橋 利八

港務醫官五等五級

正大勳大築 山俊次

港務獸醫官

從五勳五鈴 木吳一

試驗(余五五〇)

牛島 省三

農業技師

正六丹羽寬次郎

(年八〇〇)

技手(月一)從七前 原熊平

屠畜検査技師

技手(月五)太田 俊彦

(年六〇〇)

神戶市中山手通四丁目三番地十一

○知事官房

事務官龜井 光政

主事

勳八藤原 正夫

屬

正八今井 馬吉

十

今井 信吉

月一八

今井 信松

月一五

今井 信松

月一五

今井 信松

月一五

今井 信松

月一五

今井 信松

月一五

今井 信松

月一五

今井 信松

月一五

今井 信松

月一五

今井 信松

月一五

今井 信松

月一五

今井 信松

月一五

今井 信松

月一五

今井 信松

月一五

今井 信松

月一五

今井 信松

月一五

今井 信松

月一五

今井 信松

月一五

今井 信松

月一五

今井 信松

月一五

今井 信松

月一五

今井 信松

月一五

今井 信松

兵庫縣

○内務部

部長

事務官折原 已一郎

學務課長兼社寺 田中勝之丞

兵事課長事務官 井光政

庶務課長事務官 藤野左近

會計課長事務官 新田喬雄

商工課長事務官 藤野長太郎

土木課長技師 小野孫三郎

農務課長技師 小野孫三郎

技師大 山 爾也

技師大 山 爾也

技師大 山 爾也

技師大 山 爾也

技師大 山 爾也

技師大 山 爾也

技師大 山 爾也

技師大 山 爾也

技師大 山 爾也

技師大 山 爾也

技師大 山 爾也

技師大 山 爾也

技師大 山 爾也

技師大 山 爾也

技師大 山 爾也

技師大 山 爾也

技師大 山 爾也

技師大 山 爾也

技師大 山 爾也

技師大 山 爾也

技師大 山 爾也

技師大 山 爾也

技師大 山 爾也

技師大 山 爾也

技師大 山 爾也

技師大 山 爾也

技師大 山 爾也

技師大 山 爾也

技師大 山 爾也

技師大 山 爾也

技師大 山 爾也

技師大 山 爾也

技師大 山 爾也

技師大 山 爾也

技師大 山 爾也

技師大 山 爾也

技師大 山 爾也

技師大 山 爾也

技師大 山 爾也

技師大 山 爾也

技師大 山 爾也

技師大 山 爾也

技師大 山 爾也

技師大 山 爾也

技師大 山 爾也

技師大 山 爾也

技師大 山 爾也

技師大 山 爾也

技師大 山 爾也

技師大 山 爾也

技師大 山 爾也

技師大 山 爾也

技師大 山 爾也

技師大 山 爾也

技師大 山 爾也

技師大 山 爾也

技師大 山 爾也

技師大 山 爾也

技師大 山 爾也

技師大 山 爾也

一一七

七等五級

從七高橋 利八

港務醫官五等五級

正大勳大築 山俊次

港務獸醫官

從五勳五鈴 木吳一

試驗(余五五〇)

牛島 省三

農業技師

正六丹羽寬次郎

(年八〇〇)

技手(月一)從七前 原熊平

屠畜検査技師

技手(月五)太田 俊彦

(年六〇〇)

神戶市中山手通四丁目三番地十一

○知事官房

事務官龜井 光政

主事

勳八藤原 正夫

屬

正八今井 馬吉

十

今井 信吉

月一八







港務調劑手

佐々 牛三 (手當月三五) 山村 嘉一 (手當月三〇) 植田 由松 (手當月一五) 坂本徳一 (手當月四五) 志賀 清明 (手當月四五)

武庫郡役所

郡長 西宮町 忠海 (手當月四五) 郡書記 山下 兼吉 (月三〇) 郡視學 農林部 山下 兼吉 (月三〇)

有馬郡役所

郡長 三田町 清 (手當月四五) 郡書記 有馬郡三田町 郡視學 農林部 有馬郡三田町

明石郡役所

郡長 三輪 信一郎 (手當月四五) 郡書記 三輪 繁藏 (月三〇) 郡視學 農林部 三輪 繁藏 (月三〇)

加西郡役所

郡長 北條 雅雄 (手當月四五) 郡書記 北條 雅雄 (月三〇) 郡視學 農林部 北條 雅雄 (月三〇)

加古郡役所

郡長 加古川町 知秀 (手當月四五) 郡書記 加古郡加古川町 郡視學 農林部 加古郡加古川町

美囊郡役所

郡長 中村 兼彌 (手當月四五) 郡書記 美囊郡中村 郡視學 農林部 美囊郡中村

多可郡役所

郡長 中村 八作 (手當月四五) 郡書記 多可郡中村 郡視學 農林部 多可郡中村

加東郡役所

郡長 山縣 鈞之助 (手當月四五) 郡書記 加東郡山縣 郡視學 農林部 加東郡山縣



赤穂郡役所 赤穂郡赤穂町 謙 正六、勳五

掛保郡役所 掛保郡龍野町 一郎 從六、勳大、安達儀

印南郡役所 印南郡阿彌陀村 堀江虎五郎 陸軍歩兵少尉

飾磨郡役所 姫路市龍野町五丁目 小林 伊成 正六、勳五

赤穂郡役所 赤穂郡赤穂町 謙 正六、勳五

佐用郡役所 佐用郡佐用村 長胤 正七、勳大、齋藤

宍粟郡役所 宍粟郡山崎町 德治 從七、那波











○第二神戸中學校

神戸市 長田村

校長 從大泥谷良次郎

教諭 正七上野可然

菅井末吉

正八前田安之助

酒井矩文

井上庄三

安部新三

岩井勝二

竹中利一

野崎惠

祝光次郎

澤權六郎

信田顯

助教諭心得(月二〇)

書記 勳大山本準三

外山勝次郎

學校醫(手當年大〇)

村井房太郎

正七近藤英也

學校長 從七堀内清

城崎郡豐岡町

○豐岡中學校

兼舍監從七河本淺吉

四 矢頭常雄

大 須藤九郎

八 森垣順一

有子山夏次郎

秋谷竹三郎

教諭心得(月三)

助教諭心得(月三)

教授囑託(手當年三)

書記 曾我部小三郎

學校醫(手當年大〇)

森由助

三宅基平

川邊郡伊丹町

○伊丹中學校

三澤力太郎

兼舍監從七河本淺吉

七 須川瀨

七 牧野良平

七 野繁治

六 豐田利一郎

六 賀集純三

七 賀集純三

七 賀集純三

七 賀集純三

七 賀集純三

七 賀集純三

七 賀集純三

七 賀集純三

七 賀集純三

七 賀集純三

七 賀集純三

七 賀集純三

七 賀集純三

七 賀集純三

七 賀集純三

七 賀集純三

七 賀集純三

七 賀集純三

七 賀集純三

七 賀集純三

七 賀集純三

七 賀集純三

七 賀集純三

七 賀集純三

○龍野中學校

龍野市 龍野町

校長 從七伊喜見謙吉

教諭 正八益田之熙

正八池田条次郎

川瀨寅二

岡本永一

市村秀作

久繼啓作

星賀正次

星賀正次

星賀正次

星賀正次

星賀正次

星賀正次

星賀正次

星賀正次

星賀正次

星賀正次

星賀正次

星賀正次

星賀正次

星賀正次

星賀正次

星賀正次

星賀正次

星賀正次

星賀正次

星賀正次

星賀正次

星賀正次

星賀正次

星賀正次

星賀正次

星賀正次

星賀正次

星賀正次

星賀正次

星賀正次

星賀正次

星賀正次

星賀正次

星賀正次

星賀正次

星賀正次

星賀正次

星賀正次

星賀正次

星賀正次

星賀正次

星賀正次

星賀正次

星賀正次

星賀正次

星賀正次

星賀正次

星賀正次

星賀正次

星賀正次

星賀正次

星賀正次

星賀正次

星賀正次

星賀正次

星賀正次

星賀正次

星賀正次

星賀正次

星賀正次

○柏原中學校

柏原市 柏原町

校長 從七大塚薫

教諭 正七吉住得三

正八太田俊道

上原延藏

武真清次郎

須々木壽太郎

岡正雄

中川純

教諭心得(月二〇)

書記 勳八鈴木丈太郎

學校醫(手當年大〇)

津名郡洲本町

正七古賀照彦

學校長 從七今章次

○洲本中學校

兼舍監從七河本淺吉

七 荒川ミネ

八 平野秀樹

八 遠藤キミ

八 松本トヨ

八 菊田トヨ

八 伊藤をりる

八 永見三都

八 友澤ふさ

八 小紫猪三郎

八 淺田節二

八 泉虎雄

八 府寺町

八 姫路市國

八 正七溝口鹿次郎

八 田中健三

八 木村榮吉

八 佐藤惠

八 佐野武吉

八 芝村政子

八 芝村政子

八 芝村政子

八 芝村政子

八 芝村政子

八 芝村政子

八 芝村政子

八 芝村政子

八 芝村政子

八 芝村政子

八 芝村政子

八 芝村政子

八 芝村政子

八 芝村政子

八 芝村政子

八 芝村政子

八 芝村政子

八 芝村政子

八 芝村政子

八 芝村政子

八 芝村政子

八 芝村政子

八 芝村政子

八 芝村政子

八 芝村政子

八 芝村政子

八 芝村政子

八 芝村政子

八 芝村政子

八 芝村政子

八 芝村政子

八 芝村政子

八 芝村政子



七 西村 恒吉 八 富岡 よし  
八 兼倉内海 さだ 九 大村 都  
十 大浦ゆき 十一 稻岡 鶴農  
十二 駒田善次郎 十三 伊勢田 幸  
十三 阪本 はら 十四 小原 正次  
助教諭心得(月三〇) 兼倉監心得 作間シゲコ  
助教諭心得(月三〇) 渡邊 キク  
書記 高井英太郎 八 橋本 稻穂  
山本庄之助  
學校醫(手當年六〇)

(手當年二〇) 別字野要三郎  
(手當年一五) 村田 榮一  
兼教師(月四〇) 徐 東 泰  
書記 藤田 義直  
月二七 助七有坂 庚午 月二四 中井 淳  
學校醫(手當年六〇)

八 稻葉 可吉 八 鈴木 純一  
八 喜田 專吉 月三七 兼倉三木 武次  
月三七 本郷善治郎 月三三 兼倉高橋 義輝  
月三三 兼倉 山村 ケイ  
書記 今井 虎藏 九 新田 猛治  
山崎 一郎  
學校醫(手當年五〇)

○神戸商業學校

正七 加藤 正生  
正七 小倉 鈴之助  
正七 山脇 貞亮  
藤田 貞次  
桑田仙之助  
古賀文一郎  
瀨戸 保三  
和田 良治  
富家七三次郎  
置鹽 敬作 九 三奈木金助  
池田 一臣 助大政六  
林 鼻夫  
中村榮一郎 月五〇 住友彦太郎  
小畑房太郎  
月四〇 別字渡邊 方謙

○農學校

正七 吉田 彦松  
正七 仲谷 一馬  
正七 辻川 巳之介  
兼倉監陸軍歩 山口 篤藏  
兵中尉從七 加藤 良寛  
志田 正之 七 廣次  
爲田 精一 七 孝玄  
助教諭六 爲田 精一  
講師囑託(手當年二五) 兼倉監陸軍車 水室 政次  
教授囑託(月二五) 兵庫縣技師小野孫三郎  
書記 齋藤 定保 七 小野寺秀太郎  
學校醫(手當年五〇)

○工業學校

正七 大野部 一郎  
真田 令治  
三木 昌吉  
兼倉監一宮 龍雄  
兼倉監守田 常直  
山田 守  
大和田庄藏  
神戶 鐵次  
黒澤喜長治  
林 彌源太  
中島 勘介 九 正八 助大 中田松之助  
大河原 憲 月三五 的場 英亮  
佐藤長太郎  
教授囑託(手當年一五) 櫻元彌三郎 月二四 助大 宮本 榮馬  
小澤鋼次郎 月二八 伊藤 熊治  
學校醫(手當年六〇)

○津名郡三原淡路高等女學校

津名郡洲本町  
正七 川路 寛堂  
田草川喜作 八 佐藤 ソミ  
須藤 カヨ 月三七 松岡 ます  
竹村 虎 月三三 井關 本助  
三宅 静代  
教諭心得(月二五) 大島 エヒ  
教授囑託(月一四) 橋本 りん  
田村 喜内  
三宅 甚平  
書記六 三宅 甚平  
學校醫(手當年三〇)

○蠶業學校

兼教諭西谷 忠雄  
兼倉監古屋 永昌  
仲本 三二 八 兼倉監伊藤 孝  
北野 よし 八 齊藤 徳子  
武田文三郎 十 財田 やみ  
島中藤太郎 十一 大塚 菊枝  
齊藤 ひで  
教諭心得(月二五) 依田 定尾  
助教諭心得(月二〇) 岸田 なみ  
教授囑託(手當年五) 野口 峯吉  
書記八 船越三木男  
學校醫(手當年二二)

○加古高等女學校

加古郡 鳩里村  
谷口金太郎  
重松 けい  
大西 さよ  
布村 助八 八 廣澤 瑛子 月二四 兼倉大西 さよ  
教諭心得(月二五) 小出 裕ん 月四八 松永 卓  
教授囑託(手當年七) 神戶市立神戸商業 足立 丑六  
書記(月二五) 中島 欽六  
學校醫(手當年二四) 宮崎 正義  
玄洵

○氷上高等女學校

氷上郡柏原町  
兼教諭近藤九一 郎  
前田 勳 八 永澤 コウ  
小深田長信 八 兼倉監内田 時得  
兼倉監關井 ヤス 十 常岡 秀治  
林 豊子 十 須々木壽太郎  
助教諭心得(月二七) 須々木壽太郎  
教授囑託(手當年五) 安井隆太郎  
書記(月一五)

○多紀高等女學校

多紀郡篠山町  
園田定太郎  
兼教諭横見 静 十 兼倉監田島 秀  
助教諭心得(月二〇) 岩橋 ギン  
教授囑託(手當年五) 近藤 常明 (手當年五) 大谷 源助  
書記八 陳内 貞義  
學校醫(手當年一五) 多紀郡篠山町 眞治  
高野小學校訓導 眞治  
兼助教諭心得早川治三郎  
内山 昌雄

○神戸市立神港商業學校

神戸市元町  
通四丁目  
兼教諭從七 永田 益一  
中野 力八  
岩田 眞一  
鳥居 助三  
田中 英信  
黒柳 勳  
助教諭心得(月三五) 兼倉監小林定治郎  
教授囑託(手當年二二) 三島壽之助  
内池 廉吉 (手當年一六) 小川 忠藏

○城崎高等女學校

城崎郡豐岡町  
豐岡中學校長近藤 英也

○神戸市立高等女學校

神戸市松本通  
一丁目  
兼教諭從七 井澤長十郎  
船井 信一

○市立高等女學校

兼教諭從七 井澤長十郎  
船井 信一



書記 足達 五六 (手當月一四) 安藤 芋

○姫路市立姫路商業學校 姫路市 北條口

校長事務取 正六勳大熊谷 薫郎

助教諭 松井重太郎 七 神村次三郎

助教諭心得(月三〇) 足立 勤治

助教諭心得(月一八) 三宅 舜治

助教諭心得(月一七) 下田 達雄

助教諭心得(月一七) 根本 金一

○有馬郡立有馬農林學校 有馬郡 三田町

校長十二 兼教諭近六細水喜兵衛

助教諭 瀨戸 廣七 辻井吉之助

助教諭 中村清三郎 六 東仲龍之助

助教諭 美野田嘉市 六 深見 恭平

○赤穂郡上郡村外上郡農業學校 赤穂郡高田村

校長 赤穂郡高田村

○但馬種畜場 養父郡宿南村

場長心得 養父郡宿南村

○淡路酪農試驗場 津名郡千草村

場長 兵庫縣技師高橋得太郎

技手七上 杉浦竹之助

○蠶業取締所 縣廳內

所長 農業技師前原 熊平

書記 水田勝二 五 井上 孝三

書記 和重 六 絹卷 孝藏

書記 西村 不苦 七上 上田 語一

書記 寺尾 公壽 七上 勝松岡 勝彌

書記 橋本 景吉 八上 岡本恒太郎

書記 橋本 景吉 八上 岡本恒太郎

沖 篁一 (月一八) 奥野 庄吉

○佐用農蠶學校 佐用郡佐用村

校長五 兼教諭宮本 泉學

助教諭 安藤 秋男 十 兼倉監下中 吉藏

助教諭心得(手當月一) 脇田 昇

助教諭心得(手當月二) 松本 唯雄

○揖保郡立實科高等女學校 揖保郡 龍野町

校長十一 兼教諭近七近藤安太郎

助教諭 橋本伊太郎 七 赤井 謙

助教諭 森 ひと 九 兼倉監進 徳代

助教諭心得(月一七) 富岡 ゑま (月二七) 松本 りよ

助教諭心得(月一七) 竹内 ふみ

助教諭心得(月一七) 中野 壽郎 (手當月七) 巖本 生次

助教諭心得(月一七) 近藤 鏡一 (手當月五) 窪田 謙讓

助教諭心得(月一七) 松山 わさ 堀 一二

○米穀検査所 神戸市下山 井上 庫太

所長(年一〇〇〇) 手通四丁目

監督員 手島 康夫 (月三三) 高橋 龍生

主事 明石出張所主事 堀尾好太郎

主事 赤松正七 八勳 大杉兵太郎

主事 出雲出張所主事 八勳 大杉兵太郎

主事 姫路出張所主事 八勳 大杉兵太郎

主事 三田出張所主事 七石原 石松

主事 三田出張所主事 下垣 順治郎

主事 三田出張所主事 神澤 信雄

主事 三田出張所主事 米村 貴一

主事 三田出張所主事 太野 垣為藏

主事 三田出張所主事 武野 田金彌

○神戸市立湊東女子技藝學校 神戸市楠町五丁目

校長六 兼教諭徳廣 萬

助教諭 阿部 雪子 十 木戸 つね

助教諭心得(月三三) 山本 千枝 加賀山倫二郎

助教諭心得(月二〇) 吉村 マキ (月二〇) 宮所 龜代

助教諭心得(月二五) 阿部 ルメ 水野松三郎

○神戸測候所 神戸市中山手 通七丁目

技師(年一〇〇〇) 正七中川源三郎

技手 南部 繁 七上 山本 武彦

技手 大西久太郎 九上 伊勢 芳雄

技手 大西久太郎 九上 伊勢 芳雄

○農事試験場 明石郡明石町

技師(年二〇〇) 兵庫縣技師檜林林一郎

技手 農學校長吉田 彦松

技手 前川 昌三 三 太田甚次郎

輸出検査員 河野松次郎 (月二七) 粟田千代松

輸出検査員 廣久次郎 (月二二) 三浦常三

輸出検査員 河内清三 (月二〇) 春野龜太郎

輸出検査員 山本圭三 (月二〇) 能勢榮太郎

輸出検査員 中山廣吉 (月一八) 田中金次郎

輸出検査員 東村美路 (月一七) 赤松 森平

輸出検査員 木寅廣藏 (月一六) 吉岡岩太郎

輸出検査員 佐野勇太郎 (月一六) 前田吉之助

輸出検査員 和住英治 (月一六) 土取榮五郎

輸出検査員 渡邊繁信 (月一五) 松谷爲三郎

輸出検査員 小林重治 (月一五) 山本長之輔

輸出検査員 若松新吉 (月一五) 竹内直治郎

輸出検査員 今井力藏 (月一五) 長内善次











檢稅員	
小川 賢輔 (一)	內藤 敏正 (一)
渡邊 駒造 (二)	森 準平 (二)
芥川伊左衛門 (二)	國崎 保吉 (二)
本庄市太郎 (二)	安藤千代松 (二)
山崎庄太郎 (三)	藤井彦三郎 (三)
時本芳之助 (三)	長野 銘吉 (三)
松田 奎 (三)	
太田 義廣 (三)	
徴收員	
石野百太郎 (二)	黒瀬 孫市 (二)
藤河野 閉士 (二)	高橋 真守 (二)
藤原 萬藏 (二)	有川 悦直 (二)
花房唯一郎 (三)	入江 岩城 (三)
佐藤惣太郎 (三)	原田庄三郎 (三)
大和友治郎 (三)	高辻光三郎 (三)
富田 彌造 (三)	末瀬昇太郎 (三)
豐田 大成 (三)	石原龜太郎 (三)
石井彌之介 (四)	屋吹 賢夫 (三)
城ヶ辻常次郎 (四)	柴田 俊夫 (三)
齊藤 義彦 (四)	
川野勇之進 (四)	
江川 洋 (四)	
掃除監督 朝倉與四郎 (一)	録田貫一郎 (一)
掃除巡視 村田 新作 (一)	

市立東山病院	
院長 天兒 民惠 (五)	神戶市夢野村
醫師 御庄 勝次 (六)	今井 實 (六)
藥局長 高田 桂 (七)	魚崎 宣造 (七)
調劑手 森生 (八)	阿宗 森生 (八)
書記 寺尾 成美 (八)	
市役所	
市長 正七 堀 音吉 (一)	姫路市北條口
助役 兼汚物掃除監督 杉山 義治 (二)	
収入役 兼監督 寺尾 成美 (三)	

名譽職市參事會員	
永井宗三郎 (一)	今井直次郎 (一)
河野九平 (二)	神村信五郎 (二)
長澤敬三郎 (三)	大野 房一 (三)
長谷川 喬 (四)	藤市 亮 (四)
西林 新 (四)	上田精太郎 (四)
池田 登 (五)	石川 西二 (五)
橋岡 房榮 (五)	越村 卓爾 (五)
唐澤 文彦 (五)	山田 常吉 (五)
金井 次郎 (五)	坂本金三郎 (五)
兼田嘉久次 (六)	西城戸宗豐 (六)
井原 久次 (六)	竹中 熊治 (六)
山本 松藏 (六)	笠原 勇 (六)
廣富 虎治 (六)	井野 吾一 (六)
多田 耕 (七)	伊藤 弘 (七)
福井 森造 (七)	赤松 忍性 (七)
先水 龜藏 (七)	伏見覺太郎 (七)
木暮 虎次 (七)	石田 徳次 (七)
吉田 重次 (八)	三木 龜治 (八)
伊藤 武義 (四)	妻鹿 元次 (八)
武久顯太郎 (四)	白崎 雅 (八)
田中 敏雄 (月一)	岩崎房次郎 (月一)
三木 定藏 (月一)	馬杉 一志 (月一)
青木仙太郎 (月一)	八海村喜代藏 (月一)

長崎縣

長崎市外浦町

知事 第一級	
正四 藤 謙介	長崎市岩原第一番地官舎
事務官	
正六 岡田 忠彦	長崎市後町一丁目地官舎
正六 野口 勝馬	長崎市新橋町十三番地
正六 井手 佐三郎	長崎市東町四十一番地
正六 竹井 貞太郎	長崎市馬場官舎
警務長 塚 敏郎	長崎市外浦町三十四番地官舎
事務官補 小野七五三藏	長崎市中山九二番地
保豐 四郎	長崎市西川百五十九番地
警視	
正七 竹尾 英敏	長崎市東町官舎
正七 上山 英吉	長崎市天満町官舎
從七 松原 權四郎	長崎市小川町二十四番地

技師	
正八 山上 徑也	長崎市西山五十番地
正八 高比良 友三	長崎市梅香町官舎
松本 信孝	下縣郡藤原町
長崎醫學專門學校教授 田代 豐助	長崎市植杉町四十一番地
工業技師 鈴木 格吉	長崎市福屋町三十八番地
農業技師 高嶺 秀四郎	長崎市馬場四番地
港務獸醫官 有岡 甲三郎	長崎市下後町九番地
機關技師 藤 鐵藏	北高津郡藤原町字東小
縣立農學校長 後藤 鐵藏	長崎市下後町九番地
水産試驗場技師 島 顯俊	長崎市夫須川二番地一
工業技師 山田 七五郎	西彼杵郡上長崎村廿番地
農業技師 林 進士	長崎市西山八六二番地
衛生技師 吉川 元章	長崎市西山七十一番九
正七 高木 惣夫	長崎市今魚町五十九番地

水産技師	
正七 鈴木 小太郎	長崎市大工町十二番地
港務官	
正六 椎名 清人	長崎市西山八十五番地
正七 國友 富太郎	長崎市金屋町十三番地
正六 大和田 政實	長崎市下後町十番地
港務獸醫官	
正五 高嶺 秀四郎	長崎市馬場四番地
技師 古賀 次四郎	長崎市高野一六番地
水産技師 橋本 定夫	長崎市原野百九十二番地
警察醫	
檢疫委員 鴛 淵 英雄	長崎市下後町二十九番地







警部補(月一九) 佐村龜太郎

署長 佐世保警察署 警視上山 英吉

警部補(月二八) 江口小太郎

署長 諫早警察署 北高來郡諫早町

警部補(月一七) 岡村圭三

署長 平戸警察署 北松浦郡平戸町

警部補(月一七) 津川英爾

署長 福江警察署 南松浦郡福江村

警部補(月二六) 樋口貞橋

署長 武生水警察署 壹岐郡武生水村

警部補(月二二) 坂田橋平

署長 嚴原警察署 下縣郡嚴原町

警部補(月二四) 野原武三郎

署長 長崎水上警察署 長崎市元船町

警部補(月二二) 長崎市元船町

署長 港務部 長崎市元船町

署長 港務部 長崎市元船町

署長 港務部 長崎市元船町

署長 港務部 長崎市元船町

署長 港務部 長崎市元船町

署長 港務部 長崎市元船町

署長 港務部 長崎市元船町

署長 港務部 長崎市元船町

署長 港務部 長崎市元船町

署長 港務部 長崎市元船町

署長 港務部 長崎市元船町

署長 港務部 長崎市元船町

署長 港務部 長崎市元船町

署長 港務部 長崎市元船町

署長 港務部 長崎市元船町

署長 港務部 長崎市元船町

署長 港務部 長崎市元船町

署長 港務部 長崎市元船町

署長 港務部 長崎市元船町

署長 港務部 長崎市元船町

署長 港務部 長崎市元船町

署長 港務部 長崎市元船町

署長 港務部 長崎市元船町

署長 港務部 長崎市元船町

署長 港務部 長崎市元船町

署長 港務部 長崎市元船町

署長 港務部 長崎市元船町

署長 港務部 長崎市元船町

署長 港務部 長崎市元船町

署長 港務部 長崎市元船町

署長 港務部 長崎市元船町

署長 港務部 長崎市元船町

署長 港務部 長崎市元船町

署長 港務部 長崎市元船町

署長 港務部 長崎市元船町

署長 港務部 長崎市元船町

署長 港務部 長崎市元船町

署長 港務部 長崎市元船町

署長 港務部 長崎市元船町

署長 港務部 長崎市元船町

署長 港務部 長崎市元船町

署長 港務部 長崎市元船町

署長 港務部 長崎市元船町

署長 港務部 長崎市元船町

署長 港務部 長崎市元船町

署長 港務部 長崎市元船町

署長 港務部 長崎市元船町

署長 港務部 長崎市元船町

署長 港務部 長崎市元船町

署長 港務部 長崎市元船町

署長 港務部 長崎市元船町

署長 港務部 長崎市元船町

署長 港務部 長崎市元船町

署長 港務部 長崎市元船町

署長 港務部 長崎市元船町

署長 港務部 長崎市元船町

署長 港務部 長崎市元船町

署長 港務部 長崎市元船町

署長 港務部 長崎市元船町

署長 港務部 長崎市元船町

署長 港務部 長崎市元船町

署長 港務部 長崎市元船町

署長 港務部 長崎市元船町

署長 港務部 長崎市元船町

署長 港務部 長崎市元船町

署長 港務部 長崎市元船町











