

月次	日				壹萬圓以上	五千圓以上	千圓以上	五百圓以上	百圓以上	百圓以下
	無 抵 當	動 產 物	土 地 家 屋	公 債 株 券						
一	最高 最低	最高 最低	最高 最低	最高 最低	最高 最低	最高 最低	最高 最低	最高 最低	最高 最低	最高 最低
二	最高 最低	最高 最低	最高 最低	最高 最低	最高 最低	最高 最低	最高 最低	最高 最低	最高 最低	最高 最低
三	最高 最低	最高 最低	最高 最低	最高 最低	最高 最低	最高 最低	最高 最低	最高 最低	最高 最低	最高 最低
四	最高 最低	最高 最低	最高 最低	最高 最低	最高 最低	最高 最低	最高 最低	最高 最低	最高 最低	最高 最低
五	最高 最低	最高 最低	最高 最低	最高 最低	最高 最低	最高 最低	最高 最低	最高 最低	最高 最低	最高 最低
六	最高 最低	最高 最低	最高 最低	最高 最低	最高 最低	最高 最低	最高 最低	最高 最低	最高 最低	最高 最低

金融ノ景況 (下半期)

本年下半季間ノ金融ハ上半季間ノ決算モ無事ニ結了シタレ北清事變ノ結果ハ單ニ北清貿易ノミニ止マラス南清諸港及揚子江一帶ノ商業ニ及ホシ商品ノ價格ハ日々下落スル以テ製造家ノ困難名狀スヘカラス且ツ硬貨ノ流出ハ全ク跡ヲ絶タス爲ニ金融界ノ變調ハ何時襲來スルヤモ圖ラレス銀行業者ハ將來ヲ警戒シ資金ノ吸收ヲ務メ以テ安全ノ方針ヲ取り又商工業者ハ一般手控ノ姿トナリ消極的ニ之ヲ處理セントシツ、アリ此時ニ當テ日本銀行ハ金利一厘方ヲ引上ケ七月十八日ヨリ實行セリ然レトモ市中金融ハ案外靜穩ナリシカ爲メ別段之カ影響ヲ蒙ラス酒造稅及其他諸稅ノ徵收アリ又一方ニハ前月來公債利子支拂ニ引續キ會社配當アリ多少資金ノ回轉ハ多忙ナリキ然レトモ新ナル資金ノ需用未タ起ラス舊益節季ノ來ルニモ拘ラス金融ハ引續キ靜穩ノ狀ヲ呈シ商工業ハ至極沈睡ニシテ活潑ナル取引モナク冬物仕入期ハ來レトモ之レカ需用ナルモノヨリ外ニ注文モナク實ニ閑散ナル姿ナリ北清事變ハ其終局ヲ告クル果シテ何レノ時ナルヤ見込立タス對清貿易ハ回復ノ望ミナク商況ハ依然トシテ不振ナリ特ニ農家ノ大厄日ナル二百十日及二百二十日等モ至極平穩ニ經過シタルノミナラス虫害等ノ患モ少ナク米作ハ豐稔ノ見込ヲ告クルニモ拘ラス地方ヨリ注文ハ至ツテ少ナク且當時ハ米麥共ニ相應ノ價格ヲ保チ特ニ本年麥ノ收穫モ好ク養蠶モ好況ナリシヨリ餘裕ハ自然地方農家ニ生シタルヤ疑ナシト雖北清事變ノ餘響之ヲ抑塞シテ未タ購買ノ實ヲ顯サス爲ニ西陣一帶小機業家ハ前季末ヨリ休機セルモノ、未タ復業スルノ時運ニ至ラス一般ニ商工業界ハ何トナク活氣ヲ示サ、ル有様

ナリ
 外國貿易ハ季末ニ近キ多少不均衡ノ勢ヲ失セシト雖モ未ダ以テ不安ノ念ヲ緩フル能ハス銀行ハ自己
 營業ノ安全ヲ謀リ前途ノ多忙ヲ見越シテ大資金ノ融通ト長期ノ貸付トハ特ニ之ヲ拒絕シテ專ラ回收
 ニカメ慎重ナル態度ヲ取リシ爲メ引締ノ氣味ナルノミナラス關東及九州ニ於テ一ニ銀行ノ破綻ヲ顯
 ハセルモノアリテ一般ニ危惧ノ念ヲ懷クニ至リ爲メ一層警戒ヲ嚴ニシ金融ハ頗ル緊縮シテ商工業
 者ノ困難豫想ノ外ニ出ツ然レトモ緊縮ノ中ニ圓滑ヲ欠カス大破綻ヲ來サスシテ無事ニ年末ノ難關ヲ
 經過スルヲ得タリ要スルニ當季間ノ金融ハ前季ニ比シテ多少緩和ノ期アリシト雖商況不振ニシテ常
 ニ緊縮ノ一方ニ傾キ實ニ商工業ハ多難ノ間ニ經過セリト云フヘシ

○下半年季分
 年利

抵當種類	最高	最低
公債株券	一三四	九〇
土地家屋	一〇〇	九八
動産物	一二〇	九八
無抵當	一二四	九二

最高	最低
一三四	九〇
一〇〇	九八
一二〇	九八
一二四	九二

日歩

月次	最高	最低
七月	三三七	二五〇
八月	三三八	二六〇
九月	三三八	二六〇
十月	三三八	二六〇
十一月	三三八	二五〇
十二月	三三八	二五〇

最高	最低
三三七	二五〇
三三八	二六〇
三三八	二六〇
三三八	二六〇
三三八	二五〇
三三八	二五〇

○外國輸出
 重要輸出商品產出額

海外輸出向製品ノ總額三千七百七十九万四千七百十五圓ニシテ前年ヨリ増スコト二千六百二十七万
 三千百三圓之ヲ細別セハ生糸ニテ千四百六十八千八百八十圓増製茶ニテ四十五万九千七百〇七圓増
 刺繡ニテ三万六千七百七十六圓減絨織類ニテ四百十七万〇百三十三圓増羽二重類ニテ二十三万四千八

市郡名	物品名	量目	運送	物品名	量目	運越	物品名	量目
京都市	木綿、絹布、石、木炭、其他	三二一、六〇〇	一、七二一、八〇〇	米、木炭、木、油、雜貨	一、八〇、九四〇	三、七五一、六〇〇	米穀、薪、炭	九〇二、六七〇
愛宕郡	油、雜貨			雜穀、薪、炭、油、雜貨	五、一〇〇	六二〇、九七〇		
葛野郡				雜穀、薪、炭、油、雜貨	一三〇、八三五			
乙訓郡	麥、符、割木	一九一、六〇〇	九八八、六八〇	石灰、藍、玉鯨、天草、鹽、石、滿庵石、砥石、石材	二五九、四〇〇	五五七、七〇〇	石灰、石材	三六五、三二〇
紀伊郡	米穀、鹽、醬油、茶、酒、木材、石油、石炭、薪、炭、水產製造物、大豆、小豆、綿布	九七七、二五〇	三、七六六、五〇〇	米穀、鹽、醬油、茶、木材、石油、石炭、薪、炭、水產製造物、大豆、小豆、綿布	四、三三、六〇〇	一、三〇、三〇〇	米穀、鹽、醬油、茶、木材、石油、石炭、薪、炭、水產製造物、大豆、小豆	一、六〇〇、〇〇〇
宇治郡	米、製茶、竹、木材、鹽、醬油、石油、炭、砂、糖、其他雜品	三二八、三二〇	一、七二五、六八〇	鹽、醬油、石油、炭、砂、糖、其他雜品	五〇、〇〇〇	三〇〇、〇〇〇	鹽、醬油、石油、炭、砂、糖、其他雜品	八四八、八五〇
久世郡	穀類、製茶、薪、炭、甘藷、材木	三六〇、九〇〇	一、八六九、四三〇	薪、炭、肥料、木材、雜貨			薪、炭、肥料、木材、雜貨	一一〇、九四〇
喜郡	雜穀、製茶、肥料、薪、炭、果實	一一五、〇〇〇 一三、七〇〇 一四、八〇〇	五、五二一、五〇〇 一〇〇、〇〇〇 一四〇、〇〇〇	薪、炭、肥料、木材、雜貨			薪、炭、肥料、木材、雜貨	

市郡名	物品名	量目	運送	物品名	量目	運越	物品名	量目
相樂郡	米、酒、茶、木材、薪、炭、煉化、陶器、石灰、芋	八、五六六、七四三 六、一〇〇	三、九〇二、三七〇 五、六九三、〇〇〇	米、酒、茶、木材、薪、炭、肥料、陶器、玻璃、雜品	一、三三、五七一 三、六〇〇	一、〇九二、〇九〇	薪、炭、雜貨、石灰、芋	三三、一三八
南桑田郡	米、麥、薪、炭、雜品	八六六、六〇〇 一一三、〇〇〇	六、六一、〇〇〇 五、四九五、〇〇〇	米、麥、薪、炭、陶器、玻璃、雜品	一一三、五四四 一一、二四四	七、九四、四五〇 五三、二〇〇	陶器、玻璃、雜品	五八、〇七三 二五、一七三
北桑田郡	炭、煙草、茶、材木、板、生糸、其他	一三〇、〇〇〇 一、一〇〇、三三五	六、五〇〇、〇〇〇 六、一三〇、七五五	炭、板	九三、三〇〇	二、二二四、三〇〇	炭、板	九、三三〇
船井郡	米、材木、紙屑、薪、炭、葉烟、草、蕪類、松茸、麥、清酒	二、九七二、六〇〇	一、九〇、〇〇〇	米、材木、肥料、薪、炭、板、醬油、鐵、雜貨	一、四三三、四〇〇	二、二二〇、〇〇〇	鹽、吳服太物、肥料、魚類、青物、鐵	五、四三、五五〇
何鹿郡	木材、穀類、生糸、製茶、楮皮、雜品	一、一三三、二八五	三、六六九、〇〇〇	木材、楮皮、雜品	三三二、九七八	一、九三九、五〇〇	木材、楮皮、穀類、雜品	五八〇、八〇六
天田郡	絹、繭、生糸、穀類、木材、石灰、木灰、系屑	九八四、六一〇	七、〇六五、四六〇	諸物貨、雜貨、魚類、穀類、金物	四四一、一七六	二、〇九六、五〇〇	雜貨、木灰、石灰、穀類、諸物貨	四七六、〇八〇
加佐郡	雜貨、兵器、獸肉、柳行李、下駄、魚、生蠟、肥料、昆布、油、生糸、木材	二〇二、七九七	二、九七〇、六四〇	米、鐵、木材、雜貨、魚、生蠟、下駄、肩物、肥料、兵器、柳行李、昆布、油、紙、木附子	八、一八四、一五五	一、七、八一六、六八〇	雜貨、米、鐵、木材、陶器、魚、菅笠、紙、繭	一、〇七三、三七二
中郡	縮緬、生糸、雜貨	一三三、六〇〇	一、七、三一八、九〇〇	生糸、雜貨、縮緬、吳服太物、紗糖、洋反物	二、八七〇	一、五五〇、〇〇〇	雜貨、生糸、縮緬	一、二六、七三六
與謝郡	縮緬、雜貨、酒、干魚、生糸、鹽、魚、鮮魚、雜穀	二九四、二三五	五、八一四、六六〇	生糸、雜貨、縮緬、吳服太物、紗糖、洋反物	四、一八、二四四	四、三九〇、四六〇	雜貨、生糸、吳服太物、鐵物、洋反物、紡績糸	二、〇一、五八一

本年管内官線鐵道ニ係ル山科驛外四ヶ所ニ於ケル瀛車乗客貨物及賃錢等ハ左表ノ如シ

停車場名	人		發送貨物		到着貨物	乗客賃金	小手荷物賃	貨物賃
	乗	降	貨物	貨物				
山科	六五、二七	六四、五〇六	二、五五四	二、二一三	九二八	六、六五一	四一	六六九
稻荷	二四二、九七二	二二三、五五三	一一、六四八	一、四七九	四、八〇六	三五、〇八四	二一六	二、五七八
京都	一、五五九、〇六五	一、五七九、九七二	一、九五三、五五九	四八、五六一	一四六、八三三	八四一、七二二	四一、一八一	一、五七、三四七
向日町	一一七、五〇六	一一二、六四七	七、九八七	八〇三	二、四六六	一、七三六	七九	一、〇一一
山崎	一一七、八五七	一一五、六〇一	八、五四八	一、四六一	八九七	一八、四〇三	七三	二、一一四
合計	二、一〇二、五二七	二、〇九六、二七九	一九八五、二九六	五二、五一六	一、五五、九三三	九一三、五九七	四一、五九〇	一、六四、〇一〇
明治三十二年	一、九五〇、七六九	一、九一三、六九〇	一、七四〇、二六三	五二、〇二六	一、四九、一四四	八〇三、六一八	四〇、〇七九	一、四二、五九九
明治三十一年	二、三三七、三六六	二、三三一、六〇三	九五四	三七、八九二	一、四四、六二七	八一四、一九一	三九、七三六	一一、〇一七

又本年中奈良鐵道株式會社ニ係ル管内各驛ニ於ケル乗客貨物及賃錢等ハ左表ノ如シ

停車場名	人		發送貨物		到着貨物	乗客賃金	小手荷物賃	貨物賃
	乗	降	貨物	貨物				
七條	三四一、六九四	三三四、一八一	三四、九三六	四、五二四	四三、九三〇	七、〇七三	三六〇	四、二二四
伏見	一〇八、五〇九	一〇〇、二六七	一、二六四	一、二六五	三、六七〇	一〇、〇二六	八	五、一一一

又本年中京都鐵道株式會社鐵道各驛ニ於ケル乗客貨物賃錢ハ左表ノ如シ

停車場名	人		發送貨物		到着貨物	乗客賃金	小手荷物賃	貨物賃金
	乗	降	貨物	貨物				
京都	一四九、一七三	一六三、六七一	二八、一八七	一、〇五三	一、五六一	一四、九九〇、三九	二、一八四	九三、六四三
丹波口	二二九、三四〇	二一九、一三七	三、二二八	一、五九一	四、七四九	八、八六一、四四四	二、一六三	一、一、二、三〇、二〇

停車場名	乗客		貨物		到着貨物		乗客賃金		小手荷物賃		貨物賃金	
	乗	降	貨	物	貨	物	賃	金	賃	金	賃	金
二條	四六四、七九一	三八七、八九三	六二、六〇一	五、七五八	五、四二八	四三、七〇七	三六六、四九九	三、〇四二、九三	三六六、四九九	三、〇四二、九三	三、〇四二、九三	三、〇四二、九三
花園	一三〇、〇五九	一三七、一九一	一、一三四	二二	二五五	七、三五五、九六	九、三〇	六〇、九九	九、三〇	六〇、九九	六〇、九九	六〇、九九
嵯峨	二九四、〇四二	三二六、一九六	八、五六一	二二三	一、八三六	二二〇、四四七	四七、〇〇	一、二五、二五	四七、〇〇	一、二五、二五	一、二五、二五	一、二五、二五
八木	一三八、四三〇	一四九、六五七	一、一五九	九、五九一	四、三七四	二、一三六、八二	八〇、九七	八〇、九七	八〇、九七	八〇、九七	四、六四九、〇七	四、六四九、〇七
園部	六三三、七三	六二九、一〇	二〇、七七一	一四、三六〇	一、五三三	八、六〇一、五	八、七〇	八、七〇	八、七〇	八、七〇	七、四三八、八八	七、四三八、八八
官線	九二、九六四	九五、二九	一、三、九六	二、三、九一七	三、八九一	一、九、七九四、三五	九〇、一八	九〇、一八	九〇、一八	九〇、一八	一三、六一一、八四	一三、六一一、八四
山陽	一、六六一	一、四九、六五七	九、三三三	一四、七五二	一、四、七五二	一、六〇、四八五	三〇、九九	三〇、九九	三〇、九九	三〇、九九	二、四七八、二二	二、四七八、二二
關西	一、四六三、三三一	一、四四〇、七八四	一、五五六、五三三	九、九〇、九〇	八、八九三	一、四六、九〇二、八五五	一〇	一〇	一〇	一〇	三六、八〇一、八九	三六、八〇一、八九
西成	一、三〇、四一一	一、二九、四三三	七〇、五〇七	九、八、二一六、四四三	八、八、三五四、四一〇	八、二、八三七	七、一四七	七、一四七	七、一四七	七、一四七	一一、八一〇	一一、八一〇
合計	一、四六三、三三一	一、四四〇、七八四	一、五五六、五三三	九、九〇、九〇	八、八九三	一、四六、九〇二、八五五	一〇	一〇	一〇	一〇	三六、八〇一、八九	三六、八〇一、八九
明治三十一年	九一三、〇九七	九五四、三二七	一一、〇一一	二六、五八八、一五〇	三、〇〇八、〇一一	四七、六二五	二二	二二	二二	二二	一、二八一	一、二八一
明治三十二年	一、三〇、四一一	一、二九、四三三	七〇、五〇七	九、八、二一六、四四三	八、八、三五四、四一〇	八、二、八三七	七、一四七	七、一四七	七、一四七	七、一四七	一一、八一〇	一一、八一〇

淀川通行淀川汽船株式會社及丹後沿海通航伊根汽船合資會社乗客其他ニ關スル件左ノ通り

汽船乗客貨物及賃金

市郡名	船名	發着		着		其他	計
		乗客	貨物	乗客	貨物		
京都市	伊根汽船合資會社	八、五九〇	一、五〇七、一〇〇	七、四九五	一、三三一、五〇〇	六、四八一	一〇七、〇七五
愛宕郡	淀川汽船株式會社	一〇七、三三九	一、六、〇九九、二五〇	九、八、三三五	一、三、二二五、五〇〇	—	—
葛野郡	合計	一一五、九一九	一、七、六、六、四、五〇〇	一〇、六、一、三〇	一、四、〇、五、四、〇、五〇〇	六、四八一	一〇七、〇七五
乙訓郡	明治三十二年	七四、六八六	一、六、二、〇、五、〇〇〇	七、〇、〇、九、〇〇〇	一、九、六、八、九、〇〇〇	一、三五、一一〇	一、八、九、四、九、〇〇〇
紀伊郡	明治三十一年	九六、二二六	三、八、三、九、三、九、〇〇〇	六、七、三、四、四	七、九、二、七、〇〇〇	一、六六、六二五	二、九、五、二、九、〇〇〇
宇治郡	船形	四	—	—	—	—	—
	日本形	—	—	—	—	—	—
	同小船	—	—	—	—	—	—
	遊船	—	—	—	—	—	—
	船渡	—	—	—	—	—	—
	船作用	—	—	—	—	—	—
	其他	—	—	—	—	—	—
	計	—	—	—	—	—	—

市郡名	蒸氣船	帆西洋形	日本形 五間以上	同小形 五間以下	遊船	渡船	耕作用船	其他	計
久世郡			二〇	七六七			一三	一	八〇五
綴喜郡			五	六六					七七
相樂郡			三四	一九二					二四一
山城國計			一四八	二二五七	一〇一	二七	三八	三三	一五〇七
南桑田郡				二六		二	一	一	三〇
船井郡				六〇		六			六七
何鹿郡				五三		二	三〇		八六
天田郡				六九		二	二		八四
丹波國計				二〇七		二	三三	一八	二六七
加佐郡				一六七八		七	三		一七四七
與謝郡				二、三三三					二、三六五
竹野郡				七四九					七五三
熊野郡				四三六					四三七
丹後國計				五、二二六					五、三〇二
全管合計	八	八	二二五	六、五七八	一〇九	五九	七四	四一	八、〇七六
明治三十二年			三三三	六、五七八	一二一			二七六	七、三七七

百八十八

市郡名	馬		車	人力車		荷車		其他	計
	一頭立	二頭立		一人乘	二人乘	牛車	大七八車		
京都市	二	六	一八	六六〇〇	一、五〇九	二四	二、七二二	一、五五三	一八六
愛宕郡			六	五四	四七	七五	六三二	一、八九五	一三二
葛野郡			一	一四八	五六	二〇七	七二八	二、五四一	二二
乙訓郡				五九	二二	二六	七四八	一、〇九四	二二
紀伊郡				二四	八七	二九	一、三〇五	二、二六九	四〇六六
宇治郡				二九	八	二五	一、五〇	六二〇	八三三
久世郡				五八	一三	一	七八	六一〇	七九九
綴喜郡				六三	二	四七	一一五	九〇〇	一一二九
相樂郡				三三			六五	一一八〇	一、三七八
山城國計	二	六	二五	七、二五八	一、七四三	七九六	六、五三三	二、六四一	三五九
南桑田郡				七二		一一五	一三六	六三六	四三、三七二
北桑田郡				四		六六	九〇	二〇一	九七七
北桑田郡									三六一
明治三十一年	三	一	二〇六	四、六九七	九三	一六		三三二	五、四四七

百八十九

市郡名	郵便		郵便		郵便		郵便	
	信局數	郵便局數	取所數	賣下所數	函數	取集數	配達數	
京都市	三	三	五九	二二三	二七九	一八六二八、七六八	一五、五四七、四三六	
愛宕郡	二	二		三五	三五	五九六二〇	一四七、〇五一	
久世郡	一	一		二四	二七	二七七、〇二八	四〇四、九七〇	
相樂郡	一	一		六三	六五	四八七、一〇二	六一八、一五三	
綴喜郡	一	一		四五	四六	二三四、二四六	三四七、六八三	
宇治郡	一	一		一九	一九	五六、六三〇	一一二、〇〇七	
乙訓郡				三四	三四	一五〇、八七四	二二八、六〇四	
葛野郡				四九	四九	二二三、一六〇	三〇四、二三八	
南桑田郡				六一	六一	三〇〇、一三二	四四〇、二一〇	
北桑田郡				四二	四二	二二六、八五四	三一一、一〇六	
船井郡				九四	九四	五六四、七六二	七〇六、八六三	
天田郡				八二	八四	一〇、九六、二二三	一一、〇六、五五一	
何鹿郡				五九	五九	三一一、五四〇	四〇八、七〇四	
中郡				二八	二八	二四五、九一三	三三七、七七八	

百九十一

市郡名	馬車		人力車		牛車		其他	
	頭立	二頭立	一人乘	二人乘	大車	中車	小車	計
船井郡	一	一	一四九	一	一八	六九八	八二〇	一、七八六
何鹿郡	二	四	九一	一	一九	一五〇	七七三	一、〇四〇
天田郡	三	四	一三七	一	一七	一六四	一、三三七	七三
丹波國計	五	四	四五二	二	三四五	一、二三八	三、七六七	八八
加佐郡	一	一	二九五	二	一三	四九	二、〇二二	一三
與謝郡	二	一	一三八	一	二	六四	一、二七六	九
中郡	二	一	一四〇	一	二	三七	九四六	八四
竹野郡			六五			六	四八五	
熊野郡			五六			二〇	一九三	
丹後國計	八	一	六九四	二	一五	一七六	四、九二二	一〇六
全管合計	二二	二二	九四〇四	二	一、一五六	七、九四七	三五、三二〇	五五三
明治三十一年	二〇	九	八〇八四	二	一、二六五	七、八四五	三三、一六	二、一八〇
明治三十二年	一九	七	八〇八四	二	一、二六五	七、八四五	三三、一六	二、一八〇
明治三十年	二二	九	七、〇〇三	二	一、一三二	七、一一八	二九、七六一	三七

百九十

市郡名	郵便局數	郵便取所數	郵便切手賣下所數	郵便函數	郵便集數	郵便物配達數
與謝郡	四	四	六五	六五	九七五、九三〇	九五三、五八四
加佐郡	二	二	七三	七六	八〇〇、三〇四	一〇九六、八五九
熊野郡	一	一	二九	二九	一一四、三八七	一五四、二〇〇
竹野郡	二	一	四四	四四	二九一、六五五	三五二、八八一
紀伊郡	一	三	五一	五六	二五〇、二五二	二三六、七八八
計	二五	五六	一、一〇六	一一九三	二五〇、二五二	二三六、七八八
明治三十二年	二三	五八	一、〇七三	一一五二	二二六、七七五	二一〇、六一八
明治三十一年	二〇	六一	一、〇五七	一二二九	二二一、六四二	二〇、八八二

備考 山城國紀伊郡ニ伏見支局及郵便受取所等有之モ京都本局郵便區内ナルヲ以テ物數ハ取調上
京都本局ニ合算セリ以下皆同シ

市郡名	小包郵便取扱局數	小包郵便受取所數	小包郵便料金	同引受個數	同配達個數
京都	三	五九	一、七四〇、七六〇〇	五七四、五八九	三〇四、九二二
愛宕郡	三	一	二、三三、九二〇	九六九	一、二四六

市郡名	郵便局數	郵便取所數	郵便切手賣下所數	郵便函數	郵便集數	郵便物配達數
久世郡	三	一	一、二六三、九一〇	五六七二	三、八七五	
相樂郡	四	一	二、一〇、五二〇	二、一五四	三八二〇	
綴喜郡	一	一	二、七四、二八〇	二、三九八	三、六三九	
宇治郡	二	一	一、〇〇、〇六〇	六七二	一、〇一一	
乙訓郡	二	一	一、三一、〇五〇	九一五	一、四九一	
葛野郡	三	二	二、五四、八〇〇	一、八〇三	二、二一八	
南桑田郡	五	一	二、三八、八四〇	一、八〇四	三、六四三	
北桑田郡	五	一	二、二三、一九〇	一、九三八	五、三一七	
船井郡	八	一	五、二七、九六〇	四、六七二	七、〇八三	
天田郡	七	一	一、四五〇、九九〇	九、二四六	一三、九九三	
何鹿郡	六	一	六、九八、二三〇	四、〇七二	五、三八五	
中謝郡	二	一	七、五一、九二〇	三、六二九	六、二六七	
與謝郡	八	一	一、四六、九七五〇	九、七〇七	一一、七七五	
加佐郡	七	一	一、二四、二二〇	七、九八六	一六、〇〇八	
熊野郡	三	一	一九二、五三〇	一、四四一	二、二九九	
竹野郡	一	一	三七四、二九〇	二、四一一	四、一四六	
紀伊郡	一	四	一	一	一	

市郡名	電		信	
	電信局所名	電報料金	發信通數	着信通數
計	八二	六八	二九、五三三	二七、四九二
明治三十二年	六四	六一	一〇、四三三	三、九三九
明治三十一年	四〇	二七	九、六八二	二、七四八
京都市	京都、今出川、五條、七條	八三、八五六、八二五	二、九九五	二、七四九
紀伊郡	伏見、稻荷	二五九、八一〇	一、一三二	三九九
久世郡	淀、宇治、長池	七九五、六七〇	三、四四五	三、七六八
相樂郡	木津、加茂	六三四、〇七〇	二、六五八	一、四六八
綴喜郡	田邊、玉水	二七五、六八〇	一、一七三	一、五四〇
宇治郡	木幡	一六一、一九〇	六二二	八一六
乙訓郡	向日町、山崎	三四〇、二二〇	一、四八七	一、三四七
葛野郡	嵯峨	三三七、五二〇	一、三〇七	九九七
南桑田郡	龜岡	一、一八、八九〇	四、六九五	六、八六四

市郡名	郵便爲替		振		拂	
	爲替取扱局數	同上取扱所數	証書枚數	金額	証書枚數	金額
計	三	五九	九二、七四八	八二、六一四	二五、九三九	二、五三三
明治三十二年			八四、九一八	八二、一四二	二五、三三九	二、五三一
明治三十一年			八七〇	二七五	四〇七	四〇七
北桑田郡	周山	二六、一〇〇	八九四	一、〇八一		
船井郡	園部、須知、八木	一、〇六五、六六〇	四、六〇〇	九、九一三		
天田郡	福知山	三、六七一、四七〇	一五、一九一	一四、八二八		
何鹿郡	綾部	八二、二二〇	三、二八三	五、五二六		
中郡	峰山、口大野	二、五六六、八四〇	一一、〇一一	一一、八五一		
與謝郡	宮津、岩瀧、加悦、四辻	四、三八二、四九〇	一八、七〇二	二二、九三二		
加佐郡	舞鶴、河守	五、二〇九、六六〇	二〇、二四六	二二、五一五		
熊野郡	久美濱	三〇五、〇八〇	一、二五四	一、五二二		
竹野郡	網野、間人	一、二七七、五八〇	五、一九六	六、六八九		
計			一〇七、一三三、七六五	三、八九九		
明治三十二年			一〇二、四三二、七三〇	三、六四四		
明治三十一年			八四、九一八、八七〇	四、一〇二		

市郡名	爲替取扱局數	同上取扱所數	振 證書枚數	出 額	拂 證書枚數	渡 額
愛宕郡	三		六二九	三,二六,二二二	八五六	四,九四一,〇九〇
久世郡	三		二七六〇	二二,〇四五,〇五〇	五,〇二二	五五,二二四,四九六
相樂郡	四		三,一九四	二二,五四二,三二〇	一九一五	一八,八六六,三九五
綴喜郡	五		三,一九五	二五,四二五,八一八	一,五〇七	一四,一一五,二三二
宇治郡	一		四八二	三,五〇七,八八四	一,三三一	八,八八六,二五三
乙訓郡	二		一,三七〇	九,六四九,七三〇	一,三一八	一一,七一九,〇八一
葛野郡	三	二	一,五八二	一七,九六一,四四一	三,五六四	三二,七五五,八一
南桑田郡	五		三,四六六	二五,八七七,二八三	一九二八	一六,三〇四,九二二
北桑田郡	五		四,〇〇五	三八,四五三,六六七	九〇四	一七,六二一,二三二
船井郡	八		七,三三五	五八,一九三,一七四	二,八五五	三〇,五二二,三三九
天田郡	七		一〇,七〇六	八九,〇八五,三八九	一一,二三四	七五,三三〇,八一六
何鹿郡	六		六,二二二	五六,一四〇,二七二	一九五九	一八,八一〇,四六五
中謝郡	二		四,〇八八	二九,一三四,一七二	一,一〇五	一一,三六五,〇四八
與謝郡	八		一〇,四八二	九三,二七七,四二九	五,九一八	四四,四二八,八二三
加佐郡	七		一七,三三八	一五〇,六八七,二八九	五,七八九	五六,〇七八,八四〇
熊野郡	三		二,二九七	一九,七〇八,五六四	六三三	五,二二〇,九一九

百九十六

電氣事業

○水力電氣

京都市水利事務所狀況及比較

名 稱	水利馬力數	機 械 數	線 路 長	線 條 長	發送箇所數	送發電氣料
竹野郡	一五	一	四,四三九	四三,四二六,六七七	八四二	一〇,七〇七,四〇一
紀伊郡	一	四				
計	八一	六八	一七六,三二八	一,五三四,三八四,五五五	三〇七,九六二	二,九五七,四五〇,四六九
明治三十二年	八一	六一	一四八,三六六	一,二二一,八七六,一三七	二天九,四六五	二,三〇〇,〇一三,五二三
明治三十一年	六八	七	一四一,九五四	一〇,三九九,五九八,五七一	二五五,四二五	一,九五六,七四五,九二六

○電 燈

名 稱	水利馬力數	機 械 數	線 路 長	線 條 長	發送箇所數	送發電氣料
京都市水利事務所	二,三二一,二〇五	一九	一六,〇九,一八〇	八四,三四,三七〇	七二	九九,九四七,三八四
明治三十二年	二,二〇九,〇八〇	一九	一一,三〇,四四,五	七六,二五,四三,二	六二	九七,七八六,三四六
明治三十一年	一,九五九,五〇〇	一九	一一,二六,二五,〇	七六,〇六一,四,〇	五二	八六,八五六,四〇九
明治三十年	一,九一三,六九〇	一九	一〇,一八,一三,〇	七〇,一三,三一〇	四八	七六,五九七,三七七

百九十七

京都市電燈株式會社狀況及比較

名 稱	線 路 長	線 條 長	街 燈 基 數	各 戶		所 用 燈 數	合 計
				戶 數	燈 數		
京都市電燈株式會社	四二,一九〇四,一	一五四,三三,三七,五	七三四	五,〇七六	一四,七七六	一八,三四九,八〇〇	
明治三十二年	三九,二五,五五,三	一四八,〇二,四九,二	七三四	四,二七七	一三,九二九	一四,二八九,八〇〇	
明治三十一年	三三,三三,四四,〇	一二八,二三,一二,一	七二四	四,〇三三	一一,八〇一	一二,一七六,〇〇〇	
明治三十年	二七,三四,五八,一	一一四,〇八,五五,三	五七五	三,六四九	一一,六七七	一一,九九一,四〇〇	

○電氣鐵道

京都市電氣鐵道株式會社狀況及比較

名 稱	區 域	哩	數	乘 客 人 員	賃	錢	車 輛 數
明治三十二年	京都市內線伏見線	九,〇二	二,九〇七,七六二	一〇七,三六九,六二八	二五		
明治三十一年	全線	九,〇二	二,四八一,二七四	九〇,三三三,四一一	二五		
明治三十年	同	九,〇二	二,二〇五,六七五	八〇,六九四,二〇七	二五		

○諸會社

株式會社之部

諸會社營業別所在地其他狀況左ノ通り

業	株式會社名	營業種別	所在地名	創業年月	資本金總額		積立金	拂込債	最近利支店
					資本	拂込資本			
農	西八田生會社	蠶種衛生造金銀貸付仲立業	丹波國何鹿郡西八田村字岡安	三十三年五月	一〇,〇〇〇	一,五〇〇	一〇〇	一〇〇	
農	船井會社	農產肥料蠶具衛生系賣買	同船井郡須知村字須知	三十三年五月	一〇,〇〇〇	三,五〇〇	一〇〇	一,一八一	
農	山城會社	製油機械製造販賣	上京區西崎町	三十年九月	六〇,〇〇〇	四五,〇〇〇	七,〇〇〇	一〇〇	
工	京式會社	銅真鍮板及線白銅坩堝	上京區西崎町字德成	二十九年七月	七〇,〇〇〇	三五,〇〇〇	一,五〇〇	一,一〇〇	
工	平安會社	綿糸紡績業	同區西崎町字圓照地	同	七五六,二五〇	七五六,二五〇	八,八二〇	一五〇,〇〇〇	
工	京式會社	織物染色物	同區川端通吉田町	二十六年十二月	九〇〇,〇〇〇	六三〇,〇〇〇	七五,〇〇〇	〇,八〇〇	
工	第一會社	絹紡糸及玉紡糸	同區東竹屋町通川端東入	二十二年六月	五〇〇,〇〇〇	四〇〇,〇〇〇	三九六,八〇〇	二五,〇〇〇	
工	京式會社	諸般印刷活版製造圖書出版	同區柳馬場二條下	二十九年六月	一〇〇,〇〇〇	三六,〇〇〇	七〇〇	三,〇〇〇	
工	京式會社	清酒釀造賣買	同區日暮通北砂勢屋町	同	三〇〇,〇〇〇	九五,九七〇	二,一〇〇	—	

支內	株京	株京	會明	株京	株京	株帝	株關	株京	株日	株伏	株北	株京	會社
國通運會社	都物會社	都電氣鐵道	治社生命支店	式近會船	式都木炭	式國火災保險	式西土木	式都花鳥屠獸	式會社支店	式會社出張所	式會社出張所	式都衛社	社京出張所
運送業	問物販賣	運送業	生命保險業	運送業	木炭ノ販賣	火災保險業	土木建築	屠獸業	火災保險業	倉庫業	紡織	漆	生命保險
同區烏丸通七條下	同區高倉通錦小路	同區東洞院七條下	同區三條通赤屋町	同區三條通白川橋	同區木屋町通松原	同區西入	同區三條通赤屋町	同區裏寺町通六角	同區三條通柳馬場	同區烏丸通七條下	同區新町通蛸藥師	同區新町通綾小路	同區新通神明町
二十七年	三十三年	二十七年	三十二年	二十八年	三十年	二十九	三十二年	同	三十三年	十六	二十六年	三十一年	三十一年
100,000	600,000	300,000	500,000	200,000	500,000	100,000	600,000	300,000	100,000	100,000	100,000	100,000	100,000
42,500	450,000	300,000	225,000	600,000	225,000	600,000	300,000	300,000	115,000	115,000	115,000	115,000	115,000
	14,104	550	22,790						30				30
													60
	140	100											

三二四二

商	株中	株郡	株園	株丹	株內	株京	株疏	株日	株佛	株疏	株京	株日	株佛	株疏	株京	株日	株佛
店式會社京都出張	式都製	式是製	式部酒	式波煙	式新開用達	式都材	式水倉	式本園	式教生命保險	式水運	式都生	式本生	式都生	式水運	式都生	式本生	式都生
生系委託販賣	繭絲製造	製生糸羽二重	酒類釀造	煙草製造賣買	新聞取扱	材木販賣	倉庫業	庭園築造	生命保險	物貨運送	生命保險	生命保險	生命保險	生命保險	生命保險	生命保險	生命保險
同區室町通御池下	中郡五個村字五個	野	何鹿郡綾部町字青	船井郡園部村字横	南桑田郡龜岡町字安町	上京區富小路三條北入	同區岡崎町字圓照	同區黙屋町二條下	同區御幸町三條上	同區仁玉門岡崎町	同區二條通東洞院	同區室町通御池下	同區室町通御池下	同區室町通御池下	同區室町通御池下	同區室町通御池下	同區室町通御池下
三十年	同	八	二十九	三十	三十	二十八	二十七	二十九	二十七	二十九	二十七	三十年	三十年	三十年	三十年	三十年	三十年
100,000	20,000	98,000	10,000	50,000	10,000	25,000	100,000	100,000	500,000	44,000	100,000	100,000	100,000	100,000	100,000	100,000	100,000
	15,000	31,850	5,000	12,500	7,500	6,250	40,000	40,000	225,000	27,500	25,000	25,000	25,000	25,000	25,000	25,000	25,000
		14,100	20	100	100	85	1,080	1,080	1,080	200	53,985	53,985	53,985	53,985	53,985	53,985	53,985
		4,000															

11511

會社名	營業種別	所在地名	創業年月	資本金總額	拂込資本金	積立金	拂込債	最近配當數	支店
東京火災保險會社	火災保險業	上京區二條通麩屋町西入	三十一年三月						
常盤座株式會社	演劇業	下京區新京極通三條下	三十一年五月	六五,〇〇〇	四八,七五〇				
株式會社砂糖	砂糖販賣	同區東洞院通四條下	二十九年十月	一〇〇,〇〇〇	二五,〇〇〇	六〇〇			
平安會社	勞具請負	同區六角通御幸町西入	三十三年七月	四〇,〇〇〇	一〇,〇〇〇	一〇〇		一六〇	
明治火災保險會社	火災保險業	同區三條通麩屋町西入	三十一年十二月						
株式會社煙草	煙草仲買製造	同區佛具屋町通七條上	三十年五月	五〇,〇〇〇	一五,〇〇〇	八〇五		一〇〇	
株式會社金融	貸金業	同區鳥丸通六角下	二十九年七月	五〇〇,〇〇〇	二〇〇,〇〇〇	二九,〇〇〇		一〇〇	
六條生命保險株式會社	生命保險業	同區鳥丸通七條上	三十二年二月	三〇〇,〇〇〇	一三五,〇〇〇				
株式會社運輸	運送及運送保險業	同區新町通七條下	三十一年一月	一〇〇,〇〇〇	三〇,〇〇〇	二五,七〇		〇,九〇	
京都株式取引所	諸種有價証券買賣取引	同區東洞院錦小路下	二十六年十月	二〇〇,〇〇〇	二〇〇,〇〇〇	六一,〇〇〇		三,六〇	
京都米穀商品取引所	米綿糸蠶糸直延定期取引	同區錦小路東洞院東入	二十六年十二月	七〇,〇〇〇	七〇,〇〇〇	一八,五〇〇		二,五〇	
製膠株式會社	醬油及原料製	同區川端通正面上	二十七年九月	五〇,〇〇〇	二八,〇〇〇	九〇〇		〇,六〇	
株式會社倉庫	倉庫業	同區東洞院七條下	二十七年二月	三五〇,〇〇〇	二三〇,〇〇〇	五〇〇		〇,六八	

會社名	營業種別	所在地名	創業年月	資本金總額	拂込資本金	積立金	拂込債	最近配當數	支店
岐阜生糸株式會社	生糸販賣	同區三條通高倉西入	二十九年七月						
峰山組運送株式會社	物貨運送業	同區四條通鳥丸西入	十九年一月						
朝日生命保險株式會社	生命保險業	同區六角通麩屋町西入	二十八年五月	二〇〇,〇〇〇	一〇〇,〇〇〇			〇,四〇	
明教會保險株式會社	同	同區三條通御幸町東入	三十年十月	五〇〇,〇〇〇	一二五,〇〇〇	九七,〇三二		〇,九〇	
眞宗信徒生命保險株式會社	同	同區油小路通御前通上	二十八年三月	五〇〇,〇〇〇	一二五,〇〇〇	五〇九,二六八		〇,七〇	
株式會社燈	軒燈點火硝子燈製造及賃貸	同區川原町通三條下	三十三年四月	二五,〇〇〇	七,五〇〇	一五〇		二,〇〇	
株式會社炭	石炭コ、クス販賣	同區木屋町通松原下	二十九年八月	三〇,〇〇〇	九,〇〇〇	三四三			
帝國會社	陸海軍及諸官衙、用達	同區六角通高倉東入	三十三年四月	五〇,〇〇〇	二二,六一二				
株式會社保險	火災及運送保險	同區三條通柳馬場西入	三十三年十月						
株式會社火災保險	火災保險業	同區三條通東洞院東入	三十三年八月						
日本酒造火災保險株式會社支店	火災保險業	同區三條通東洞院東入	三十三年三月						
株式會社溫泉	料理店湯屋	葛野郡松尾村字山田	三十一年六月	三〇,〇〇〇	二五,〇〇〇	三五〇		〇,九〇	
株式會社軒	料理席賃宿屋	同郡嵯峨村字天龍寺	三十年十月	四五,〇〇〇	四五,〇〇〇				
株式會社屠畜及屠殺	屠畜及屠殺料	同郡朱雀野村字西京	三十一年五月	二五,〇〇〇	六,二五〇				
株式會社鐵道	運送業	同郡同上	三十年二月	五,一〇〇,〇〇〇	三八七,六〇〇	三四,九八四			

會社名	營業種別	所在地名	創業年月	資本金總額	拂込資本金	積立金	拂込債	最近配當數	支店
株式會社 京都式會社	火葬場	同郡花園村字谷口	二十一年	一〇,〇〇〇	一〇,〇〇〇			〇.五〇	
株式會社 洛北式會社	木材薪炭賣買	愛宕郡鷹ヶ峰村	三十年	三〇,〇〇〇	七,五〇〇				
株式會社 伏見式會社	金荷物運搬貸付	伏見町字革屋	七十年	六〇,〇〇〇	三四,〇〇〇			〇.八〇	
株式會社 淀川式會社	水運	同町字南濱	六十六年	三七,五〇〇	三七,五〇〇				
株式會社 桃山式會社	倉庫運送仲立	紀伊郡堀内村字堀内	三十年	五〇,〇〇〇	一二,五〇〇				
株式會社 伏見商品取引所	麥炭取引	伏見町字東菱屋	六十年	五〇,〇〇〇	二五,〇〇〇				
株式會社 山城式會社	印刷彫刻帳簿書籍類雜貨	相樂郡木津町字木津町	二十八年	二〇,〇〇〇	七,五〇〇				
株式會社 相樂式會社	水陸運送貨物	同 上	二十九年	一〇,〇〇〇	二五,〇〇〇				
株式會社 城丹式會社	運送業	南桑田郡保津村字泉口	二十九	一〇,〇〇〇	五,〇〇〇				
株式會社 共立式會社	倉庫及運送業	同郡龜岡町字追切	三十二年	一〇,〇〇〇	二五,〇〇〇				
株式會社 園部式會社	倉庫業運送業	船井郡園部町字小山	三十二年	二〇,〇〇〇	五,〇〇〇				
株式會社 八木式會社	金錢貸付運送	同郡八木村字八木	三十二年	三〇,〇〇〇	七,五〇〇				
株式會社 山陰式會社	倉庫運送	何鹿郡綾部町字本宮町	三十二年	二〇,〇〇〇	五,〇〇〇				

會社名	營業種別	所在地名	創業年月	資本金總額	拂込資本金	積立金	拂込債	最近配當數	支店
株式會社 小貝式會社	倉庫運送	何鹿郡佐賀村字小貝	三十三年	二〇,〇〇〇	五,〇〇〇				
株式會社 商榮式會社	運送業	天田郡福知山町字岡野	三十三年	三〇,〇〇〇	一一,一〇〇				
株式會社 山陰倉庫株式會社	運送保險物貨	同郡同町字岡野	三十二年						
株式會社 山陰會社	煉化製材	同郡同町字内記	二十九年	二〇,〇〇〇	一四,〇〇〇				
株式會社 共進式會社	生糸製造	同郡上六人部村字萩原	三十三年	二〇,〇〇〇	五,〇〇〇				
株式會社 山陰會社	生糸製造	同郡上六人部村字加佐	三十一年	二五,〇〇〇	六,二五〇				
株式會社 加稅株式會社	石材賣買	與謝郡加稅町字加稅	四十九年	一〇,〇〇〇	七,〇〇〇				
株式會社 永弘株式會社	問屋營業	同郡加稅町字後野	二十九	二〇,〇〇〇	八,〇〇〇				
株式會社 山田株式會社	生糸縮緬	同郡山田村字上山	三十一年	二〇,〇〇〇	一〇,〇〇〇			〇.五〇	
株式會社 市場株式會社	同	同郡市場村字幾地	三十年	一〇,〇〇〇	六,〇〇〇				
株式會社 幾地株式會社	同	同郡字幾地	三十年	一〇,〇〇〇	五,〇〇〇				
株式會社 丹後式會社	生糸縮緬仲買	中郡口大野村	同	一〇,〇〇〇	五,〇〇〇				
株式會社 峰山組運送	物貨及通貨	同郡峰山町字室	三十八年	五〇,〇〇〇	一二,五〇〇				
株式會社 丹州病院	病院	同郡吉原村字安	二十九	三三,〇〇〇	九,九〇〇				

業	會社名	營業種別	所在地名	創業年月	資本總額		積立金	最近利益配當	支店數
					資本金	拂込資本金			
業	丹後倉庫	倉庫 銀行	竹野郡淺茂川村字	三十年	200,000	87,500	3,450	0.80	1
業	中演興	問屋業 倉庫業	同郡下字川村字中	三十三年	15,000	3,750	200	1.00	1
業	株式會社	精米製粉 練物	同郡間人村	同十二月	12,500	3,125	100	1.00	1
業	株式會社	湯屋 問屋	同郡間人村	同十二月	12,500	3,125	100	1.00	1
業	株式會社	生糸 縮緬	熊野郡久美濱町	同五月	12,000	5,000	200	1.00	1
業	株式會社	紹介 貨金	同郡上佐濃村字野	三十一年	20,000	15,000	1,330	1.50	1
業	帝國印刷製本社	印刷製本	上京區寺町通御池上	三十二年	40,000	6,000	6,000	1.50	1
業	畜牛合資會社	牛乳 搾取	久世郡淀町字下津	三十二年	9,000	2,750	2,750	0.36	1
業	畜牛合資會社	蠶種 製造	加佐郡餘内村字福來	三十一年	4,000	1,500	1,500	1.00	1
業	畜牛合資會社	牛馬 賣買	同郡河守町字關	三十二年	4,000	300	300	1.00	1
業	畜牛合資會社	牛馬 賣買	同郡鳥取村字鳥取	三十二年	4,000	4,000	4,000	1.00	1
業	畜牛合資會社	牛馬 賣買	同郡鳥取村字鳥取	三十二年	4,000	4,000	4,000	1.00	1

合資會社ノ部

業	會社名	營業種別	所在地名	創業年月	資本總額		積立金	最近利益配當	支店數
					資本金	拂込資本金			
業	川島織物合資會社	織物	同區東堀川堅富田町	二十八年	100,000	100,000	3,500	0.90	1
業	合資商報會社	活版石版印刷	同區三條通東洞院	二十六年	50,000	50,000	4,600	1.00	1
業	京都製系合資會社	生糸 製造	同區東川端吉田町	同上	30,000	30,000	1,700	0.65	1
業	京都乾燥合資會社	牛乳 粉	同區油小路通姊小路	三十三年	22,500	22,500	1,000	1.00	1
業	京都建築合資會社	土木 建築	同區新堺町仁王下	三十三年	1,000	1,000	1,000	1.00	1
業	京染合資會社	染物 業	同區川端通夷川上	三十一年	1,000	1,000	1,000	1.00	1
業	合資會社能勢商會	金銀系 製造	同區室町通丸太町	三十年	3,500	3,500	3,500	1.00	1
業	西木製綿合資會社	糸屑 製綿	同區南禪寺町	三十二年	7,500	7,500	7,500	1.00	1
業	大西土木合資會社	土木 建築	同區岡崎町	三十一年	50,000	50,000	50,000	1.00	1
業	聚樂然系合資會社	襪 糸	同區日暮通須演町	二十九年	8,000	8,000	8,000	1.00	1
業	西陣織物合資會社	風通紋御召	同區元誓願寺千本東	三十年	10,000	10,000	10,000	1.00	1
業	西陣五友織物	織物 製造	同區六軒町一條	三十年	16,000	16,000	16,000	1.00	1
業	合資會社	織物 製造	同區九太町新町東入	三十三年	2,000	2,000	2,000	1.00	1
業	合資會社	織物 製造	同區九太町新町東入	三十三年	2,000	2,000	2,000	1.00	1
業	尾本兄弟商會	糸 組物	同區九太町新町東入	三十一年	1,000	1,000	1,000	1.00	1
業	辨天合資會社	古代繡織物	下京區新門前通大和 大路東入	三十一年	100,000	100,000	3,569	0.63	1

會社名	營業種別	所在地名	創業年月	資本金總額	拂込資本金	積立金	最近利益配當	支店數
並河漆器製造合資會社	漆器製造	下京區猪熊通松原上ル	三十年	三,〇〇〇	三,〇〇〇	二八三	二五〇	
伏見酒造合資會社	清酒釀造	伏見町字京町一丁目	三十年	二〇,〇〇〇	二〇,〇〇〇	三一四		
紫野織物合資會社	織物	愛宕郡大宮村字東竹紫大門	三十年	一五,〇〇〇	一五,〇〇〇	二八九	〇六五	
雲林擦系合資會社	生系擦系	同上	二十九	三〇,〇〇〇	三〇,〇〇〇		一一〇	
京羽商會	絹織物擦系	葛野郡朱雀野村字西ノ京	二十四	一〇〇,〇〇〇	一〇〇,〇〇〇	三,二〇〇	〇,五〇	
黃檗陶器合資會社	陶器	宇治郡宇治村五ヶ庄	三十年	五,〇〇〇	五,〇〇〇			
三室煉化合資會社	煉化	同村字菟道	三十年	三,〇〇〇	三,〇〇〇			
宇治煉化合資會社	同	久世郡宇治町宇治郷	三十一	一一,〇〇〇	八,〇〇〇			
山城白土製造合資會社	白土製造	綴喜郡田邊村字奥戸	二十九	一一,二五〇	一一,二五〇			
丹波製菓合資會社	菓子製造	南桑田郡龜岡町字旅籠町	三十二	一〇,〇〇〇	一〇,〇〇〇	二〇		
園部製系合資會社	生系製造	船井郡園部村字園部	二十九	七,〇〇〇	七,〇〇〇			
植生酒造合資會社	酒類製造	同郡西本梅村字植生	三十一	三七五〇	三七五〇			
山陰蠶種製造合資會社	蠶種製造	同郡富本村字觀音寺	三十二	一〇,〇〇〇	一〇,〇〇〇	一九五		

業	會社名	營業種別	所在地名	創業年月	資本金總額	拂込資本金	積立金	最近利益配當	支店數
業	須知煙草合資會社	煙草製造	同郡須知村字須知	三十	六,〇〇〇	一一,一〇〇	七五〇	一,〇〇	
	下山薰烟合資會社	同	同郡高原村字下山	三十二	二,〇〇〇	八〇〇	一九	一四〇	
	丹波製菓合資會社	莞筵蘭草麻苧	同郡竹野村字口八田	三十一	一,〇〇〇	五〇〇			
	圓山製系合資會社	生系製造	何鹿郡口上林村字建田	二十九	二,四〇〇	一一,一〇〇	三七〇		
	多紀酒造合資會社	酒類製造	天田郡細見村字細見辻	三十二	四,〇〇〇	一六〇〇		〇,五〇	
	立原製煙合資會社	煙草製造	同郡上川口村	同	一,〇〇〇	一,〇〇〇	一三	〇,二〇	
	天加共工合資會社	土木建築	同郡福知山町字京	三十三	三,〇〇〇	三,〇〇〇			
	東雲用達合資會社	供并二材料給	加佐郡舞鶴町字魚屋	三十二	二,五〇〇	二,五〇〇			
	舞鶴煙草合資會社	煙草製造	同町字堀上	三十一	三,五〇〇	一六〇〇			
	河東製系合資會社	生系製造	同郡河東村字尾藤	二十九	一〇,〇〇〇	一〇,〇〇〇	五〇〇		
	大江製煙合資會社	煙草製造	加佐郡河守町字河守	三十二	二,〇〇〇	二,〇〇〇			
	扶桑合資會社	生系製造	同郡岡田上村字桑飼上	三十三	二,〇〇〇	二,〇〇〇			
	合資間人隣寸會社	隣寸製造	竹野郡間人村	三十三	一,一〇〇	一,一〇〇			
京都合資會社	動產不動產抵當貸運輸業	同上	上京區室町通役行者町	三十	一〇〇,〇〇〇	一〇〇,〇〇〇		〇,一七	

會社名	營業種別	所在地名	創業年月	資本總額	拂込資本金	積立金	最近利益配當	支店數
大松醬油合資會社	醬油	上京區今出川新町	三十三年八月	五〇〇〇	五〇〇〇			
酒類合資會社	酒類	同區孫橋東門前町	二十八年十一月	一八〇〇〇	一八〇〇〇			
京都絨販賣會社	絨類及洋服	上京區寺町通御池上	三十一年三月	一〇〇〇〇	一〇〇〇〇		一七〇	
合資會社九射商會	和洋酒食料品	同區御幸町丸屋町	三十三年十二月	一〇〇〇	一〇〇〇			
伏見屋合資會社	清酒	同區姊小路車屋町	三十年十月	一〇〇〇〇	一〇〇〇〇		〇八〇	
西陣御召販賣會社	御召	同區新町通中ノ町	三十二年一月	五〇〇〇	五〇〇〇			
京都衛生合資會社	廁掃除	同區丸太町高倉西入	三十一年六月	一〇〇〇	七〇〇			
合資紅紫板締會社	板締染	同區衣棚竹屋町	二十九年七月	一〇〇〇〇	一〇〇〇〇		一〇〇	
京都清酒合資會社	清酒及酒造元料米賣買	同區松屋町下立賣上	三十一年十一月	二二五〇〇	二二五〇〇		〇三八	
合資炭團會社	炭團製造販賣	同區上長者町新町西入	二十七年十一月	三五〇〇	三五〇〇			
西陣織料合資會社	布海苔澱粉	同區知惠光院一條上	二十六年十一月	六〇〇〇	四八三〇	九〇〇		
關西貿易合資會社	內外直輸出入	下京區三條通麩屋町東入	二十九年十一月	三〇〇〇〇	三〇〇〇〇	一五三〇	〇六〇	
藤原商會	吳服木綿金巾	同區烏丸通四條下	二十六年七月	七〇〇〇〇	七〇〇〇〇	四二九四〇	〇〇三	六

會社名	營業種別	所在地名	創業年月	資本總額	拂込資本金	積立金	最近利益配當	支店數
日本島毛合資會社	鳥毛貿易	同區間屋町通正面上	三十三年一月	一〇〇〇〇	四〇〇〇			
京都支店	鹽醬油	同區間ノ町五條下	三十年十二月	一〇〇〇〇	四〇〇〇			
海蓮合資會社	藥製造	同區松原通大和大路東入	三十一年十月	三〇〇〇	一五〇〇			
菱六合資會社	洋藍及染料	同區西洞院通高辻上	三十二年二月	二五〇〇〇	二五〇〇〇	一一五〇〇	〇四四	
京都洋藍合資會社	醬油食鹽	同區木屋町通四條上	三十年七月	三〇〇〇〇	三〇〇〇〇	一一二五〇	〇五〇	
鼎商會	工業用品	同區松原通東洞院東入	二十九年十二月	一〇〇〇〇	一〇〇〇〇			
ウロコ商會	金錢貸付	同區東塩小路町	三十年八月	五〇〇〇	五〇〇〇			
合資融通會社	廣告取次	同區三條通東洞院東入	十二年十二月	六〇〇〇	六〇〇〇	六一〇	一五〇	二
合資會社京華社	依託販賣	同區錦小路高倉東入	三十二年三月	一〇、五〇〇	一〇、五〇〇			
京都乾物合資會社	運送業	同區四條通富小路西入	二十六年十月	三、〇〇〇	三、〇〇〇		一五〇	
九阪合資會社	公債株式賣買	同區四條東洞院東入	三十年八月	六〇、〇〇〇	六〇、〇〇〇			
四條合資會社	廁掃除	同區西高瀬川筋正面上	三十三年五月	一二〇〇	一二〇〇		〇六八	
京都清潔合資會社	葬具用達	同區綾小路東洞院南入	三十一年四月	九〇〇	九〇〇			
葬式用達合資會社	海外輸出入	同區富小路通四條上	二十七年五月	一〇、〇〇〇	一〇、〇〇〇			
直木商會	織物類							

會社名	營業種別	所在地名	創業年月	資本金總額	拂込資本金	積立金	最近利益配當	支店數
平安金融合資會社	金錢貸付	下京區藥師通東洞院東入	三十二年	一〇,〇〇〇	一〇,〇〇〇			
三西合資會社	清酒賣買	同區元十九組本上神明町	三十一年	一〇,〇〇〇	一〇,〇〇〇			
合資會社若佐實店	金錢物品貸付	同區松原通大和大路東入	三十三年	四,五〇〇	四,五〇〇			
彌榮商會	煙草販賣	同區三條通東洞院東入	同	七,〇〇〇	七,〇〇〇			
京都陶磁器合資會社	陶磁器	同區白川筋三條下ル	二十九年	五,〇〇〇	五,〇〇〇		四〇〇	
石崎合資會社支店	清酒釀造	同區室町通四條下ル	三十一年					
日ノ出組	煙草商	同區油小路松原下ル	三十三年	三七〇〇	三七〇〇			
京都撒水合資會社	撒水業	同區錦小路通新町	二十七年	五,〇〇〇	一,〇〇〇			
京都演劇夷谷合資會社	演劇興行業	同區六角通寺町東入	三十一年	五,〇〇〇	五,〇〇〇	九,九〇〇	〇,五〇	
山三合資會社	薪炭	同區西木屋町通松原上ル	同	一,〇〇〇	二,〇〇〇	二,三〇〇	一,六〇	
京都染張合資會社	染物張物	同區大宮松原下ル	三十年	二,二五〇	二,二五〇			
京都吾妻社	胞衣埋納 汚穢物燒却	同區四條通柳馬場西入	二十七年	六,〇〇〇	六,〇〇〇			
京都陶磁器精良會社	陶磁器原料	同區五條通橋東五丁目	三十二年	六七〇	六七〇		二五	

會社名	營業種別	所在地名	創業年月	資本金總額	拂込資本金	積立金	最近利益配當	支店數
京都石油合資會社	石油卸賣	同區川原町松原上ル	三十年	一四,〇〇〇	一四,〇〇〇		〇,二〇	
染物合資會社	染物業	同區本町通五條下ル	三十二年	五,〇〇〇	五,〇〇〇		〇,五七	
花蓮亭	料理業	同區川端通四條上ル	三十三年	二,〇〇〇	二,〇〇〇			
商船組	運送業	同區寺町五條上ル	三十一年	四,五〇〇	四,五〇〇			
新聞販賣合資會社	諸新聞ノ賣捌	同區三條高倉角	三十年	七,五七八	七,五七八	三四三	〇,六〇	
千本倉庫合資會社	倉庫業	葛野郡朱雀野村字壬生	三十二年	五,〇〇〇	五,〇〇〇	一五〇	〇,六〇	
京鶴運送合資會社	運送業	同村字西京	三十年	一〇,〇〇〇	二,〇〇〇			
合資棧職材木會社	材木類ノ賣買 及委託販賣	同郡下嵯峨村	二十年	二〇,〇〇〇	二〇,〇〇〇	一九五〇	一,〇〇	
檜原物産合資會社	罐詰製造及 農産委託販賣	同郡川崎村字岡	三十年	三,〇〇〇	三,〇〇〇	二五〇	一,〇〇	
油槽石油合資會社	石油石炭燃料 油委託販賣	同郡字朱雀	三十一年	二四,〇〇〇	二四,〇〇〇	一三〇〇		
向日町倉庫合資會社	倉庫業 物品販賣	乙訓郡向日町字寺戸	三十三年	三,〇〇〇	三,〇〇〇			
伏見起業合資會社	製茶米穀 薪炭販賣	伏見町字東堺	二十九年	二〇,〇〇〇	二〇,〇〇〇			
實業製綿合資會社	製綿及販賣	紀伊郡堀内村字堀内	三十年	六,〇〇〇	六,〇〇〇			
京都穀類挽粉合資會社	米穀挽粉	伏見町字京町	二十九年	八,〇〇〇	八,〇〇〇			

會社名	營業種別	所在地名	創業年月	資本總額	拂込資本	積立金	最近利益配當	支店數
玉水倉庫運送會社	倉庫運送業	綴喜郡井手村字井手	二十九年	三,〇〇〇	一六五〇	二〇〇	一,〇〇〇	
三普運送合資會社	運送業	同郡三山木村字三山木	三十一年	五二〇	一六〇		一〇〇	
新運販賣合資會社	運送業	同郡田邊村字薪	同一年	一,五〇〇	三〇〇			
田邊倉庫運送合資會社	運送倉庫	同村字田邊	三十一年	五,〇〇〇	五,〇〇〇			
昌榮合資會社	金錢貸付	同村	三十二年	八,四〇〇	四,二〇〇		三六	
開運合資會社	運送倉庫	相樂郡上粕村	二十九	五〇〇	五〇〇			
南山木材合資會社	木材賣買運送	同村	同一年	二,〇〇〇	二,〇〇〇		七五	
關西煉瓦合資會社	煉化商建築	同村	三十年	一〇,〇〇〇	一〇,〇〇〇			
城南運輸合資會社	運送業	同郡祝園村字祝園	三十一年	五〇〇	五〇〇			
共榮合資會社	肥料石灰	同郡加茂村字里	同一年	五,〇〇〇	五,〇〇〇		三五六	
城西運輸合資會社	運輸業	同郡祝園村字長塚	同一年	五,〇〇〇	一,一五〇		一一五〇	
龜岡倉庫運送合資會社	倉庫及運送	同郡龜岡町字餘部	三十二年	五,二〇〇	二,七〇〇			
龜岡魚類合資會社	魚類委託販賣	同郡龜岡町字内丸	三十一年	二〇,〇〇〇	二〇,〇〇〇		五〇〇	

會社名	營業種別	所在地名	創業年月	資本總額	拂込資本	積立金	最近利益配當	支店數
礪砥合資會社	礪砥販賣	同郡宮前村字猪倉	三十一年	二,〇〇〇	二,〇〇〇		一〇〇	
石灰製造合資會社	石灰製造販賣	同郡馬路村	二十八年	一〇,〇〇〇	一〇,〇〇〇			
園部物産合資會社	地方物産賣買	船井郡園部町字本町	二十七年	一〇,〇〇〇	二,五〇〇		二六〇	
園部魚類合資會社	魚類賣買	同上	三十年	三,〇〇〇	二,一〇〇		二一〇	
山陰運送合資會社	物貨運送	同郡園部町字新町	二十九年	一〇,〇〇〇	二,五〇〇			
園部運送合資會社	同	同上	二十七年	一,〇〇〇	一,〇〇〇			
園部薪炭合資會社	薪炭賣買	同上	三十年	五,〇〇〇	二,五〇〇		〇,五〇	
園部糖業合資會社	內外砂糖	同郡桐ノ庄村字木崎	二十八年	三,〇〇〇	三,〇〇〇		四三〇	
北船運送合資會社	運送業	同郡上和知村字市場	二十八	二,〇〇〇	四二〇		一〇〇	
和知運送合資會社	同	同郡上和知村字竹谷	二十七年	三,〇〇〇	一,八〇〇			
魚商合資會社	魚賣買	同郡須知村字須知	三十一年	二,〇〇〇	五〇〇			
須知運輸合資會社	物貨運送	同上	二十七年	二,一〇〇	二,一〇〇			
須知蠶業合資會社	繭種製造	同上	二十九	一,五〇〇	一,五〇〇			
井倉素麵合資會社	素麵溫飩及搗	何鹿郡綾部町字井倉	三十三年	一,五〇〇	一,五〇〇			

會社名	營業種別	所在地名	創業年月	資本金總額	拂込資本金	積立金	最近利益配當	支店數
山家融通合資會社	金錢貸付及炭薪買賣	同郡山家村字鷹栖	三十年四月	三,三〇〇	三,三〇〇	一八〇	〇,六〇〇	
志賀信用合資會社	問屋運送	何鹿郡志賀郷村字志賀郷	三十一年十一月	一,〇〇〇	一,〇〇〇	一四〇	一,〇〇〇	
志賀産業合資會社	金錢貸付	同上	三十年六月	五,〇〇〇	五,〇〇〇	一,〇〇〇	一,〇〇〇	
白道路合資會社	金錢貸付及諸物品賣買	同郡物部村字白道路	三十三年一月	八,八二〇	一,一八二	一一	一,〇〇〇	
物部便利合資會社	金錢貸付	同郡物部村字物部	三十一年九月	五,〇〇〇	五,〇〇〇	五六	一,五〇〇	
並松木材合資會社	椽材薪炭類	同郡綾部町字本宮	三十年九月	五,〇〇〇	五,〇〇〇			
畑合資會社	金錢貸付	天田郡字畑	二十九年四月	二,〇〇〇	二,〇〇〇	一七五	一,二一〇	
福知山葉莖株式合資會社	葉莖賣買	同郡福知山字紺屋	三十三年九月	二,〇〇〇	一,〇〇〇	二〇〇	〇,九〇〇	
豐富融通合資會社	通貨貸付米穀賣買	同郡下豐富村字今安	二十九年一月	一〇,五〇〇	一〇,五〇〇	一,〇四〇	一,四〇〇	
三融合資會社	金錢貸付	同三原村字一ノ宮	二十八年八月	一五,〇〇〇	一五,〇〇〇	三〇〇	〇,八六〇	
桐村組合資會社	煙草販賣	同郡福知山町字下柳	三十年七月	二,〇〇〇	二,〇〇〇			
福知製煙合資會社	刻煙草	同町字西	二十八年一月	二,〇〇〇	二,〇〇〇	三〇〇	一,四〇〇	
合資會社紅粉屋	西洋雜貨販賣	同福知山町字上柳	三十一年九月	三〇〇	三〇〇			

二百十八

會社名	營業種別	所在地名	創業年月	資本金總額	拂込資本金	積立金	最近利益配當	支店數
須江融通合資會社	金錢貸借	同中夜久野村字末	三十二年九月	三,〇〇〇	三,〇〇〇		一四〇	
ひとへ商會	代辦仲立	同六人部村字岩崎	三十三年七月	三,〇〇〇	三,〇〇〇			
羽田組合資會社	瓦精米	同郡福知山町字岡	同	一〇,〇〇〇	一〇,〇〇〇			
阪鶴馬車運輸合資會社	乘合馬車	同町字岡	同	五,〇〇〇	五,〇〇〇	四六七	〇,六〇〇	二
舞鶴海産合資會社	魚仲買	同郡舞鶴町字竹屋	二十四年三月	三,四〇〇	三,四〇〇	三,〇五三	一,五〇〇	
産榮合資會社	繭生糸屑物仲立金錢貸付	加佐郡河守町字河守	三十年五月	二,〇〇〇	二,〇〇〇	一,〇〇〇		
河西公榮合資會社	酒類販賣	同郡河西村字公庄	三十三年一月	二,〇〇〇	二,〇〇〇		一〇〇	
波部合資會社	金錢貸付商品委託販賣	同郡岡田上村字志高	同	一〇,〇〇〇	一〇,〇〇〇			
三盛合資會社	生糸縮緬賣買	與謝郡三河内村	二十年八月	三,〇〇〇	三,〇〇〇	五〇〇		
起業合資會社	同	同郡市場村字四辻	二十七年四月	五,〇〇〇	五,〇〇〇	一,六五〇		
合資會社	魚類販賣	同郡宮津町字漁師	三十年七月	四,五〇〇	四,五〇〇	九二	一,〇〇〇	
宮津魚問屋	貨客運搬	同町	三十年十二月	一〇,〇〇〇	一〇,〇〇〇			
伊根漁船合資會社	客貨運搬	與謝郡伊根村字龜島	三十年十二月	一〇,〇〇〇	五六八三			
伊根漁船合資會社	客貨運搬	與謝郡伊根村字龜島	三十年十二月	一〇,〇〇〇	五六八三			
石田合資會社	生糸縮緬	同郡岩瀧村字弓木	二十九年五月	二,八三〇	二,八二一	六〇〇	〇,五〇〇	

二百十九

會社名		營業種別	所在地名	創業年月	資本總額	拂込資本	積立金	最近利益配當	支店數
河邊合資會社	生糸縮緬	中郡河邊村	二十九年七月	三,一〇〇	一,〇〇〇				
丹後運送合資會社	物貨運送	同郡峰山町字白銀	三十三年十一月	三,〇〇〇	三,〇〇〇				
間屋合資會社	魚類仲買	竹野郡間人村	三十一年一月	二,〇〇〇	二,〇〇〇		二二五	一,〇〇〇	
久美濱生糸合資會社	生糸委託買賣	熊野郡久美濱町	二十九年六月	五,〇〇〇	五,〇〇〇		一一二八		
久美濱商會	金錢貸付委託	同	三十三年二月	一〇,〇〇〇	一〇,〇〇〇		二八〇	〇,五〇〇	
川上實通合資會社	金錢貸付	同郡川上村字市野々	三十三年一月	四,〇〇〇	四,〇〇〇		四五八	一,〇〇〇	
市場合資會社	金錢貸付	同郡川上村字市場	三十三年五月	五,〇〇〇	五,〇〇〇		六〇	一,〇〇〇	
友重實盛合資會社	金錢貸付	同郡海部村字友重	同一年一月	三,〇〇〇	一,八〇〇		二		
丹尉合資會社	金錢貸付	同郡上佐濃村字尉ヶ	三十三年十一月	五,〇〇〇	五,〇〇〇		一五五	一,〇〇〇	
興盛合資會社	金錢貸付	同郡上佐濃村字佐野	三十三年三月	三,〇〇〇	三,〇〇〇				

合名會社之部

會社名	營業種別	所在地名	創業年月	資本總額	拂込資本	積立金	最近利益配當	支店數
井辻合名會社	悉皆業	上京區今出川通寺町西入	三十三年七月	五,〇〇〇	五,〇〇〇			

業		工							
張櫃張籠合名會社	張櫃張籠	同區柳馬場姊小路	三十一年六月	一,〇〇〇	一,〇〇〇		二五〇	五〇	一
熊谷合名會社	金襴裂地帶地	下京區富小路松原上	三十三年一月	三〇,〇〇〇	三〇,〇〇〇				
京都湯熨斗合名會社	縮緬及伊勢崎類	同區蛸藥師柳馬場東入	三十二年八月	九〇〇	九〇〇				
京都一十製造合名會社	洋燈口金製造	葛野郡衣笠村字大非山	三十三年七月	一六,〇〇〇	一六,〇〇〇		二,〇〇〇	〇,三二	
黒竹製造合名會社	製造販賣	乙訓郡新神足村字神足	同一年四月	五,〇〇〇	五,〇〇〇				
浮田醬油合名會社	醬油製造	綴喜郡美豆村	二十六年八月	八,〇〇〇	八,〇〇〇		二,〇〇〇	〇六二	
稻垣合名會社	吳服絹綿糸	上京區室町姊小路上	三十年十二月	三〇,〇〇〇	一六〇,五八〇			〇,三〇	
柴田染料商店	染料煤染賣買	同區烏丸通二條殿町	三十年一月						
矢野合名會社	質貸及不動產買得	同區姊小路大宮西入	二十七年五月	三〇,〇〇〇	三〇,〇〇〇		一三,〇〇〇	〇,五〇	
杉本衛生眞行合名會社	厠掃除	同區竹屋町寺町西入	二十七年五月	四〇〇	四〇〇				
合名會社三井吳服店	吳服物仕入	同區室町二條上	二十六年九月						
田畑摸樣染	絹綿布摸樣染	同區小川通竹屋町下	三十三年九月	五,〇〇〇	一二五〇				
合名會社	小賣物品	同區仲町通丸太町下	同一年八月	五,〇〇〇	五〇〇				

名稱	營業種別	所在地名	創業年月	資本總額	拂込資本金	積立金	最近利益配當	支店數
株式會社 京都農業銀行	銀行業	上京區二條通川原町東	二十九年	二〇〇,〇〇〇	五〇,〇〇〇	二二〇〇	〇,四〇〇	二
同 西陣貯蓄銀行	同	同區元誓願寺通元妙蓮寺町	二十八年	三〇,〇〇〇	三〇,〇〇〇	—	—	一
同 商工貯金銀行	貯金銀行	下京區東洞院通六角下	同	五〇,〇〇〇	三〇,〇〇〇	—	—	—
同 第四十九銀行	銀行業	同區三條通柳馬場	二十六年	一,二〇〇,〇〇〇	六四〇,〇〇〇	三七,〇〇〇	〇,九〇〇	二
同 鴨東銀行	同	同區大和大路四條下	二十八年	五〇〇,〇〇〇	二〇〇,〇〇〇	九,三四八	〇,九〇〇	六
同 中京銀行	同	同區烏丸通六角下	同	五〇〇,〇〇〇	三〇〇,〇〇〇	二七,五〇〇	〇,七〇〇	四
同 起業銀行	同	同區油小路御前通上	二十九年	二〇〇,〇〇〇	八〇〇,〇〇〇	一四七,〇〇〇	〇,九〇〇	三
同 川東貯金銀行	同	同區四條通大和大路東入	二十九年	一〇〇,〇〇〇	五〇,〇〇〇	三,五〇〇	〇,八〇〇	—
同 京都貿易銀行	同	同區寺町通四條下	二十七年	二〇〇,〇〇〇	一一〇,〇〇〇	七,〇〇〇	〇,七〇〇	—
同 中立貯金銀行	同并貯金業	同區松原通富小路東入	三十三年	五〇,〇〇〇	一一,五〇〇	—	—	—
同 京都商工銀行	銀行業	同區東洞院六角下	二十六年	一,〇〇〇,〇〇〇	七〇〇,〇〇〇	二五〇,〇〇〇	一,〇〇〇	—
同 京都銀行	同	同區烏丸通高辻下	二十七年	五〇〇,〇〇〇	三〇〇,〇〇〇	一九,〇〇〇	〇,八〇〇	—
同 京都貯藏銀行	貯蓄業	同區松原通烏丸東入	同	一〇〇,〇〇〇	二五,〇〇〇	八,五〇〇	〇,八〇〇	五

同 京都農商銀行	銀行業	同區六角通富小路西入	二十九年	六〇〇,〇〇〇	三〇〇,〇〇〇	三三一,五〇〇	〇,八〇〇	四
同 起業貯金銀行	貯金業	同區油小路通御前通上	三十年	一〇〇,〇〇〇	二五,〇〇〇	一,〇〇〇	〇,八〇〇	—
同 明治貯金銀行	同	同區川原町宿藥師上	三十一年	五〇,〇〇〇	二〇,〇〇〇	八二〇	〇,八〇〇	—
同 四十九貯金銀行	同	同區三條通柳馬場西入	三十一年	五〇,〇〇〇	一一,五〇〇	五〇〇	〇,六〇〇	三
同 日本產業銀行	銀行業	同六角通烏丸西入	二十九	五〇〇,〇〇〇	二二五,〇〇〇	一一五,〇〇〇	〇,八〇〇	—
同 山崎銀行	同	乙訓郡大山崎村字大野原	三十一年	五〇,〇〇〇	一一,五〇〇	二,三二六	一,〇〇〇	—
同 伏見銀行	同貯蓄	伏見町字過書	二十一年	二〇〇,〇〇〇	一一五,〇〇〇	七,五〇〇	〇,六〇〇	二
同 七十銀行	銀行業	久世郡淀町字下津	三十年	三〇〇,〇〇〇	一二五,〇〇〇	五,一八〇	〇,八五〇	二
同 玉水銀行	同	綴喜郡井手村字井手	同	五〇,〇〇〇	二五,〇〇〇	二,七〇〇	一,〇〇〇	—
同 山城起業銀行	同	同郡田邊村字田邊	同	八〇,〇〇〇	三八,九四〇	三,二〇〇	〇,八〇〇	—
同 山城八幡銀行	同	同郡八幡町	三十一年	五〇,〇〇〇	一一,五〇〇	二,五〇〇	一,〇〇〇	—
同 相樂銀行	同	相樂郡郡木津町	二十八年	一〇〇,〇〇〇	三七,五〇〇	五,四〇〇	一,〇〇〇	二
同 城南銀行	同	同郡上狛村	三十年	五〇〇,〇〇〇	二五,〇〇〇	二,一五五	〇,八〇〇	—
同 龜岡銀行	同貯金業	南桑田郡龜岡町字北町	二十七年	七〇,〇〇〇	七〇,〇〇〇	三六,〇〇〇	一,六〇〇	—

名稱	營業種別	所在地名	創業年月	資本金總額	拂込資本金	積立金	最近利益配當	支店數
株式會社南桑銀行	同貯金業	南桑田郡龜岡町字安町	三十年十二月	一五〇,〇〇〇	四五,〇〇〇	五,〇〇〇	〇,八三〇	—
同弓削銀行	同銀行業	北桑田郡弓削村字下弓削	二十九年九月	三〇,〇〇〇	二二,五〇〇	二,九七〇	〇,八〇〇	—
同周山銀行	同	同郡周山村	二十七年七月	三〇,〇〇〇	二二,五〇〇	六,〇〇〇	〇,八〇〇	—
同檜山銀行	同	船井郡檜山村字橋爪	三十二年九月	三〇,〇〇〇	七,五〇〇	三〇〇	〇,一〇〇	—
同園部銀行	同	同郡園部町字宮町	二十六年四月	三〇,〇〇〇	三〇,〇〇〇	三二,二四五	〇,五〇〇	二
同園部商工銀行	同	同郡同町字本町	同	五〇,〇〇〇	二五,〇〇〇	四,五〇〇	〇,九〇〇	—
同園部貯蓄銀行	同	同郡同町字本町	二十八年六月	三〇,〇〇〇	七,五〇〇	三,一五〇	〇,六〇〇	二
同本梅銀行	同	同郡東本梅村字赤熊	二十九年八月	五〇,〇〇〇	一六,五〇〇	一,一三〇	〇,一〇〇	—
同八木貯金銀行	同貯金業	同郡八木村字八木	同	六〇,〇〇〇	一八,〇〇〇	二,二〇〇	〇,一〇〇	—
同須知銀行	同銀行業	同郡須知村字須知	二十七年十二月	五〇,〇〇〇	二二,〇〇〇	五,〇〇〇	〇,一〇〇	—
同明瞭銀行	同	何鹿郡綾部町字宮本	十六年十一月	八〇,〇〇〇	四四,〇〇〇	四,二三六	〇,八〇〇	二
同綾部銀行	同	同	二十六年二月	九八,〇〇〇	六二,〇〇〇	一,〇七五	〇,八〇〇	二
同綾部貯蓄銀行	同貯金業	同	三十一年九月	三〇,〇〇〇	七,五〇〇	—	—	—

同福知山銀行	同銀行業	天田郡福知山町字上柳	二十五年五月	一〇〇,〇〇〇	六五,〇〇〇	七,七五〇	〇,九〇〇	—
同福知山貯蓄銀行	同貯金業	同町字菱屋	二十八年十二月	三〇,〇〇〇	一五,〇〇〇	三,八七五	〇,一〇〇	—
同川口銀行	同銀行業	同郡上川口村字下小田	三十一年一月	六〇,〇〇〇	二六,二五〇	三,一五〇	〇,二〇〇	—
同豐富銀行	同	同郡上豐富村字畑中	同	一一,〇〇〇	一〇,五〇〇	二,六五〇	〇,一〇〇	—
同西中筋銀行	同	同郡西中筋村字石原	同	一三,〇〇〇	一三,〇〇〇	一,六二〇	〇,一〇〇	—
同額田銀行	同	同郡下夜久野村字額田	二十八年一月	三〇,〇〇〇	二六,四〇〇	二,五〇〇	〇,一〇〇	—
同夜久野銀行	同	天田郡中夜久野村字大油子	三十年五月	三〇,〇〇〇	一四,〇〇〇	三,四〇五	〇,一〇〇	—
同門垣銀行	同	同郡上夜久野村大字板生	三十三年三月	二〇,〇〇〇	一〇,三九三	八六五	〇,一〇〇	—
同河守銀行	同	加佐郡河守町字河守	三十年十二月	五〇,〇〇〇	二二,二五〇	一,二六四	〇,一五〇	—
株式會社平野銀行	同	同郡有路上村字北有路	三十三年十一月	三〇,〇〇〇	三〇,〇〇〇	—	—	—
株式會社宮津銀行	同	與謝郡宮津町字魚屋	二十六年六月	一二五,〇〇〇	五〇,〇〇〇	一八,五〇〇	〇,二〇〇	—
同丹後銀行	同	同郡市場村字四辻	二十九年十二月	六〇,〇〇〇	一五,〇〇〇	一,五〇〇	〇,一〇〇	—
同加悅銀行	同	同郡加悅町	同	六〇,〇〇〇	三〇,〇〇〇	一,七六七	—	—
同丹後商工銀行	同	中郡峰山町字吳服	二十八年七月	二〇〇,〇〇〇	一〇〇,〇〇〇	一七,〇〇〇	〇,一三〇	—

名	稱	營業種別	所在地名	創業年月	資本總額	拂込資本金	積立金	最近利益配當	支店數
株式會社	丹後產業銀行	銀行業	中郡峰山町字白銀	三十年	110,000	60,000	7,300	1,000	1
同	丹後起業銀行	同	竹野郡網野町	三十三年	100,000	25,000			
同	北丹興業銀行	同	同郡鳥取村字和田野	三十三年	40,000	10,000	600	1,000	
同	丹後倉庫銀行	同	同郡間人村	三十二年	25,000	12,500	290	1,000	
同	丹後共立銀行	銀行業	同郡島津村字島溝川	三十三年	100,000	25,000	200		
同	久美濱銀行	同	熊野郡久美濱町	二十九年	50,000	25,000	4,350	1,000	
同	溝谷勸業株式會社	倉庫業	竹野郡溝谷村字溝谷	三十一年	20,000	8,000	990	0,85	
合計					1,273,000	638,233	843,483	0,93	五九

會社組織ニ屬スル諸銀行ノ總資本金ハ千二百二十七万三千圓ニシテ之ノカ拂込資本金ハ六百三十八万二千二百三十三圓其資本金額ノ最多ハ二百萬圓最少ハ一萬圓ナリ積立金ハ八十四万三千四百八十三圓ニシテ而シテ其利益配當金ヲ平均スレバ九分三厘強ナリトス

銀行支店及出張所ノ部

本表ノ外府下及他管ヨリ支店若クハ出張所ヲ設クルモノ左ノ如シ

資本金其他ノ欄ニ記入ナキモノハ總テ本店ト同一ナルモノ又ハ不明ニ屬スルモノナリ

名	稱	營業種別	所在地名	創業年月	資本總額	拂込資本金	積立金	最近利益配當	支店數
伊彌太銀行	西陣支店	貯蓄業	上京區五辻通五辻町	三十二年					
株式會社	京都農業銀行	銀行業	同區今出川通河原町西入	三十年					
同	西陣貯蓄銀行	同	同區五辻通西五辻東町	二十九年					
同	第一出張店	同	同區中立賣西堀川角	二十八年	500,000	125,000	112,711	1,000	一四
合名會社	小野商會支店	銀行業	同區烏丸二條下ル	十七年					
株式會社	京都日本銀行	同	同區東洞院御池上ル	二十七年					
同	京都出張所	同	同區柳馬場通油屋町	三十一年					
同	百三十支店	同	同區元誓願寺大宮西入	三十二年					
同	西陣支店	同	同區烏丸通姊小路上ル	二十九年					
同	第一支店	同	同區一條通大宮東入	二十六年					
同	第一出張店	貯蓄業	同區二條通高倉西入	三十二年					
同	第四出張店	同	同區小川通一條上ル	三十三年					
同	中立貯金銀行	同							
同	小川代理店	同							

名 稱	營業種別	所 在 地 名	創 業 年 月	資 本 金 總 額	本 拂 込 資 本 金	積 立 金	最 近 利 益 配 當	支 店 數
株式會社起業貯金銀行寺ノ内出張所	貯蓄業	上京區寺ノ内大宮西入	三十二年十二月					
同 川東貯金銀行	同	同區寺町姊小路上ル	三十年四月					
同 第二出張店	同	同區今出川寺町東入	三十二年七月					
同 堀川支店	同	同區西堀川出水下ル	二十九年十一月					
同 堀川出張所	同	同區出町通青竜町	三十一年八月					
同 堀川出張所	同	同區大宮通今出川角	二十九年十一月					
同 堀川出張所	同	同區大宮通笹屋町南入	三十一年十一月					
同 堀川出張所	同	同區寺ノ内堀川西入	同					
同 堀川出張所	同	同區大宮笹屋町南入	同					
同 堀川出張所	同	同區大宮通東洞院七條下ル	三十年三月					
同 堀川出張所	同	同區大宮通東洞院七條上ル	二十九年八月					
同 堀川出張所	同	同區五條通東洞院東入	二十九年十二月					
同 堀川出張所	同	同區鳥丸通七條下ル	三十一年八月					

二百三十

名 稱	營業種別	所 在 地 名	創 業 年 月	資 本 金 總 額	本 拂 込 資 本 金	積 立 金	最 近 利 益 配 當	支 店 數
同 日本貯金銀行	貯金業	同區大和太路三條下ル	二十八年五月					
同 合名會社三井銀行	銀行業	同區新町六角下ル	二十六年八月					
同 鴻池銀行	同	同區四條通鳥丸西入	三十三年十一月					
同 株式會社近江銀行	同	同區鳥丸通蛸藥師下ル	二十八年七月					
同 名古屋貯金銀行	貯金業	同區室町通六角下ル	三十三年一月					
同 名古屋銀行支店	銀行業	同 上	三十二年一月					
同 六十八銀行	同	相樂郡木津町字木津	三十二年三月					
同 津支店	同	同 上	三十二年三月					
同 奈良商業銀行	同	同 上	三十二年三月					
同 八木貯金銀行	貯蓄業	南桑田郡龜岡町字河原	三十年十二月					
同 八木貯金銀行	同	同 上	三十一年七月					
同 百三十銀行支店	銀行業	天田郡福知山町字上柳	三十一年三月					
同 川口銀行	同	同郡上川口村字立原	三十二年八月					
同 明瞭銀行	同	同郡上六人部村字生野	二十八年六月					

○各銀行營業取扱高

二百三十一

其一 金銀出納額

名稱	入金		合計	出金		合計
	上半期	下半期		上半期	下半期	
京都農工銀行	561,626	806,311	1,367,937	561,141	806,201	1,367,342
平安銀行	322,258,238	513,082,433	835,340,671	322,576,665	509,904,645	832,481,310
京阪銀行	153,334	110,918	264,252	140,871	117,035	257,906
伊彌太貯金銀行	555,515	377,734	933,249	561,549	377,270	938,819
京都農業銀行	167,550	178,257	345,807	162,248	171,727	333,975
西陣貯蓄銀行	499,518	488,527	988,045	499,239	484,244	983,483
商工貯金銀行	797,679	757,690	1,555,369	799,215	752,699	1,551,914
第四十九銀行	66,012,421	66,822,327	132,834,748	66,308,300	66,410,499	132,718,799
鴨東銀行	25,826,907	34,528,603	60,355,510	25,826,907	34,528,603	60,355,510
中京銀行	15,440,444	12,922,630	28,363,074	15,388,444	12,860,744	28,249,188
起業銀行	49,900,644	57,668,697	107,569,341	49,668,697	57,436,697	107,105,394
川東貯金銀行	3,444,284	3,678,497	7,122,781	3,444,284	3,678,497	7,122,781
京都貿易銀行	1,636,393	2,496,567	4,132,960	1,647,744	2,477,999	4,125,743
中立貯金銀行	-	3,646,297	3,646,297	-	3,646,297	3,646,297

115111

京都商工銀行	57,877,654	52,323,111	110,200,765	57,993,737	52,448,738	110,442,475
京都銀行	14,553,646	15,433,819	29,987,465	14,660,258	15,311,510	29,971,768
京都貯藏銀行	3,098,850	2,080,628	5,179,478	3,098,850	2,080,628	5,179,478
京都農商銀行	7,453,258	8,162,687	15,615,945	7,453,258	8,162,687	15,615,945
起業貯金銀行	2,323,936	2,096,681	4,420,617	2,323,936	2,096,681	4,420,617
明治貯金銀行	3,820,227	3,077,727	6,897,954	3,820,227	3,077,727	6,897,954
四十九貯金銀行	1,737,333	1,737,333	3,474,666	1,737,333	1,737,333	3,474,666
日本產業銀行	9,922,240	10,063,638	19,985,878	9,922,240	10,063,638	19,985,878
山崎銀行	210,545	193,590	404,135	210,545	193,590	404,135
伏見銀行	5,913,008	5,947,311	11,860,319	5,913,008	5,947,311	11,860,319
七十銀行	1,128,576	1,128,576	2,257,152	1,128,576	1,128,576	2,257,152
玉水銀行	747,599	601,104	1,348,703	747,599	601,104	1,348,703
山城起業銀行	2,961,012	2,275,597	5,236,609	2,961,012	2,275,597	5,236,609
山城八幡銀行	185,615	196,594	382,209	185,615	196,594	382,209
相樂銀行	41,810	47,384	89,194	41,810	47,384	89,194
城南銀行	308,273	310,628	618,901	308,273	310,628	618,901
龜岡銀行	1,282,251	1,000,000	2,282,251	1,282,251	1,000,000	2,282,251

115111

名稱	入金		合計	出金		合計
	上半期	下半期		上半期	下半期	
南桑銀行	四七三,二五七	五二七,二九五	九九九,五五二	四七三,四六八	五二四,一六四	九九六,六三二
弓削銀行	六五,五〇六	九五,八五五	一六一,三六一	六五,三六一	九五,五五五	一六〇,九一六
周山銀行	七四,五九〇	一四七,六三六	二二二,二二六	七四,五八一	一四七,〇九二	二二一,六七三
檜山銀行	四六,八二三	五二,五七三	九九,三九六	四三,二九八	四七,八三四	九一,一三二
園部商工銀行	八〇〇,一四七	九一八,八八四	一,七一九,〇三一	八〇四,六七六	九一四,一〇八	一,七一九,七六六
園部銀行	一,五三八,一九三	一,二八六,三六二	二,八二四,五五五	一,五五四,九九六	一,二九三,九七九	二,八四八,九七五
園部貯蓄銀行	二九,一〇七	四三,一九三	五二,三〇〇	二八,七三四	三二,三八九	五二,一三三
本梅銀行	六七,八三五	七二,六二四	一三九,四五九	六四,一四八	六七,二一八	一三一,三六六
八木貯金銀行	一三三,〇三〇	一三九,三四〇	二七二,三七〇	一三一,九三三	一三九,四七六	二七一,四二八
須知銀行	三二八,一五五	三〇九,九〇〇	六三六,〇五五	三三〇,七一一	三〇四,五四三	六三五,二五七
明瞭銀行	六〇八,六三四	八二五,一五八	一,四三三,七九二	五九九,八八八	八一三,一三一	一,四一三,〇〇一
綾部銀行	四四九,四八六	六〇七,三二〇	一,〇五六,八〇六	四三八,八二八	六六三,五三一	一,一〇二,三五九
綾部貯蓄銀行	九五,〇三三	一〇二,八三〇	一九七,八六三	九二,三四四	一〇一,六六一	一九四,五八五
福知山銀行	一,〇九四,五六三	一,四一八,四五六	二,五一三,〇一九	一,〇九三,七七七	一,四一五,六八六	二,五〇九,四六三
福知山貯蓄銀行	二四九,六七〇	四三三,七九四	六八三,四六四	二四〇,三六一	四三三,〇四七	六七三,四〇八
川口銀行	八,一四〇	一五五,八六一	一六三,九八一	七,七四五	一四〇,〇三三	一四七,七八八

豐富銀行	一,七三,七七一	三三,四三九	二,〇七,二一〇	一,六八,六八八	二二,七二二	三,九一,四〇〇
西中筋銀行	三三,六二二	三三,七三四	六七,三四六	三三,一〇四	五三,〇八六	九〇,一九〇
額田銀行	一一,一七二	九四,九四九	一〇六,一二一	一〇七,七三三	九六,五九六	二〇四,〇〇九
夜久野銀行	六,一〇三	六四,一三〇	七〇,二三三	五八,七六七	六四,〇八〇	一二二,八一七
門垣銀行	三三,六六六	三〇,八六一	六四,四七七	三三,八八三	二八,五八七	六二,四七〇
河守銀行	三三,四〇三	三三,〇八〇	六六,四八三	三三,一三三	五七,七六六	一一〇,八九九
平野銀行	—	一〇〇,五〇〇	一〇〇,五〇〇	—	九六,五五五	九六,五五五
宮津銀行	一,六〇八,二二九	一,八二,六二八	三,四三四,八五七	一,六〇八,二二八	一,八二,一〇五	三,四三〇,三三三
丹後銀行	四一八,九〇四	四四〇,四四四	八五九,三四八	四一六,一七七	四四一,〇一一	八五七,一七八
加悅銀行	一五六,七二三	一三六,一三七	三〇二,九一〇	一五六,六六五	一三三,一一九	三〇〇,七八四
丹後商工銀行	一,五八七,七三三	一,三三六,八三六	二,九二四,五六九	一,五七九,九六一	一,三三六,一七四	二,九一六,一四〇
丹後產業銀行	九二九,〇〇七	七六九,五六一	一,六九八,五六八	九一四,三三〇	七七九,九一〇	一,六九四,二四〇
丹後起業銀行	—	〇七,七〇七	〇七,七〇七	—	七,九一九	七,九一九
北丹興業銀行	一三,一七六	一三,八四四	二七,〇二〇	一三,六八〇	一三,一六一	二六,八三一
丹後倉庫銀行	一六〇,〇九三	一八九,九八八	三四九,〇八一	一七七,九〇八	一八七,八〇四	三六五,七一三
久美濱銀行	一三,一七二	一〇,五一六	二三,一八八	一三,〇〇六	一〇,九〇八	二三,九一四
溝谷勸業株式會社	四,一七六	三三,七七一	三八,九四七	四,〇七〇	三三,六二九	三八,六九九

名稱	入金		出金		合計
	上半期	下半期	上半期	下半期	
宇治銀行	六二一,七〇四	七八九,七〇七	六〇九,二四〇	七六八,八〇五	一,三九八,〇四四
川越銀行	一九五,四三五	四六五,〇六九	一七六,四一一	四六二,一五七	六三八,五六八
土橋銀行	二〇三,六五九	一五三,〇三九	一九九,〇六六	一五二,〇七六	三五一,一四一
柳原銀行	四三八,八三四	四六二,二七七	四三六,九七一	四六〇,一七七	八九九,一四八
喜多銀行	一五一,三六三	一三一,五四六	一五一,六一八	一三一,五八九	二二三,〇一七
丹後倉庫株式會社	一四六,六〇五	五五三,八九三	一三三,八〇六	五五〇,四一四	六六四,二二〇
合計	三二六,五二〇,八二二	三五六,八七五,一六八	六七五,三八六,二五〇	三二六,九八八,一九七	六七二,五九一,一一〇

其二 諸預金

名稱	公金預金		定期預金		當座預金		小口當座預金		其他預金	
	一年間	年末現在	一年間	年末現在	一年間	年末現在	一年間	年末現在	一年間	年末現在
京都農工銀行	—	—	二,八一五	二,六一五	—	—	—	—	—	—
平安銀行	三,六九五	三三三	一,二二四,八九七	二二二,三九〇	一八,五五七,四〇九	一,一三三,四一〇	一,〇〇四,七二五	二九四,三一一	二,一三五,〇九一	一七,〇九〇
京阪銀行	—	—	八一〇	二六〇	一八九,八三四	三〇,五一九	三三,二九八	四〇〇	—	—
伊彌太貯金銀行	—	—	一七,四八五	五,六二五	三八,四七九	二〇,三六六	—	—	—	—
京都農業銀行	三二,三三九	五七六	一八,二〇二	七,七〇〇	六三九,九五〇	五〇,三三三	四七,四七〇	五六,七七六	一三九,二五六	二四,二二七

西陣貯蓄銀行	—	—	一九,六八五	五,一〇五	—	—	—	—	—	—
商工貯金銀行	—	—	—	—	—	—	—	—	—	—
第四十九銀行	一,五〇一,九六六	一八,二五九	三四五,四三三	一四三,七四七	一四,四一四,六四四	一,五九一,五三四	二,六六一,五六九	四五一,七七五	一,八四四,六八六	一三三,八一九
鴨東銀行	一六,二二二	四,一〇一	六九〇,九二〇	七八,九五〇	八,三三九,〇九九	一,九八,一四四	二,五八〇,一八三	三五四,〇一一	三〇〇,九七五	三,四〇一
中京銀行	—	—	九九,一一六	五三,四〇八	六,八〇〇,一六五	一六一,〇七六	九三,八八五	一一六,六七六	二,三六三,一一	四,九八七
起業銀行	四四,六一,一七五	一四一,三一九	六八五,〇三三	三九五,三二一	三,五三三,六七六	一,四三三,七〇七	二,九三三,四九三	四三,八〇六	五,四二二,三四三	七三,七三三
川東貯金銀行	—	—	四九,三二〇	三七,一九一	七,一五,一九〇	二,一六,〇七	—	—	一,〇〇〇,〇八三	一六,二二三
京都貿易銀行	—	—	四三,六八九	二〇,三三九	六九八,六六九	七五,九六五	二〇六,四二二	五六,二五七	二九四,二七九	一八,〇一三
中立貯金銀行	—	—	七六,四四九	三四,四四九	二,一九七,七三三	一一九,七一	三〇,三三三	七,〇二〇	二五〇,二六九	八,九八〇
京都商工銀行	六,六五九,一九六	五四四,七一一	一,一三〇,四三〇	四四四,三三〇	一,四一六,九三三	二,八三,三三九	—	—	二,七九三,四三三	五三三,九六三
京都銀行	—	—	九,一〇六	四〇,三一九	六,一八九,六四八	二二七,二八	一,九九,〇三三	一七五,三五九	一七,一〇七	八,六八六
京都貯藏銀行	—	—	—	—	—	—	—	—	—	—
京都農商銀行	一〇,二七,一八三	一三八,六一九	六六,四七四	二四,八九三	三,五一九,四五三	二〇〇,九六二	—	—	八九九,七七三	一一,一六二
起業貯金銀行	—	—	—	—	—	—	—	—	—	—
明治貯金銀行	六,三二七	三,九三九	一〇,八二七	六,一八九	三,一七,〇五	一六,五二五	四七五,七八五	五七五,二四	〇,三三〇	一,〇三〇
四十九貯金銀行	—	—	—	—	—	—	—	—	—	—
日本產業銀行	—	—	四四,六二七	三二,一一三	三,〇八五,九三三	八四,九八八	三,五九〇,五五四	三,七七,〇七四	一,七九九,九七四	一〇,二二一

名稱	公金預金		定期預金		當座預金		小口當座預金		其他預金	
	一年間	年末現在	一年間	年末現在	一年間	年末現在	一年間	年末現在	一年間	年末現在
周山銀行	4,494	1,545	3,333	1,417	1,187	6,000	3,333	7,064	4,754	3,994
檜山銀行			11,670	4,722	10,494	1,190	2,706	150	150	150
園部商工銀行	25,672	2,900	23,000	2,369	25,337	3,693	7,226	4,691	2,276	2,276
園部銀行	28,999	2,270	26,729	1,990	27,799	5,803		5,010	8,726	8,726
園部貯蓄銀行										
本梅銀行			12,528	10,963	12,264	2,277	3,333	4,999	2,277	
八木貯金銀行			14,000	5,264	14,000	1,000				
須知銀行			3,222	1,826	1,938	1,000	2,199	3,333	3,333	3,333
明瞭銀行			1,938	9,310	1,938	1,938		1,938	1,938	1,938
綾部銀行			1,938	7,279	1,938	7,279		1,938	1,938	1,938
綾部貯蓄銀行			1,938	7,279	1,938	7,279		1,938	1,938	1,938
福知山銀行	18,141	2,170	16,000	2,170	18,141	2,170		100,000	18,141	18,141
福知山貯蓄銀行										
川口銀行			13,311	2,281	13,311	2,281				
豐富銀行	7,818	9,000	13,311	11,755			10,000	50,000	18,141	18,141
西中筋銀行			10,000	7,818	10,000	7,818		10,000		
額田銀行	2,277	3,333	10,000	2,277	2,277	3,333	2,277	2,277	2,277	2,277

名稱	公金預金		定期預金		當座預金		小口當座預金		其他預金	
	一年間	年末現在	一年間	年末現在	一年間	年末現在	一年間	年末現在	一年間	年末現在
山崎銀行			27,361	1,328	29,289	1,411	16,609	29,289		
伏見銀行			114,974	3,232	118,706	3,009	113,356	119,617	21,479	2,777
七十銀行	112,897	1,101	114,974	7,496	118,706	7,496		10,126	10,126	10,126
玉水銀行	7,851	1,922	54,466	1,922	56,388	2,103	240,228	1,922	1,922	1,922
山城起業銀行	16,935	2,803	15,690	7,905	19,595	2,345	156,420	15,690	15,690	15,690
山城八幡銀行			20,257	5,872	26,129	11,027	117,210	32,520	46,741	46,741
相樂銀行	18,544	2,076	19,620	3,663	22,283	1,771	146,054	20,773	47,623	47,623
城南銀行			13,925	7,919	21,844	1,331		5,000	5,000	5,000
宇治銀行	18,116	6,555	26,004	10,366	38,270	3,781		17,769	17,769	17,769
川越銀行			8,121	2,922	11,043	10,453	108,655	48,990		
土橋銀行			67,533	4,114	71,647	4,114	110,319	50,551		
柳原銀行			7,760	3,330	11,090	10,721		3,330		
喜多銀行			11,549	1,549	13,098	1,549	133,737	9,609		
龜岡銀行	22,012	3,490	18,559	1,646	20,205	4,345		3,500	3,500	3,500
南桑銀行	2,709	1,159	49,129	23,470	70,608	29,197	115,159	55,444	7,000	10,111
弓削銀行	7,561	2,069	33,822	1,911	35,733	3,772	21,313	10,001		

名稱	公金預金		定期預金		當座預金		小口當座預金		其他預金	
	一年間	年末現在	一年間	年末現在	一年間	年末現在	一年間	年末現在	一年間	年末現在
夜久野銀行			10,031	6,516	11,116	2,115	13,668	3,457	9,356	2,566
門垣銀行	1,393	501	7,900	3,599	11,014	2,211			5,169	1,501
河守銀行			20,683	9,845	18,947	20,573			5,947	1,571
平野銀行			1,289	1,779			14,656		5,563	4,113
宮津銀行			1,670	2,000	1,511	3,464	507,271	105,031	333,601	5,678
丹後銀行			200		2,539,974	5,596	58,774	11,606	13,000	
加悦銀行			303	360	40,078	1,678	1,678	5,068	10,000	
丹後商工銀行	8,280	3,534	15,779	10,979	2,937	3,171	251,206	49,717	70,354	10,334
丹後産業銀行			29,449	15,665	15,411	1,588	188,770	21,577	317,335	9,683
丹後起業銀行	30		3,000	3,000	4,000	2,000	7,515	3,161	50,554	3,988
北丹興業銀行			1,350	1,550	2,388	1,269	1,269	5,860	9,033	4,011
丹後倉庫銀行			4,831	5,928	1,734	1,111	2,917	7,397	7,397	300
久美瀨銀行	45,739	21,461	2,001	1,797	1,250	1,110	94,309	16,090	6,463	1,667
溝谷勸業銀行			1,676	990	8,678	1,506	15,696	9,011	1,511	
丹後倉庫株式會社			4,659	3,909	26,183	733	7,003	12,633	19,085	7,518
合計	15,292,579	1,048,031	6,444,845	3,222,677	10,336,267	5,881,376	1,757,905	2,821,071	21,779,111	2,733,706

其三 貸付金

明治三十二年以前ハ預金ナ公金ト諸預金トノ二項ニ分テ調査シ來リシモ本表ハ之レヲ各欄ノ如ク細別調査セシニヨリ前年繰越高キ掲ケズ仍テ各欄一年間ノ預高ハ前年ノ繰越高キ包含スルモノナリ

名稱	前年繰越高	貸上金		貸下金		貸上金		實際貸出
		半年間	同	半年間	同	半年間	同	
京都農工銀行	41,192	92,639	133,630	193,130	190,461	110,947		
平安銀行	573,060	760,161	739,748	834,618	860,750	14,628,072		
京阪銀行	93,959	105,357	62,917	63,069	60,948	11,550		
伊彌太貯金銀行	3,000	3,400	250	250	250	400		
京都農業銀行	8,938	32,562	11,794	32,695	82,947	429,065		
西陣貯蓄銀行								
商工貯金銀行								
第四十九銀行	78,049	78,757	91,259	83,045	90,687	14,495,482		
鴨東銀行	336,809	2,265,087	432,799	3,884,819	521,924	5,391,298		
中京銀行	2,944,533	2,949,998	3,575,600	2,659,002	3,171,522	4,956,987		
起業銀行	1,242,727	5,853,161	1,433,304	6,933,442	1,231,637	1,040,572		
川東貯金銀行	131,952	472,988	166,094	454,930	189,332	629,872		

名稱	前年繰越高	貸上金半期高	現同貸上高末	貸下金半期高	現同貸上高末	實際貸出高
京都貿易銀行	一三八,三八〇	二七五,二〇九	一五三,一〇〇	一八九,四四九	一七九,七二九	一七三,一五八
中立貯金銀行	一,三〇〇,七二二	九六七,二二二	一,三七三,四八九	一〇〇,七六,三二五	一,四八六,八一	一七〇,三四,二二六
京都商工銀行	二五七,二〇〇	三,一七〇,八一五	二九二,七〇四	二,七五八,〇三三	四一六,〇七〇	五,二七八,九三四
京都銀行	二三四,七七三	五二七,五四九	二七〇,二一九	三三二,〇〇六	二六八,六五七	三,四三三,五六三
京都貯藏銀行	三五六,四〇一	一,一六八,〇三二	四三二,七二六	一,一六一,〇三〇	四三二,一一一	一,五四〇,九三五
京都農商銀行	二〇,八三〇	一八〇,五一四	六三,二一六	一四〇,二〇八	六五,〇四〇	三,三六六,七六
起業貯金銀行	一八三,九七八	一,八一四,三五八	九八,七七六	一,六一五,九〇〇	一,四二四,四五五	三,一四七,五〇四
明治貯金銀行	四一六,一三	九三,二九一	五〇,三四二	八一,一五二	四五,六一七	八,二四八
四十九貯金銀行	一九六,五三二	七五〇,六〇八	一五四,四四二	七三一,八三二	一七二,一七六	一,一三一,四六六
日本産業銀行	一六八,二六五	二七五,八五四	一六九,七〇九	二五六,三六六	一七七,九二四	一九四,二四六
山崎銀行	五九,八七四	一四一,五九一	六七,七八六	一四七,二八九	七二,三二八	一六一,二二〇
伏見銀行	五五,〇五〇	八五,七九五	五六,三四八	九二,三七六	五六,五八三	六六,三三三
七十銀行	四〇,七三八	七八,八二七	五七,四〇九	九二,三六六	五八,七五一	七三,〇四六
山城起業銀行						
山城八幡銀行						

名稱	前年繰越高	貸上金半期高	現同貸上高末	貸下金半期高	現同貸上高末	實際貸出高
相樂銀行	四七,二六〇	一〇八,三六一	八〇,八八一	二六,七二二	八七,二六〇	一〇六,九三二
城南銀行	二五,二八六	七五,三六〇	五一,六七七	七八,八五六	二二,三三三	七七,二五三
宇治銀行	一〇八,一三	九二,七二二	二二,三七三	一一,七五〇	二八,一一七	一八一,二七六
川越銀行	三八,二二二	六三,三四三	四一,九〇六	一〇〇,九〇五	五五,九四二	八四,一〇九
土橋銀行	四八,〇八九	九二,六六三	五一,二九八	八八,四〇九	五八,六〇〇	八一,六八五
柳原銀行	一六六,六七	一五一,八二三	二〇,五一四	一三六,一五一	二九,九五二	二五〇,七九三
喜多銀行	三二六,一一	七,九一五	三六,八五〇	六七,七三五	三七,〇六九	七〇,一八九
龜岡銀行	三〇一,四八五	五七五,七二三	二九六,五九四	五六六,一五七	二九七,六七五	五四三,八〇一
南桑銀行	一一三,四一九	二六六,六四二	一〇六,一七〇	二四四,九〇五	一一六,四一〇	二九一,九五八
弓削銀行	四二,九二四	六五,五二二	四七,九〇九	八六,七二二	五八,七四五	六一,四〇一
周山銀行	五二,二〇四	六二,四八九	五一,二〇六	六九,〇二二	五五,八八八	二八,一〇〇
檜山銀行	六六,九五	一九,三三七	一一,八四五	一九,七八二	一三,四五〇	一九,四七九
園部商工銀行	二八,五四六	一六七,一三九	七七,四八七	一八七,〇六二	七五,二六〇	二四八,一六八
園部銀行	二七三,八五六	四九二,九三三	三〇九,九三三	五六五,六五一	三二五,五三〇	四七四,七八五
園部貯蓄銀行	一,〇四〇	一一,二四六	三二七	一,三三二	一〇,一五	一一,一一一
本梅銀行	二九,六八六	五五,一〇四	三一,七九五	五四,六四二	三二,九七三	四八,二六五
八木貯金銀行	二四,九五九	四九,九五四	二二,四〇九	四九,五二五	一六,〇三二	五三,一一一

名稱	前年繰越高	貸上金總期間	現同貸上高末	貸下金總期間	現同貸上高末	實際貸出高
須知銀行	六四,九〇二	一八,九〇九	六四,七三〇	一五,一八〇	六七,〇一六	一五,〇七九
明瞭銀行	二二,六七六	三〇七,三九九	一三七,六五一	四五,六七二	二二,五七九	三二,七八八
綾部銀行	一二九,三五三	二四六,四八二	一六二,一三七	三四,一三五	一八〇,一四二	二九六,一二七
綾部貯蓄銀行	一五,六一九	二七,七九九	一八,五〇三	三三,五四二	二四,五二四	二七,二一九
福知山銀行	一五,七八七	三三,二〇五	一五六,〇五〇	四〇,三三四	一六三,八三二	四二,六七一
福知山貯蓄銀行	六二,二八六	九二,四〇九	六七,三七四	九八,二九四	六四,七九五	六一,〇四三
川口銀行	二九,七七七	五四,二三三	三七,七九六	七二,四七七	四九,三六〇	五九,一三七
豐富銀行	一三,三三九	二一,八六四	一七,〇四四	二九,三七五	一九,〇〇五	二〇,八五六
西中筋銀行	一七,八六三	三五,五五〇	二四,九〇五	四一,〇一九	二五,〇二五	三三,八〇一
額田銀行	五一,四二二	九四,四二〇	七二,二六〇	九六,二一〇	六九,五三一	六七,九四九
夜久野銀行	四一,〇二〇	六九,七九二	五三,九八八	八〇,六二五	五七,一四六	五五,四〇九
門垣銀行	四二,七六六	二五,五八四	二〇,〇五三	三六,一六一	二二,七七八	四一,六九二
河守銀行	四二,七六六	二九,〇八四	八四,五六五	二六,〇四七	七六,一五四	三六,二七五
平野銀行	一三一,二四五	三五,三四一	一三五,七七二	六一,七六一	三六,六三九	六一,七六一
宮津銀行	二八,八五八	八九,九七八	三六,四九六	九一,三二八	一一,八七二	三八,七八〇
丹後銀行	二八,八五八	八九,九七八	三六,四九六	九一,三二八	一一,八七二	三八,七八〇

其四 送金手形

名稱	振出		高		受込		高	
	官	民	計	高	官	民	計	高
加悦銀行	三九,六四二	一一八,五八八	四七,二二八	七六,一三七	三七,九八五	一〇七,八六五		
丹後商工銀行	一六七,二八九	五六六,九三三	四六二,八一三	六五〇,四八一	一一八,五九二	五八七,三二二		
丹後産業銀行	六六,二三三	二九九,三六〇	八三,三六三	三五一,四〇七	八六,六〇三	五〇一,一八一		
丹後起業銀行	—	—	—	四〇,一四五	一八,二二六	四〇,一四五		
北丹興業銀行	—	二五,五〇一	九三,一一二	六四,八四三	一七,九七八	九一,〇三二		
丹後倉庫銀行	一九七二	一六,〇〇七	七,〇二四	二六,六六三	一一,五六二	三三,六七四		
久美濱銀行	六三,八一六	九五,四六一	五七,七八六	九一,五三七	六五,二〇七	六五,三九六		
溝谷勸業銀行	二三,二二三	五一,三六八	二七,八二八	四八,〇三二	二八,五六〇	四八,三五八		
丹後倉庫株式會社	—	四四,一七一	一八,五九〇	二三,三八八	五九,二七四	二五八,九六九		
合計	九〇,二〇七	五〇,五一六	一〇,七七七	五五,五九六	一一,二七五	八七,四四三		

名稱	振出		高		受込		高	
	官	民	計	高	官	民	計	高
平安銀行	—	五,二九九	五,二九九	—	—	五,〇二八	五,〇二八	
京都農業銀行	—	三五,四一五	三五,四一五	—	—	一三,三〇四	一三,三〇四	
第四十九銀行	五〇,〇〇〇	七,四六七	七,五一一	二五,八七三	八,一七五	八,二〇一	—	

名稱	振出		受入		振込	
	官	民	官	民	官	民
鴨東銀行	六七,二〇〇	一,三〇九,三五七	六五,一五一	八八九,七八九	九五四,九四〇	
中京銀行		一,一九八,〇三一	七八八,一七	九九二,五三九	九九二,五三九	
起業銀行	六三,〇五四	四,八八〇,〇二八	一,四四五	七,八八三,〇八〇	七,九六一,八九七	
京都貿易銀行		四一〇,〇〇九		一七六,八〇五	一七八,二五〇	
中立銀行		八六,二四三		二八,一六八	二八,一六八	
京都農商銀行	一一六,六二三	二,三四四,五九七		二,六七一,三八七	二,六七一,三八七	
明治貯金銀行		五五六,七二二	一一,六一	八三四,八六〇	八三六,〇二一	
日本產業銀行		五四,九五〇		三五,五八二	三五,五八二	
山崎銀行		七二六,八〇八		六八四,〇九七	六八四,〇九七	
伏見銀行	一九,〇〇〇	九〇八,〇四〇	一四,七六四	一,一三五	一,〇三五,五九一	
七十銀行	一一,二二八	八四,三〇八	五	四〇,三三六	四〇,三三一	
玉水銀行	三五	一〇五,九七五	六,五二二	五二,三七八	五八,八九九	
山城起業銀行		三一,一四八		一三,五三三	一三,五三三	
山城八幡銀行		一五,六九四		三,七八六	三,七八六	
相樂銀行	五,一八九	三三,八九三	三	四七,〇五五	四七,〇五八	
計高						
官	一,三三六,五五七	一,三三六,五五七	一,〇二〇,八二七	一,〇二〇,八二七	一,〇三五,五九一	
民	一,一九八,〇三一	四,九四三,〇八二	七,八八三,〇八〇	九,九二五,三三九	五,二〇四,一	
計	三,五三四,五八八	六,二七八,六三九	八,九〇三,九〇七	一〇,八四五,一六六	六,二五九,六〇二	

名稱	振出		受入		振込	
	官	民	官	民	官	民
城南銀行		四一,一三九	四一,一三九	二九,五九一	二九,五九六	
宇治銀行		二七,四四六	二七,四四六	四一,七八一	五二,〇四一	
川越銀行		二八,八三二	二八,八三二	二五,七八九	二五,七八九	
土橋銀行		一三,七二四	一三,七二四	三,八四四	三,八四四	
龜岡銀行	六三,四四四	三九三,八七三	四五七,三二七	七七,一九四	八三,六七八	
南桑銀行	二六八	一五〇,七五七	一五一,〇二五	二三,四一〇	二三,四一〇	
周山銀行		四二,六七一	四二,六七一	四〇,二二九	四〇,二三四	
檜山銀行		一,三六三	一,三六三	一,一七〇	一,一七〇	
園部商工銀行		二四六,九六四	二四六,九六四	五八,〇〇一	五八,〇〇一	
園部銀行	六二,四一〇	一八四,七二六	二四七,一三六	二八,二二〇	一二二,七七七	
須知銀行		四八,一七四	四八,一七四	五五,一九一	五五,一九一	
明瞭銀行	三九	六二,六一四	六二,六五三	六四,六九七	六四,七二〇	
綾部銀行	四一,二〇三	四六,九〇三	八八,一〇六	五三,八八六	五七,四二七	
福知山銀行	五二,五二七	五一八,五八七	五七一,一一四	四〇六,〇九二	四三三,四九九	
福知山貯蓄銀行		六四,二四七	六四,二四七	三五,〇五七	三五,〇五七	
額田銀行		六,〇一〇	六,〇一〇	五,〇〇二	五,〇〇二	
河守銀行		八四,〇六八	八四,〇六八	一九,七一一	一九,七一一	
計高						
官	一,三三六,五五七	一,三三六,五五七	一,〇二〇,八二七	一,〇二〇,八二七	一,〇三五,五九一	
民	一,一九八,〇三一	四,九四三,〇八二	七,八八三,〇八〇	九,九二五,三三九	五,二〇四,一	
計	三,五三四,五八八	六,二七八,六三九	八,九〇三,九〇七	一〇,八四五,一六六	六,二五九,六〇二	

名稱	振出		受入		代金取立	
	官	民	官	民	當所	他所
平野銀行		三八九七		一七二二		一四七、四三八
宮津銀行	四七、一〇〇	七七三、〇一七	一、三四五	四五四、八八五		三、三三五、〇八一
丹後銀行		一五八、九一四		一三六、一六二		二五九、七四七
加悦銀行		一三五、六八四		一〇八、三二〇		一〇八、三二〇
丹後商工銀行	五八、七〇〇	四八四、三二一	一四六〇〇	四三三、三四六		四四六、九四六
丹後產業銀行		八八、八一八		九四、三四七		九四、三四七
北丹興業銀行		八、一二四		七、一〇〇		七、一〇〇
丹後倉庫銀行		五、六四七		二、五二二		二、五二二
久美濱銀行	二〇〇	一四、三九八	八〇〇	一三、一五七		一三、九五七
丹後倉庫株式會社		四八、五二六	五〇〇	三四、〇一五		三四、五一五
合計	六四八、七八六	二九四、三六二、二五八	二七九、七九〇	三〇、九二二、三二二		三、一〇一、〇一一

其五 諸手形

名稱	引手形		荷爲替		代金取立	
	當所	他所	各地へ向ケタル分	各地ヨリ受ケタル分	當所	他所
平安銀行	一二、三五二、一〇六	三四六、二九四	一〇五、〇九〇	四六一、八六七		一、四七、四三八
京坂銀行	五四、七三〇					
伊彌太貯金銀行	二六一、九八二	八一、六八一				
京都農業銀行	三三〇、三六〇				一八、七二四	一三、五四三
西陣貯蓄銀行	一五三、七四九					
四十九銀行	一四、四一八、八一	三一九、八六七	五八、〇一一	一、三九九、九九八		一、三三五、八五四
鳴東銀行	八、〇七六、五六六	一五五、三四五	二四、九六五	三四、七八二		七三〇、二五二
中京銀行	三、三〇二、五九〇	三五、四三五	二、七九二	四七、〇六九		二八二、二二八
起業銀行	一七、二〇二、二二九	九五〇、八五六	四三〇、八八〇	五三一、三五七		二、四七二、三五八
川東貯金銀行	一、三〇七、〇九六	二五〇、七〇三				
京都貿易銀行	四三二、九三四	二九、二五四	一七一	四五、九五二		五四、七七三
中立貯金銀行	八一八、七七六					
京都商工銀行	一三、四八二、二四四	四七九、七六三	一、四七〇、六一二	七六三、〇二五		三、三三五、〇八一
京都銀行	三、三二一、六九四	七八一、七二九	一四、四九五	三二四、七四八		二五九、七四七
京都貯藏銀行	二九〇、九二三					
京都農商銀行	二、五九〇、〇七五	一七四、〇〇〇		二二六〇四		二八〇、一九七
明治貯金銀行	四三六、五〇九		二、一三三		五四、九五二	三五、五八二

名稱	割引		手形		荷爲		代金取立	
	當所	他	當所	他	各地へ向ケタル分	各地ヨリ受ケタル分	當所	他
宮津銀行	三六二,九九六				二五,七九〇	六八,一二二	三九,一〇八	五,八一
丹後銀行	一〇五,八六五				三,二七五	五,一二五	一,二五七	五〇〇
加悦銀行	五四,九三二					九四六	四一〇	一,五九〇
丹後商工銀行	五九八,七六八				四四,四六五	二八〇一五	一六,七六〇	八,三五四
丹後産業銀行	三一九,二九一				四,〇六〇		一,三二八	二,六六八
丹後起業銀行	二二,二六六				九六〇			
北丹興業銀行	三七,〇〇四							一,三〇三
丹後倉庫銀行	七二,七二七							
久美濱銀行	三,三七七					一,一六〇		
溝谷勸業會社	四,〇七五							
丹後倉庫會社	七九,四二〇				一,七〇〇	四八七	九,七七五	八,九四二
合計	八七〇,七六三	三三六	四,一七九	四五六	二四三四,二九三	四,〇〇〇,五九五	一三,二六九,〇〇二	一〇,七五〇,二九五

備考 各種ノ手形ヲ大別シテ送金手形諸手形ノ二ト爲シ送金手形ノ項ニハ普通送金手形ノミニシテ官公民ヲ綜合シ且ツ公金ハ官ノ欄中へ包含セシメタリ又諸手形ノ欄へハ彼ノ普通手形ヲ

株式取引所

除キタル割引荷爲替代金取立等ノ諸手形ヲ綜合シタルモノナリ

銘柄	三十三年	三十二年	三十一年
株式會社 京都株式取引所株	一一,八七七	二二,四八二	一〇,九三五
關西鐵道株式會社株	二四六,一〇〇	二四三,三四〇	一九〇,九九〇
京都電燈株式會社株	三,八三三	三,五〇六	四六〇
金巾製織株式會社株	二,一九四		
京都電氣鐵道株式會社株	七,二八〇	一〇,六六四	一,六一四
豐州鐵道株式會社株	九九,六八〇	一三三,一八〇	二四五,九五〇
日本紡績株式會社株	二七〇		
京都鐵道株式會社株	七五二,五四〇	七二二,四四〇	二〇二,六五〇
西成鐵道株式會社株	八,七八〇	二五六,〇五〇	三〇一,〇四〇
南海鐵道株式會社株	九六,二七〇	一一一,三六〇	二五〇,六〇〇
唐津鐵道株式會社株	八二,二五〇	一八八,五九〇	
京都電氣鐵道株式會社株	七二,八九〇	二五,九四三	
新阪鶴鐵道株式會社株	二二,九九〇	一八四,〇〇〇	九一四

銘柄	三十二年	三十一年
奈良鐵道株式會社株	三四四	四〇九〇
近江鐵道株式會社株	三二六	二二七〇
高野鐵道株式會社株	八二〇二〇	一
京都電燈株式會社新株	三、五九二	四三四
株式京都米穀商品	三、三五〇	八二五
會社取引所株	一、六九五、五六五	一、八九八、二七四
計		一、二二七、三九三

米穀商品取引所

管下本年中米穀商品取引所ニ於ケル米ノ賣買高左ノ如シ

個所	明治三十三年	明治三十二年	明治三十一年	明治三十二年	明治二十九年
京都米穀商品取引所	二四一三、九八〇	二六五九、〇四〇	二、三二一、五四〇	二、七二一、一四〇	二、八四七、九二〇

諸組合 (重要物品産及準則)

組合名稱	所在地	組合名稱	所在地
京都府蠶糸同業組合聯合會(重要物産)	上京區九大町小川西入	京都市烟草商	下京區油小路七條上ル
山城全國蠶糸同業同	同所	京都度量衡器業	上京區油小路通竹屋町下ル
京都刺繡同業同	同區姊小路通鳥丸西入	京都紙函製造販賣業	同區堺町通二條下ル
京都西陣織物同業同	同區元誓願寺通黒門角	京都藥物商	同區鳥丸通御池下ル
京都染物同業同	同區釜座通竹屋町下ル	京都前挽鋸商	同區河原町通三條上ル
京都蠶糸商同業同	同區室町姊小路下ル	京都鑄物工	同區蕨屋町御池上ル
京都扇子團扇同業同	同區富小路通夷川上ル	上京鋼鐵利器商工	同區小川通丸太町下ル
京都糸物同業同	同區釜座通榎木町上ル	京都疊表商	同區三條通堀川東入
京都市西陣織物商	同區室町通姊小路下ル	京都建具業	同區西堀川丸太町上ル
京染吳服商	同區鳥丸通三條上ル	京都材木商	同區上立賣通小川西入
京都吳服十仲間商	同區室町通二條上ル	京都竹商	同區河原町三條上ル
吳服商弘永	同區堺町通御池上ル	京都諸酒仲買	同區黒門通上長者町下ル
京都吳服商榮	同區柳馬場通三條上ル	京都牛乳販賣業	同區河原町通竹屋町下ル
京都第一縮緬商	同區室町通三條上ル	京都砂糖商	同區寺町通夷川上ル
濱縮緬商	同區鳥丸通御池下ル	京都味噌商	同區丸太町通小川西入
京都紋鑿整紙製造業	同區堀川通寺ノ内下ル	京都豆腐商	同區榎木町通衣棚西入
京都美術刻彫業	同區寺町通姊小路上ル	京都乾物昆布商	同區寺町通今出川下ル

組合名稱	所在地	組合名稱	所在地
京都菓子商	下京區糀屋町三條下ル	京都提灯商工	下京區萬壽寺通柳場馬西入
京都府茶業組合聯合會	同區裏寺町蛸藥師上ル妙心寺内	下京理髮業	同區間屋町五條下ル
京都市茶業	同區東洞院通松原下ル	京都雇人受宿業	同區東洞院通蛸藥師下ル
京都陶磁器商工同業 (重要物産)	同區五條坂	京都箔商工	同區堀川通高辻下ル
木綿商福榮會	同區諏訪町五條下ル	京都繪工染料商	同區五條橋東二町目
京都吳服商	同區烏丸通高辻下ル	京都賀易商	同區四條通寺町東入
三獎會	同區高倉六角下ル	京人形商工業	同區五條通東洞院西入
京都鹿子織商	同區室町通五條上ル	京都金屬工商	同區綾小路通烏丸東入
京都纈絞業	同區醒ヶ井通松原上ル	京都諸金物商	同區寺町通蛸藥師下ル
京都半襟商	同區東洞院通六角上ル	京都飾銅器商工	同區七條通新町東入
京都法衣商	同區六角通糀屋町東入	京都地金鉄物御商	同區河原町通四條上ル
京都石炭コークス商	同區河原町通三條下ル	京都瓦商	同區本瓦町
京都漆商	同區松原通高倉西入	京都疊工商	同區大黒町松原下ル
京都佛畫工	同區高倉通松原上ル	京都大工業	同區油路小通五條下ル
京都園藝業	同區河原通蛸藥師上ル	京都銅器鑄物工	同區烏丸通五條下ル二丁目
京都小間物商工	同區五條通高倉西入	京都檜皮屋根工	下京區緒熊通下魚店下ル

煉瓦石製造業	同區本町通五條下ル三町目	京都郡部酒商	同郡桂村字下桂
京都魚鳥問屋商	同區錦小路通堺町東入	乙訓郡茶業	乙訓郡久世村
京都酒商	同區新町通花屋町下ル	山城運送業	同郡大山崎村字大山崎
京都麵類商	同區間之町通五條下ル	向日運送業	同郡久世村
他國醬油問屋	同區木屋町三條下ル	沓掛運送業	同郡沓掛村
京都造醬油鹽商	同區七條通油小路東入	紀伊郡茶業	紀伊郡伏見町字兩替町
京都米穀商	同區糀屋町通三條下ル	伏見町運送業	紀伊郡伏見町
京都乾物海產物組合	同區高倉通四條上ル	山城鍛冶工	同町
京都蒲鉾商	同區大和大路三條下ル	瓦商深草	同深草村
京都扇子商	同區東洞院七條下ル	伏見米穀商	同郡伏見町
愛宕郡茶業	愛宕郡上賀茂村	組伊宇治乙訓郡烟草商	同町
愛宕郡運送業	愛宕郡田中村	伏見吳服商	同町字肥後
葛野郡茶業	葛野郡衣笠村字大將軍	伏見酒造業	同町
山城竹商	同郡桂村字上桂	伏見他國醬油問屋	同町字榎屋
嵯峨運送業	同郡嵯峨村	伏見酒類商	同町字御駕籠
檜原運送業	同郡川岡村字檜原	伏見干物昆布商	同町字帶刀
葛野郡材木商	同郡朱雀野村	紀伊郡菓子商	同町字伯耆

組合名稱	所在地	組合名稱	所在地
山城藍商	紀伊郡吉祥院村	相樂郡烟草業	相樂郡木津町
伏見町理髮業	同郡伏見町字京橋	相樂郡織物染色業 (重要物産)	同町
宇治郡茶業	宇治郡醍醐村字醍醐	笠置運送業	同郡笠置村
宇治郡運送業	同郡竹鼻村	吐師運送業	同郡吐師村
宇治運送業	同郡宇治村	釜塚運送業	同郡中和東村字釜塚
久世部茶業	久世郡宇治町	南桑田郡茶業	同郡中和東村字釜塚
長池運送業	同郡富野村字長池	同郡蠶糸同業 (重要物産)	同町
久世郡烟草商	同郡淀町	同郡菓子商	同町
綴喜郡茶業	綴喜郡田邊村	青砥及透堀取	同郡宮川村
運送業	同郡八幡町	南桑田聯合石灰業	同郡馬路村
郷ノ口運送業	同郡郷ノ口村	船井郡	同郡龜岡町
綴喜郡烟草業	同郡田邊村	薪炭商	同郡龜岡町
奈島運送業	同郡奈島村	南桑田酒造商	同町字安原町
田邊運送業	綴喜郡田邊村	龜岡運送業	同町字河原
相樂郡茶業	相樂郡木津町	南桑田烟草營業	同町字本町
木津運送業	同町	南桑田郡蠶糸同業	同町
		北桑田郡蠶糸同業	北桑田郡山國村字鳥居

愛宕北桑田船井郡材木商	同村	何鹿郡烟草業	何鹿郡綾部町
大野薪炭商	同郡大野村字三野	同郡酒造營業	同町
北桑田郡北部材木商	同郡平屋村字内久保	同郡運送業	同町字本宮町
北桑田郡運送業	同郡周山村	天田郡蠶糸同業	天田郡福知山町
北桑田郡茶業	同郡平屋村	同郡茶業	同郡下六人部村字長田
船井郡蠶糸同業 (重要物産)	船井郡須知村字須知	同郡烟草業	同郡福知山町字下柳
船井郡茶業	同郡高原村字豐田	野花村運送業	同郡野花村
船井郡世木總山林所有者及薪炭業	同郡殿田村	福知山運送業	同郡福知山町字吳服
船井郡西部薪炭商	同郡須知村	堀越運送業	同郡堀越村
船井北桑田二郡薪炭商	同郡津村字宇津	天田郡菓子商	同郡福知山町字吳服
船井郡烟草業	同郡園部町字本町	同郡酒造商	同郡同町
同郡酒造業	同町字宮町	同郡川合村運送業	同郡大原村
橋爪運送業	同郡橋爪村	白米商	天田郡福知山町
園部運送業	同郡園部町字新町	福知山理髮業	同町
船井郡運送業	同町	加佐郡蠶糸同業 (重要物産)	加佐郡舞鶴町字田邊
何鹿郡蠶糸同業 (重要物産)	何鹿郡綾部町	同郡烟草商	同町
何鹿郡茶業	同町	舞鶴魚商	同町字糸野

組合名稱	所在地	組合名稱	所在地
加佐郡酒造業	加佐郡舞鶴	丹後縮緬中郡同業 (重要物産)	中郡峰山町
舞鶴鹽商	同町字竹屋	京都府丹後縮緬 四郡同業(同上)	同町
舞鶴運送業	同町	中郡運送業	同町字浪花
加佐郡理髮業	同町字新	竹野郡蠶糸同業	竹野郡德光村字成願寺
與謝郡蠶糸同業 (重要物産)	與謝郡宮津町	丹後縮緬竹野郡同業 (重要物産)	同郡網野町
丹後縮緬與謝郡同業 (同)	同郡三河内村	竹野郡東部運送業	同郡間人村
與謝郡烟草業	同郡宮津町字本町	熊野郡機業同業 (重要物産)	熊野郡上佐濃字村野中
宮津廻送業	與謝郡宮津町	同郡蠶糸同業組合	同郡久美濱町
中郡蠶糸同業	中郡川邊村	同郡運送業	同町

工場種類別

工場名	市郡別	營業名	一年間 就業日數	一 日就 業時 間	職工及徒弟數		職工一 日賃錢		原動力 種類	馬力 公稱
					十四歲 以上男	十四歲 未滿男	男	女		
西陣製織株式會社	京都市	襪物ノ再整	330	11	12	12	28	28	蒸氣力	100
整林株式會社	京都市	襪物ノ再整	340	11	12	12	28	28	蒸氣力	100
日本燃系株式會社	同	燃系	340	11	12	12	28	28	蒸氣力	100
川島織物合資會社	同	織物	312	11	12	12	28	28	蒸氣力	100
松田德治郎	同	朱子朱珍	300	10	12	12	28	28	蒸氣力	100
聚樂燃系合資會社	同	燃系	350	11	12	12	28	28	蒸氣力	100
福永織工場	同	織物類	311	11	12	12	28	28	蒸氣力	100
高田織工場	同	縮緬	310	11	12	12	28	28	蒸氣力	100
伊吹織工場	同	綿子	311	11	12	12	28	28	蒸氣力	100
伊藤才次郎	同	友仙	312	10	12	12	28	28	蒸氣力	100
沖田嘉三郎	同	紋綾織	290	10	10	10	28	28	蒸氣力	100
鈴鹿辨三郎	同	酒造	150	11	11	11	28	28	蒸氣力	100
中西活版所	同	活版印刷	332	10	11	11	28	28	蒸氣力	100
鈴鹿彌惣吉	同	土木建築	336	10	11	11	28	28	蒸氣力	100
小島彌七	同	友仙	315	10	11	11	28	28	蒸氣力	100
合資商報會社	同	活版印刷	330	10	11	11	28	28	蒸氣力	100

工場名	市郡別	營業名	一年間 就業日數	一 日就 業時 間	職工及徒弟數		職工一 日賃錢		原動力 種類	馬力 公稱
織物	織物	織物	織物	織物	男	女	男	女		
西陣製織株式會社	京都市	襪物ノ再整	330	11	12	12	28	28	蒸氣力	100
整林株式會社	京都市	襪物ノ再整	340	11	12	12	28	28	蒸氣力	100
日本燃系株式會社	同	燃系	340	11	12	12	28	28	蒸氣力	100
川島織物合資會社	同	織物	312	11	12	12	28	28	蒸氣力	100
松田德治郎	同	朱子朱珍	300	10	12	12	28	28	蒸氣力	100
聚樂燃系合資會社	同	燃系	350	11	12	12	28	28	蒸氣力	100
福永織工場	同	織物類	311	11	12	12	28	28	蒸氣力	100
高田織工場	同	縮緬	310	11	12	12	28	28	蒸氣力	100
伊吹織工場	同	綿子	311	11	12	12	28	28	蒸氣力	100
伊藤才次郎	同	友仙	312	10	12	12	28	28	蒸氣力	100
沖田嘉三郎	同	紋綾織	290	10	10	10	28	28	蒸氣力	100
鈴鹿辨三郎	同	酒造	150	11	11	11	28	28	蒸氣力	100
中西活版所	同	活版印刷	332	10	11	11	28	28	蒸氣力	100
鈴鹿彌惣吉	同	土木建築	336	10	11	11	28	28	蒸氣力	100
小島彌七	同	友仙	315	10	11	11	28	28	蒸氣力	100
合資商報會社	同	活版印刷	330	10	11	11	28	28	蒸氣力	100

工場名	市郡別	營業名	一年間 日就數	一日 時就	職工及 徒弟數	一職 人賃 錢日	原 動 力
京都印刷株式會社	京都市	活版及出版	三三五	10	六九	三八	同
有住卯之助	同	生紋織	三二〇	11	二六	一八	同
京都新聞社	同	新聞	三五五	八	三〇	六〇	同
島津製作所	同	理化學器械	三三五	10	三二	五五	電氣力
村井兄弟商會印刷所	同	印刷	三〇〇	10	四二	四〇	電動力
京都織物株式會社	同	擦糸其他	三一九	11	二三〇	四六	同蒸氣力
第一絹糸紡績株式會社	同	絹紡糸	三一一	15	一四九	三一	同蒸氣力
平安紡績株式會社	同	綿糸	三三三	11	五八	二七	同蒸氣力
京都製糸合資會社	同	生糸	三二〇	10	三	四〇	同蒸氣力
松井恒治郎	同	酒類	180	12	80	18	同蒸氣力
和田糸組物工場	同	糸組物	350	11	11	15	水力
藤井紡績所	同	綿糸紡績	310	11	10	30	電氣力
岸坪製箔所	同	金銀銅箔	334	12	11	3	同
岡島卯三郎	同	友仙	315	11	四一	四〇	同
村井兄弟商會	同	卷刻煙草	300	10	一九一	二六	同

二百六十二

工場名	市郡別	營業名	一年間 日就數	一日 時就	職工及 徒弟數	一職 人賃 錢日	原 動 力
侯野度器製作所	同	度器	197	10	11	五五	同
北村工場	同	紅染	100	10	八	一八	同
堀川工場	同	友仙	314	10	20	二五	同
錦光山	同	陶器	310	九	150	五〇	同
山本源兵衛	同	友仙	300	10	15	五〇	同
湯淺衡器製造所	同	衡器	310	10	80	15	同
擦糸工場	同	擦糸	314	11	三	二二	蒸氣力
紫野織物合資會社	同	縹子木綿織	314	11	15	六〇	同
磯野製紙場	葛野郡	洋紙	314	10	六	三三	同
洋燈口金製造場	同	洋燈口金	310	10	15	15	水力
日本絹糸紡績株式會社	同	絹糸紡績	311	11	145	二五	蒸氣力
京都紡績株式會社	同	綿糸	310	11	三七	二八	同
京都綿子一ル株式會社	同	綿子一ル	315	11	八五	二〇	同
清原工場	同	綴錦	110	八	八	三三	蒸氣力
合資會社京羽商會	同	絹織物	330	11	一六四	三五	蒸氣力
川井工場	同	絹織綾	300	11	1	四〇	同
石原製糸場	同	生糸	120	10	11	二五	蒸氣力

二百六十二

工場名	市郡別	營業名	日就一年間 數業間	時就一 間業日	職工及徒 弟數	一職 人賃錢日	原 動力
東洋印刷株式會社	紀伊郡	印刷及紙函	三〇六	一〇	六六	八〇	蒸氣力 一六九
日本石鹼株式會社	同	石鹼	三〇〇	一一	一五	三三	電氣 一四四
伏見酒造株式會社	同	清酒	一五〇	二二	四	二一	蒸氣 二〇
西村製糸場	久世郡	生糸	三二二	二二	一四七	二〇	同
小林工場	綴喜郡	蠶糸其他	二〇〇	二二	二〇	三五	同
飯田製糸場	同	蠶糸	三〇〇	一一	四三	三五	同
荻田卷苘分工場	南桑田郡	葉卷苘	三〇〇	一〇	一六	三〇	同
森製糸場	同	生糸	一五〇	二二	三	一五	蒸氣力
丹波寒天株式會社	同	寒天	二二〇	二二	三九	三〇	同
稻波製糸場	北桑田郡	生糸	二一六	一一	三	三〇	水力
中島製糸場	同	同	二一〇	一〇	一六	三〇	蒸氣
安栖里製糸場	船井郡	生糸	一〇〇	一〇	二二	二二	人力
榮進社	同	同	一四〇	一一	六	三〇	同
曾野製糸場	同	同	一六〇	一一	四三	二〇	同
園部製糸合資會社	同	同	一七〇	一一	五八	二八	同

二百六十四

工場名	市郡別	營業名	日就一年間 數業間	時就一 間業日	職工及徒 弟數	一職 人賃錢日	原 動力
吉田製糸場	同	同	二五〇	一一	一〇	四〇	同
郡是製糸株式會社	何鹿郡	生糸羽二重	二二五	一一	一六	三二	同
圓山製糸合資會社	同	生糸	一四六	一〇	三	二〇	同
川端製糸場	同	同	一九五	一三	五	一八	蒸氣力
筍若社	同	同	一五〇	一一	二	四〇	同
赫躍社	同	同	九〇	一一	四	二二	同
堀抄紙場	同	紙	三二〇	一一	一一	三〇	水力
旭製糸場	同	生糸	一六〇	一一	三	四〇	人力
開進製糸場	同	同	二一五	一一	四	一九	蒸氣
村雲製糸場	天田郡	同	一六〇	一一	四	一八	蒸氣
川合共同製糸場	同	同	一六〇	一一	二	三五	同
小林龜之助	同	同	一五〇	一一	二	三五	同
共進製糸株式會社	同	同	一三〇	一一	四	二五	蒸氣
大利製糸場	同	同	一三〇	一一	三	一五	同
大與製糸場	同	同	一五〇	一一	三	一八	同
上原工場	同	同	一六〇	一一	二	一九	同
中島製糸場	同	同	一五〇	一一	三	二〇	同

二百六十五

工場名	市郡別	營業名	日就一年間 數業間	時就一 間業日	職工及徒弟數 以上十四歲 同上女 未滿十四歲 同上女	職工一 日賃錢 男 女	原動力 種別 馬公 力稱
横山製糸工場	天田郡	生糸	100	11	1	30	蒸氣
井口製糸工場	同	同	100	11	3	15	蒸氣
藤伴製糸工場	同	同	160	11	2	15	蒸氣
西真下製糸工場	同	同	104	11	4	16	蒸氣
真下製糸工場	同	同	161	11	4	17	蒸氣
奥田製糸工場	同	同	130	11	1	10	蒸氣
松田藤右衛門	同	同	150	10	3	15	同
多根製糸工場	同	同	150	11	2	11	同
衣川吉右衛門	同	同	120	10	6	10	同
大島直七	同	同	330	7	1	26	同
福知山製煙合資會社	同	刻煙	300	10	1	35	同
扶桑合資會社工場	加佐郡	生糸	150	11	3	19	同
小島製糸工場	同	同	150	10	1	16	同
高橋製糸工場	同	同	100	10	1	15	同
織田製糸工場	與謝郡	同	120	10	5	10	同

二百六十六

工場名	市郡別	營業名	日就一年間 數業間	時就一 間業日	職工及徒弟數 以上十四歲 同上女 未滿十四歲 同上女	職工一 日賃錢 男 女	原動力 種別 馬公 力稱
會根製糸工場	同	同	150	10	3	10	同
清水製糸工場	同	同	120	10	3	16	同
大内職工場	同	縮紋羽二重	310	15	7	11	同
阿部市三郎	中郡	紡績縮緬	300	11	5	17	同
藤川職工場	同	縮緬	120	10	1	10	同
堀利職工場	同	同	120	10	1	10	石油發動
中郡製糸株式會社	同	生糸	230	11	3	10	蒸氣
由利織工場	竹野郡	縮緬	120	16	5	10	同
英昌組合	同	同	300	11	5	16	同
英昌織工場	同	同	300	11	5	11	同
勝井製糸工場	加佐郡	生糸	150	14	1	15	蒸氣
正福社	同	同	150	11	4	10	蒸氣
日吉製糸工場	同	同	150	11	6	10	同
⊕ 松本工場	同	同	120	11	2	10	同
⊕ 河田製糸工場	同	同	151	11	1	16	同
⊕ 上山製糸工場	同	同	120	11	1	16	同

二百六十七

職業別	給料區別	三			六			九			十二		
		上	中	下	上	中	下	上	中	下	上	中	下
家根職	日給 贈衣服共	600	600	600	600	600	600	600	600	600	600	600	600
煉瓦師	同	400	370	260	400	370	260	400	370	260	400	370	260
指物師	同	800	600	400	800	600	400	800	600	400	800	600	400
經師	同	600	550	500	600	550	500	600	550	500	600	550	500
疊具職	同	600	550	500	600	550	500	600	550	500	600	550	500
建具職	同	550	500	450	550	500	450	550	500	450	550	500	450
石工職	同	1000	800	700	1000	800	700	1000	800	700	1000	800	700
植木職	同	600	500	400	600	500	400	600	500	400	600	500	400
煙草刻職	同	550	450	380	550	450	380	550	450	380	550	450	380
同捲職	同	350	310	250	350	310	250	350	310	250	350	310	250
菓子職	月給 贈衣服共	6000	3000	1500	6000	3000	1500	6000	3000	1500	6000	3000	1500
下駄職	日給 贈衣服共	600	400	300	600	400	300	600	400	300	600	400	300
靴具職	同	600	400	300	600	400	300	600	400	300	600	400	300
馬具職	同	1000	700	500	1000	700	500	1000	700	500	1000	700	500
車製造職	同	700	600	400	700	600	400	700	600	400	700	600	400
紙漉工職	同	400	300	200	400	300	200	400	300	200	400	300	200

職業別	給料區別	三			六			九			十二		
		上	中	下	上	中	下	上	中	下	上	中	下
漆掻職	同	850	550	300	850	550	300	850	550	300	850	550	300
鑄物職	同	1000	700	400	1000	700	400	1000	700	400	1000	700	400
鍛冶職	同	600	500	400	600	500	400	600	500	400	600	500	400
綿打職	同	600	500	400	600	500	400	600	500	400	600	500	400
活版植字職	同	670	450	330	670	450	330	670	450	330	670	450	330
版摺職	同	670	450	330	670	450	330	670	450	330	670	450	330
油絞職	同	450	320	200	450	320	200	450	320	200	450	320	200
船大職	同	550	400	300	550	400	300	550	400	300	550	400	300
桶造職	同	550	400	300	550	400	300	550	400	300	550	400	300
酒造稼人	日給 贈衣服共	5000	3500	2500	5000	3500	2500	5000	3500	2500	5000	3500	2500
醬油造稼人	同	5000	3500	2500	5000	3500	2500	5000	3500	2500	5000	3500	2500
漁夫	日給 贈衣服共	500	400	300	500	400	300	500	400	300	500	400	300
日傭人	日給 贈衣服共	500	400	300	500	400	300	500	400	300	500	400	300
下男	月給 贈衣服共	5000	3000	2000	5000	3000	2000	5000	3000	2000	5000	3000	2000
下女	半年給同	15000	11000	6000	15000	11000	6000	15000	11000	6000	15000	11000	6000
盆栽培養職	月給 贈衣服共	20000	15000	10000	20000	15000	10000	20000	15000	10000	20000	15000	10000
杜氏	同	20000	15000	10000	20000	15000	10000	20000	15000	10000	20000	15000	10000

備考 表中前期ニ比シ凡テ賃金ノ増加セルモノアルハ概テ物價ノ昂騰ニ依ルモノトス而シテ漸次
 農作地ハ變シテ商業地トナリ爲メニ小作者減少スルノ傾向トナリ隨テ賃金モ増加スルニ拘
 ハラス農業ニ使役スル雇人ハ一年一年不足ヲ生スルニ至ルト云フ又年雇賃金ノ賄ノミヲ給ス
 ルモノ、上半期ヨリ騰貴セルハ賄費ノ高價ニ依ル日雇賃金ノ賄ノミヲ給スルモノ亦同様ナ
 リ煉瓦製造職ハ給料ニ定額ナク一千本ニ付賃金ヲ定メ給與スルモノニシテ一ヶ月ノ所得高
 ナ日數勘定トナシ上中下ニ各別シ算出シタルモノナリ綿打職ハ一貫目ニ付賃錢ヲ定メ給與
 スルモノナレバ其打高ニ應シ上中下ニ區別シ算出シタルモノナリ而シテ十二月ニ至リ殊ニ
 賃金ノ昂騰セシハ需要時期ニ際シ繁忙ナリシニ依ル下女ノ上給ハ炊事ニ従事スル下働ニ供
 スルモノニシテ中給ハ中働キ下給ハ上働ナリ

(其二)

丹波國福知山町ニ於ケル各勞働者ノ賃錢左ノ如シ

職業別	給料區別	三月			六月			九月			十二月		
		上	中	下	上	中	下	上	中	下	上	中	下
農作年備	同年	5,000	5,000	5,000	10,000	10,000	10,000	15,000	15,000	15,000	20,000	20,000	20,000
農作日雇	同日	1,000	1,000	1,000	2,000	2,000	2,000	3,000	3,000	3,000	4,000	4,000	4,000
養蠶	同同	500	500	500	1,000	1,000	1,000	1,500	1,500	1,500	2,000	2,000	2,000

職業	給料	三月			六月			九月			十二月		
		上	中	下	上	中	下	上	中	下	上	中	下
蠶糸	給	5,000	5,000	5,000	10,000	10,000	10,000	15,000	15,000	15,000	20,000	20,000	20,000
機織	給	1,000	1,000	1,000	2,000	2,000	2,000	3,000	3,000	3,000	4,000	4,000	4,000
陶器	給	500	500	500	1,000	1,000	1,000	1,500	1,500	1,500	2,000	2,000	2,000
漆器	給	500	500	500	1,000	1,000	1,000	1,500	1,500	1,500	2,000	2,000	2,000
詩繪	給	500	500	500	1,000	1,000	1,000	1,500	1,500	1,500	2,000	2,000	2,000
袋物	給	500	500	500	1,000	1,000	1,000	1,500	1,500	1,500	2,000	2,000	2,000
刺繡	給	500	500	500	1,000	1,000	1,000	1,500	1,500	1,500	2,000	2,000	2,000
和服	給	500	500	500	1,000	1,000	1,000	1,500	1,500	1,500	2,000	2,000	2,000
洋服	給	500	500	500	1,000	1,000	1,000	1,500	1,500	1,500	2,000	2,000	2,000
木挽	給	500	500	500	1,000	1,000	1,000	1,500	1,500	1,500	2,000	2,000	2,000
大工	給	500	500	500	1,000	1,000	1,000	1,500	1,500	1,500	2,000	2,000	2,000
左官	給	500	500	500	1,000	1,000	1,000	1,500	1,500	1,500	2,000	2,000	2,000
瓦葺	給	500	500	500	1,000	1,000	1,000	1,500	1,500	1,500	2,000	2,000	2,000
家根	給	500	500	500	1,000	1,000	1,000	1,500	1,500	1,500	2,000	2,000	2,000

職業別	給料區別	三		六		九		十二	
		上	中	上	中	上	中	上	中
煉瓦師	月給	10,000	8,000	10,000	8,000	10,000	8,000	10,000	8,000
指物師	月給	5,000	4,000	5,000	4,000	5,000	4,000	5,000	4,000
經師	月給	4,000	3,000	4,000	3,000	4,000	3,000	4,000	3,000
疊職	日給	4,000	3,000	4,000	3,000	4,000	3,000	4,000	3,000
建具職	日給	4,000	3,000	4,000	3,000	4,000	3,000	4,000	3,000
石工職	日給	4,000	3,000	4,000	3,000	4,000	3,000	4,000	3,000
植木職	日給	4,000	3,000	4,000	3,000	4,000	3,000	4,000	3,000
煙草刻職	日給	3,500	2,500	3,500	2,500	3,500	2,500	3,500	2,500
同捲職	日給	3,000	2,000	3,000	2,000	3,000	2,000	3,000	2,000
菓子職	月給	11,000	10,000	11,000	10,000	11,000	10,000	11,000	10,000
下駄職	日給	9,000	7,000	9,000	7,000	9,000	7,000	9,000	7,000
靴職	日給	8,000	6,000	8,000	6,000	8,000	6,000	8,000	6,000
馬具師	日給	8,000	6,000	8,000	6,000	8,000	6,000	8,000	6,000
車製職	日給	5,000	4,000	5,000	4,000	5,000	4,000	5,000	4,000
紙漉職	日給	6,000	5,000	6,000	5,000	6,000	5,000	6,000	5,000
漆掻職	日給	6,000	5,000	6,000	5,000	6,000	5,000	6,000	5,000

11百七十四

職業別	給料區別	三		六		九		十二	
		上	中	上	中	上	中	上	中
鑄物職	日給	6,000	4,000	6,000	4,000	6,000	4,000	6,000	4,000
鍛冶職	日給	5,000	3,000	5,000	3,000	5,000	3,000	5,000	3,000
綿打職	日給	3,500	2,500	3,500	2,500	3,500	2,500	3,500	2,500
活版植字職	日給	3,000	2,000	3,000	2,000	3,000	2,000	3,000	2,000
版摺職	日給	3,000	2,000	3,000	2,000	3,000	2,000	3,000	2,000
油絞職	日給	3,000	2,000	3,000	2,000	3,000	2,000	3,000	2,000
船大職	日給	4,000	3,000	4,000	3,000	4,000	3,000	4,000	3,000
桶造職	日給	4,000	3,000	4,000	3,000	4,000	3,000	4,000	3,000
酒造稼	日給	4,000	3,000	4,000	3,000	4,000	3,000	4,000	3,000
醬油造	日給	4,000	3,000	4,000	3,000	4,000	3,000	4,000	3,000
漁夫	日給	4,000	3,000	4,000	3,000	4,000	3,000	4,000	3,000
日備人	日給	4,000	3,000	4,000	3,000	4,000	3,000	4,000	3,000
下女	年給	10,000	8,000	10,000	8,000	10,000	8,000	10,000	8,000
下男	年給	10,000	8,000	10,000	8,000	10,000	8,000	10,000	8,000

(其三)

丹後國宮津町ニ於ケル各労働者ノ賃錢左ノ如シ

11百七十五

職業別	給料區別	三			六			九			十二		
		上	中	下	上	中	下	上	中	下	上	中	下
馬具師	給	600	500	400	600	500	400	600	500	400	600	500	400
車製造	給	600	500	400	600	500	400	600	500	400	600	500	400
紙漉工	給	400	300	200	400	300	200	400	300	200	400	300	200
漆掻職	給	400	300	200	400	300	200	400	300	200	400	300	200
鑄物職	給	400	300	200	400	300	200	400	300	200	400	300	200
鍛冶職	給	400	300	200	400	300	200	400	300	200	400	300	200
綿打職	給	400	300	200	400	300	200	400	300	200	400	300	200
活版植字職	給	400	300	200	400	300	200	400	300	200	400	300	200
版摺職	給	400	300	200	400	300	200	400	300	200	400	300	200
油絞職	給	400	300	200	400	300	200	400	300	200	400	300	200
船大職	給	400	300	200	400	300	200	400	300	200	400	300	200
桶造稼職	給	400	300	200	400	300	200	400	300	200	400	300	200
酒造稼職	給	400	300	200	400	300	200	400	300	200	400	300	200
醬油造稼職	給	400	300	200	400	300	200	400	300	200	400	300	200
漁夫	給	400	300	200	400	300	200	400	300	200	400	300	200
日備人夫	給	400	300	200	400	300	200	400	300	200	400	300	200

職業別	給料區別	三			六			九			十二		
		上	中	下	上	中	下	上	中	下	上	中	下
農作年備	給	1,000	1,100	1,200	1,000	1,100	1,200	1,000	1,100	1,200	1,000	1,100	1,200
農作日備	給	800	900	1,000	800	900	1,000	800	900	1,000	800	900	1,000
農作男女	給	800	900	1,000	800	900	1,000	800	900	1,000	800	900	1,000
養蠶	給	1,000	1,100	1,200	1,000	1,100	1,200	1,000	1,100	1,200	1,000	1,100	1,200
蠶糸	給	800	900	1,000	800	900	1,000	800	900	1,000	800	900	1,000
機織	給	800	900	1,000	800	900	1,000	800	900	1,000	800	900	1,000
陶器	給	800	900	1,000	800	900	1,000	800	900	1,000	800	900	1,000
陶器	給	800	900	1,000	800	900	1,000	800	900	1,000	800	900	1,000
漆器	給	800	900	1,000	800	900	1,000	800	900	1,000	800	900	1,000
蒔繪師	給	800	900	1,000	800	900	1,000	800	900	1,000	800	900	1,000
鋳造	給	800	900	1,000	800	900	1,000	800	900	1,000	800	900	1,000

(其四)

丹後國舞鶴町ニ於ケル各労働者ノ賃錢左ノ如シ

職業別	給料區別	三 月		六 月		九 月		十二 月	
		上	中	上	中	上	中	上	中
桶造職	同	600	500	600	500	600	500	600	500
酒造稼人	同	550	350	550	400	550	400	550	350
醬油造人	同	900	700	900	500	900	500	900	500
漁夫	同	500	450	500	400	500	400	500	400
日傭人	同	60,000	50,000	60,000	50,000	60,000	50,000	60,000	50,000
下女	給	100,000	80,000	100,000	80,000	100,000	80,000	100,000	80,000
下男	給	60,000	50,000	60,000	50,000	60,000	50,000	60,000	50,000

○貯蓄

勤勉貯蓄郵便貯蓄銀行貯金等ノ狀況左ノ通り

勤勉貯蓄

市郡名	村				貯蓄				共 同			
	金員及ハ 公債証券	立米	籾米	麥雜穀	合 計	人員	金員及ハ 公債証券	立米	籾米	麥雜穀	合 計	人員
葛野郡	10,855				10,855	3,336	10,855				10,855	3,336
愛宕郡							3,331				3,331	
京都市												

市郡名	村				貯蓄				共 同			
	金員及ハ 公債証券	立米	籾米	麥雜穀	合 計	人員	金員及ハ 公債証券	立米	籾米	麥雜穀	合 計	人員
乙訓郡	1,054				1,054	1,010	3,210	11			3,210	1,115
紀伊郡												
宇治郡												
久世郡												
綴喜郡	16,900				16,900		23,968				23,968	
相樂郡	33,944				33,944	64	75				75	64
山城國計	6,274				6,274	4,755	62,698	11			62,698	1,110
南桑田郡	2,746				2,746		5,011	10			5,011	310
北桑田郡	731				731		1,313	1			1,313	19
船井郡							1,446				1,446	1,169
何鹿郡	775				775		2,516	60			2,516	1,855
天田郡												
丹波國計	4,333				4,333	765	17,916	359			17,916	514
加佐郡	35				35		1,316				1,316	1,641
與謝郡	1,005				1,005		2,574	26			2,574	3,111
中 郡	336				336		930	149			930	1,456
竹野郡	2,351				2,351		5,561	50			5,561	1,511

市郡名	町		村		貯蓄		共		同		貯蓄	
	金員又ハ 公債証書	石	金員又ハ 公債証書	石	金員又ハ 公債証書	石	金員又ハ 公債証書	石	金員又ハ 公債証書	石	金員又ハ 公債証書	石
京都市	七、五〇〇	—	—	—	—	—	—	—	—	—	—	—
愛宕郡	四、六六二	—	—	—	—	—	—	—	—	—	—	—
久世郡	—	—	—	—	—	—	—	—	—	—	—	—
相樂郡	—	—	—	—	—	—	—	—	—	—	—	—
綴喜郡	—	—	—	—	—	—	—	—	—	—	—	—
宇治郡	—	—	—	—	—	—	—	—	—	—	—	—
乙訓郡	—	—	—	—	—	—	—	—	—	—	—	—
葛野郡	—	—	—	—	—	—	—	—	—	—	—	—
丹後國計	四、六六二	—	—	—	—	—	—	—	—	—	—	—
熊野郡	七、五〇〇	—	—	—	—	—	—	—	—	—	—	—
全管合計	七、六六一	—	—	—	—	—	—	—	—	—	—	—

郵便貯金

市郡名	預		入		拂		戻	
	局貯金取扱 數	所貯金取扱 數	新規人員 度	度	度	度	度	金
京都市	—	—	—	—	—	—	—	—
愛宕郡	—	—	—	—	—	—	—	—
久世郡	—	—	—	—	—	—	—	—
相樂郡	—	—	—	—	—	—	—	—
綴喜郡	—	—	—	—	—	—	—	—
宇治郡	—	—	—	—	—	—	—	—
乙訓郡	—	—	—	—	—	—	—	—
葛野郡	—	—	—	—	—	—	—	—
丹後國計	—	—	—	—	—	—	—	—
熊野郡	—	—	—	—	—	—	—	—
全管合計	—	—	—	—	—	—	—	—

銀行貯金額

市郡名	町		村		貯蓄		共		同		貯蓄	
	金員又ハ 公債証書	石	金員又ハ 公債証書	石	金員又ハ 公債証書	石	金員又ハ 公債証書	石	金員又ハ 公債証書	石	金員又ハ 公債証書	石
京都市	七、五〇〇	—	—	—	—	—	—	—	—	—	—	—
愛宕郡	四、六六二	—	—	—	—	—	—	—	—	—	—	—
久世郡	—	—	—	—	—	—	—	—	—	—	—	—
相樂郡	—	—	—	—	—	—	—	—	—	—	—	—
綴喜郡	—	—	—	—	—	—	—	—	—	—	—	—
宇治郡	—	—	—	—	—	—	—	—	—	—	—	—
乙訓郡	—	—	—	—	—	—	—	—	—	—	—	—
葛野郡	—	—	—	—	—	—	—	—	—	—	—	—
丹後國計	四、六六二	—	—	—	—	—	—	—	—	—	—	—
熊野郡	七、五〇〇	—	—	—	—	—	—	—	—	—	—	—
全管合計	七、六六一	—	—	—	—	—	—	—	—	—	—	—

名稱	前年繰越高	一年間預高	十二月末現預高
伊彌太貯金銀行	二六、二二二	一一、〇〇五	三一、七九九
西陣貯蓄銀行	四三、〇九六	四〇、〇六八	一六、九九七
商工貯金銀行	五三、九八二	一一、四五八八六	五六、九〇五二
鴨東銀行	二七、九七〇	一、三九九、七二七	四四、八六五九
川東貯金銀行	一二、三八四	三〇、二九三二	一三八、二九四
明治貯金銀行	三五、九一二	一六五、二二三	三九、〇五四
四十九貯金銀行	四二、九四二〇	一、五七三、三三五	五四〇、〇四五
起業貯金銀行	四五、三七八	二、三三九、七七五	六〇、一六二六
中立貯蓄銀行	五五、四七〇	九〇、九九六	三七、二二一
京都貯藏銀行	一六、五三〇	一、七八四、六九三	六一〇、一七三
七十銀行	一六、一六三	一九、一五二	一七、六二六
玉水銀行	四、六二七	九、〇二二	八、三二六
山城起業銀行	二二、二八五	八、〇六八	四、二七六
園部貯蓄銀行	三七、四三四	二六、五七五	二四、四六五
八木貯金銀行	九、七三九	八〇、六六七	三五、五七六
綾部貯蓄銀行		一三、七六二	一一、二〇四

福知山貯蓄銀行	七六、一六〇	一一〇、一一五	八一、六三八
丹後産業銀行	七、四二五	七、九三七	八、四六九
合計	二六四、三九四七	九、二三八〇八	三、二二五、九四〇

獎勵諸會

獎勵ニ係ル諸會ニシテ褒賞ヲ授與セシモノ左ノ通

會名	開設地名	出品區域	出品種類	出品數	出品人員	受賞人員	來觀人員	會費總額
全國貿易品博覽會	京都市岡崎町	一道三府三十九縣	織物類、染物、美術工藝品等	一七五、七六三	一、八七八	一九九二	一、三三、八四一	六、五〇〇
新古美術品展覽會	同	三府	美術工藝品	八九一	四三四	二七〇	四〇、六二四	四、一四五
大日本染織競技會	同	三府	織物、染物、織物機具	一、〇三三	三三四	三〇五	一、二五八	六九四
京都彫技會	京都市寺町二條下ル妙滿寺内	京都府	彫刻品、圖案	二九四	五八	四七	一、二八〇	五五
第一回彫技會	同	京都府	彫刻品、圖案	二九四	五八	四七	一、二八〇	五五
第一回職工徒弟從業者製品競技會	同市釜座通榎木町上ル京都系物同業組合事務所内	京都系物同業組合	糸物類	三九五	一〇九	一〇一	一、四三二	一〇五
岩倉農產品評會	同	岩倉村	米、稻、豆、麥	一五七	一五	三	一一〇	一〇
農產物品評會	同	上賀茂村	米、稻	四九	三	〇	不詳	二五
同	同	修學院村	米、稻	七〇	七	〇	不詳	一一

會名	開設地名	出品區域	出品種類	出品數	出品人員	受賞人員	來觀人員	會費總額
農產物品評會	同 花香村	花香村	米、稻、豆、麥	四五	四三人	一〇人	六〇人	一〇円
同	同 下鴨村	下鴨村	米、稻、豆	六三	三一	三九	不詳	五
稻作品評會	同 大宮村	大宮村	米、稻、豆	八〇	六〇	三五	一〇〇	一四
農產物品評會	葛野郡小野郷村字小	小野郷村	米	六〇	六〇	二六	一〇〇	五
同	同 朱雀野村字壬生	朱雀野村	米、麥、外二點	三五	三一	二一	四四	一五
同	同 下嵯峨村	下嵯峨村	米	一六	一六	七	四四	四〇
同	同 西院村字西院	西院村	米	六八	六五	六五	七〇	六八
同	同 花園村字御室	花園村	米、外十三點	一六	一五	六九	七〇	四六
同	同 川岡村字川島	川岡村	米	一七五	一六二	一二	一三〇	四六
同	同 梅津村字東梅津	梅津村	米、麥	一三〇	六〇	一八	六〇	二九
同	同 桂村字下桂	桂村	米、外二點	一〇三	一六〇	九八	三〇七	四六
同	同 衣笠村字小北山	衣笠村	米、外七點	一〇七	六七	六七	七五	三〇
同	同 嵯峨村字上嵯峨	嵯峨村	米	九八	九五	九五	一〇八	八〇
同	同 太秦村字太秦	太秦村	米	四二	三九七	九五	二六五	六七
乙訓郡農產品評會	乙訓郡 向日町	乙訓郡	製茶、豆、菜種	三五	三五	三五	五〇	三七
向日町農產品評會	向日町	向日町	稻	三五	三五	三五	五〇	三七

會名	開設地名	出品區域	出品種類	出品數	出品人員	受賞人員	來觀人員	會費總額
農產物品評會	乙訓郡 久世村	久世村	稻、麥	二七八	二七八	三六	七五	二〇
同	同 羽束師村	羽束師村	米	一三四	九五	二二	二九	四七
同	同 大山崎村	大山崎村	米、稻	五八	五六	二四	一五〇	九
同	同 新神足村	新神足村	稻、麥、豆	一六〇	一四六	九〇	三七九	四一
同	同 海印寺村	海印寺村	米	四七	四七	二〇	六〇	五
同	同 乙訓村	乙訓村	稻	六九	六九	二四	七五	三七
同	同 大原野村	大原野村	米	七二	七一	七一	三〇〇	三五
同	同 大枝村	大枝村	米	二〇	二〇	二〇	五〇	一一
農產物品評會	紀伊郡伏見町字御駕籠	紀伊郡各町村	米、麥、茶、大豆、小豆、蔬菜	五一四	四一八	九七	二五〇	二六〇
同	同 吉祥院村字吉	吉祥院村	米、麥、大豆、小豆、蔬菜種	一三五	一四三	一九	三一八	三五
小作米品評會	同 同	同	米	三四七	九八	五二	三二五	四〇
競技會	同 同	同	耕、耘	一	一一	九	五五〇	一五
農產物品評會	同 納所村字納所町	納所村	米、麥	二七	二二	二二	五四	一一
同	同 下鳥羽村字下鳥羽	下鳥羽村	米	一〇二	八八	五三	七〇	三二
同	同 竹田村	竹田村	米、麥、菜種	七一	六八	二二	一五〇	三二
同	同 同上鳥羽村字上鳥羽	上鳥羽村	米、麥、菜種、慈姑	六二	六〇	四〇	一〇八	一五
同	同 向島村字向島	向島村	米、麥、大豆、小豆	二〇一	一〇〇	四〇	一一〇	二八

會名	開設地名	出品區域	出品種類	出品數	出品人員	受賞人員	來觀人員	會費總額
農產品評會	船井郡 桐ノ庄村	桐ノ庄村	米外五點	四六	四五	一三	二〇〇	六
同	同 五ヶ莊村	五ヶ莊村	米外六點	五二	三四	二六	七三	一一
小作米品評會	何鹿郡 綾部町字	綾部町	小作米	二五〇	二九	八六	三五〇	二九
坪荊審查會	同	同	米	二三〇	三〇	一〇	—	四一
種子交換會	同 以久田村字栗	以久田村	米	四三	四〇	—	一六	五
農產物實地審査會	同 東八田村字梅迫	東八田村	米外七點	一五七	二二九	一五六	九五〇	八三
立毛審査會	同中上林村字八津合	中上林村	米	八〇	五〇	一〇	—	二〇
同	同 物部村字物部	物部	米 麥	五〇〇	三三〇	一六一	—	四〇
坪荊審查會	同 山家村字應栖	山家村	米	二〇〇	二〇〇	一〇〇	—	二〇
農產品評會	天田郡 上豐富村	上豐富村	米麥豆藷	—	一五〇	七〇	三〇〇	一〇
立毛苗代品評會	同上六人部村字三俣	上六人部	立毛苗代	—	—	—	—	一五
成藷品評會	同 字千原	下夜久野	藷	三八	三五	一一	—	四〇
競技會	同 庵我村	庵我村字	藷	三六	三六	一〇	—	四〇
苗代改良會	加佐郡 河守町	河守町	苗	二五一	二三五	六五	—	一五
農產品評會	同 有路下村	有路下村	米外二點	九七	七〇	三五	—	一五
稻作立毛競爭會	同	同	稻	一七〇	九二	三五	—	七

會名	開設地名	出品區域	出品種類	出品數	出品人員	受賞人員	來觀人員	會費總額
農產品評會	岡田中村字河原	岡田中村	米外四點	五七	五四	三四	六〇	一七
同	同 丸八江村	丸八江村	米外十四點	四八	四四	二四	一五〇	一四
同	同 由良村	由良村	米外一點	三五	三五	二六	一五〇	一四
同	同 神崎村	神崎村	米外一點	二七	二七	—	二〇	七
同	同 四所村	四所村	米外五點	一三三	七四	五三	三〇〇	五二
同	同 中筋村字公文名	字真倉外	米外三點	一三五	九八	七七	四二〇	四六
同	同 餘內村	餘內村	米外三點	六九	四八	四一	三六	一七
同	同 倉梯村	倉梯村字	米外二點	一二四	一一一	六五	三五〇	三三
同	同 與保呂村	與保呂村	米外三點	三四	二九	二〇	六〇	一一
同	同 朝來村	朝來村	米外一點	二七	一六	七	六〇	五
同	同 西大浦村字中田	東浦西	米外二點	一五一	一二六	八八	一六七	四九
東西大浦村組合農產品評會	同	大浦村	米外二點	一五八	一五一	七七	四〇〇	一一三
加佐郡蠶糸同業組合	同 河西村	河守町外	蠶糸	一〇八五	八六八	二七三	三、一五〇	二二〇
支部內蠶糸共進會	同 會議事堂	加佐郡	米外七點	一八八	一五三	六〇	一七〇	四八
加佐郡農產品評會	同 與謝郡 養老村	養老村	藷外二點	一八八	一五〇	六〇	二〇〇	五〇
農產品評會	同	同	米麥其他農物	一九〇	一五〇	六〇	二〇〇	五〇
藷糸品評會	同 筒川村	筒川村	藷生糸	一八八	一七〇	七五	四〇〇	三五
丹後縮緬品評會	竹野郡 筒人村	與謝郡 外三郡	外縮緬	四一九	三二六	一八〇	一九〇〇七	五九六

會名	開設地名	出品區域	出品種類	出品數	出品人員	受賞人員	來觀人員	會費總額
種子交換會	中郡常吉村	各府村	水稲種子外	110	97	1	150	9
第一回京都府水産品評會	竹野郡間人村	京府管内	水産物同製造品及漁具類	1,314	486	408	2,912	1,058
第二回丹後縮緬品評會	同	丹後國與野中郡熊野	縮緬外八種	419	316	160	1,907	596
農産物品評會	熊野郡田村字關	田村	米	54	54	23	150	19

○府費獎勵事項
普通農事ノ部

一從來ノ府農會ハ明治三十三年一月勅令第三十號ヲ以テ農會令ヲ發布セラレ同年四月一日ヨリ施行セラル、ナ以テ其已前各郡農會ヲ以テ本令ニ基キ繼續組織セシメ而シテ本府農會ハ同年四月十日付繼續認可ヲ農商務省ニ提出セシメ同年五月十二日認可ヲ得續テ農會補助金交付規則ニ基キ補助ノ出願ヲ爲シ金參千圓國庫ノ補助ヲ受ケタリ是ヨリ府費補助ト相待テ大ニ事業ノ擴張ヲ爲セリ又從來府農會ノ施設ニ關スル農事試驗場ハ本年四月ヨリ府立試驗場ト變更セリ
耕地整理ハ客年中設計セシモノ、内中郡五箇莊村竹野郡德光村及溝谷村ヨリ整理發起ノ認可ヲ出願セシ已來施行ノ認可ヲ得テ實地事業ニ着手セリ本年ニ至リ整理設計ヲ爲シタルモノ十四郡ニ達セリ

苗代改良モ獎勵ノ結果各郡共續々實施スルニ至レリ

蠶糸業ノ部

一從來府費ヲ以テ補助シ來リタル蠶糸同業組合聯合會ノ設立ニ係ル城丹蠶業講習所(元京都府蠶業講習所)ハ益々發達シ規則全部ニ改正ヲ加ヘ府費補助ノ増額ヲ得テ之カ設備ヲ整成シ本年度ニ於テモ又金五千三百五十圓ヲ交付セラレ本所ノ講習ヲ愈々完備スルノ外養蠶期ニ各組合ニ二名宛ノ教師ヲ派遣シ斯業ノ指導ニ任シタルハ前年ニ異ナラザルモ之ヲ以テ各組合ニ於ケル獎勵法ノ連絡ヲ計リ斯業ヲシテ系統的ニ發達セシムルノ域ニ進ミタリ本年度養成セシ生徒數ハ養蠶科男三十一名製糸科男四名女二十九名ニシテ其創立以來本所ヨリ出テ、目下斯業界ニ盡瘁シツ、アルモノ二百二十六名ノ多キニ達シタリ事業及經濟ハ府廳之ヲ監督セリ

茶業ノ部

一製茶ハ頻年茶ノ價格下落シ一面燃料工賃物價ノ騰貴セシナ以テ勞力ヲ節省スルノ外ナク蠶ニ模範製茶場ヲ各組合伏見外十ヶ所ニ設ケ模範製茶器械ヲ裝置セシメ職夫講習ヲ主トシテ生徒ヲ募集シ百二十七名ノ内卒業生二十一名優等生十一名ヲ得タリ本年度ニ於テモ又府費ヲ以テ金二千七百圓ヲ交付セリ該器械設置以來未タ日淺キナ以テ其成績ナ是非スル能ワズト雖モ器械ニ依リ製シタル茶ヲ見ルニ從前人力ノミヲ以テ製セル茶ト僅ニ遜色アルノミ然ルニ同組合ニ於テハ猶此器械ニ甘ンセス一層改良ヲ企テ半ハ器械半ハ人力ニ依リ製茶セリ幸ニシテ此事業ヲシテ完全ノ域ニ到ラシ

ムルニ至リテハ製茶家刻下鳥眉ノ急ヲ救フニ至ラン乎去ル明治三十一年米西戰爭ノ起リシカ爲メニ輸入製茶ニ對シ軍事稅源トシテ課稅セラレタルヲ以テ輸出製茶ニ一頓挫ヲ來タセリ内國向製茶ニ在ツテハ前年ニ比シ其生産額甚敷進退アラサルモ需用大ニ増加ノ傾アリ製茶業ハ山城ヲ專ラトシ丹波丹後ノ如キハ殆ント拋棄セラレ僅ニ命脈ヲ維持シツ、アルノミ

害虫ノ部

一 本年度害虫ハ當業者ノ警戒最モ勉メタルヲ以テ多少ノ發生アリシニ係ラス驅除豫防ノ結果管下通シテ僅カニ金三万八千七百七十圓餘ノ損害ニ止リ甚敷慘狀ヲ呈スルニ至ラス隨テ驅除豫防補助費ノ支出ヲ要スルニ至ラズ

林業ノ部

一 林業ハ從來獎勵ヲ務メ本年ニ於テモ地方費ヲ以テ林業巡回教師ヲ繼續設置シ管内ヲ巡回講話シ又ハ實地指導セシメタリ當業者ハ漸次植林ノ念慮ヲ惹起シ樹苗圃ヲ設ケ若クハ植林ヲ行フモノ逐年増加スルニ至レリ

水産ノ部

一 水産業ノ獎勵ニ付テハ前年度ニ於テ宮津ニ府立水産講習所ヲ開設セシ以來其成績ノ見ルベキモノ渺カラザルヲ以テ本年度ニ於テハ一層業務ノ擴張ヲ規畫セシヨリ前年ニ比スレバ經費金二千六十九圓十三錢ヲ増加セリ養鯉事業ハ淡水漁業獎勵ノ内尤モ望ヲ屬スベキ農家ノ副業ナルヲ以テ前年

ニ於テ之カ事業ニ着手シ尙ホ本年ニ在ツテモ之ヲ繼續シ各種ノ試驗ヲ施行セリ而シテ其成績ノ良好ナルハ一般ノ認ムル所ナルガ漸次養鯉事業ノ必要ヲ唱導シ解化場ノ開設各郡ニ起ラントスルノ氣運ニ向ヘリ

第一回京都府水産品評會ハ丹後四郡水産業組合主催トナリ本年四月十八日ヨリ同二十四日迄竹野郡間人村ニ開催シ大ニ斯業改善ノ意思ヲ惹起セシムルニ至レリ而シテ其經費ハ總額金七百八十二圓二十二錢ヲ要シ内金四百圓ハ府費ヲ以テ之ヲ補助セリ

第七回關西府縣聯合共進會ノ部

第七回關西府縣聯合共進會ハ二府十五縣ノ聯合ヨリ成リ其本府出品總人員ハ千四百三十三人總點數三千三百四十七點内第一區農産品千〇三十點出品人員八百六十七人内受賞者ハ一等一人二等七人三等七人四等十三人五等二十八人六等四十六人第二區工産品二千三百十七點出品人員五百六十六人内受賞者ハ一等四人二等十二人三等十八人四等十八人五等二十九人六等四十人受賞者總人員ハ實ニ二百二十三人ニシテ同會ニ對スル本年度支出金額四千六百一圓九十四錢九厘ナリ

第一回關西九州府縣聯合水産共進會ノ部

第一回關西九州府縣聯合水産共進會ハ山口縣主催トナリ同縣赤間關市ニ於テ三十三年十月二十二日ヨリ五十日間ノ開會ニシテ其聯合府縣二府二十二縣ノ廣キニ涉リ本府ヨリ同會ニ出品シタル點數ハ千百六十八點ニシテ其出品人員二百七十一人其出品物ニ於テハ頗ル發達ノ歩武ヲ進メ亦褒賞ノ如キ

ヲ得タルモノ二人二等賞銀杯三人三等賞銀杯十二人四等賞木杯十二人五等賞木杯七人六等賞木杯七人ニシテ其出品物賣約ノ如キハ優ニ他府縣ヲ凌駕シ其金高一千餘ノ多キニ上レリ

○京都府立測候所

本年京都府立測候所ニ於テ觀測シタル氣象并ニ各郡ノ氣象ハ左ノ如シ

表 解

○空氣壓力ハ重力并ニ海面ノ更正ヲ施コシタルモノニシテ耗ヲ以テ示ス○溫度ハ凡テ攝氏ノ度○水蒸氣張力及蒸發量ハ耗○雨雪水量ハ耗ヲ以テ總量ヲ示シ其日數ハ○、一耗以上ノ降量アリシ日ヲ算ス○溫度ハ百分率ニシテ雲量及オヴンハ十分率○風速度ハ一秒時間ノ米ヲ以テ示ス○日照時ハ總日照時間ヲ示ス

明治三十三年中京都氣象比較表

種 類	空 氣 壓 力			溫 氣	
	平 均	最 高	最 低	最 高	最 低
一月	增 七六六一	減 一、五	減 〇、八	減 〇、九	減 〇、三
二月	增 七六五七	增 〇、九	減 〇、八	減 〇、五	減 〇、三
三月	減 七六三六	減 〇、三	減 〇、九	減 〇、二	減 一、〇
四月	增 七六二七	增 〇、八	減 〇、〇	增 一、八	減 〇、四
五月	減 七五八一	減 一、三	增 〇、九	增 二、四	增 〇、六
六月	增 七五八九	增 一、八	減 〇、八	增 二、六	減 二、三
七月	減 七五六〇	減 一、一	減 一、五	減 二、八	增 一、九
八月	增 七五七六	增 〇、三	增 二、六	減 三、九	減 〇、三
九月	減 七六〇〇	減 〇、六	增 二、六	增 二、八	減 〇、三
十月	增 七六四六	增 一、八	減 一、五	增 二、二	減 〇、七
十一月	增 七六五〇	增 〇、二	增 一、〇	增 一、七	減 〇、三
十二月	增 七六六〇	增 一、〇	增 〇、一	增 一、〇	減 〇、八
年	增 七六二〇	增 〇、五	減 〇、二	增 一、五	減 〇、六

種 類	地 溫		中 地		地 溫		無 氣 日 溫		度 較	
	最 高	最 低	地 下 一 米 五	地 下 三 米	最 高	最 低	最 高	最 低	平 年	本 年
一月	減 〇、九	減 〇、九	減 〇、九	減 〇、九	減 〇、九	減 〇、九	減 〇、九	減 〇、九	減 〇、九	減 〇、九
二月	減 〇、九	減 〇、九	減 〇、九	減 〇、九	減 〇、九	減 〇、九	減 〇、九	減 〇、九	減 〇、九	減 〇、九
三月	減 〇、九	減 〇、九	減 〇、九	減 〇、九	減 〇、九	減 〇、九	減 〇、九	減 〇、九	減 〇、九	減 〇、九
四月	減 〇、九	減 〇、九	減 〇、九	減 〇、九	減 〇、九	減 〇、九	減 〇、九	減 〇、九	減 〇、九	減 〇、九
五月	減 〇、九	減 〇、九	減 〇、九	減 〇、九	減 〇、九	減 〇、九	減 〇、九	減 〇、九	減 〇、九	減 〇、九
六月	減 〇、九	減 〇、九	減 〇、九	減 〇、九	減 〇、九	減 〇、九	減 〇、九	減 〇、九	減 〇、九	減 〇、九
七月	減 〇、九	減 〇、九	減 〇、九	減 〇、九	減 〇、九	減 〇、九	減 〇、九	減 〇、九	減 〇、九	減 〇、九
八月	減 〇、九	減 〇、九	減 〇、九	減 〇、九	減 〇、九	減 〇、九	減 〇、九	減 〇、九	減 〇、九	減 〇、九
九月	減 〇、九	減 〇、九	減 〇、九	減 〇、九	減 〇、九	減 〇、九	減 〇、九	減 〇、九	減 〇、九	減 〇、九
十月	減 〇、九	減 〇、九	減 〇、九	減 〇、九	減 〇、九	減 〇、九	減 〇、九	減 〇、九	減 〇、九	減 〇、九
十一月	減 〇、九	減 〇、九	減 〇、九	減 〇、九	減 〇、九	減 〇、九	減 〇、九	減 〇、九	減 〇、九	減 〇、九
十二月	減 〇、九	減 〇、九	減 〇、九	減 〇、九	減 〇、九	減 〇、九	減 〇、九	減 〇、九	減 〇、九	減 〇、九
年	減 〇、九	減 〇、九	減 〇、九	減 〇、九	減 〇、九	減 〇、九	減 〇、九	減 〇、九	減 〇、九	減 〇、九

種類及譯解	風速		風向		日照時間	オ ツ ン	風
	本年	平年	本年	平年			
種類	本年	平年	本年	平年	本年	平年	本年
一月	七十七度六分	七十七度八分	西北六度	西北八度	減 五二	增 一三九	北六度
二月	七十七度八分	七十七度八分	西北七度	西北八度	減 一七	增 一五〇	北七度
三月	七十七度六分	七十七度八分	西北三度	西北三度	增 一一五	增 一八三	北三度
四月	七十七度六分	七十七度八分	東北二度	東北二度	增 三七	增 一九八	北二度
五月	七十七度六分	七十七度八分	東北七度	東北七度	增 四四	增 二五六	北七度
六月	七十七度六分	七十七度八分	東北五度	東北五度	增 六四	增 二四七	北五度
七月	七十七度六分	七十七度八分	東南四度	東南四度	減 四〇	減 一七二	南四度
八月	七十七度六分	七十七度八分	東南八度	東南八度	減 九七	減 二二七	南八度
九月	七十七度六分	七十七度八分	東北二度	東北二度	增 一八	增 一八四	北二度
十月	七十七度六分	七十七度八分	北六度	北六度	增 四五	增 一八八	北六度
十一月	七十七度六分	七十七度八分	西北二度	西北二度	減 一四	減 一五三	北二度
十二月	七十七度六分	七十七度八分	西北一度	西北一度	增 三九	增 二二五	北一度
年	七十七度六分	七十七度八分	西北一度	西北一度	增 七八	增 二二五	北一度

種類及譯解	風之極		空氣溫度		風ノ最速	最多雨雪量	最多蒸發量
	最高	最低	最高	最低			
種類	最高	最低	最高	最低	最速	最多	最多
一月	七十七度六分	七十七度八分	三十四度四	零下八度一	二十四米(北)	百六十一糎二	八糎一
二月	七十七度六分	七十七度八分	三十四度四	零下八度一	二十四米(北)	百六十一糎二	八糎一
三月	七十七度六分	七十七度八分	三十四度四	零下八度一	二十四米(北)	百六十一糎二	八糎一
四月	七十七度六分	七十七度八分	三十四度四	零下八度一	二十四米(北)	百六十一糎二	八糎一
五月	七十七度六分	七十七度八分	三十四度四	零下八度一	二十四米(北)	百六十一糎二	八糎一
六月	七十七度六分	七十七度八分	三十四度四	零下八度一	二十四米(北)	百六十一糎二	八糎一
七月	七十七度六分	七十七度八分	三十四度四	零下八度一	二十四米(北)	百六十一糎二	八糎一
八月	七十七度六分	七十七度八分	三十四度四	零下八度一	二十四米(北)	百六十一糎二	八糎一
九月	七十七度六分	七十七度八分	三十四度四	零下八度一	二十四米(北)	百六十一糎二	八糎一
十月	七十七度六分	七十七度八分	三十四度四	零下八度一	二十四米(北)	百六十一糎二	八糎一
十一月	七十七度六分	七十七度八分	三十四度四	零下八度一	二十四米(北)	百六十一糎二	八糎一
十二月	七十七度六分	七十七度八分	三十四度四	零下八度一	二十四米(北)	百六十一糎二	八糎一
年	七十七度六分	七十七度八分	三十四度四	零下八度一	二十四米(北)	百六十一糎二	八糎一

種類及譯解	霜		雪	
	初	終	初	終
種類	初	終	初	終
一月	三十三年 一月二日	三十三年 三月十九日	三十三年 一月二日	三十三年 三月十九日
二月	三十三年 一月二日	三十三年 三月十九日	三十三年 一月二日	三十三年 三月十九日
三月	三十三年 一月二日	三十三年 三月十九日	三十三年 一月二日	三十三年 三月十九日
四月	三十三年 一月二日	三十三年 三月十九日	三十三年 一月二日	三十三年 三月十九日
五月	三十三年 一月二日	三十三年 三月十九日	三十三年 一月二日	三十三年 三月十九日
六月	三十三年 一月二日	三十三年 三月十九日	三十三年 一月二日	三十三年 三月十九日
七月	三十三年 一月二日	三十三年 三月十九日	三十三年 一月二日	三十三年 三月十九日
八月	三十三年 一月二日	三十三年 三月十九日	三十三年 一月二日	三十三年 三月十九日
九月	三十三年 一月二日	三十三年 三月十九日	三十三年 一月二日	三十三年 三月十九日
十月	三十三年 一月二日	三十三年 三月十九日	三十三年 一月二日	三十三年 三月十九日
十一月	三十三年 一月二日	三十三年 三月十九日	三十三年 一月二日	三十三年 三月十九日
十二月	三十三年 一月二日	三十三年 三月十九日	三十三年 一月二日	三十三年 三月十九日
年	三十三年 一月二日	三十三年 三月十九日	三十三年 一月二日	三十三年 三月十九日

明治三十三年中各郡平均温度 (攝氏ノ度午前十時ノ觀測ニ係ル)

地	平均温度												
	一月	二月	三月	四月	五月	六月	七月	八月	九月	十月	十一月	十二月	年
相樂郡	減 〇・五	增 〇・二	增 〇・七	增 〇・八	增 〇・九	減 〇・一	減 〇・二	減 〇・三	減 〇・四	減 〇・五	減 〇・六	減 〇・七	減 〇・八
綴喜郡	減 〇・三	增 〇・四	增 〇・五	增 〇・六	增 〇・七	減 〇・八	減 〇・九	減 一・〇	減 一・一	減 一・二	減 一・三	減 一・四	減 一・五
久世郡	減 〇・九	減 〇・八	減 〇・七	減 〇・六	減 〇・五	減 〇・四	減 〇・三	減 〇・二	減 〇・一	減 〇・〇	減 〇・一	減 〇・二	減 〇・三
本	一九	一五	二五	一七	一五	八	一六	一九	一七	一六	一四	一六	一九
年	一九	一五	二五	一七	一五	八	一六	一九	一七	一六	一四	一六	一九

地	各種天候														
	霜	暴風	曇	快晴	霧	電雷	霰	雪	雨	霰	電雷	霧	曇	暴風	霜
相樂郡	〇	〇	〇	〇	〇	〇	〇	〇	〇	〇	〇	〇	〇	〇	〇
綴喜郡	〇	〇	〇	〇	〇	〇	〇	〇	〇	〇	〇	〇	〇	〇	〇
久世郡	〇	〇	〇	〇	〇	〇	〇	〇	〇	〇	〇	〇	〇	〇	〇
本	〇	〇	〇	〇	〇	〇	〇	〇	〇	〇	〇	〇	〇	〇	〇
年	〇	〇	〇	〇	〇	〇	〇	〇	〇	〇	〇	〇	〇	〇	〇

地	名	明治三十三年中各郡最高温度ノ極 (攝氏ノ度)													
		一月	二月	三月	四月	五月	六月	七月	八月	九月	十月	十一月	十二月		
相樂郡	木津	本年	本年	本年	本年	本年	本年	本年	本年	本年	本年	本年	本年	本年	本年
竹野郡	網野	本年	本年	本年	本年	本年	本年	本年	本年	本年	本年	本年	本年	本年	本年
中郡	峰山	本年	本年	本年	本年	本年	本年	本年	本年	本年	本年	本年	本年	本年	本年
熊野郡	久美濱	本年	本年	本年	本年	本年	本年	本年	本年	本年	本年	本年	本年	本年	本年
與謝郡	宮津	本年	本年	本年	本年	本年	本年	本年	本年	本年	本年	本年	本年	本年	本年
加佐郡	灘鶴	本年	本年	本年	本年	本年	本年	本年	本年	本年	本年	本年	本年	本年	本年
天田郡	福知山	本年	本年	本年	本年	本年	本年	本年	本年	本年	本年	本年	本年	本年	本年
何鹿郡	綾部	本年	本年	本年	本年	本年	本年	本年	本年	本年	本年	本年	本年	本年	本年
北桑田郡	周山	本年	本年	本年	本年	本年	本年	本年	本年	本年	本年	本年	本年	本年	本年
船井郡	園部	本年	本年	本年	本年	本年	本年	本年	本年	本年	本年	本年	本年	本年	本年
南桑田郡	龜岡	本年	本年	本年	本年	本年	本年	本年	本年	本年	本年	本年	本年	本年	本年

三百七

地	名	明治三十三年中各郡平均最低温度 (攝氏ノ度)													
		一月	二月	三月	四月	五月	六月	七月	八月	九月	十月	十一月	十二月		
愛宕郡	田中	本年	本年	本年	本年	本年	本年	本年	本年	本年	本年	本年	本年	本年	本年
葛野郡	太秦	本年	本年	本年	本年	本年	本年	本年	本年	本年	本年	本年	本年	本年	本年
宇治郡	醍醐	本年	本年	本年	本年	本年	本年	本年	本年	本年	本年	本年	本年	本年	本年
乙訓郡	向日町	本年	本年	本年	本年	本年	本年	本年	本年	本年	本年	本年	本年	本年	本年
紀伊郡	伏見	本年	本年	本年	本年	本年	本年	本年	本年	本年	本年	本年	本年	本年	本年
久世郡	淀	本年	本年	本年	本年	本年	本年	本年	本年	本年	本年	本年	本年	本年	本年
綴喜郡	田邊	本年	本年	本年	本年	本年	本年	本年	本年	本年	本年	本年	本年	本年	本年
相樂郡	木津	本年	本年	本年	本年	本年	本年	本年	本年	本年	本年	本年	本年	本年	本年
熊野郡	久美濱	本年	本年	本年	本年	本年	本年	本年	本年	本年	本年	本年	本年	本年	本年
中郡	峰山	本年	本年	本年	本年	本年	本年	本年	本年	本年	本年	本年	本年	本年	本年
竹野郡	網野	本年	本年	本年	本年	本年	本年	本年	本年	本年	本年	本年	本年	本年	本年

三百六

地 名	明治三十三年各郡最低温度ノ極 (攝氏ノ度)											
	一月	二月	三月	四月	五月	六月	七月	八月	九月	十月	十一月	十二月
相樂郡 木津	零下四、八	零下三、一	零下三、九	零下三、九	零下三、九	零下三、九	零下三、九	零下三、九	零下三、九	零下三、九	零下三、九	零下三、九
綴喜郡 田邊	零下四、八	零下三、一	零下三、九	零下三、九	零下三、九	零下三、九	零下三、九	零下三、九	零下三、九	零下三、九	零下三、九	零下三、九
久世郡 淀	零下四、九	零下三、二	零下三、九	零下三、九	零下三、九	零下三、九	零下三、九	零下三、九	零下三、九	零下三、九	零下三、九	零下三、九
紀伊郡 伏見	零下四、九	零下三、二	零下三、九	零下三、九	零下三、九	零下三、九	零下三、九	零下三、九	零下三、九	零下三、九	零下三、九	零下三、九
乙訓郡 向日町	零下五、七	零下三、三	零下三、九	零下三、九	零下三、九	零下三、九	零下三、九	零下三、九	零下三、九	零下三、九	零下三、九	零下三、九
宇治郡 醍醐	零下六、一	零下四、一	零下三、九	零下三、九	零下三、九	零下三、九	零下三、九	零下三、九	零下三、九	零下三、九	零下三、九	零下三、九
葛野郡 太秦	零下六、四	零下四、四	零下三、九	零下三、九	零下三、九	零下三、九	零下三、九	零下三、九	零下三、九	零下三、九	零下三、九	零下三、九

地 名	明治三十三年各郡最低温度ノ極 (攝氏ノ度)											
	一月	二月	三月	四月	五月	六月	七月	八月	九月	十月	十一月	十二月
綴喜郡 田邊	零下四、九	零下三、一	零下三、九	零下三、九	零下三、九	零下三、九	零下三、九	零下三、九	零下三、九	零下三、九	零下三、九	零下三、九
久世郡 淀	零下三、三	零下三、九	零下三、九	零下三、九	零下三、九	零下三、九	零下三、九	零下三、九	零下三、九	零下三、九	零下三、九	零下三、九
紀伊郡 伏見	零下三、三	零下三、九	零下三、九	零下三、九	零下三、九	零下三、九	零下三、九	零下三、九	零下三、九	零下三、九	零下三、九	零下三、九
乙訓郡 向日町	零下三、九	零下三、九	零下三、九	零下三、九	零下三、九	零下三、九	零下三、九	零下三、九	零下三、九	零下三、九	零下三、九	零下三、九
宇治郡 醍醐	零下三、九	零下三、九	零下三、九	零下三、九	零下三、九	零下三、九	零下三、九	零下三、九	零下三、九	零下三、九	零下三、九	零下三、九
葛野郡 太秦	零下三、九	零下三、九	零下三、九	零下三、九	零下三、九	零下三、九	零下三、九	零下三、九	零下三、九	零下三、九	零下三、九	零下三、九
愛宕郡 田中	零下三、九	零下三、九	零下三、九	零下三、九	零下三、九	零下三、九	零下三、九	零下三、九	零下三、九	零下三、九	零下三、九	零下三、九
南桑田郡 龜岡	零下三、九	零下三、九	零下三、九	零下三、九	零下三、九	零下三、九	零下三、九	零下三、九	零下三、九	零下三、九	零下三、九	零下三、九
船井郡 園部	零下三、九	零下三、九	零下三、九	零下三、九	零下三、九	零下三、九	零下三、九	零下三、九	零下三、九	零下三、九	零下三、九	零下三、九
北桑田郡 周山	零下三、九	零下三、九	零下三、九	零下三、九	零下三、九	零下三、九	零下三、九	零下三、九	零下三、九	零下三、九	零下三、九	零下三、九
何鹿郡 綾部	零下三、九	零下三、九	零下三、九	零下三、九	零下三、九	零下三、九	零下三、九	零下三、九	零下三、九	零下三、九	零下三、九	零下三、九
天田郡 福知山	零下三、九	零下三、九	零下三、九	零下三、九	零下三、九	零下三、九	零下三、九	零下三、九	零下三、九	零下三、九	零下三、九	零下三、九
加佐郡 舞鶴	零下三、九	零下三、九	零下三、九	零下三、九	零下三、九	零下三、九	零下三、九	零下三、九	零下三、九	零下三、九	零下三、九	零下三、九

地	名	一月	二月	三月	四月	五月	六月	七月	八月	九月	十月	十一月	十二月	年
與謝郡	宮津	增 八三	減 六六	減 六五	增 六三	減 四三	增 七三	增 八〇	增 五三	增 〇八	增 六四	增 六八	增 七九	年 六八
熊野郡	久美濱	增 八九	減 七九	減 七五	增 七四	減 五〇	減 六五	增 七七	減 五二	減 七〇	減 五八	減 六三	減 八一	年 六四
中郡	峰山	增 八二	增 八三	減 七三	增 八二	減 五六	減 六二	增 六九	增 六一	減 六七	減 五四	減 六三	減 七五	年 六八
竹野郡	網野	增 八一	增 八三	增 七三	增 七九	減 四九	增 六七	減 七五	減 五五	增 七三	減 五九	減 六四	減 八一	年 六三

明治三十三年中各郡雨雪量 (糎)

地	名	一月	二月	三月	四月	五月	六月	七月	八月	九月	十月	十一月	十二月	年
相樂郡	木津	減 五〇	減 一九	減 八四	增 一七	減 六二	減 六〇	增 一九	增 一四	減 一八	增 一七	減 一〇	減 三三	年 二八
相樂郡	大河原	減 一七	減 四七	減 八六	增 四〇	減 五二	減 三三	增 四七	增 六五	減 一四	增 五六	減 一四	減 一〇	年 三〇
綴喜郡	田邊	增 六〇	減 一八	減 六七	增 二〇	減 八七	減 六一	減 二〇	減 一九	減 二二	減 一七	減 一三	減 三五	年 三三
久世郡	淀	增 六五	減 二七	減 九七	增 二四	減 八九	減 九六	增 一九	增 二〇	減 五九	增 一九	減 一三	減 七〇	年 三三
紀伊郡	伏見	增 六八	減 三三	減 九三	增 二四	減 八九	減 九六	增 一九	增 二〇	減 五九	增 一九	減 一三	減 七〇	年 三三
乙訓郡	向日町	增 六七	減 三三	減 九三	增 二四	減 八九	減 九六	增 一九	增 二〇	減 五九	增 一九	減 一三	減 七〇	年 三三

地	名	一月	二月	三月	四月	五月	六月	七月	八月	九月	十月	十一月	十二月	年
宇治郡	醍醐	增 六七	減 三四	減 九二	增 二〇	減 八一	減 八一	減 一五	減 一三	減 一七	減 一七	減 一七	減 一七	年 三三
葛野郡	太秦	增 六三	減 三九	減 九六	增 二二	減 八九	減 九八	減 一七	減 一七	減 一七	減 一七	減 一七	減 一七	年 三三
愛宕郡	田中	增 六〇	減 三三	減 九三	增 二二	減 八九	減 九八	減 一七	減 一七	減 一七	減 一七	減 一七	減 一七	年 三三
愛宕郡	大原	增 八九	減 六六	減 九七	增 二二	減 八九	減 九八	減 一七	減 一七	減 一七	減 一七	減 一七	減 一七	年 三三
南桑田郡	龜岡	減 一〇	減 五二	減 三三	增 三九	減 五二	減 六六	減 三五	減 三五	減 三五	減 三五	減 三五	減 三五	年 三三
船井郡	園部	增 七二	減 四九	減 七四	增 一七	減 三三	減 三七	減 一〇	減 一〇	減 一〇	減 一〇	減 一〇	減 一〇	年 三三
北桑田郡	周山	增 二二	減 七六	減 八七	增 一六	減 三三	減 三三	減 一〇	減 一〇	減 一〇	減 一〇	減 一〇	減 一〇	年 三三
北桑田郡	黒田	增 一五	減 二二	減 二二	增 一八	減 一五	減 一五	減 一五	減 一五	減 一五	減 一五	減 一五	減 一五	年 三三
北桑田郡	大野	增 一六	減 九〇	減 一一	增 一六	減 一六	減 一六	減 一六	減 一六	減 一六	減 一六	減 一六	減 一六	年 三三
何鹿郡	綾部	增 二二	減 九一	減 一一	增 一六	減 一六	減 一六	減 一六	減 一六	減 一六	減 一六	減 一六	減 一六	年 三三
何鹿郡	山家	增 一七	減 八八	減 一一	增 一七	減 一七	減 一七	減 一七	減 一七	減 一七	減 一七	減 一七	減 一七	年 三三
天田郡	福知山	增 一四	減 八七	減 一一	增 一五	減 一四	減 一四	減 一四	減 一四	減 一四	減 一四	減 一四	減 一四	年 三三
北桑田郡	知井	增 二五	減 一七	減 一一	增 二〇	減 一七	減 一七	減 一七	減 一七	減 一七	減 一七	減 一七	減 一七	年 三三

郡名	町名	本年	前年	増減	本年	前年	増減	本年	前年	増減	本年	前年	増減	本年	前年	増減	本年	前年	増減	本年	前年	増減
紀伊郡	伏見	本年	前年	増	本年	前年	減	本年	前年	増	本年	前年	減	本年	前年	増	本年	前年	増	本年	前年	増
乙訓郡	向日町	本年	前年	増	本年	前年	減	本年	前年	増	本年	前年	減	本年	前年	増	本年	前年	増	本年	前年	増
宇治郡	醍醐	本年	前年	増	本年	前年	減	本年	前年	増	本年	前年	減	本年	前年	増	本年	前年	増	本年	前年	増
葛野郡	太秦	本年	前年	増	本年	前年	減	本年	前年	増	本年	前年	減	本年	前年	増	本年	前年	増	本年	前年	増
愛宕郡	田中	本年	前年	増	本年	前年	減	本年	前年	増	本年	前年	減	本年	前年	増	本年	前年	増	本年	前年	増
愛宕郡	大原	本年	前年	増	本年	前年	減	本年	前年	増	本年	前年	減	本年	前年	増	本年	前年	増	本年	前年	増
南桑田郡	龜岡	本年	前年	増	本年	前年	減	本年	前年	増	本年	前年	減	本年	前年	増	本年	前年	増	本年	前年	増
船井郡	園部	本年	前年	増	本年	前年	減	本年	前年	増	本年	前年	減	本年	前年	増	本年	前年	増	本年	前年	増
北桑田郡	周山	本年	前年	増	本年	前年	減	本年	前年	増	本年	前年	減	本年	前年	増	本年	前年	増	本年	前年	増
北桑田郡	黒田	本年	前年	増	本年	前年	減	本年	前年	増	本年	前年	減	本年	前年	増	本年	前年	増	本年	前年	増
北桑田郡	大野	本年	前年	増	本年	前年	減	本年	前年	増	本年	前年	減	本年	前年	増	本年	前年	増	本年	前年	増
何鹿郡	綾部	本年	前年	増	本年	前年	減	本年	前年	増	本年	前年	減	本年	前年	増	本年	前年	増	本年	前年	増
何鹿郡	山家	本年	前年	増	本年	前年	減	本年	前年	増	本年	前年	減	本年	前年	増	本年	前年	増	本年	前年	増
天田郡	福知山	本年	前年	増	本年	前年	減	本年	前年	増	本年	前年	減	本年	前年	増	本年	前年	増	本年	前年	増

三十七五

明治三十三年中各郡雨雪日數

(水量アリヲ日算ス)

地名	一月	二月	三月	四月	五月	六月	七月	八月	九月	十月	十一月	十二月	年									
何鹿郡	中上林	本年	前年	増	本年	前年	減	本年	前年	増	本年	前年	減	本年	前年	増	本年	前年	増	本年	前年	増
加佐郡	舞鶴	本年	前年	増	本年	前年	減	本年	前年	増	本年	前年	減	本年	前年	増	本年	前年	増	本年	前年	増
加佐郡	由良	本年	前年	増	本年	前年	減	本年	前年	増	本年	前年	減	本年	前年	増	本年	前年	増	本年	前年	増
與謝郡	宮津	本年	前年	増	本年	前年	減	本年	前年	増	本年	前年	減	本年	前年	増	本年	前年	増	本年	前年	増
熊野郡	久美濱	本年	前年	増	本年	前年	減	本年	前年	増	本年	前年	減	本年	前年	増	本年	前年	増	本年	前年	増
中郡	峰山	本年	前年	増	本年	前年	減	本年	前年	増	本年	前年	減	本年	前年	増	本年	前年	増	本年	前年	増
竹野郡	網野	本年	前年	増	本年	前年	減	本年	前年	増	本年	前年	減	本年	前年	増	本年	前年	増	本年	前年	増

三十四

地	名	各郡霜雪初終比較表												
		一月	二月	三月	四月	五月	六月	七月	八月	九月	十月	十一月	十二月	年
北桑田郡	知井	平本	二七	二〇	二六	一六	一三	一七	一六	一六	一六	一七	一七	二〇
何鹿郡	中上林	平本	二五	一五	一五	一四	一七	一六	一〇	一〇	一五	一六	一三	一七
加佐郡	舞鶴	平本	二六	一八	二四	一五	二一	二六	一〇	一〇	一五	一四	一三	一七
加佐郡	由良	平本	二六	一〇	一六	二二	二六	二六	一四	一四	一五	一四	一三	一七
與謝郡	宮津	平本	二八	一八	二六	二二	二六	二六	一四	一四	一五	一四	一三	一七
熊野郡	久美濱	平本	三〇	一三	二五	一五	二〇	二五	一四	一四	一五	一四	一三	一七
中郡	峰山	平本	二九	二二	二三	一五	二〇	二五	一四	一四	一五	一四	一三	一七
竹野郡	網野	平本	三〇	一九	二二	一五	二〇	二五	一四	一四	一五	一四	一三	一七
相樂郡	木津	平本	十月二十四日	五月十六日	初霜(卅二年)	終霜(卅三年)	初終間日數	初雪(卅二年或卅三年)	終雪(卅三年)	初終間日數	六十	六十一	六十五	
綴喜郡	田邊	平本	十月二十四日	五月十六日	初霜(卅二年)	終霜(卅三年)	初終間日數	初雪(卅二年或卅三年)	終雪(卅三年)	初終間日數	六十	六十一	六十五	

地	名	初霜(卅二年)	終霜(卅三年)	初終間日數	初雪(卅二年或卅三年)	終雪(卅三年)	初終間日數
久世郡	淀	平本	十月二十四日	五月十六日	初霜(卅二年)	終霜(卅三年)	初終間日數
紀伊郡	伏見	平本	十一月五日	五月十日	初霜(卅二年)	終霜(卅三年)	初終間日數
乙訓郡	向日町	平本	十月二十四日	五月十六日	初霜(卅二年)	終霜(卅三年)	初終間日數
宇治郡	醍醐	平本	十一月十四日	四月九日	初霜(卅二年)	終霜(卅三年)	初終間日數
葛野郡	太秦	平本	十月十九日	四月二十三日	初霜(卅二年)	終霜(卅三年)	初終間日數
愛宕郡	田中	平本	十月二十四日	四月十六日	初霜(卅二年)	終霜(卅三年)	初終間日數
南桑田郡	龜岡	平本	十一月三日	五月十六日	初霜(卅二年)	終霜(卅三年)	初終間日數
船井郡	園部	平本	十一月四日	五月十五日	初霜(卅二年)	終霜(卅三年)	初終間日數
北桑田郡	周山	平本	十月二十四日	四月二十九日	初霜(卅二年)	終霜(卅三年)	初終間日數
何鹿郡	綾部	平本	十一月五日	四月十四日	初霜(卅二年)	終霜(卅三年)	初終間日數
天田郡	福知山	平本	十一月五日	四月十四日	初霜(卅二年)	終霜(卅三年)	初終間日數
加佐郡	舞鶴	平本	十月二十四日	五月十六日	初霜(卅二年)	終霜(卅三年)	初終間日數
與謝郡	宮津	平本	十一月十六日	五月十六日	初霜(卅二年)	終霜(卅三年)	初終間日數
熊野郡	久美濱	平本	十一月十四日	五月十六日	初霜(卅二年)	終霜(卅三年)	初終間日數

金五百六拾圓七拾五錢五厘
 金參千參百圓五拾九錢八厘
 金五圓七拾八錢四厘
 金壹萬貳千七百五拾圓
 金四千圓
 金貳千七百圓
 金五千參百五拾圓
 金四百圓
 金參百圓
 金參百圓

△ 獸 疫 豫 防 費
 ○ 巴里萬國博覽會出品補助本年度
 支出額
 (繼續)
 △ 同 上
 △ 勸 業 補 助 費
 府 農 會 補 助 費
 摸 範 製 茶 場 補 助 費
 蠶 業 講 習 所 補 助 費
 第一回京都府水產品評會補助費
 丹後四郡聯合縮緬品評會補助費
 △ 勸業費ノ内土性調査費本年度支
 出額

15/12/36

明治三十五年五月十一日印刷
 明治三十五年五月十五日發行

京 都 府 内 務 部

京都市上京區下立賣通小川東入西大路町十番戶

印刷者 中 西 嘉 助

京都市上京區下立賣通小川東入西大路町十番戶

印刷所 中 西 印 刷 合 名 會 社

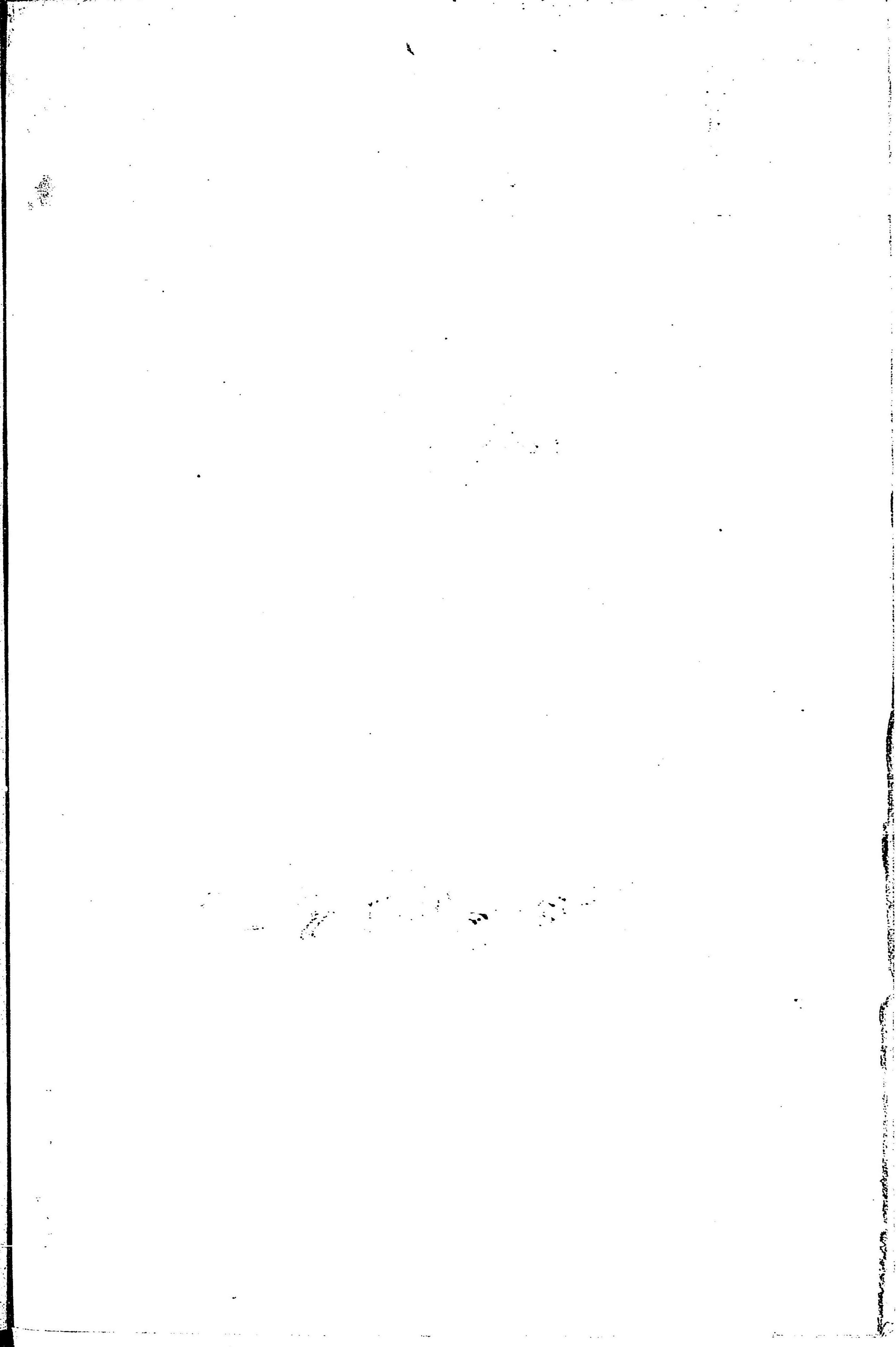
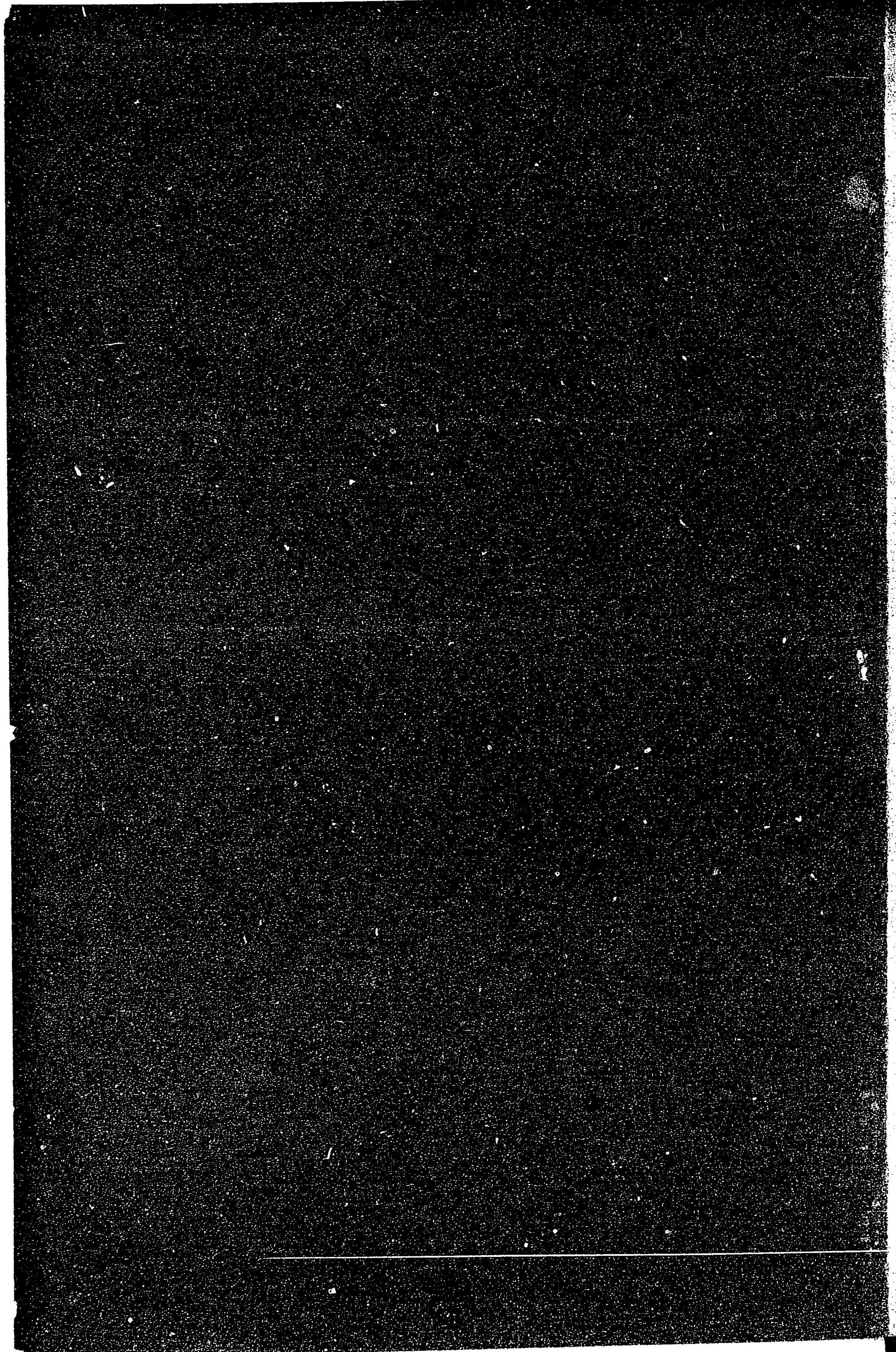

142
6

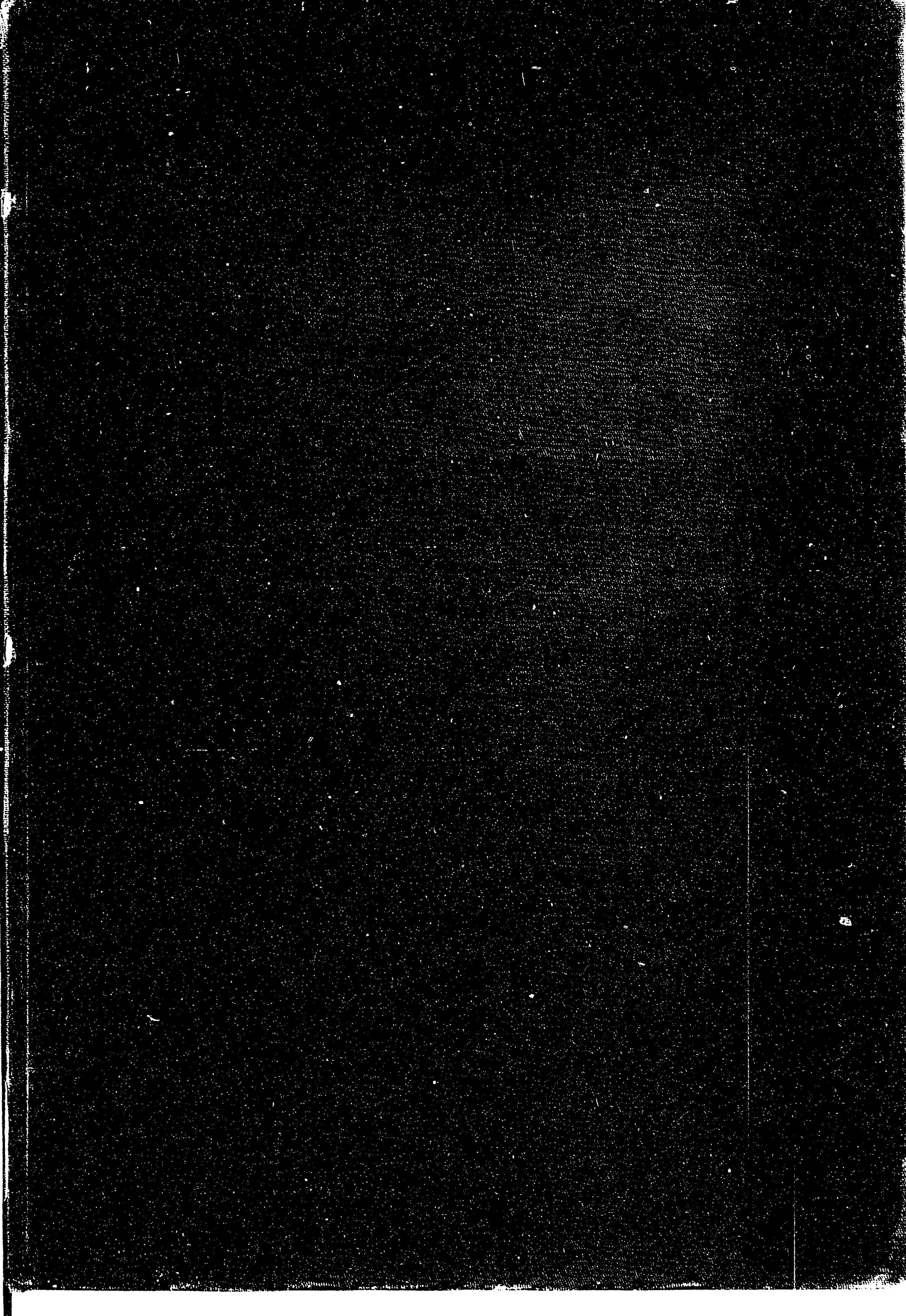

14.2□

6

