

圖面斷
一ノ分百二尺縮

圖計設館藝學及育教

一ノ分百六尺縮



圖面正

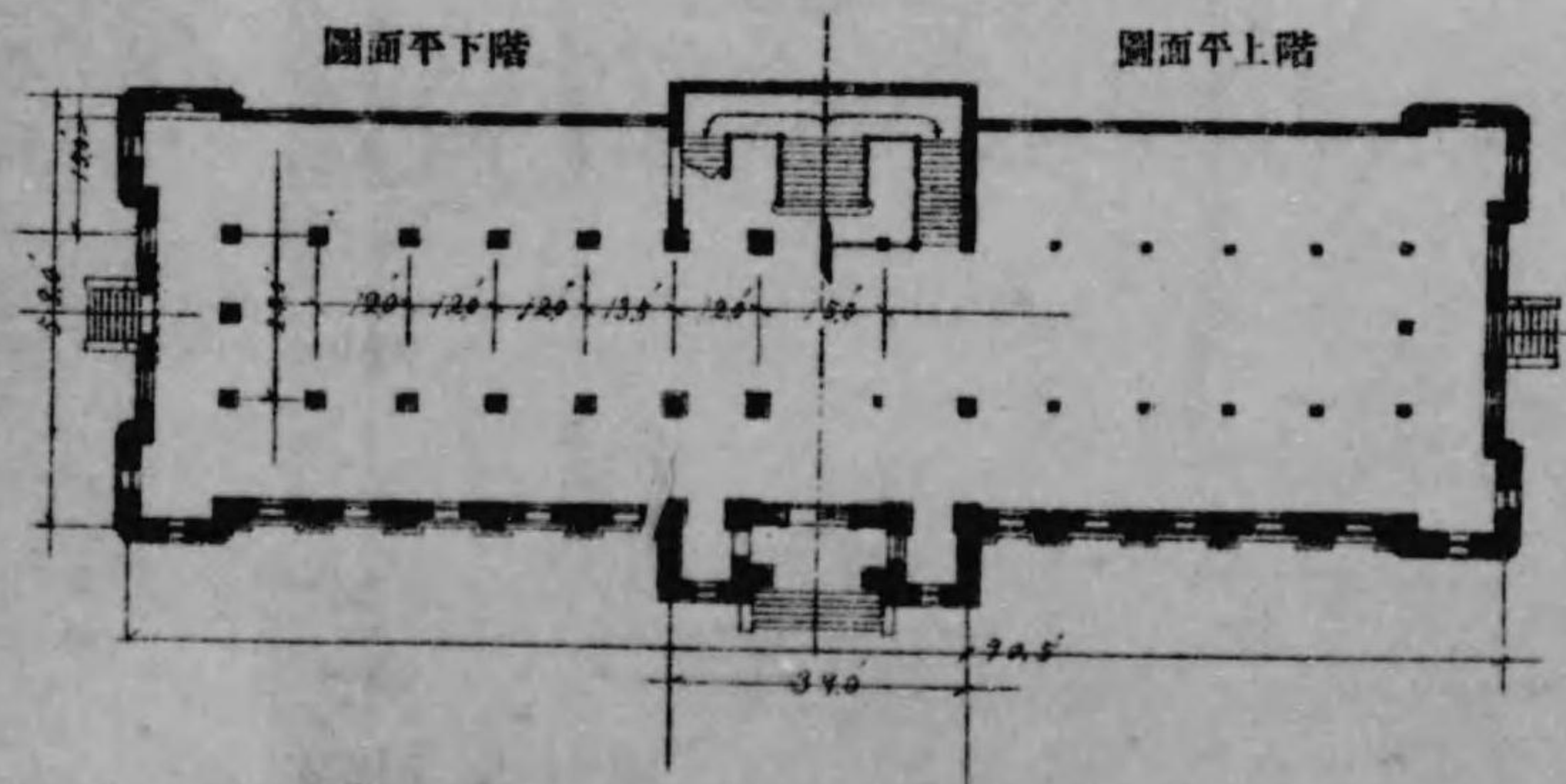

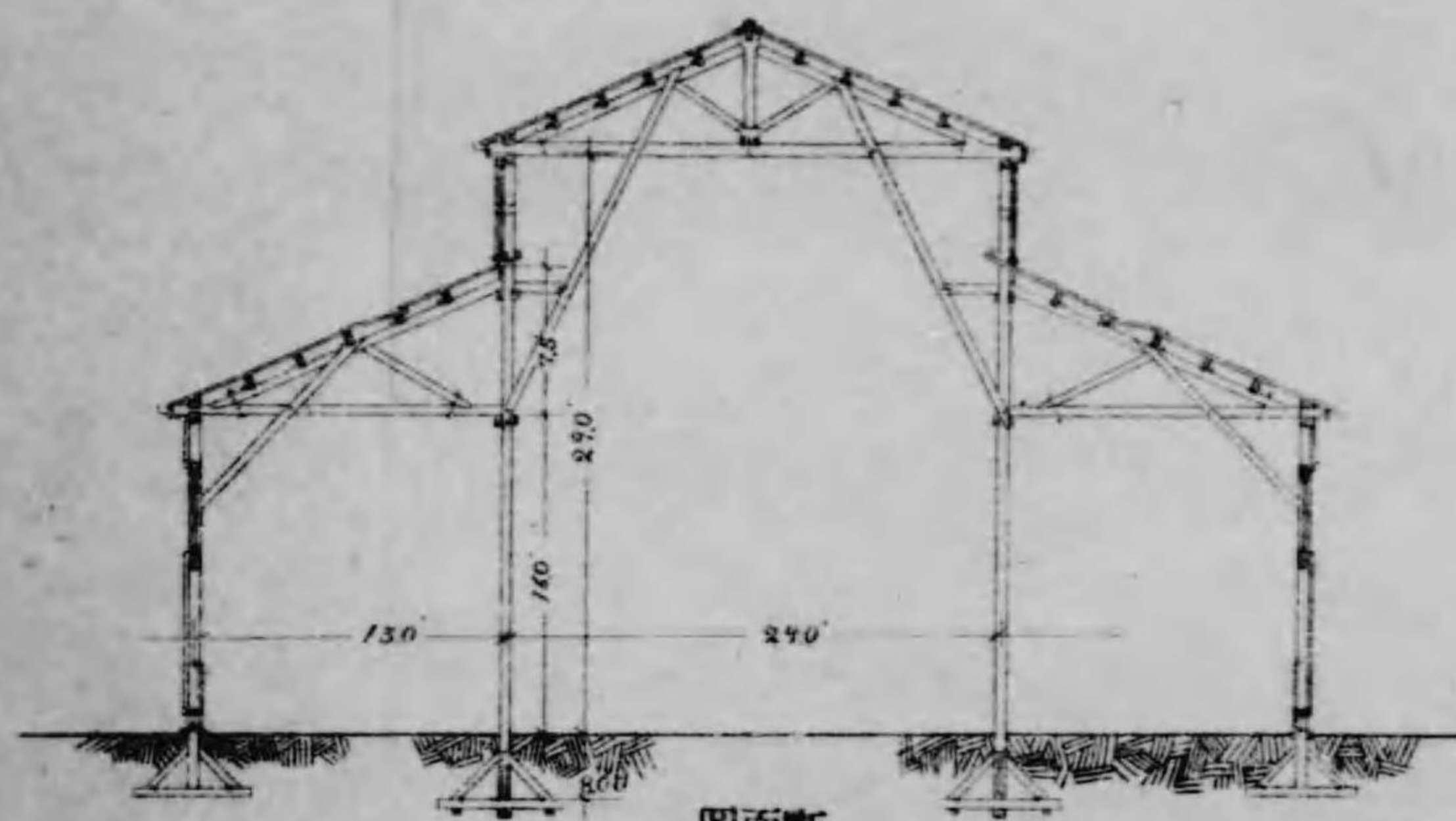

圖面斷
一ノ分百二尺縮

圖計設館術美

一ノ分百六尺縮

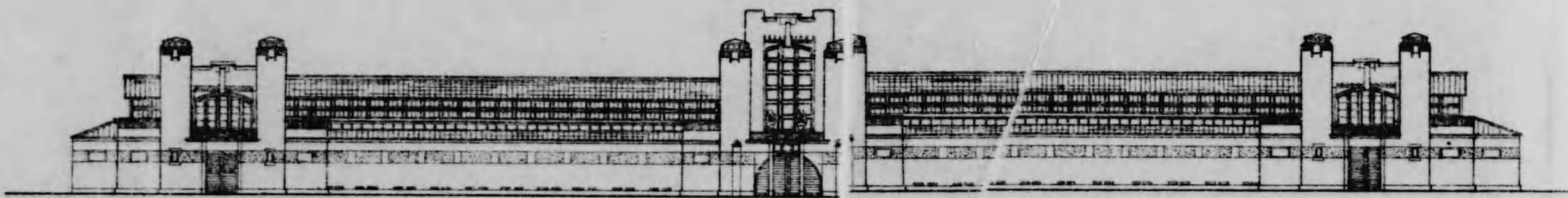

圖面正

圖計設館藝學及育教

一ノ分百六尺縮



圖面正

圖面平下階

圖面平上階

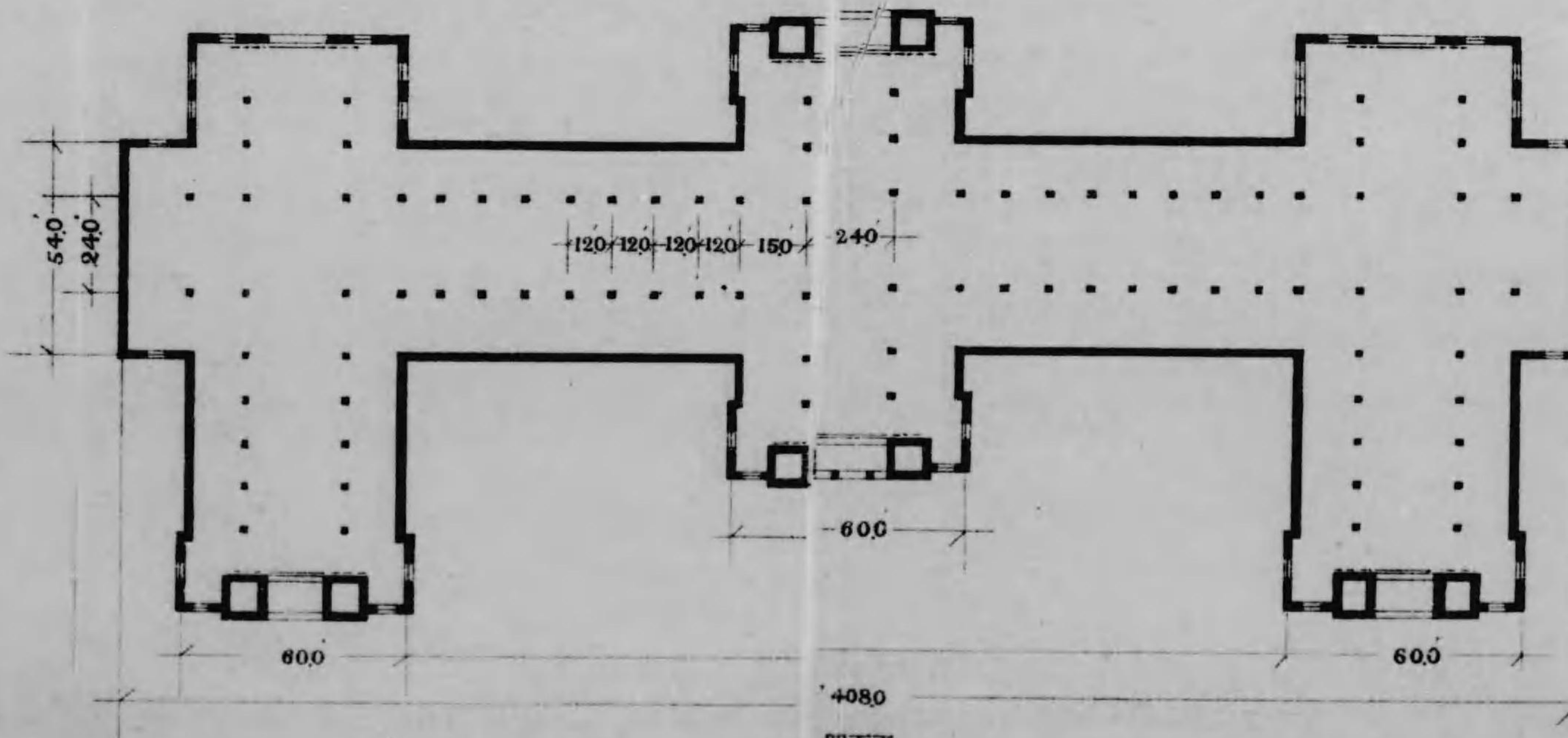
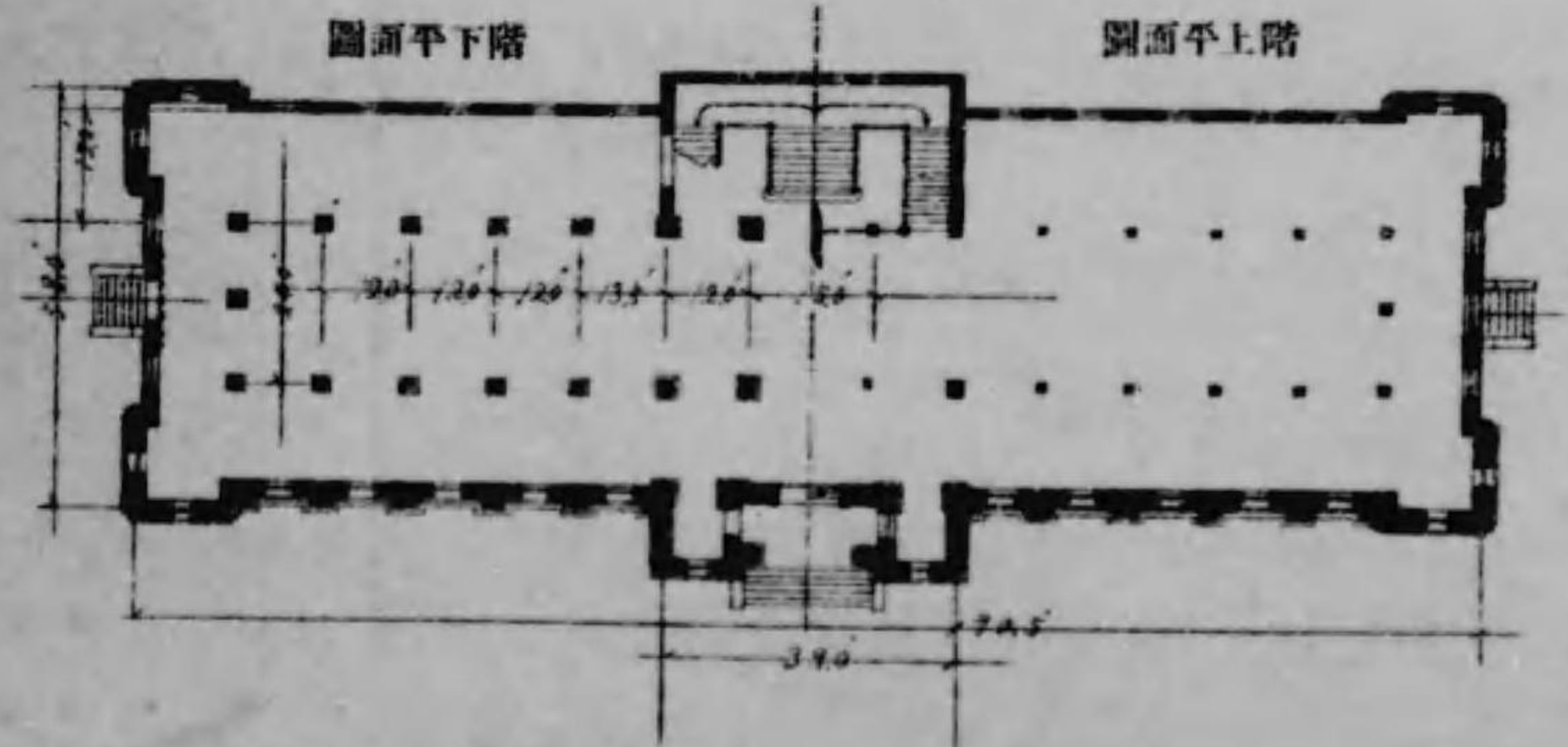

圖面平

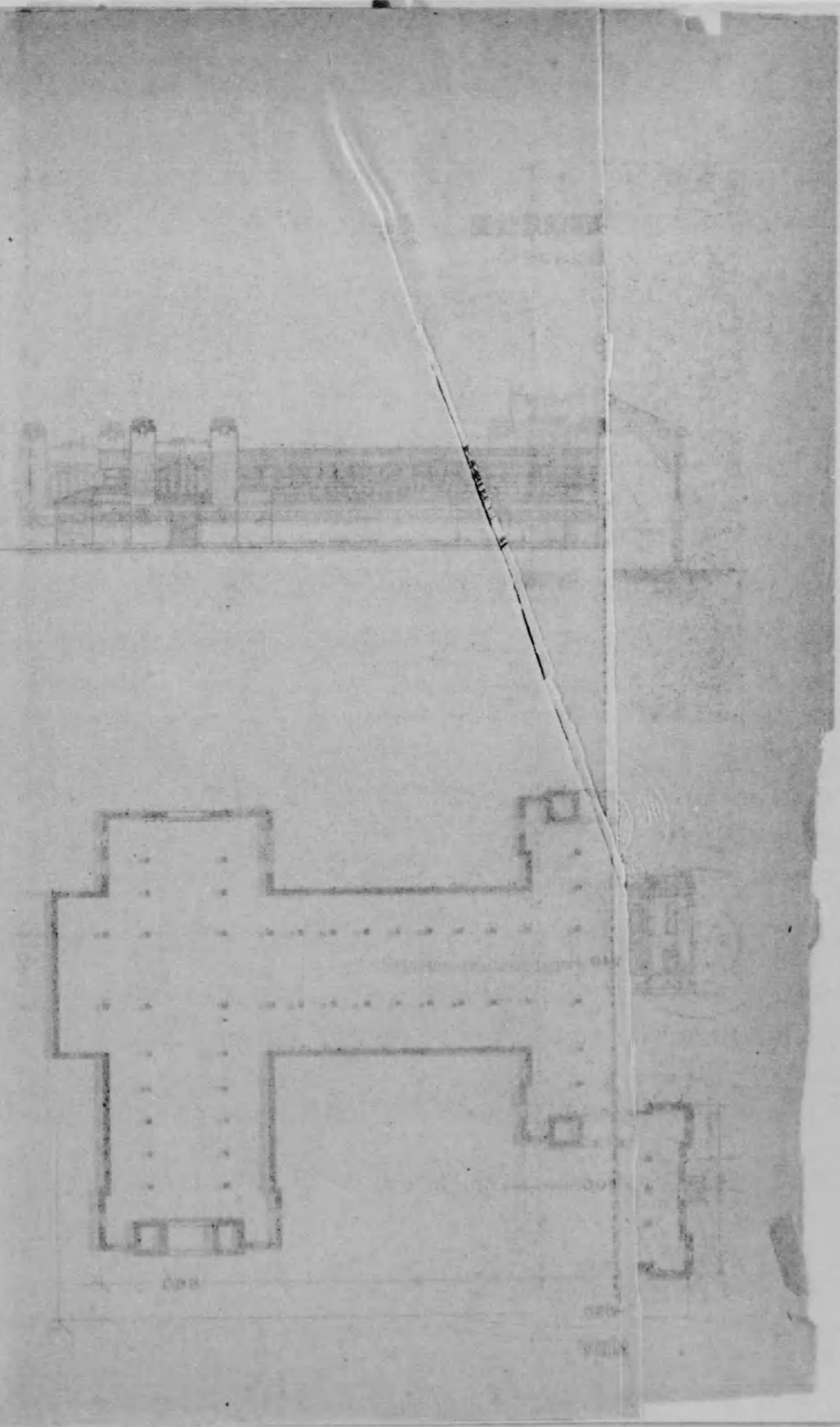

第一會場樂堂

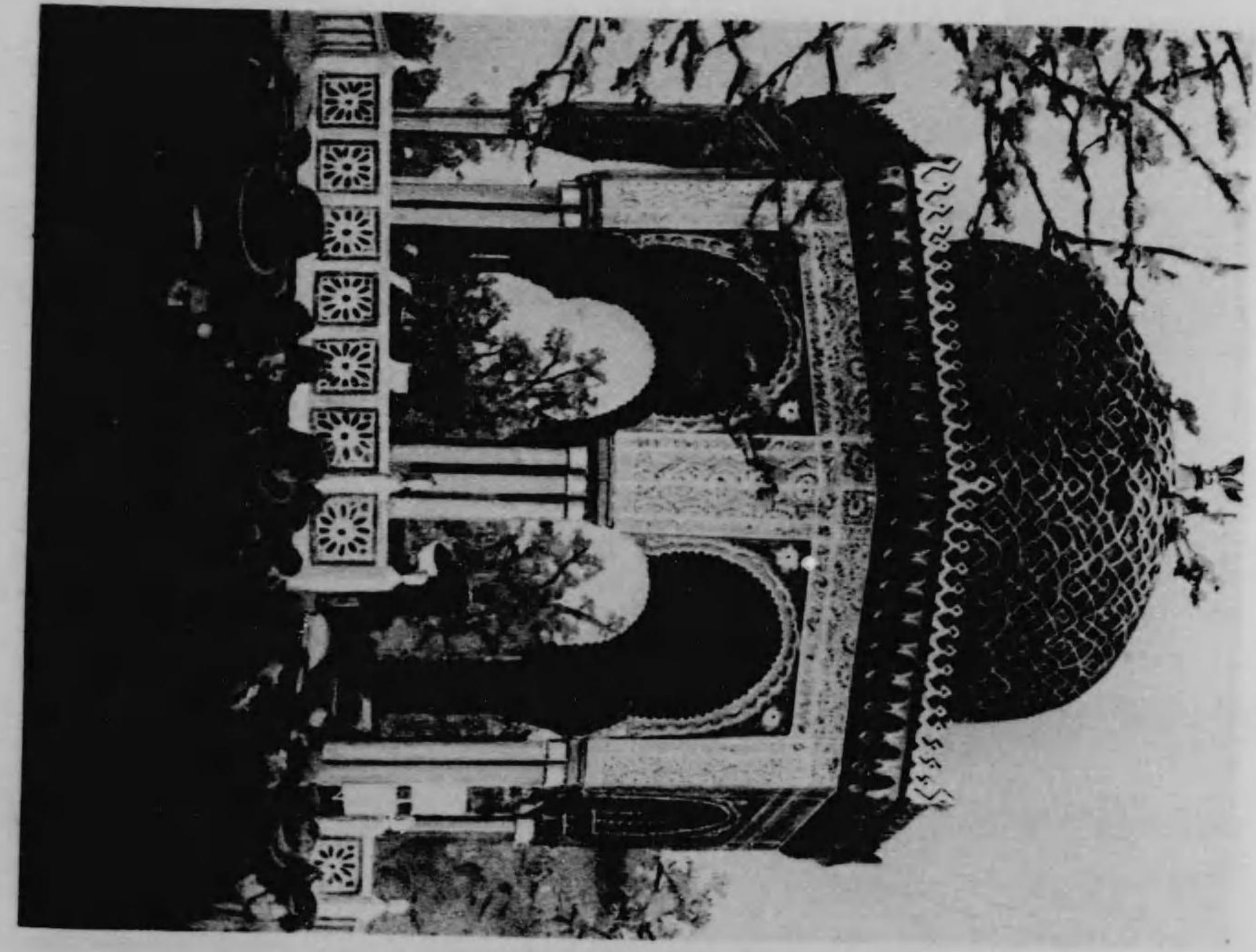

第一會場噴水

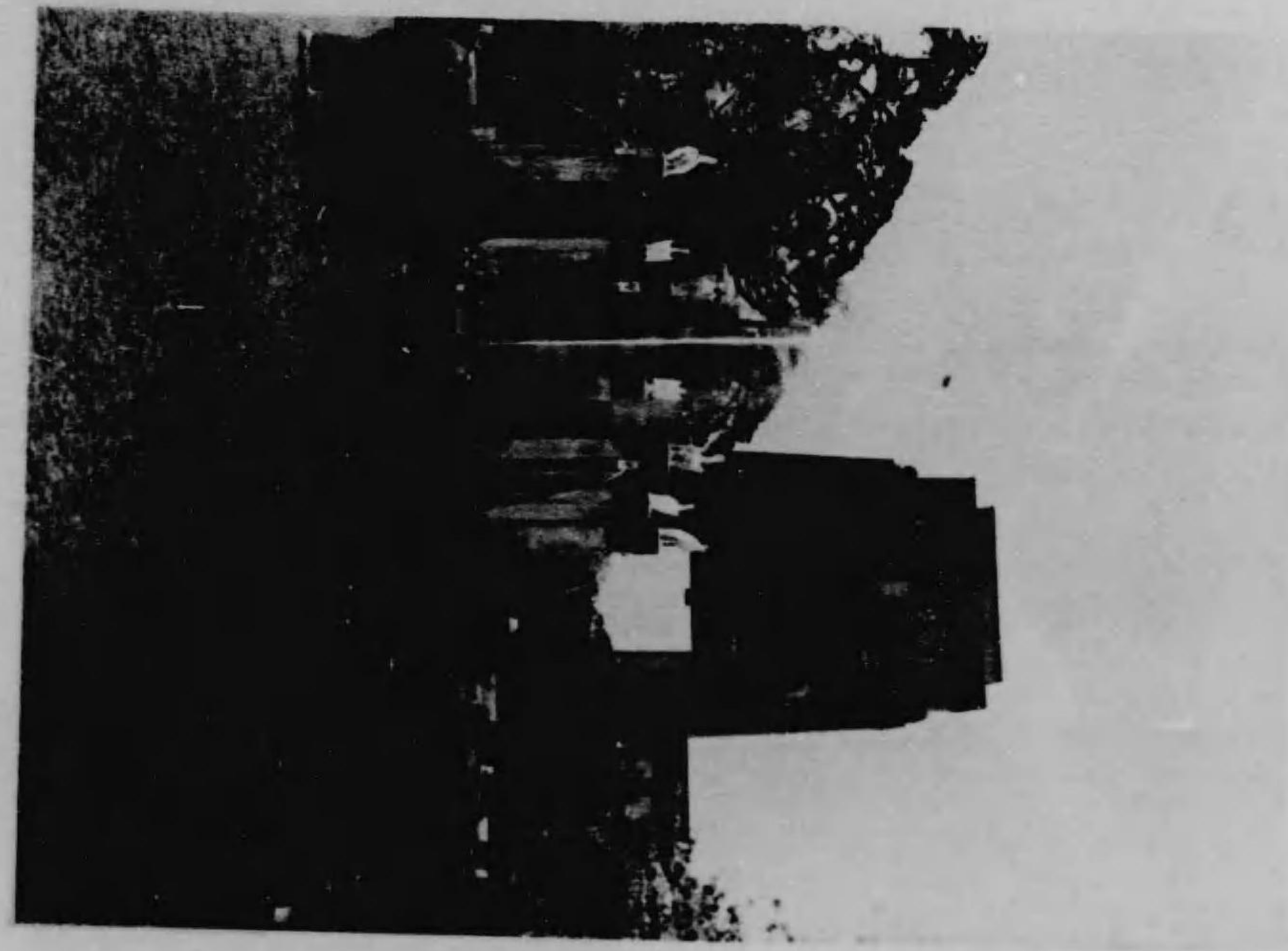

列場ノ上家ヲ借り入レ是ニ修理ヲ施シ使用セル分ヲ併セ總建坪三百七十七坪アリ「セセツ」
ヨシ式ニシテ正面及側面入口ニハ左右ニ高塔ヲ附シ入口壁面ハ水産ニ因メル油繪模様ヲ顯
シ此館ノ特色ヲ示シタリ構造ハ外部漆喰塗り内部壁及天井トモ布張り屋根片勾配「マルソイ」
ト「葺」キ軒高地盤ヨリ正面軒桁迄二十九尺五寸中庭ノ部分二十七尺塔家ノ高サ四十五尺二
寸トス

美術館

美術館ハ梁間九間桁行延百九間外ニ塔家及突出部ヲ併セ總建坪千坪アリ「セセツ」ヨシ式ニ
據リ正面ニ大屋根ヲ設ケ其左右後ヲ塔家トシ入口上ニハ美ノ神像ヲ安置ス此館ハ概ネ屋上
ヨリ採光セシニヨリ外部周壁ニハ男女ノ美術家ヲ摸シタル彫刻ヲ嵌メタリ
構造ハ木造掘建外部漆喰塗り内部周壁及天井トモ總テ布張り屋根亞鉛鍍金鐵板瓦葺軒
高ハ地盤ヨリ本家桁桁迄二十三尺二寸五分下家十五尺七寸正面塔家高五十六尺同所左右塔
家三十八尺左右入口塔家三十八尺

拓殖館

拓殖館ハ梁間五間桁行延六十間ニシテ口字形ヲ爲シ外ニ突出部ヲ併セ此總建坪參百貳拾四
坪

殖民地建築ノ意匠ヲ採リ設計シタルモノニシテ四隅入口上ニハ「アラスカ」邊ニ存在セル像ニ
摸シタルヲ置キ各模様ハ「アイヌ」模様ヲ採レリ

圖計設所憩休賓來及所務事舍物動
一ノ分百二尺縮



圖面正

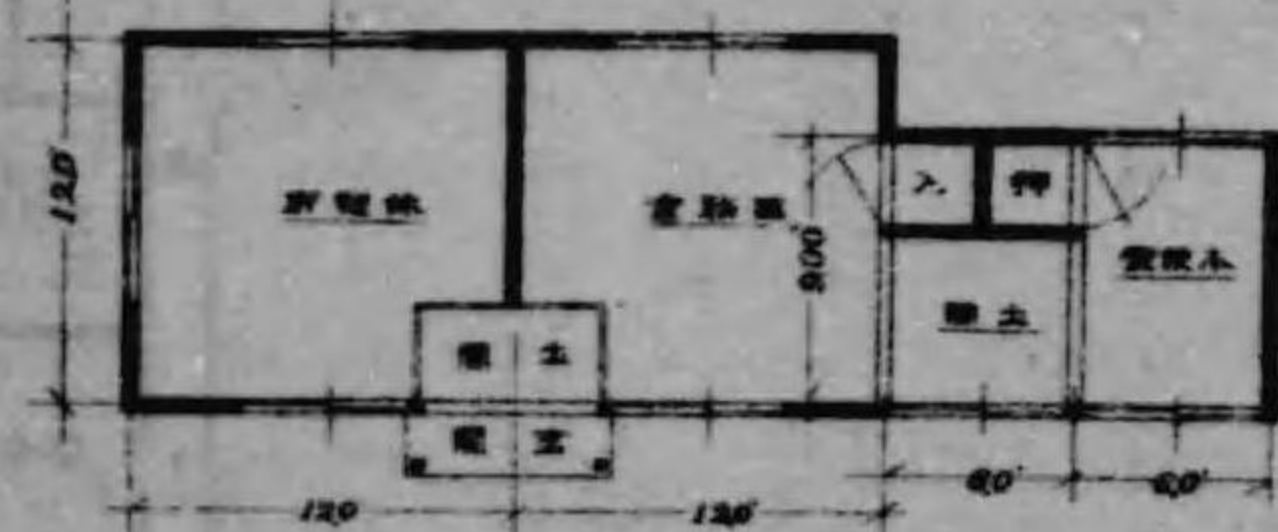

圖面平

圖計設舍物動小
一ノ分百二尺縮

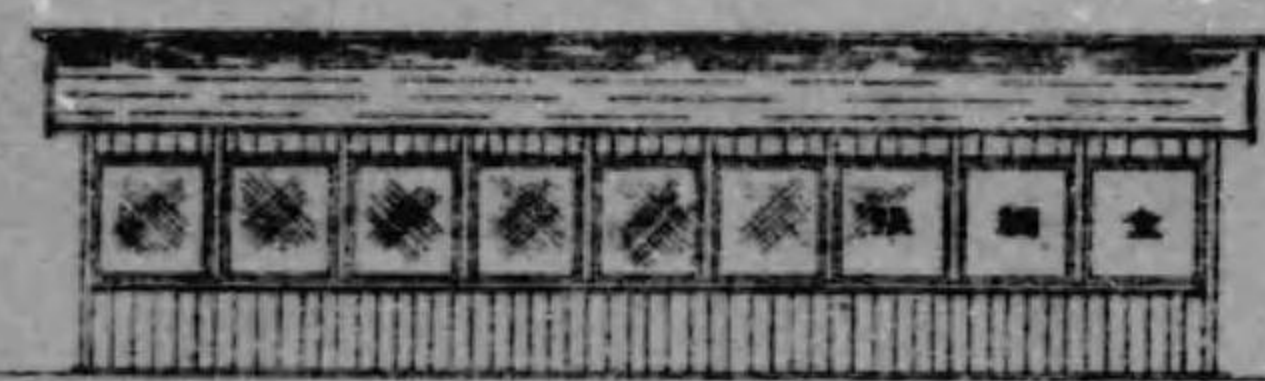

圖面正

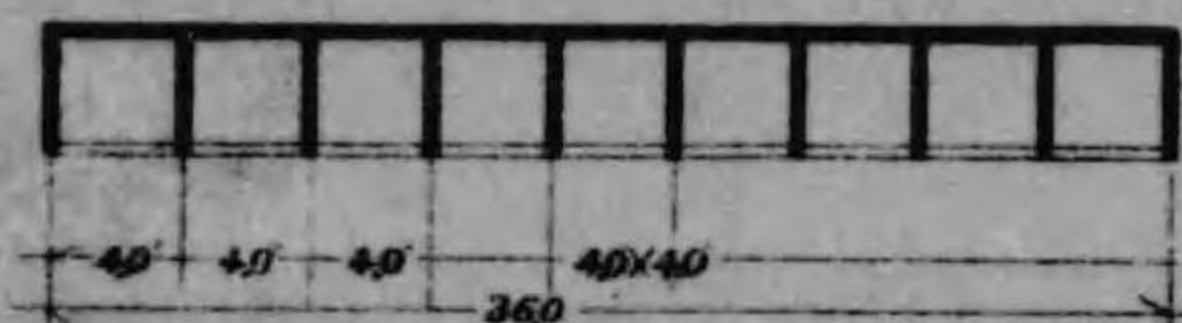

圖面平

圖計設室溫
一ノ分百二尺縮

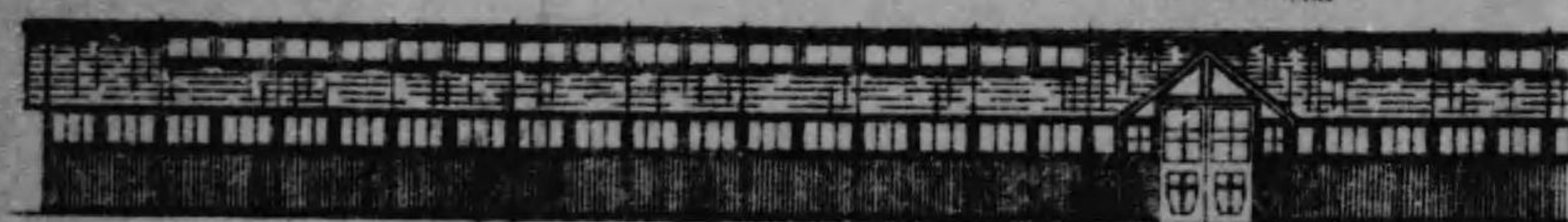

圖面正

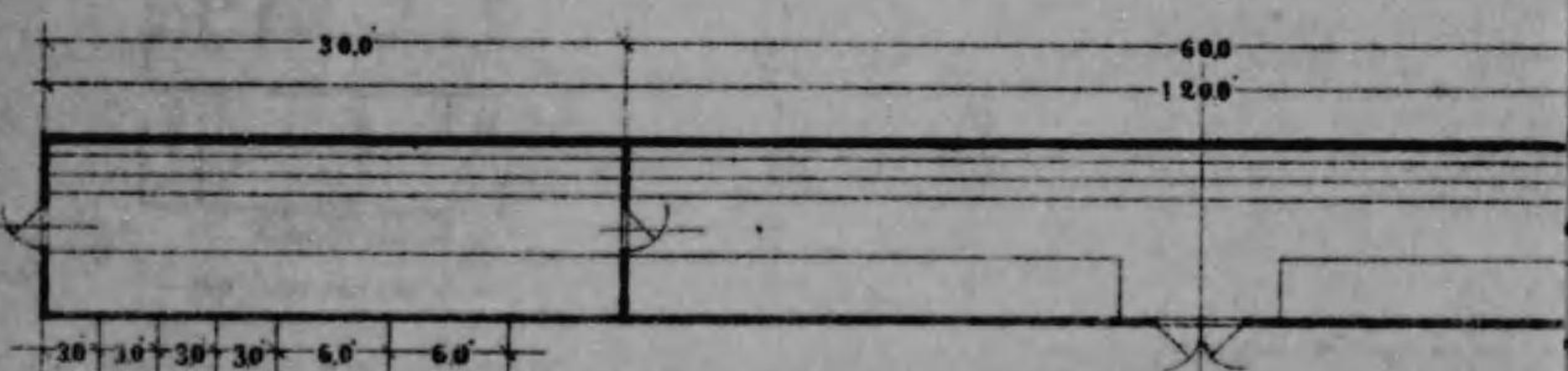

圖面平

240x2

構造ハ木造掘建外部漆喰塗り内部周圍布張天井顯シ化粧小屋ベシ塗り屋根亜鉛鍍金鐵板張リ瓦棒葺軒高地盤ヨリ桁峠迄二十尺五寸入口上壁飾上迄高三十五尺トス

園藝館

園藝館ハ様式ヲ「セセッション」式ニ採リ構造ハ外部漆喰塗り内部布張リ屋根日ノ出印「アスファルト」便利瓦葺軒高正面地盤ヨリ桁峠迄二十尺中庭ノ部分十五尺五寸トス

小笠原及伊豆諸島館

小笠原及伊豆諸島館ハ最初豫定シ居ラサリシモ出品點數豫想以上ニ上リタルヲ以テ新ニ一館ヲ新設スルコトニ決シタルモノニシテ梁間四間桁行延十三間此建坪五十二坪様式ハ「セセッション」ヲ採リ構造掘建外部漆喰塗り内部周壁及天井トモ布張リ軒高ハ地盤ヨリ桁峠迄十五尺トス

遞信省出品館

遞信省出品館ハ小笠原及伊豆諸島館ト等シテ豫定以外ノ館ニシテ様式ハセセッション式ニ法リ構造其他トモ略小笠原館ト同一ナリ

噴水

第一會場内噴水ハ直徑十間ノ一大池ヲ設ケ池中ニ高十六尺五寸大サ一尺五寸角ノ角柱八個ヲ建テ柱上ニ水鳥ノ彫刻物ヲ柱面ニ獅子面ノ彫刻ヲ嵌メ其口ヨリ池ニ向ヒ噴水セシムルト同時ニ池中中央直徑四吋ノ鐵管口ヨリ高約三十尺餘ヲ上下シテ噴水セシメタリ而シテ夜間

圖計設所憩休賓來及所務事舍物動
一ノ分百二尺縮

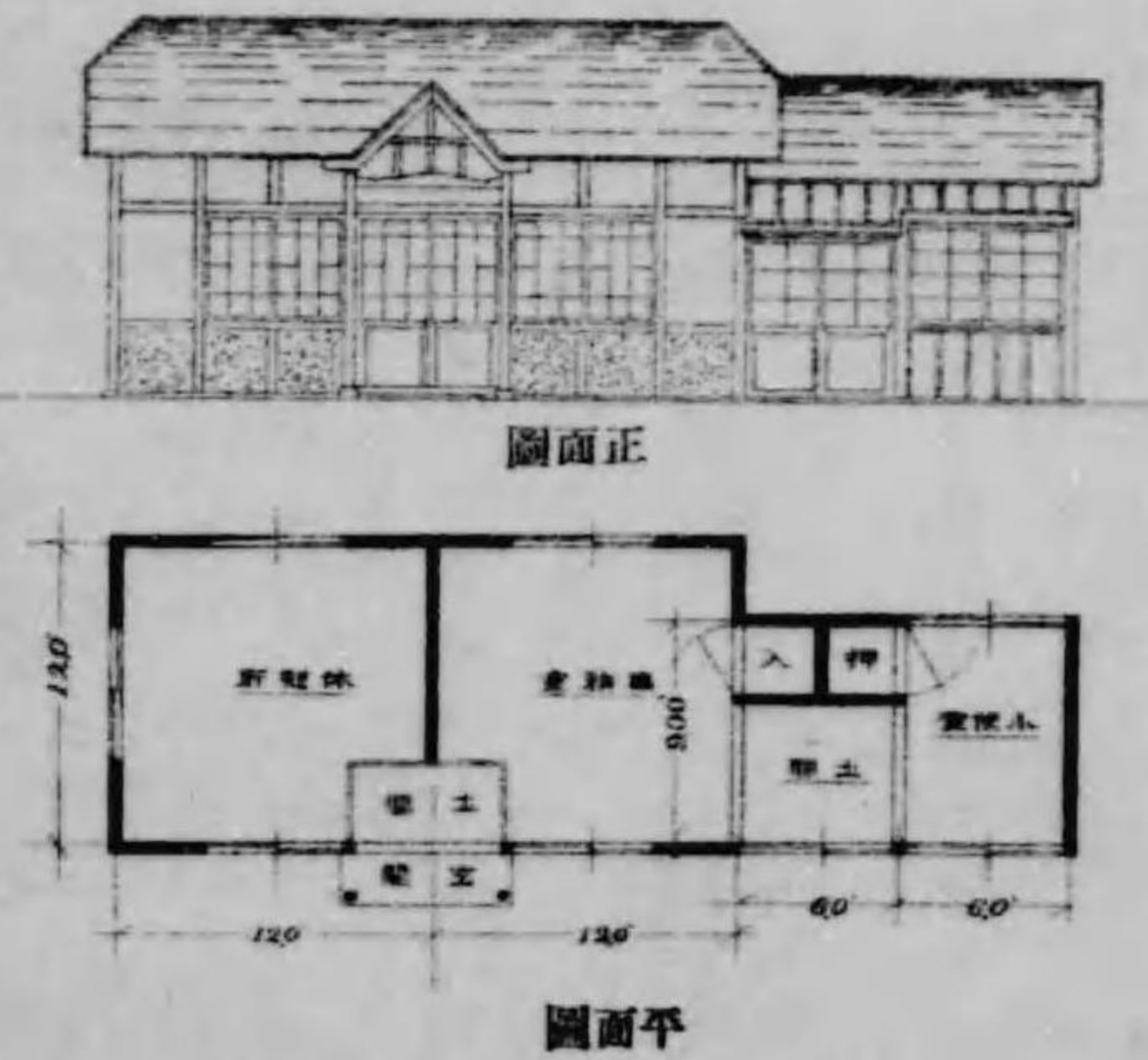

圖計設場查審物動
一ノ分百二尺縮

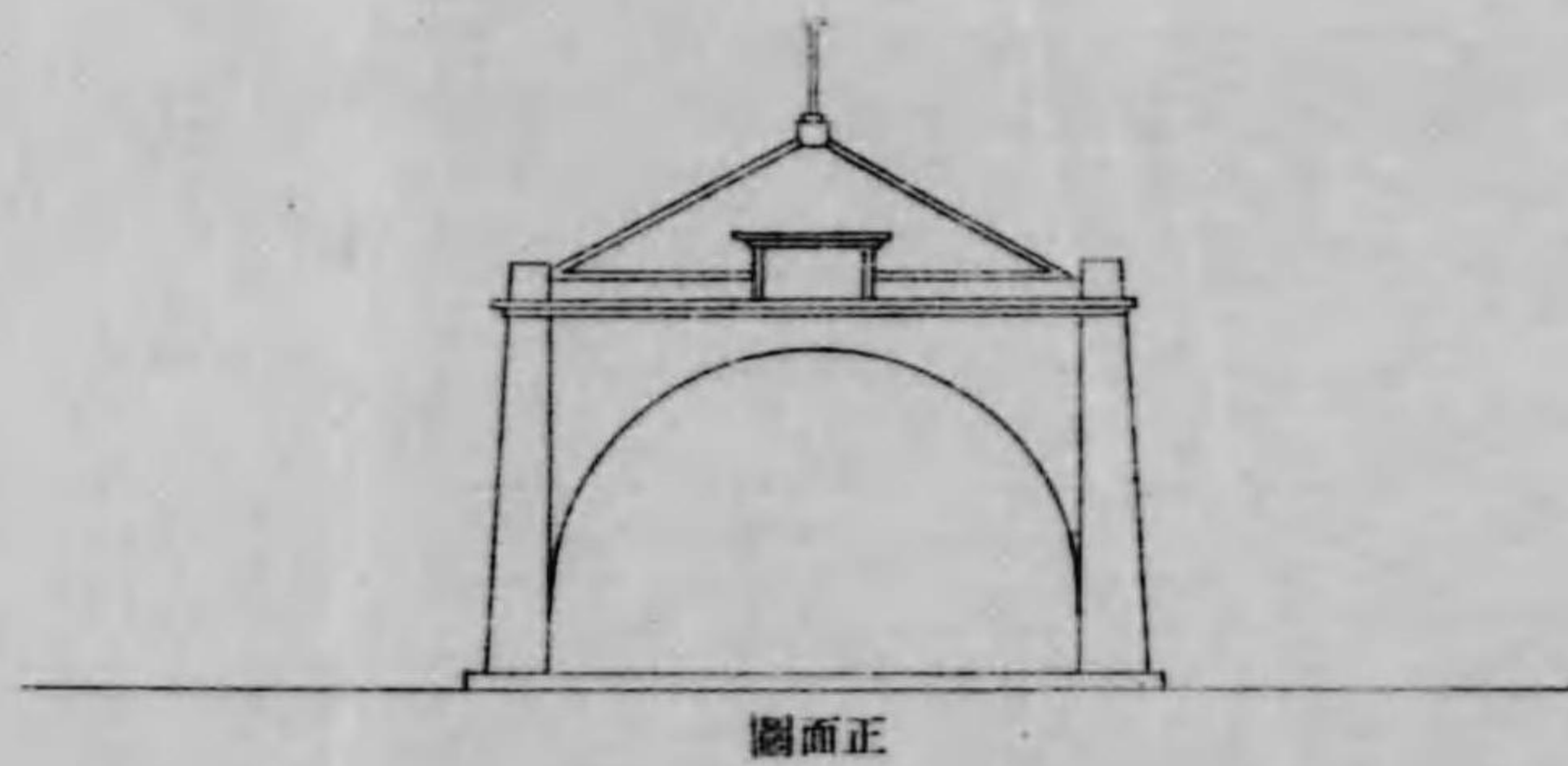

圖計設舍禽鳴
一ノ分百四尺縮

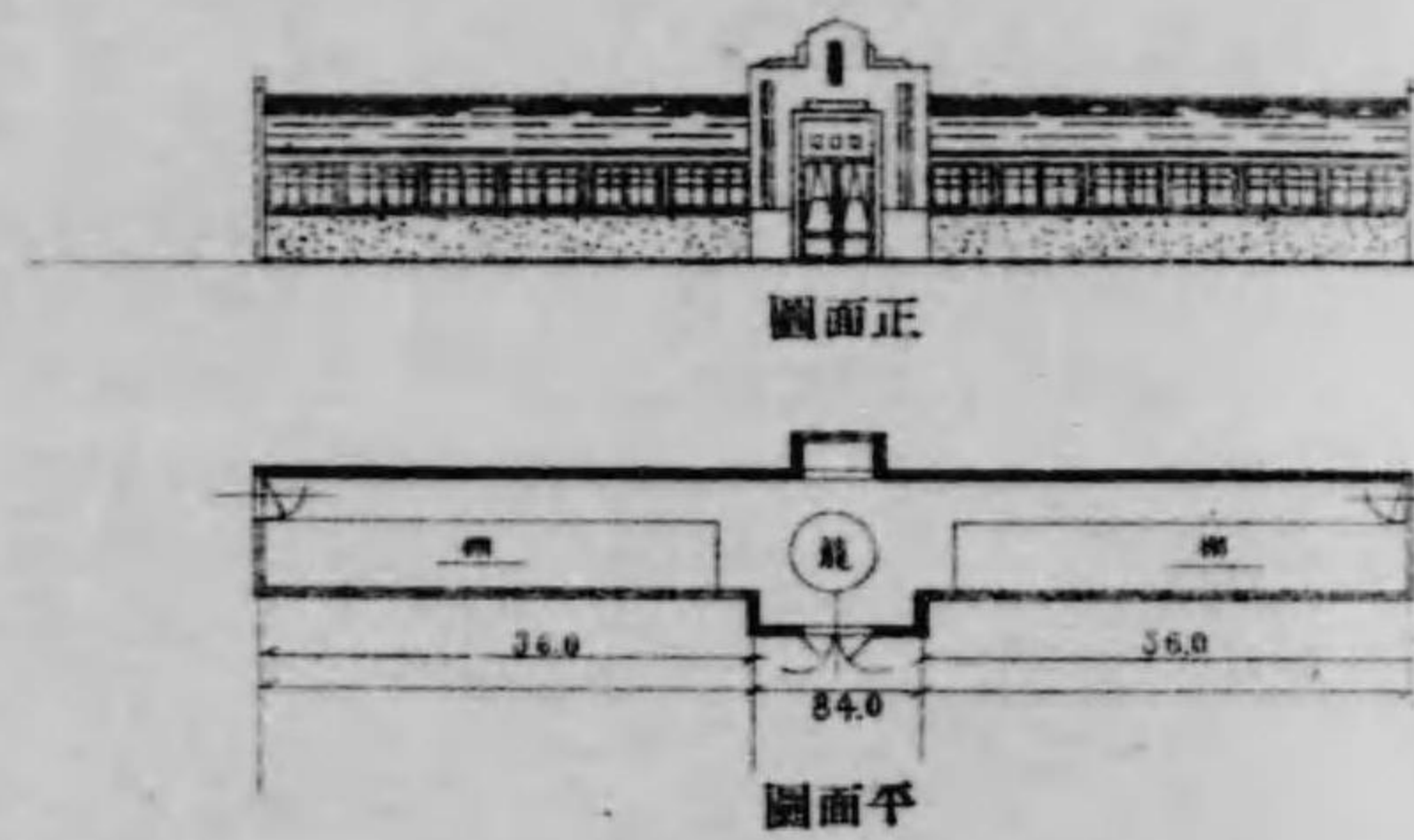

圖計設舍物動
一ノ分百四尺縮

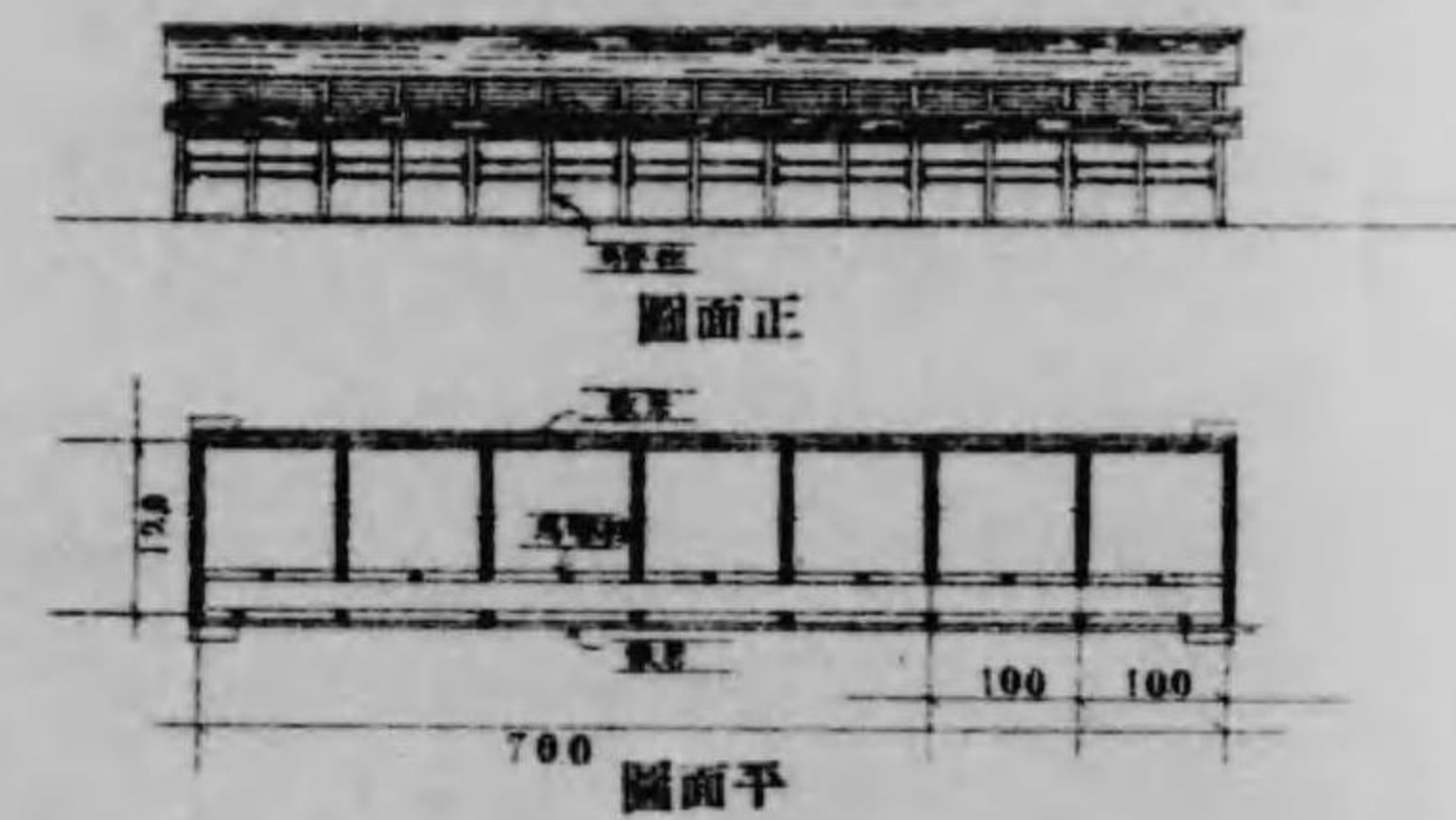

圖計設舍物動小
一ノ分百二尺縮

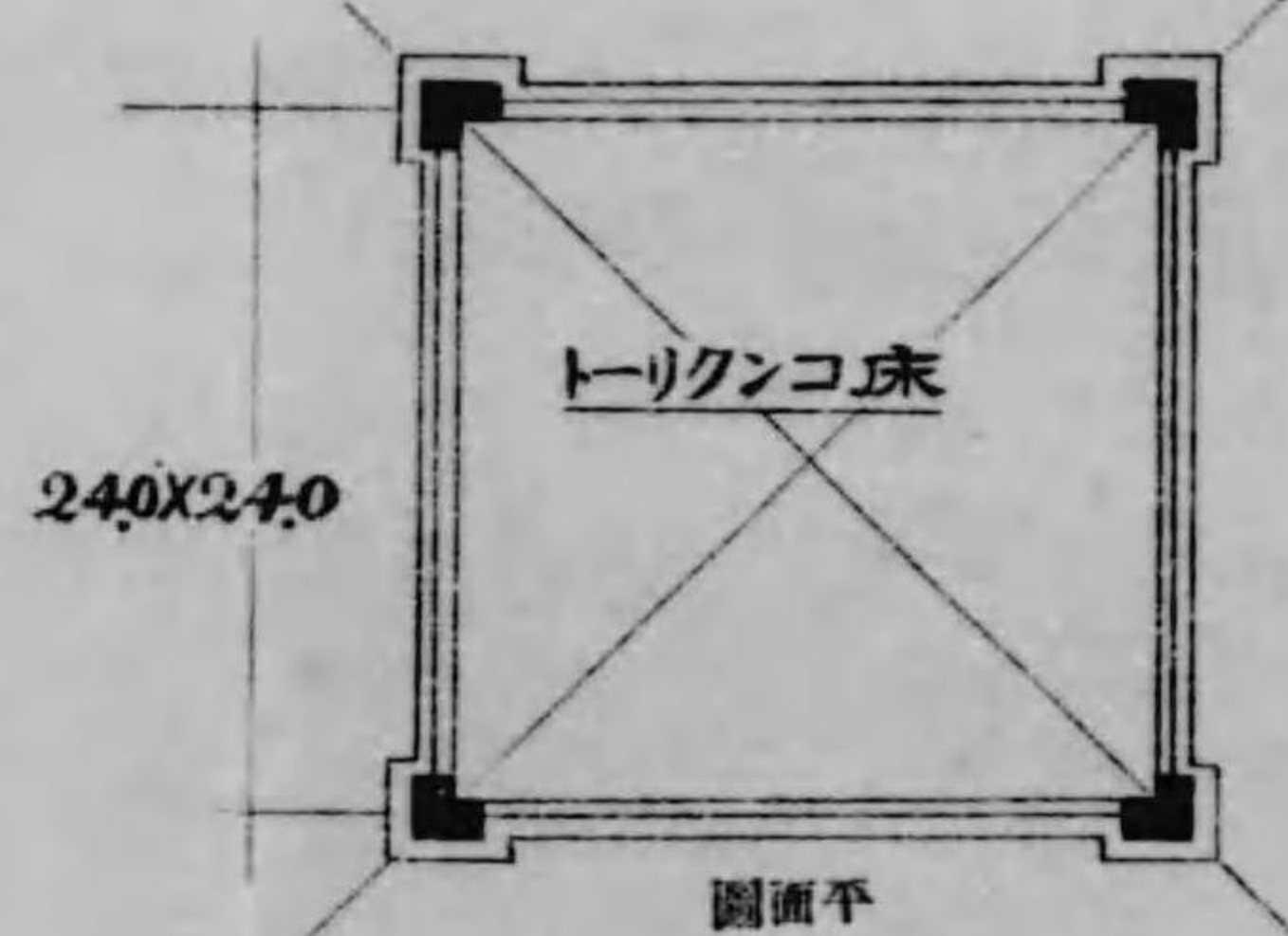
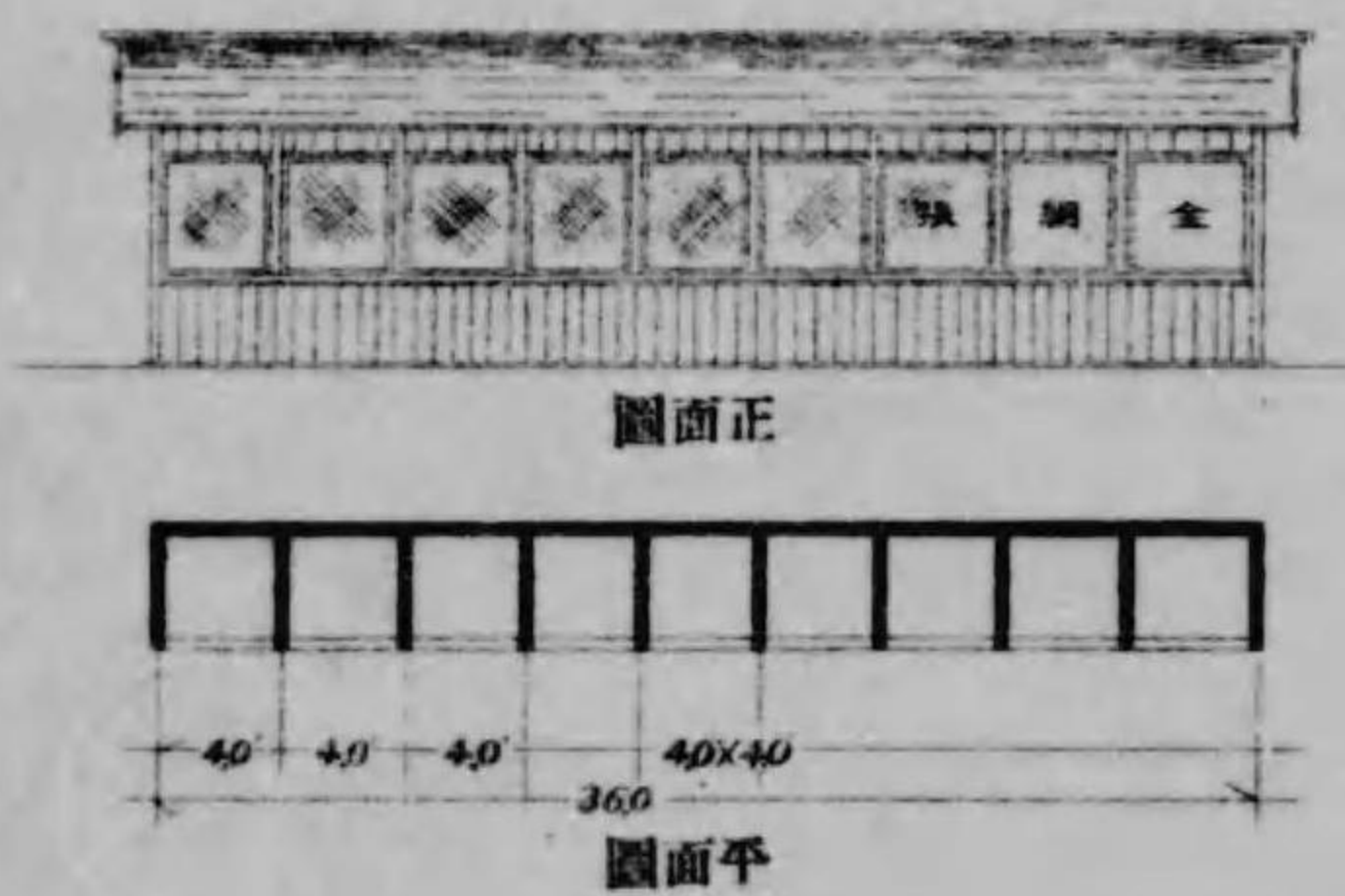

圖計設館藝園
一ノ分百六尺縮



圖計設室溫
一ノ分百二尺縮

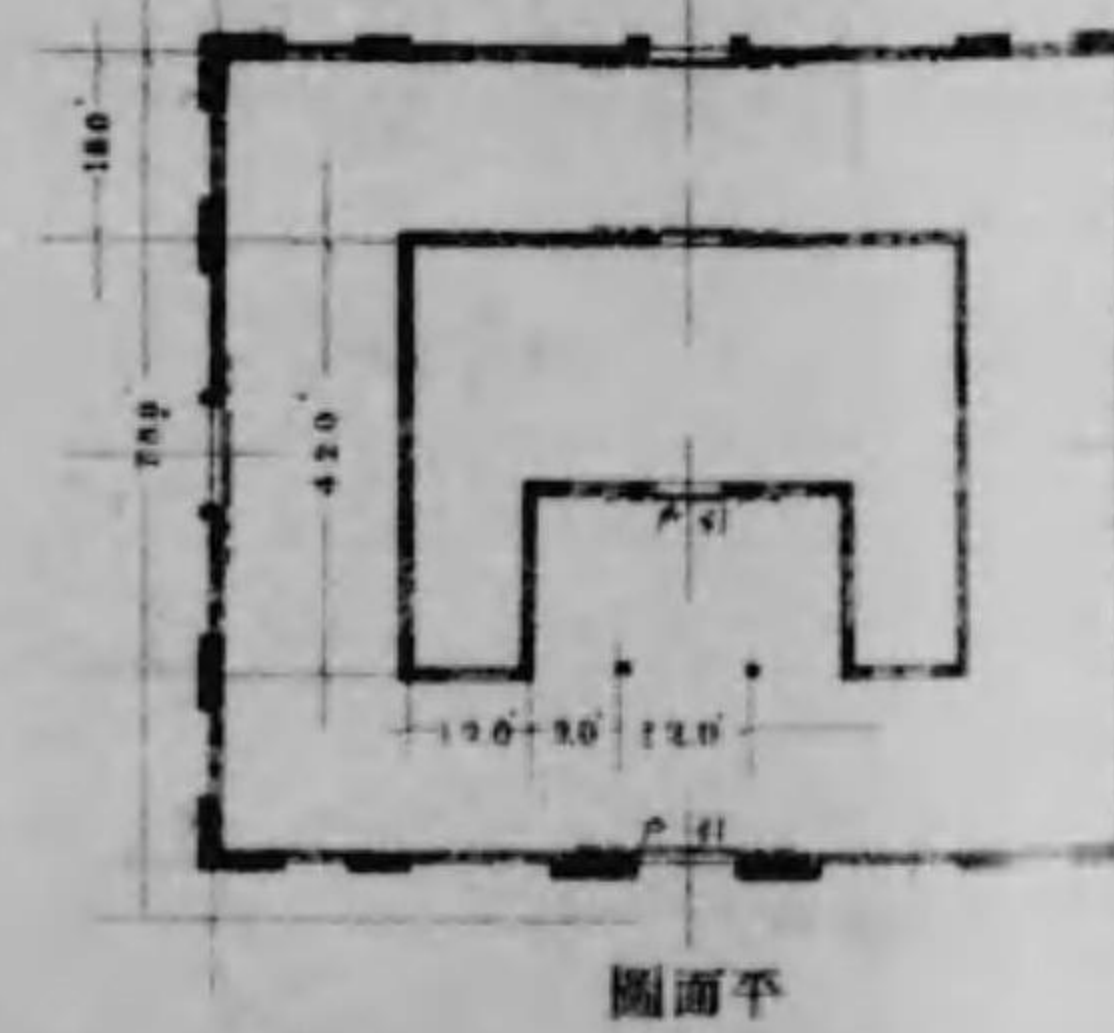
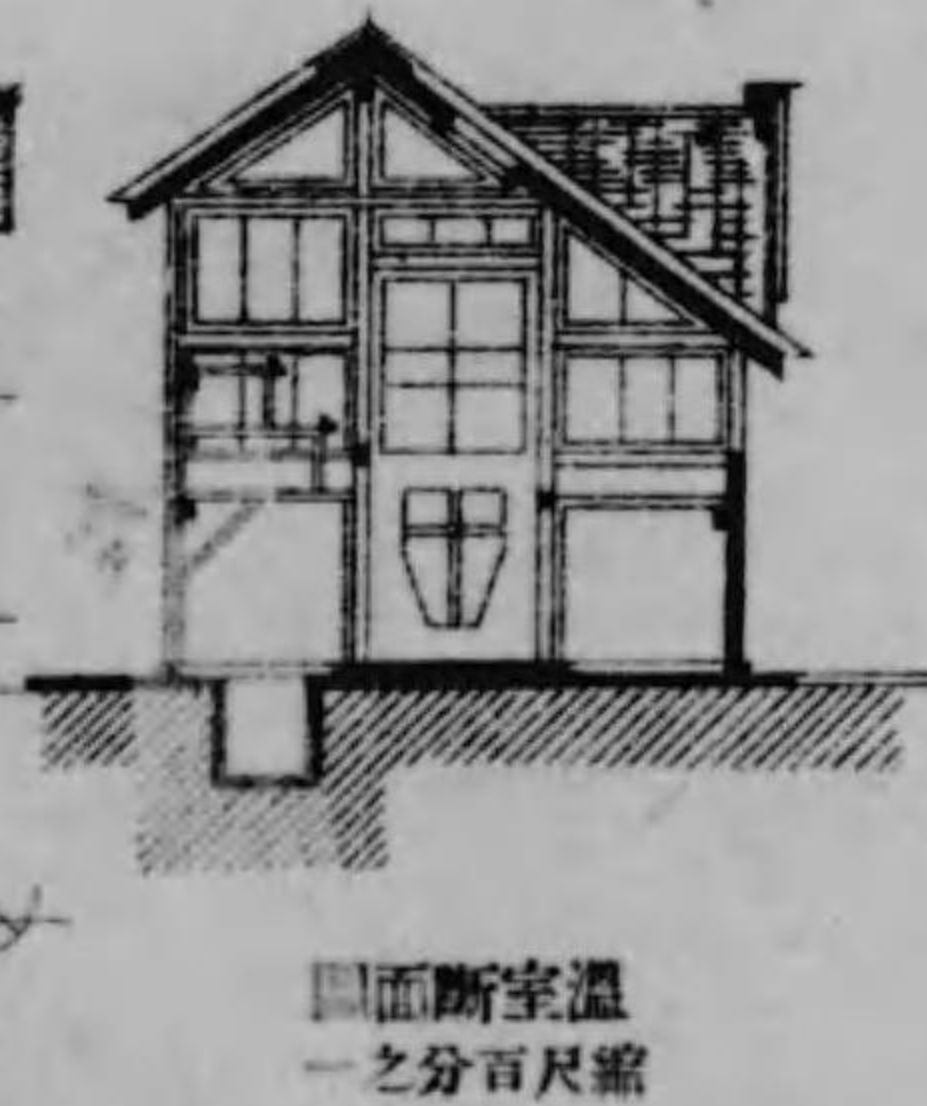
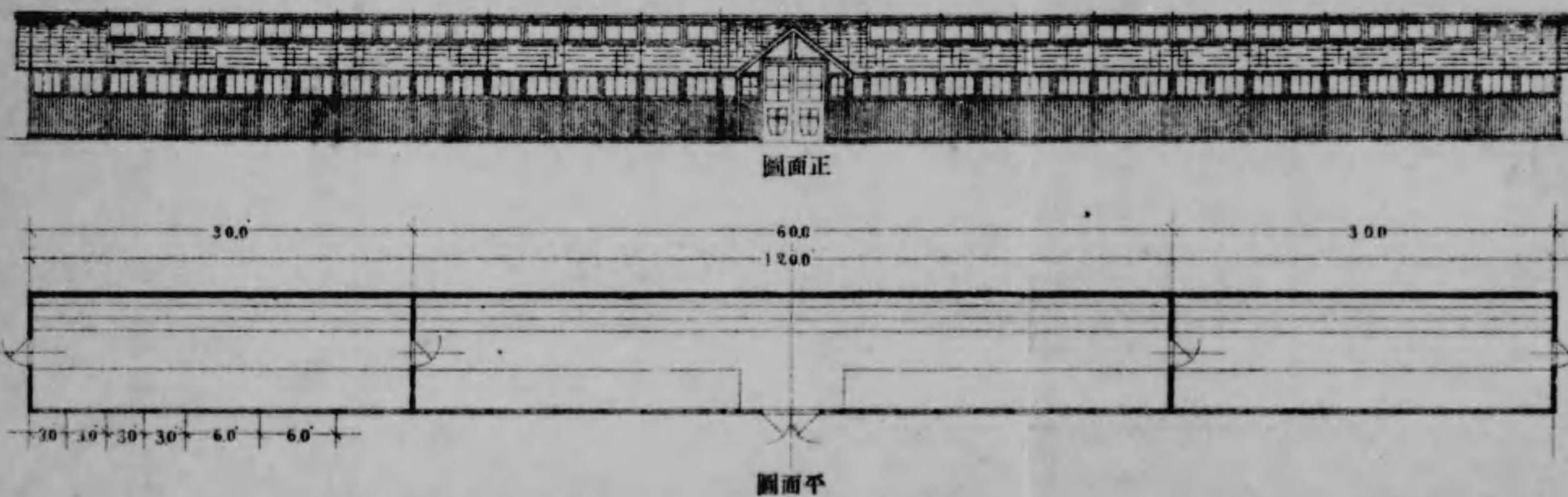

五尺トス
 遞信省出品館
 遞信省出品館ハ小笠原及伊豆諸島館ト等シク豫定以外ノ館ニシテ様式ハセセツシヨシ式ニ
 法リ構造其他トモ略小笠原館ト同一ナリ
 噴水
 第一會場内噴水ハ直徑十間ノ一大池ヲ設ケ池中ニ高十六尺五寸大サ一尺五寸角ノ角柱八個
 ヲ建テ柱上ニ水鳥ノ彫刻物ヲ柱面ニ獅子面ノ彫刻ヲ嵌メ其口ヨリ池ニ向ヒ噴水セシムルト
 同時ニ池中中央直徑四吋ノ鐵管口ヨリ高約三十尺餘ヲ上下シテ噴水セシメタリ而シテ夜間

車 張 局

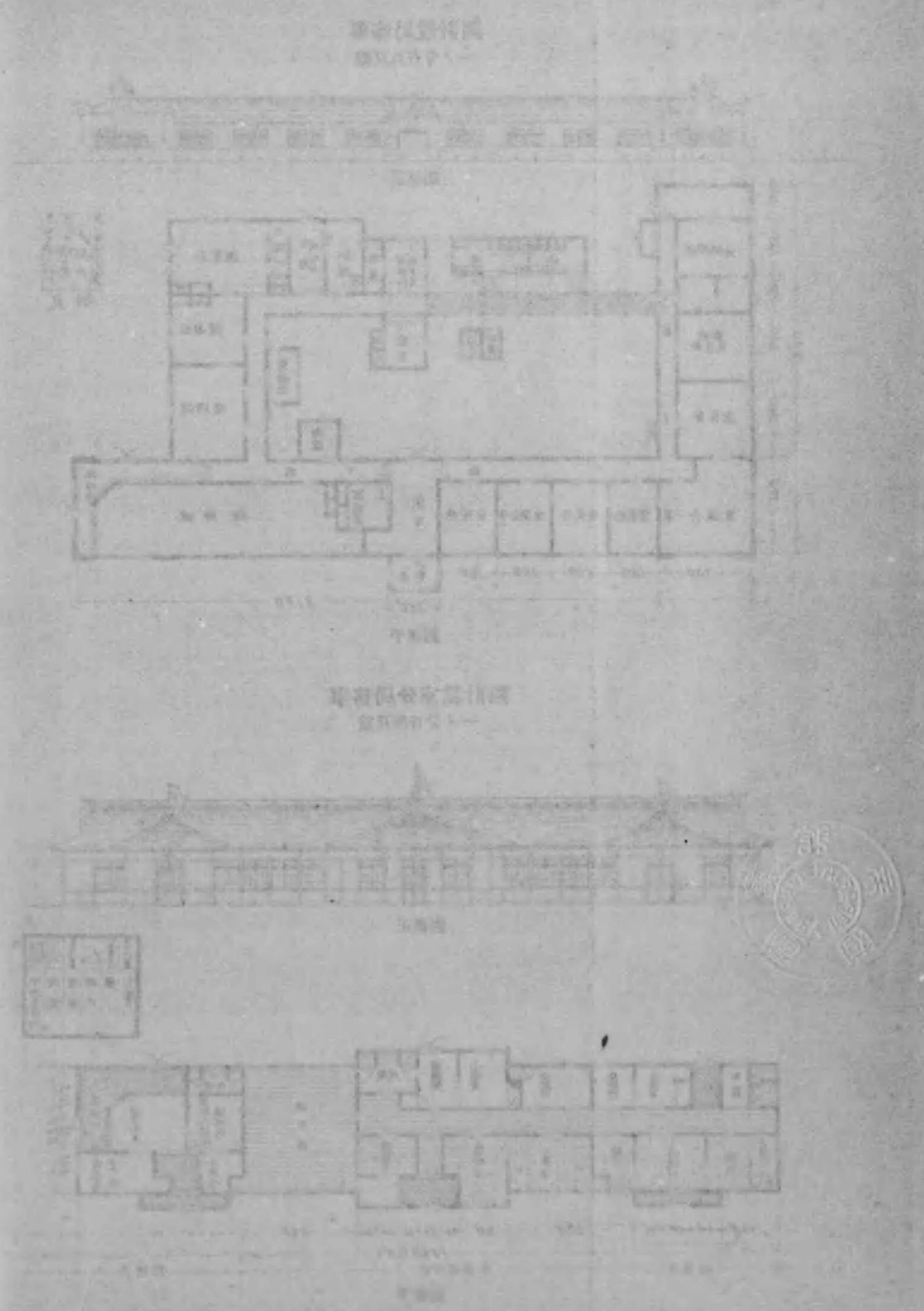

ハ中央大噴水ノ下部ニ青赤黄ノ三色變色電氣ヲ裝置シ大噴水ノ落下スルヲ彩色セリ
噴水池ノ周圍ハ花壇トシテ時季ノ草花ヲ植付ケ尙周圍ノ通路ヲ隔テテ拾六個ノ花臺ヲ設ケ
木製植木鉢ヲ置キ時々花卉ヲ植替ヘ光彩ヲ添ヘタリ

噴水ヲ循環セシムル爲メ別ニポンプ室ヲ設ケ此内ニ中央噴水用トシテ高田商會出品ノ井口
渦卷ポンプ四吋二段全水頭百三十呎揚水管三吋吸水管壹呎ノ土管ヲ用ヒ廻轉數一分間一千
四百三十ニシテ之ニ直結セル電動機ハ三相交流五十周波十實効馬力ナリ又一吋蛇口八個ヨ
リ噴水セシムルタメ高田商會出品井口三吋タービンポンプ三吋揚水管一呎吸水管ヲ用ヒ調
革ヲ以テ五馬力三相交流電動機ヲ使用セリ

奏樂堂

第一會場奏樂堂ハ八角形ニシテ「ムーリッ」シユスタイルニ法リ屋根及外部彫刻等ニハ全部極
彩色金泥ヲ塗リ且ツ屋上ニ無數ノ電飾ヲ施シ五彩燦然タリ其周圍ニハ花壇ヲ設ケ階段兩側
ニ草花ノ鉢數個ヲ置キ之ヲ裝飾セリ

構造ハ木造掘建吹抜キ屋根外部柱上迄石膏製彫刻板張付腰ハ人造石木鐵混交ノ手摺ヲ附シ
總テ極彩色ペンキ塗リ天井ハ亞鉛引鐵板打出ヲ使用シ昇降階段ハ人造石塗リトス

軒高地盤ヨリ桁畔迄二十二尺七寸屋根上飾上迄四十五尺六寸床高サハ地盤ヨリ床板上端迄
四尺八寸トス

動物舎

動物舎ハ大動物舎ト小動物舎トノ二種ニ區分シ大動物舎ハ牛馬ノ出品場所ニ充テ小動物舎ハ豚犬鶏等ノ小動物ニ充ツ

大動物舎ハ第一號ヨリ第十二號ニ至ル十二棟ニ建設シ梁間二間ニシテ小ハ十三坪三合三勺大ハ四十三坪三合アリテ總建坪三百三十八坪六合三勺トシ馬房トシテノ大サハ一頭間口十尺奥行九尺トシ牛房ノ場合ハ間口五尺奥行九尺ニ改修セリ、

構造ハ木造掘建二重屋根鐵板葺外部堅羽目打入口雨戸建トス軒高十尺七寸小動物舎ハ第一號ヨリ第八號迄トシ梁間四尺小ハ四坪ヨリ大ハ二十坪アリ總建坪九十四坪六合五勺一室四尺四方ニ區劃シ掘建屋根生子板葺羽目打正面網戸付軒高十尺トス

審査所、審査員詰所其他事務所休憩所出品人休憩所管理人詰所飼料調理所物置糞溜所等アリ構造ハ何レモ木造掘建外部堅羽目屋根鐵板葺トス

鳴禽舎

鳴禽舎ハ梁間一間半桁行十四間建坪二十二坪五合ニシテ構造ハ木造掘建屋根鐵板葺外部鐵板張ベンキ塗り軒高地盤ヨリ桁峙迄九尺トス

鳴蟲舎

鳴蟲舎ハ吹抜キ丸太造リ總建坪五坪屋根柿葺ノ瀟洒タル建物ニシテ内部ハ小樹ト秋草ヲ植エ夜間ハ草間ニ螢電燈ヲ點シタリ

巢鴨病院出品館



館 列 陳 省 信 遞

室 溫

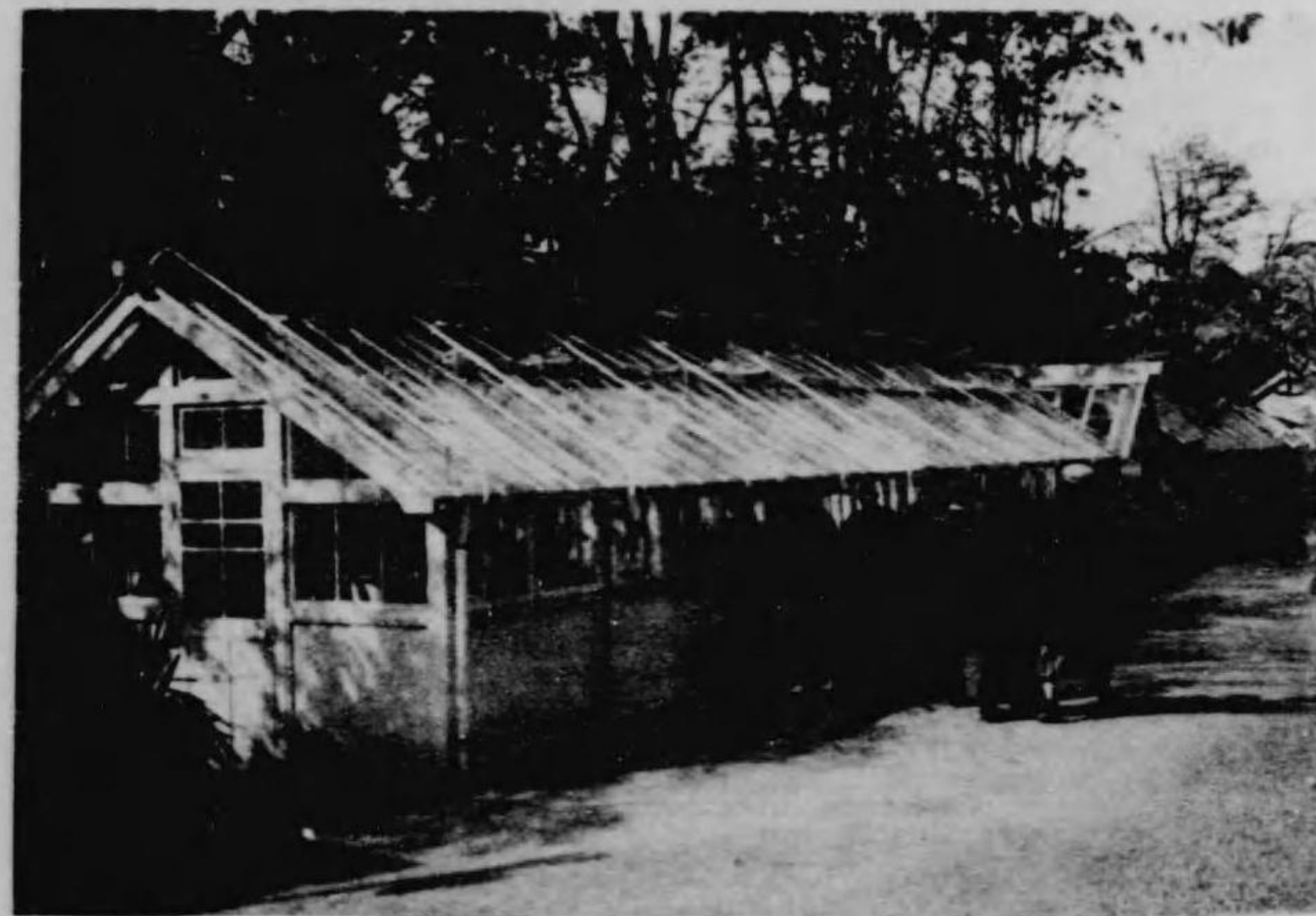

園
藝
館



所 憩 休 社 字 十 赤 及 會 本

圖計設他其所張出端之池署察警谷下

一ノ分百二尺縮

所張出署察警

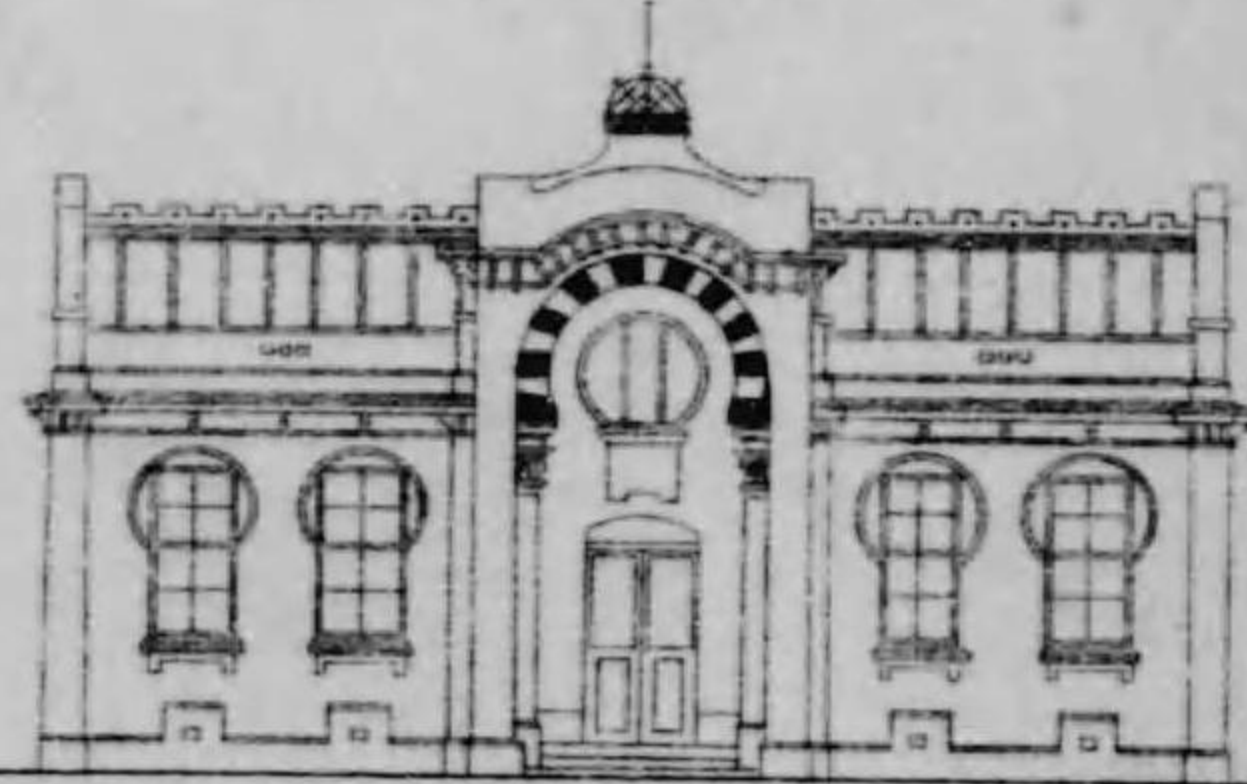

圖面正

所詰夫消防

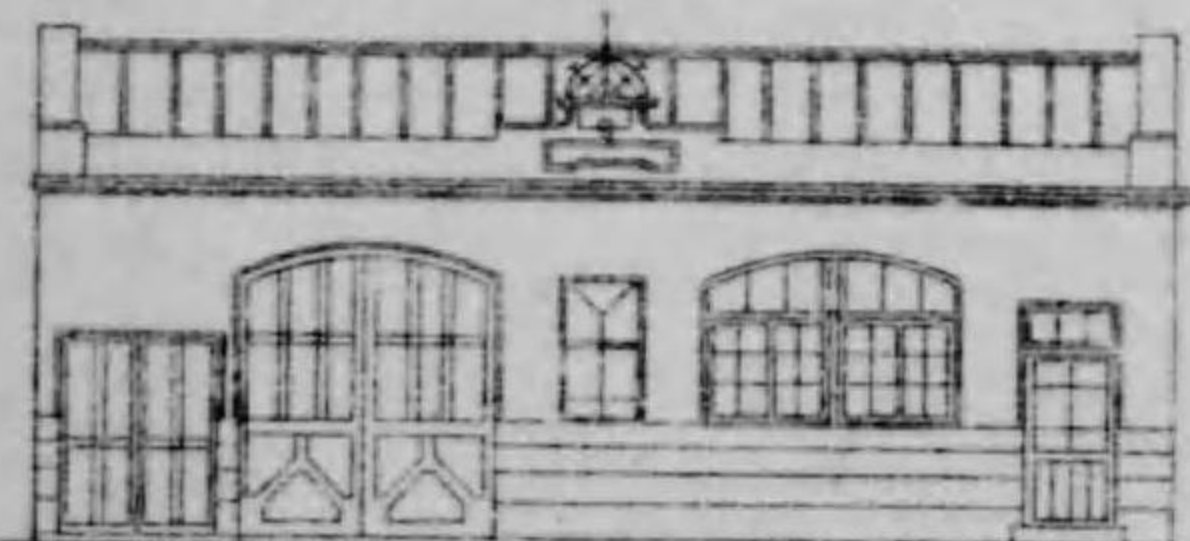

圖面正

所詰查巡

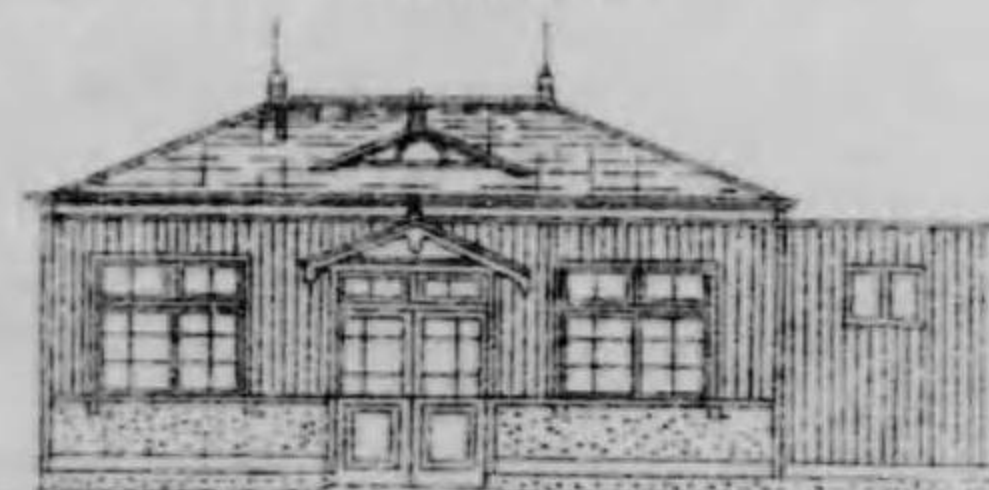

圖面正

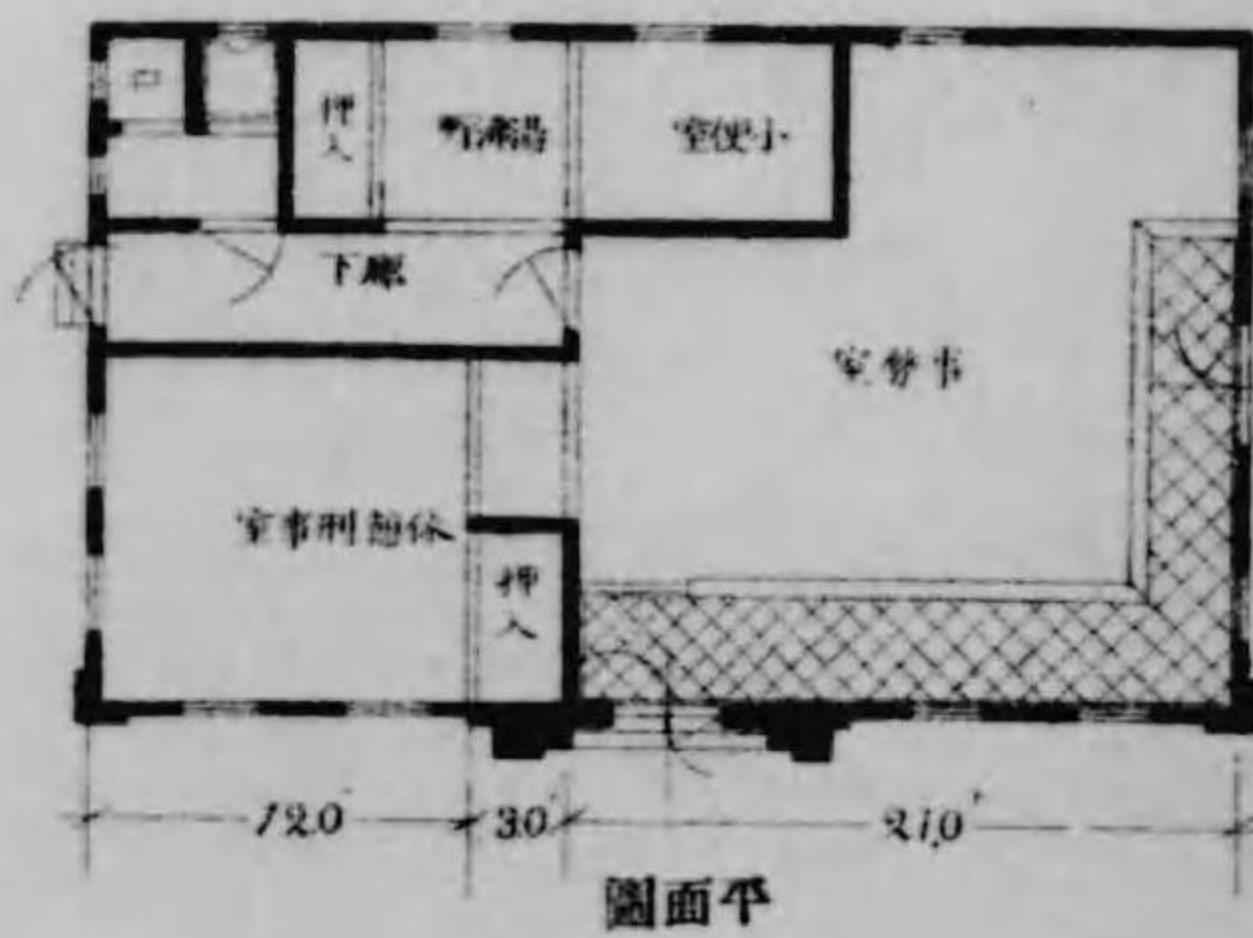

圖面平

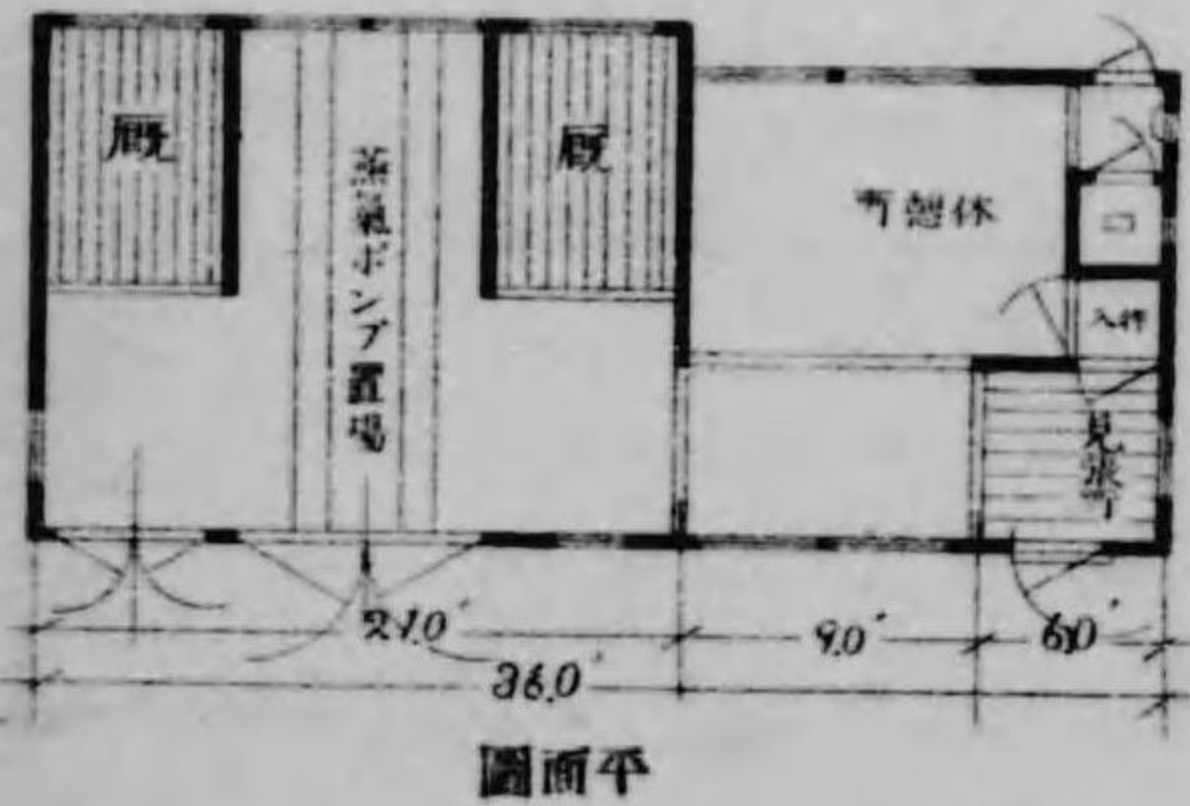

圖面平

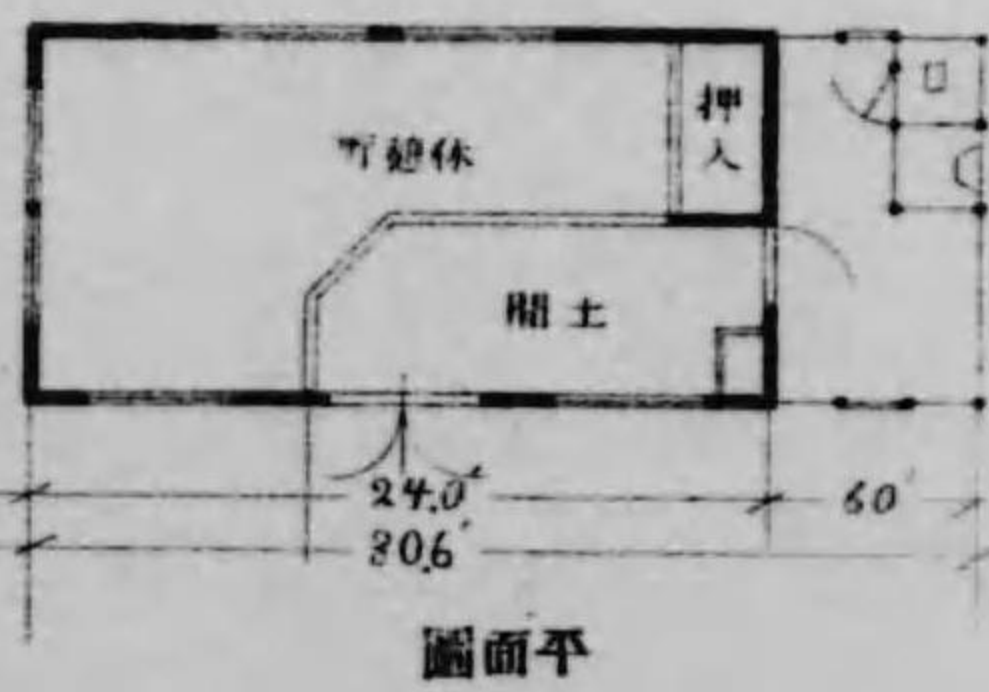

圖面平

局便郵一第



圖面正

所詰夫消防



圖面正

所張出時臨署察警谷下

一ノ分百四尺縮

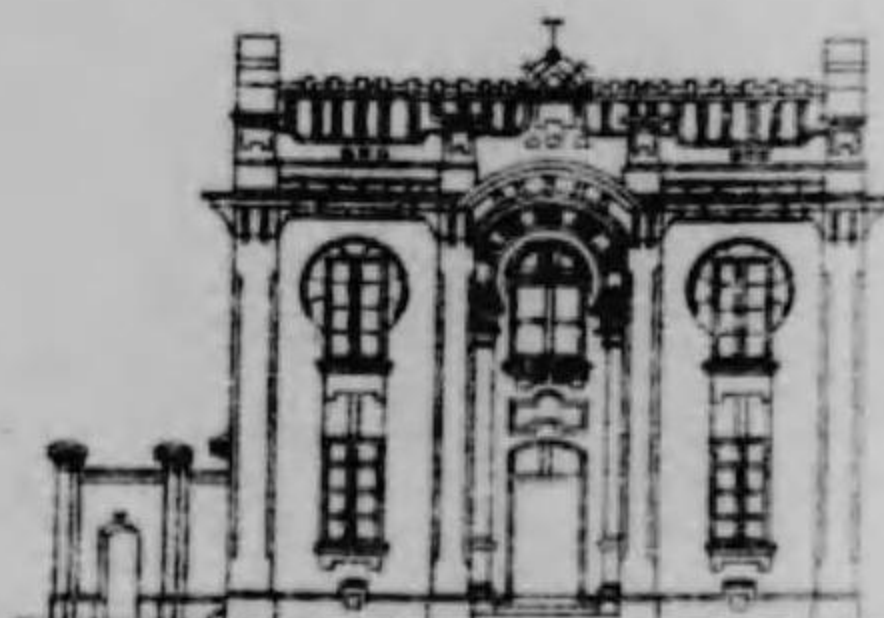

圖面正

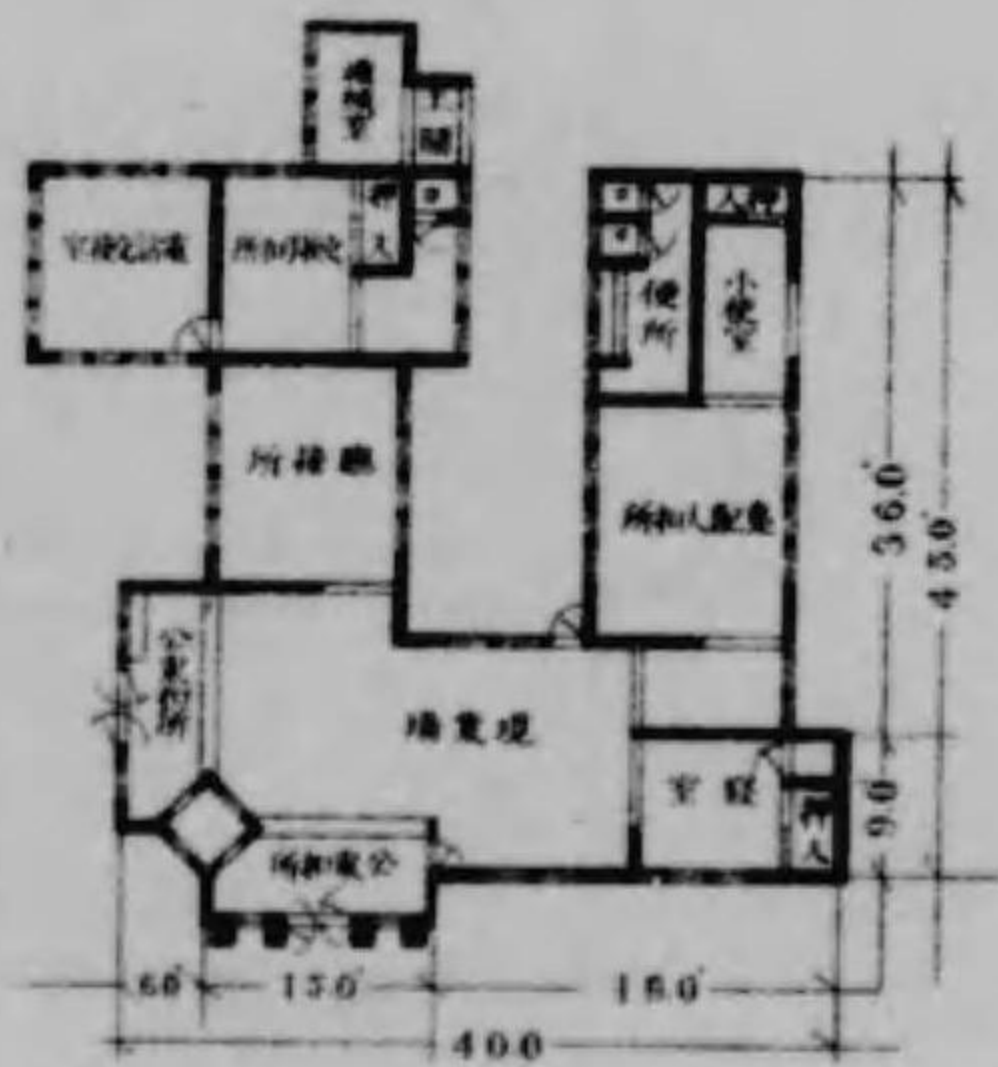

圖面平

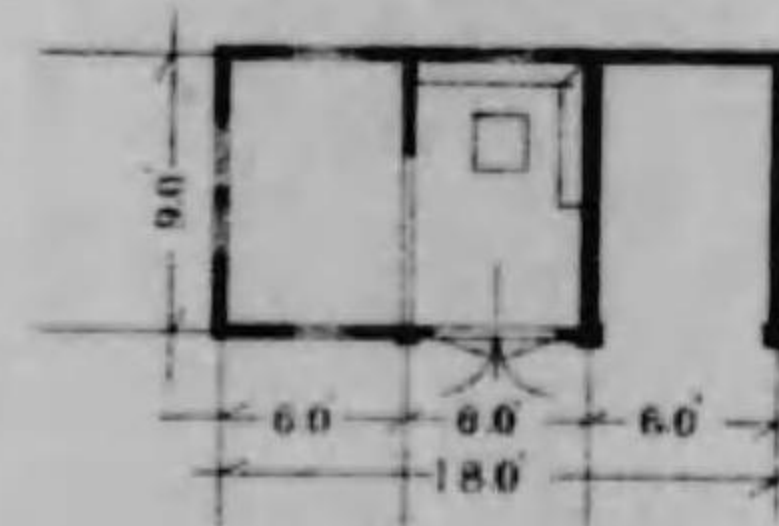

圖面平

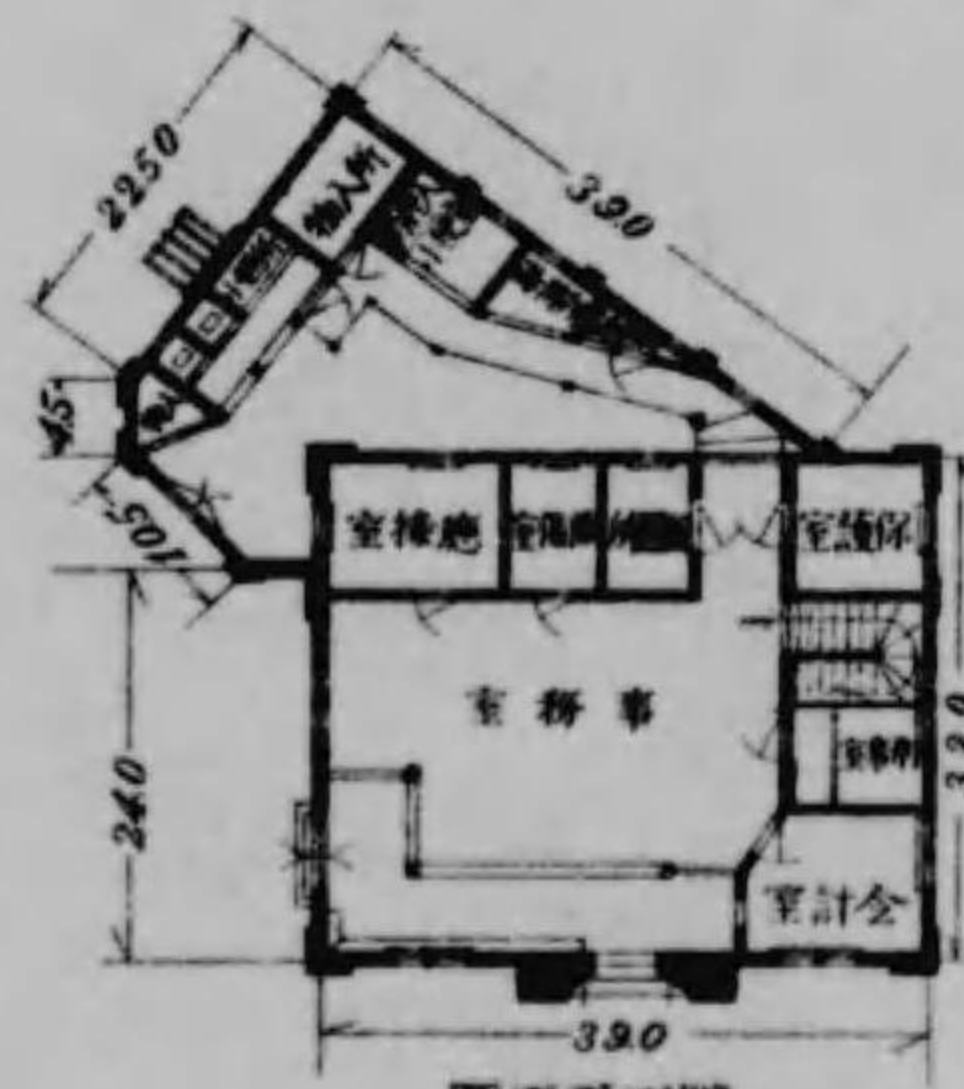

圖面平下階

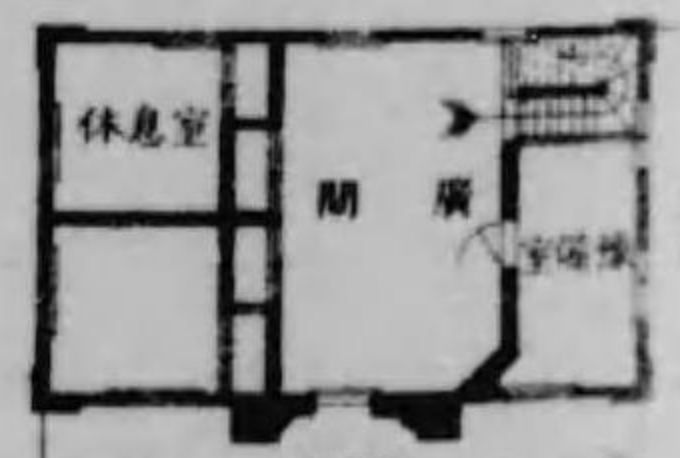

圖面平上階

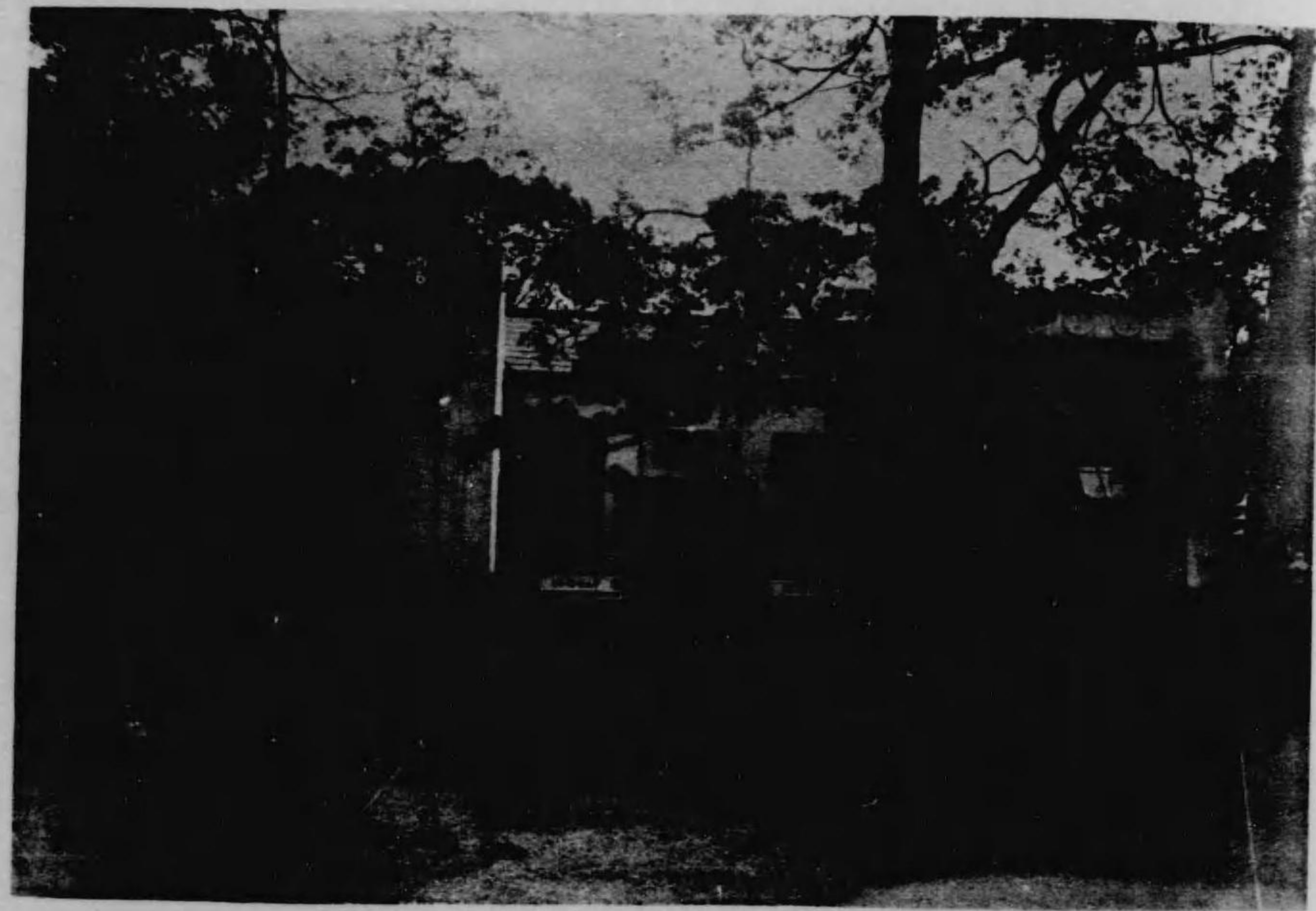

第一會場救護所



ジバヤンツリーストリトユロ一

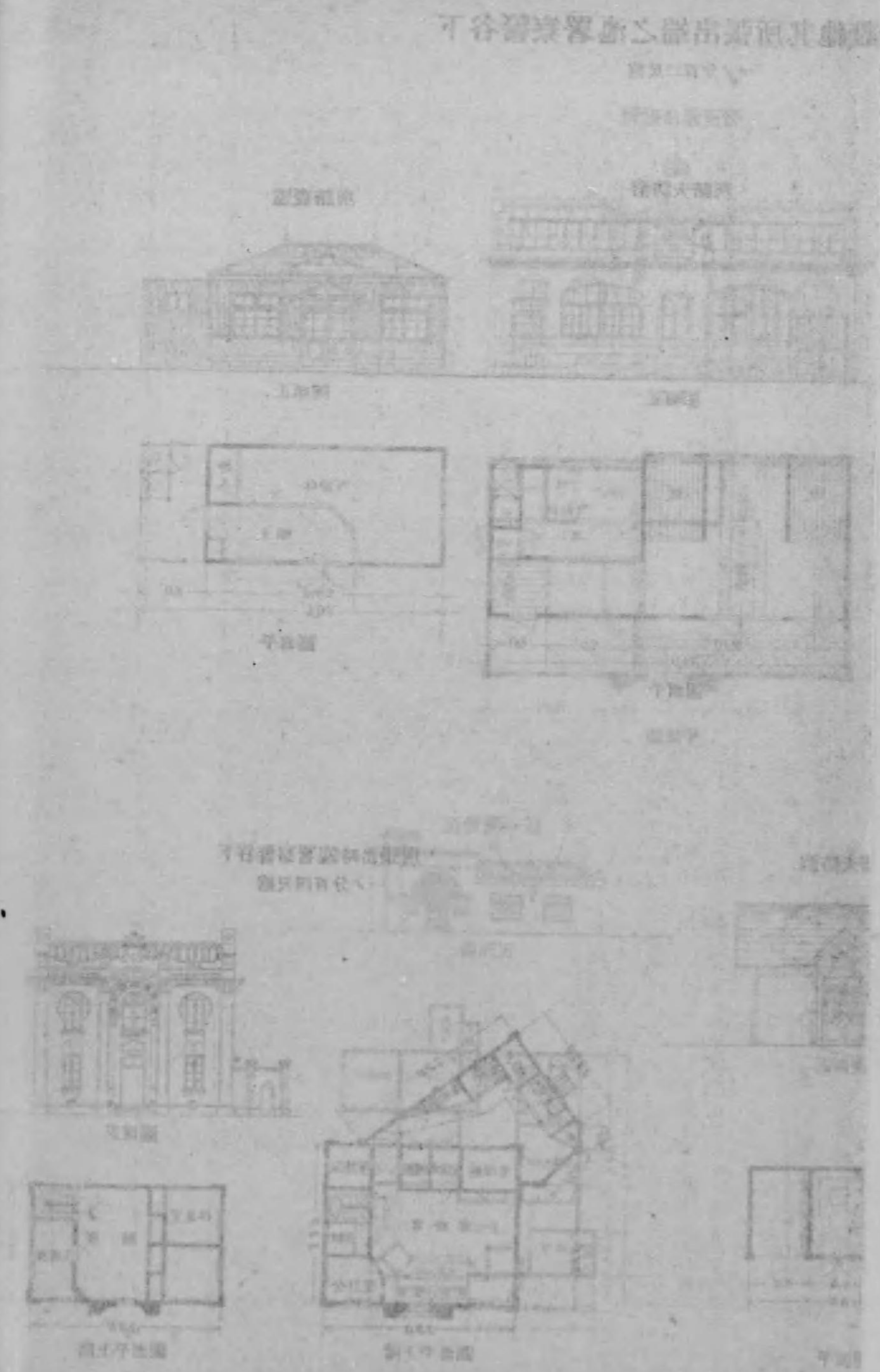

圖計設所總休來公揚會二第

一ノ分百二尺縮



圖面正

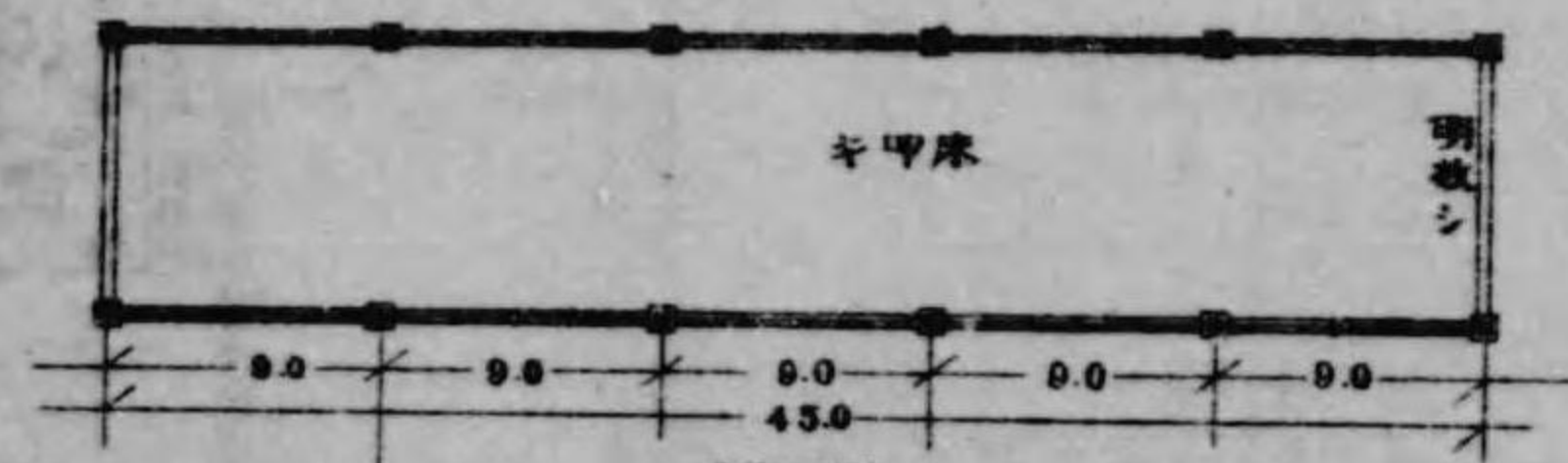

圖面平

圖計設所結衛守揚會二第

一ノ分百四尺縮

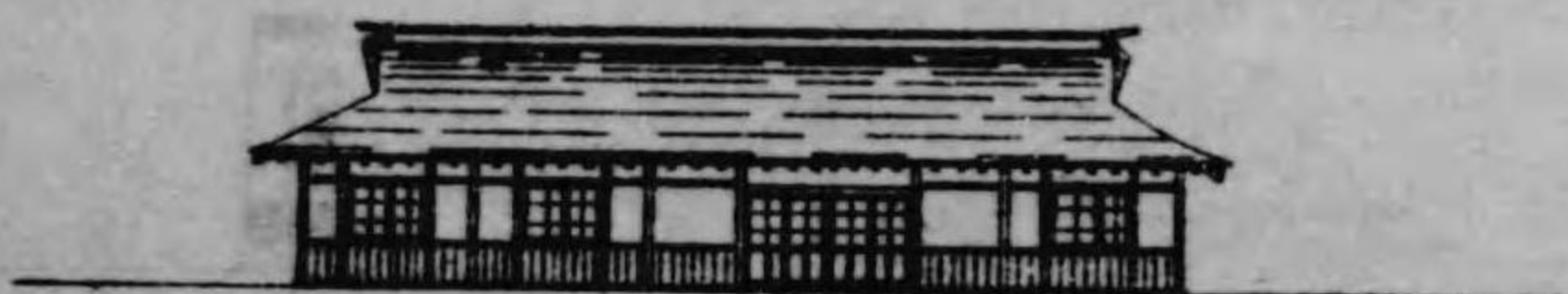

圖面正

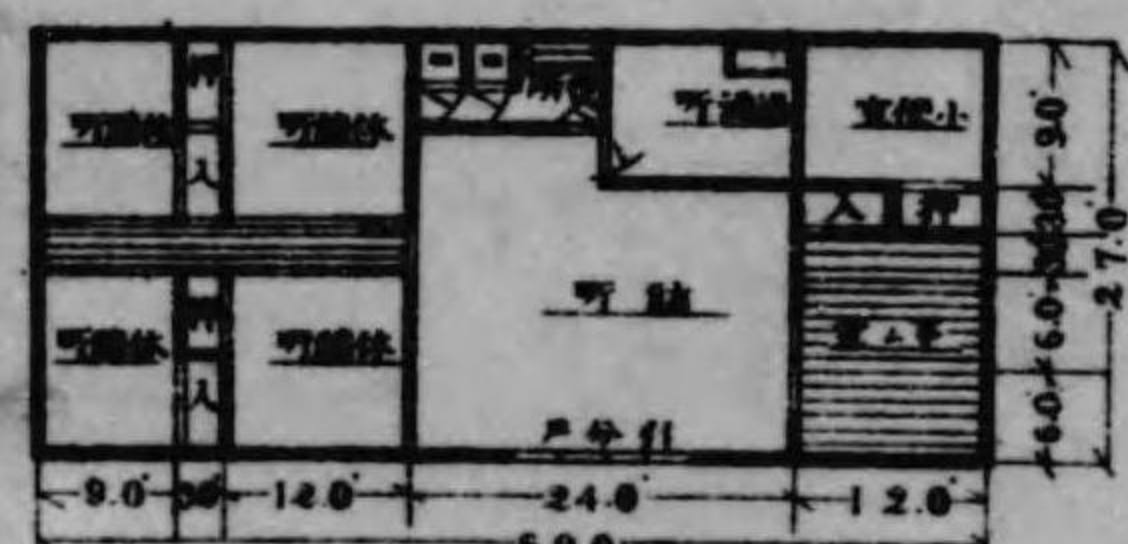

圖面平

圖計設所便來公揚會二第

一ノ分百二尺縮

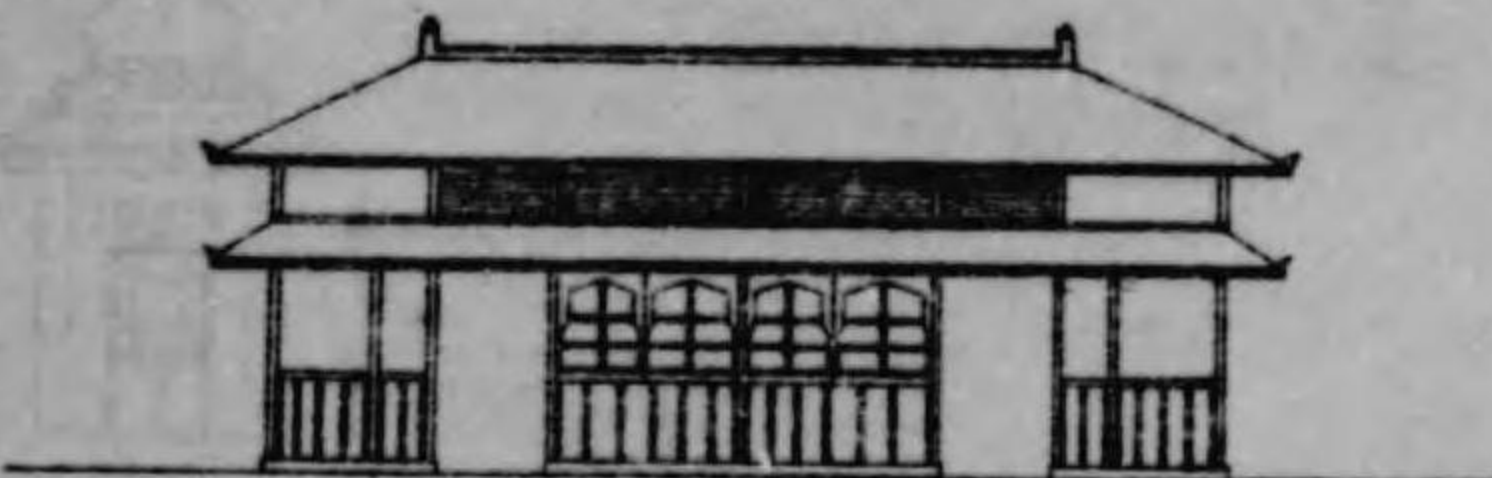

圖面正

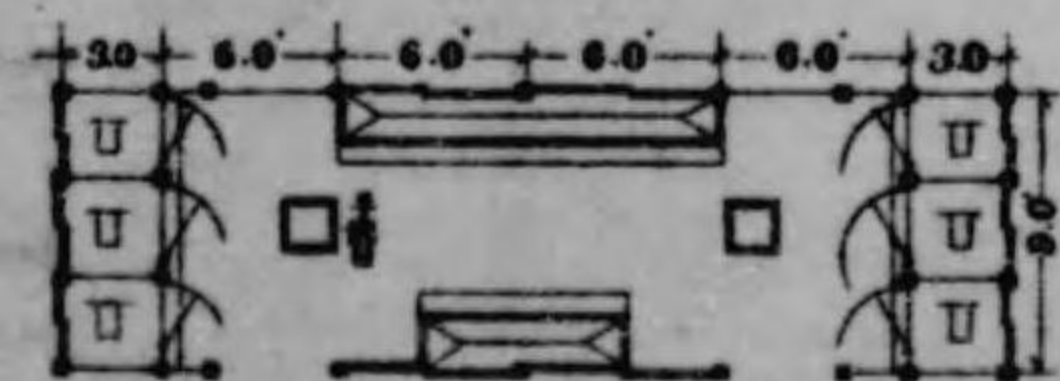

圖面平



圖計設所體休衆公揚會二第
一ノ分百二尺縮



圖面正



圖面平

圖計設所體休社字十赤
一ノ分百二尺縮

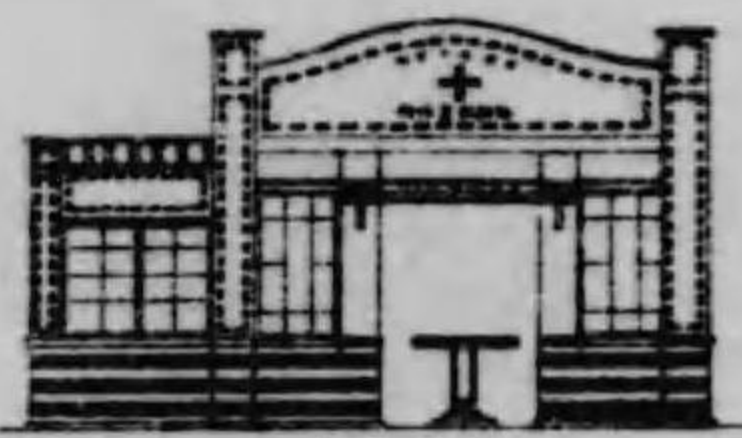

圖面正

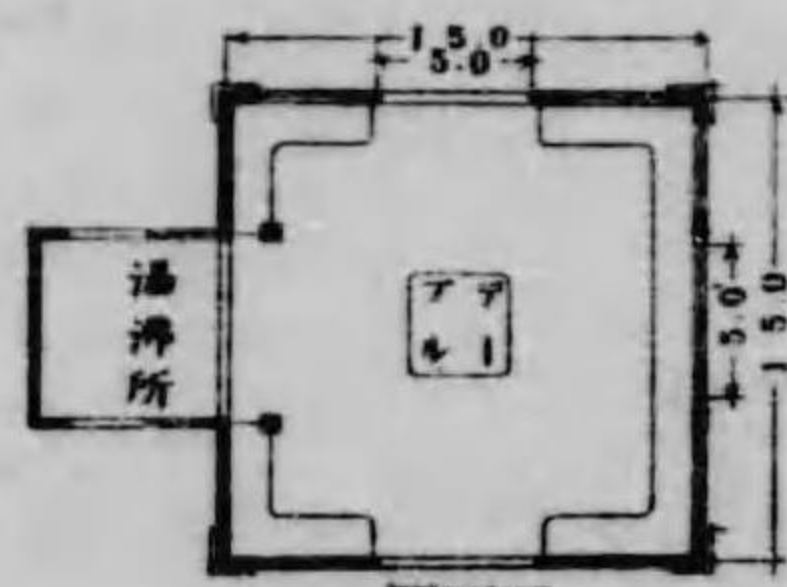

圖面平

圖計設所體休料無
一ノ分百二尺縮



圖面正

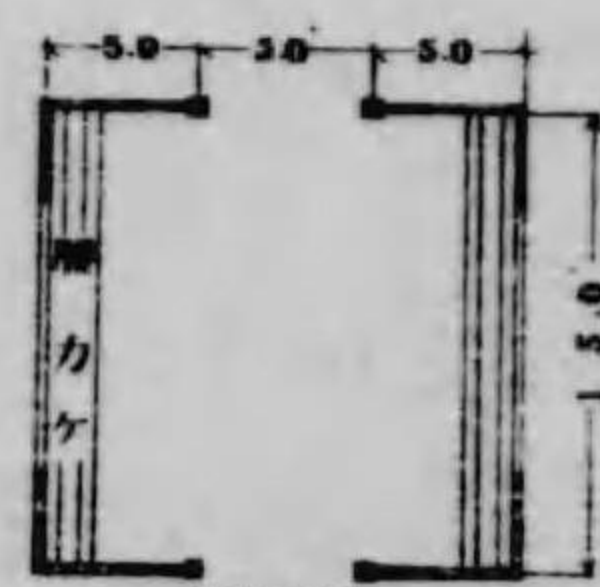

圖面平

圖計設所詰衛守揚會一第
一ノ分百四尺縮

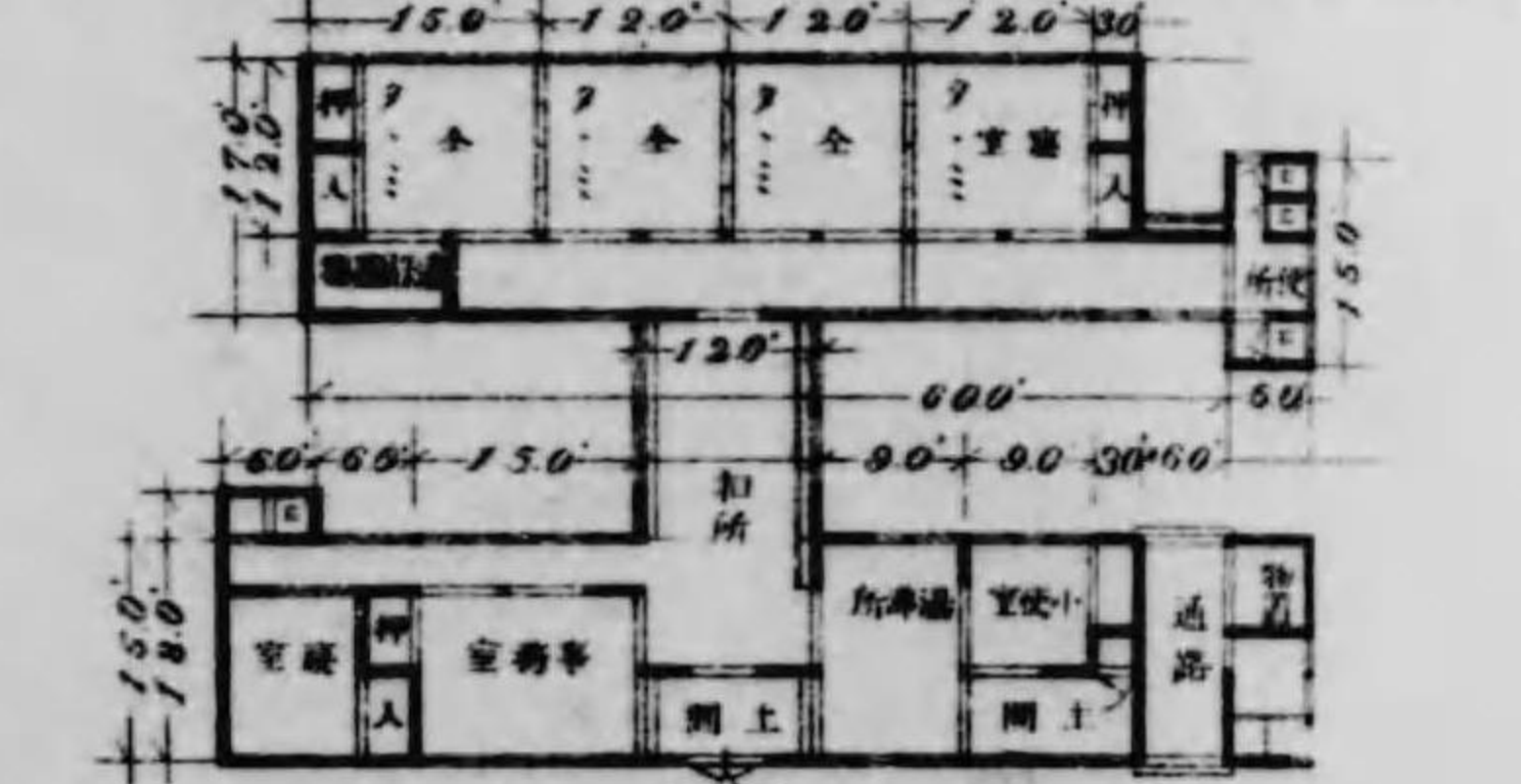

圖計設所詰衛守揚會二第
一ノ分百四尺縮



圖面正

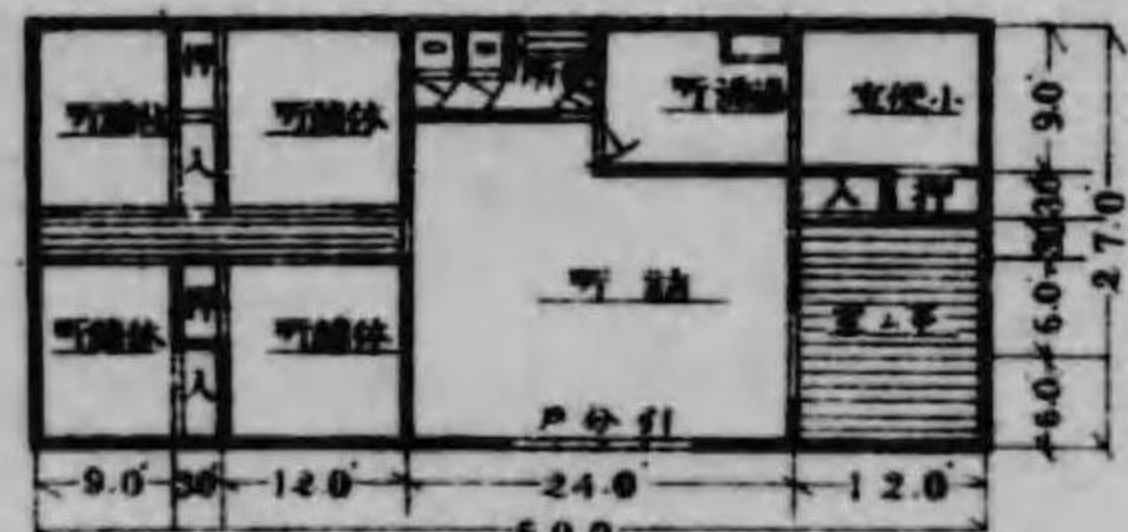

圖面平

圖計設館品出院病鴨巢
一ノ分百二尺縮

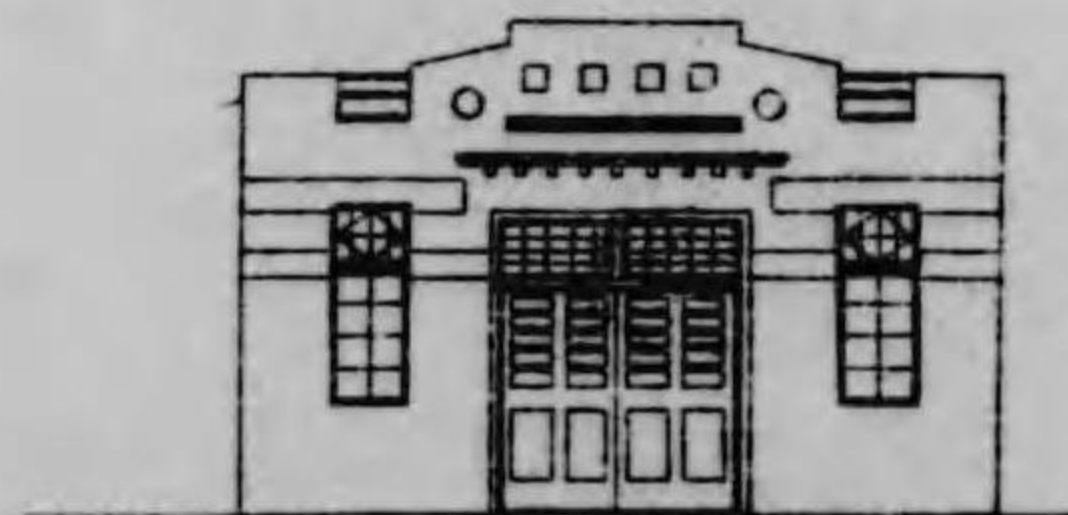

圖面正



圖面平

圖計設所護教揚會一第
一ノ分百四尺縮



圖面正

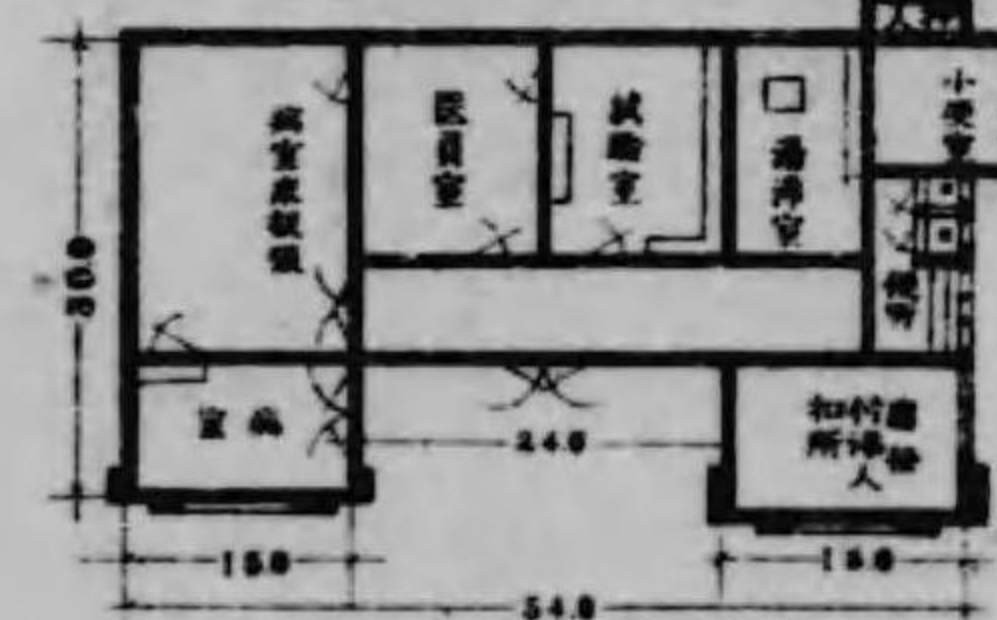

圖面平

圖計設所便衆公揚會二第
一ノ分百二尺縮

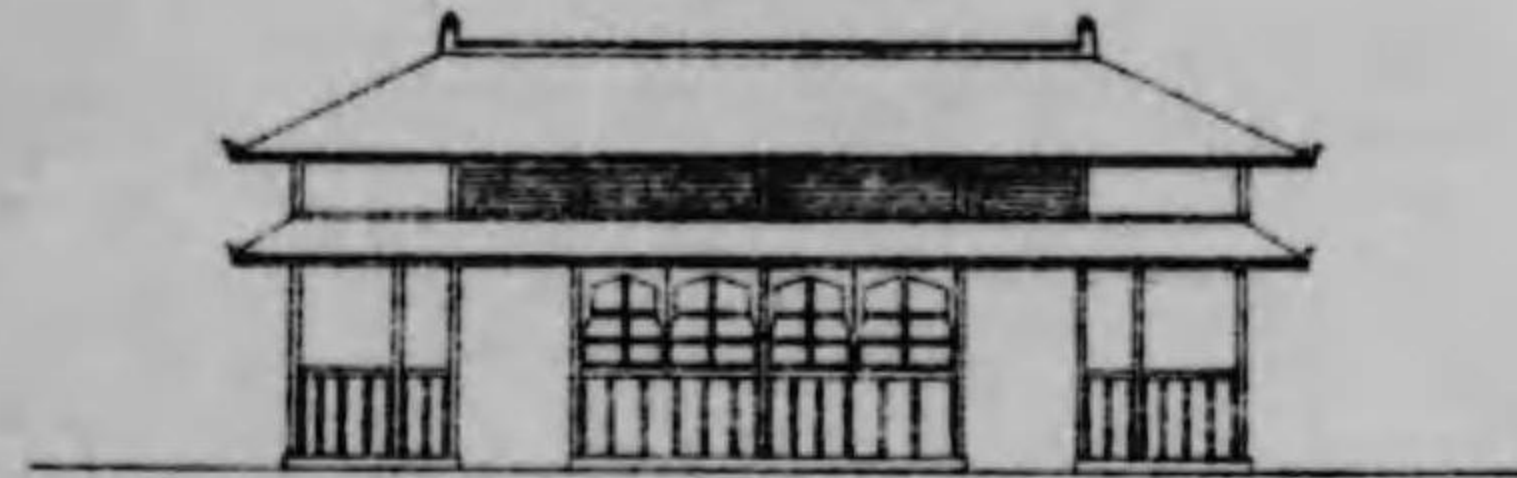

圖面正

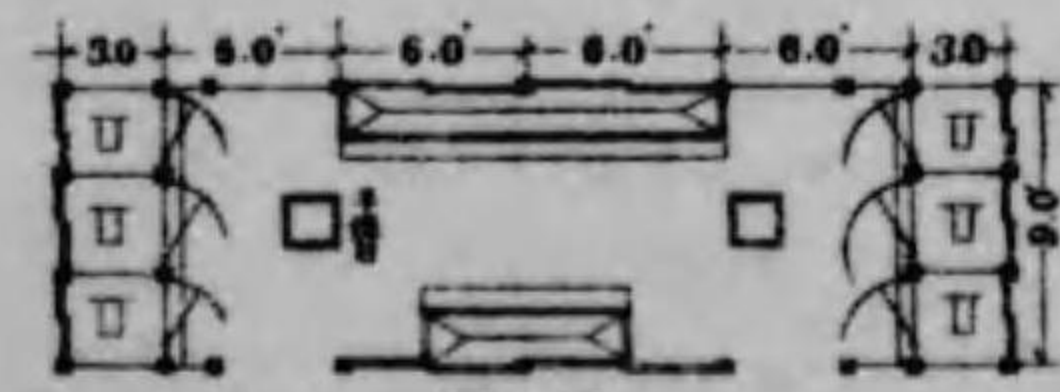

圖面平

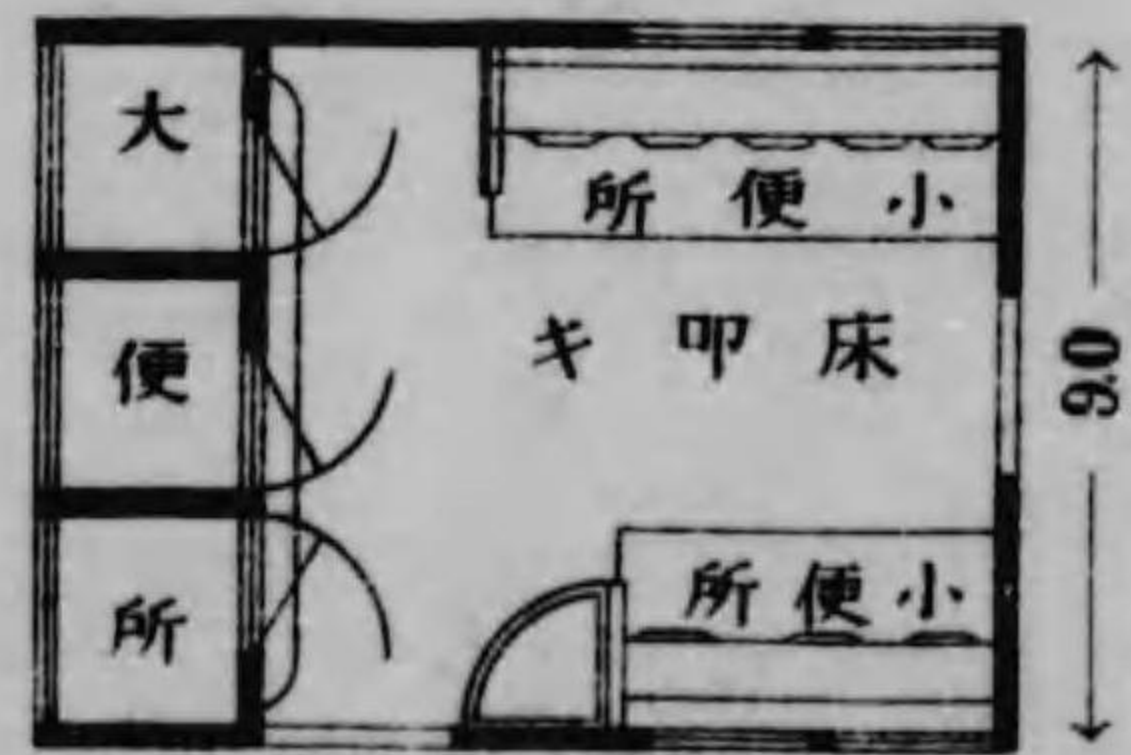

圖面平

圖計設所便衆公揚會一第
一ノ分百二尺縮

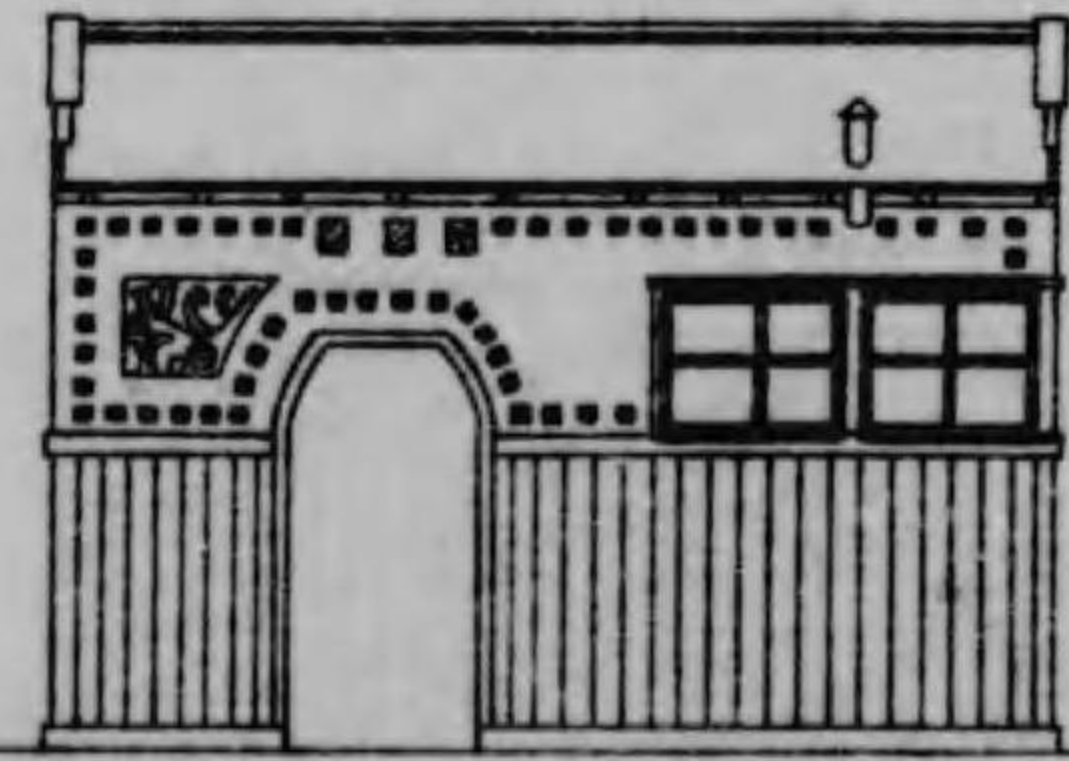

圖面正

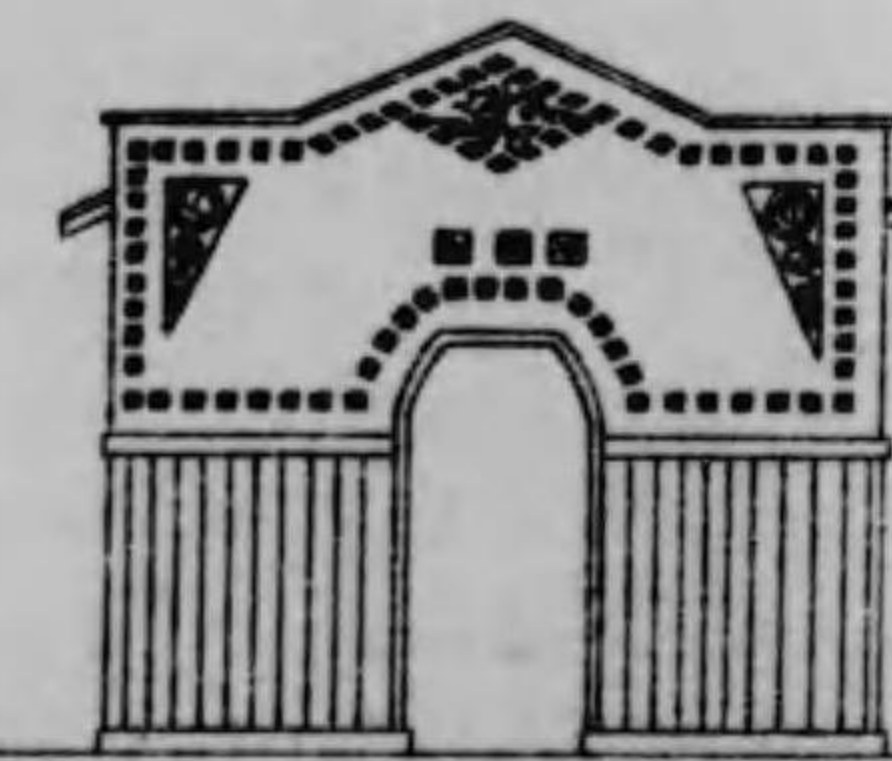

圖面側

巢鴨病院出品館ハ梁間二間桁行四間建坪八坪ニシテ構造其他略、鳴禽舎ト等シ

事務局

事務局ハ梁間五間桁行六十八間五分ニシテ外部正面及側面ハ「セセツション」式ニ法リ構造ハ木造平家屋根ブリキ葺ベンキ塗リ正面及側面漆喰塗リ裏側簷子下見打内部堅羽目板天井但シ會長局長會議室等ハ壁及天井共壁紙張リトス軒高地盤ヨリ桁峠迄十三尺五寸五分トス

審査所

審査所ハ日本美術協會ノ陳列館全部ヲ借リ入レ修理並ニ内部ノ模様替ヲ爲セリ此總建坪五百四十七坪

救護所

構内救護所ハ桁行九間梁間三間半此總建坪四十坪八合七勺五才ニシテ「セセツション」式ニヨリ構造ハ木造平家屋根鍍力葺外部漆喰塗リ内部堅羽目打チベンキ塗リ軒高地盤ヨリ桁峠迄十五尺四寸トス

郵便局及電話交換室

郵便局及電話交換室ハ總建坪四十八坪一合二才ニシテ構造其他略、救護所ト同シ

新聞縦覽所

新聞縦覽所ハ梁間三間桁行十間ニシテ突出部共總建坪四十三坪アリ「セセツション」式ニ法リ屋根ブリキ板葺キ外部ベンキ塗リ内部壁紙張リトシ軒高地盤ヨリ軒峠迄十二尺トス

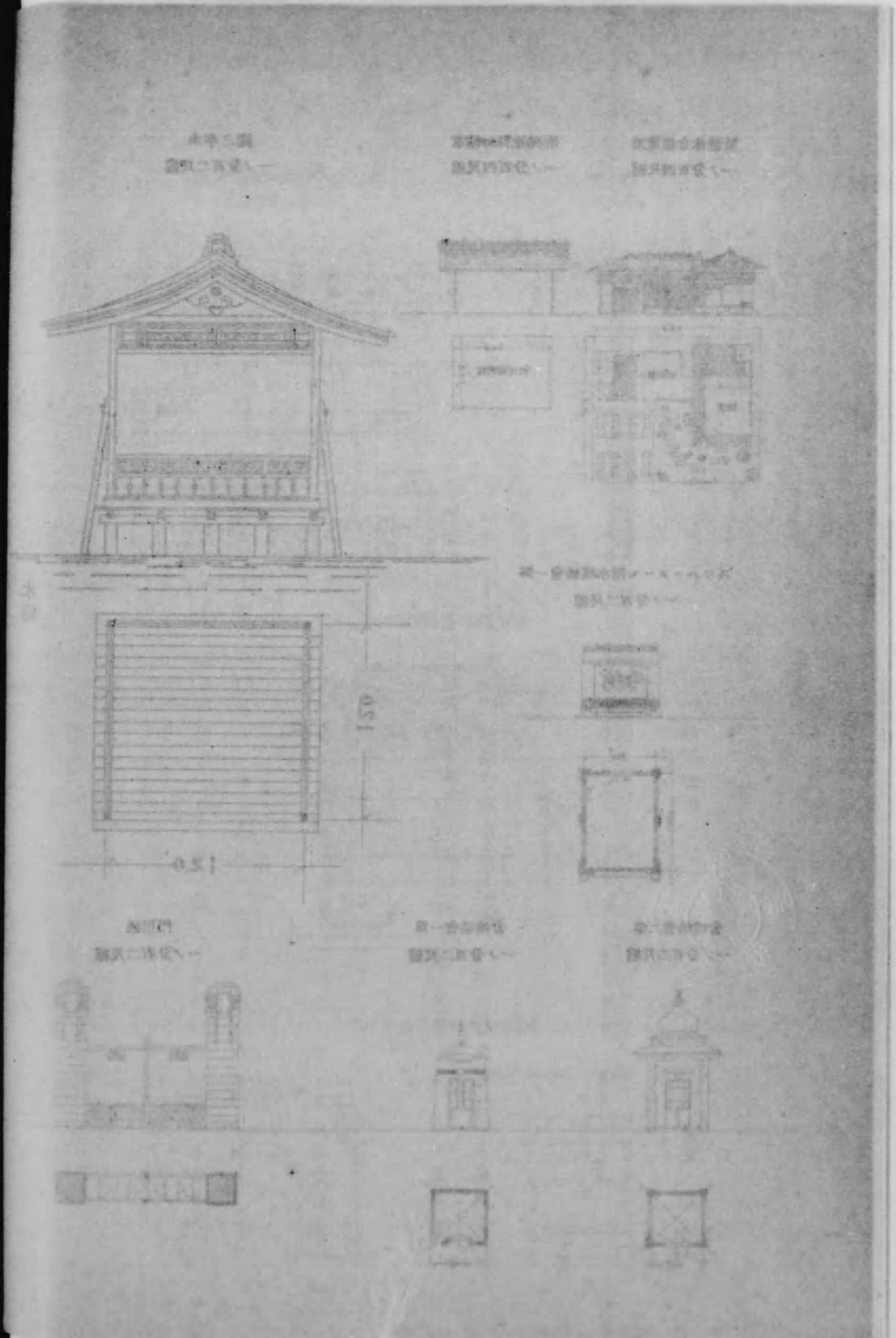

機 械 館



不 忍 池 ヲ 距 テ 外 國 館 ヲ 望 ム

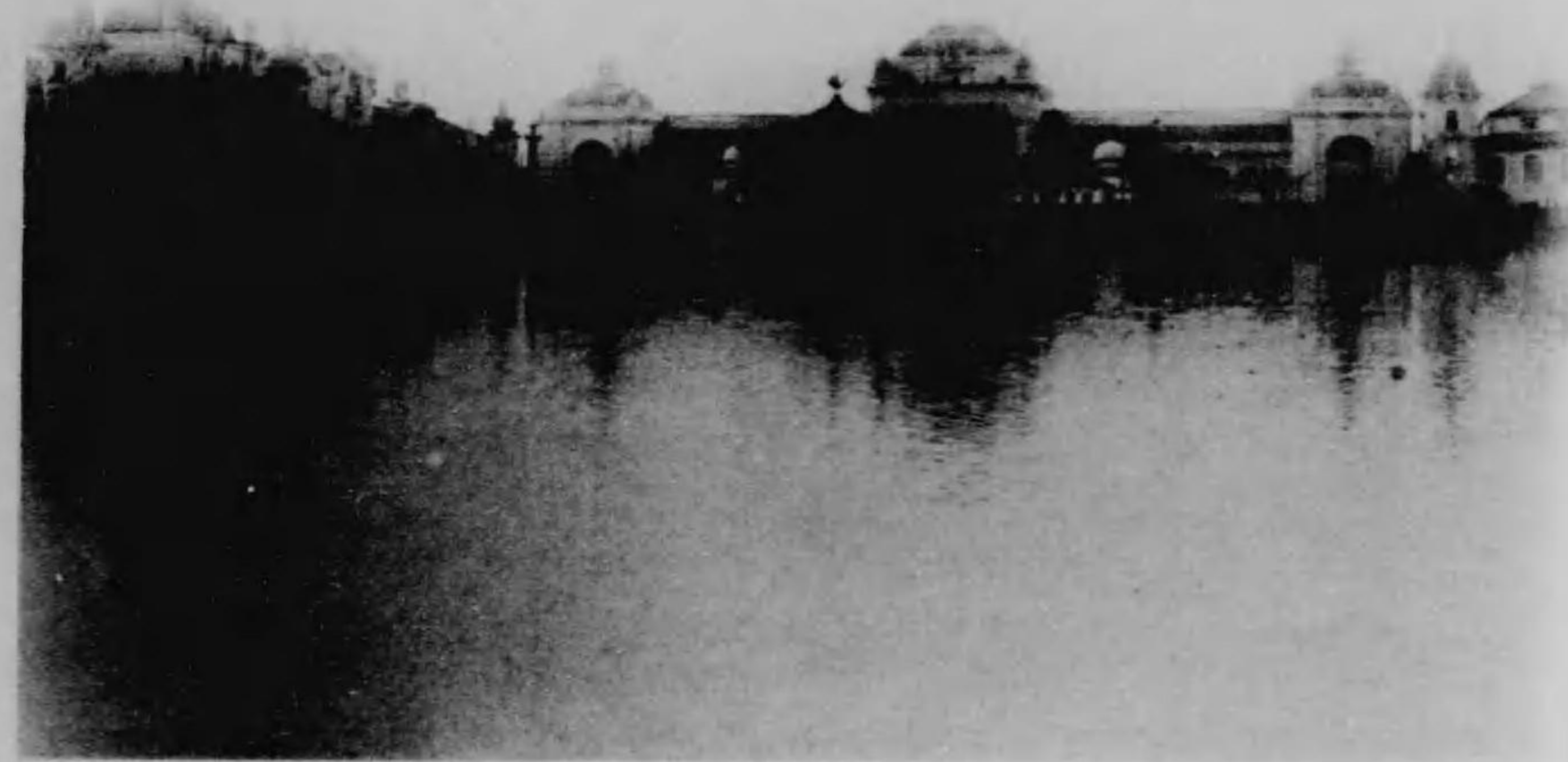

公衆休憩所

公衆休憩所ハ二間半ニ二間半ノ「セセッション」式建物ニシテ第一工業館裏、林業館側、第三工業館北側、第二工業館裏等ニ配置シ構造ハ木造ニシテ軒高十尺二寸内外共ベンキ塗り仕上トス

第三節 第二會場建築物

第二會場正門

第一會場ノ「セセッション」式ニ對照シテ第二會場ハ概ネ「オリエント」式ヲ採用セリ乃チ第二會場正門ハ「オリエント」式ニシテ二本ノ大圓柱ヲ骨トシ冠木ヲ附シ圓柱上ニハ火焰形電飾ヲ施シ出入口ハ中央及左右ノ三箇所ニ區分ス中央入口上ニ「瓦形」ノ額ヲ釣リ東京大正博覽會第二會場ノ題字ヲ掲ケ構造ハ木造掘建漆喰塗り高サ地盤ヨリ火焰頂上迄七十四尺二寸トス

農業館

農業館ハ「オリエント」式ニ法リ桁行五十六間梁間十二間此建坪六百九十六坪二合五勺構造ハ木造掘建屋根亞鉛鍍金鐵板瓦棒葺外部漆喰塗り内部壁及天井トモ布張り床鐵筋入「コンクリート」製石敷第二會場各館全部敷石ハ第一會場ト同シク損料ニテ借入使用セリ

軒高地盤ヨリ本家軒桁峠迄三十五尺七寸下家二十四尺トス正面九塔高八十尺ニシテ其左右塔高サハ六十七尺五寸トス

運輸館

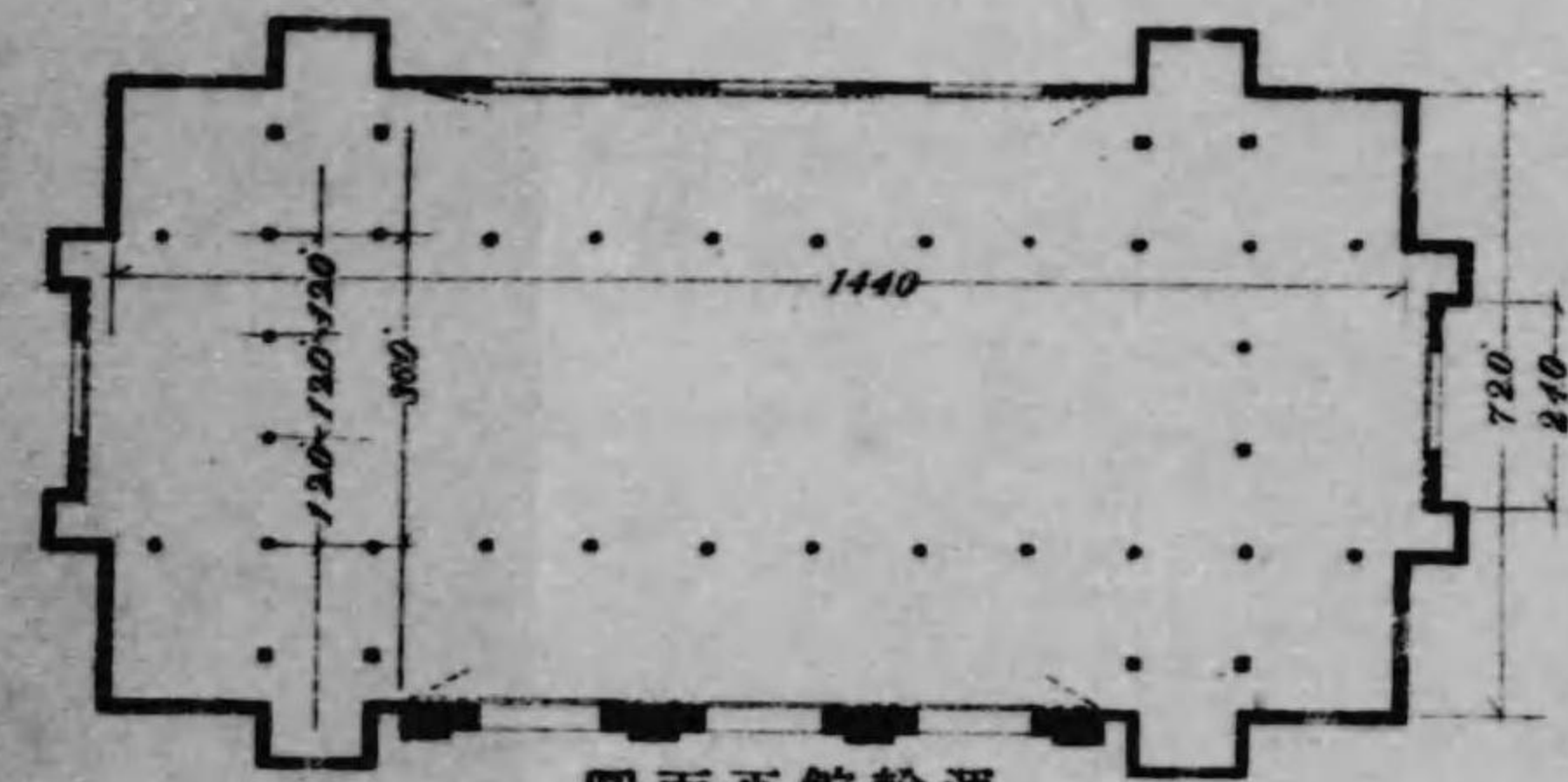

圖面平館輪運

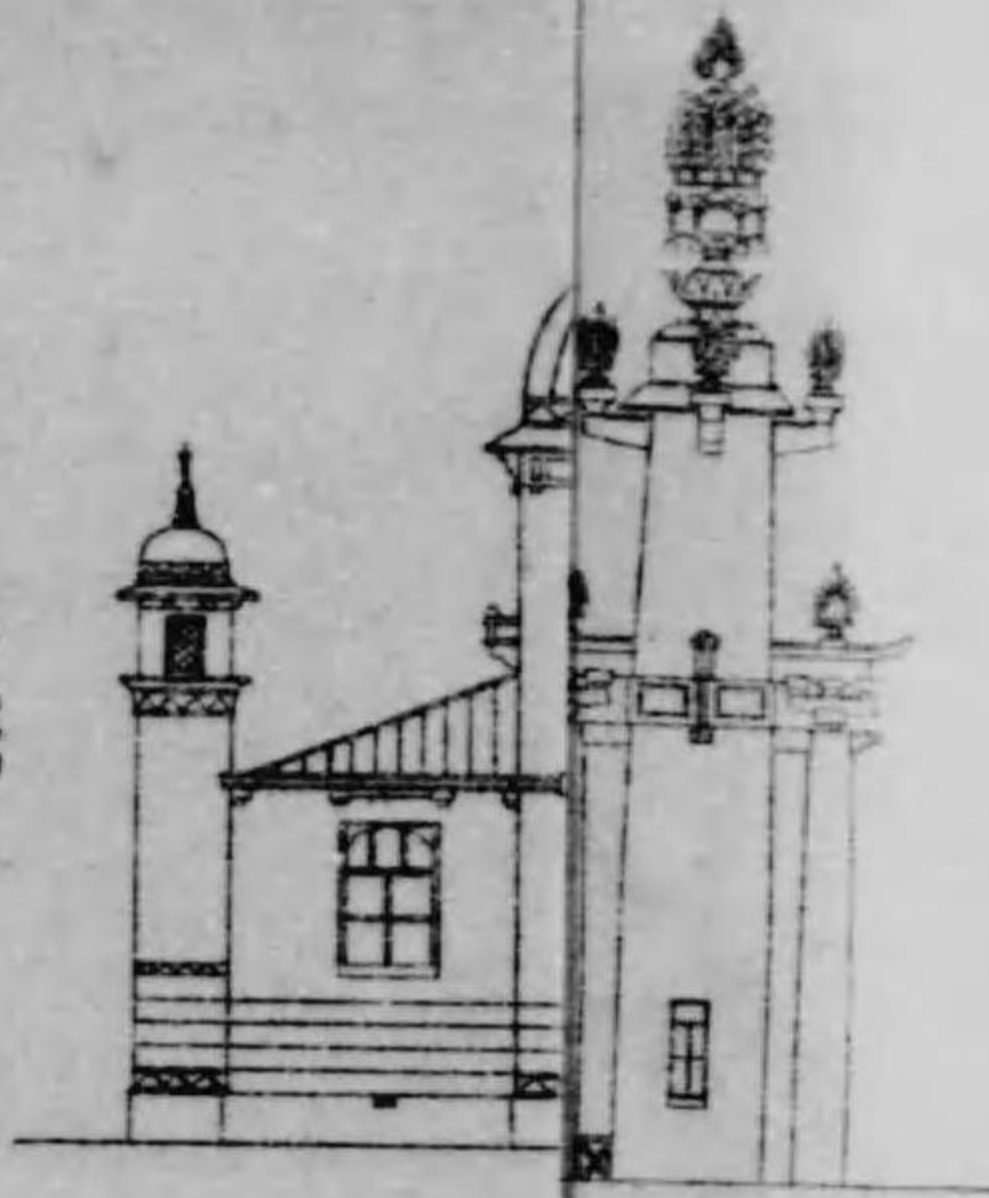

圖計設館械機
一ノ分百六尺縮

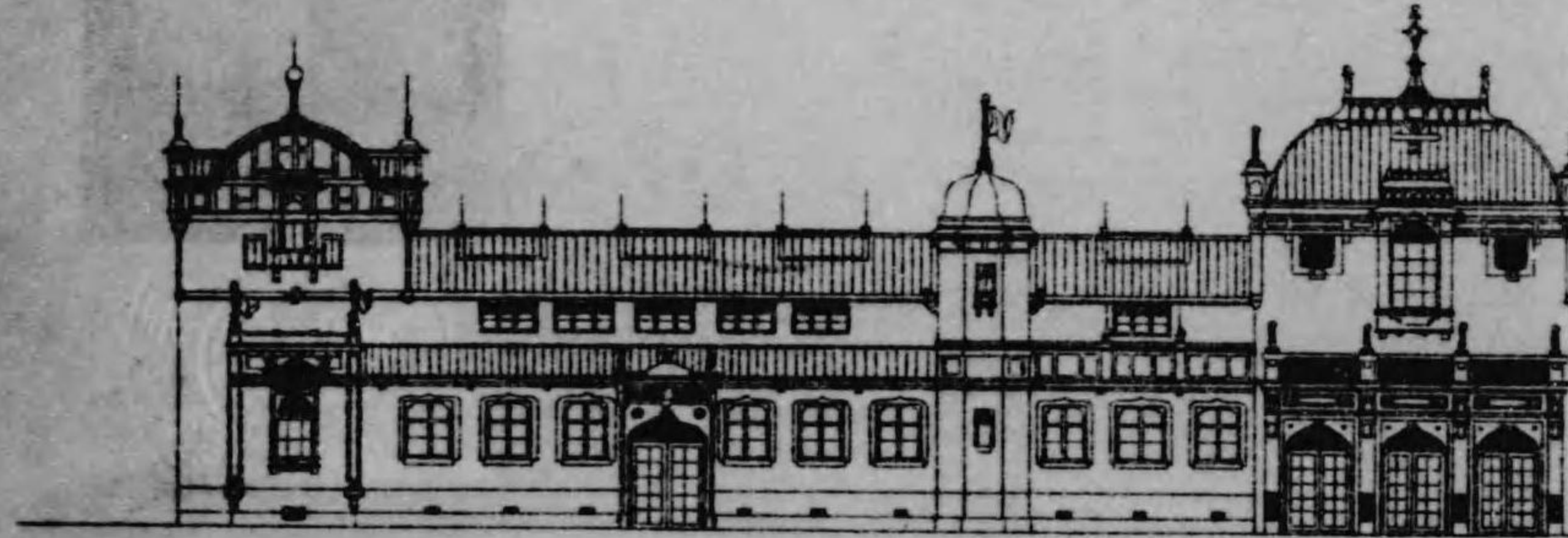

圖面正

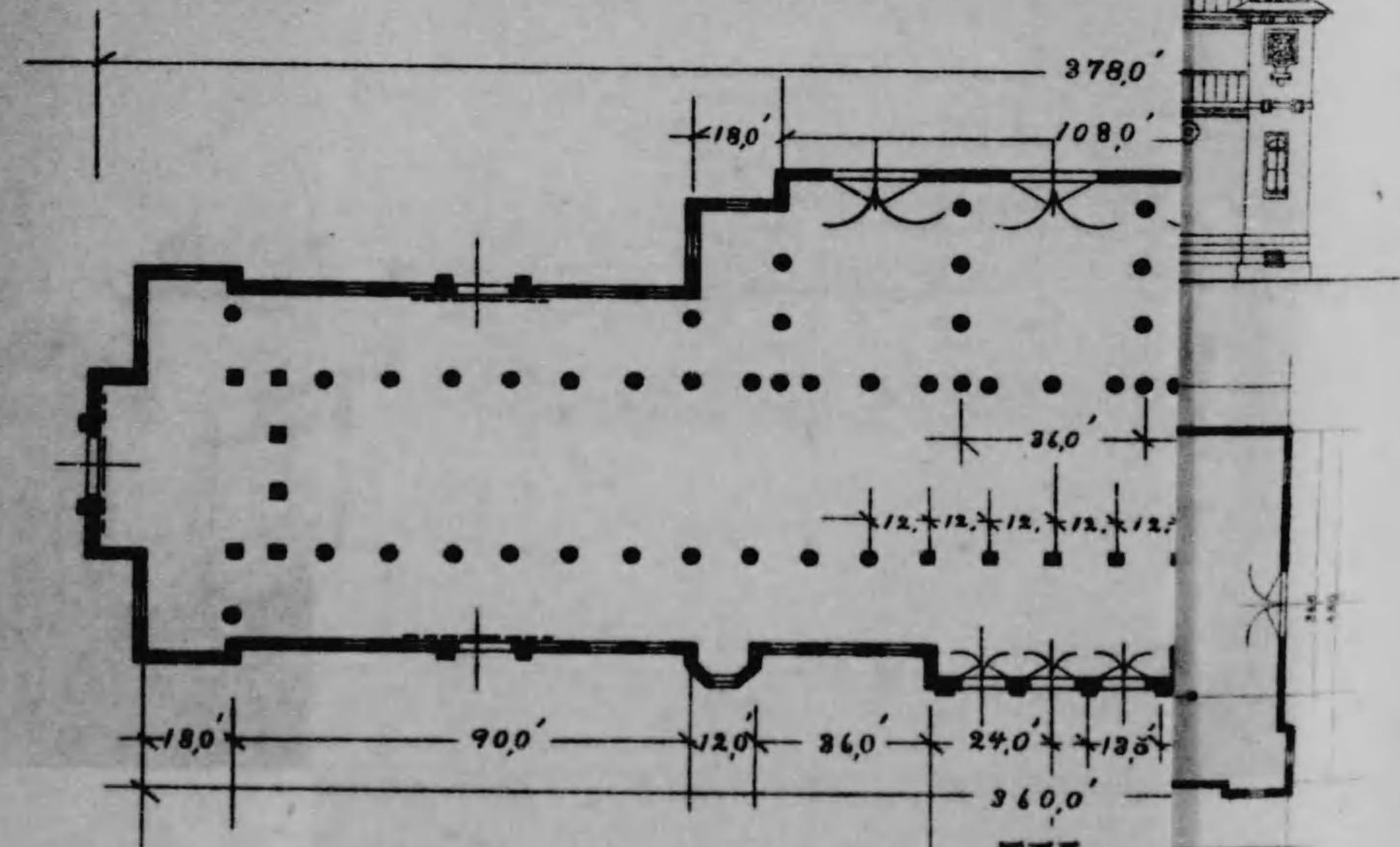

圖面平

圖計設館輸運
一ノ分百四尺縮

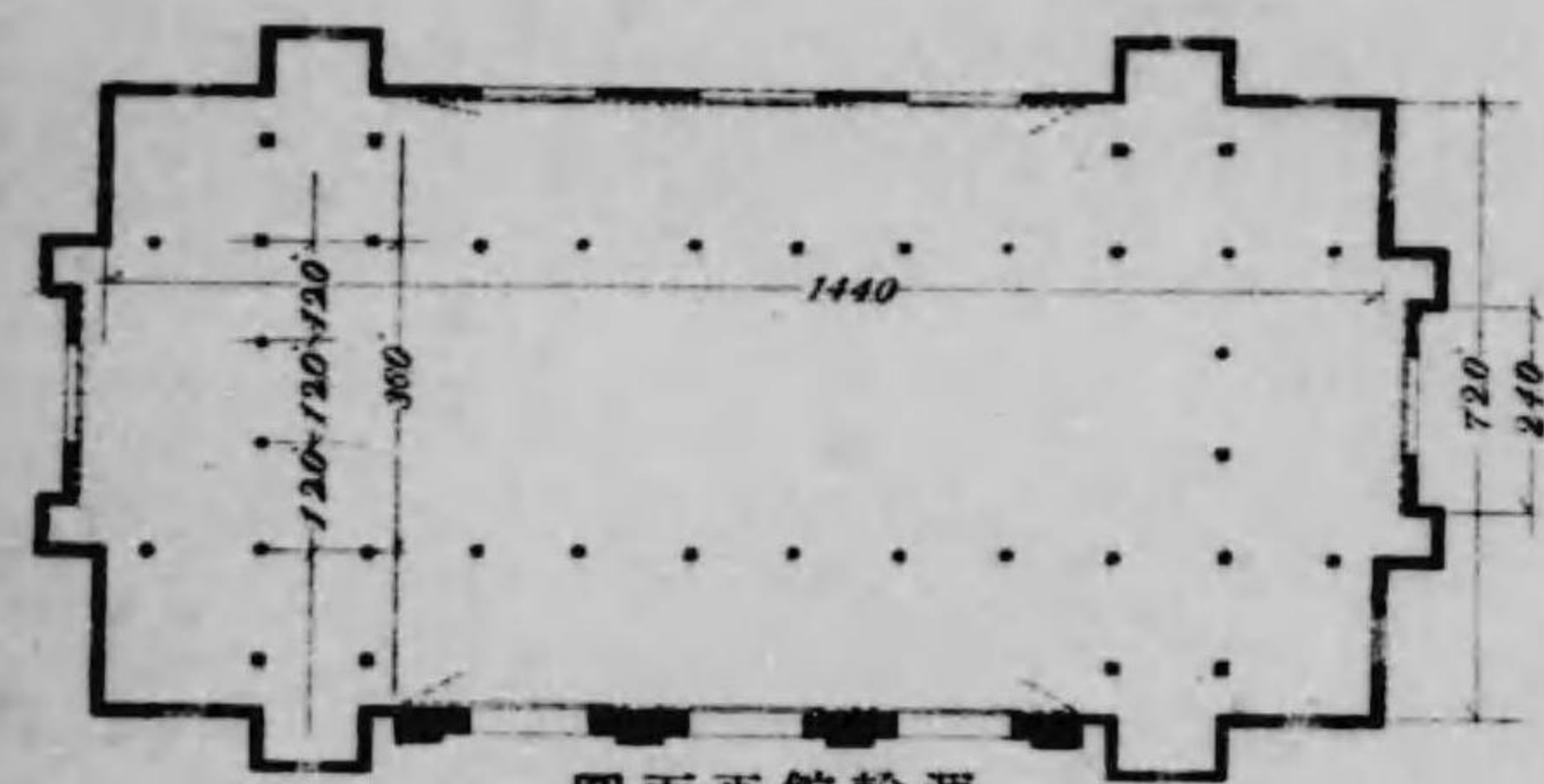

圖面平館輸運

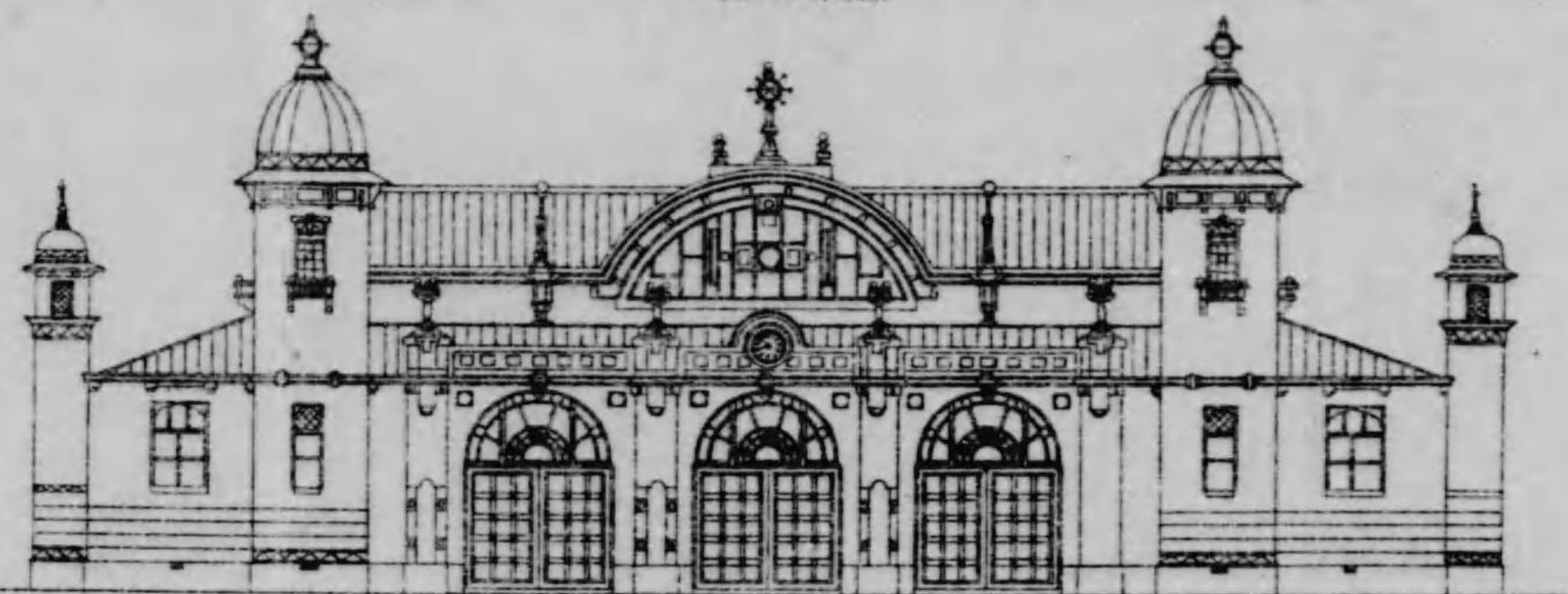

圖面正

圖計設門正場會試第
一ノ分百四尺縮

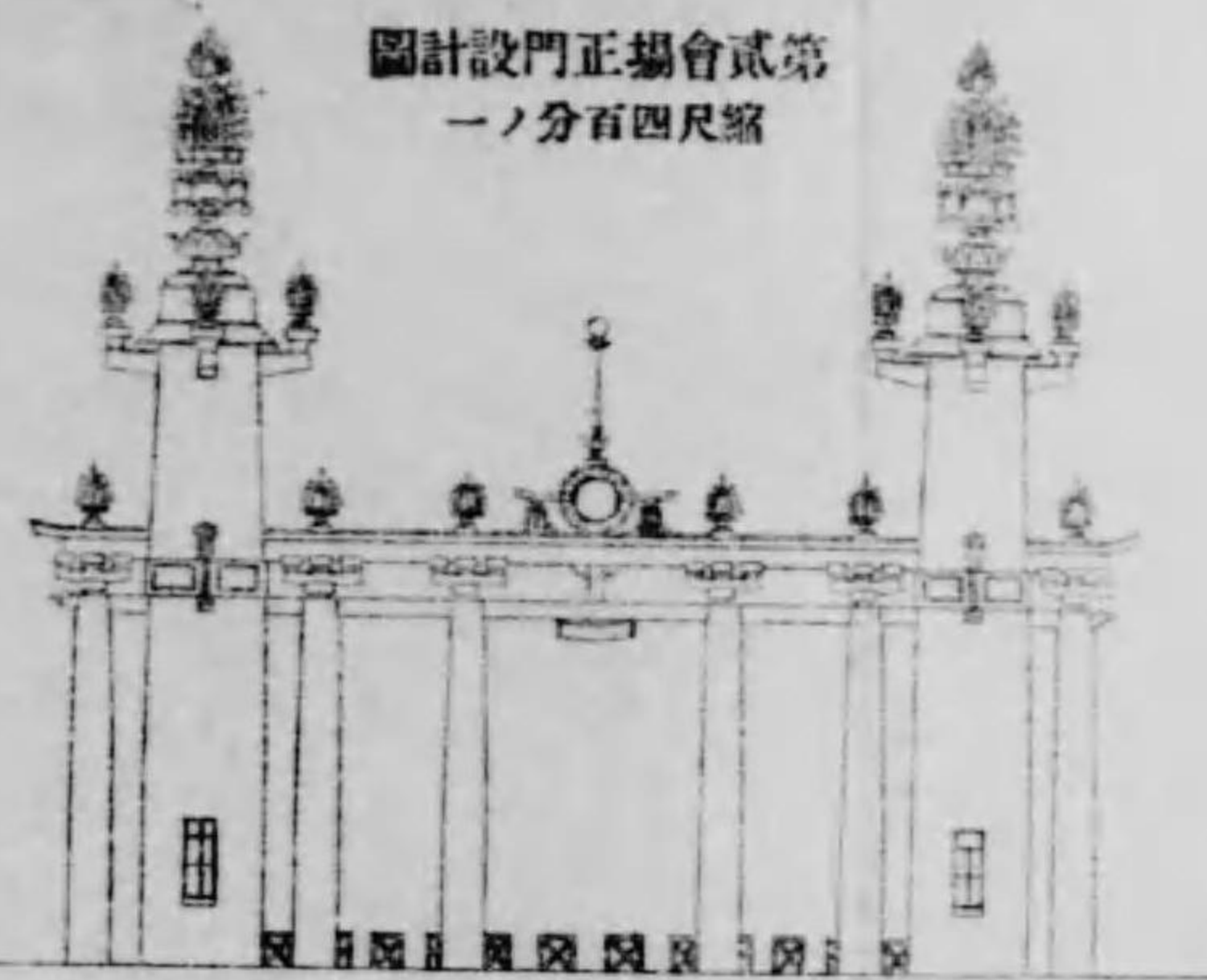

圖面正

圖計設館械機
一ノ分百六尺縮



圖面正

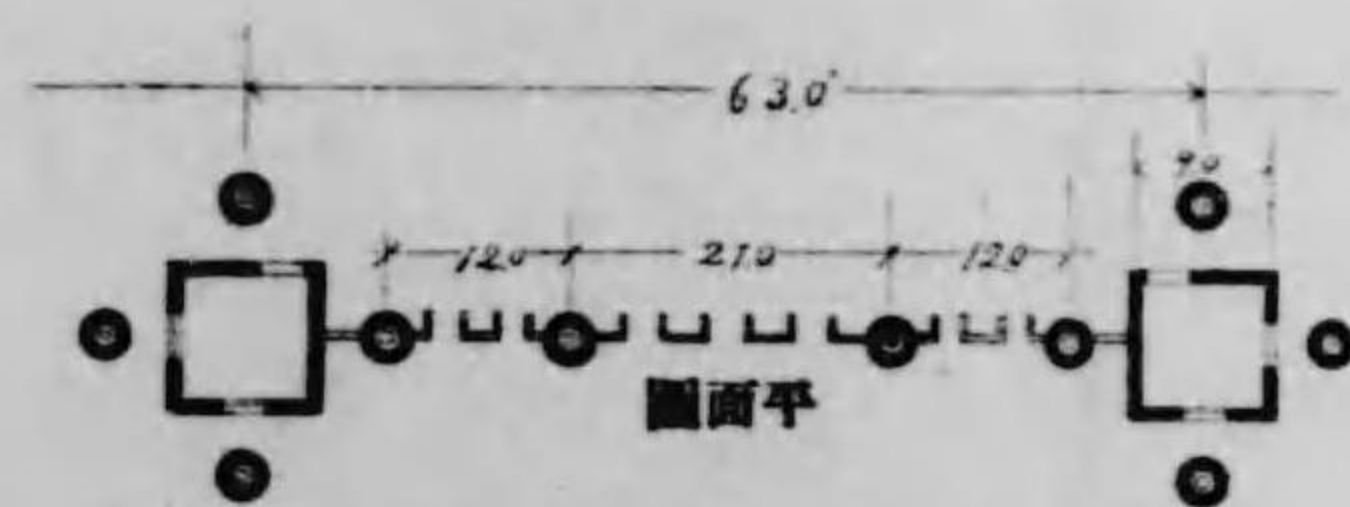

圖面平

圖計設館力動
一ノ分百四尺縮

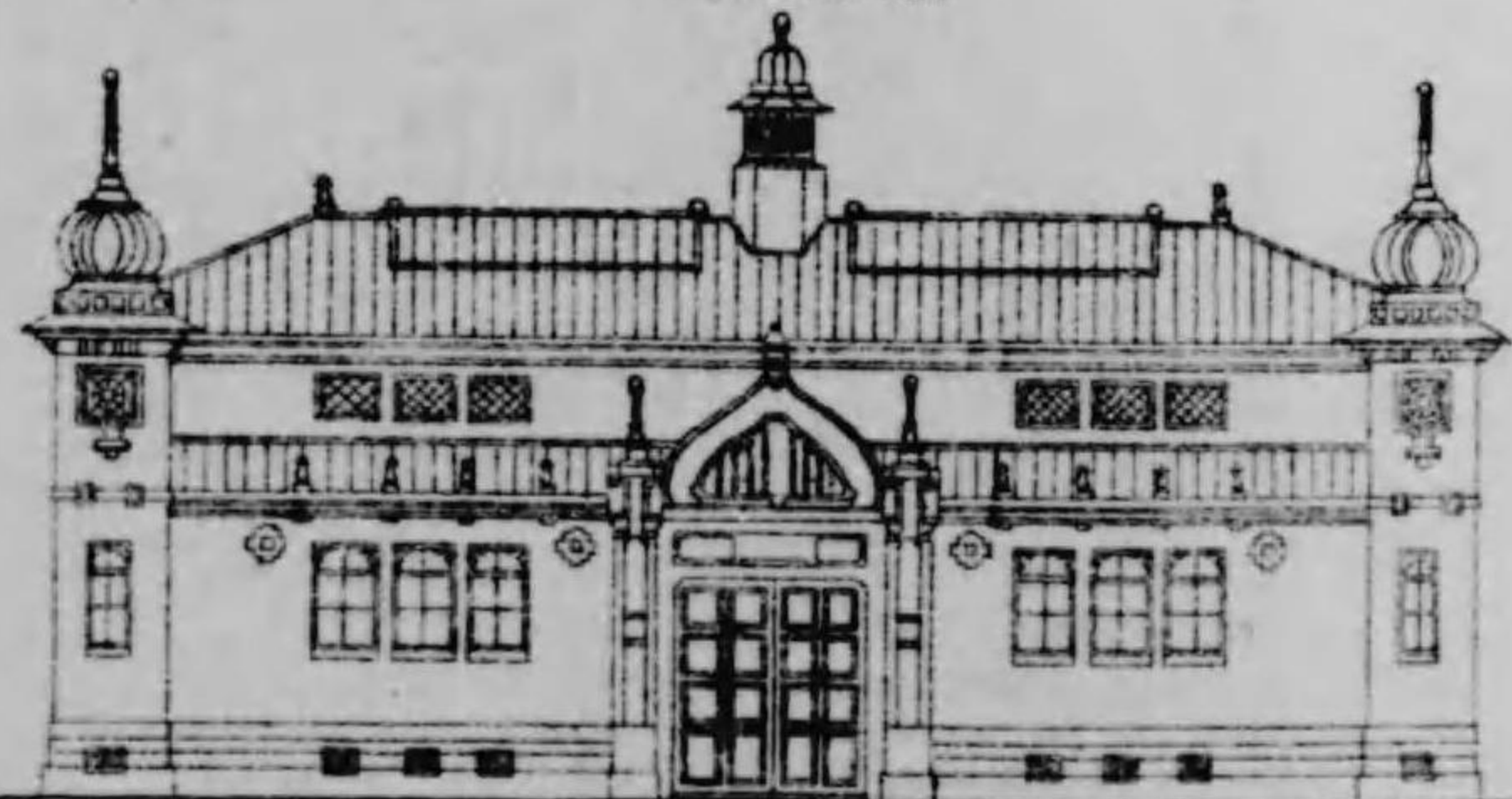

圖面正

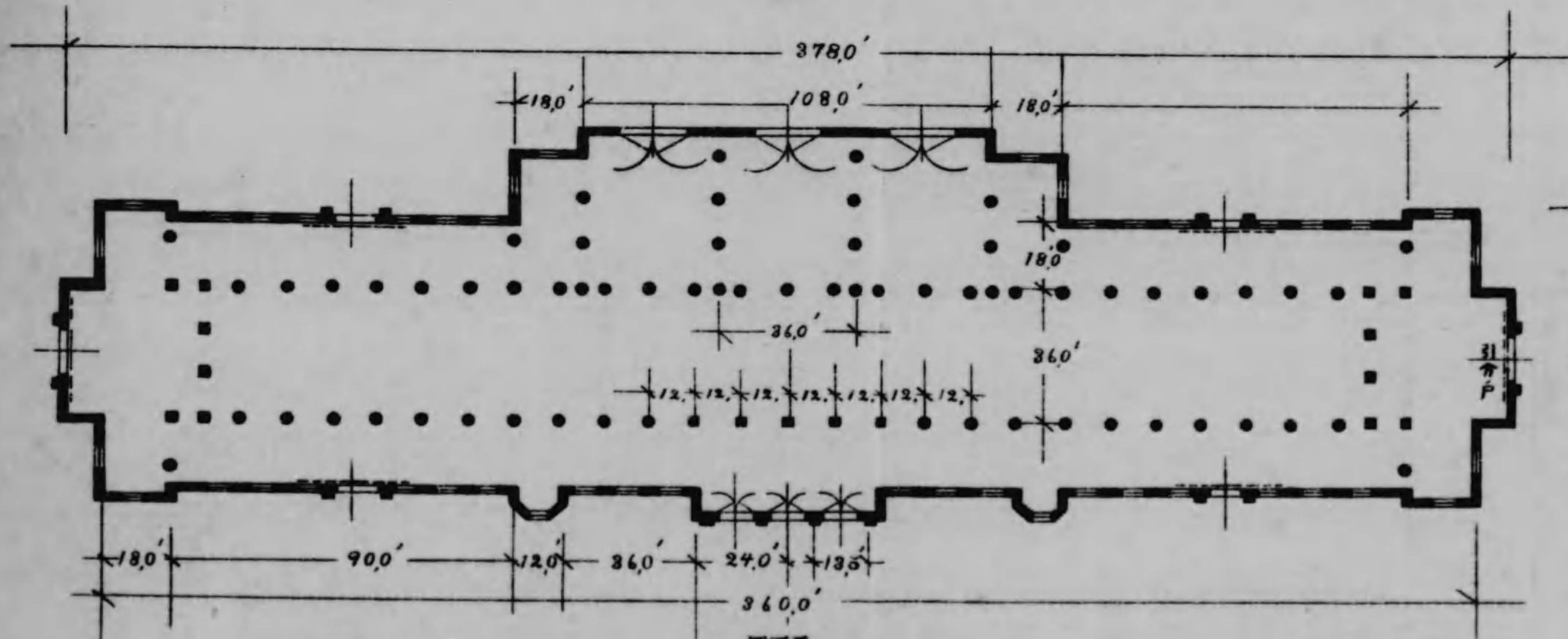

圖面平

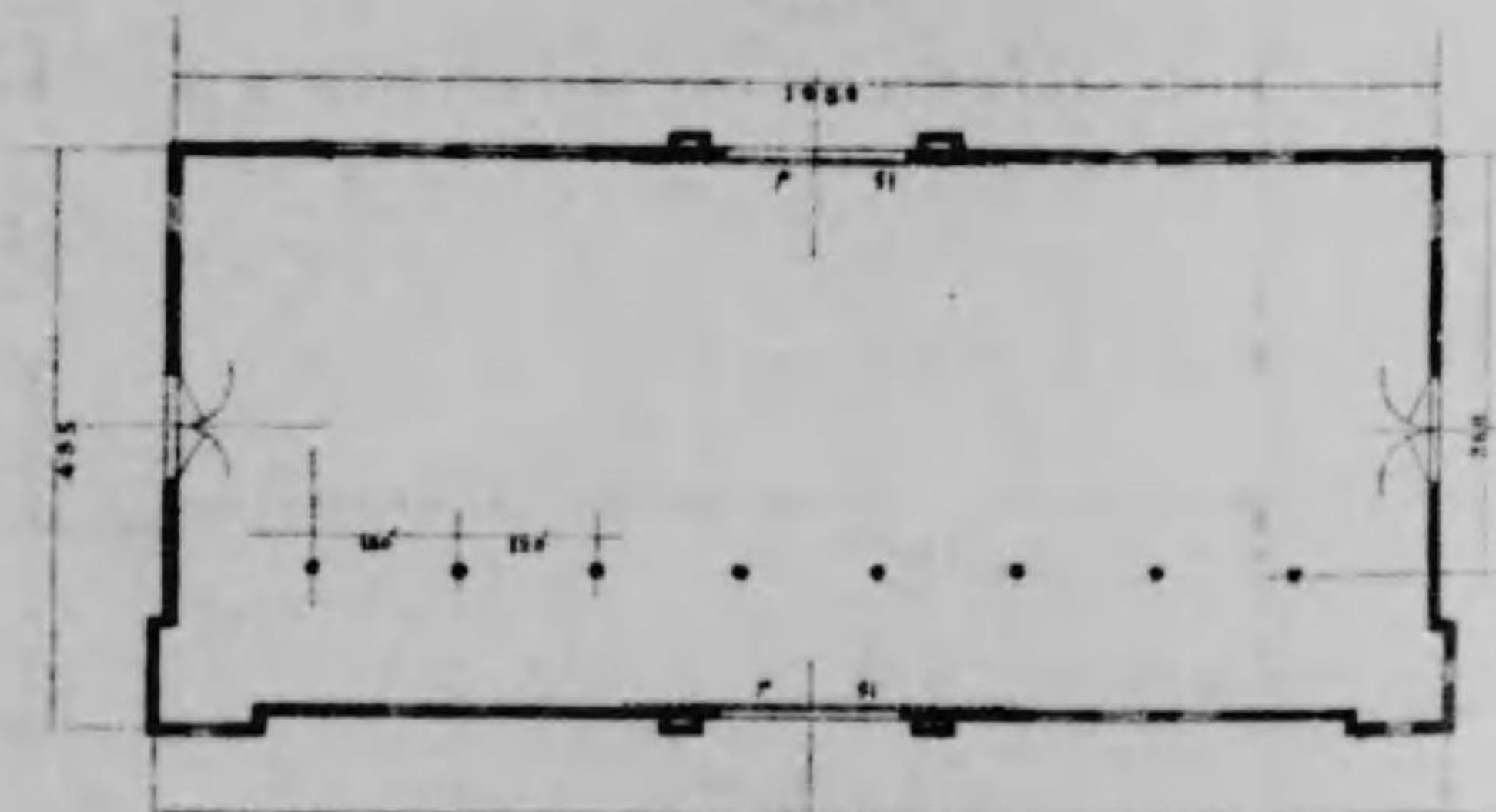

圖面平



運 輸 館



農 業 館

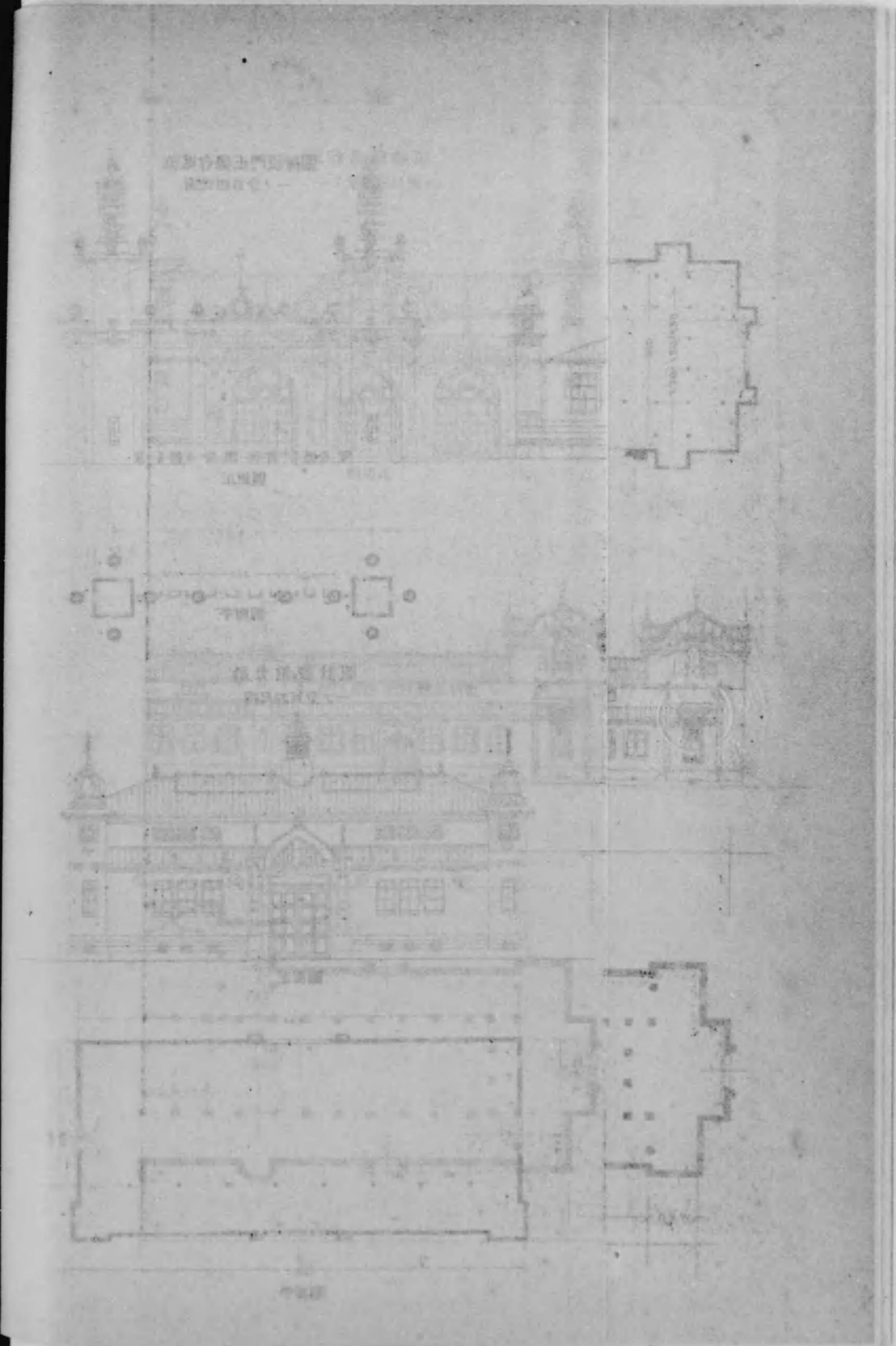

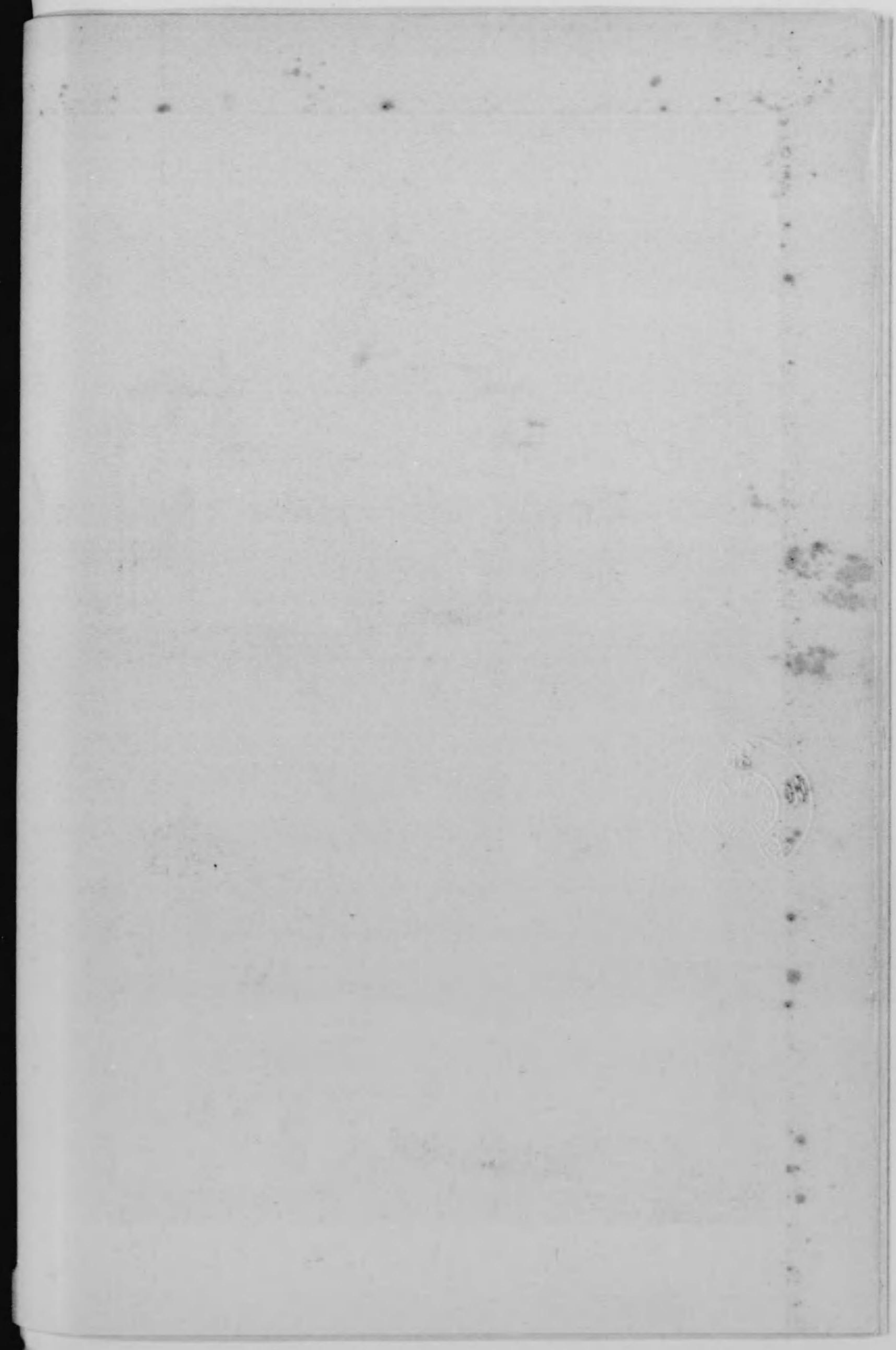
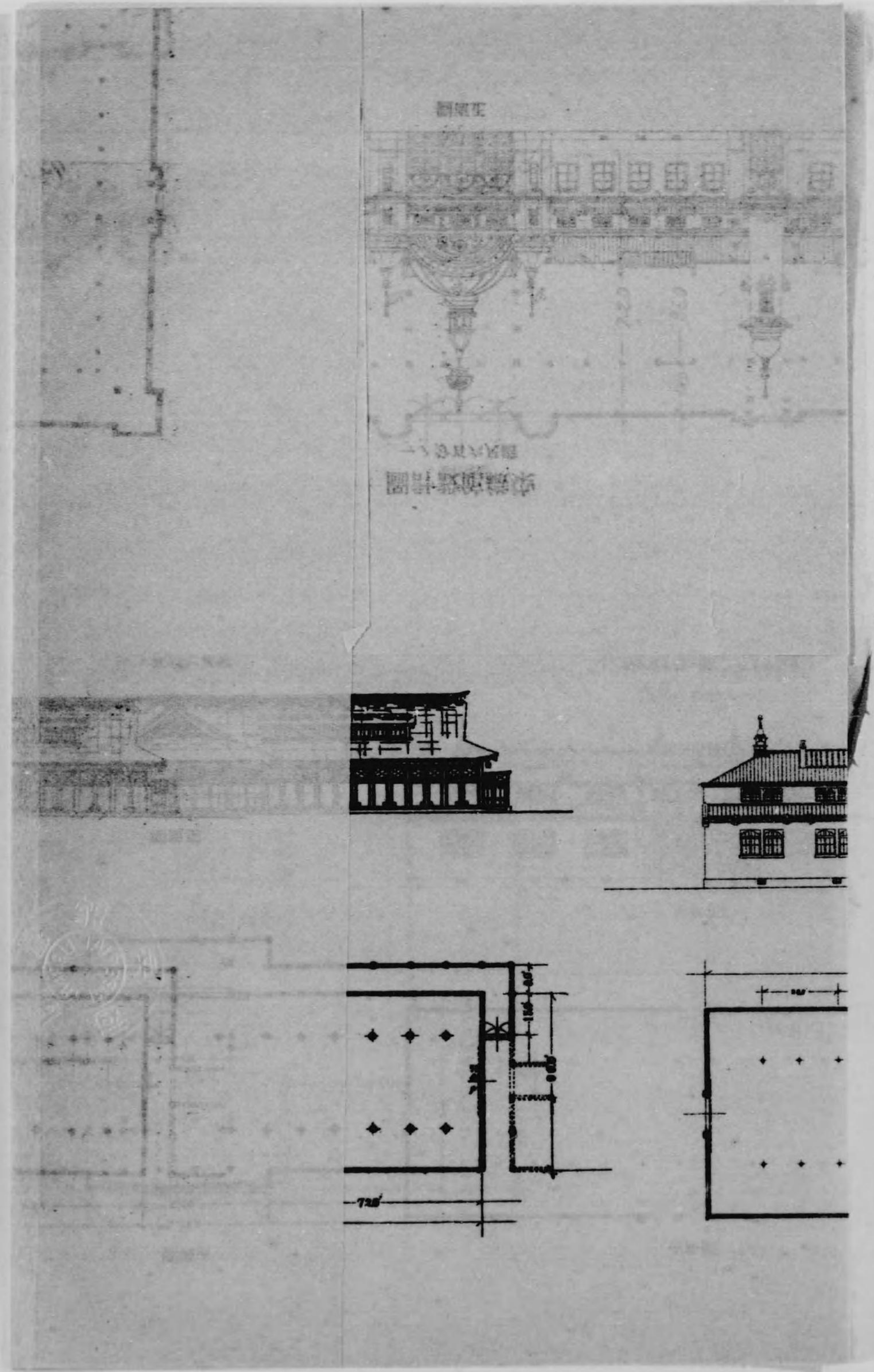

圖計設館織染
一/分百六尺縮



圖面正

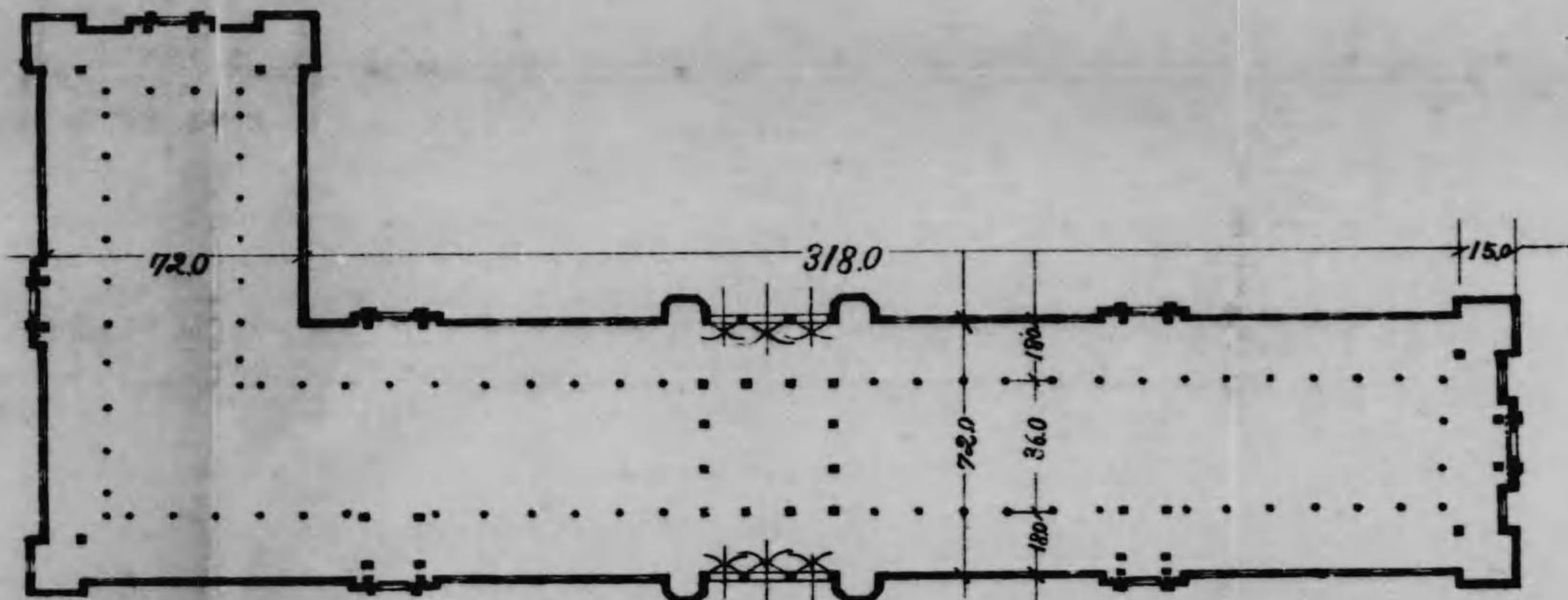

圖面平

圖計設館業農
一/分百六尺縮



圖面正

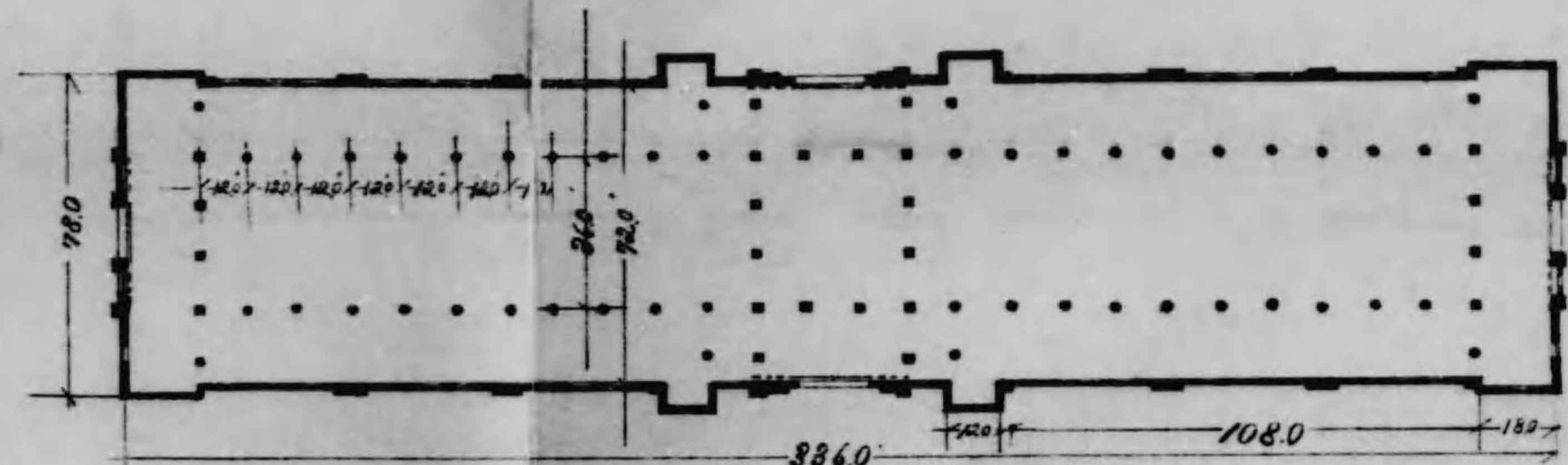

圖面平

圖計設館別織染
一/分百六尺縮



圖面正

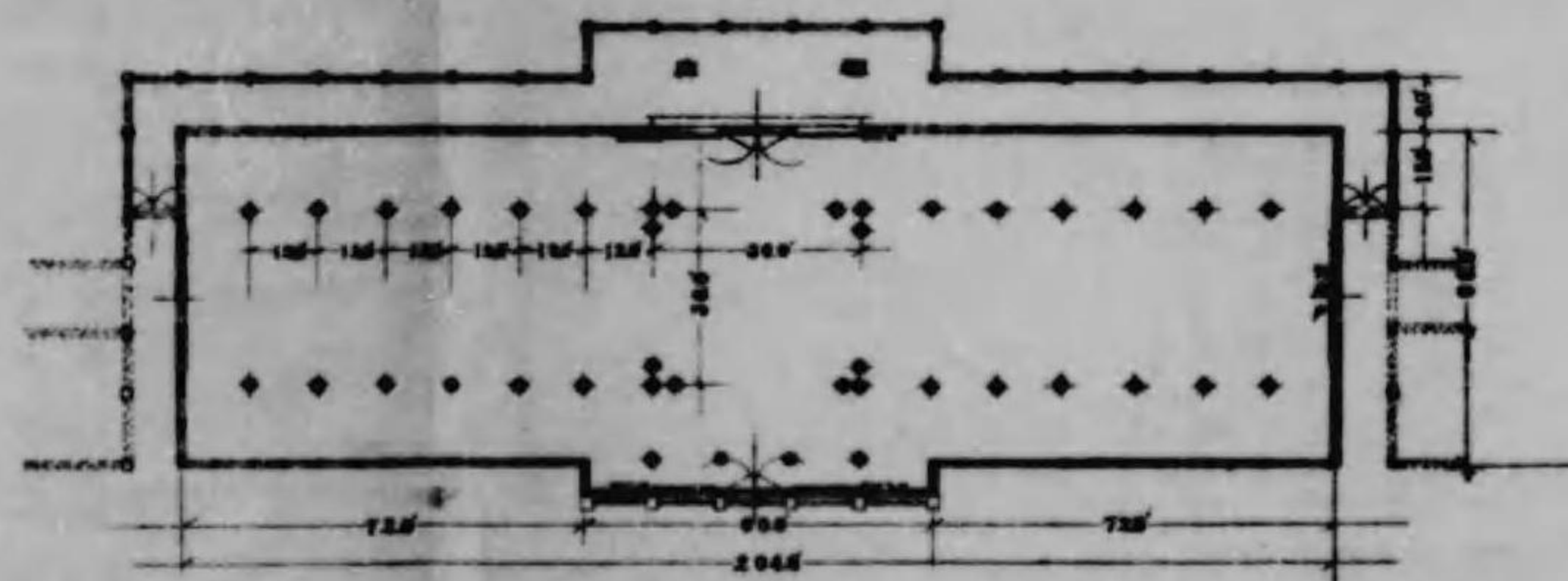

圖面平

圖計設集增館國外
一/分百六尺縮



圖面正

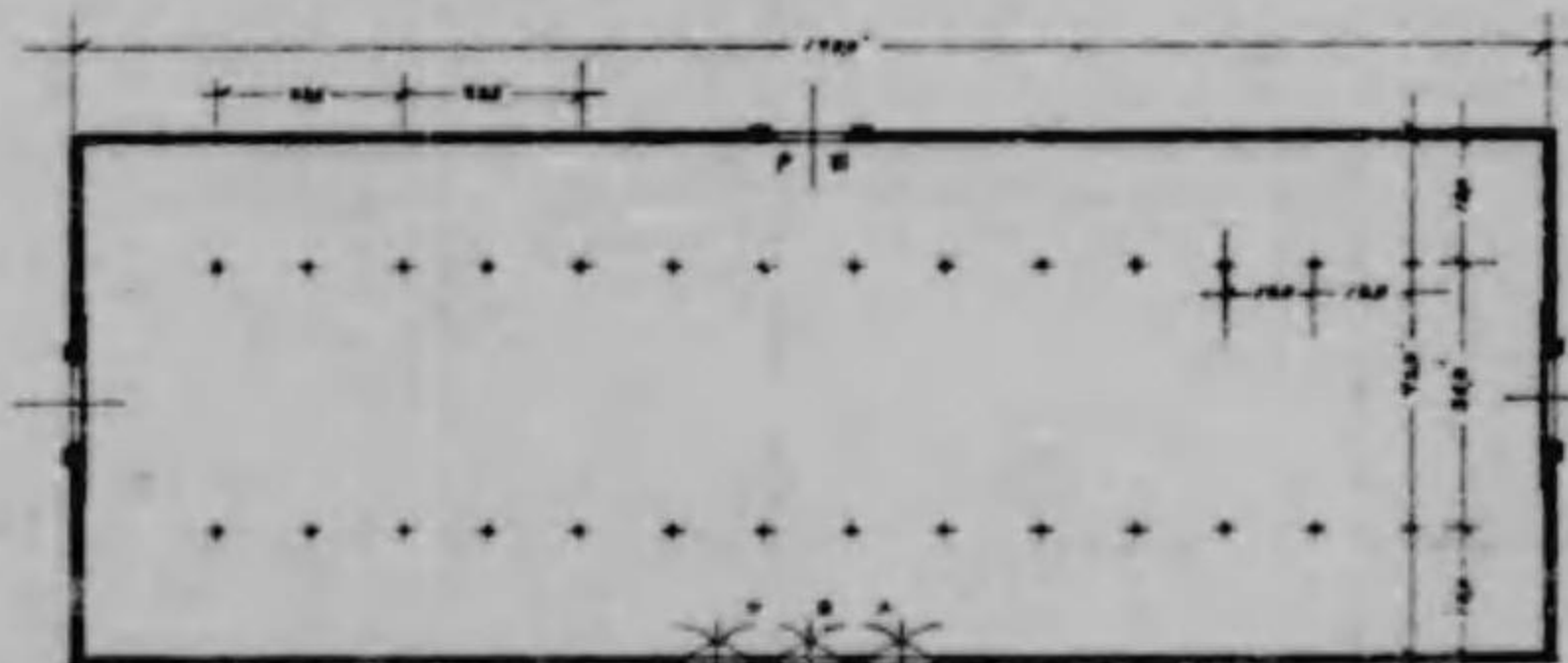

圖面平

圖計設館國外
一/分百六尺縮



圖面正

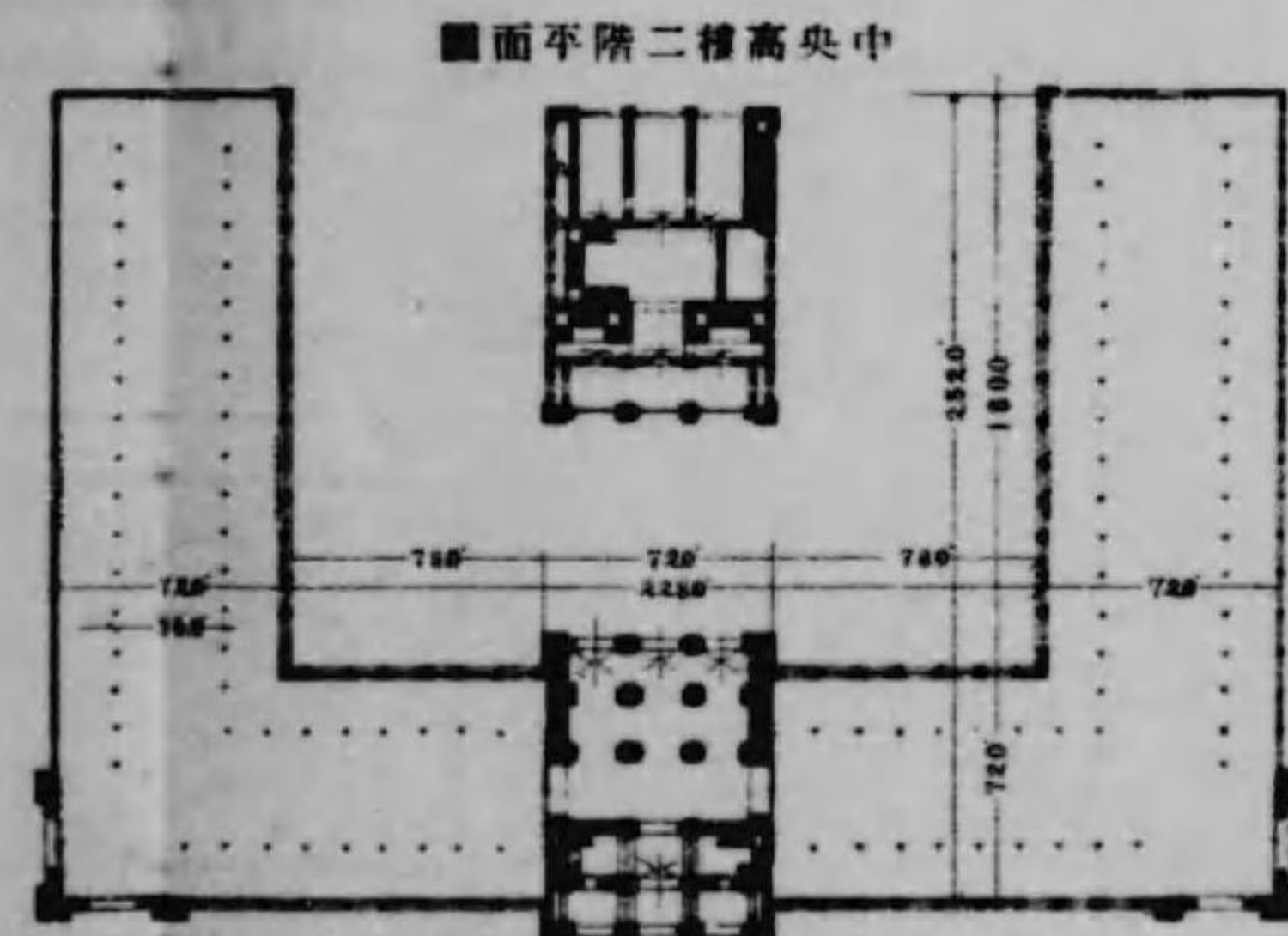

圖面平館國外
一/分百二十尺縮



館

織

染

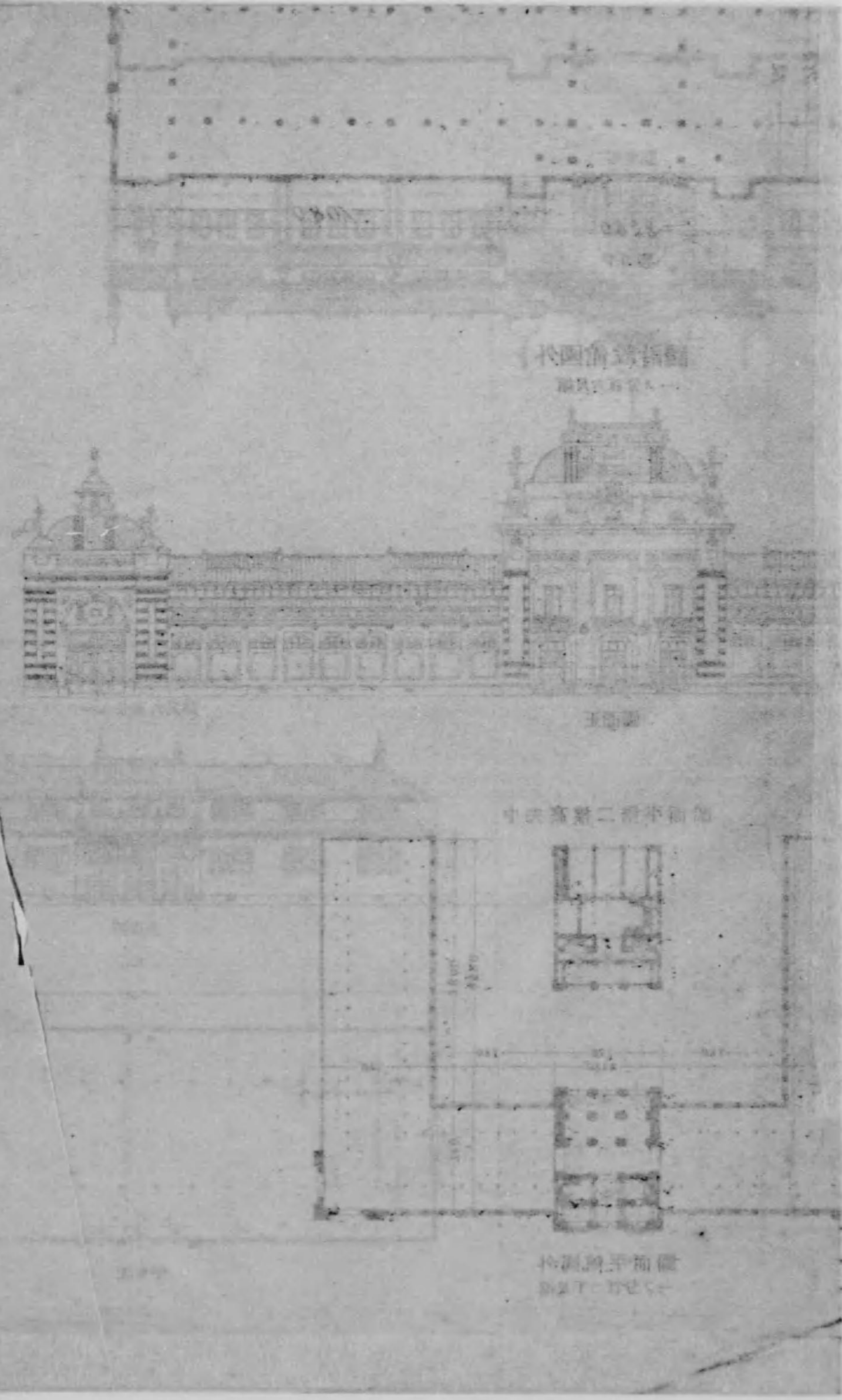
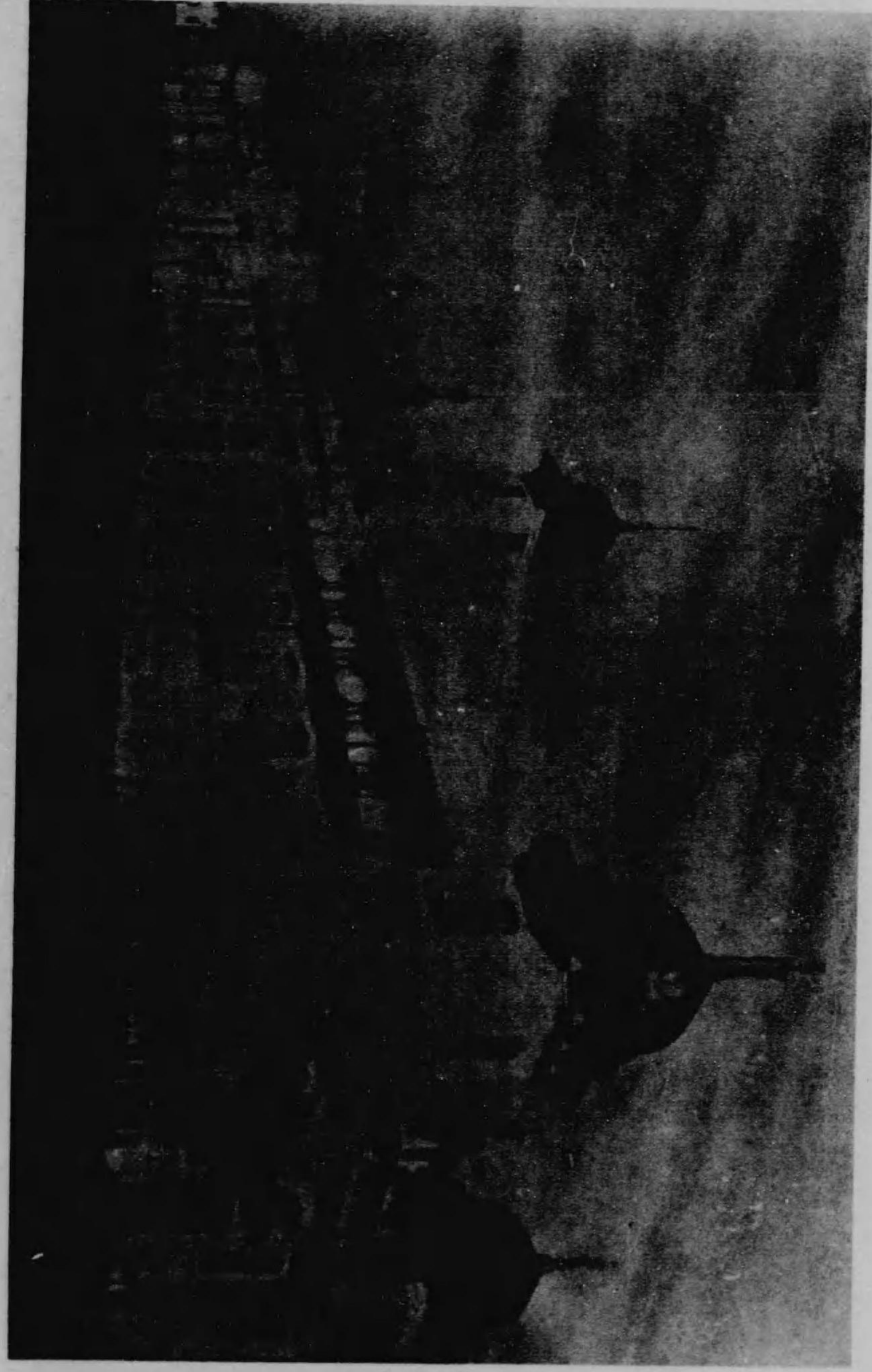

中國銀行總行

圖樣五五五

五五五

中國銀行二樓平面圖

中國銀行二樓平面圖

圖樣五五五

館 力 動



館 別 織 染



運輸館モ「オリエント」式ニシテ桁行二十四間梁間十二間此建坪三百四坪七合構造軒高共農業館ニ同シ

染織館

染織館モ亦「オリエント」式ニシテ桁行延八十間五分梁間十二間此建坪九百八十坪五合構造及軒高サ共前二者ニ均シクス

染織別館

染織別館ハ當初豫定ナカリシモ織物出品點數非常ニ多ク到底本館ノミヲ以テ充實シ得サルニヨリ府下ノ東京織物問屋同業組合並ニ東京吳服太物小賣同業組合ヨリノ申請ヲ納レ其組合ヨリノ寄附金ヲ以テ新設スルコトニ決定シ大正三年一月起工セリ

此館ノ位置ハ第一第二會場トモ地上ニ建設ノ餘地ナク止ムヲ得ス染織本館ノ正面不忍池中水上ニ安藝宮島ヲ摸シ日本式ニヨリ池中ニ杭打ヲナシテ建設セリ大サ梁間十間桁行三十四間總建坪三百四十坪構造ハ木造屋根入母屋破風造リ鐵板張リペンキ塗り外部壁ハ漆喰トシ柱形及長押付化粧軒ヲ附シ丹塗りノ廻廊縁水ニ浮フ内部ハ壁天井トモ布張リトス軒高床上ヨリ桁畔迄十八尺二寸

動力館

動力館ハ「オリエント」式ニシテ梁間八間桁行十八間建坪百四十五坪三合七勺五才屋根亞鉛鍍金鐵板張リペンキ塗り構造ハ外部漆喰塗り内部化粧小屋周壁羽目打全部胡粉塗高六尺通リ

場會二第

圖計設堂樂奏
一ノ分百二尺縮

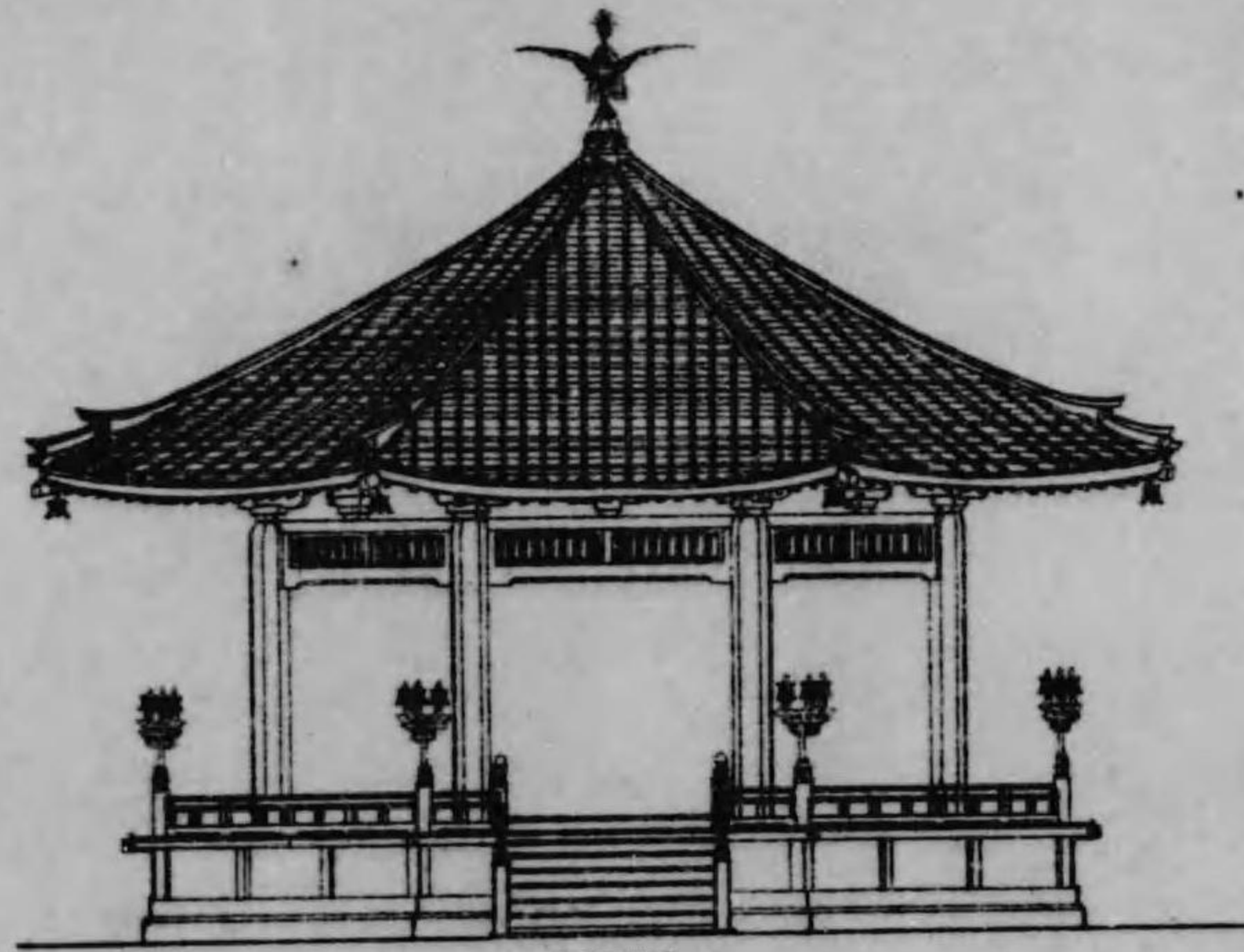

圖面正

圖計設門月觀
一ノ分百四尺縮

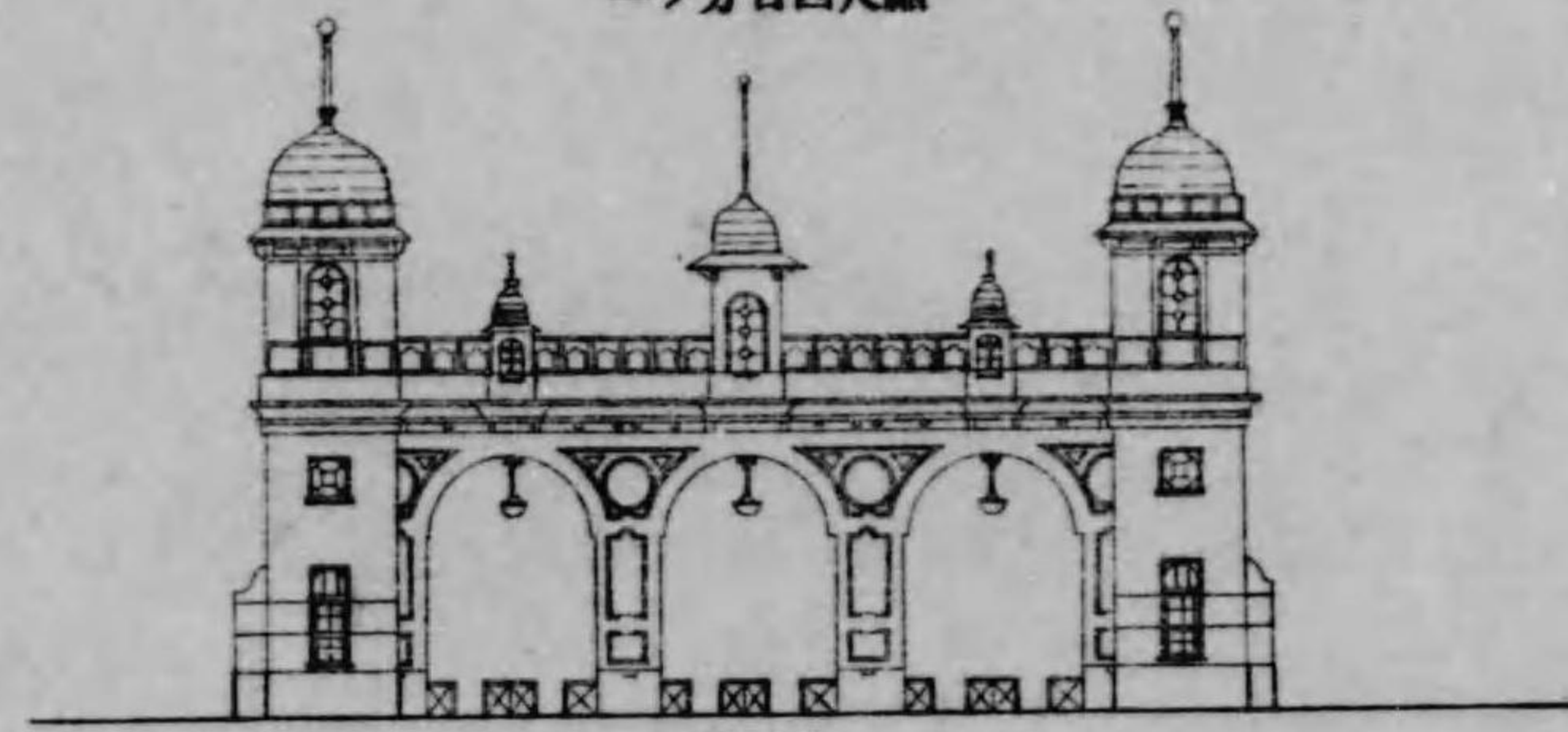

圖面正

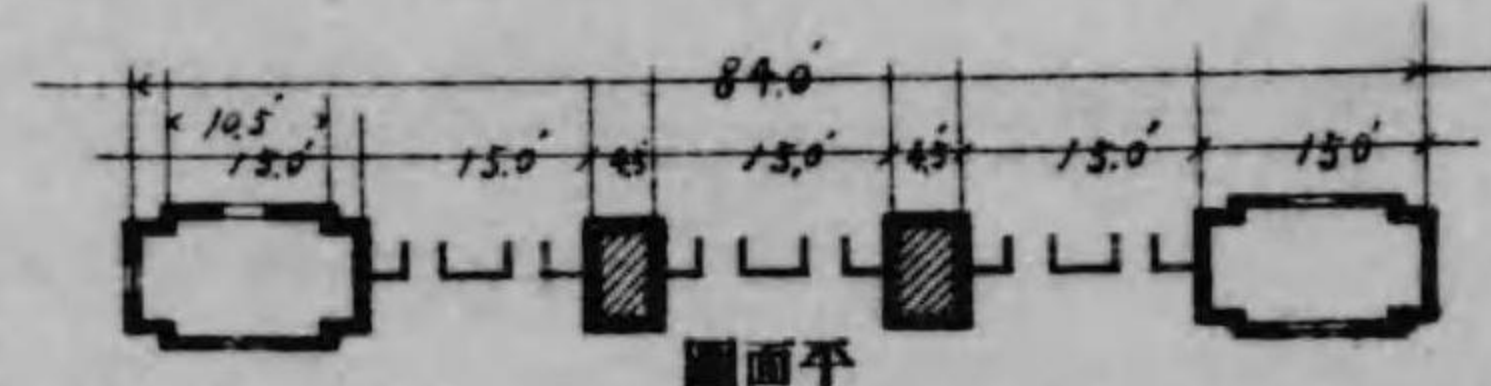

圖面平

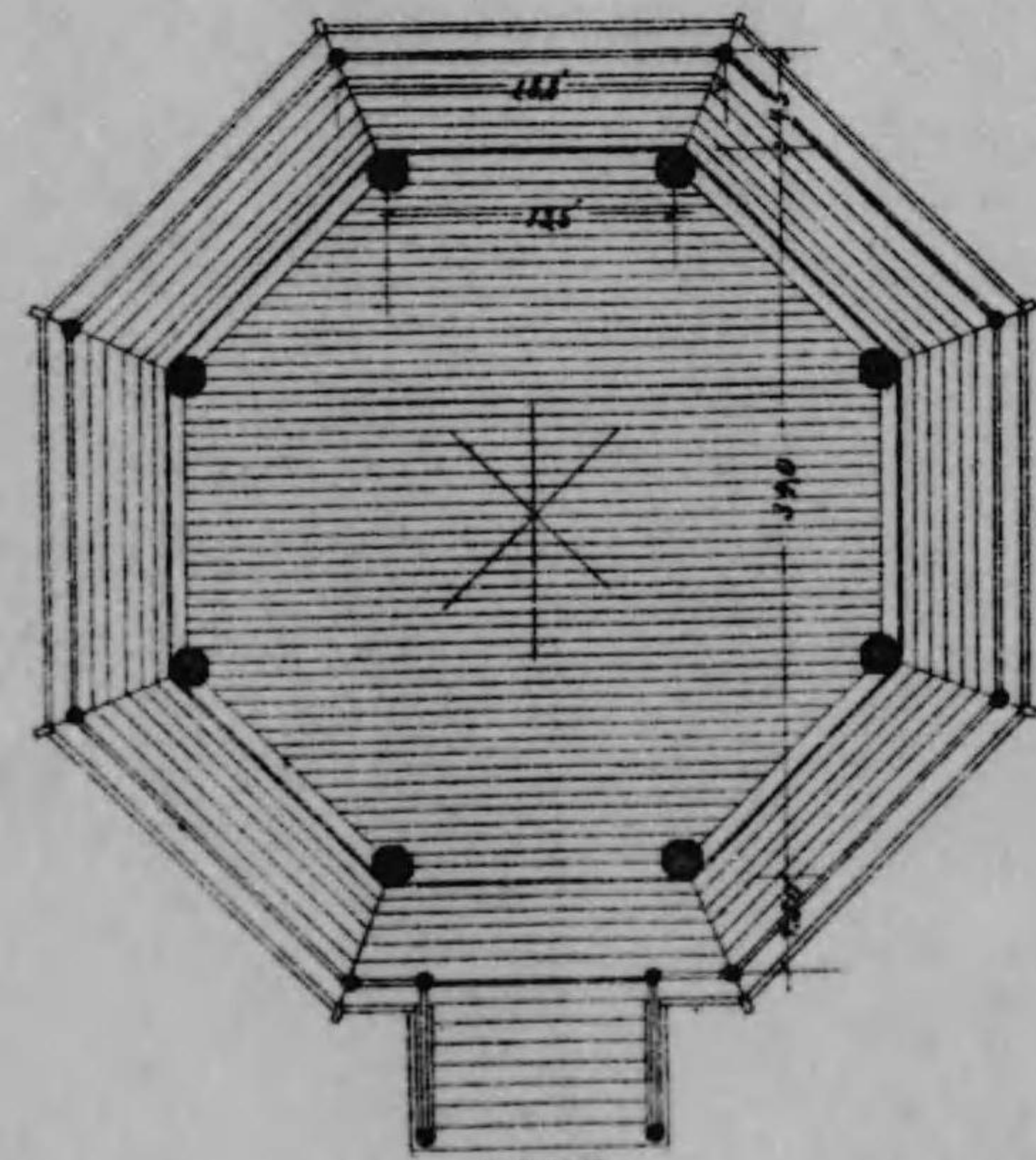

圖面平

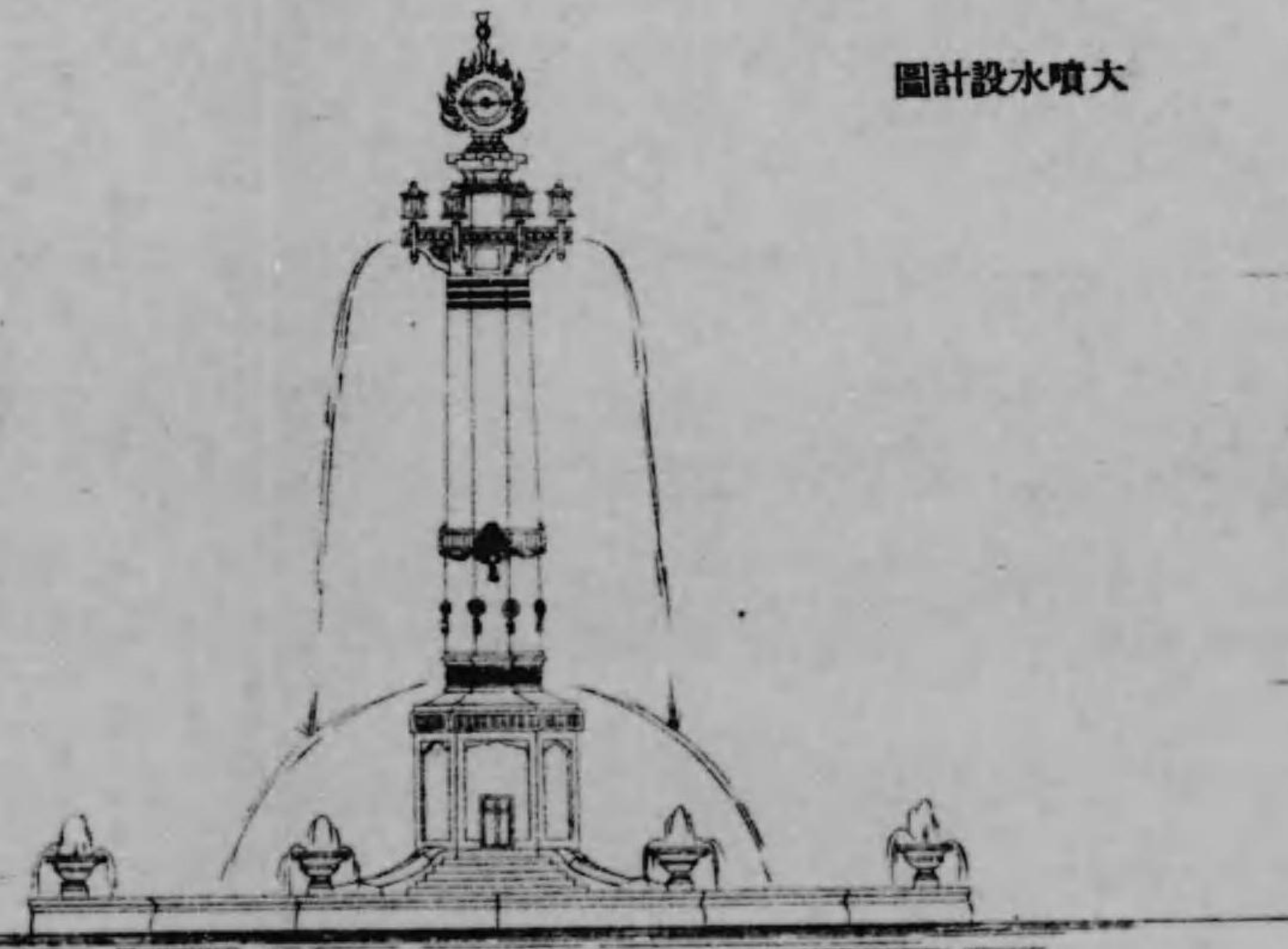

圖面正

一ノ分百六尺縮

圖計設水噴大

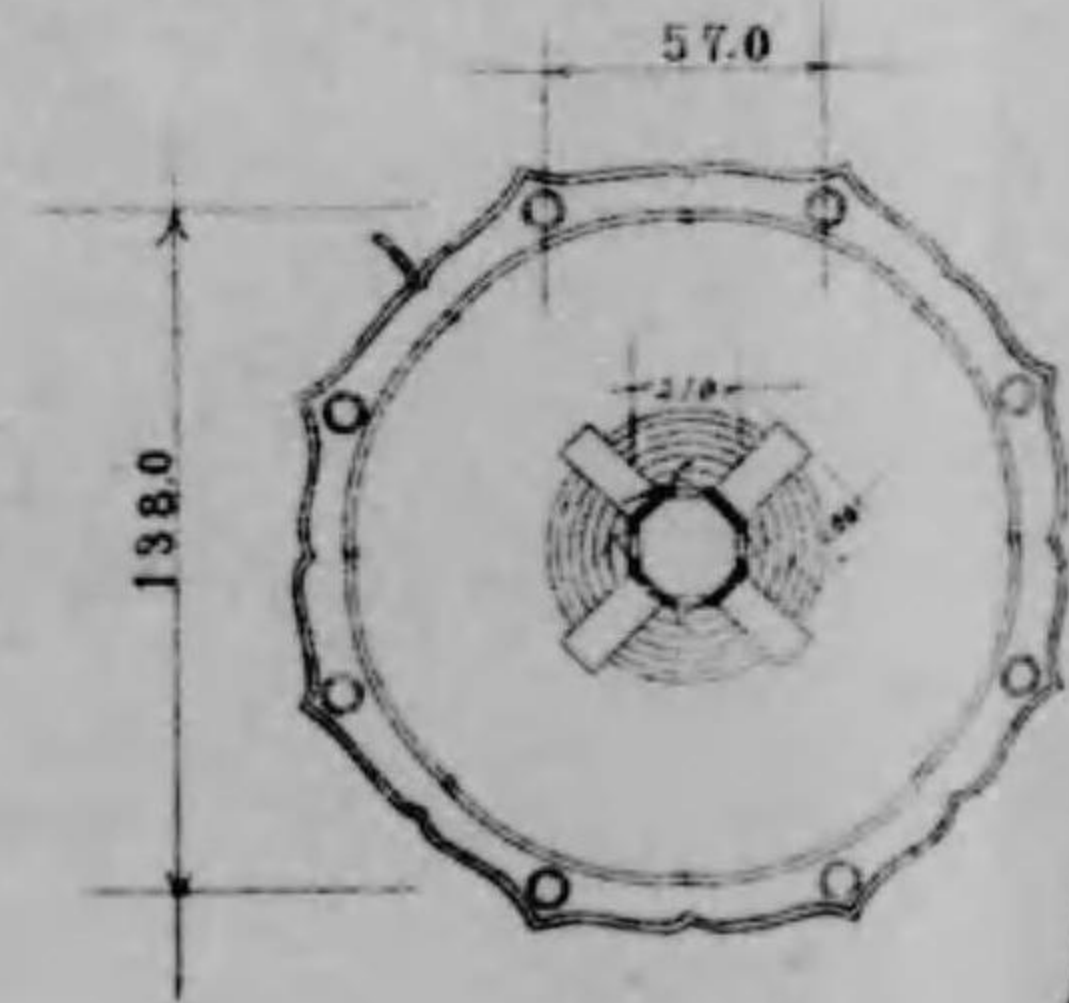

圖面平

一ノ分百二千尺縮

「ムラリン」三返色塗軒高地盤ヨリ桁峠迄本家三十五尺七寸下家二十三尺五寸トス
 機械館
 機械館ハ梁間十二間桁行六十間建坪八百四十六坪ニシテ様式及構造トモ染織館ニ同シク軒
 高ハ本家ニテ地盤ヨリ桁峠迄三十五尺七寸下家ニテ二十三尺五寸トス
 此館ハ最初内部ニ「トラベルクレイン」ヲ設置シ尙機械運轉上ノ諸般設備ノ爲メ特殊ノ構造ト
 爲スベキ計畫アリシモ經費ノ關係上普通各館ノ構造ト同一ニナシタルヲ遺憾トス
 外國館
 外國館ハ東京勸業協會陳列館ヲ借入レ大修繕ヲ施シ且外觀上各館トノ様式ヲ一定スベキ必
 要アリテ正面ノ部分及屋根ニ於テ「オリメント」式ニ改造ヲ爲シタリ
 外國別館
 外國別館ハ外國館裏ニ増設セシモノニシテ梁間十二間桁行三十二間五分坪數三百八十四坪
 四合九勺アリ様式ハ「オリメント」式ニシテ構造ハ染織館等ト略同一ナリ軒高地盤ヨリ桁峠迄
 本家三十五尺七寸下家二十四尺トス
 噴水
 噴水モ亦「オリメント」式ニ法リ不忍池中北半分ノ中央ニ設ケタリ池中水盤ハ八角形ヲ爲シ
 其眞徑百五十六尺盤中ニ高サ水面ヨリ百四十八尺ノ高塔ヲ造リ其ノ頂上ニ川北電氣企業會
 社ヨリ寄贈ノ千燭光電燈ヲ點シ頂上部ト腰部ト水盤ノ各隅々ヨリ噴水セシメタリ

塔水噴大場會二第



堂樂奏場會二第

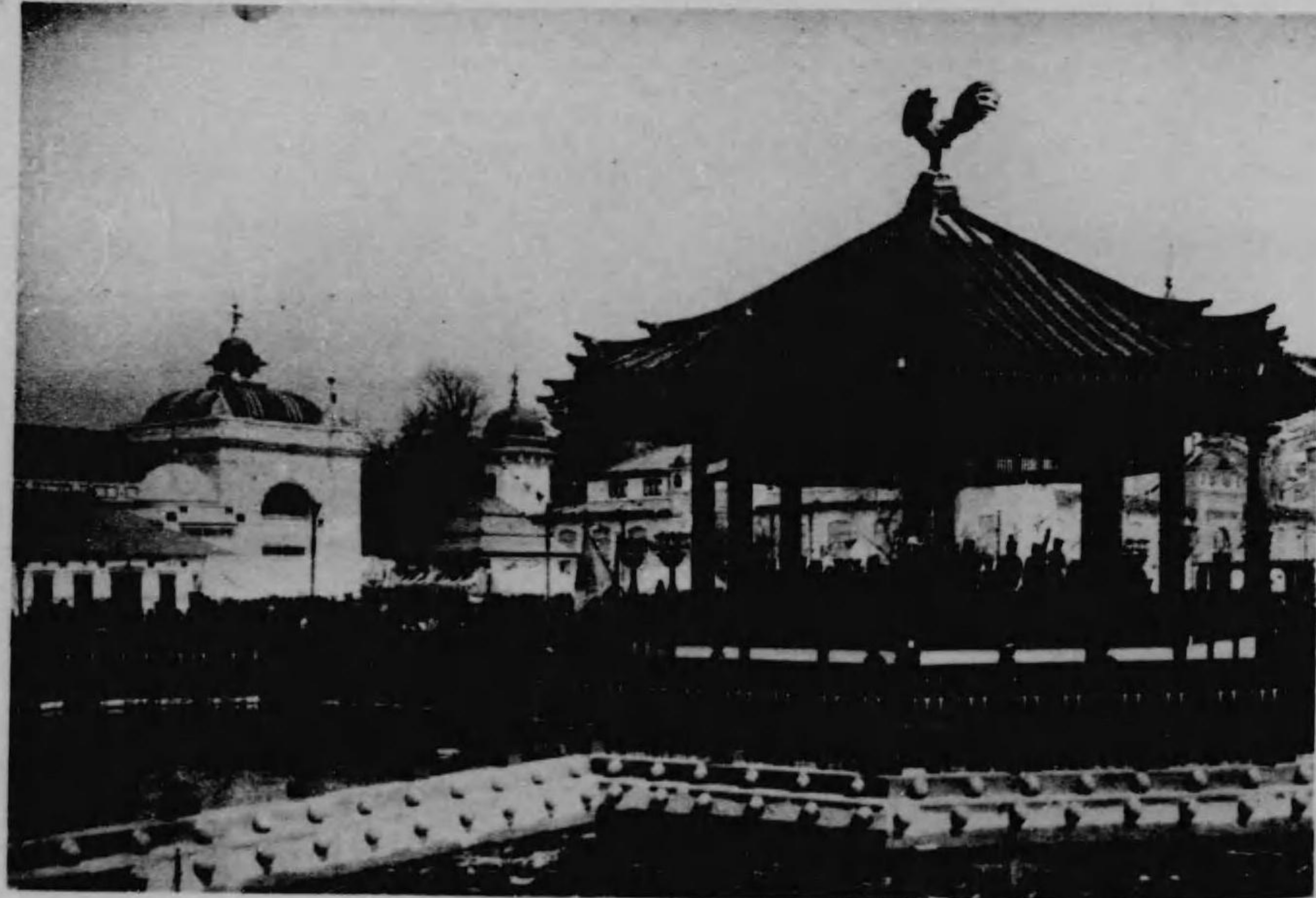

第 二 會 場

繪具門對推圖
福丸的對長

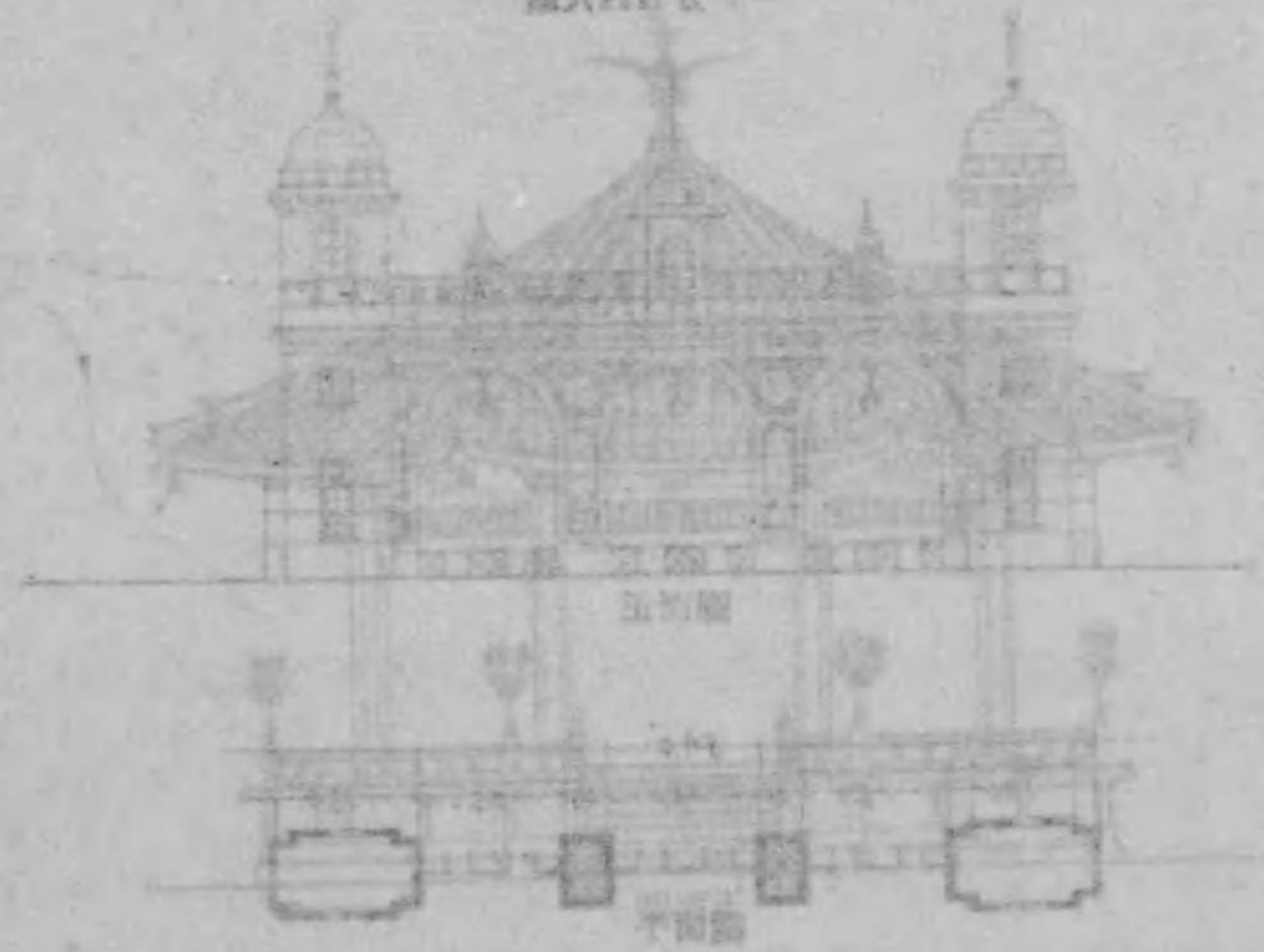

繪具門對推圖

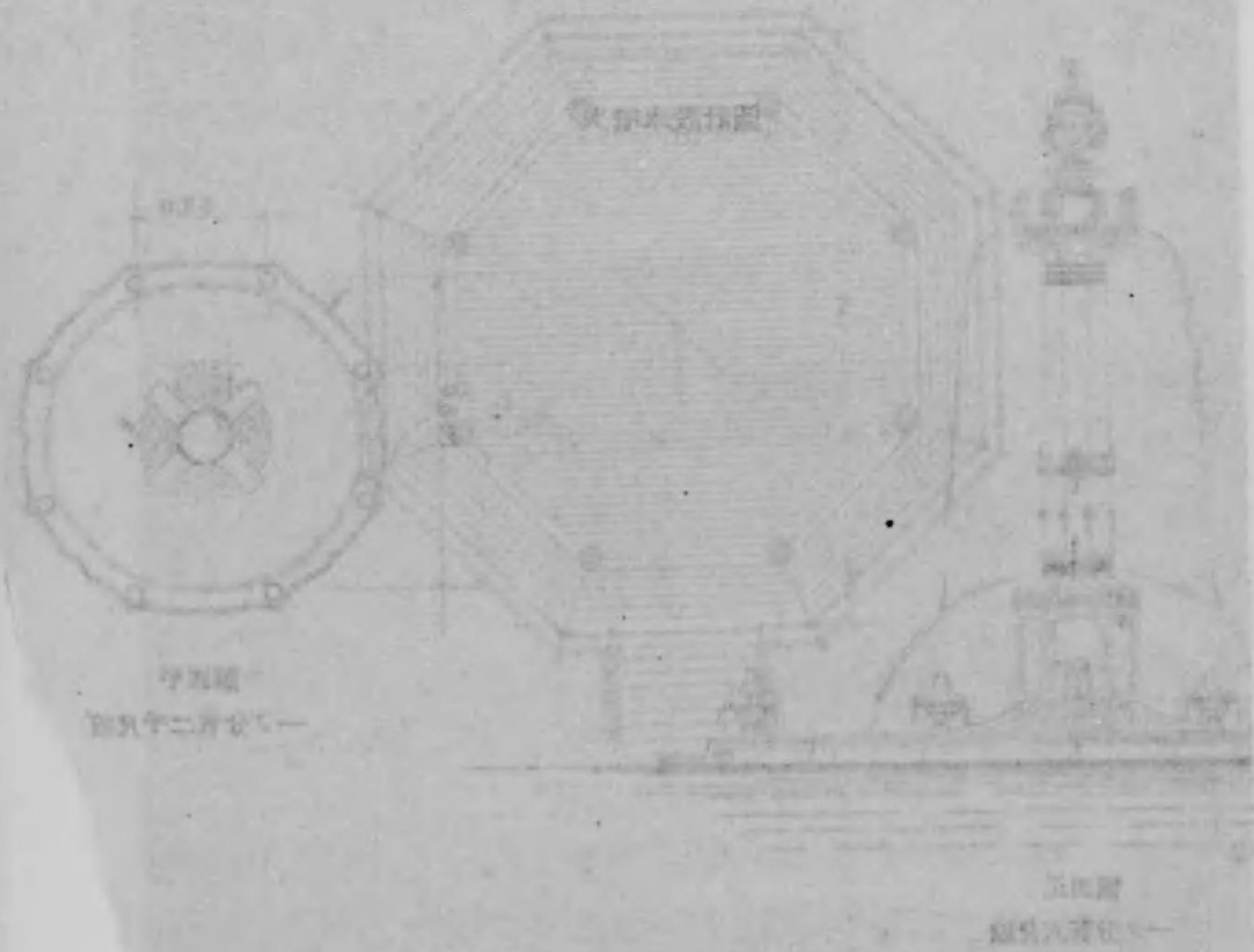

構造ハ孰レモ木造ニシテ水盤全部ハ漆喰塗り高塔ハ腰部ノミ漆喰塗り其他ハ鐵板張りベ
キ塗りトス噴水用水ハ水盤中ニ一ノ淨水用槽ヲ設ケ塔腰部内へ上部及中部噴水用ポンプ即
チ關西製作所ノ出品ニ係ル參聯成「タービンポンプ」ヲ用ヒ全水頭百二十呎全水量毎分百八十
立方呎毎分七百三十廻轉翼車「ランナー」直徑十六吋二分ノ一吸水管内徑八吋揚水管内徑七吋
ナリポンプ揚水口上ニ「クラックバルブ」ヲ附シ其横ニ枝管ヲ取付ケ上部噴水口主管内徑五吋
トシ其所ニ閉塞瓣ヲ附シ最上ニ達シ内徑一吋ノ水管四十八個ヲ蛇目形ニ配列シ又中部噴水
ノ主管ヲ内徑六吋トシ其所ニ閉塞瓣ヲ附シ最上ニ達シ内徑八分ノ五吋ノ水管三十二個ヲ蛇
目形ニ配列セリ而シテ之ニ明電社製三相交流七十五馬力電動機ヲ直結運轉セリ水盤揚水用
トシテモ亦關西工作所製渦卷ポンプヲ採用シ全水頭三十呎全水量百六十立方呎(毎分)廻轉數
八百回翼車直徑十四吋六分ニシテポンプ揚水主管内徑六吋トナシ一度噴水塔中心下方ニ向
ケ内徑三吋ノ水管八個ヲ蛇目形ニ配列シ夫レ夫レ閉塞瓣ヲ附シテ各水盤ノ揚水量ヲ加減シ
之ニ明電社製三相交流十五馬力電動機ヲ調革ヲ以テ連結運轉セシメタリ

奏樂堂

奏樂堂ハ純日本式ニヨリ不忍池中ニ建設シ其周圍ニハ湧水池ヲ造リ全ク不忍池中水上ニア
リテ四方ヨリノ望觀壯麗ヲ極ム形狀一邊十三尺五寸ノ八角形ニシテ建坪二十四坪四合アツ
構造ハ總テ木造ベシ塗り四方吹キ抜キ屋根鐵板葺ベシ塗り中央ニ石膏製「ブロンズ」鍍金
鳳凰ヲ載セ天井ヲ布張りトス軒高地盤ヨリ桁桁迄二十五尺五分鳳凰頭迄四十三尺一寸

陸軍飛行格納庫設計圖
縮尺四分百一

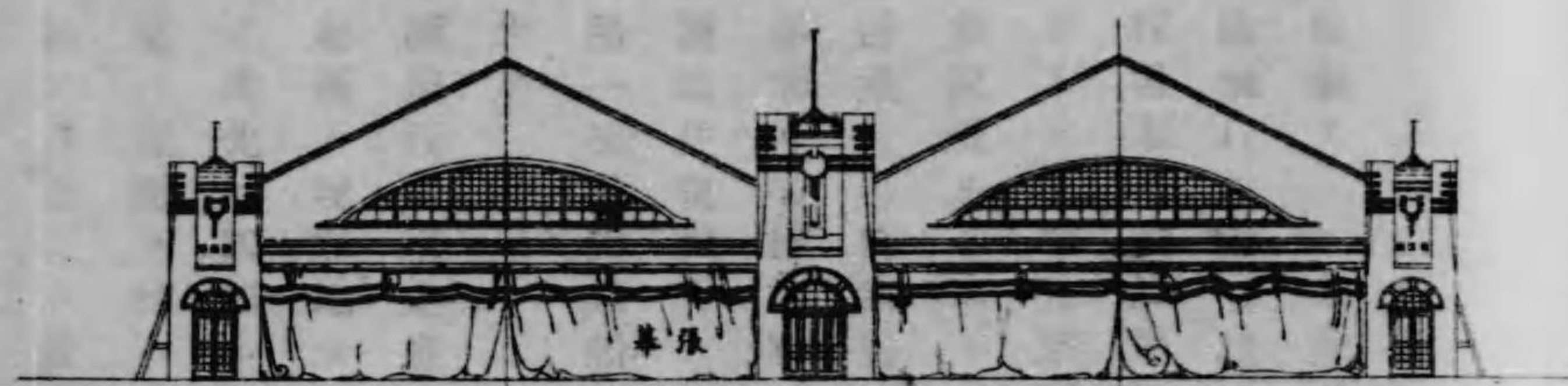

圖面正

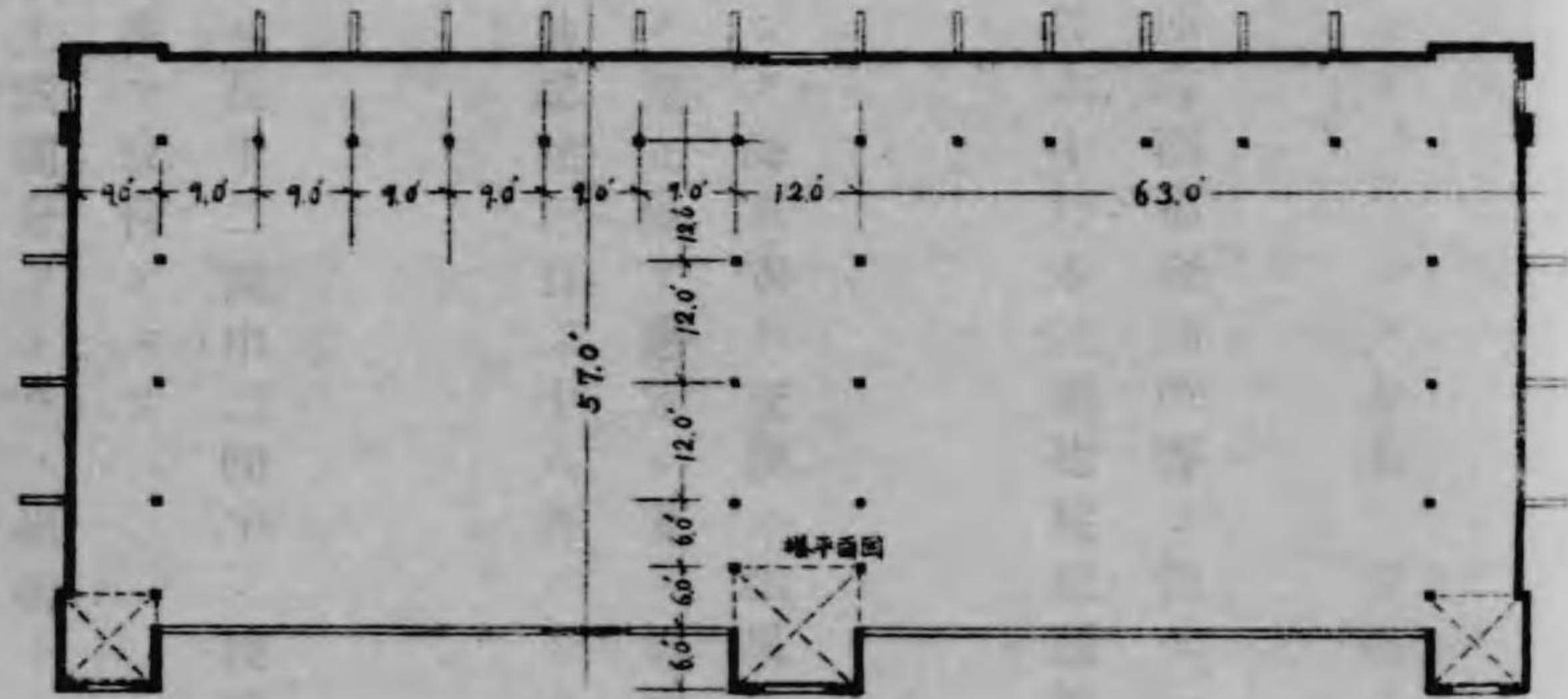

圖面平

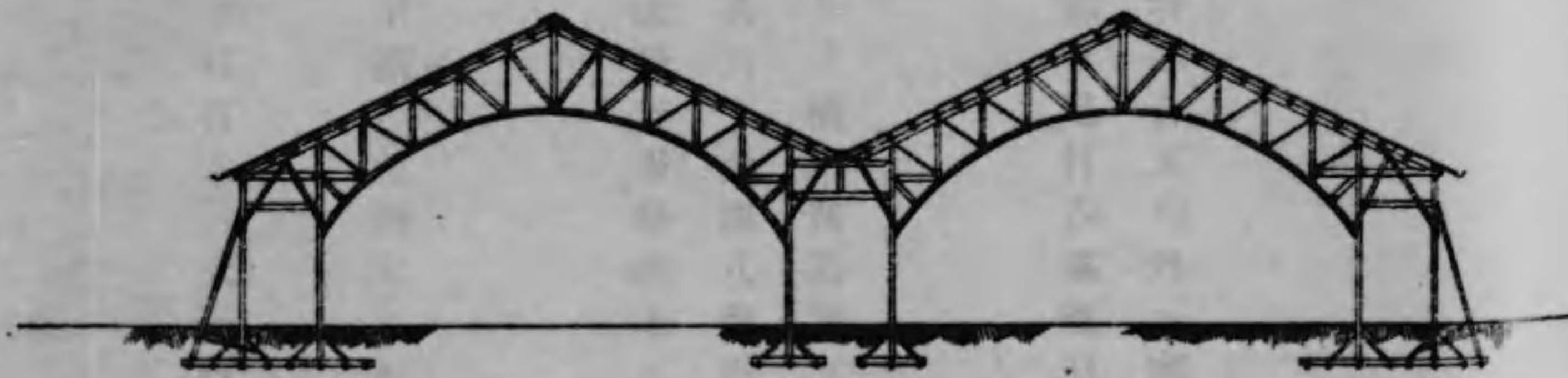

圖面斷

東京正博覽會海軍飛行機滑走臺設計圖
縮尺三分百一

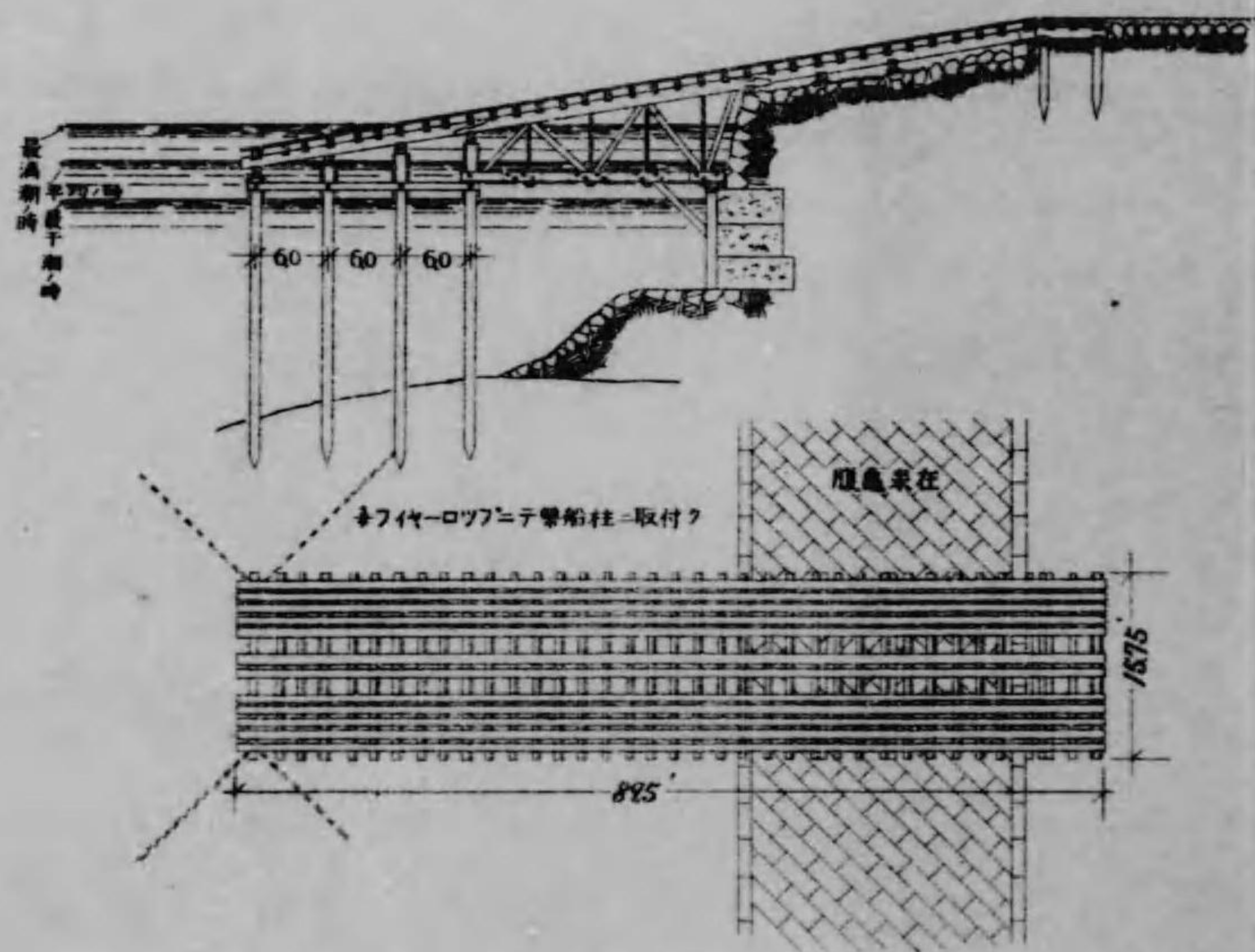

不忍池畔張出
第二會場不忍池畔ハ各館其他建設物ノ敷地ニ充テ餘地無キヲ以テ不忍池中ニ巾約十間長約參百拾貳間ノ張出シヲ設ケ通路ニ充ツ而シテ張出シニハ裝飾的手摺及水亭等ヲ設ケ美觀ヲ添ヘタリ構造ハ床下ニ杭打ヲ爲シ大引根太ヲ取付厚板ニテ床ヲ張リ其上ニ一尺通り盛土ヲ爲シ砂利ヲ敷レリ
第二會場第二郵便局事務局分室第二救護所
以上ハ壹棟トシ正門ノ傍ニ建設セリ日本式梁間四間半桁行二十四間外ニ突出部ヲ併セ建坪百十六坪構造ハ木造平家ペンキ塗り屋根鐵板葺内部周壁及天井共板張り外部化粧柱間壁塗り軒高地盤ヨリ桁峙迄十二尺トス

第四節 青山及芝浦建築物

青山飛行格納庫
青山飛行格納庫ハ開會間際ニ至リ陸軍省ト交渉ノ結果飛行機ノ出陳ハ勿論所澤ヨリ青山迄ノ往復飛行ヲ爲スコトニ決シタルヲ以テ爰ニ格納庫及飛行場ノ設備竝ニ附屬建物ノ急造ニ著手セリ而シテ格納庫ハ梁間九間桁行八間ノモノニ棟ヲ併セ中央巾二間ノ廊下ヲ以テ連接シ左右及後方ニハ巾九尺ノ廊下ヲ繞ラシタリ此建坪塔家等ヲ併セ二百二十四坪三合二勾アリテ全部セセツシヨシニ設計セリ



構造ハ木造掘建家根生子板葺小屋ハ丸形トラツス組化粧小屋トシ内部ハ總テ堅羽目外部ハ鐵板張リペンキ塗り入口ニハ「カンバス」ニテ左右ヘ引絞リ床ハ「コンクリート」トス

青山飛行場附屬建物

飛行場事務室及飛行將校休憩所守衛巡查詰所等ヲ併セ一棟建坪三十四坪二合五勺外ニ廊下「ガソリン」置場公衆便所等總建坪六十坪木造掘建屋根亞鉛鍍金鐵板張外部下見打内部堅羽目天井板張リトス

芝浦飛行場格納庫

芝浦飛行場格納庫ハ青山ト同シク海軍省ト交渉ノ結果急設セシモノニシテ横須賀追濱ヨリ芝浦迄往復飛行ノ爲メ東京市ノ埋立地ヲ選定シ爰ニ格納庫ヲ建設セリ其大サ梁間八間桁行十間一棟梁間六間桁行八間一棟總建坪百二十八坪ニシテ構造ハ總テ青山飛行場格納庫ト同一ナリ

芝浦飛行場滑走臺

滑走臺ハ埋立地ヨリ海上ニ向ヒ長十二間巾二間半ノ棧橋ヲ設ケ尙海潮干満ノ差過大ナルヲ以テ其先ニ四間ニ五間ノ浮動筏ヲ取付ケタリ
構造ハ五間ヲ轉シ根太トシ水上四間分ヲ「トラス」組桁トシ其先ノ三間分ヲ杭打トス床ハ厚板ヲ以テ目透シニ張リタリ勾配ハ一寸五分トス
芝浦飛行場附屬建物

芝浦飛行場附屬建物ハ事務所及守衛詰所壹棟十三坪五合飛行將校詰所壹棟十八坪五合其他「ガンリン」置場及便所等ヲ合セ總建坪四十二坪五合構造ハ總テ青山飛行場附屬建物ト同一ナリ

第五節 特別館

一、第一會場建築物

朝鮮館

朝鮮館ハ朝鮮總督府ノ自營建築ニシテ様式ハ朝鮮古有ノ建築法ニヨリ中央ヲ官殿型トシ其三方ニ廻廊ヲ附ス構造ハ木造掘建テ屋根亞鉛鍍金板ヲ以テ瓦葺型ニ葺上ケ軒廻リ竝ニ内外裝飾ハ總テ丹青ヲ以テ彩色ヲ施シ壯麗ヲ極メ周圍各館ノ洋式ナルニ對シ一層人目ヲ惹キタリ此建坪百四十三坪尙同館附屬トシテ方形吹抜キ休憩所ヲ設置セリ

樺太館

樺太館ハ樺太廳ニ於テ建設ス構造ハ丸太ヲ組合セ周壁トシ裝飾共ニ同地古有ノ様式ニヨレリ重ニ休憩所ニ充ツ此建坪貳拾四坪

東京館

東京館ハ東京市ノ自營建設ニシテ様式ハ美術館トノ對照上セセツションノ形式ヲ備ヘタル「レネーサンス」ノ手法ニヨリ中央前面ヲ二層樓トシ樓上ハ休憩室ニ充テラレ其後方ニ「ドーム

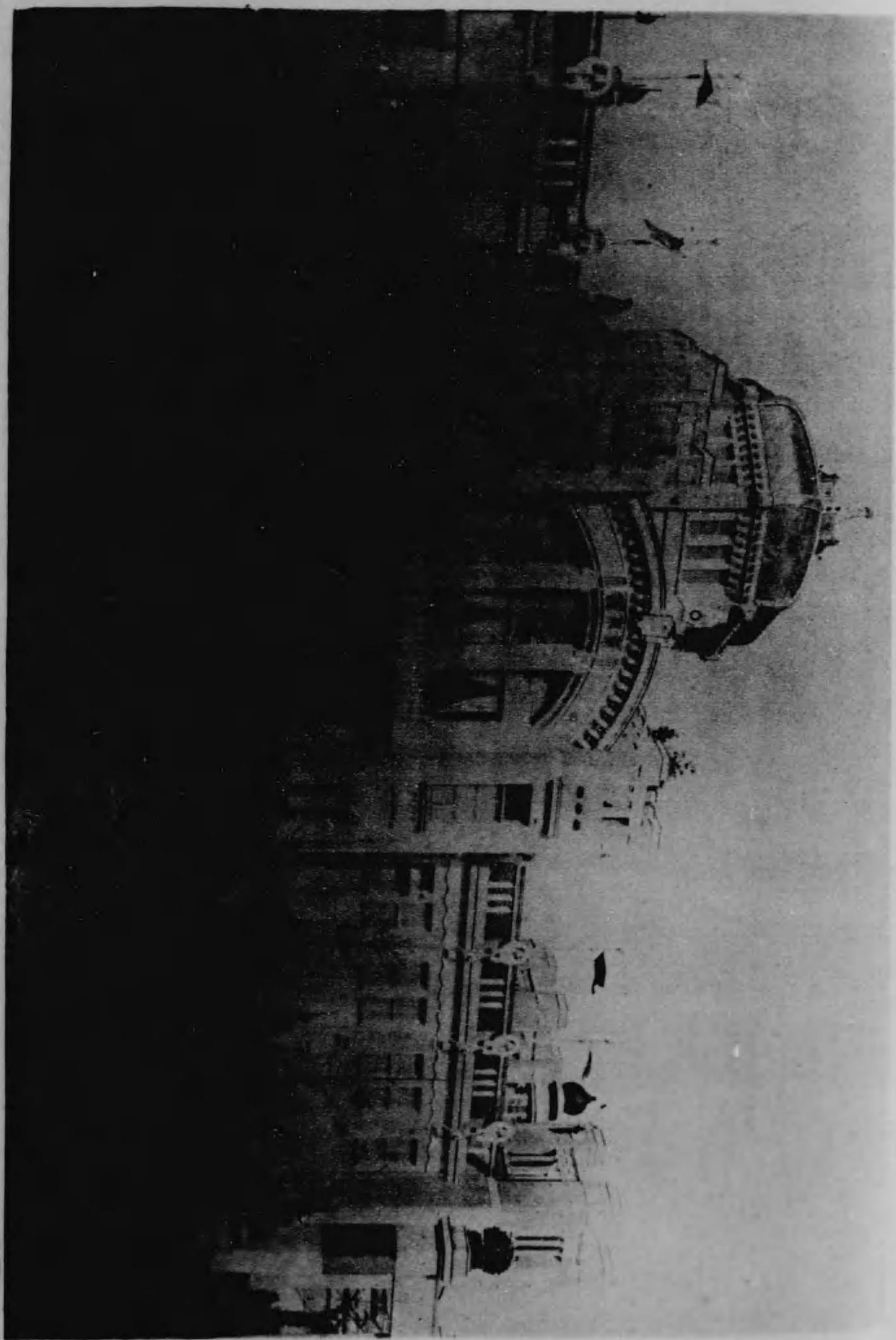

館 京 東

所覽樓閣新
一ノ分百四尺縮

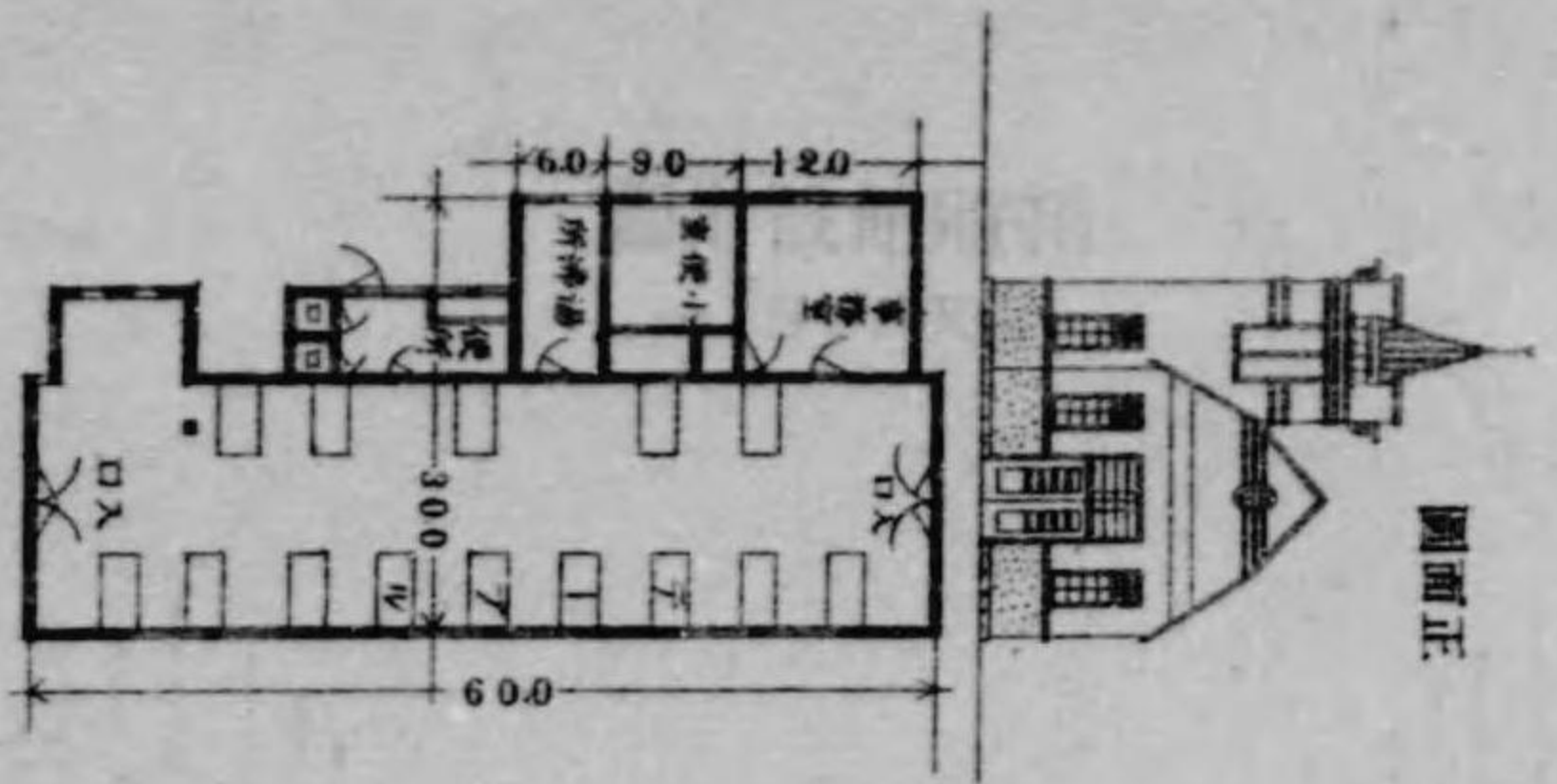

館島諸豆伊及原釜小
一ノ分百四尺縮

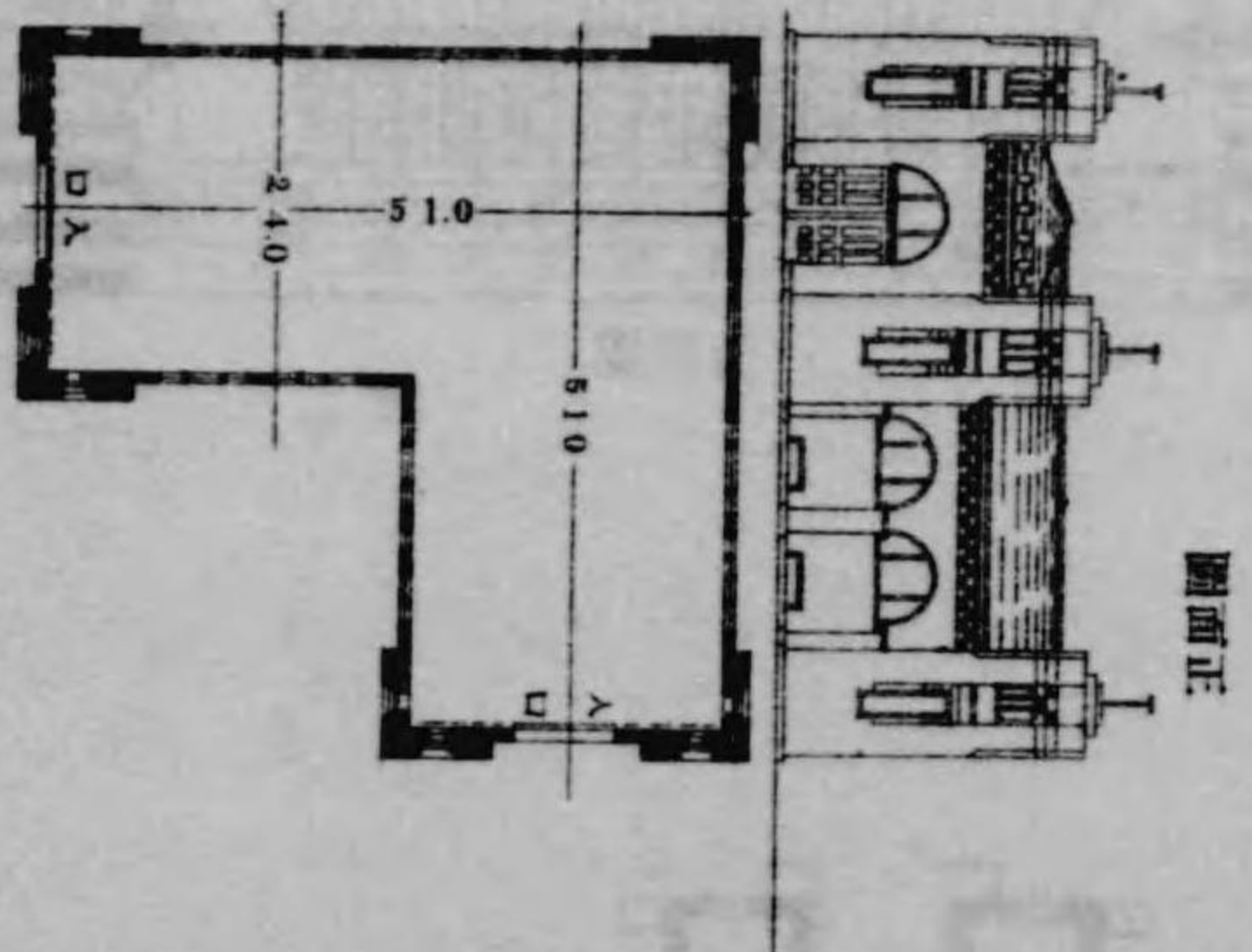

館設特市京東
一ノ分百六尺縮

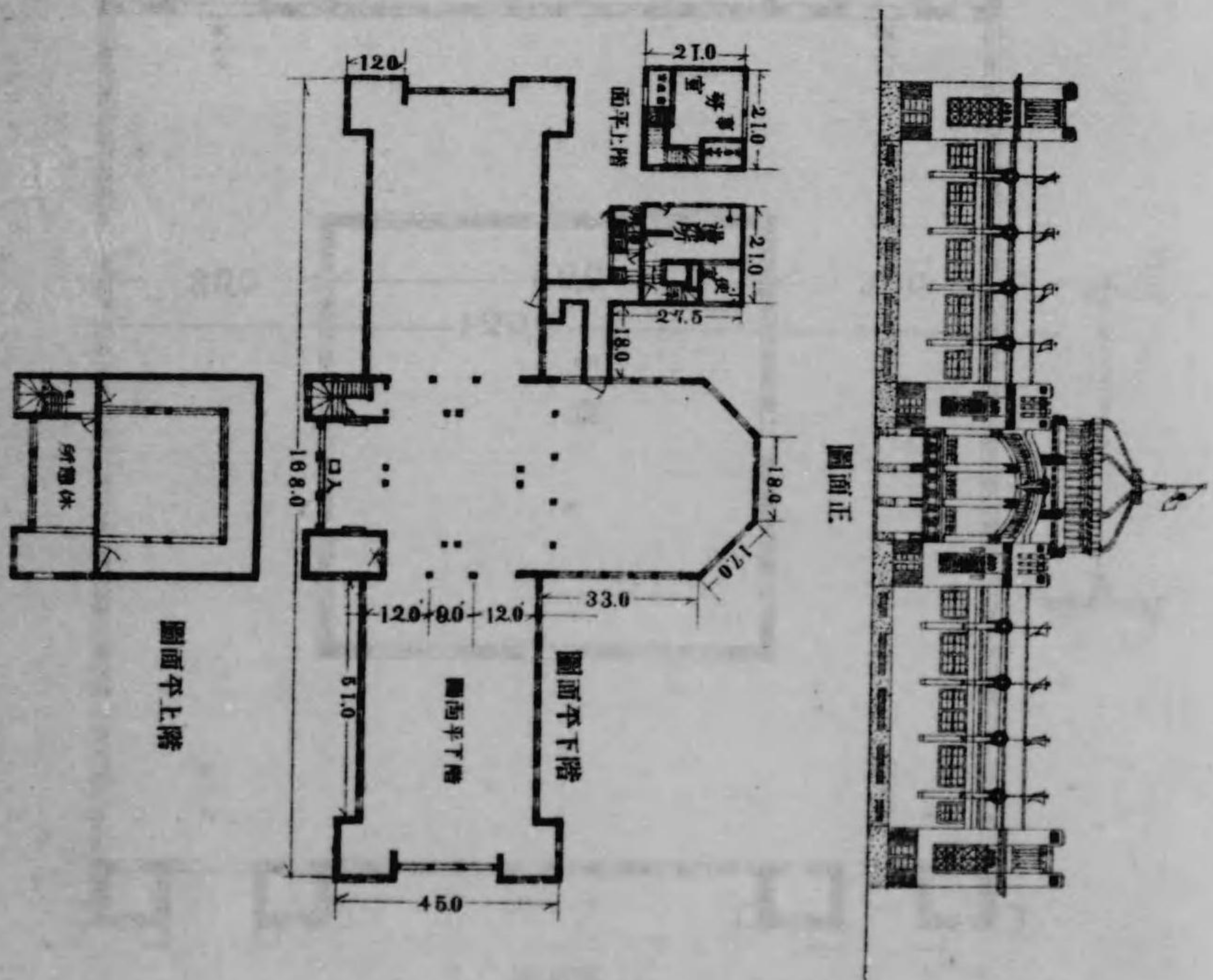

拓殖館設計圖

縮尺四分百一

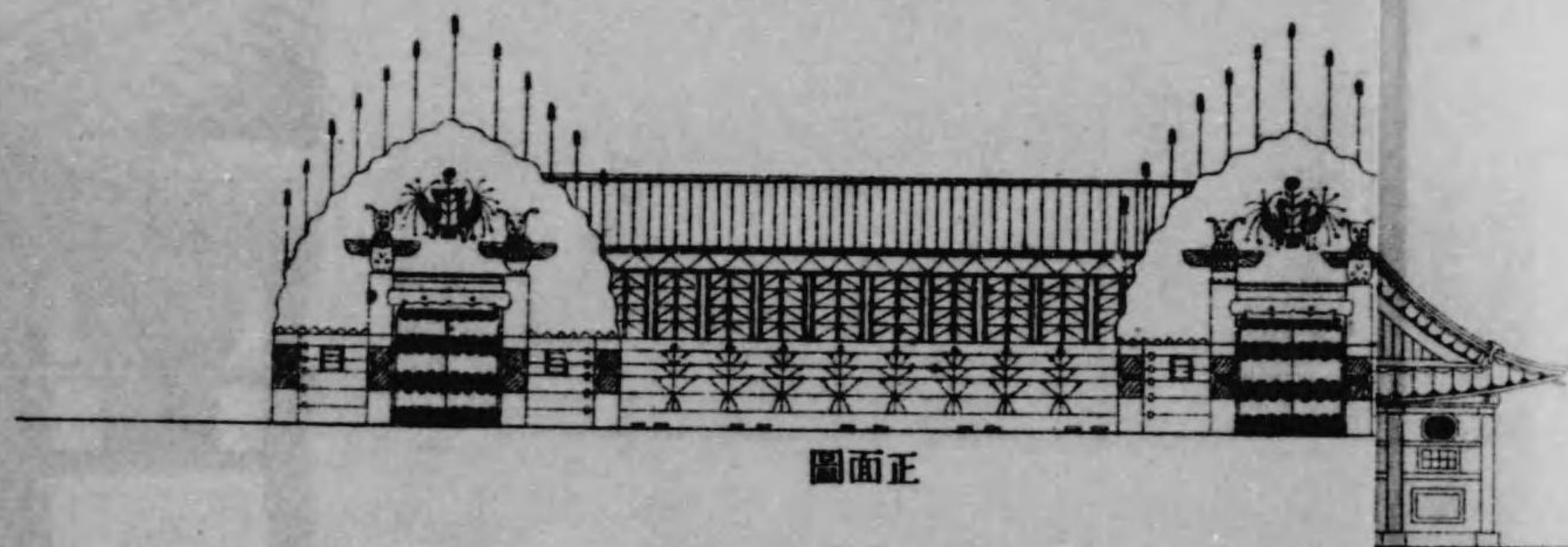

圖面正

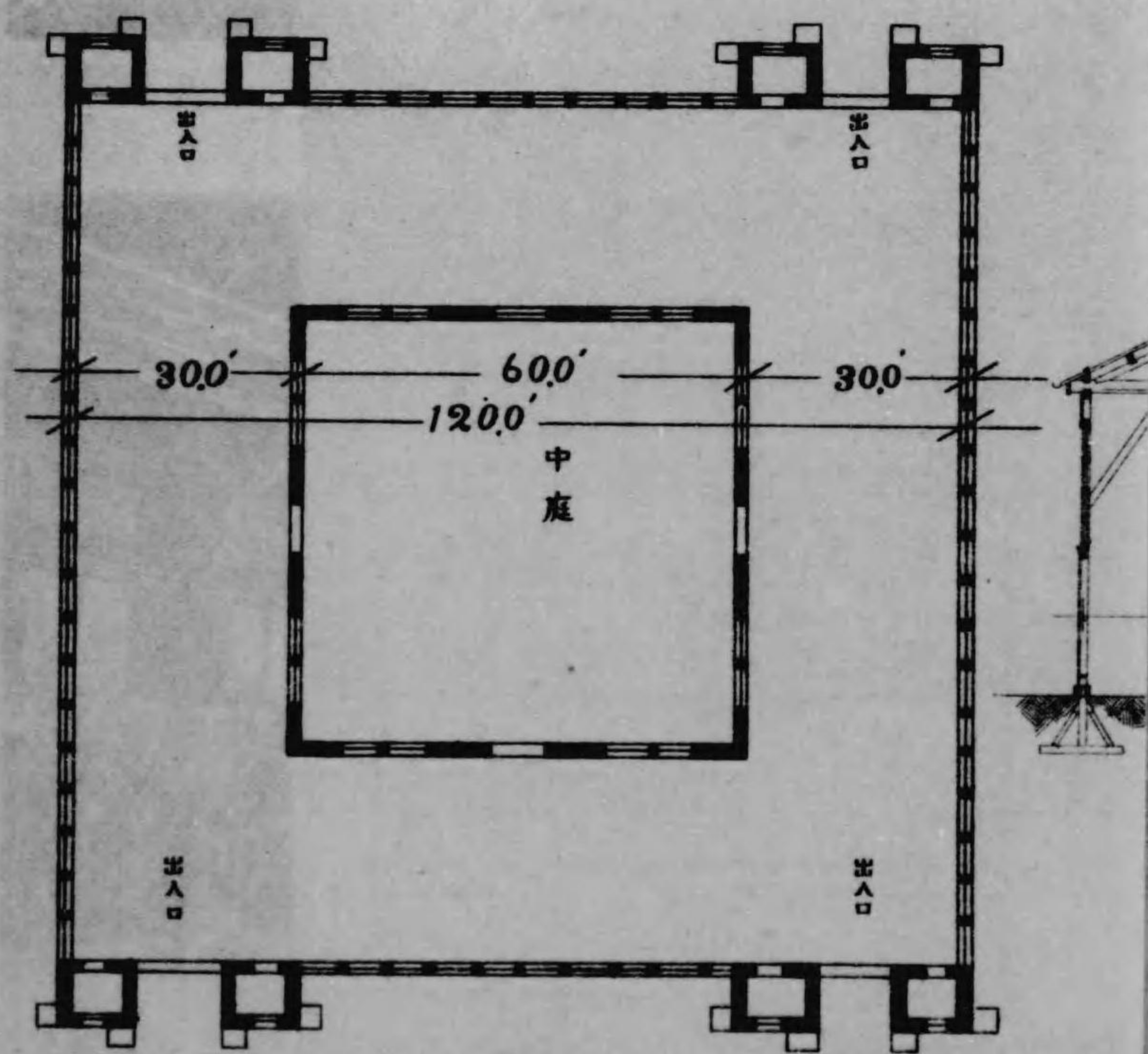

圖面平

縮尺四分百一

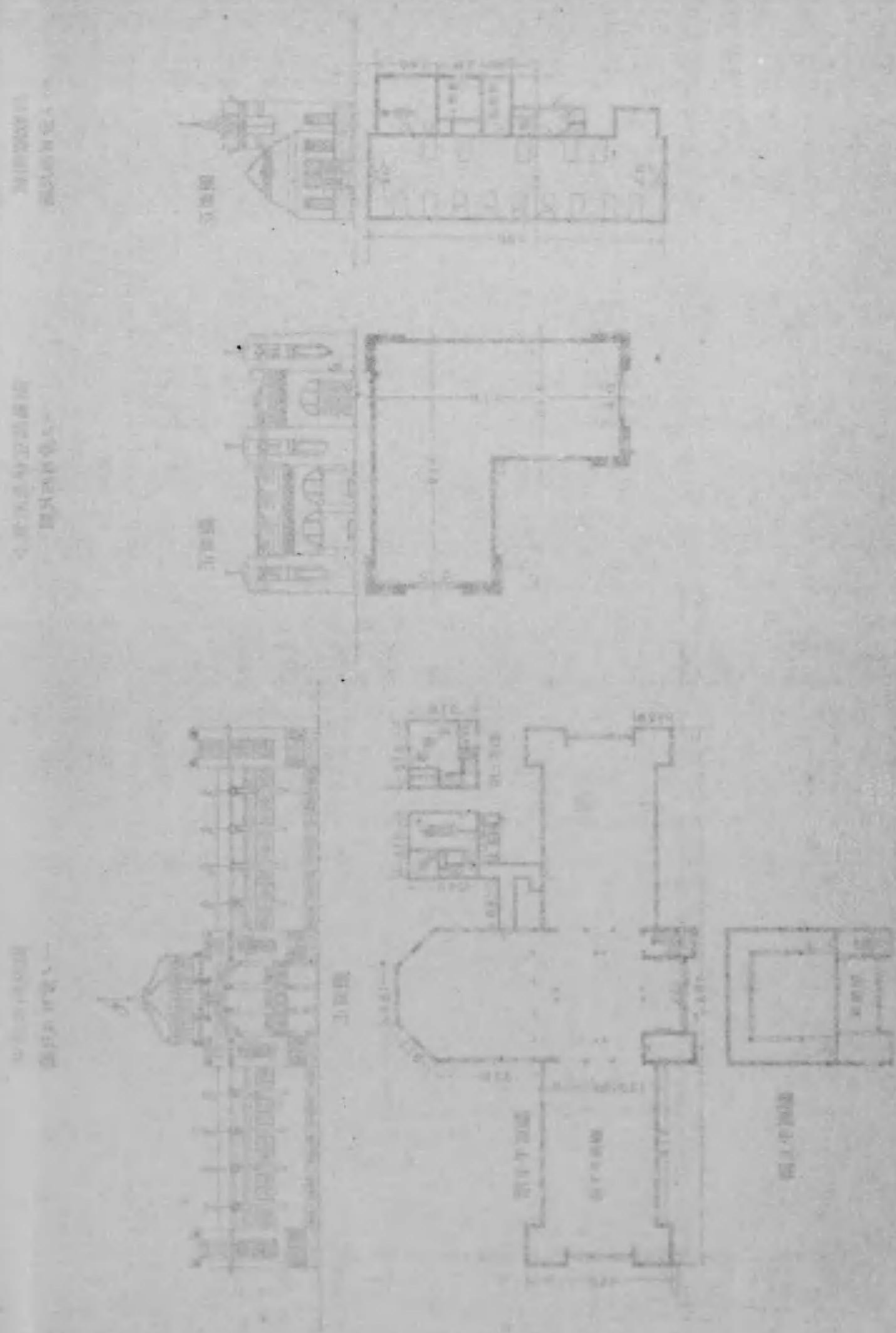

拓殖館設計圖
縮尺四分百一

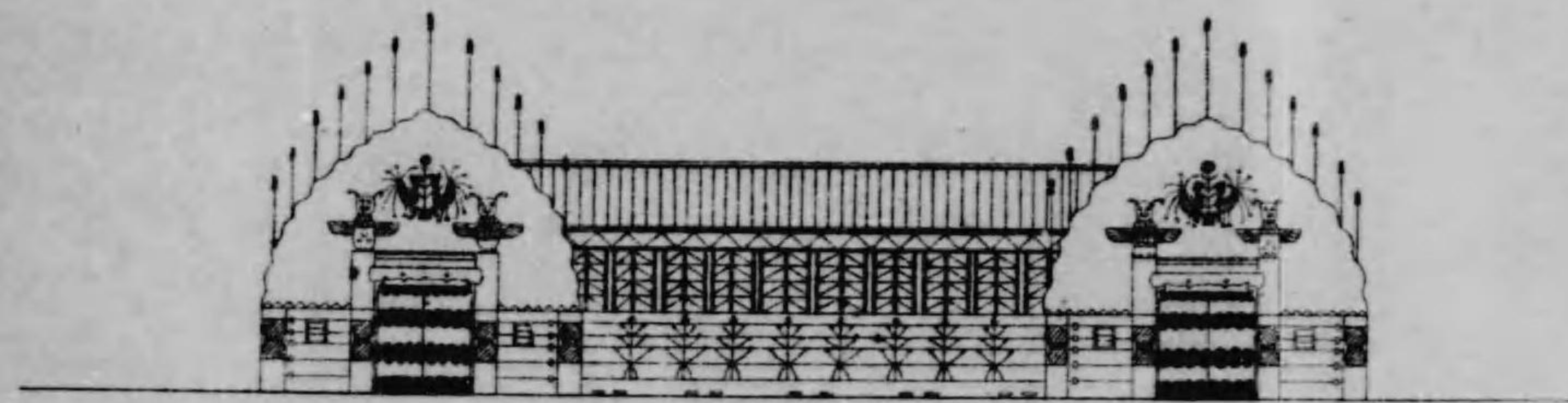

正面圖

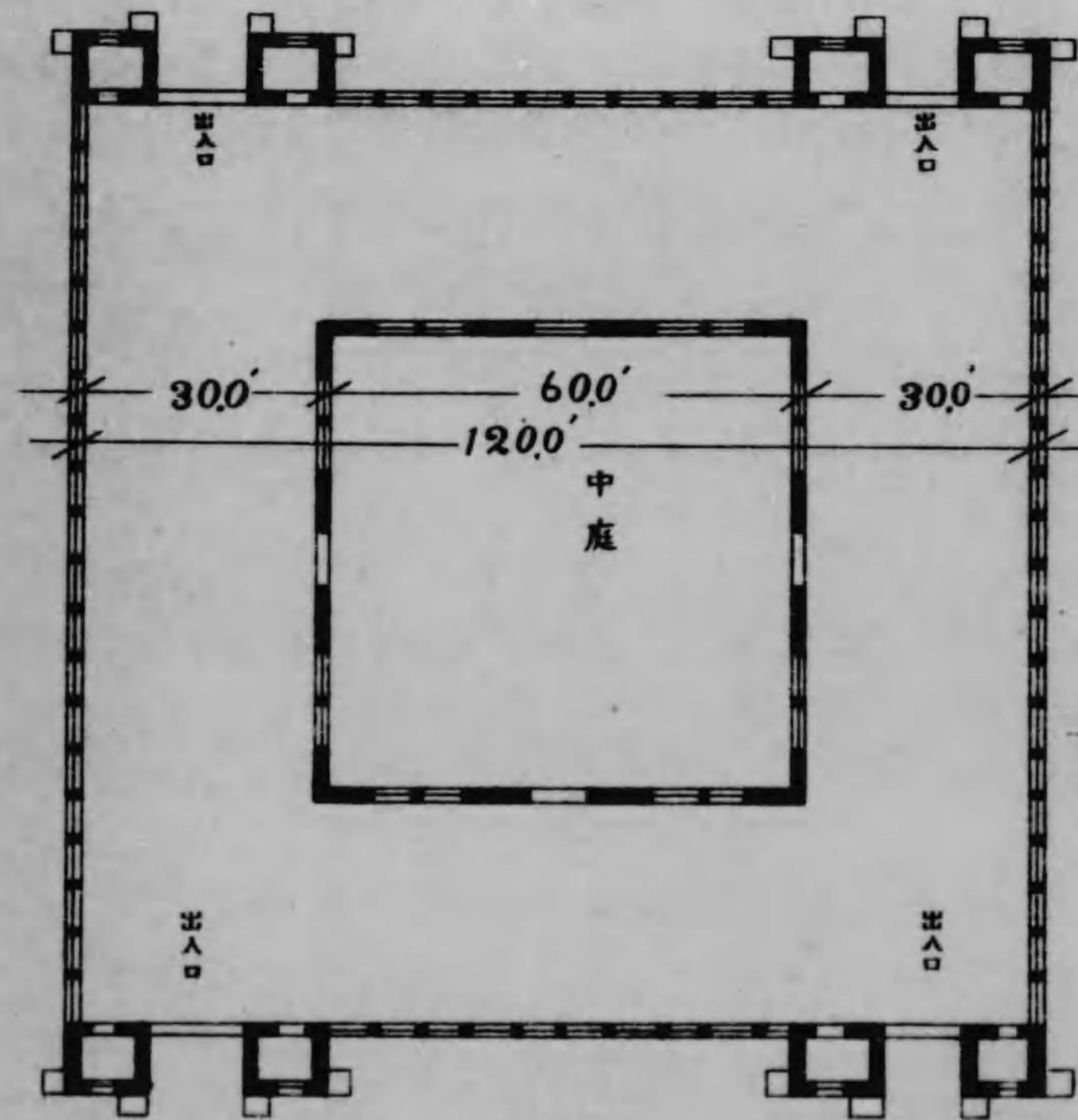

平面圖
縮尺四分百一

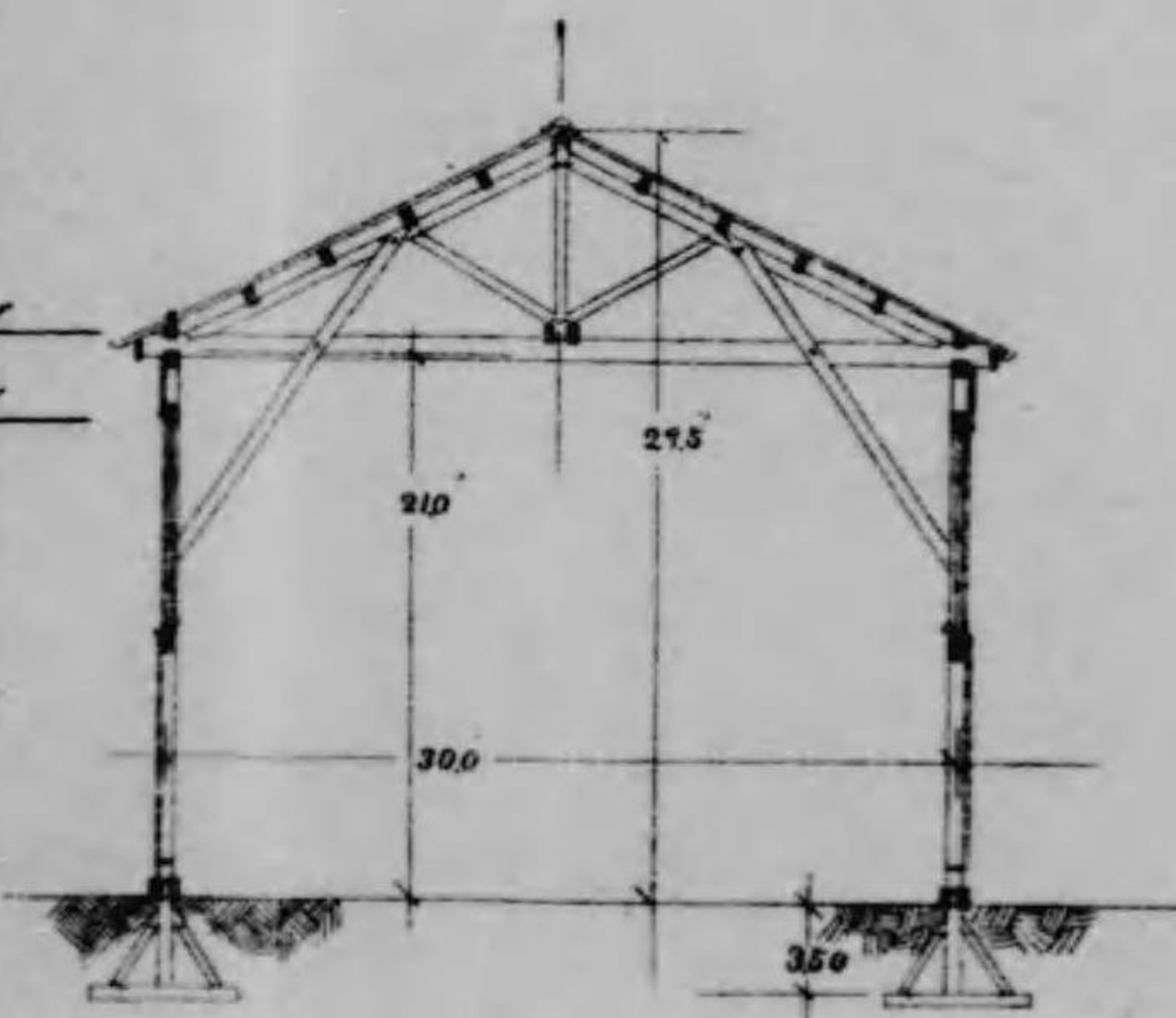

斷面圖
縮尺二分百一

朝鮮館設計圖
縮尺三分百一

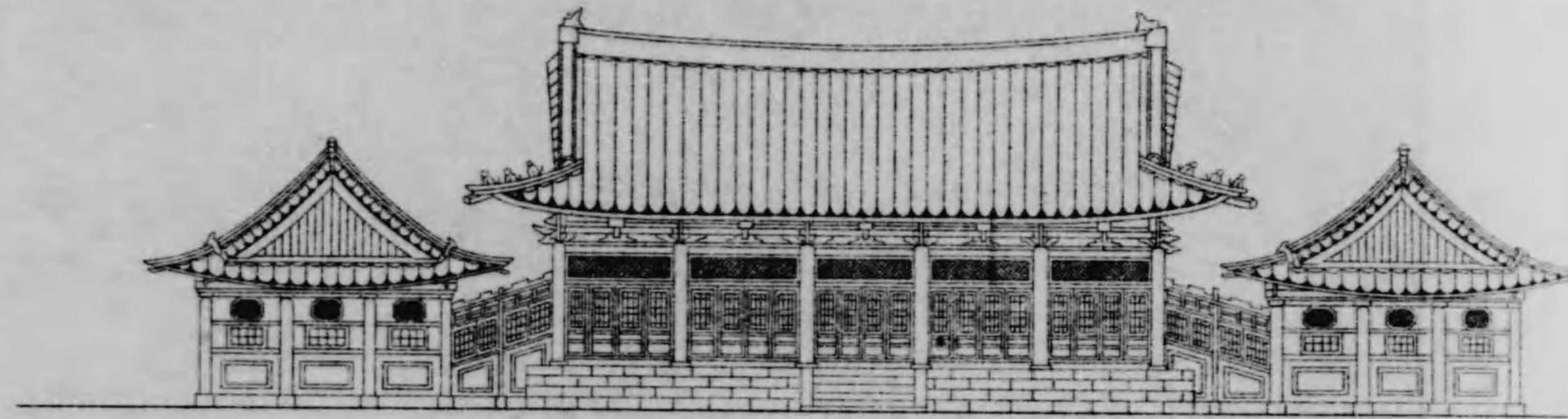

正面圖

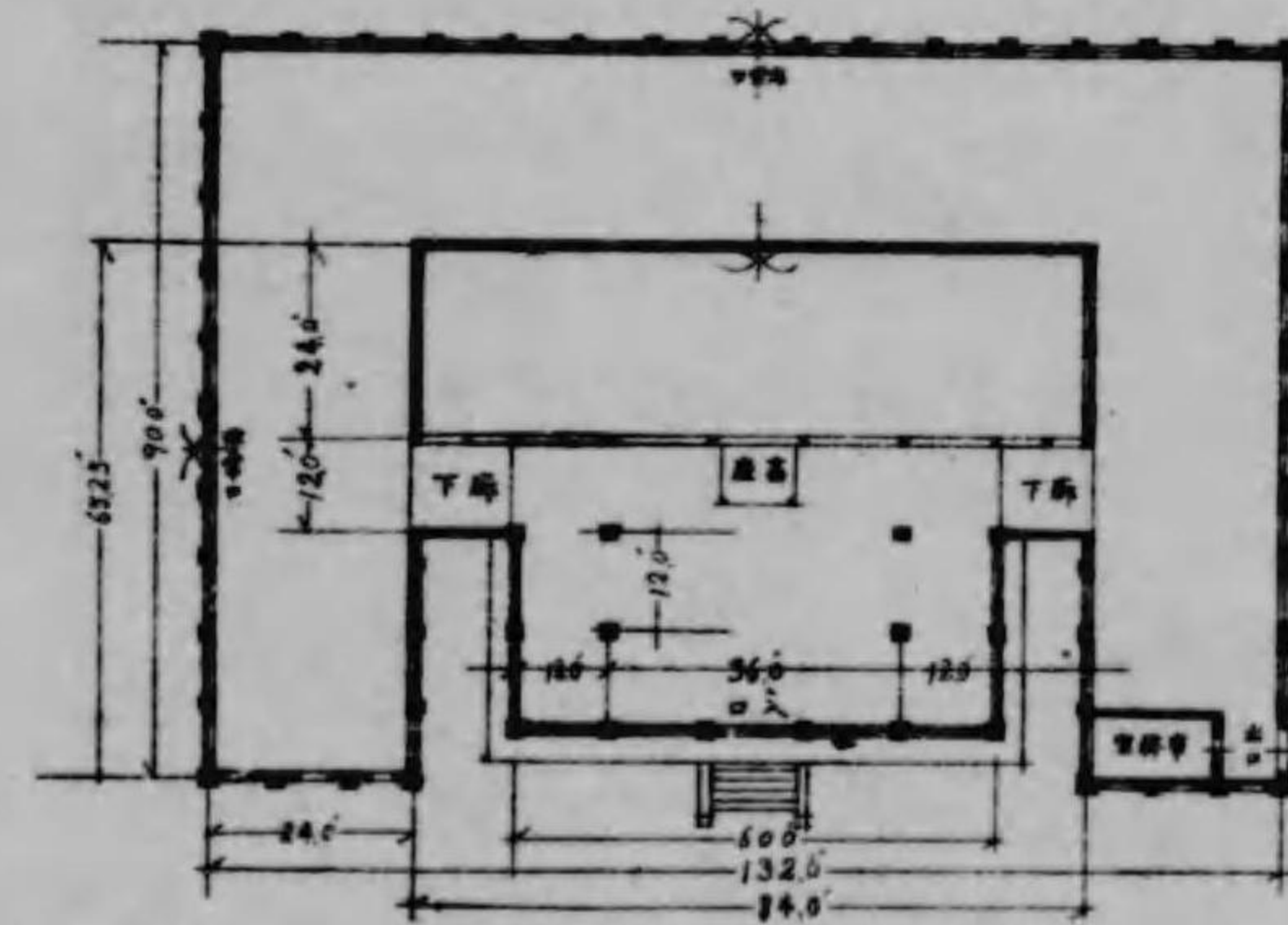

平面圖
縮尺六分百一



朝鮮館



臺灣館

朝鮮館新構圖
圖式一

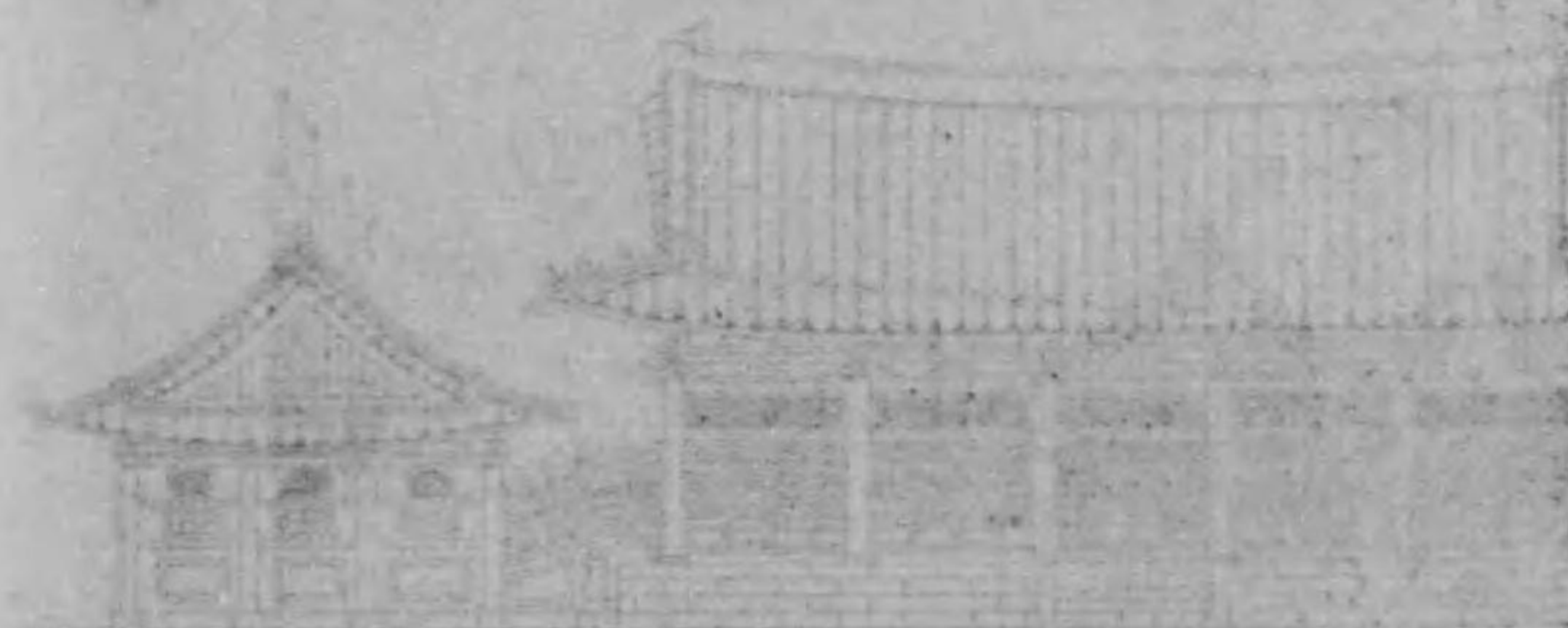

五〇一〇

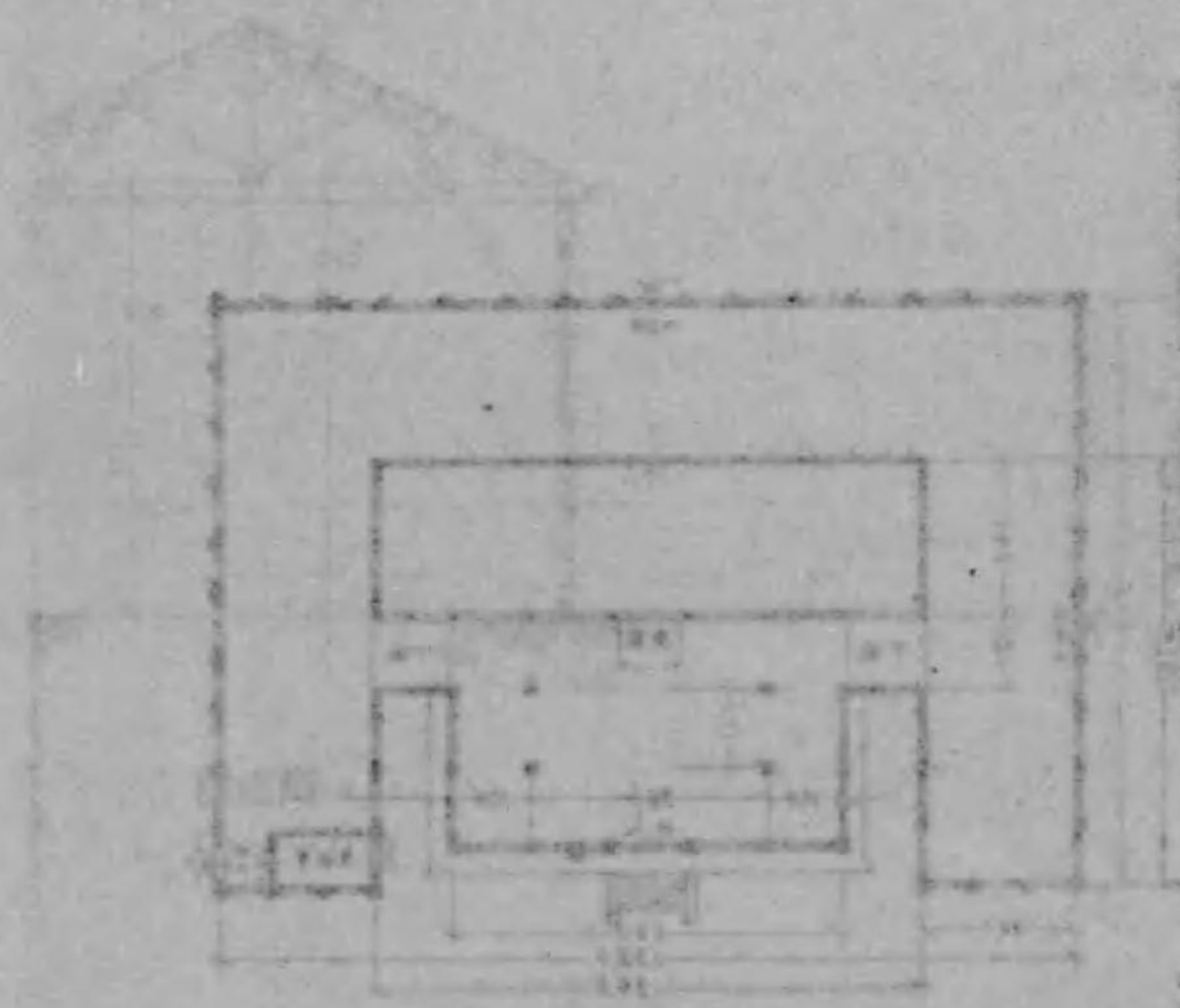

平透圖
圖式一

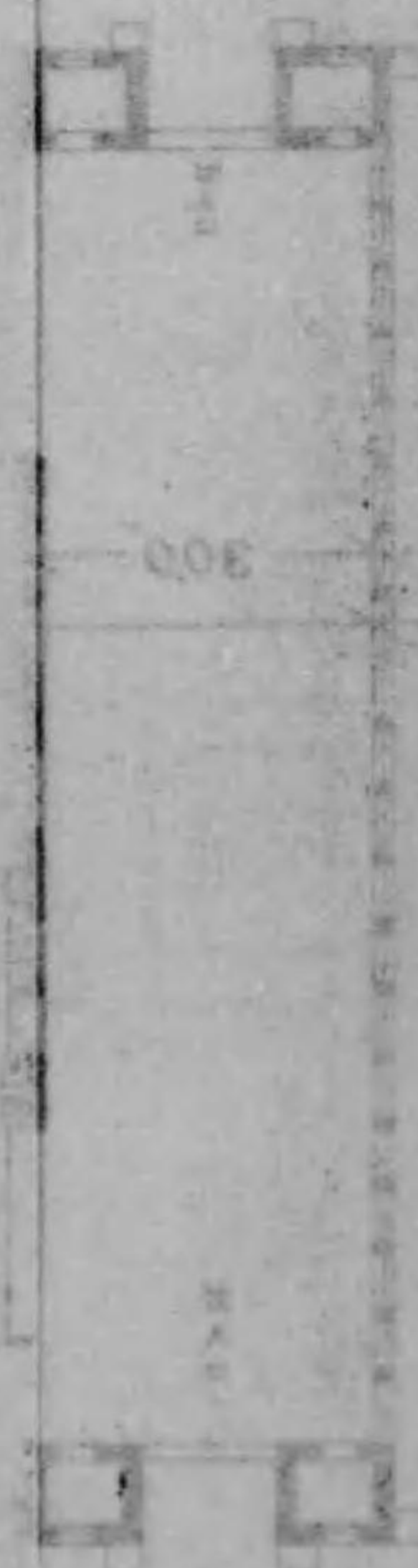

〇〇三

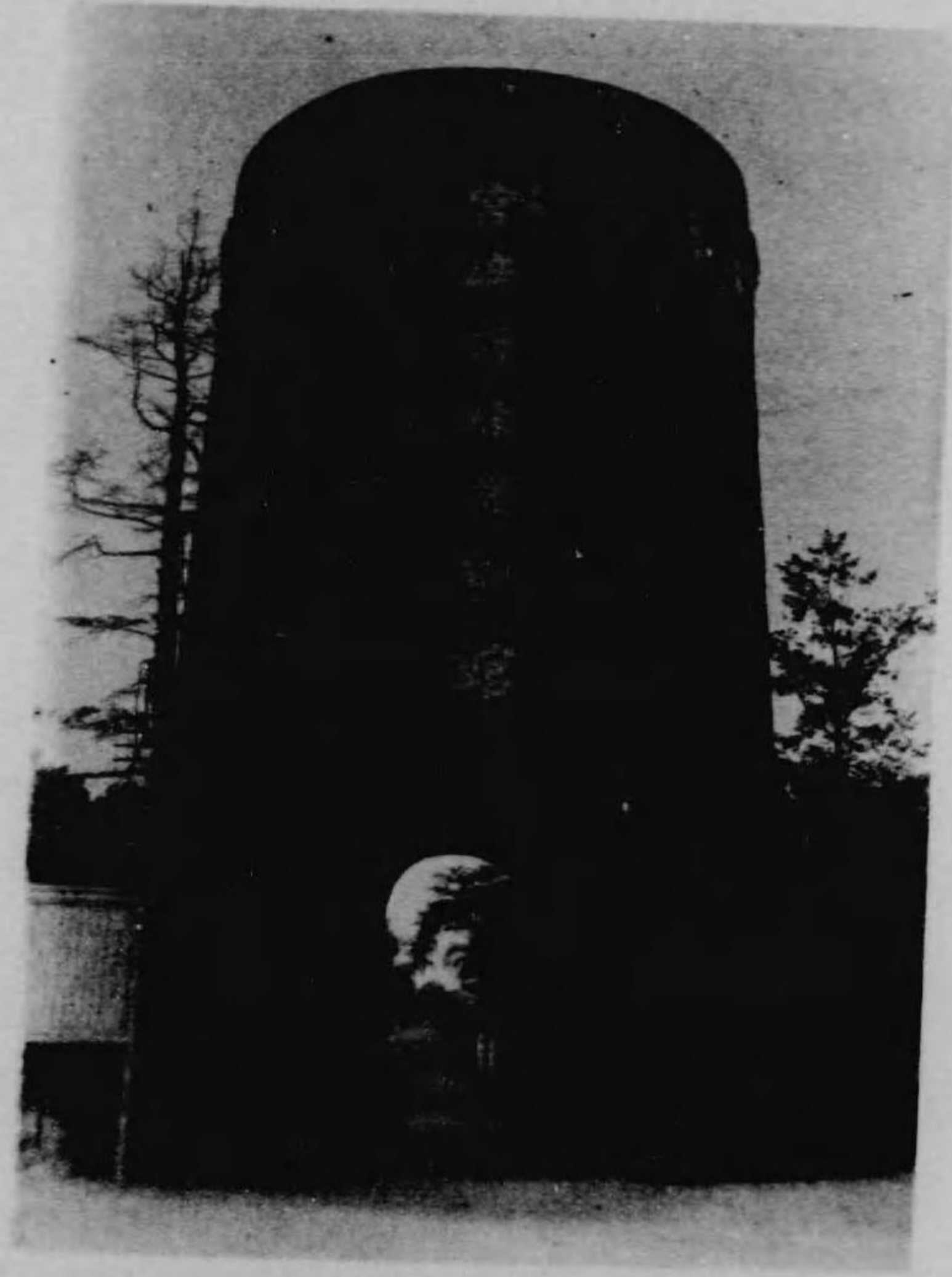

宮崎縣林業別館



拓殖館

一之分百四尺縮

館トレ尾平

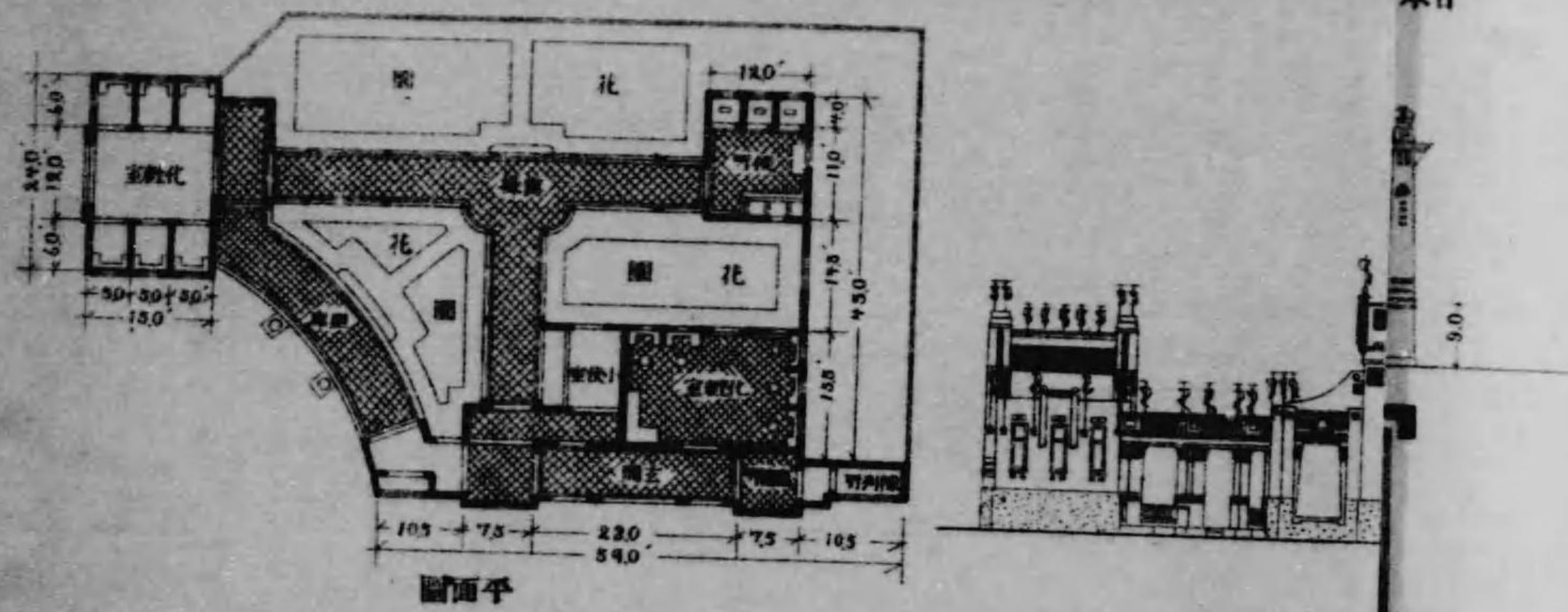

本日

所張出行銀業商治明

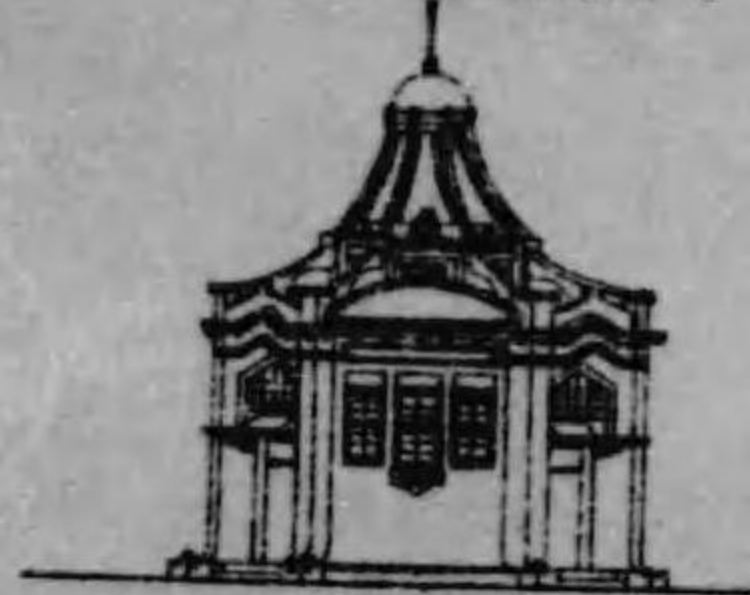

館品出屋見丸圓蝶網

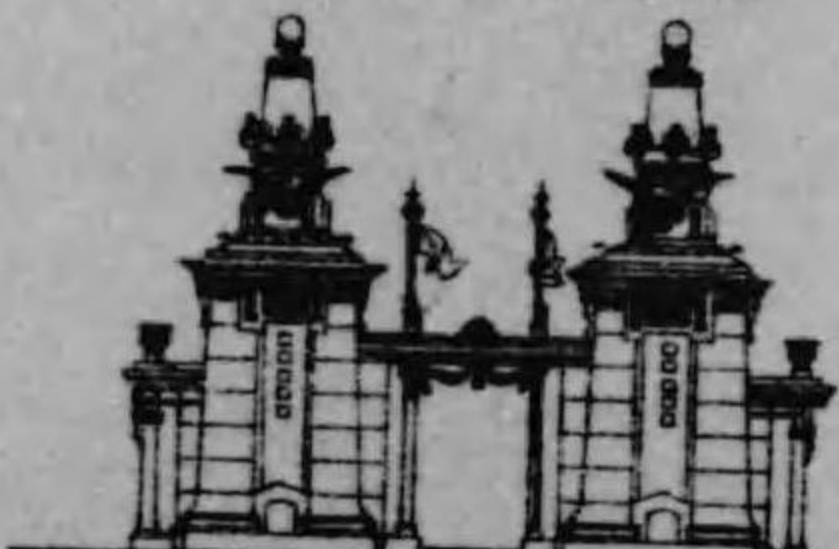

所懸休

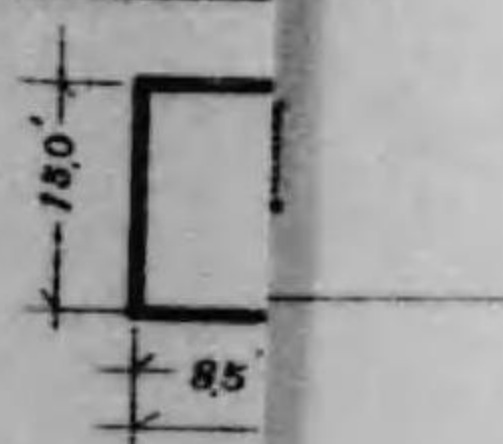
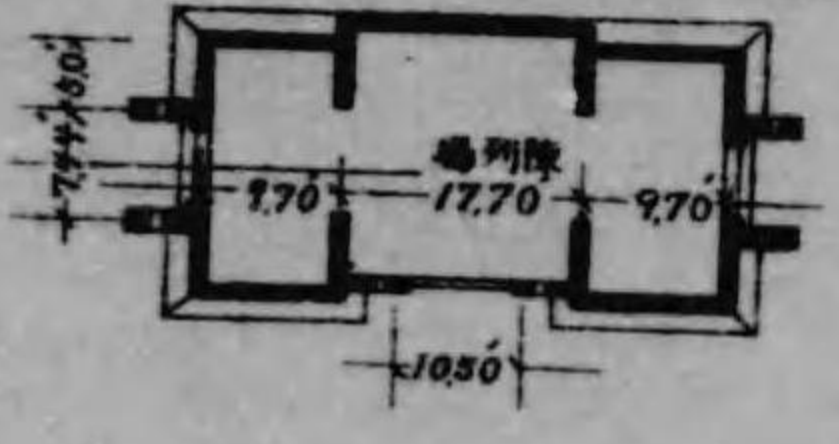
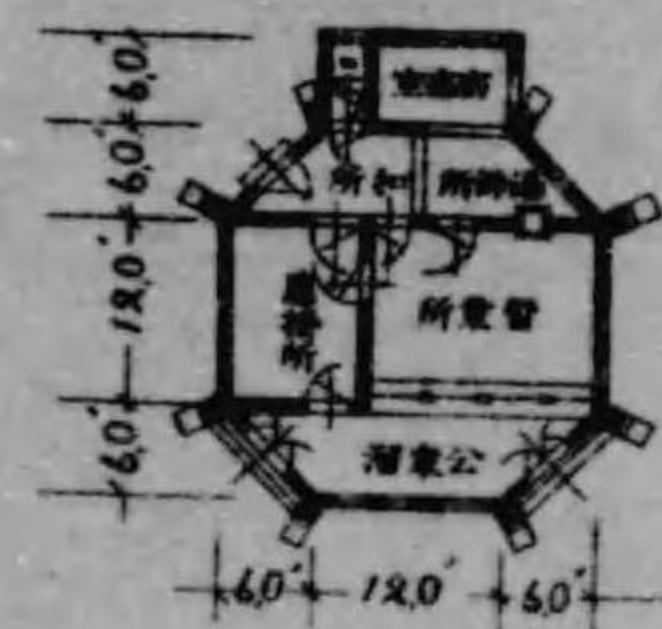
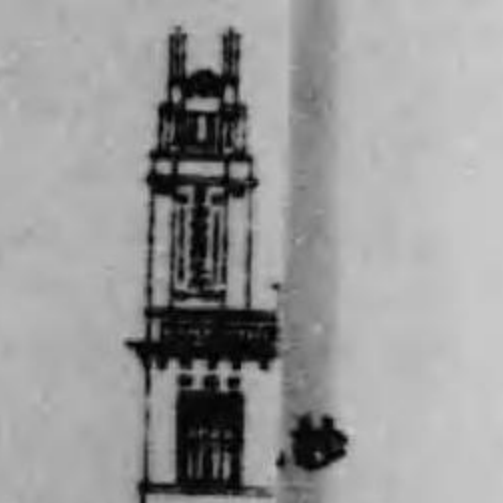

一之分百二尺縮

敷座崎矢



品出會商標中



敷座材

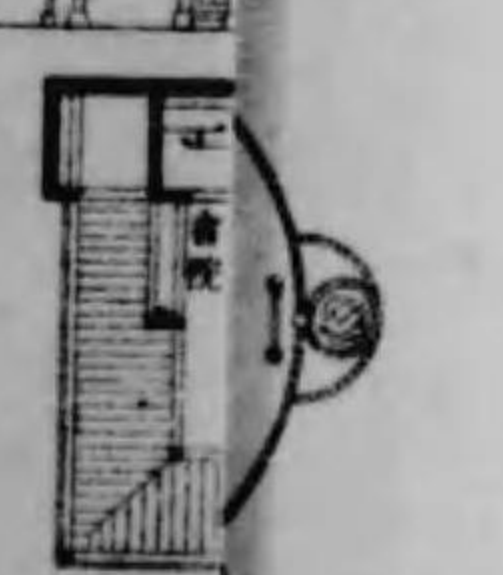
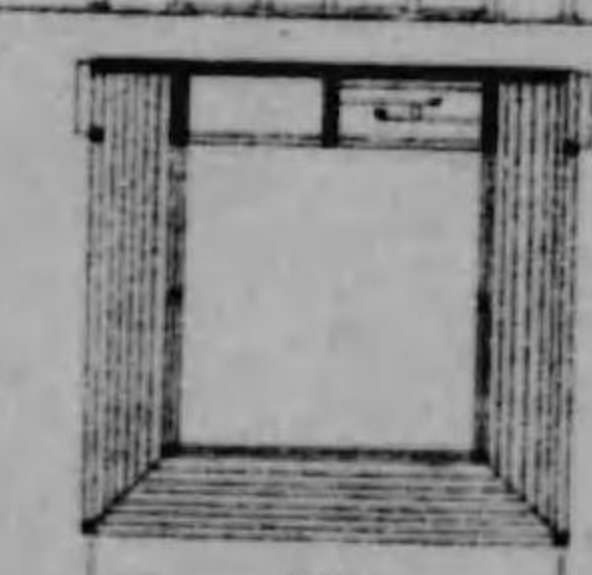
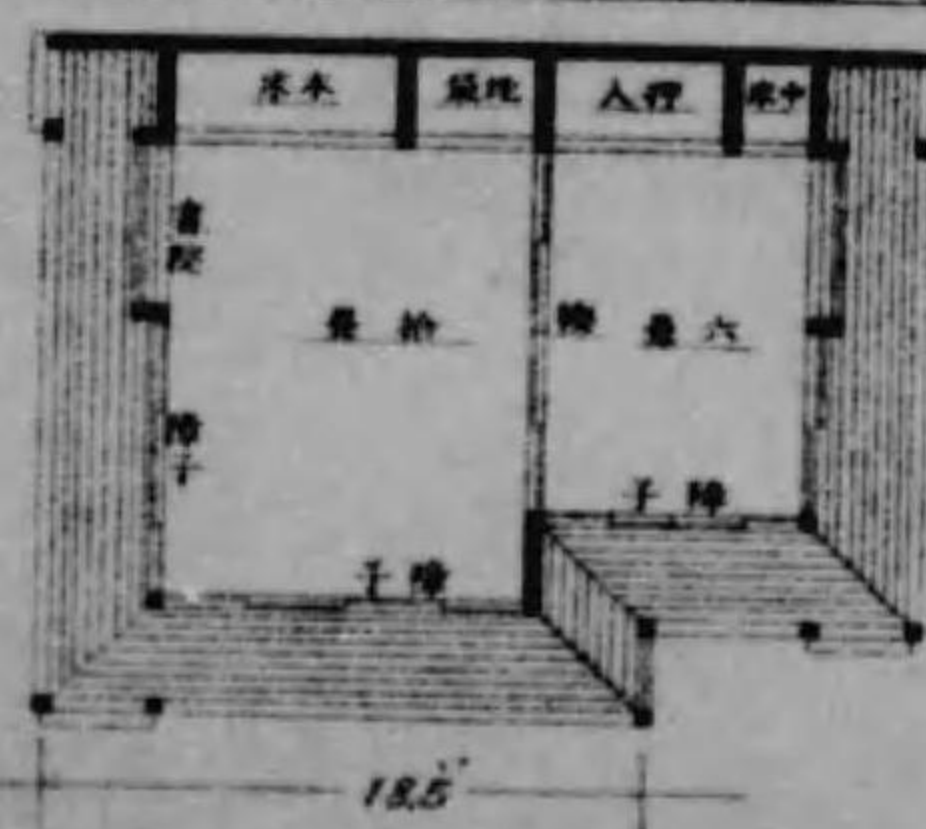
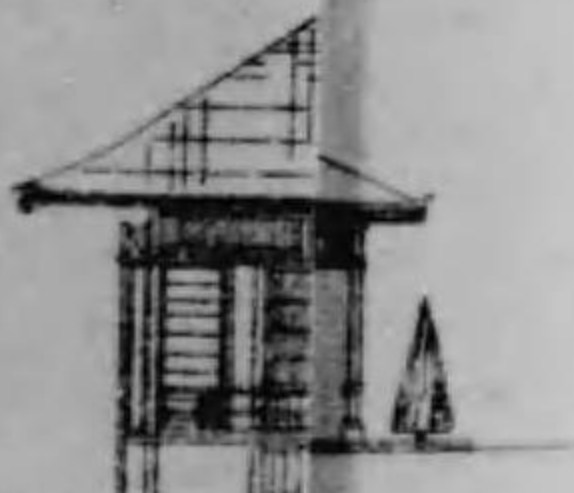

圖計設館設特種各場會一第

圖計設館品出省信通
一ノ分百二尺縮

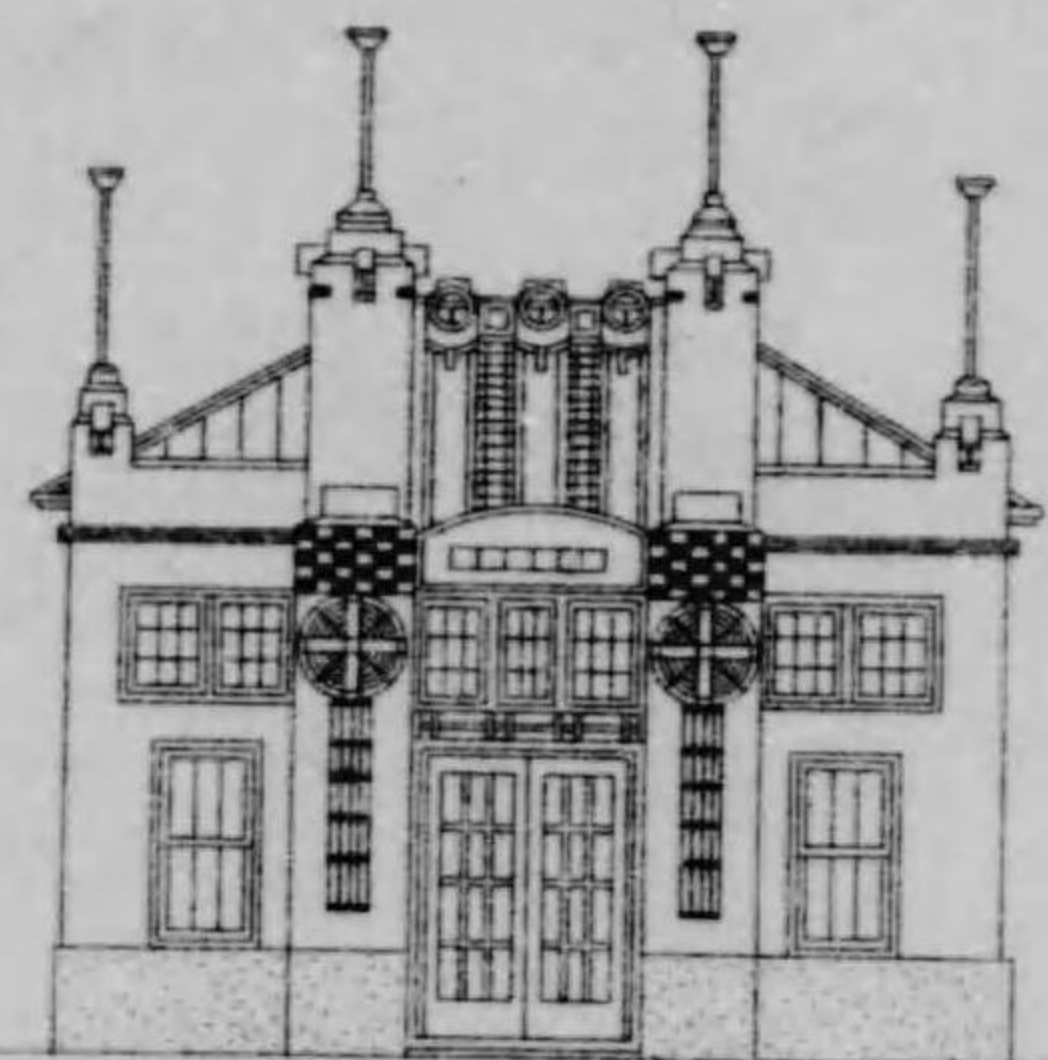

圖面正

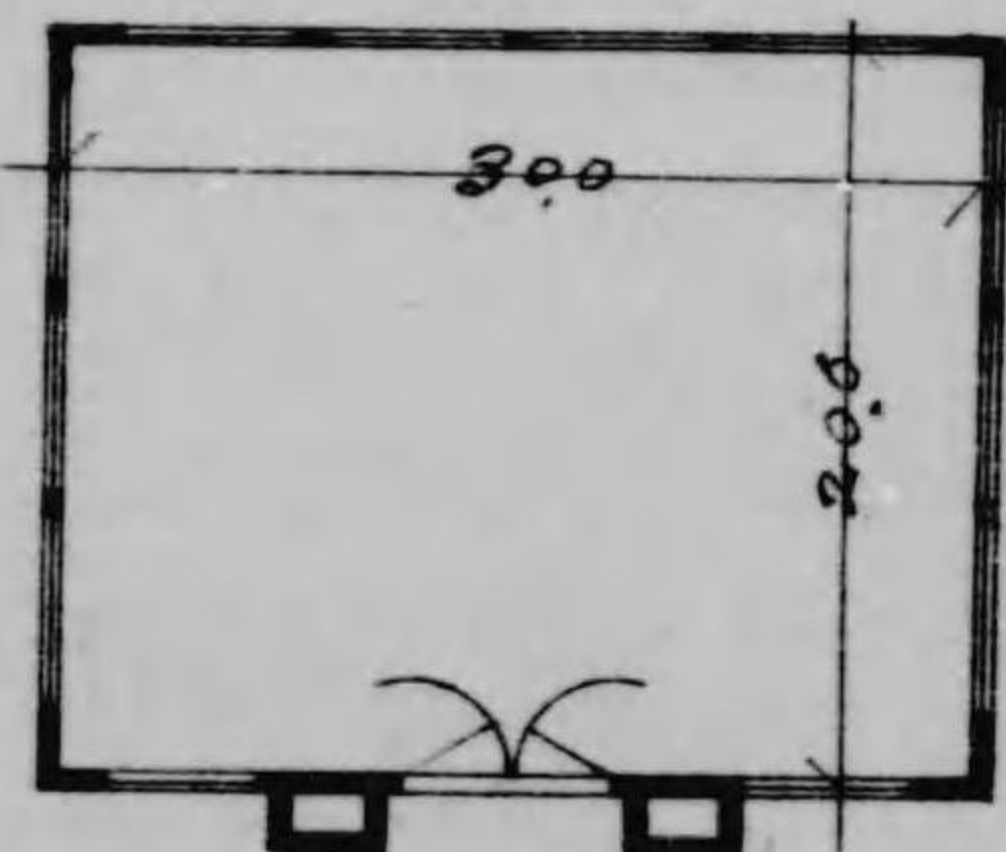

圖面平

室溫原西
一ノ分百二尺縮

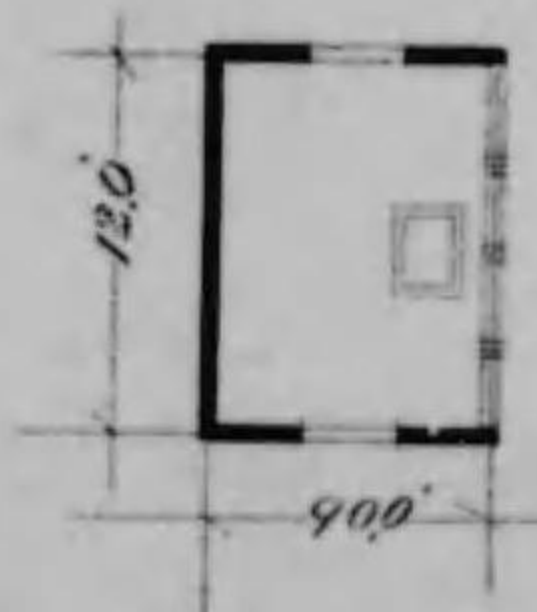

館品出所製本日
一ノ分百二尺縮

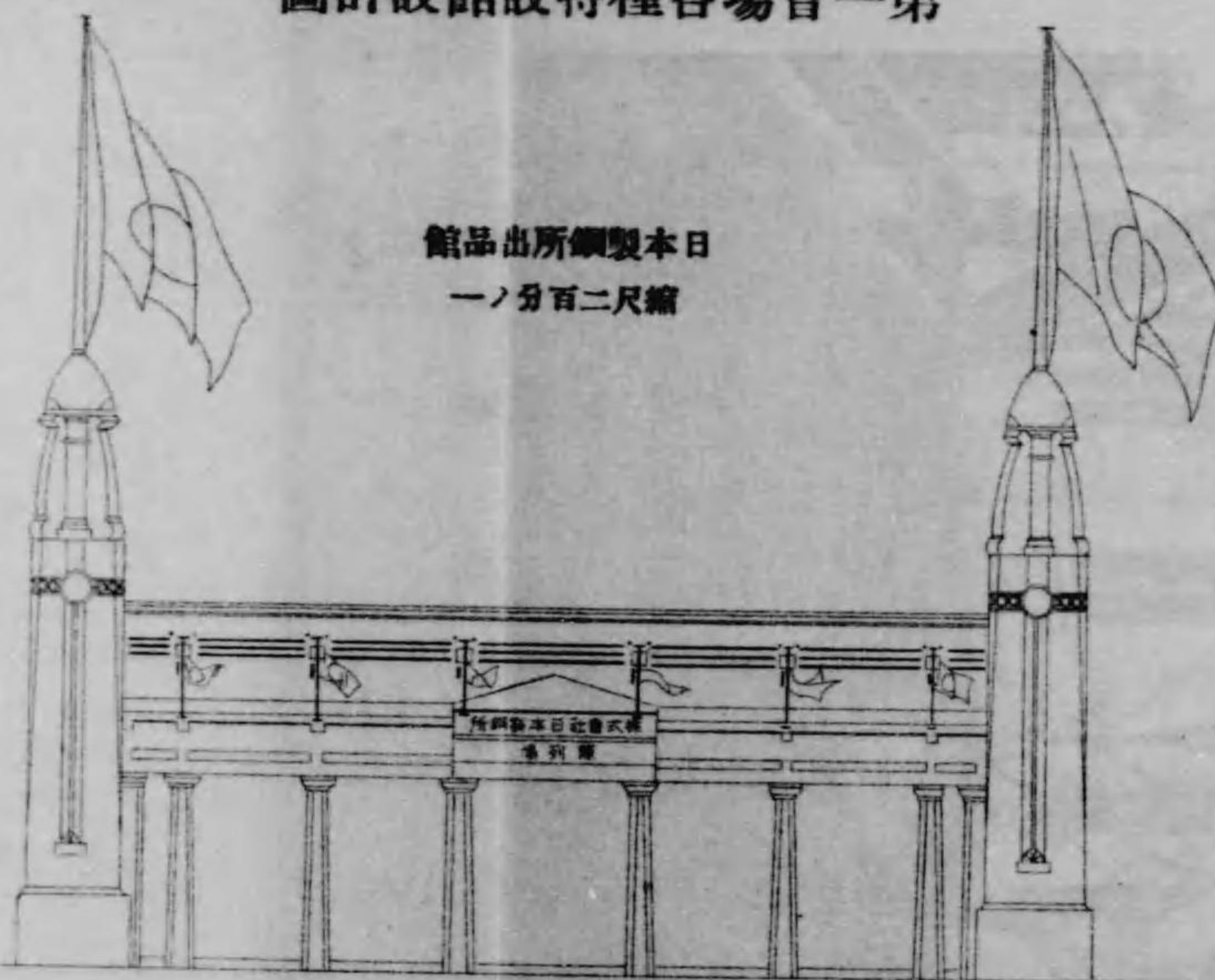

圖面正

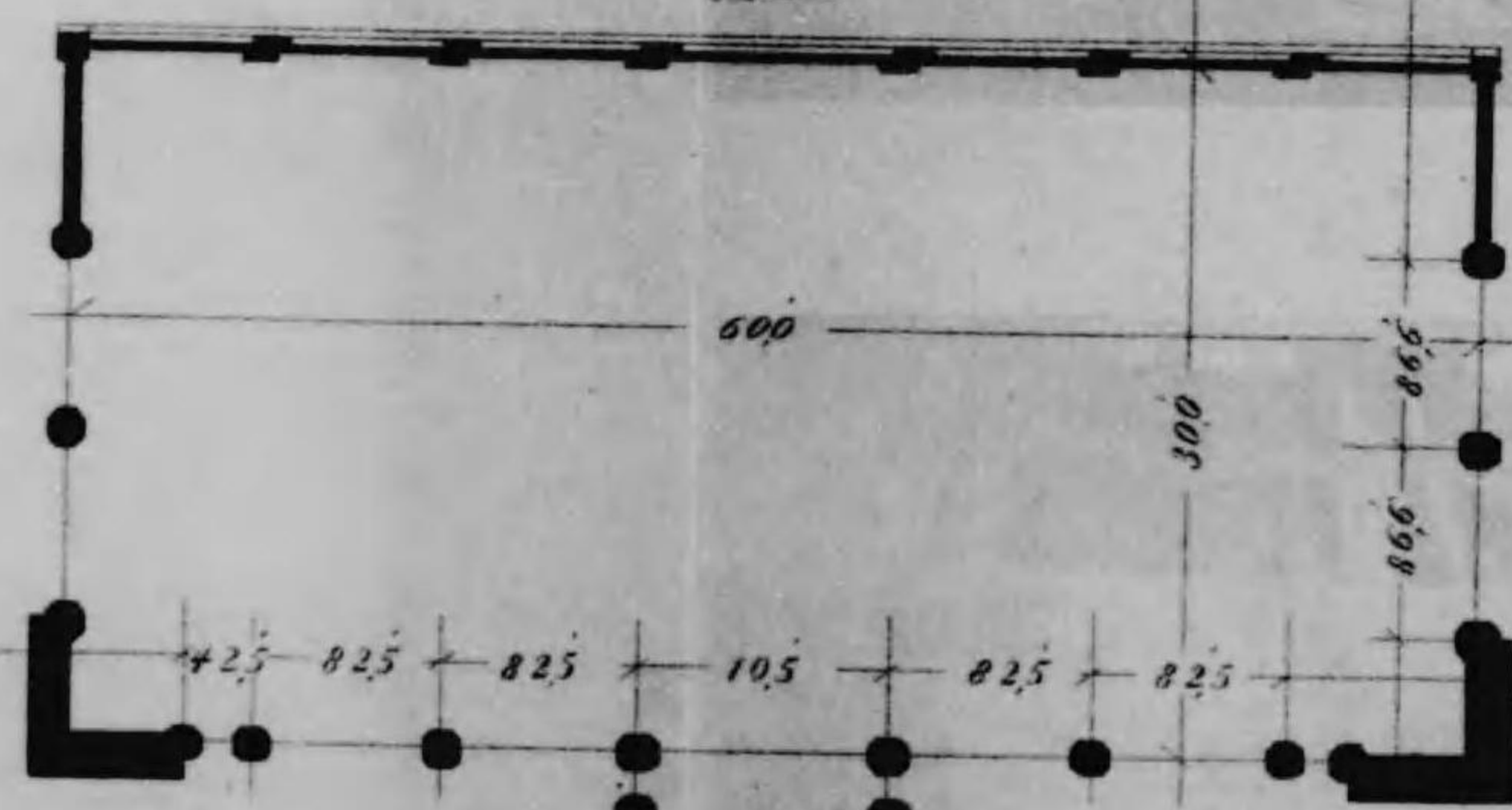

圖面平

店賣會書法
一ノ分百二尺縮

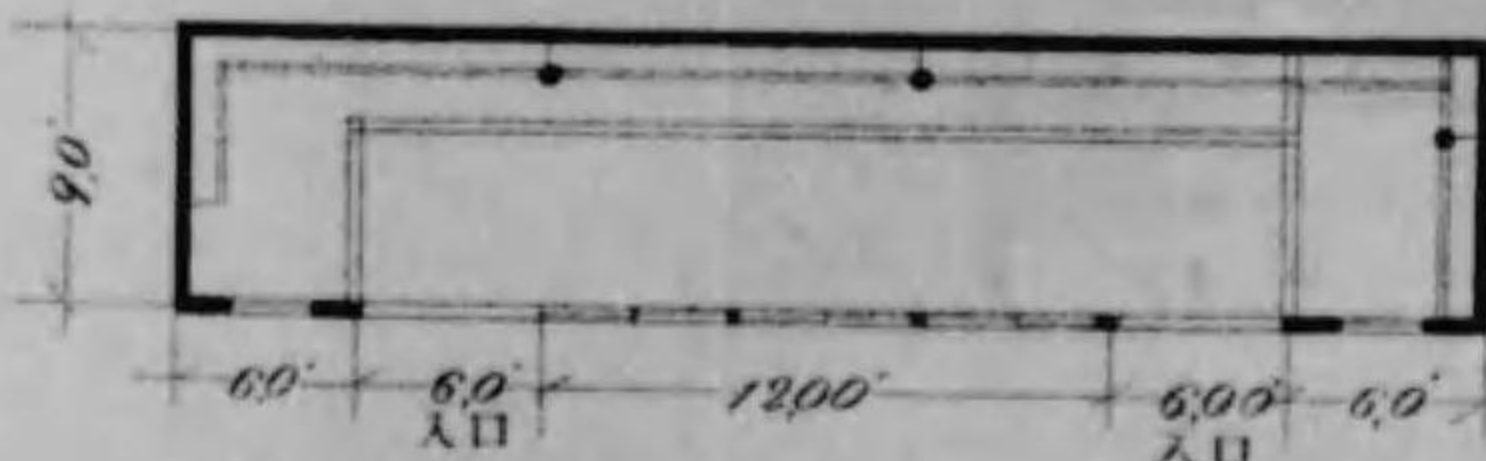
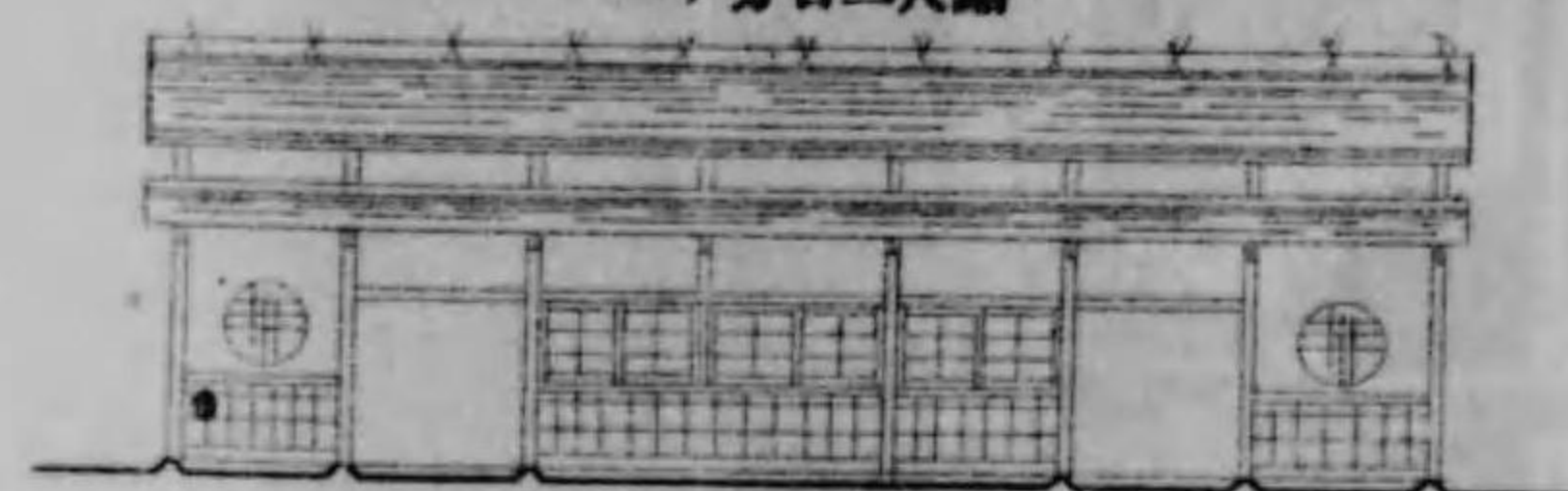

館型模港築市日四縣重三 館型模港築屋古名縣知愛
一ノ分百二尺縮

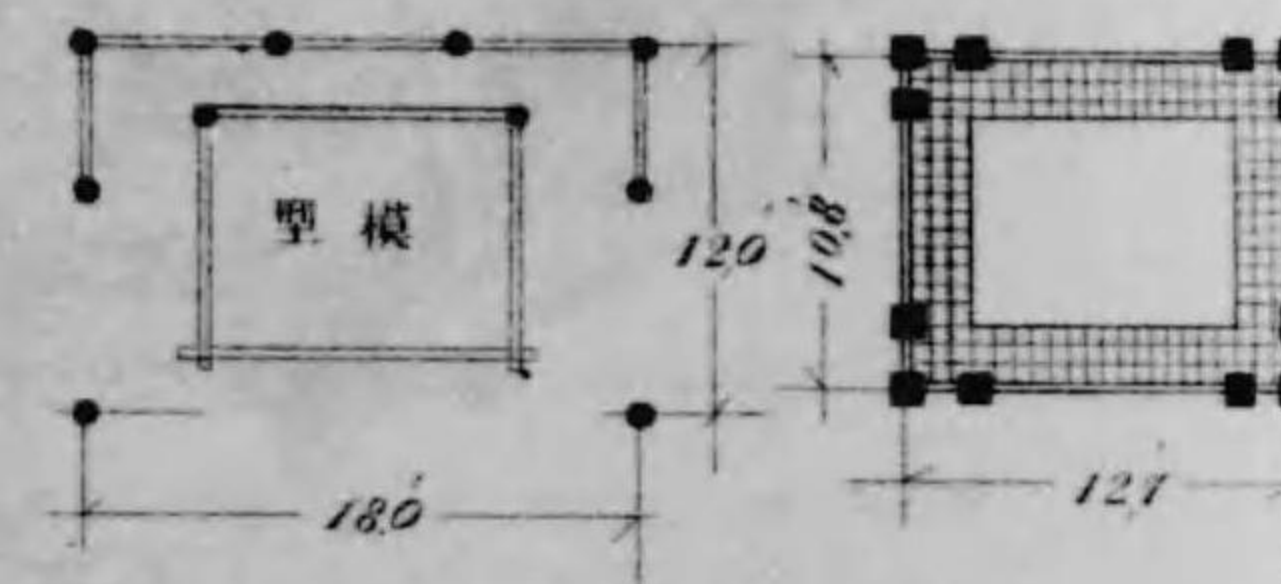
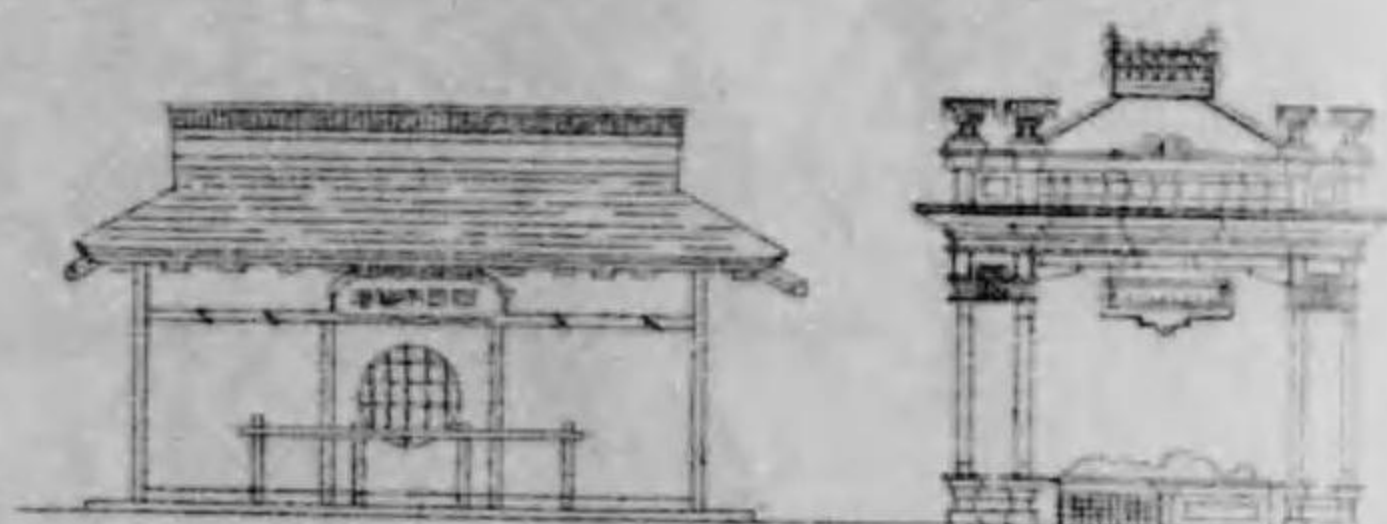

場列陳材石縣城茨
一ノ分百二尺縮

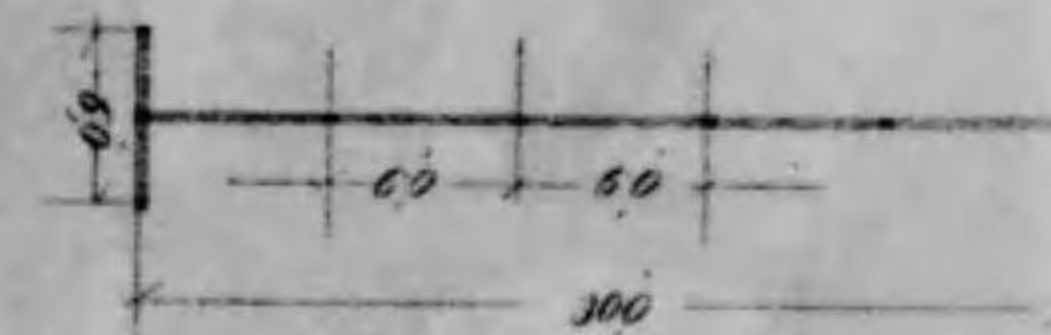
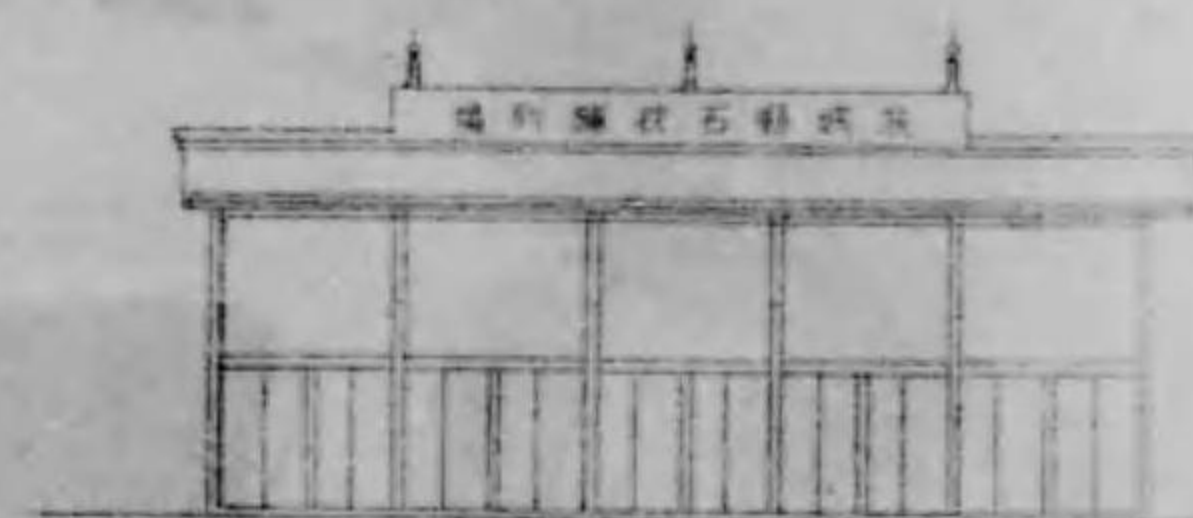

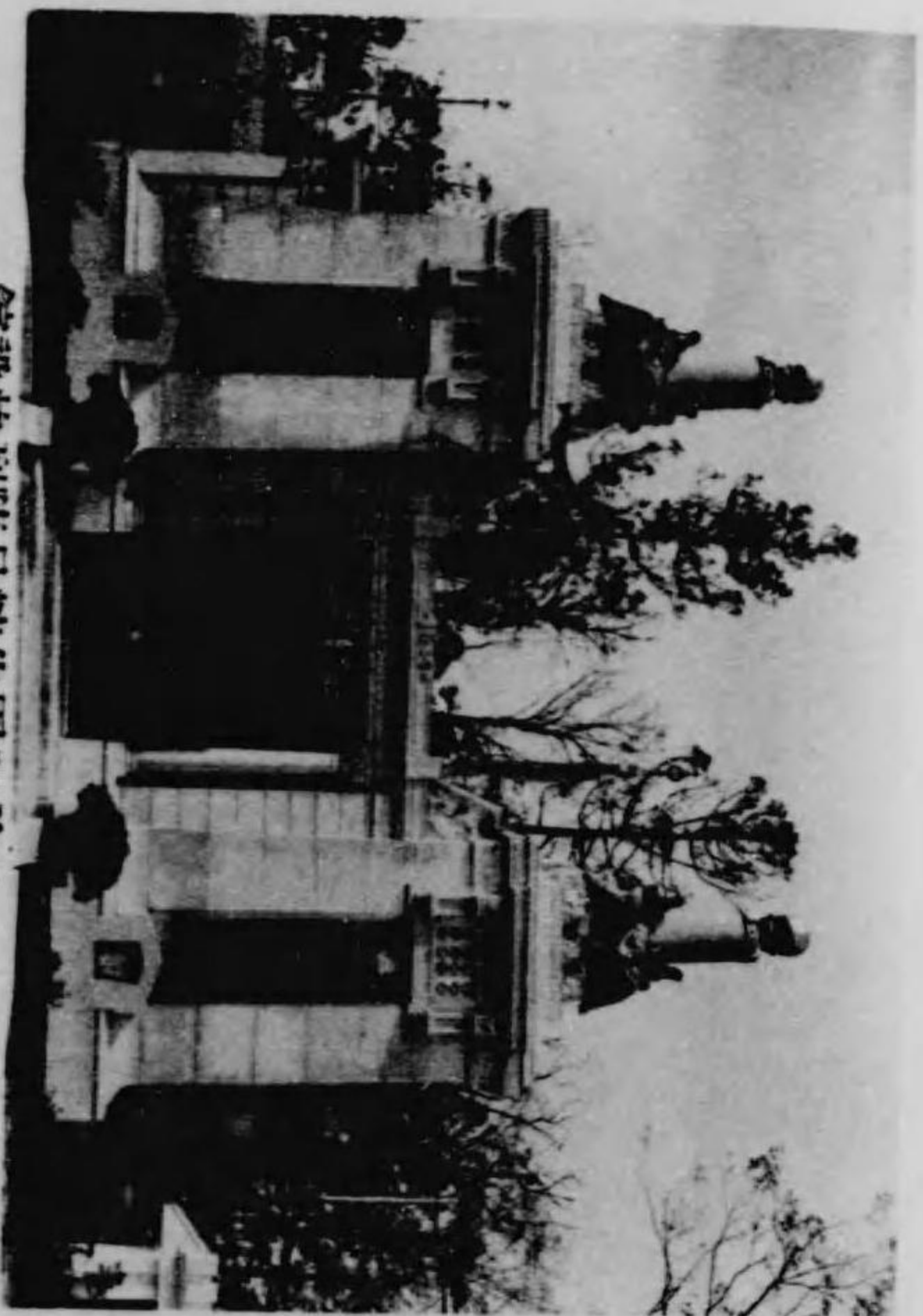

館設特別陳品館及ラッミ

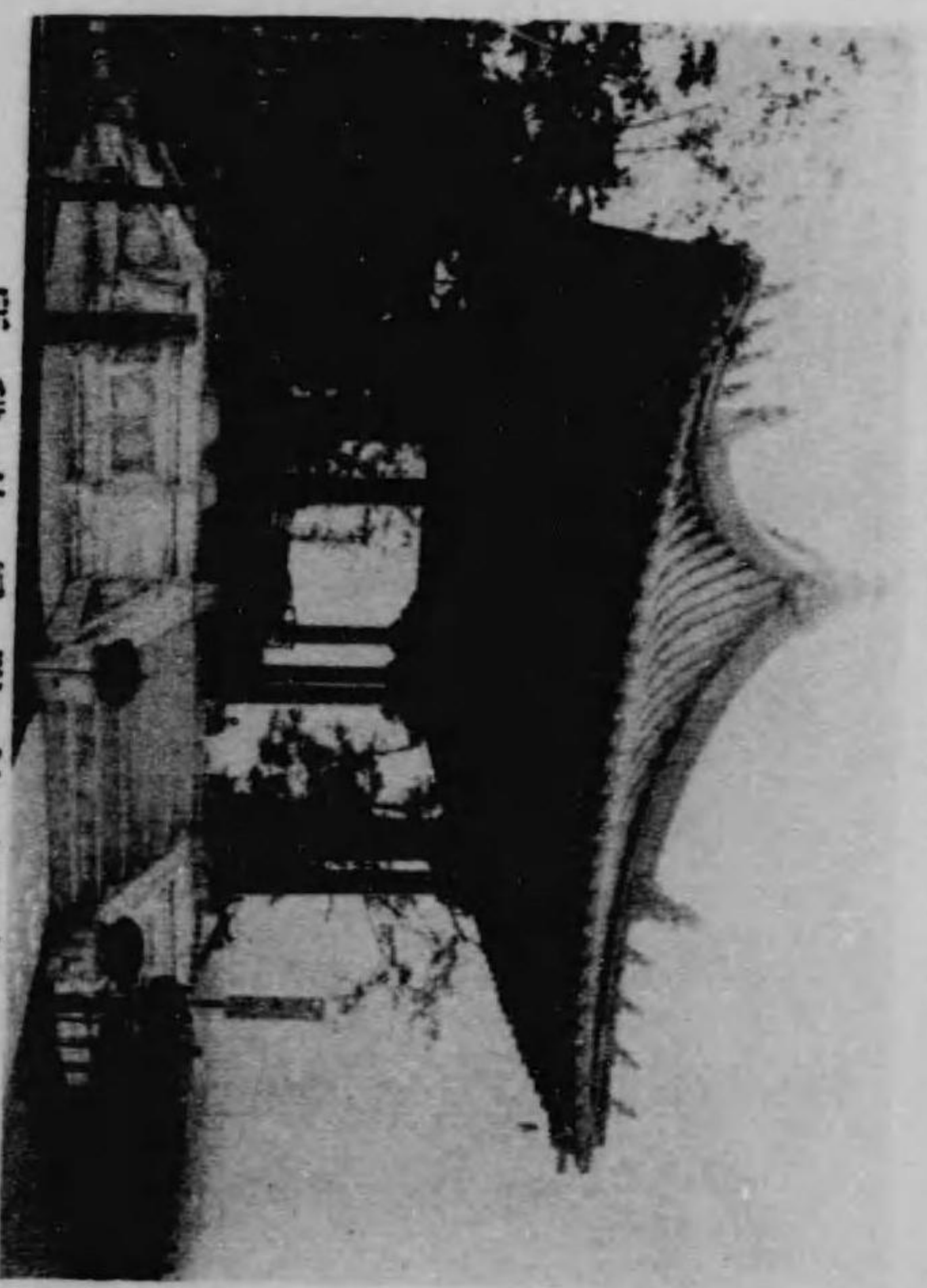

所憩体屬附館鮮朝

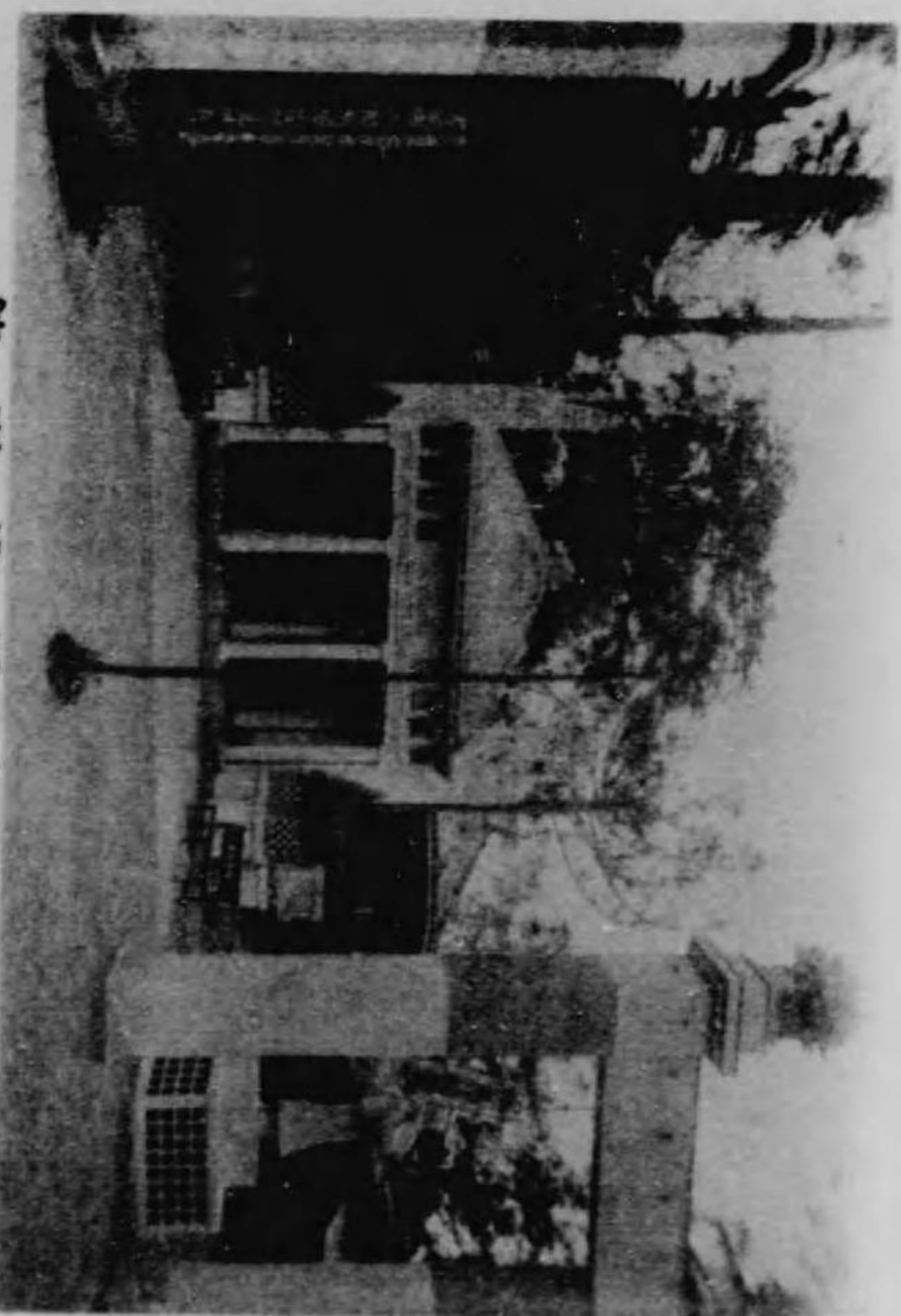

館型模國公島松

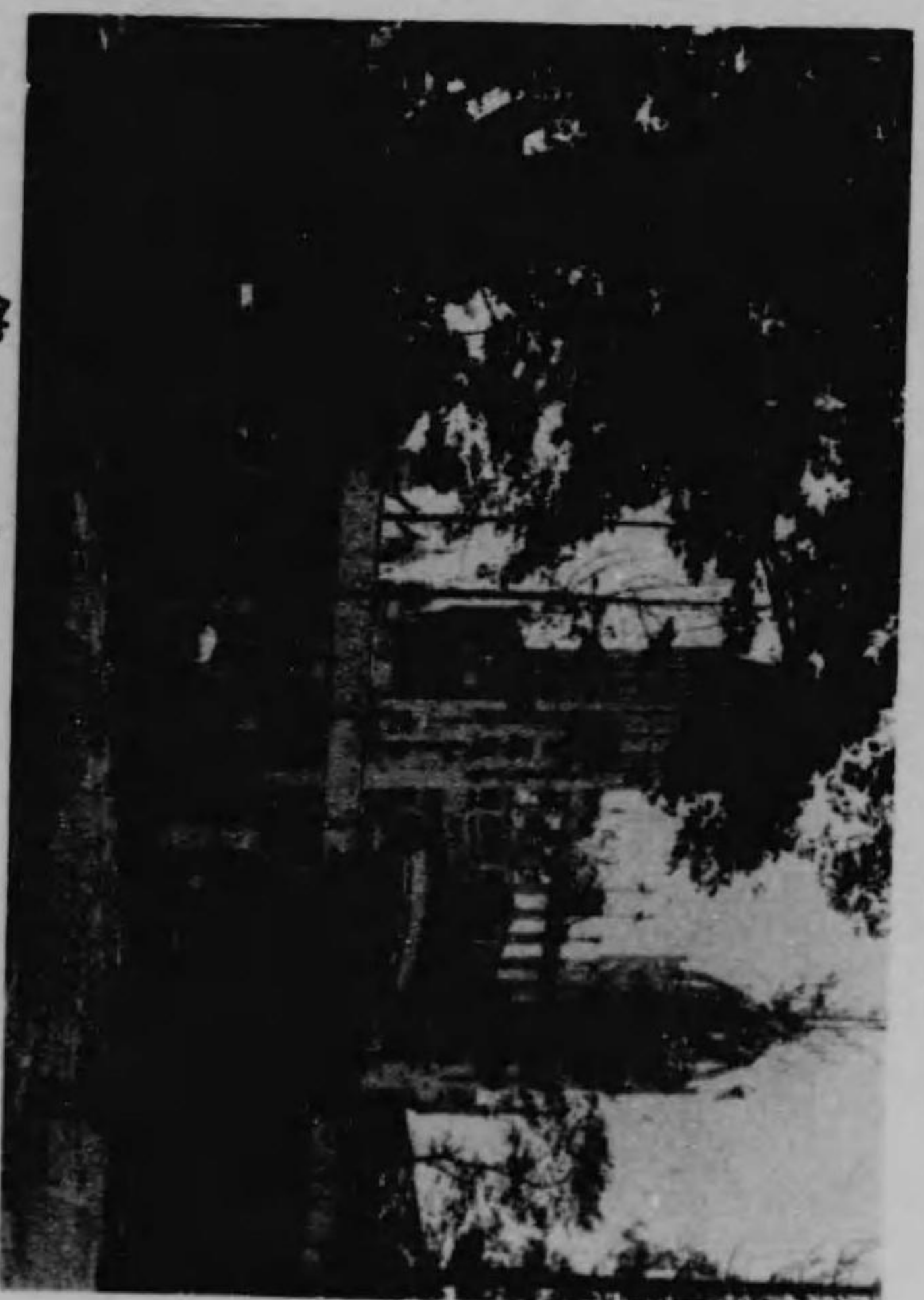

館

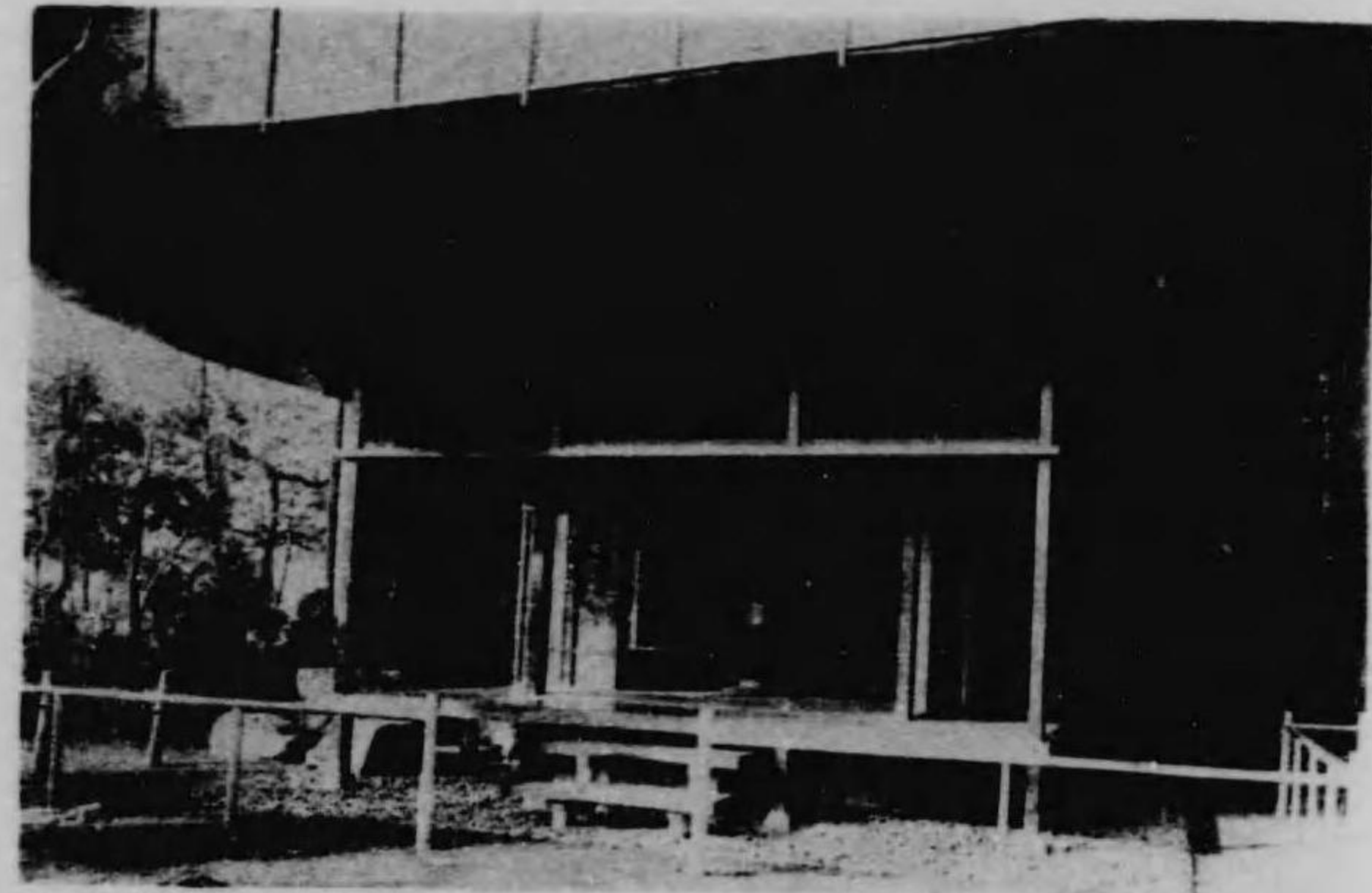

院書桑品出助之文田前



室茶及場列陳材杉品出鑒正寶大

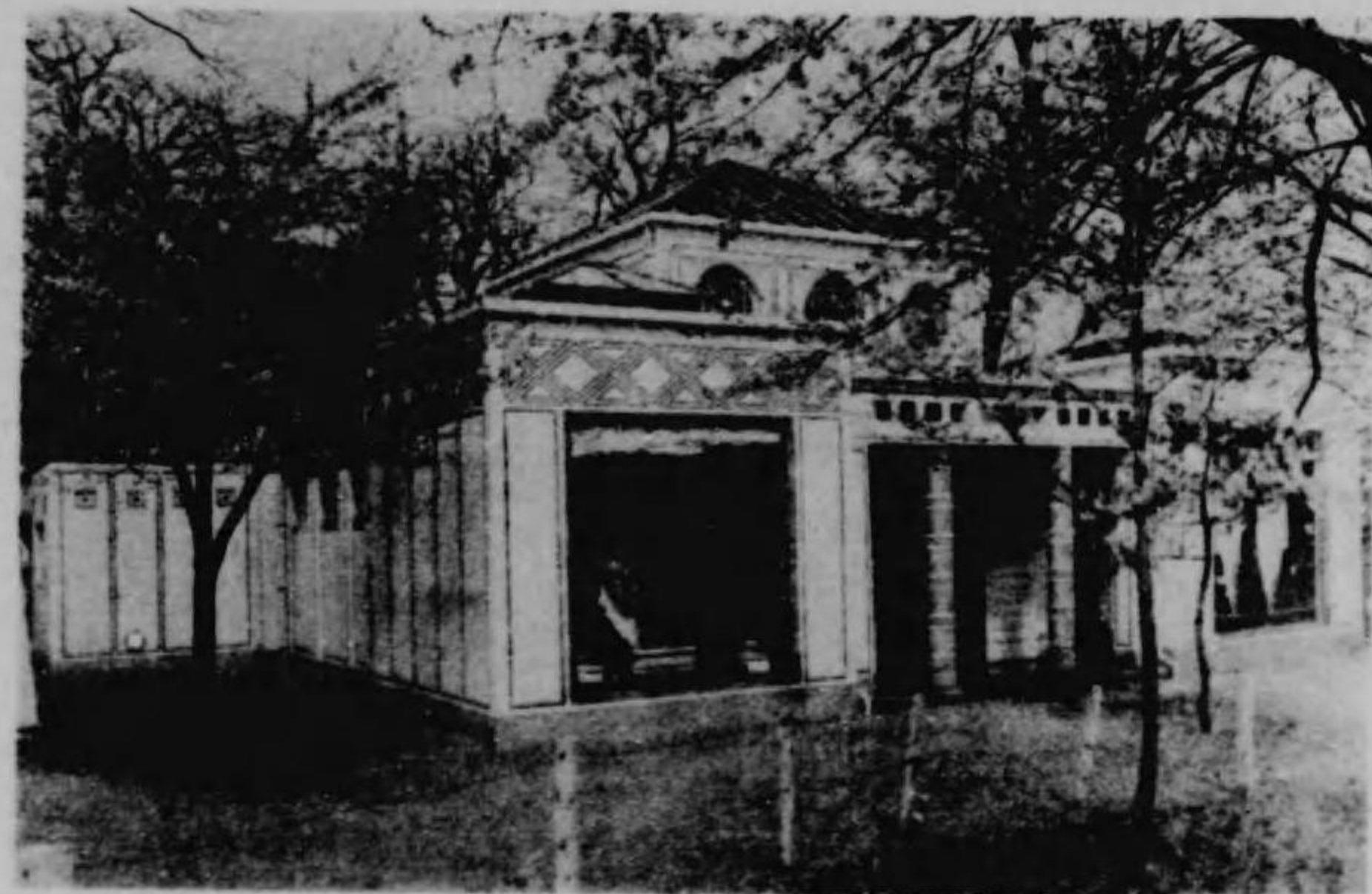

館列陳社會式株織毛藤後

淺沼寫真器械館

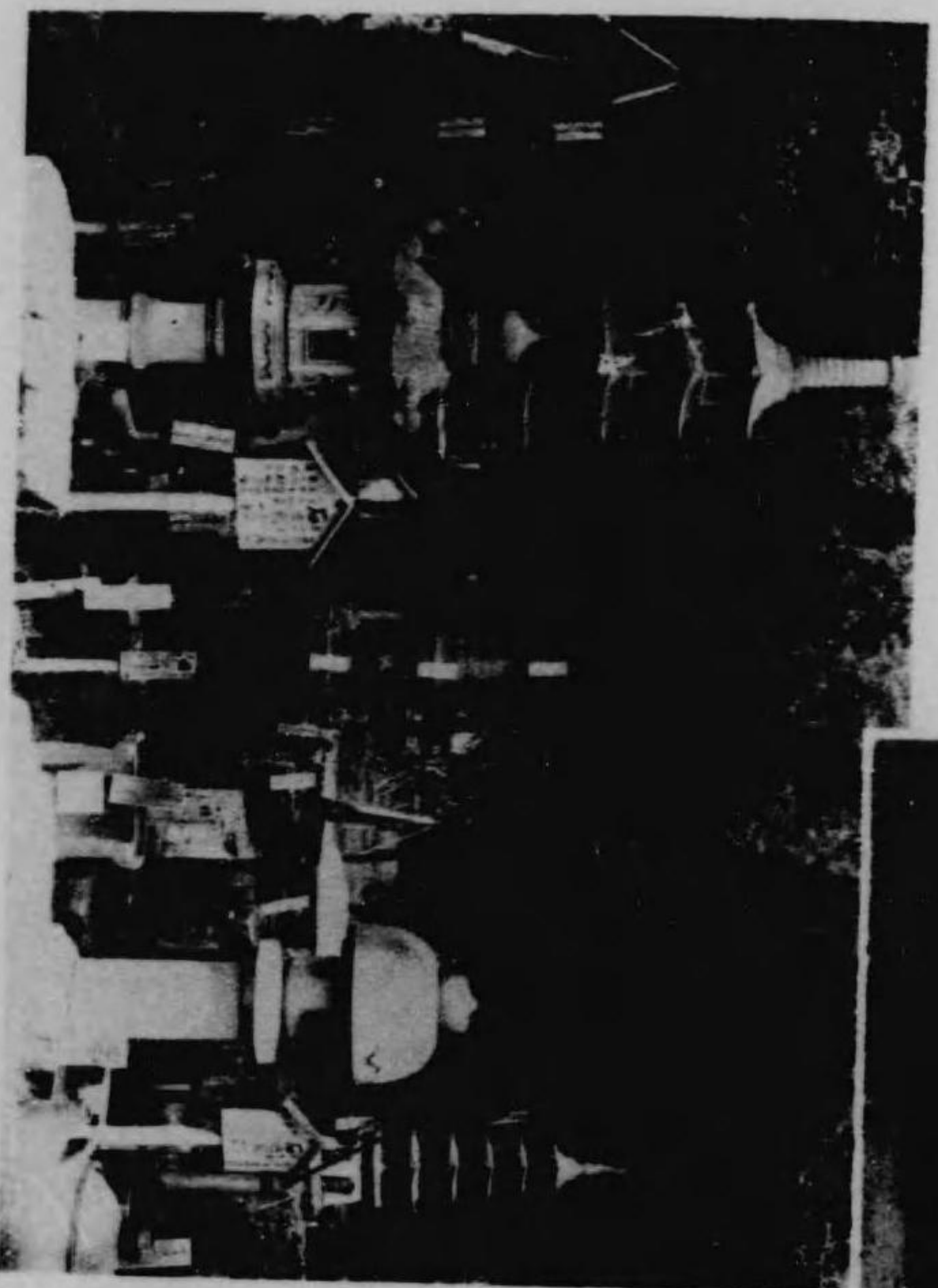
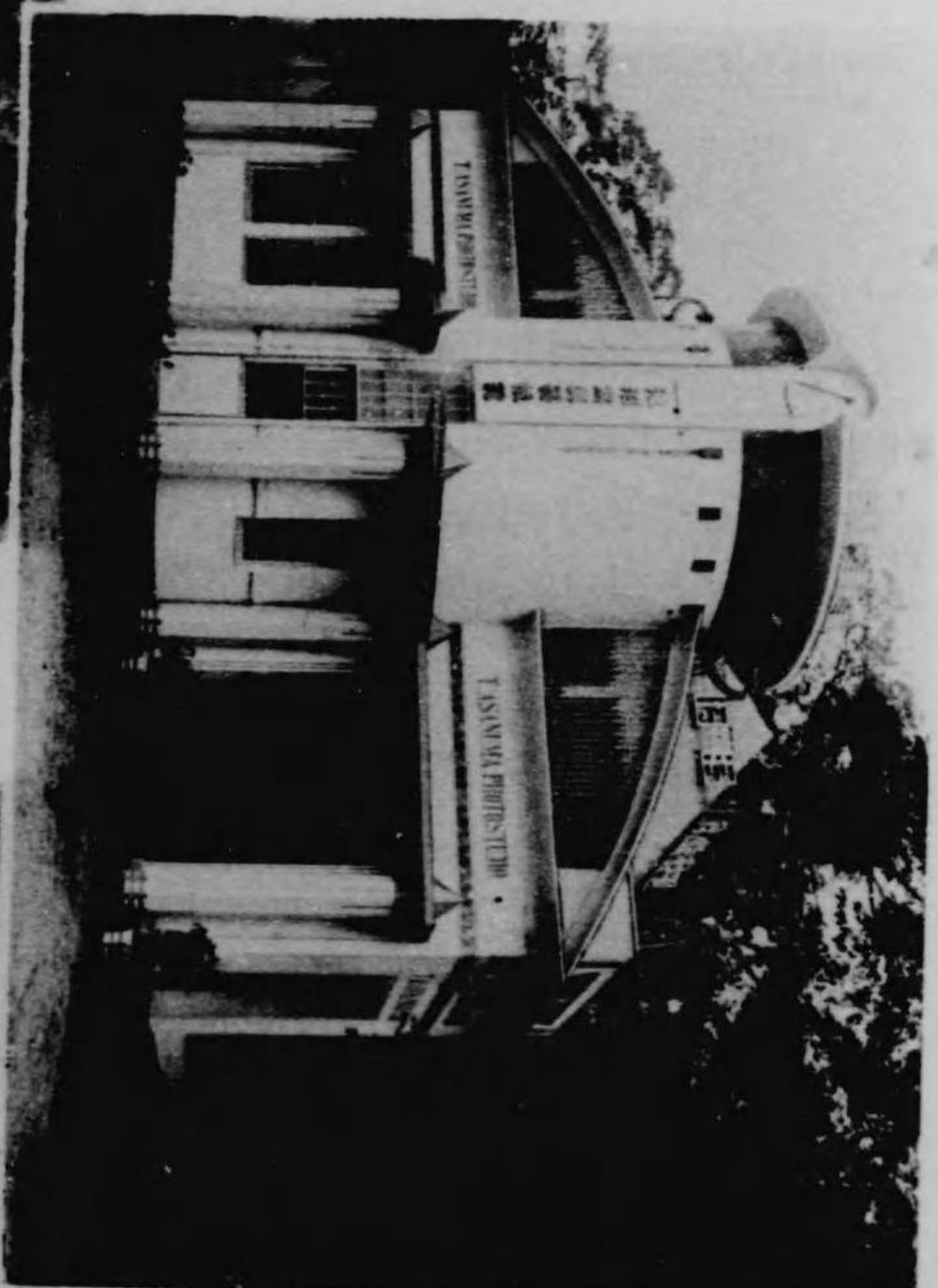

石材館外陳列



東京半商組合陳列館



室茶品出吉慶岸山



室茶品出衛兵清村木



敷座品出之貞崎矢

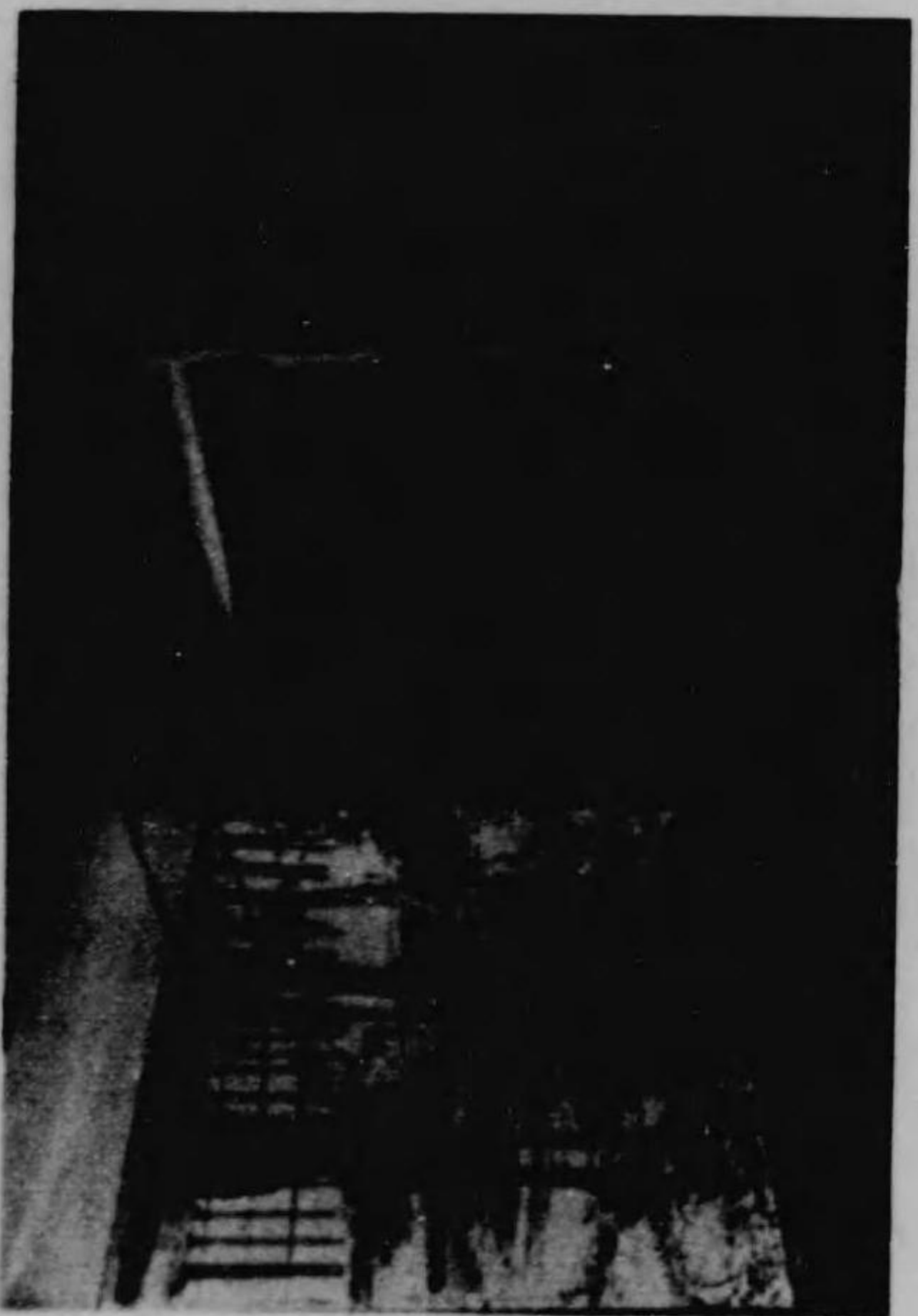

部内上同

花生及盆栽陳列館

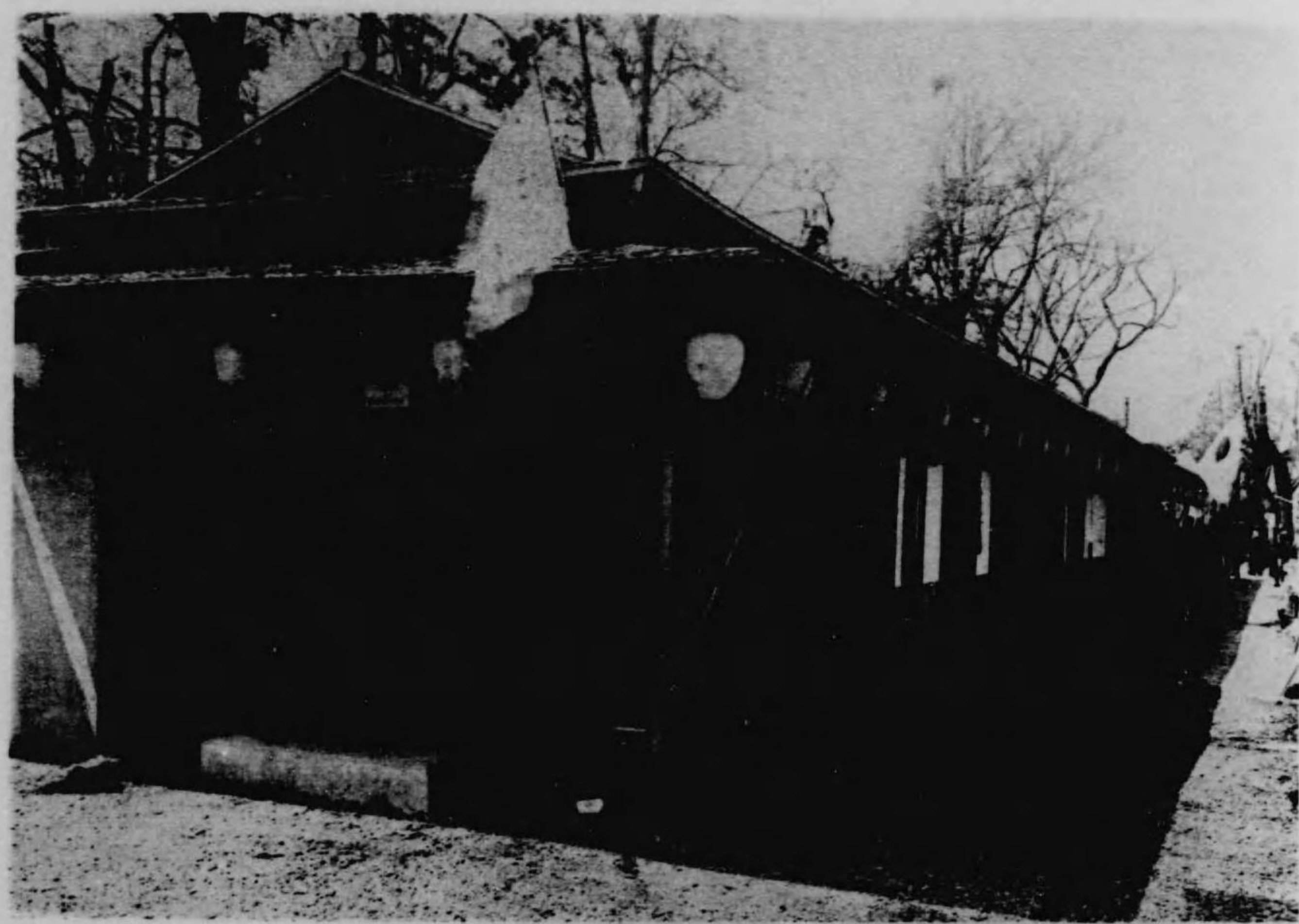

ヲ附シ其左右ト共ニ陳列場トセリ構造ハ木造掘建漆喰塗り屋根亞鉛鍍金鐵板瓦葺葺各
ニハ「ステインドグラス」ニテ舊江戸模様ヲ現シタリ總建坪二百五十二坪五合館外ハ市役所道
路課ノ出陳ニ係ル「コンクリート」「アスファルト」木道等ヲ以テ通路トシ尙市内歩道ニ植樹セル
各種ノ樹木ヲ植エタリ

淺沼商會陳列館

淺沼寫眞機械商ノ特設館ニシテ精巧ナル「セセツション」式ニ據リ構造ハ木造掘建漆喰塗り屋
根亞鉛鍍金鐵板張り此建坪三十坪陳列ノ旁模範的寫眞室ノ結構ヲ示シタリ

後藤毛織物陳列館

後藤毛布會社ノ時設館ニシテ「セセツション」式ニ法リ木造掘建漆喰塗り屋根亞鉛鍍金鐵板張
リ此建坪五十一坪七合五勺

三輪及胡蝶園化粧品陳列館

三輪善兵衛氏及伊東胡蝶園合同陳列館ニシテ様式ハ「レチーサンス」構造ハ木造掘建漆喰塗り
全體ニ優美ナル彫刻裝飾ヲ附シ館ノ周圍ニ艶麗ナル花壇ヲ設ケ季節ニ應シ花卉ノ植替ヘヲ
爲セリ此建坪二十二坪七合五勺

「レイト」化粧品陳列館

「レイト」化粧品陳列館ハ平尾贊平氏ノ特設館ニシテ様式ハ近世式構造ハ掘建漆喰塗り彫刻並
ニ極彩色ヲ施シ華美ナル裝飾ニヨリ人目ヲ惹ケリ此建坪三十三坪無料休憩所並ニ化粧室ヲ

設備セリ

巽畫會陳列館

木造掘建漆喰塗り屋根生子板葺床板張りトシ此建坪百十五坪

文展優賞者繪畫陳列館

本館モ巽畫會ノ建設ニシテ構造等總テ巽畫會陳列館ト同様ニシテ建坪ハ六十坪ナリ

穴原商會陳列館

穴原商會陳列館ハ「ネーサンス」式ノ手法ニヨリ木造掘建漆喰塗りニシテ建坪七坪五合アリ

宮崎縣木材陳列館

宮崎縣ノ建設ニ係ル陳列館ニシテ直徑二十六尺二寸餘ノ丸太神木ニ象リタル木造ニシテ外

部ハ杉皮ヲ覆ヒ注連繩ヲ巻キ内部ヲ陳列場ニ充テタリ此建坪十五坪

大寶木材及茶室陳列所

大寶商店ノ出品ニシテ重ニ妙見山ノ杉材ヲ用ヒ巧妙ニ清洒ナル八角形陳列所ト茶室トヲ建

設セリ總建坪五十坪

其他品川白煉瓦會社日本製鋼所松島模型館半襟館車輛材藤井「レンズ」蓄音器醬油金庫生花盆

景等ノ陳列館皆夫々意匠ヲ凝ラシ本會ニ光彩ヲ添ヘタリ

二、第一會場附屬地建築物

體育館

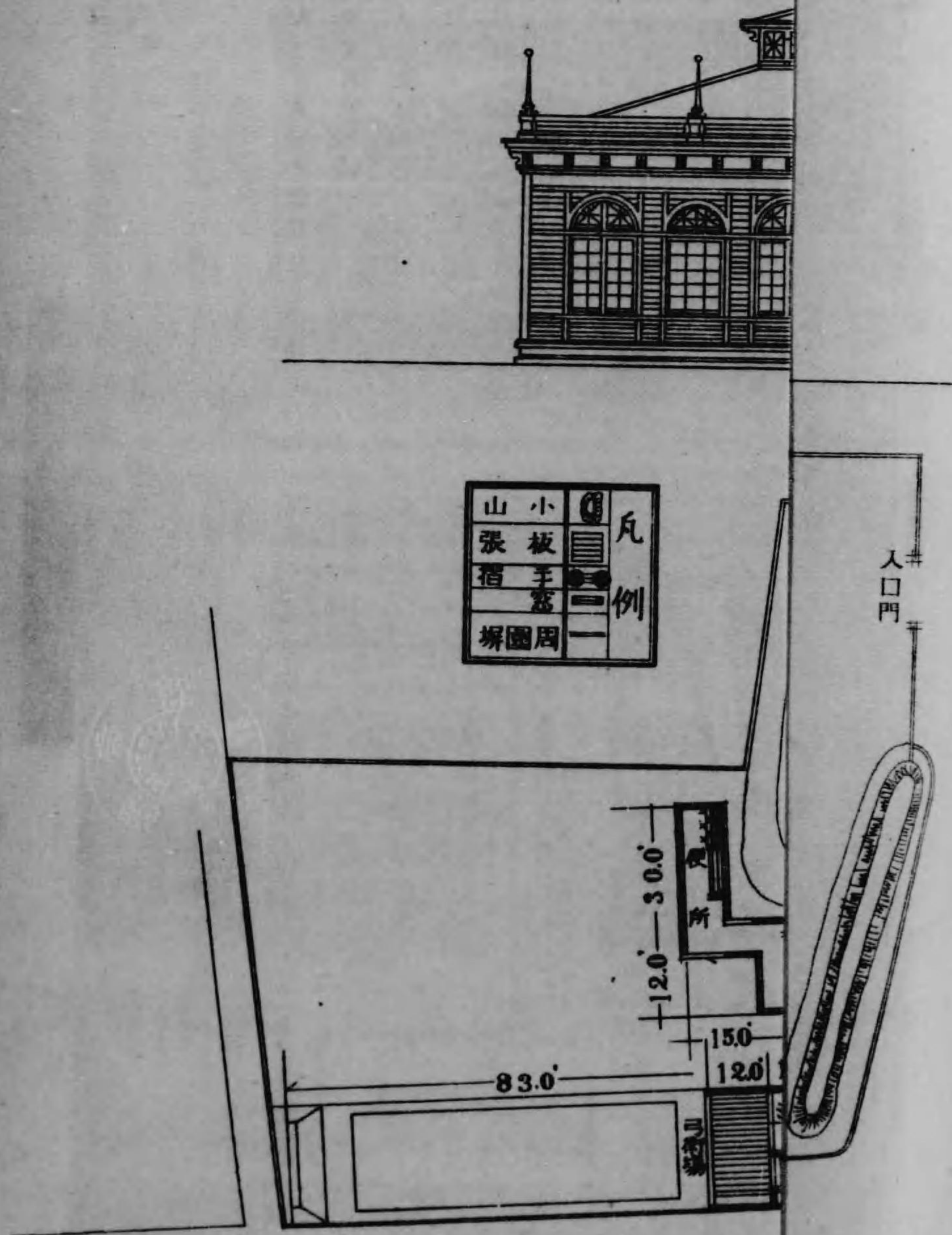

體育館設計圖

縮尺二分百一

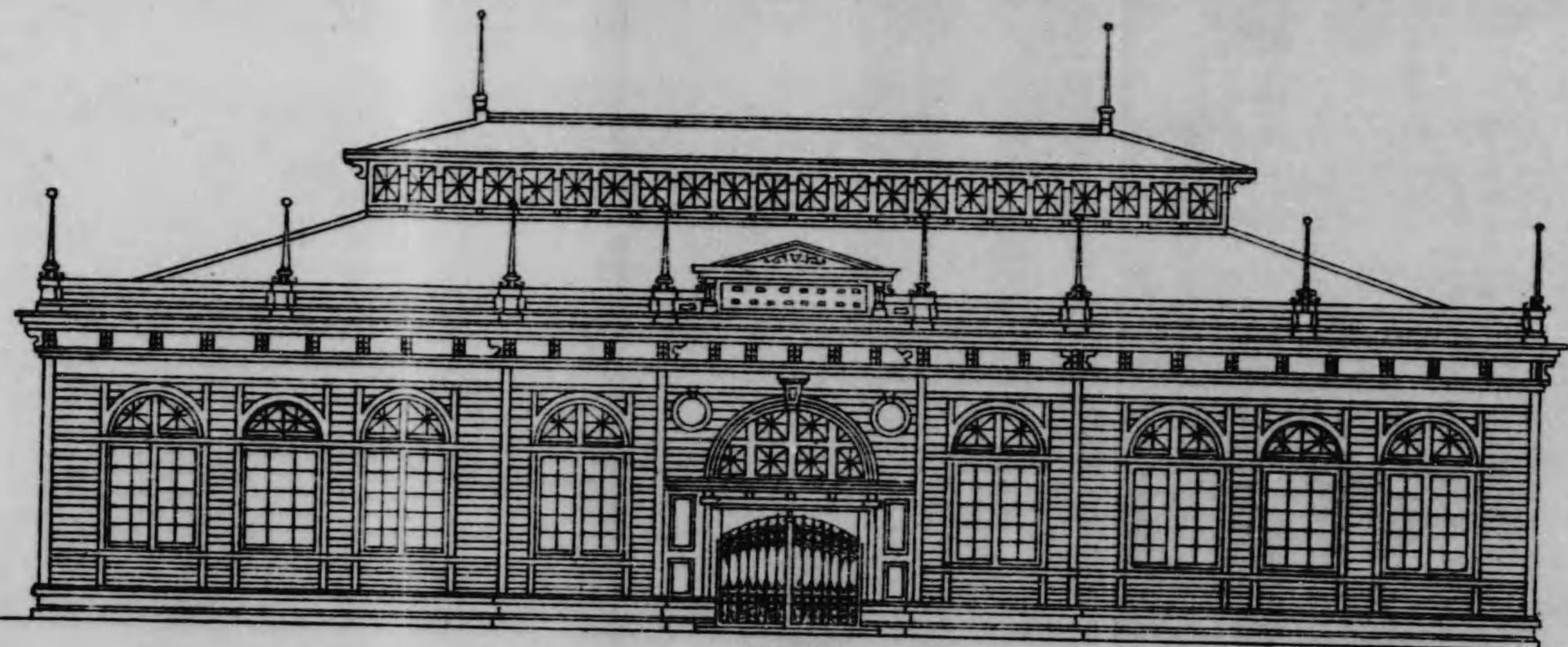

正面圖

山	小	瓦
張	板	例
摺	手	
窓	窓	
塀	圍	周

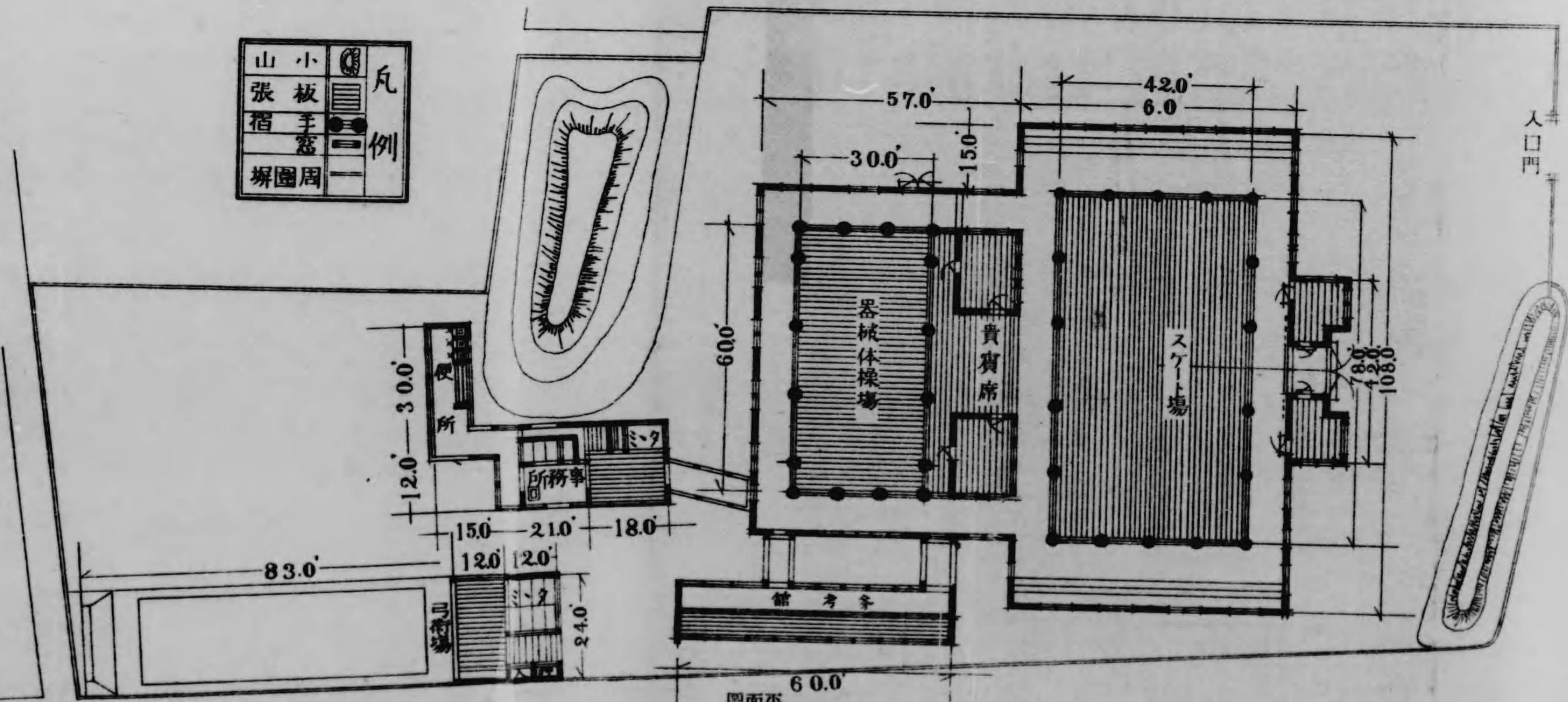

平面圖

縮尺四分百一

穴原商會陳列館ハ、ネーサンズ式ノ手法ニヨリ木造掘建漆喰塗リニシテ建坪七坪五合アリ
 宮崎縣木材陳列館
 宮崎縣ノ建設ニ係ル陳列館ニシテ直徑二十六尺二寸餘ノ丸太神木ニ象リタル木造ニシテ外部ハ杉皮ヲ覆ヒ注連繩ヲ巻キ内部ヲ陳列場ニ充テタリ此建坪十五坪
 大寶木材及茶室陳列所
 大寶商店ノ出品ニシテ重ニ妙見山ノ杉材ヲ用ヒ巧妙ニ清酒ナル八角形陳列所ト茶室トヲ建設セリ總建坪五十坪
 其他品川白煉瓦會社日本製鋼所松島模型館半襟館車輛材藤井、レンズ蓄音器醬油金庫生花盆景等ノ陳列館皆夫々意匠ヲ凝ラシ本會ニ光彩ヲ添ヘタリ
 二第一會場附屬地建築物
 體育館

館考參易貿華日



高田商會冷藏庫



館列陳館濟救難水

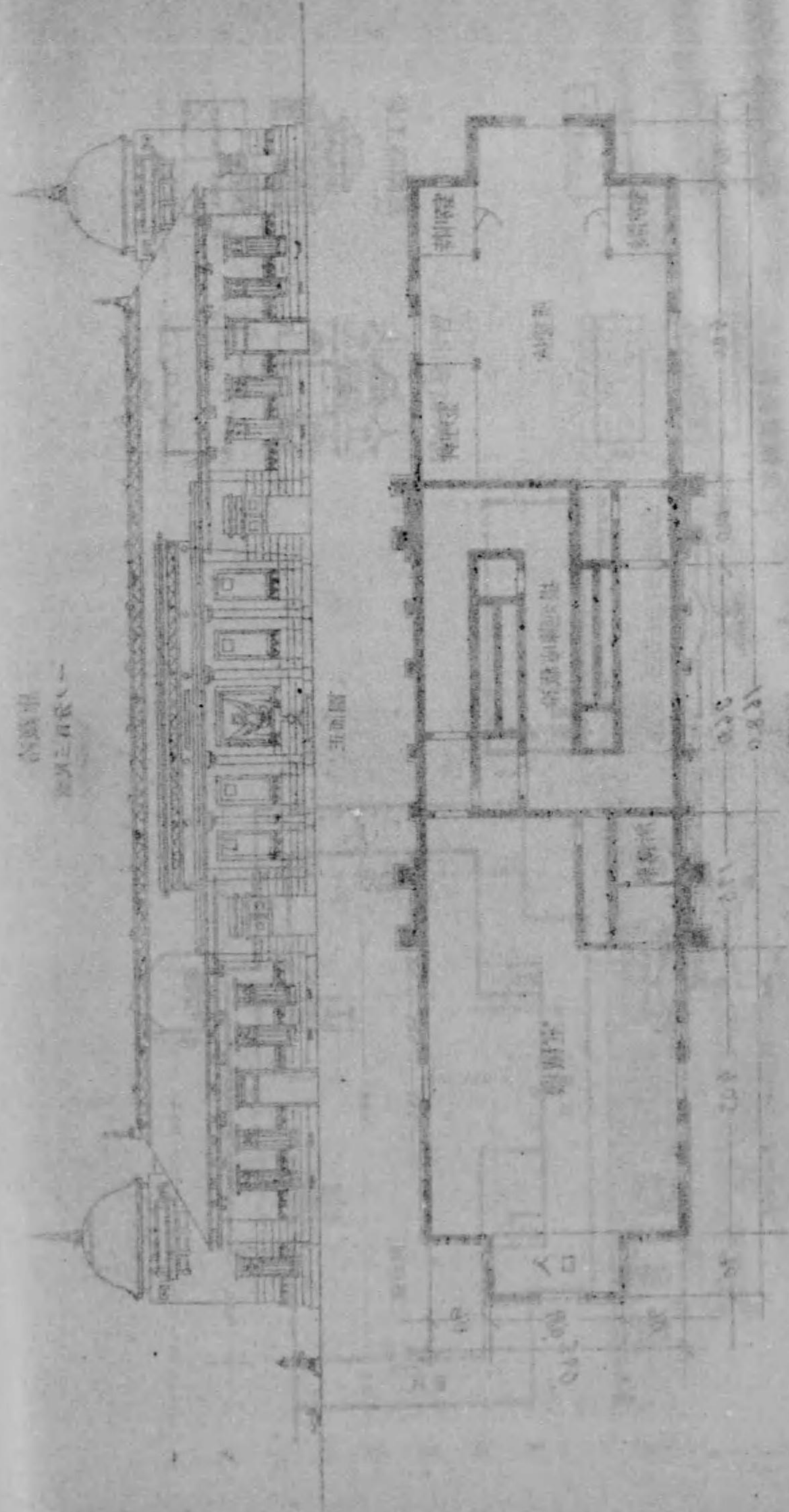

體育館ハ日本體育會ノ陳列館ニシテ本館ハ木造内外「ペンキ」塗り附屬舎ハ極簡易ナル木造ニシテ本館ヲ體操器械ノ陳列及「スケート」場ニ充テ附屬舎ハ體育上ノ各種ノ陳列場及弓術場等

ホシ尙館外ニモ各種ノ體操器械ヲ据エ付ケタリ此總建坪三百十五坪餘
三、第二會場建築物

臺灣館

臺灣總督府ノ自營建設ニ爲リタル陳列館ニシテ臺灣風ノ建築様式ニヨリ全部丹青ヲ以テ彩色セラレ壯麗人目ヲ惹ケリ此建坪四百十四坪

日華貿易館

日華貿易協會ノ建設ニシテ支那風ノ建築法ニヨリ臺灣ト同シク丹青ノ彩色ヲ以テ裝飾セリ此建坪百五十坪

冷蔵庫

高田商會ノ經營ニ係リ様式ハ「エジプト」建築手法ニ依リ裝飾セラレ大サハ桁行八間梁間六間構造ハ木骨塗家外部及天井床冷蔵庫ノ間仕切トモ絶縁裝置ヲ施シ米國「ビルター」製造會社製六噸冷蔵庫機壹組英國「リンデン」フリゼレーション會社製拾噸冷蔵庫機壹組ヲ据付ケ「アンモニア」壓搾式ニテ冷蔵庫内へ鹹水循環式ニヨリ又別ニ冷却空氣循環式ヲ併用シ冷氣ヲ送リタリ而シテ絶縁構造ハ左記略圖ノ如シ

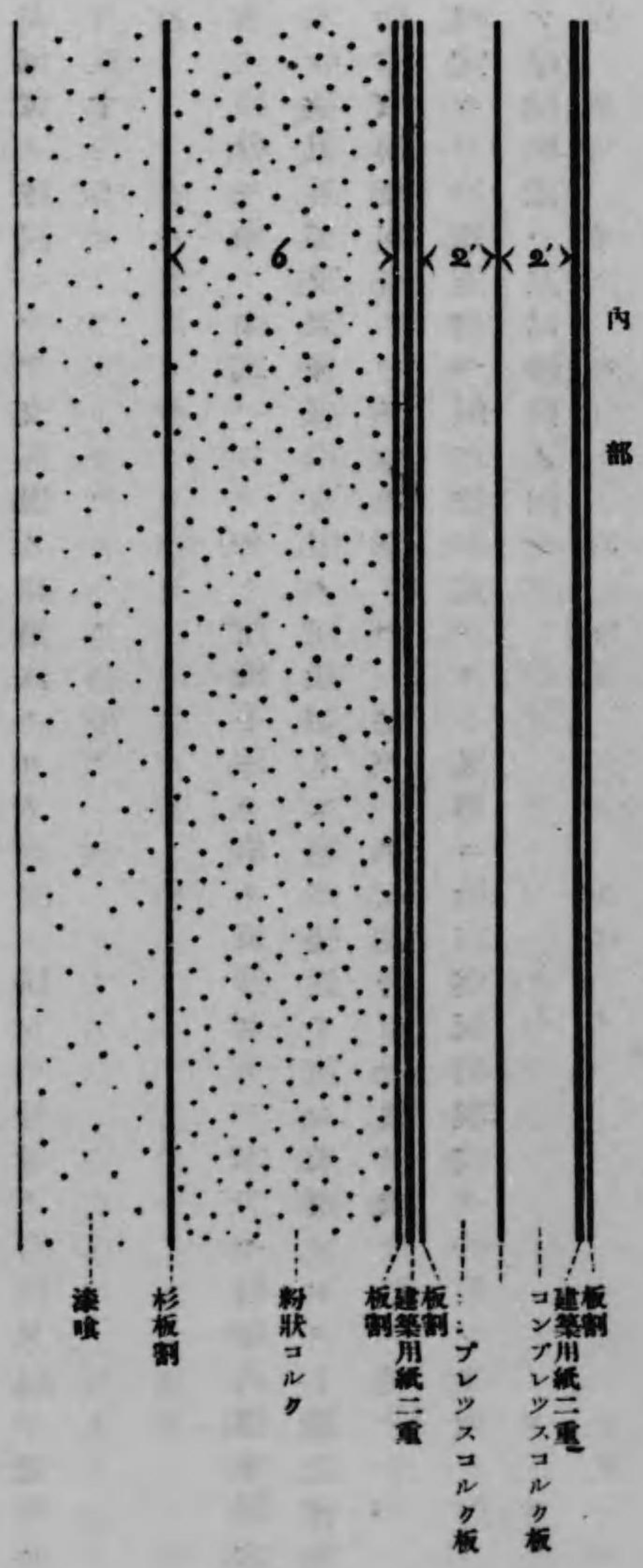

外部

内部

衛生館

二六新報社ノ經營ニ係リ第二會場々外ニアリ「セセツション」式ニ據リタル木造二階建ニシテ此建坪四百十五坪アリ

水難救濟會陳列館

水難救濟會ノ經營ニ係リ第二會場々外ニアリ様式ハ普通泰西ニ見ル水難救濟會建物ノ様式ニ則レルモノニシテ建坪十坪

其他玻璃器製造實驗場廻轉稻コキ機館精米機室等アリ

第六節 道路水道及下水

一、道路

本會道路ハ重ニ公園内ノ道路ヲ利用シ新ニ開設セルハ竹之臺第三工業館正面ヨリ林嶺兩館ヲ通シテ美術館ニ到ルノ大通路ヲ開鑿セルト第二會場張出通路ヲ設ケタルトニ止マレリ而シテ各館連絡及其周圍ノ小道路等ハ其他形ニ應シ利便ヲ計リ新設又ハ附替ヲ爲セシ者數多アリト雖モ要スルニ大體ニ於テ舊來ノ通路ヲ利用セシ方法ヲ採リタリ而シテ其重ナルモノノ工事竝ニ修繕方法ヲ舉クレハ本會々場周圍ノ道路ハ開會前ヨリ大修理ヲ爲シ川砂利ヲ敷詰メ第一會場ニ於テハ正門前ハ道路ノ中央ニ溝渠アルヲ危險トシ溝渠上ニ板蓋ヲ覆ヒ盛土ヲ爲シテ一帯ノ廣場ト爲セリ正門内ハ亦博物館ニ到ルノ大通路ノ左右溝渠ニ板蓋ヲ爲シ一帯ノ廣庭トシテ芝地花壇ヲ設ケ其以外ハ隨意歩行シ得ラルヘク施設セリ此大通路ヨリ美術館ニ到ル迄ノ大通路ハ新設ニシテ第三工業館前面山林中ノ樹木ヲ拔キ此山林ト四軒寺跡トヲ横斷セル凌雲院前道路面上ニハ山林ノ高サ迄盛土ヲ爲シ以テ美術館迄巾十五間ノ大通路ヲ開キタリ美術館前面ヨリ兩大師前ニ到ル通路ハ四尺以上ノ盛土ヲ爲シタル處アリ第三工業館ト園藝館トノ間モ亦盛土ヲ爲シ二本杉ノ森林ニ到ル通路ヲ開鑿セリ二本杉中ニハ各飲食店等ノ出入ニ便ナル方法ヲ以テ縦横ニ通路ヲ設ケ且博物館前通路竝ニ第一工業館裏等ヨリ此方面ニ數條ノ通路ヲ新設セリ第二會場ニ於テハ池畔一帯ノ土地ニハ各館ヲ配置シ別ニ

通路ハ不忍池中ニ張出シヲ爲シタルコトハ既ニ工事ノ部ニ記述シタリ藍染川ノ架橋ハ取擴ケテ爲シタルモノ五箇所新設一箇所ニシテ辨天前正門入口ノ溝渠ニハ特ニ木橋ヲ架シ尙辨天境内狹隘ヲ感スル場所ニハ張出シ通路ヲ設ケ池縁危險ノ箇所ニハ人止メ柵ヲ圍ラセリ第一第二會場トモ各館ノ連絡通路ニハ鐵平石ヲ以テ敷詰メ其他ノ各通路ハ玉川砂利ヲ敷込

ミタリ

道路及通路ノ修繕ニ就テハ修繕用豫備砂利ヲ各所ニ配置シ時々常夫ヲシテ修繕セシメタリ而シテ第二會場ノ如キハ機械館及外國館ノ出品物ニ重量アルモノ多ク而モ開會前後ニ到リ搬入シ且雨天多キ時ニ際シ運搬車ノ爲メ通路ノ整理ヲ爲スニ由ナク遂ニ開會後十數日間泥濘ヲ極メタルハ特ニ遺憾トスル處ナリキ

敷地々均シ工事ハ第一會場ニ於テハ四軒寺一體ノ土地ニ盛土ヲ爲シ就中美術館ノ北方等ニ於テ最モ多ク其他園藝館事務局等ノ盛土ヲ最トシ以外ハ重ニ高低ヲ均シタルニ止マリ第二會場ニ於テハ外國館附近ヨリ各館内共相當盛土ヲ爲シタリ

二、水道

元來上野公園地ニハ低壓水道ノ布設シアリテ消火栓等ハ殆ト其功ナキ患アルヲ以テ今回ハ東京市役所水道部ニ交渉シ本郷ヨリ高壓管ヲ布設接続セリ即チ水道管ハ本郷湯島切リ通シヨリ池ノ端仲町ヲ經テ公園入口袴腰迄高壓二〇〇耗鐵管ヲ布設シ袴腰ヨリ博物館ニ到ル迄在來ノ一五〇耗鐵管ヲ幹線トシ別ニ精養軒入口前ノ幹線ヨ

リ右ニ摺鉢山下ヲ廻リ凌雲院西端ヲ經テ四軒寺跡兩大師前ニ至ル迄百五十耗鐵管ヲ布設シ尙此管ハ凌雲院西南角ヨリ分岐シテ凌雲院表門前通リ兩大師前並ニ輪王寺門跡前ヲ經テ動物舎入口ニ到ル迄百耗管トシ更ニ此點ヨリ分岐シテ一ハ鶯坂上迄一ハ兩大師裏通リ迄ヨ各七十五耗ノ鐵管ニテ布設セリ第三工業館裏及二本杉山林中ヘノ配水ハ博物館前通リノ幹線ヨリ百耗ノ鐵管ヲ西仲通リニ正門内噴水用動力室ニハ幹線ヨリ七十五耗ノ管ヲ夫レ夫レ布設セリ第二會場ニ於テハ黒門口ヨリ花園町ニ布設シアル在來二百耗ノ管ト池ノ端茅町通リノ二百五十耗管トヲ幹線トシテ正門前側賣店前ヲ七十五耗機械動力館外國館周圍等ニ百耗百五十耗七十五耗ノ鐵管ヲ布設シ尙染織館裏及事務所近傍ニハ百耗ノ鐵管ヲ布設セリ消火栓ハ第一會場ニ十三箇所第二會場ニ七箇所アリ其配置ハ第一會場ニ在リテハ正門内壹箇所第三工業館裏通リニ二箇所凌雲院前通リ四箇所四軒寺跡ニ三箇所動物舎方面ニ三箇所第二會場ニ在リテハ外國館前ニ二箇所同裏ニ二箇所染織館ト運輸館トノ中間ニ一箇所事務局分室前ニ一箇所龍門橋賣店側ニ一箇所ノ設ケアリテ以外ハ周圍ノ既設消火栓ヲ充用ス公衆水呑所ハ第一會場ニ於テハ「ドリ」ンキング「フ」アウンテン「二」箇所普通水呑器四箇所ニシテ外ニ個人六箇所第二會場ニ於テ「ドリ」ンキング「フ」アウンテン「二」箇所普通水呑器四箇所ニシテ外ニ個人トシテ洗面所及水呑所ヲ設ケタルモノ數多アリ又館内撤水用トシテハ各館ノ出入口ニ第一會場二十二箇所第二會場十七箇所ノ水栓柱ヲ設ケ尙事務局及動物舎等ニモ相當給水ノ設備アリ以上博覽會トシテ施設セシモノノ鐵管鉛管其他ヲ舉クレハ左ノ如シ

東京大正博覽會水道管

種別番號	材料種別	延長内譯	水栓口數	摘要
私消四〇號	鐵 二五〇耗	二八、二		
同	同 二〇〇耗	三三、〇		
同	同 一五〇耗	二二、〇	雙口、	拾四
同	同 一〇〇耗	三一、四	單口、	六
同	同 七五耗	一九、六		
總計	鐵 一〇〇耗	一〇四、二		二〇
特計五九號	同 七五耗	二、一		
同	同 一〇〇耗	一九、〇		
總計	鉛 一吋	一九、三		
特計五九號	同 四分之三吋	一五、六		
同	同 二分之三吋	六、五		
同	同 二分之三吋	八、四		
總計	同 一吋	三〇、五		
給水幹二二七號	同 一吋	五、六		
同	同 四分之三吋	三、〇		

總計	同 四分之三吋	五、六		
給水幹二二八號	同 八分之五吋	七、七		
同	同 八分之五吋	二、〇		
總計	同 一吋	七、九		
普計六一四號	同 一吋	六、六		
同	同 四分之三吋	三、五		
同	同 八分之五吋	三、三		
同	同 八分之五吋	二、三		
同	同 二分之三吋	五、五		
同	同 八分之三吋	一、四		
同	同 四分之三吋	〇、〇		
總計	同 四分之三吋	一三、二		
噴水水香器		五		
特別水栓	一吋	一	學藝館	
共用栓鐵柱	一吋	一	動力館	
ボートルタップ	四分之三吋	二		
	二分之三吋	九		

右之外飲食店與行物其他個人トシテノ給水ハ事務局ノ許可ヲ受ケ東京市水道部ニ要求シ自

費ヲ以テ布設セリ其出願數第一會場八十二名水栓百四十七第二會場六十七名水栓九十三ア

本會ノ水道布設ニ付テハ東京市ニ於テ多大ノ便宜ヲ與ヘラレ布設材料ハ全部損料トシテ其價格ノ一割ヲ支拂フノ外消耗品並ニ職工人夫等ノ實費以外ニ費用ヲ要セサルニ至リ且水道部係員ノ熱心ナル短日時ニ支障ナク給水ヲ完カラシメシハ大ニ感謝ノ意ヲ表スル處ナリ

三、下水

第一會場ニ於ケル下水ノ幹線ハ重ニ東京勸業博覽會開催ノ際施設ヲ爲シタルモノト在來博覽會ノ施設ニ係ル分ヲ使用シ各館ハ勿論飲食店興行物其他ノ各建物ヨリ土管ヲ以テ幹線溝架ニ導流セシメタリ

第二會場ニ於テノ排水ハ不忍池周圍ノ藍染川及花園町ヨリ山下ニ通スル溝渠ニ直接土管ヲ布設シ外國館裏ヨリ不忍池畔ヲ横斷シテ池中ニ通スル大暗渠ハ改修シ東照宮阪下ヨリ不忍池ニ通スル下水ハ染織館ノ床下ニ入り基礎其他工事上流通ヲ妨クルノ虞アルニヨリ更ニ館側ニ附替ヘヲ爲シタリ

以上新ニ布設シタル土管ハ徑四寸乃至壹尺三寸ノモノ延長二千七百二十二間溜枿木製深二尺五寸方二尺ノモノ七十五箇ヲ要セリ

飲食店興行物等ヨリノ排水ハ事務局ノ許可ヲ受ケ本會布設ノ土管へ連結セシメタリ

第七節 建築費

本會ニ要セシ建築費ハ左表ノ如シ

東京大正博覽會建築費一覽表

一金八拾壹萬參千六拾參圓五拾五錢貳厘

名	稱	棟數	員數	金額
工	業館	二棟	千四百五十坪	六一、六五四、一四三
林	業館	一棟	二百七十七坪	一四、九〇八、九〇八
礦	山館	一棟	二百七十七坪	一四、九〇八、九〇八
美	術館	一棟	千坪	五二、〇九四、二〇七
拓	殖館	一棟	三百二十四坪	一五、五一五、七七六
教育及學藝	館	一棟	三百坪	三〇、二五〇、〇〇〇
水	産館	一棟	二百七十七坪	一四、〇四七、四八一
機	械館	一棟	八百四十六坪	四六、八七九、二二六
動	力館	一棟	百四十五坪三合七勺五才	八、一五五、三五三
染	織館	一棟	九百八十坪五合	五二、九四九、一四〇

農業	運輪	外國館	染織別館	園藝館	小笠原及伊豆諸島館	遞信省出品館	盆栽盆景陳列所	淡水魚族陳列池	外國館修繕	工業館修繕	動物物陳列所	溫室植物陳列所	巢鴨病院出品館	鳴禽舍	鳴蟲舍	陸軍飛行機格納庫	同事務所及附屬建物	
一	一	一	一	一	一	一	四	一	一	一	四	一	一	一	一	二	六	
棟	棟	棟	棟	棟	棟	棟	所	所	棟	棟	棟	棟	棟	棟	棟	棟	棟	
六百九十六坪二合五勺	三百四坪七合	三百八十四坪四合九勺	三百五十坪	百四十七坪	五十二坪	二十坪	四十坪五合	千五百十二坪	千五百十二坪	六百五坪四合二勺	三十坪	八坪	二十二坪五合	五坪	二百二十三坪六合四勺	五坪	十坪	
三四、五六九、七一〇	一五、二五九、〇六五	一八、〇五〇、六三〇	二二、六二〇、一〇〇	五、一〇九、九五〇	一、九七七、四五〇	一、四二〇、〇〇〇	八五〇、〇〇〇	五五〇、七八〇	三九、八七三、六〇〇	一三、四七三、一七五	二〇、五一四、二五〇	一、一五〇、〇〇〇	四〇〇、〇〇〇	六五〇、〇〇〇	九八、〇〇〇	八、六一〇、五〇〇	三、四七三、八〇三	五、〇四〇、〇〇〇

海軍飛行機格納庫	同事務所及附屬建物	事務局	同分室	同附屬建物	看守人食堂	物置	第二會場職工詰所	守衛詰所	消防夫詰所	郵便局	救護所及醫員詰所	守衛及巡查哨舍	衛生係員詰所	掃除人夫溜所	第一奏樂堂	第二奏樂堂	第一正門
二	七	一	一	五	二	一	一	二	四	一	一	三十五	一	一	一	一	一
棟	棟	棟	棟	棟	棟	棟	棟	棟	棟	棟	棟	所	棟	棟	棟	棟	所
百二十八坪	二十六坪	三百六十坪三合五勺	百十六坪	五十四坪五合	五十四坪七合五勺	六坪	十七坪	百九坪八合三勺	十八坪五合	四十八坪一合二勺	四十坪八合七勺五勺	三十坪五勺	十坪八坪	十三坪三合	二十四坪三合三勺	二十四坪三合三勺	九、八三〇、〇〇〇
五、〇四〇、〇〇〇	二、四五一、九七〇	二、五一八、一一〇	二、五四六、二三六	一、八四九、九四〇	一、一二二、八〇〇	六〇、〇〇〇	七五〇、〇〇〇	三、三八一、一五〇	八九〇、〇〇〇	三、〇五八、一六一	二、八八九、七七八	二、六九四、七五〇	五〇〇、〇〇〇	四三〇、〇〇〇	三、七五七、七五〇	四、六五二、八〇〇	九、八三〇、〇〇〇

第二正門及各門	十二箇所		八、八九二、四九〇
智德塔及名譽門	一箇所		六、二四八、〇〇〇
審查室修繕			六四一、六六八
鑛山、林業館裏柱列			一、七一五、一八〇
第一噴水	一箇所	直徑二十尺	三、一八、〇〇〇
第二噴水	一箇所	高百三十尺	一五、二四〇、〇〇〇
揭示場	大小十九箇所		三、五三三、三〇〇
公衆便所	二十七棟		一一、二四八、八一〇
公衆水吞所	八箇所		五八七、二四〇
公衆休憩所	七棟	五十四坪二合五勺	三、〇一七、〇一〇
新聞縱覽所	一棟	四十三坪	一、九六〇、〇〇〇
館外裝飾			一、五五九、五九〇
觀月橋修繕	一箇所		一四、三九一、〇五〇
凌雲橋修繕	一箇所		七七四、〇〇〇
博物館正門前華表			三、九三一、二〇〇
不忍池中張出	六箇所		七〇、六八一、五一〇
會場周圍欄	一箇所	三千百五十六坪五合	六、四四一、七八二
敷地均		千六間	一一、〇三六、九一三

百二十四

道 路 築 設			二六二、五〇〇
敷 砂 利			一九、〇三九、〇一〇
下 水 道			五、五一六、三八五
電 燈 及 瓦 斯			六、〇九六、三五〇
在 來 下 水 取 拂			八、三三七、七五三
博物館渡廊下及下駄置場	二棟	七十坪一合	六一、〇〇〇
場內電話設備			一、七一七、四五〇
青 寫 眞 室	一棟	三坪	三、七六九、四二五
機 械 運 轉 設 備			八〇、〇〇〇
忍川架橋及下水蓋			一三、五四八、九〇五
庭 園			一、三七〇、二六〇
苗 圃			四、二一三、八四二
便所周圍樹木植付			一六〇、〇〇〇
樹 木 移 植			五八〇、〇〇〇
雜 工 事 費			四、〇六三、六六五
雜 費			一七、二八、五六九
			三、六七三、一九五

百二十五

第八節 建築裝飾

本會ノ建築ニ於テ特ニ裝飾上留意シタル點ハ建築ト姉妹藝術タル繪畫彫刻其他ノ應用美術トノ調和ヲ現出セシメタルニアリテ繪畫ニ於テハ水産館入口壁畫工業館入口「マジヨリカ」摸倣壁畫等ヲ和田英作氏及其門下諸氏ニ依囑シ彫刻ニ在リテハ正門中央人物座像ヲ小倉右一郎氏ニ左右「レリ」彫刻ヲ藤井浩祐氏ニ柱列左右末端女神像ヲ建島大夢氏ニ工業館入口兩側「レリ」彫刻ヲ石川確治國形林三ノ兩氏ニ美術館入口上神像ヲ美術學校へ第一會場奏樂堂及各館ノ附屬彫刻一切ヲ朝蔭其明富永光一ノ兩氏ニ第二會場奏樂堂上風凰ヲ佐藤八百氏ニ夫々依囑シ尙彫刻ニ就テハ顧問新海竹太郎氏相談役トシテ多大ノ援助ヲ與ヘラレ博物館前華表ハ伊東工學博士之カ意匠ニ衝ラレシ等ニヨリ總テ建築物ニ一大光彩ヲ添フルコトヲ得タリ

第九節 園藝裝飾

園藝裝飾ハ各建築物ト對照調和セシメ以テ建築物ノ葩麗ト美觀トヲ増加セシムルト共ニ觀覽者カ館内ニ於ケル陳列品ノ觀覽ニ倦厭ヲ催シタル場合ニ於テ葩麗ナル花卉翠綠滴タルカ如キ樹木ニ接シ再ヒ有益ナル觀覽ヲ繼續セシメントスル目的ニ因リ施設セラレタルモノニシテ從來我カ國ニ於ケル博覽會共進會等ニアリテハ建築物ニ對シテハ多額ノ經費ヲ支出シ

花壇配置圖

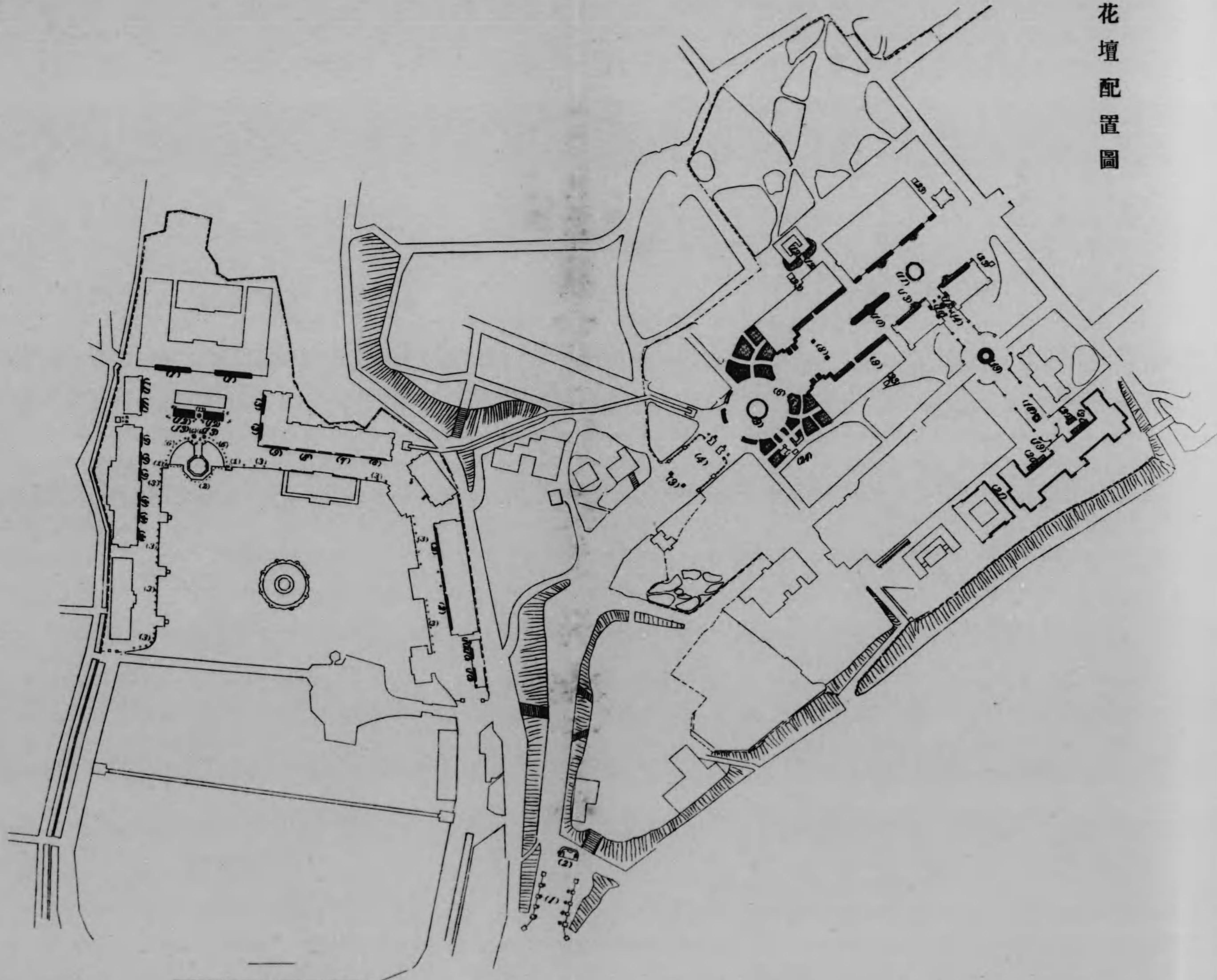

做壁畫等ヲ和田英作氏及其門下講氏ニ依頼シ彫刻ニ在リテハ正門中央人物彫刻ヲ小倉右一郎氏ニ左右レリフ彫刻ヲ藤井浩祐氏ニ柱列左右末端女神像ヲ建島大夢氏ニ工業館入口兩側レリフ彫刻ヲ石川確治國形林三ノ兩氏ニ美術館入口上神像ヲ美術學校へ第一會場奏樂堂及各館ノ附屬彫刻一切ヲ朝蔭其明富永光一ノ兩氏ニ第二會場奏樂堂上鳳凰ヲ佐藤八百氏ニ夫々依頼シ尙彫刻ニ就テハ顧問新海竹太郎氏相談役トシテ多大ノ援助ヲ與ヘラレ博物館前華表ハ伊東工學博士之カ意匠ニ衝ラレシ等ニヨリ總テ建築物ニ一大光彩ヲ添フルコトヲ得タリ

第九節 園藝裝飾

園藝裝飾ハ各建築物ト對照調和セシメ以テ建築物ノ葩麗ト美觀トヲ增加セシムルト共ニ觀覽者カ館内ニ於ケル陳列品ノ觀覽ニ倦厭ヲ催シタル場合ニ於テ葩麗ナル花卉翠綠滴タルカ如キ樹木ニ接シ再ヒ有益ナル觀覽ヲ繼續セシメントスル目的ニ因リ施設セラレタルモノニシテ從來我カ園ニ於ケル博覽會共進會等ニアリテハ建築物ニ對シテハ多額ノ經費ヲ支出シ

華麗ヲ極ムルモノアルニ拘ハラス園藝裝飾ニ對シテハ施設ノ見ルヘキモノナク從テ建築物ト四周ノ光景トハ甚タ調和ヲ缺キ觀覽者ヲシテ不滿ノ感ヲ起サシメタルモノ多カリキ茲ヲ以テ本博覽會ノ開設ニ方リ殊ニ花卉裝飾園藝ニ對スル世人ノ趣味著シク増進セルノ時期ニ際セシヲ以テ先之ヲ設計シタルカ固ヨリ其經費少ナクシテ満足ナル結果ヲ得サリシト雖モ從來ノ博覽會共進會等ノ缺陷ヲ補ヒ世人ノ期待ニ副フ所アリ併セテ斯業ノ發展ニ資セシモノ尠少ナラサリシヲ信ス

然レトモ當事業ヲ遂行スルニ方リテハ種々ノ困難ニ遭遇シ所期ノ計劃ヲ實行スルコト能ハサリシモノアリ今其大要ヲ舉クレハ左ノ如シ

一、園藝裝飾ハ各陳列館ノ建築及其ノ附屬工事ノ完了後即チ開會前僅々拾數時間ニ著手スルノ已ムヲ得サルニ至リシモノ多ク爲メニ抽送不備ノ點アリシコト

二、開會當時ハ降霜甚タシク爲メニ栽植後霜害ヲ被リシモノ多ク之カ改植ニ大ナル勞費ヲ要セシコト

三、庭園樹ノ種類及樹形ノ齊一セルモノ少ナク一定ノ形態模様等ヲ表ハスニ困難セシコト

四、草花ノ如キモ植換ニ際シ一定ノ種類ニ乏シク所定ノ模様花壇ヲ維持スルニ困難セシコト

五、經費豫算少ナク第一第二會場ノ全部ヲ裝飾スルコト能ハス第二會場ニアリテハ點置點植植物ノ外ハ特ニ當業者ノ花壇出品ヲ歡迎シ以テ裝飾ニ代用シタル爲メ其場所及建築物トノ調和統一ヲ缺キタルモノアリシコト

而シテ拾餘ノ花壇出品者カ獨特ノ技ヲ揮ヒテ幾多ノ勞費ヲ吝マス開會ヨリ閉會ニ至ル長月日間忠實ニ之カ幹旋ニカメタルハ感謝ニ堪ヘサル所ニシテ就中東京府立園藝學校ノ出品ニ係ル大花壇ノ如キ斬新ナル球根植物ヲ主トシテ使用シ花期最モ艶美ナル風姿ヲ現ハシタル如キ又小笠原島廳カ雄大ナル熱帶植物花壇ヲ出品シテ孰レモ觀覽者ヲ感嘆セシメシカ如キ推賞ニ値スヘシ今施設ノ大要ヲ擧クレハ左ノ如シ

一、名譽門

兩側對立大柱腰ノ臺座木製徑三尺三寸深サ二尺ノ角鉢へ徑四尺高サ四尺圓形ニ沈丁木紅白交互ニ植込ム沈丁木花謝五月初旬
羅漢栢徑四尺五寸高サ四尺五寸玉植ニシテ之ニ換ヘ閉會迄之ヲ繼續ス

二、智德塔

正門前柱兩側高座裝飾電球柱半圓形ニ竝立シタル内部徑四尺八寸半圓形二尺八寸高サ二尺ノ臺座電柱ヲ掩包シツツ中央丸身ヲ付ケ「シヤジモ」ヲ植ユ五月初旬「シヤジモ」ヲ忍檜葉ニ換ヘ爾後閉會迄繼續セシム

三、第一會場正門前車止

基部高サ四尺ニ二尺五寸ノ方形ノ木框ニハ之ニ倣ツテ内部ニ忍檜葉ヲ植込ミ框面竝行ニ刈込ム

四、全正門兩側圓面ノ通り

高座鉢拾六個へ樹丈ケ四尺五寸葉張徑三尺三寸圓錐形ノ金松ヲ植ユ

五、正門内大芝庭

綠ハ地面二寸上リ濃綠ハ綠色ヨリ三寸上リニ段ヲ附シテ高麗芝ヲ敷詰ム
芝周圍ノ赤線ハ椏栢榴ヲ植込ミ高サ七寸巾五寸ニ刈込ム同綠色線ハ白丁木ヲ植込ミ高サ八寸巾六寸ニ刈込ム

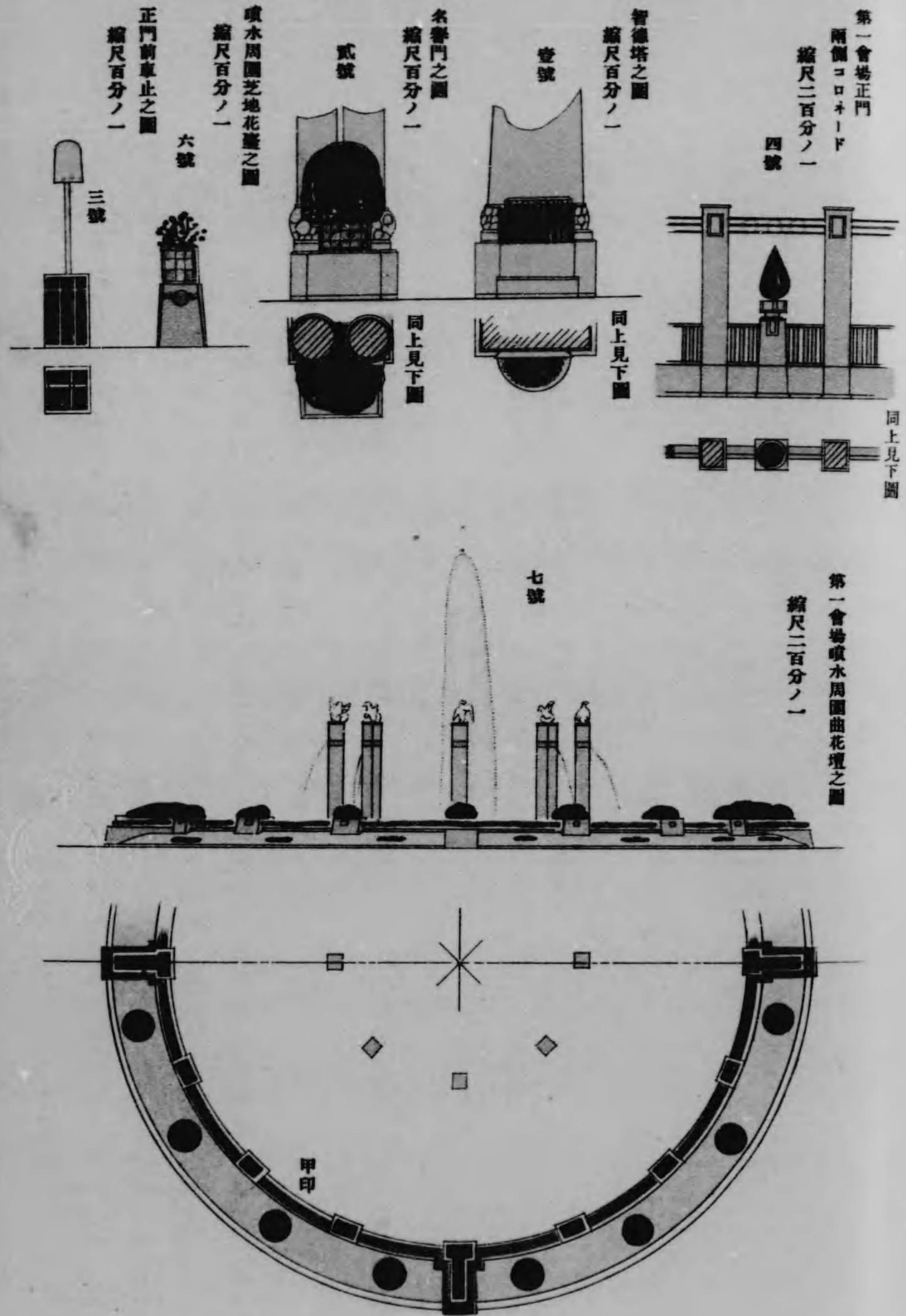

正門ヨリ向テ左ノ綠色線ハ檜小苗ヲ密植シ高サ七寸巾七寸ニ刈込ム
濃綠色點ニハ伊吹檜葉徑一尺五寸内外ノ球モノヲ植込ム

六、同角赤點裝飾臺座鉢

三月十九日蓋葉張り四尺樹丈ケ二尺五寸ノ多行松其周圍ニ懸崖セシメテ黃花金雀花ヲ植込ム
四月下旬躑躅高サ三尺五寸徑三尺ノ丸形ニ植込ム
五月中旬薔薇高サ三尺徑三尺ニ植込ム
六月中旬ヨリ紫陽花高サ二尺徑三尺鉢懸崖ニ植込ム
閉會迄多行松蓋葉張四尺丈ケ二尺五寸ヲ眞トシ其周圍ニ桔梗ヲ根詰トシ植込ム
噴水廻リ花壇

綠色玉伊吹檜葉ヲ植込ミ高サ七寸巾七寸ニ刈込ム
赤○點ハ直徑三尺圓形ノ花床ヲ作り模様植ヲ行フ
使用植物期間種數ハ左ノ如シ

開會當時

眞植	シ	ネ	ラ	リ	ヤ	黄	メ	ネ	シ	ア	朱	ノ	ネ	モ	ネ
紫	バ	ン	ジ	ー	ー	ー	ー	ー	ー	ー	ー	ー	ー	ー	ー
第二回ヨリ	シ	ネ	ラ	リ	ヤ	マ	ー	ガ	レ	ッ	ト	デ	ジ	ー	ー
	ア	ル	メ	リ	ヤ	ア	ネ	モ	ネ	ー	ー	ロ	ベ	リ	ヤ

第一會場花壇之圖



第一會場大前堂樂奏場之花壇之圖
縮尺百分之一

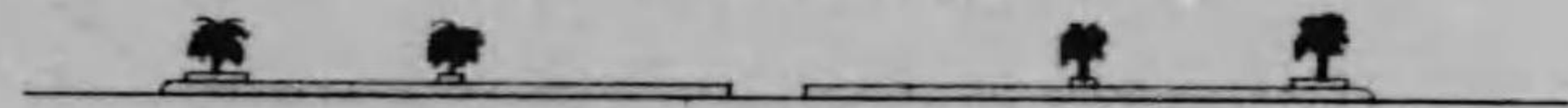

圖下見



第七十號

美術館前公眾水吞所周圍花壇之圖



圖ノ面側

奏樂堂階段花鉢之圖
縮尺四十分之一

圖下見

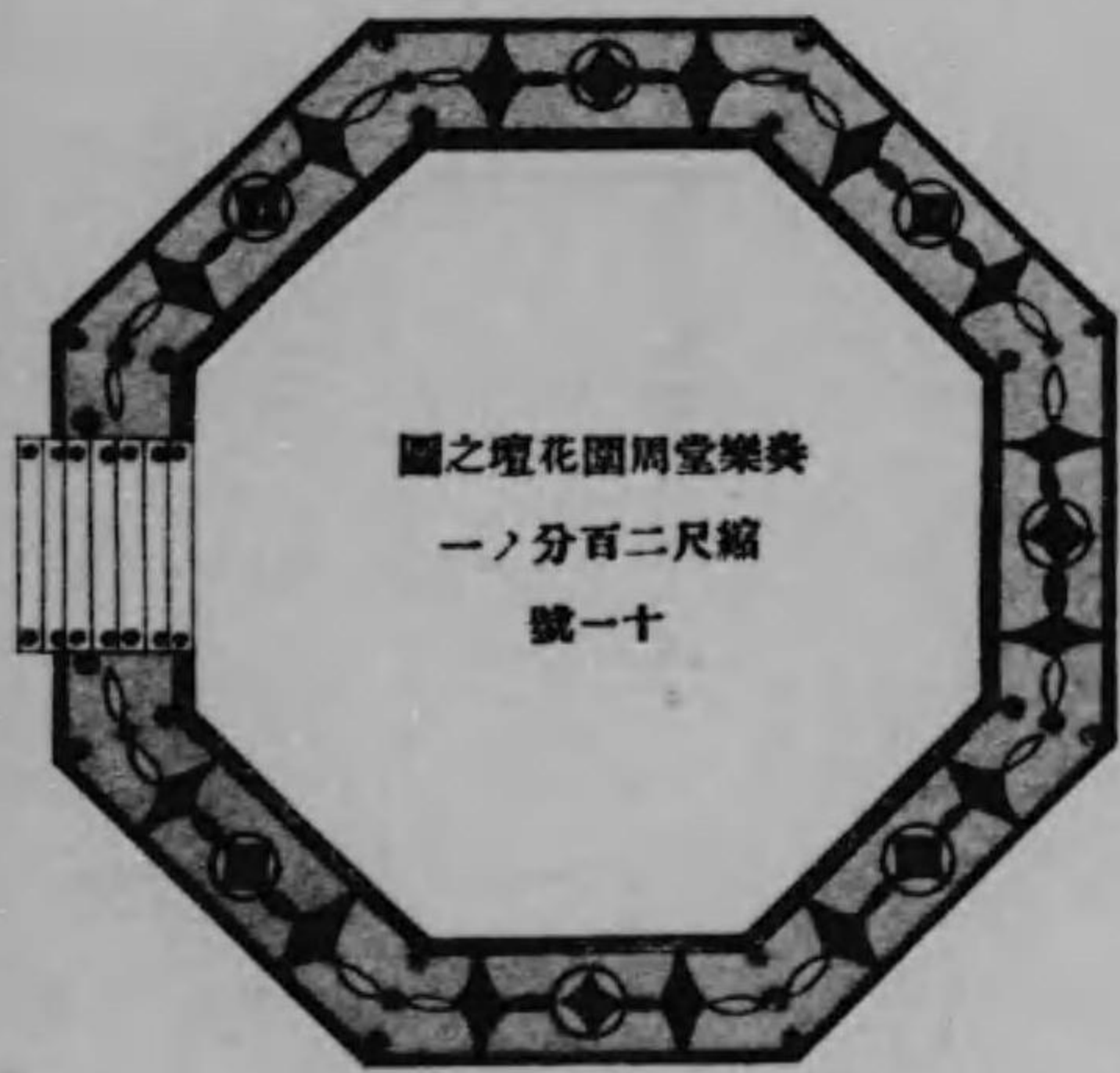
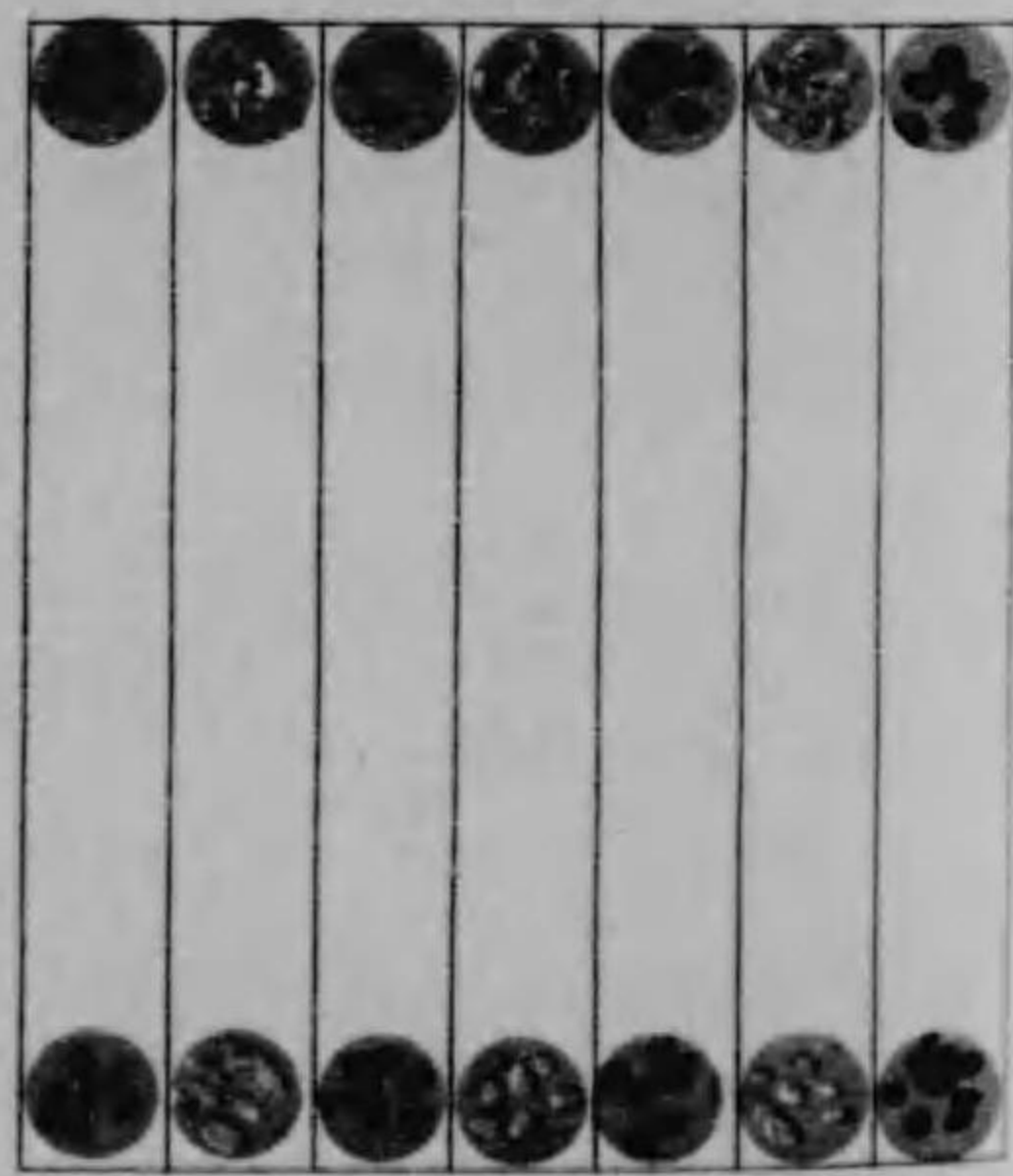

奏樂堂周圍花壇之圖
縮尺百分之一
第一十號

第一、第二工業館前旗竿(根元植込)之圖
縮尺百分之一

八、第一會場旗竿植込裝飾

但臺座大鉢真植ニハ開會當時セラニニム四月中旬ヨリ千壽蘭同小鉢真植シネラリヤ開會當時四月中旬マールガレット六月初旬フクシア同月下旬セラニニム七月中旬クロトンヲ植込ム

植込使用植物

シ	ネ	ラ	リ	ヤ	マ	ー	ガ	レ	ッ	ト	ゼ	ラ	ニ	ョ	ー	ム
罌	砲	百	合	ア	ア	ネ	モ	ネ	ア	ラ	イ	リ	ム	ベ	コ	ニ
ホ	ク	シ	ア	ベ	コ	ニ	ヤ	ベル	ノ	ア	ジ	ア	ン	タ	ム	ム
ア	マ	リ	リ	ス	チ	ク	リ	ジ	ヤ	ア	ジ	ア	ン	タ	ム	ム
カ	ラ	デ	ユ	ー	ム	ク	ロ	ト	ン	等	期	節	ニ	依	リ	混

四月中旬ヨリ真植ニハ千壽蘭爾後繼續ス

等ヲ植タルニ玉シダヲ以テ飾植トス

面シテ花壇ノ周圍ニハ徑三分ノ繩ヲ三尺三寸ニ切リ壹尺五寸半圓形ヲ作り地中ニ挿シ花壇裝飾畫ノ人陰ニ備フ

淺綠色少シク蒼綠ニ高麗芝ヲ敷詰メタリ

臺座大鉢四個真植ハゼラニニム高サ二尺位ノモノ他ハアネモネ、チューリップ、アライサム、シネラリヤ、ゼラニニム

但期節ニヨリ配合調和缺ケタルコトアリ

真植マールガレット

ベ

コ

ニ

ヤ

ベル

ノ

カ

カ

ン

ナ

チ

ン

モ

ン

ド

ア

キ

ラ

レ

サ

ス

松

葉

菊

チ

ュ

ー

リ

ッ

ブ

旗幟四本ノ基部周圍ニ高サ四尺ニ四尺方形直角ニ植ヲ植込ム

九、第一會場第一、二、三、工業館林業館及ヒ鑛山館前濃綠色即チ各館ノ腰廻リニ養樹葉ヲ植込ミ高サ一尺五寸刈巾三尺ノ直角ニ刈込ム

綠色ハ淡綠色ノ面ヨリ三寸高ニ盛土シ淡綠色ハ地盤ヨリ二寸高ニ盛土シ高芝麗ヲ敷詰ム

朱線ハ硬柘榴ニシテ第五ニ植エタル方法ニ依レリ

各館前及側ニアル濃綠色點ハ樹丈ケ三尺五寸乃至四尺五寸葉張直徑三尺乃至三尺五寸尖錐形ノ金松ヲ植ワ

十、中央大花壇

左右端濃綠色圓點

開會當時 葉丈ケ三尺五寸葉張徑三尺五寸サイザル

四月中旬ヨリ葉丈ケ四尺五寸葉張徑四尺ノパンタナスビーチヲ植エ爾後繼續ス

左右中央濃綠色圓點

開會當時 高サ三尺葉張二尺ノ羽衣甘藍

四月中旬ヨリ葉丈ケ三尺五寸葉張三尺五寸ノサイザルヲ植エ爾後繼續ス

飲用水通路兩側濃綠色圓點

開會當時 矮 生 栢

四月上旬 アネモネ

同 下旬 シネラリヤ

五月上旬 ゼラニューム

五月下旬 薔薇
 六月中旬 紫陽花
 七月上旬 カンナ 爾後繼續ス
 其周圍赤色
 開會當時 赤花デジ
 四月下旬 松葉菊
 五月中旬 矮生小松菊
 六月中旬 矮生キリン草 爾後繼續ス
 左右赤色線
 開會當時 赤花デジ
 四月下旬 ナスターチユーム
 五月下旬 姫松葉菊
 六月中旬 アキラレサス 爾後繼續ス
 左右直拉線黃色角點
 開會當時 金盞花
 四月下旬 アネモネ
 五月中旬 チューリップ
 六月上旬 英花姫松葉菊

六月中旬 矮生英花カリラプシス
 六月下旬 花色混合松葉牡丹
 七月上旬 カラデューム混合色植込繼續ス
 左右紫色
 開會當時 バンジ
 其緣植 シネラリヤマルテナ 爾後繼續ス
 四月上旬 シネラリヤ
 全 中旬 チューリップ
 全 下旬 ヒヤシンス
 五月上旬 アネモネ
 全 中旬 マリゴールド
 全 下旬 パーベナ
 六月下旬 ヘリオトロップ
 左右白點
 開會當時ヨリ マーガレット 開會ヨリ閉會迄三度植換ヘテ行フ
 左右端赤圓點
 開會當時 シネラリヤ
 四月上旬 ゼラニユーム

四月下旬 アネモネ：セレベットプリンス
 五月上旬 ヒヤシンス赤花
 同 中旬 ベコニヤグラスリス
 七月上旬 ハンタナス青葉
 左右白圓線
 開會當時 デジー大輪種
 五月上旬 アライサム
 六月上旬 アライサム
 七月上旬 パンタナス

淡綠色高麗芝ヲ敷詰ム

但シ左右端濃綠圓點ハ芝地ヨリ五寸高ニ左右中央濃綠色芝地ヨリ三寸高ニ盛土ヲ行フ

十一、奏樂堂周圍花壇

堂ノ基部圍リ赤色
 開會當時 金 蓋 花
 四月下旬 ハーベナニ取換フ
 濃綠線伊吹栢小苗ヲ密植シ高三寸巾四寸ノ角形ニ刈込ム
 濃綠圓點
 開會當時 ドラセナインデビザ

四月上旬三箇並列ノ内中央ノ點ニ シネラリヤ
 同 月中旬 ゼラニニーム
 五月中旬 マーガレット
 六月中旬 紫萬年青
 階段基部兩側ニハ
 開會當時 シネラリヤ
 四月上旬 ヒヤシンス
 同 下旬 カーネーション
 五月上旬 アネモネ
 同 下旬 チューリップ
 六月上旬 鐵砲百合
 同 中旬 フクシヤ
 同 下旬 蕨コリウス
 七月中旬 パンダナスビーチ
 他ノ内面ニハ左ノ植物ヲ時期ニ應シ適當ニ圓面ニ示ス通り種植ヲ常ニ持續ス
 シネラリヤ マーガレット ゼラニニーム デ
 バンシャー 鐵砲百合 ベコニヤ 水仙
 アネモネ ヒヤシンス 矮生キリン草 小松 菊 石
 アルメリヤ
 松葉菊 竹

第一會場花壇之圖

圖之畫花隔四所體休料無
一ノ分百尺縮
號三十二



圖之込植草軟舍虫鳴
一ノ分百二尺縮
號二十二



圖之込植前館山續業林
一ノ分百二尺縮
十六號



同上見下圖

圖之地芝園周水噴
一ノ分百二千尺縮
六號



圖之壇花前館業工三第館山續業林
一ノ分百四、一ノ分百尺縮

甲印 乙印

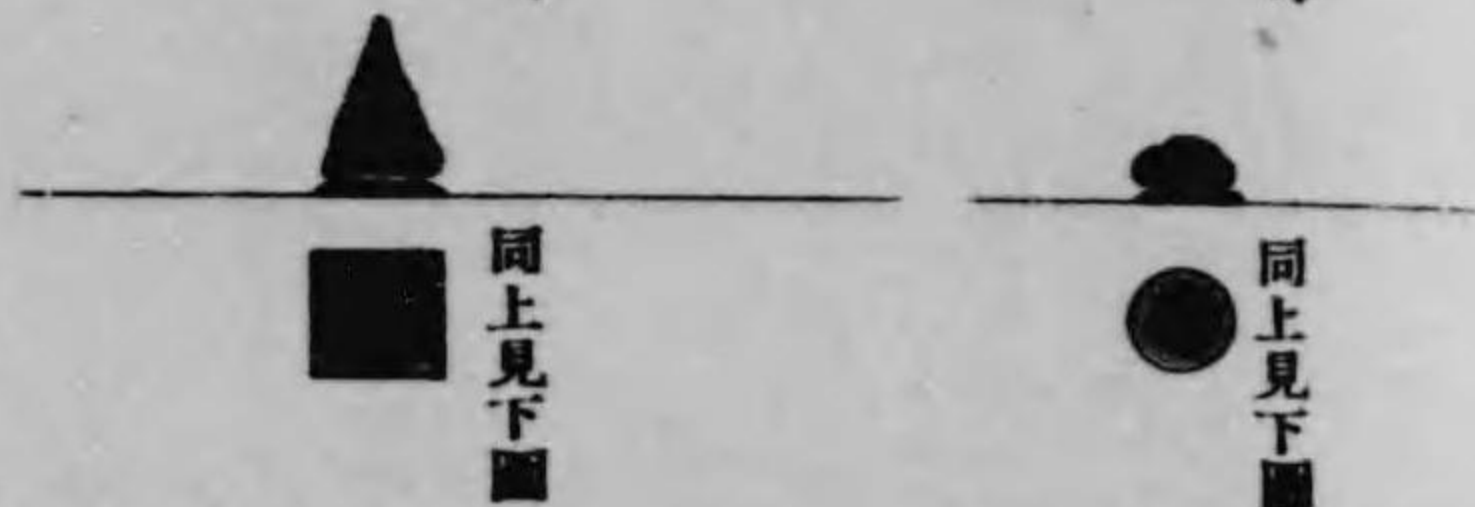

圖下見壇花
號三十



圖下見庭本日右左面正館術美
一ノ分百六尺縮



圖下見園周置物置前館術美
一ノ分十四尺縮
號八十

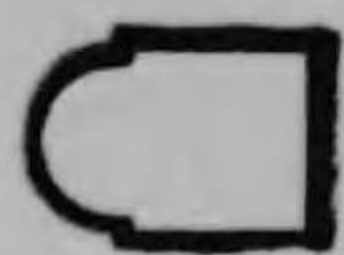

十二、園藝館前
濃綠色忍栢ヲ植込ミ高サ二尺刈巾一尺五寸ニ刈込ム赤色南葛飾郡堀切村堀切園外三名ノ出品ニ係ル花菖蒲ノ植込ミ
淡綠色館前内斜面ニ高麗芝ヲ敷詰ム
十三、林業館礦山館及ヒ第三工業館前赤點花壇徑六尺濃綠色山梔子小苗ヲ密植シ高サ三寸ニ刈込ム

眞植 赤色	シネラリヤ	バンジー	ハヤシンス	アルメリヤ
開會當時	マーガレット	シネラリヤ	ヒヤシンス	アネモネ
四月上旬	ゼラニウム	シヤスタデジ	コリウス	松葉菊
五月上旬	シユスタデジ			
六月上旬				
紫紅色				
開會當時				
其後				
金魚草				
金盞花				
等ノ混植ヲ行フ				
周圍淡綠色ハ高麗芝トス				

ロベリヤ
カイザイク
姫松葉菊
オダマキ
金魚艸
カリホルニヤポッピー
草櫻草
レナレキユラス
サンフラワー

第一會場花壇之圖

圖之臺花隅四所體料無
一ノ分百尺縮
號三十二



圖之込植草秋舍虫鳴
一ノ分百二尺縮
號二十二



圖之込植前館山嶺樂林
一ノ分百二尺縮
十六號

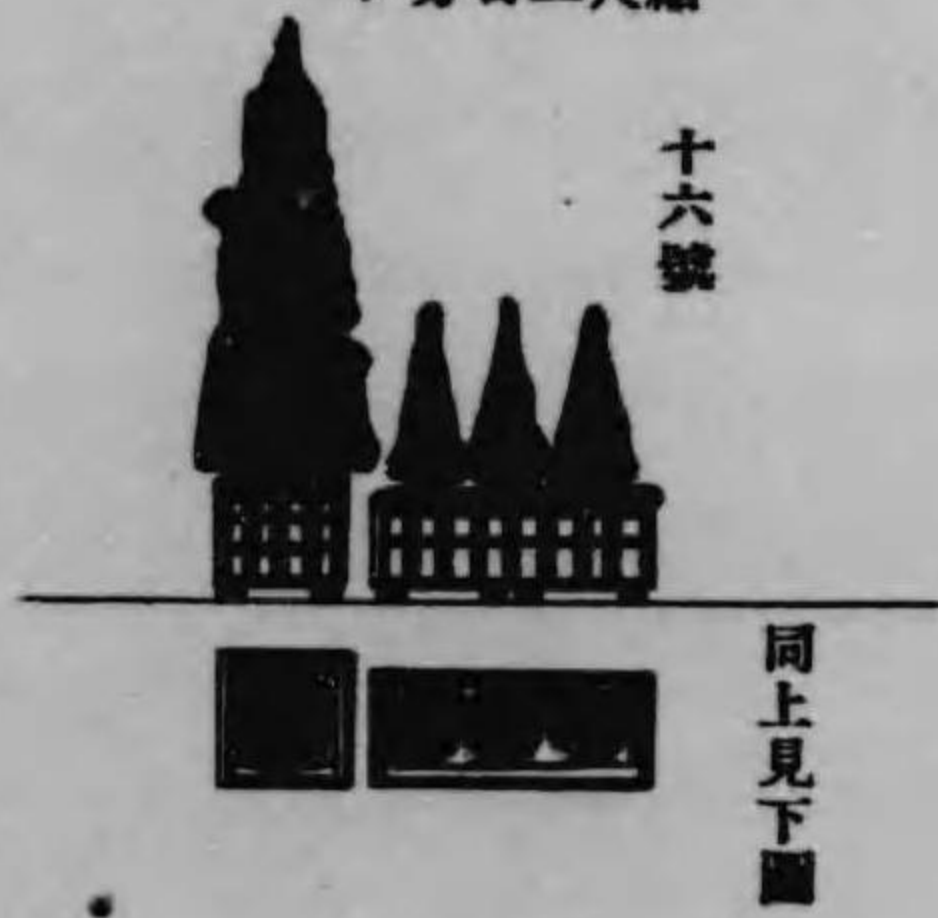

圖之地芝園周水噴
一ノ分百二尺縮
六號

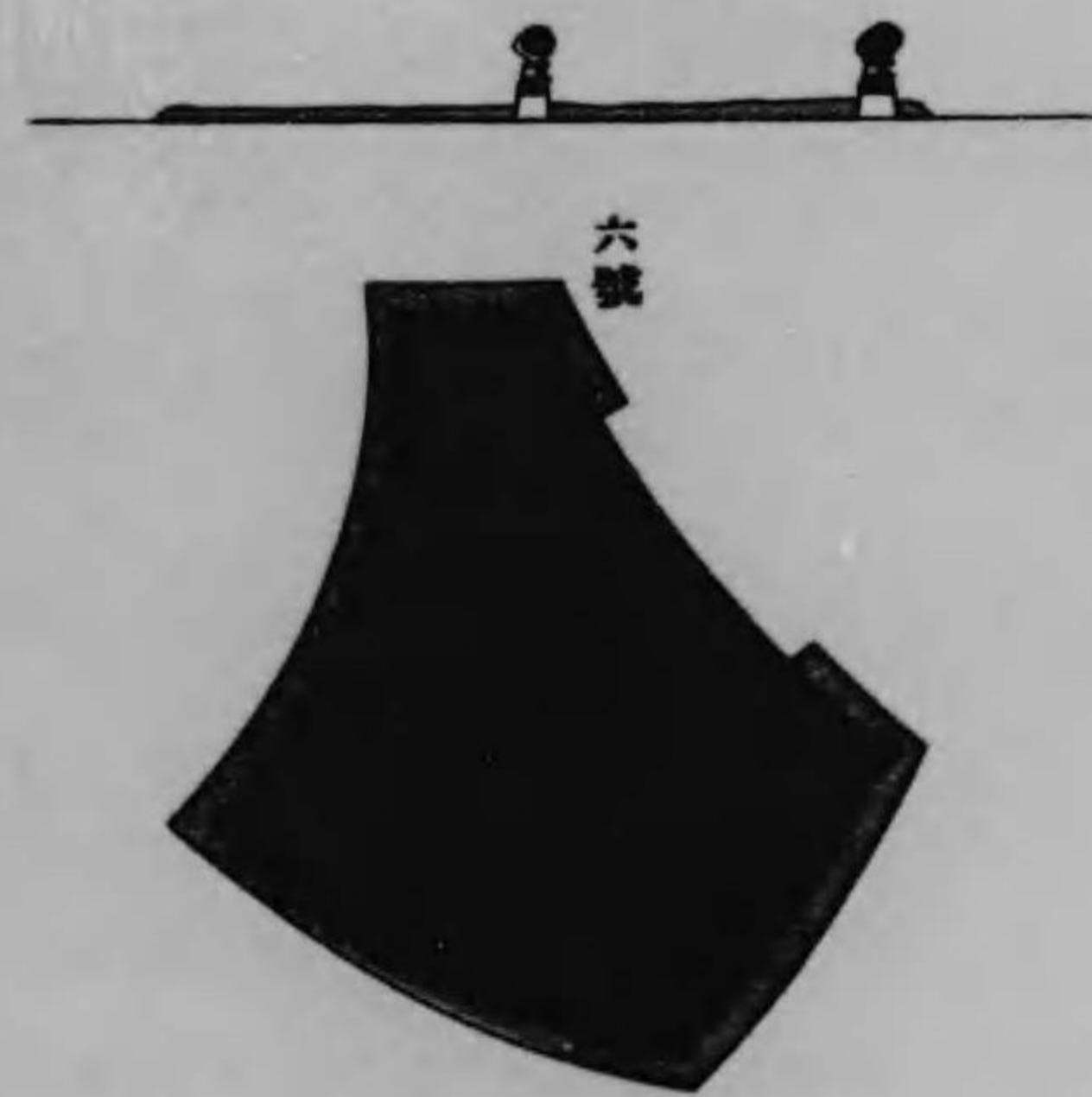

圖之壇花前館業工三第館山嶺樂林
一ノ分百四、一ノ分百尺縮

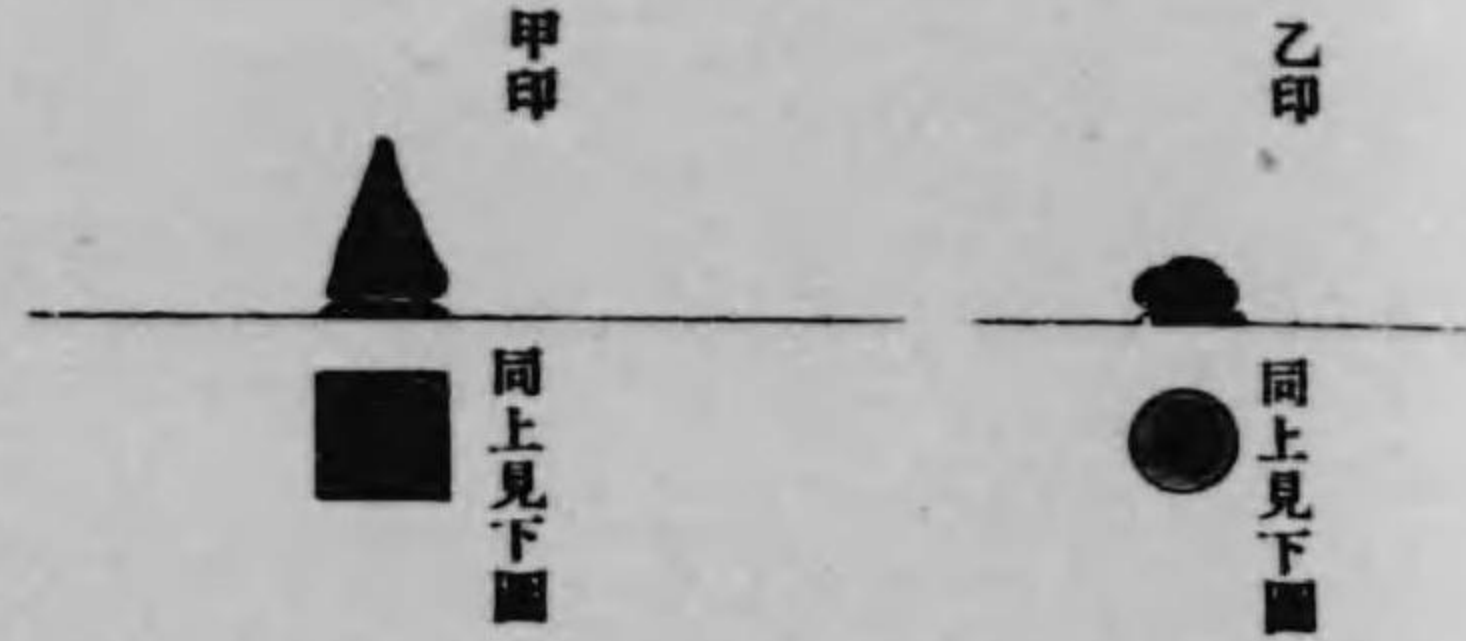

圖下見壇花
號三十

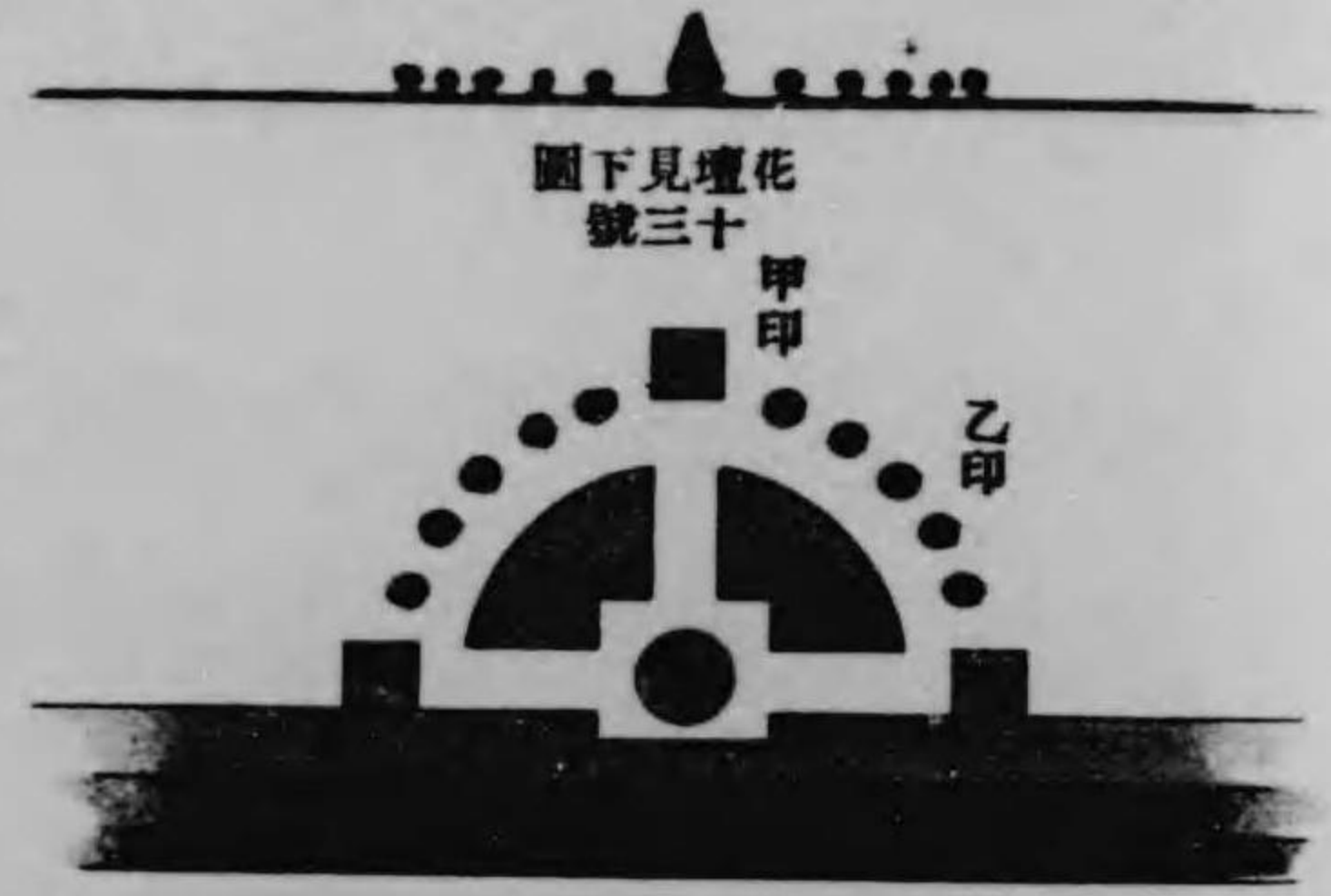

圖下見庭本日右左面正館術美
一ノ分百六尺縮



圖下見園周臺物置前館術美
一ノ分十四尺縮
號八十



十二、園藝館前
濃綠色忍栢ヲ植込ミ高サ二尺刈巾一尺五寸ニ刈込ム赤色南葛飾郡堀切村堀切園外三名ノ出品ニ係ル花苧蒲ノ植込ミ
淡綠色館前内斜面ニ高麗芝ヲ敷詰ム

十三、林業館嶺山館及ヒ第三工業館前赤點花壇徑六尺濃綠色山梔子小苗ヲ密植シ高サ三寸ニ刈込ム

眞植 赤色	開會當時	四月上旬	五月上旬	六月上旬	紫紅色	開會當時	其後	金魚草	金盞花	等ノ混植ヲ行フ	周圍淡綠色ハ高麗芝トス	
シネラリヤ	マーガレット	ゼラニユーム	シユスタデジ	ゼラニヤーム	マーガレット	カリラブシス	石竹	パンジー	シネラリヤ	シヤスタデジ	コリウス	アルメリヤ
松葉菊	金魚	レナレキユラス	草櫻草	サンフラワー	ハヤシンス	ヒヤシンス	アネモネ	アネモネ	アネモネ	松葉菊		

圖之壇花會一第

圖之臺花隅四所憩休料無
一ノ分百尺縮
號三十二



圖之込植草秋舎虫鳴
一ノ分百二尺縮
號二十二

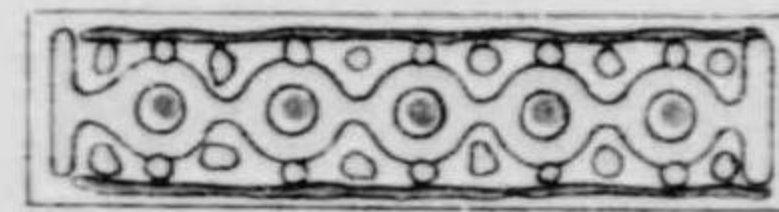

圖之込植前館山嶺業林
一ノ分百二尺縮
十六號



同上見下圖

圖之地芝園周水噴
一ノ分百二千尺縮
六號

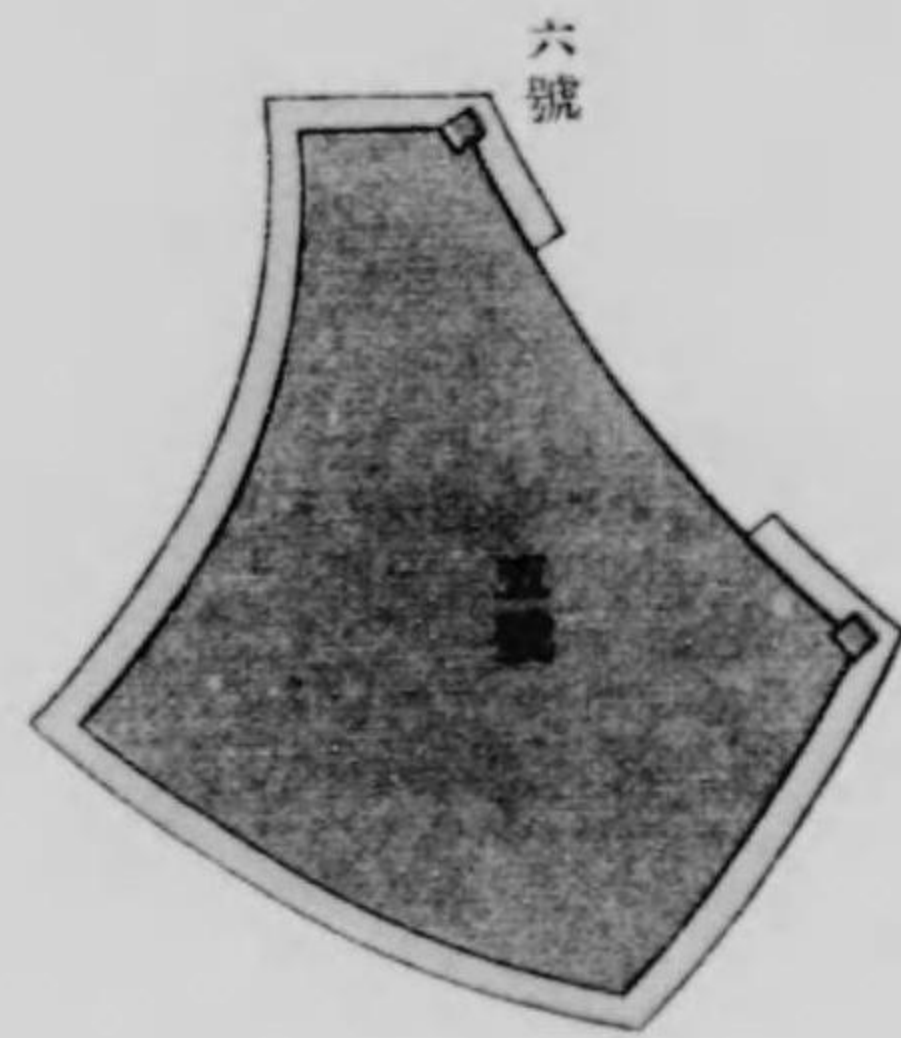

圖之壇花前館業工三第館山嶺業林
一ノ分百四、一ノ分百尺縮

甲印

乙印

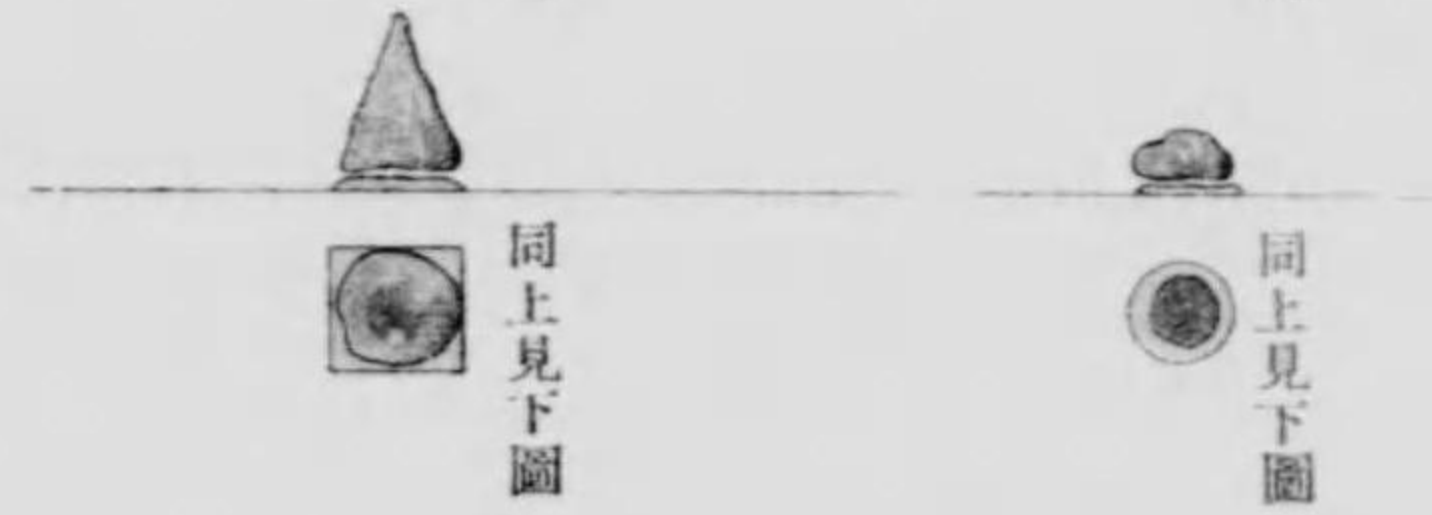

圖下見壇花
號三十

甲印

乙印

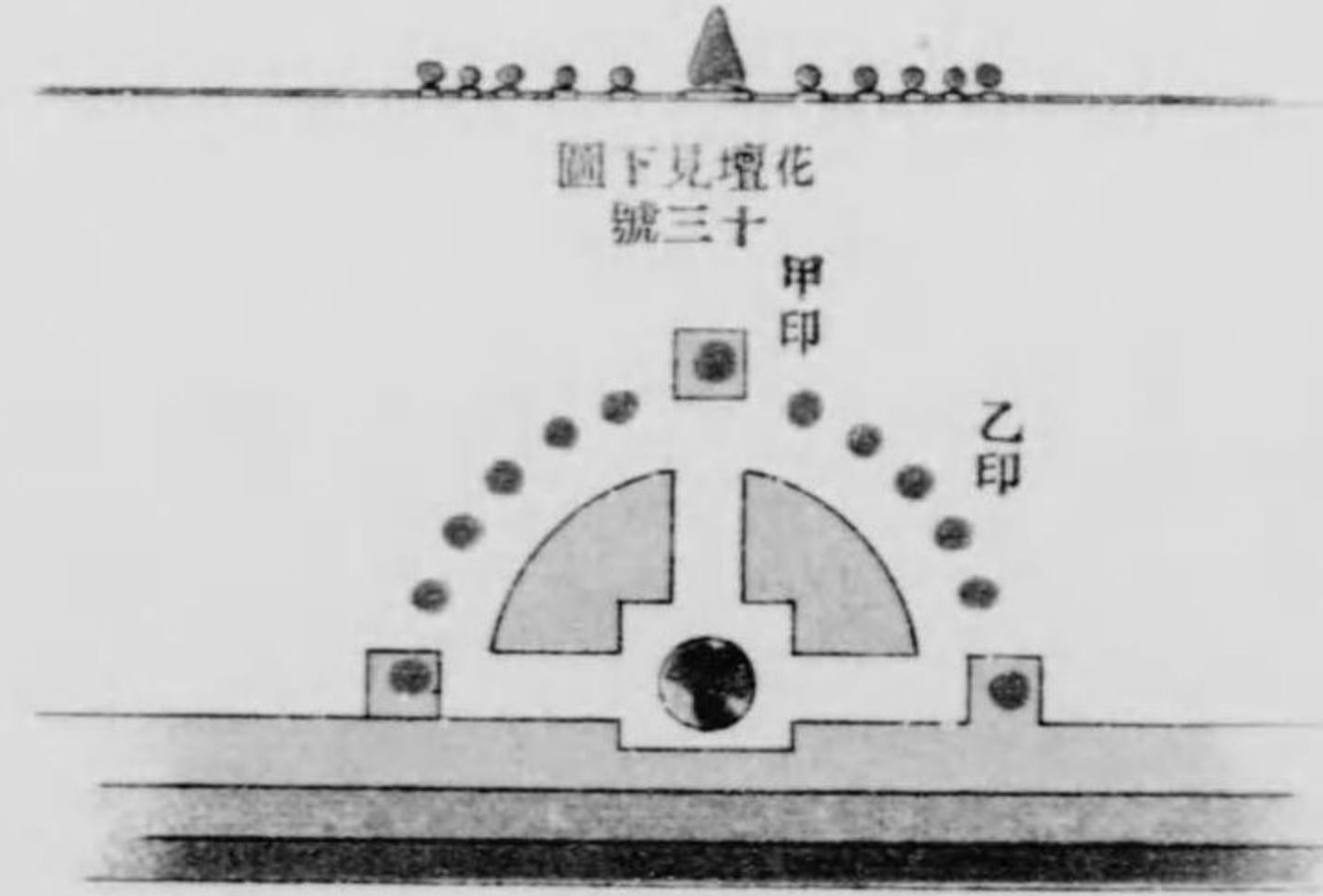

圖下見庭本日右左面正館術美
一ノ分百六尺縮



向テ右



向テ左

圖下見園周臺物置前館術美
一ノ分十四尺縮
號八十



濃綠色忍栢ヲ植込ミ高サ二尺刈申一尺五寸ニ刈込ム赤色南葛飾郡堀切村堀切園外三名ノ出品ニ係ル花莖蒲ノ植込ミ	淡綠色館前内斜面ニ高麗芝ヲ敷詰ム	十三、林業館嶺山館及ヒ第三工業館前赤點花壇徑六尺濃綠色山梔子小苗ヲ密植シ高サ三寸ニ刈込ム	十二、園藝館前	ロベリヤ	姫松葉菊	金魚艸	レナレキユラス	サンフラー
眞植赤色	開會當時	シネラリヤ	カイザイク	オダマキ	カリホルニヤポピー	草櫻	草	
開會當時	四月上旬	マーガレット						
開會當時	五月上旬	ゼラニウム						
開會當時	六月上旬	シュスタデジ						
其後		ゼラニウム						
金魚草		マーガレット						
金盞花		カリナブシス						
等ノ混植ヲ行フ		石竹						
周圍淡綠色ハ高麗芝トス								
		パンジー						
		シネラリヤ						
		シヤスタデジ						
		ハヤシンス						
		ヒヤシンス						
		コリウス						
		アルメリヤ						
		アネモネ						
		松葉菊						

其前面赤點一箇所ニ對スル半圓形濃綠圓點

徑三尺ノ圓形ニ地上五寸盛土シ徑二尺ノ伊吹栢ヲ植エ周圍及ヒ伊吹栢根元迄高麗芝ヲ敷詰ム

同左右前三角ノ角ノ所ハ四尺方形ニ地上五寸高ニ盛土シ樹丈ケ四尺五寸葉張三尺五寸金松ヲ植エ其周圍及ヒ金松ノ根元迄高麗芝ヲ敷詰ム

十四、林業館礦山館間ノ四本大柱ニ添フテ銀木犀樹丈ケ八尺葉張五尺ノモノヲ植ウ

十五、同中央赤色ハ徑六尺四寸ノ花壇ニシテ地上三寸高眞ニ向テ頂上一尺高ニ盛土ス

周圍ノ綠色ハ伊吹栢ノ小苗ヲ密植シ高四寸巾四寸ニ刈込ム

眞植ノ濃綠色ハ

開會ノ當時

紫シネラリヤ

四月七旬ニ至リ

ドラセナインデビザイト取換フ

紅色ニハ

開會當時

シネラリヤ花色取混セ

紫色パンジー

橙色ニ金盞花水仙ヲ點植ス

其後ハ

金盞花

石

竹

フロックス

翠

菊

松葉菊

矮生矢車草

レナンキュラス

ベコニヤセンバフロレンス

ベコニヤグラスリス等ヲ植ウ

十六、同兩館入口ニハ高サ二尺九寸四尺角長サ九尺高サ二尺巾二尺五寸トノ植木鉢ニ代ヘ木製箱鉢ヲ二個宛置キ大柱四本ノ内ヘ四尺高二尺九寸ノ木製箱鉢一個宛置キ東京府立林業試驗場ノ寄附ニ係ル西洋庭園樹即チ

加奈陀產	楸	高サ	八尺	葉張	五尺
花	栢	同	一丈	同	五尺
米國五葉松		同	五尺五寸	同	三尺
歐洲タウヒ		同	五尺五寸	同	四尺五寸
檜		同	一丈二尺	同	四尺
米國ネズコ		同	九尺	同	三尺

ナ植エ而シテ鉢ノ土隠シニハ高麗芝ヲ數キ前面裝飾ニ草黃揚ヲ綠廻シニ植ウ

十七、美術館前路上花壇十二坪

濃綠	圓點	矮生	栢	デ	ジ	一	
赤色	線	開會	當時				
白色		マー	ガレット				
淡紫色		パン	ジー	チュ	リップ		
紫色		シネ	ラリヤ	アネ	モネ		ヒヤシンス
第二回ヨリ夏花壇植込迄左ノ植物ヲ使用ス							
金盞花	石竹	フロ	ックス	キ	リン	草	小松
ペコニヤ	アルメリヤ	翠菊		松	葉	菊	葉菊
ヒヤシンス	カリラプシス						
等ナリ							

圖之壇花前館力助場會二第

左號十第



中央號十第



右號十第



圖之壇花前館力助場會二第

左號一十第



初夏

右號一十第



分部之管直場會二第

圖之欄高圓周端池

一ノ分百尺縮

左號一十第



初夏上同

右號一十第



號三



共有左圖之壇花前堂樂奏

五號

四號



分部之管直場會二第

裝飾塔上池之圖
一ノ分十四尺縮



湯水池周圍之圖



裝飾塔上池之圖

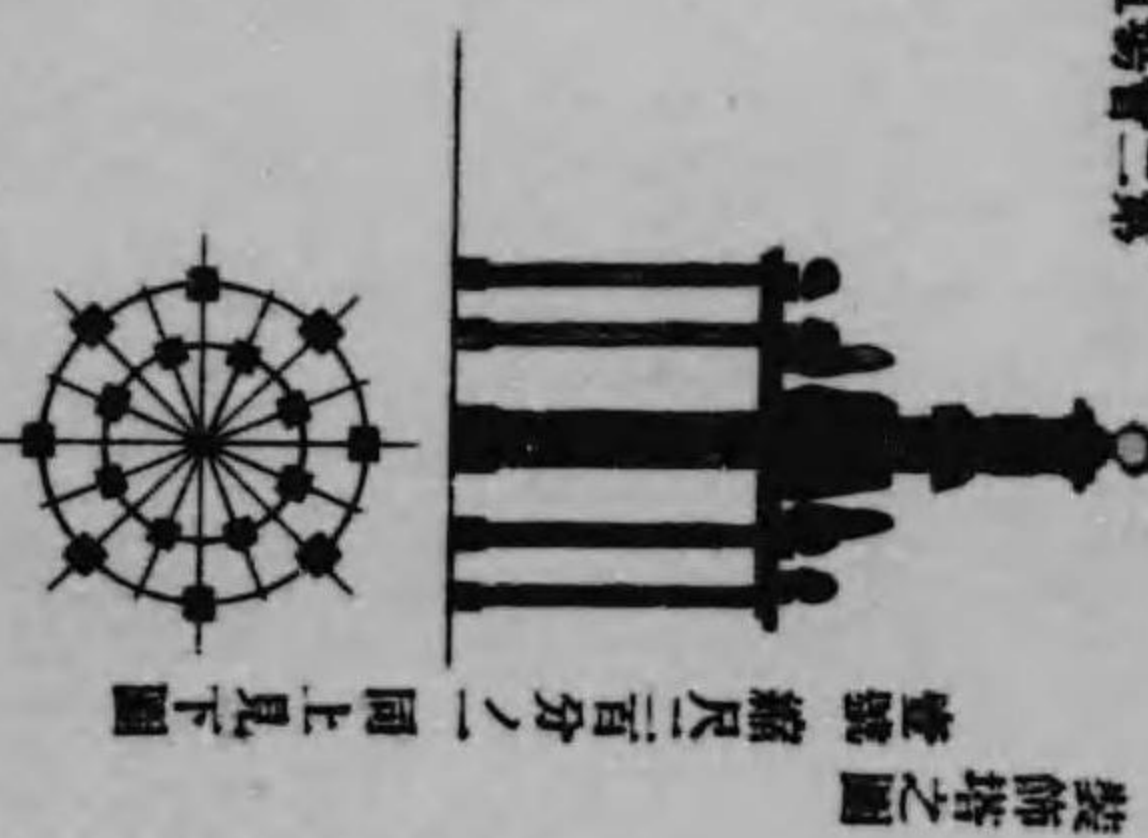

裝飾塔之圖
管直欄尺二百分ノ同上凡下圖

夏花壇

濃緑圓點ハ其儘ノ通り ダリヤ カンナ ドラセナインデビザー 爾後閉會迄繼續ス

十八、美術館入口前出品鑄造虎ノ臺縦十尺横六尺ノ廻リニ縦十二尺横八尺ニ忍栢ヲ植エ高サ一尺二寸刈巾一尺ニ刈込ミ和國繪葉ヲ其根ノ植エ更ニ前面ニハ徑五尺ノ半圓形ノ内部ニ忍栢其廻リニ伊吹栢ヲ密植シ頂端ヲ平ニ刈込ム

十九、美術館圖面ニ示ス通り綠色ノ方ハ巾三尺ニ高麗芝ヲ敷詰ム

二十、美術館前ハ田端村植木商組合ノ出品ニ係ル日本庭園樹ノ植込ミ圖面ノ如シ

二十一、拓殖館圖面ニ示ス通り綠色二尺巾ニ高麗芝ヲ敷詰ム

二十二、鳴蟲舎圖面之通り秋草ヲ植込ム

二十三、第一會場無料休憩所四隅柱鉢ニハ葉丈二尺葉一尺五寸ノ大王松ヲ植込ム

二十四、同噴水モートル舎前ニ樂燒鉢ニバラ一回ゼラニームダカタ一回ニ植ウ

第二會場朱番號ハ博覽會直營ノ庭園裝飾トス

(1) 裝飾塔(1)ノ(1)丈ケ四尺五寸内外葉張り三尺ノ矮生楠ヲ閉會當時植込ミ閉會迄維持ス

(1)ノ(2)閉會當時琉球ツツジ(白花)根詰メニ「シネラリヤ」ヲ植込ミ後花ノ萎凋ニ從ヒ順次ニ赤花(朝日)ツツジ、バラ紅白交互ニ、「ランタナ」紅白交互ニ蝶蘭、「ナスターチウム」、「マクレッツ」、等ノ各種ノ植換ヘテ行フ

(2) 第二會場奏樂堂周圍湧水池縁ニ素燒赤棧付徑尺植木鉢ニ閉會當時「シネラリヤ」寄植、根詰メニ「マクレッツ」、第二回ヨリ順次ニ紅花「ツツジ」、「アイリス」、「バラ」紅白交互ニ、夏菊、吾妻屏風、紫陽花等植換ヘテ行フ

(3) 四月中旬丈ケ壹丈五尺葉張七尺内外ノ檜ヲ眞植トシ其周圍ニ丈ケ三四尺ノ忍栢ヲ一尺幅ニ密植シ眞樹ノ基部ヲ掩フ、(3)ノ(1)眞植ヲ除キ直徑六尺ノ圓形ニ三四尺ノ忍栢ヲ密植ニシ且ツ庭園ノ風致ニ備フ爲メ點植ヲ行フ

(4) 四月中旬奏樂堂前左右二箇所ニ丈ケ拾八尺内外ノ檜ヲ真植トシ而シテ丈ケ三尺内外ノ忍柏ヲ其基部ニ密植シテ真樹ノ基部ヲ隠掩ス

(5) 四月中旬奏樂堂前へ丈ケ四五尺ノ忍柏ヲ直径六尺ノ圓形ニ密植ス

(6) 湧水池廻リ及各館前ニ日覆ノ目的ヲ以テ丈拾八尺内外ノ「プラタナス」ヲ點植ス

他ハ出品花壇ニシテ場所、坪數、植込模様及出品人氏名等ハ左ノ如シ

種	類	植込使用植物	第壹號	場 所	出品人	外國館前入口左右	坪 數	植込期節	摘 要
楮	大	同	一五〇		河 潮 春 太 郎			三月十九日	固 定 植
玉	小	同	四〇〇						同
同	松	同	三〇〇						同
金	葉	同	六〇						同
矮	檜	同	二〇						同
セ	ス	同	三〇〇						同
ア	リ	同	二五〇						同
藤	ヤ	同							同

春號六第

圖之壇花前館織染

夏號六第



號七第

號八第

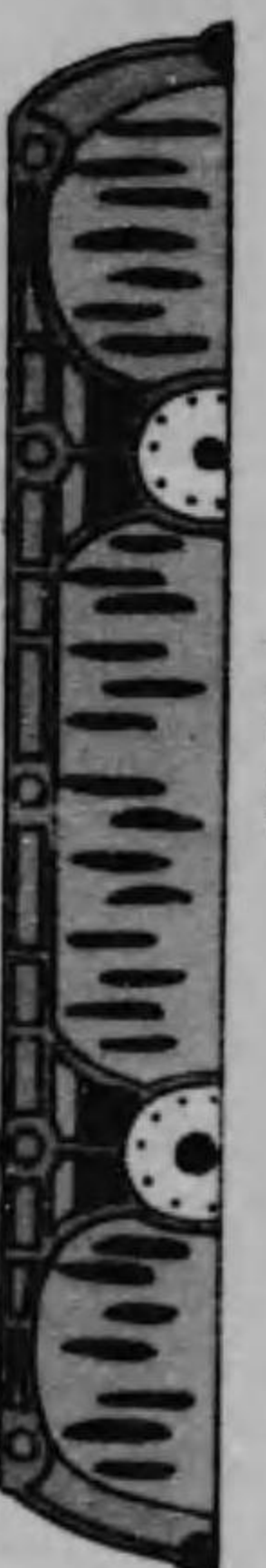
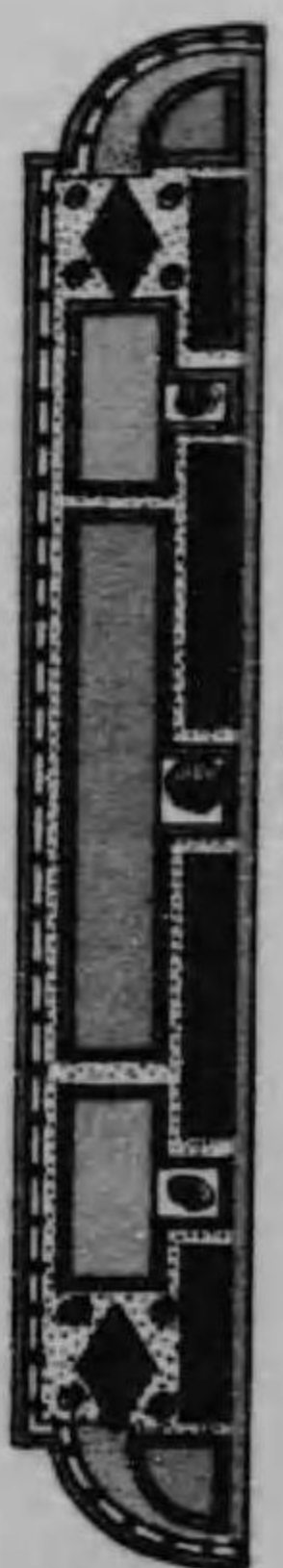

號九第

號九第



夏左號三第

夏右號三第



夏左號三第

春右號三第



圖之壇花前館織染

左號五第

右號五第



左號四第

右號四第



中央號四第

中央號五第

種	類	植込使用植物	坪數	場所	第貳號	量	植込期節	出品人	日本種苗株式會社	農務館入口左右	貳箇所	四十八坪
高麗芝			三坪			三〇〇	三月十九日	固	定	植		
ウスターナンセラ			二〇〇			二〇〇		同				
マーガレット			五〇			五〇		同				
カーネーション			八〇			八〇		同				
紫陽花			一〇〇			一〇〇		同				
アマリリス			二五〇			二五〇		同				
シネリヤ			二〇〇			二〇〇		植	換	フル	モ	ノ
玉シダ			一〇〇			一〇〇		固	定	植		
アイリス			七〇			七〇		植	換	フル	モ	ノ
ニウサイラン			二			二		同				
金松			三			三		同				
ユッカ			五			五		同				
阜月			三〇〇			三〇〇		同				

種	類	植込使用植物	坪數	場所	第參號	出品人	園藝商會	植込期節	摘	要
ヒヤシンス	盃形花壇		六〇〇				貳箇所	三月十九日	混	植
アラセイトウ			六五				同	同	同	同
扶桑花	旭形花壇		一				植換	五月十六日	植	フ
チューリップ			四〇〇				貳箇所	三月十九日	植換	フルモノ
ヘリオトロープ	鉢植		六五				植換	五月十六日	植	フルモノ
姫松葉菊	同		五〇				同	同	同	同
雛菊			六〇〇				植換	三月十九日	植換	フルモノ
アアルメリヤ			一、〇〇〇				同	同	同	同
高麗芝			一五坪				固	同	固	定植
シネラリヤ			五〇				貳箇所	三月十九日	植	同
マーガレット			五〇				拾五坪	同	同	同

種	類	植込使用植物	坪数	場所	数量	植込期節	摘	要
マク	レツ	躑	二五	三月十九日	植換フルモノ	同	同	同
臯	月	臯	一九	同	同	同	同	同
ア	ネ	モ	二〇	同	同	同	同	同
喇	水	仙	五	同	同	同	同	同
ア	ル	メ	四	同	同	同	同	同
パ	シ	ジ	七〇	同	同	同	同	同
ヒ	ヤ	シ	一〇	同	同	同	同	同
チ	ユ	ベ	五〇	同	同	同	同	同
デ	ジ	ー	五〇	同	同	同	同	同
同	同	同	一	五月十六日	同	同	同	同
同	同	同	二	同	同	同	同	同
同	同	同	二〇	同	同	同	同	同

百四十七

機械館中央入口向テ右側 三箇所
拾八坪

種	類	植込使用植物	坪数	場所	数量	植込期節	摘	要
ス	バイ	レ	二五〇	三月十九日	植換フルモノ	同	同	同
ゼ	ラ	ニ	九	同	同	同	同	同
金	蓋	花	五〇	同	同	同	同	同
ア	イ	リ	一〇〇	同	同	同	同	同
カ	ン	ナ	五〇	同	同	同	同	同
オ	キ	サ	五〇〇	同	同	同	同	同
ダ	リ	ヤ	二〇	同	同	同	同	同
ト	リ	ト	二〇	同	同	同	同	同
バ	ラ	マ	三〇	同	同	同	同	同
ア	ブ	チ	一〇	同	同	同	同	同
カ	ン	バ	一〇〇	同	同	同	同	同
シ	ー	ザ	三〇	同	同	同	同	同
マ	ー	ガ	五〇	同	同	同	同	同
ベ	コ	ニ	一五〇	同	同	同	同	同
コ	リ	ウ	二〇〇	同	同	同	同	同
コ	リ	ウ	五〇	同	同	同	同	同

以下隨時植換ヘタル者

出品人 北村重三

百四十六

ベラコニウム	三〇	五月十六日	同	固	定植
アカパンサス紫	三	同	同	同	同
同 白	四	同	同	同	同
ナスターチウム	五〇	同	同	同	同
高麗芝	三坪	三月十九日	同	固	定植
マクレッツ	二〇	三月十九日	同	植換フルモノ	同
躑躅	一五	同	同	固	定植
阜月	一六	同	同	同	同
アネモネ	三	同	同	同	同
喇叭水仙	四	同	同	同	同
アルメリヤ	五〇	同	同	同	同
パンジー	四〇	同	同	同	同
ヒヤシンス	三	同	同	同	同
チューリップ	四五	同	同	同	同
デジ	四五	同	同	同	同
高麗芝	二坪五	同	同	同	同
ドラセナ	一	五月十六日	同	固	定植

第二圖

同	四尺物	二	同	同	同
トラセナ	二尺物	九	同	同	同
扶桑花大輪	二三尺物	一三	同	同	同
サルビア	三五	三五	同	同	同
ヘリオトロープ	五八	同	同	同	同
アリス	三〇	三月十九日	同	植換フルモノ	同
喇叭水仙	三五	同	同	同	同
アネモネ	六	同	同	同	同
ベチユニヤ	二二	同	同	同	同
チューベロース	六五	同	同	同	同
アルメリヤ	三六〇	同	同	同	同
デジ	一一五	同	同	同	同
高麗芝	五坪	同	同	同	同

第三圖

第三圖第貳回植換ハ従前ノ通りニテ少シク修理セシノミ

第六號
場所
坪數

出品人 小澤慎平
染織館前向テ右端
拾貳坪

種	類	植込使用植物	坪	場	所	数	量	植込期節	摘	要
高麗芝	芝	高麗芝	三	三	三月十九日	同	同	同	同	同
棕梠	梠	棕梠	三	三	同	同	同	同	同	同
デジ	ジ	デジ	五〇〇	同	同	同	同	同	同	同
パンシ	シ	パンシ	五〇〇	同	同	同	同	同	同	同
プリムライネンシス	シス	プリムライネンシス	四〇	同	同	同	同	同	同	同
マリガレット	ト	マリガレット	一〇	同	同	同	同	同	同	同
ドラジオラス	ス	ドラジオラス	一〇	同	同	同	同	同	同	同
セイトレヤ	ヤ	セイトレヤ	三〇〇	同	同	同	同	同	同	同
チューリップ	ブ	チューリップ	六〇	同	同	同	同	同	同	同
アネモネ	ネ	アネモネ	五〇	同	同	同	同	同	同	同
プリムラオブコニカ	カ	プリムラオブコニカ	四〇	同	同	同	同	同	同	同
藤		藤	三〇	同	同	同	同	同	同	同
躑躅小		躑躅小	三〇	同	同	同	同	同	同	同

染織館中央入口ノ右

拾一箇所
坪

種	類	植込使用植物	坪	場	所	数	量	植込期節	摘	要
プリムローズ	ズ	プリムローズ	二〇〇	同	同	同	同	同	同	同
パンシ	シ	パンシ	五〇〇	同	同	同	同	同	同	同
デジ	ジ	デジ	三〇〇	同	同	同	同	同	同	同
高麗芝	芝	高麗芝	六坪	同	同	同	同	同	同	同
水仙	仙	水仙	一五〇	同	同	同	同	同	同	同
ナスタールチューム	ム	ナスタールチューム	一〇〇	同	同	同	同	同	同	同
大王松	松	大王松	二	同	同	同	同	同	同	同
千壽蘭	蘭	千壽蘭	一	同	同	同	同	同	同	同
ヒヤシンス	ス	ヒヤシンス	六〇	同	同	同	同	同	同	同
高麗芝	芝	高麗芝	三坪	同	同	同	同	同	同	同
ダリヤ	ヤ	ダリヤ	四五	同	同	同	同	同	同	同
ゼラニウム	ム	ゼラニウム	一二〇	同	同	同	同	同	同	同
桔梗	梗	桔梗	四〇	同	同	同	同	同	同	同

以上夏花壇
第七號

出品人 山田俊雄

種	類	坪	植込使用植物	坪	植込期節	摘	坪
高麗芝	五	同	三月十九日	同	同	同	同
花莖蒲	二〇五	同	同	同	同	同	同
藤盆栽仕立	二	同	同	同	同	同	同
ツツジ(大)	一五	同	同	同	同	同	同
同(小)	一五	同	同	同	同	同	同
矮生檜葉	二	同	同	同	同	同	同
パンジー	一〇〇〇	同	同	同	同	同	同
アルメリア	五〇〇	同	同	同	同	同	同
ヒヤシンス	三〇	同	同	同	同	同	同
ナツシイサス	三〇	同	同	同	同	同	同
アネモネ	二〇	同	同	同	同	同	同
シネリヤ	五〇	同	同	同	同	同	同
アネモネ	三〇	同	同	同	同	同	同
アラセイト	五〇	同	同	同	同	同	同
ブリムラベリス	二〇	同	同	同	同	同	同

百五十三

種	類	坪	植込使用植物	坪	植込期節	摘	坪
薔薇	三〇	同	五月二十六日	同	同	同	同
水仙	一〇〇	同	同	同	同	同	同
松葉	三〇〇	同	同	同	同	同	同
石竹	二五〇	同	同	同	同	同	同
カーネーション	五〇	同	同	同	同	同	同
ルビナス	一〇	同	同	同	同	同	同
ハイベナ	三〇	同	同	同	同	同	同
マーガレット	三〇	同	同	同	同	同	同
鐵砲百合	八〇	同	六月二十二日	同	同	同	同
阜合	一〇〇	同	同	同	同	同	同
アスパラカス	三〇	同	同	同	同	同	同
ダリヤ	二〇	同	同	同	同	同	同
ベチユニヤ	一〇	同	同	同	同	同	同
ラレタナ	一〇	同	同	同	同	同	同
ゼラニウム	五〇	同	同	同	同	同	同
アキラサス	五〇	同	同	同	同	同	同

第八號
場所

出品人
染織館前入口左
吉野喜保

百五十二

高麗芝	和國櫛葉	臯月躑躅	シネラリヤ	アネモネ	薄荷	萩	桔梗	雁皮草	カナンナ	天人菊	セラニユム	女郎花	パンジー	デジ	バーベナ	ミセバヤ草	強性種仙人掌
四	二五〇	四五	五四	四五	一〇〇	一〇〇	一五〇	五〇	二〇	五〇	一〇〇	五〇	一五〇	一五〇	五〇	三五〇	三〇
三月十九日	同	同	同	同	五月十六日	同	同	同	同	同	同	同	三月十九日	同	同	同	同
綠植固定植	固	固	固	固	固	固	固	固	固	固	固	固	固	固	固	固	固

百五十五 固 定 植

オールフラハ	マリゴルド	ノリサンセマム	シーザンサス	貝細工	マイガレット	黃金草	セシタラリヤ	バーベナ	スナルブドラジ	松葉菊	ベチユニヤ	ダリヤ
三〇	五〇	二〇	二〇	三〇	五〇	一〇	二〇	二〇	一〇	二〇〇	二〇〇	一〇
四月十六日	同	五月二十六日	同	同	同	同	同	六月二十二日	同	同	同	同
植換フルモノ	同	同	同	同	同	同	同	同	同	同	同	同

百五十四 植 換 フ ル モ ノ

種 類 植込使用植物 数 量

第九號 場 所 坪 數

植込期節

摘 要

出品人 小俣恒太郎 染織館前テ左端 拾 坪 所

紫	萬	年	青	三〇〇	同	同
黒	タバコノクサトベラ	砂	二〇〇	同	同	同
白	貝	石	同	同	同	同
青	小笠原島	石	同	同	同	同
赤	同	石	同	同	同	同
白	同	砂	同	同	同	同
イ	ローセマム	同	一〇〇	同	同	同
大	葉谷渡	リ	二〇	同	同	同
乙	女	シ	五〇	同	同	同
へ	ゴ	同	一〇	同	同	同
パ	ン	ダ	同	同	同	同
ナ	ス	氣	同	同	同	同
芝	根					園藝學校ニテ敷キシモノ

デ	ジ	一〇〇	同	三月十九日	百六十
パ	ン	二	同		植換フルモノ
金	盞	三〇〇			園定植
ス	ト	一〇〇			
シ	ネ	五〇			
デ	ジ	二〇〇			
ブ	リ	一、五〇〇			
種	類	植込使用植物	第拾參號	場	坪
椰	子	一〇	五月	閉會迄維持ス	要
ク	ロ	二〇〇	同		
ハ	ゴ	一〇〇	同		
カ	ラ	一、五〇〇	同		
パ	ン	二〇〇	同		
ナ	ス				
出品人	小笠原島廳	府立園藝學校出品花壇跡	貳箇所	四拾八坪	

以下隨時植換ヘタルモノ

出品人 小笠原島廳
府立園藝學校出品花壇跡 貳箇所
四拾八坪

第七章 出品

第一節 出品ニ關スル規程

第一 出品人心得

出品人ノ心得フヘキ細節ニシテ本會規則ニ規定セサリシモノ少ナカラサリシテ以テ更ニ之ヲ列記シ大正二年五月東京府告示第四百十五號ヲ以テ左ノ通り告示セリ

出品人心得

- 第一條 出品人ハ本會開設ノ主旨ニ基キ有益著實ノ出品ヲ爲シ徒ニ珍奇ニ走り虚飾ニ流ルルカ如キ無益ノ出品ヲ爲スヘカラス
- 第二條 出品願書出品目錄ノ提出及出品物ノ搬入陳列ノ期限ハ嚴ニ之ヲ恪守シ遲滞ナキコトヲ期スヘシ
- 第三條 出品物ニシテ審査上解説ヲ要スルモノハ切實簡明ニ其ノ事項ヲ記載シ提出スヘシ
- 第四條 部類ノ區分ハ出品物ノ陳列及審査ニ重大ノ關係アルヲ以テ出品人ハ其ノ選定ニ注意スヘシ
- 第五條 二以上ノ部類ニ屬スルコトヲ得ヘキ出品ト雖モ一人ニシテ二以上ノ部類ニ重複出品スルコトヲ得ス
但原料ニ製品ヲ添ヘ製品ニ原料ヲ添示スル場合ハ此ノ限ニアラス
- 第六條 同種ノ物品ヲ一家内親子夫妻等ノ名ヲ以テ別箇ニ出品スルコトヲ得ス
但特殊ノ技能ヲ要シタルモノハ此ノ限ニアラス
- 第七條 出品數量ハ左ノ通りトス但シ出品ノ種類又ハ性質等ニ依リ必要アルトキハ此ノ制限ニ據ラサルコトヲ得
一、升量ヲ以テ計フルモノハ毎品一升

- 二、重量ヲ以テ計フルモノハ每品一斤英斤ヲ用フルモノハ英一斤ト記スヘシ
- 三、個數ヲ用フルモノハ 同 一箇一枚一匹一頭一羽
一尾一俵一箱一樽一打
- 四、卷束シタルモノハ 同 一卷一束一括一連
- 五、揃ヘモノハ 同 一組一對一揃一打

第八條 繪畫彫塑ハ一人ノ出品數量繪畫ハ二枚以内(屏風ハ一)彫塑ハ三點以内トス
但シ繪畫ノ三幅對ハ此ノ限ニアラス

第九條 蔬菜、果實、花卉、裝飾植物類ノ搬入陳列及搬出期間ハ左ノ通りトス

搬入陳列期間

蔬菜 果 實

花卉 裝飾植物

第一期	三月十七十八十九日	三月二十九三十三十一日
第二期	四月十七十八十九日	四月二十九三十日
第三期	五月十七十八十九日	五月二十九三十三十一日
第四期	六月十七十八十九日	六月二十九三十日
搬出期間		
第一期	三月二十七二十八日	四月十五十六日
第二期	四月二十七二十八日	五月十五十六日
第三期	五月二十七二十八日	六月十五十六日
第四期	六月二十七二十八日	七月十五十六日

第十條 苗木ノ搬入陳列ハ規則第二十二條ニ準據シ搬出ハ四月十一日ヨリ四月十五日迄ニ之ヲナスヘシ

第十一條 織物ノ出品目錄ニハ一本一匹一反等ノ稱呼ヲ記入スル外必ス丈尺ヲ添記スヘシ

第十二條 商業上包装ヲ以テ取引スルモノハ包装ノ儘出陳スルコトヲ得

但長大ノ包装物ハ此ノ限ニアラス

第十三條 陳列棚及陳列臺ヲ自費ヲ以テ調製スルモノハ出品願書ト同時ニ其ノ設計及圖面ヲ提出シ事務局ノ許可ヲ受クヘシ

第十四條 陳列品ニ出品人ノ商標若クハ廣告文ヲ記シタル額面等ヲ掲クルハ固ヨリ妨ケナシト雖モ其ノ寸法形狀等ハ豫メ事務局

ノ承認ヲ受クヘシ

第十五條 陳列品飾箱等ニ旗幟ヲ掲ケ觀望ヲ妨遮スルコトヲ得ス若シ之アルトキハ撤却セシムヘシ

第十六條 同種ノ物品ヲ出品セントスル者ハ成ルヘク團體ヲ組織シ出品ノ選抜整理陳列裝飾等ヲナスヘシ

前項ノ團體ヲ組織シタルトキハ代表者ヲ選定シ其住所氏名印鑑ヲ事務局ニ届出ツヘシ

第十七條 出品人カ代理人ヲ選定シタルトキハ委任狀寫ヲ添付シ其ノ旨届出ツヘシ

第十八條 出品人又ハ其代理人若クハ其ノ使用人ニアラサレハ會場内ニ於テ出品物ヲ取扱フコトヲ得ス

第十九條 出品人又ハ其代理人若クハ其ノ使用人會場ニ出入スルトキハ本會ヨリ交附スル章標ヲ携帯スヘシ

前項ノ章標ハ他人ニ貸與スルコトヲ得ス

第二十條 出品物ヲ搬入スルトキハ別記様式ニ依リ搬入目錄ヲ提出シ其ノ陳列ヲ終リタルトキハ現品ト搬入目錄トノ對照ヲ受ク

ヘシ搬入目錄ハ出品目錄ト符合スルコトヲ要ス

第二十一條 出品物ヲ發送スルトキハ發送目錄ヲ事務局ニ送付シ別ニ入記目錄ヲ發送荷物中ニ入レ置クヘシ入記目錄發送目錄ハ

必ス符合セシムヘシ

第二 動物出品取扱規程

博覽會規則第八條ニ依リ出品スル動物ノ取扱規程ヲ左ノ通定メタリ

第一條 馬匹ハ左ノ各號ニ該當スルモノニ限リ出品スルコトヲ得

一、馬匹ハ出陳人ト同道府縣ニ生産シ且其道府縣内ニ一箇年以上飼養シタルモノ

一、馬匹ハ三歳乃至五歳未滿ノモノニシテ一道一府縣ヨリ二頭以上トス

一、帝室及政府ノ牧場ニ生産シタル馬匹ハ他ノ名義ヲ以テ出品スルコトヲ得ス但參考馬ハ此ノ限ニアラス

第二條 畜牛ノ出品ハ左ノ制限ニ依ルヘシ

一、畜牛ハ出陳人ニ於テ一箇年以上飼養シタルモノ

一、結核病豫防規則ニ該當スヘキ畜牛ハ出陳月ヨリ一箇年以内ノ結核病健康證ヲ有スルモノ

一、畜牛ハ生後十八箇月以上七十二箇月未滿ノモノ一戸一人ニ限リ二頭以内トス

第三條 第一條第二條以外ノ動物ニ在リテハ出陳人ニ於テ六箇月以上飼養シ且一畜類一鳥類ニ付キ一戸一人ニ限リ左ノ制限ニ依ルニアラサレハ出品スルコトヲ得ス

一、雞ハ六箇月以上二十四箇月未滿ノモノ二番以内トス(一番ハ一雌一雄又ハ二雌一雄)

一、豚、山羊、綿羊、犬、猫、狍、兎ハ六箇月以上四十八箇月未滿ノモノ二頭以内トス

一、蜜蜂ハ二群鳴禽鳴蟲ハ各二籠以内(一籠ハ一疋(羽)又ハ二疋(羽)トシ年齢ニ制限ナシ

第四條 出陳動物ノ有無及其ノ頭數ハ道府縣廳ヨリ十二月十五日迄ニ事務局ニ通知スヘシ

第五條 出品願書ハ大正三年一月十日迄出品許可ヲ得タルモノハ大正三年二月二十八日迄ニ同目錄ヲ解説書ト共ニ所轄官廳ヲ經

由シ事務局ニ差出スヘシ

第六條 動物ハ所定ノ檢疫所ニ於テ(動物舍附近)檢疫ヲ受ケ合格セシモノヲ入舎セシムルモノトス

第七條 犬猫狍兎鳴禽(小鳥)鳴蟲蜜蜂ノ出品ハ各自相當ノ器物ニ入レ其ノ儘陳列シ得ル様ニ注意スヘシ但犬ニ於テハ別ニ堅牢ノ

鐵籠ヲ附シ猛犬ノ容器ハ特ニ堅牢ナルモノヲ要ス

第八條 出陳動物ノ搬入日ヨリ搬出日ニ至ル迄ノ飼料及藥品ハ本會ニ於テ之ヲ負擔スルモノトス但家畜ノ手入ニ要スル器具機械

ハ此限ニアラス

第九條 前條動物ノ入場中ハ本會囑託ノ獸醫ヲシテ衛生治療ノ任務ニ當ラシムルモノトス

第十條 開館中ハ假令出品人ト雖モ事務局ノ許可無ク舍外ニ之ヲ曳出シ若シクハ搬出スルコトヲ得ス但運動時間ハ別ニ定ム

第十一條 出陳動物ノ飼養管理ハ出品人ニ於テ之ヲ爲スヘシ

第十二條 飼料ハ本會ヨリ支給スルモノノ外之ヲ給與スヘカラス但シ飼料自辨ノモノ及ヒ副食物ハ此ノ限ニアラス

第十三條 犬猫狍鳴禽鳴蟲ニシテ本會ヨリ支給スル飼料ニ依ルモノハ其ノ陳列季節中ノ飼料給與方法ヲ詳記シ解説書ト共ニ之ヲ

差出シ自辨支給ノモノハ自辨ト解説書ニ朱記スヘシ

第三 出品事務取扱心得

出品物ニ對シテハ極メテ細心ナル注意ヲ拂ヒ秩序的ニ取扱ハサルヘカラサルヲ以テ左ノ通り出品事務取扱心得ヲ定メタリ蓋シ博覽會出品事務ノ全斑ヲ窺フニ足ルヘシ

府縣陳列區域ノ決定

一、贊同各府縣ノ出品豫定點數及所要坪數ハ大正二年八月三十一日迄ニ回答アル筈ニ付之ヲ取纏メ陳列館ノ面積ニ對比シ其配當

案ヲ作り九月十五日迄ニ課長ニ提出スヘシ

一、配當面積確定ノ上ハ各府縣へ通知シ各府縣ヨリ陳列棚配置圖ヲ徴シ之ヲ取纏メ全館通路及體裁等ヲ考査シ全館ノ陳列棚配置圖ヲ作成スヘシ

出品願書ノ整理

三、出品願書ヲ受理シタルトキハ規則ニ適合スルヤ否ヤヲ調査シ第一號書式ノ整理表ニ記入シ類別ニ編纂シ置クヘシ
四、前項ノ願書ハ十一月一日以後直チニ精査シ府下重ナル當業者ニシテ出願漏等アリト思料スルトキハ勸誘ヲ爲シ出願間數ト陳列豫定間數ニ對比シ營業ノ狀態等ヲ斟酌シテ之ヲ査定シ其査定間數ヲ整理表ニ記入シ課長へ提出スヘシ

出品人名簿ノ調製

五、出品ノ許可ヲナシタルトキハ出品人イロハ別名簿(部別)ニ通テ調製シ其ノ一通ヲ文書係ニ交付スヘシ

自辨陳列棚ノ位置配當

六、出品人ニシテ間口一間以上ヲ要シ陳列棚自費調製ノモノニ對シテハ陳列區劃配當圖面ヲ作り課長ニ提出スヘシ
七、前項陳列區劃決定ノ上ハ其ノ旨本人ニ通知シ陳列棚ノ設計及圖面ヲ徴シ認可ノ手續ヲナスヘシ

出品臺帳

八、出品目錄提出期限(十二月二十五日)經過後ハ許可人名ニ對照シ提出未済ノモノニ對シテハ嚴重督促ヲ爲シ別ニ定ムル所ノ樣式ニ依リ出品臺帳ヲ作成スヘシ

出品物ノ受取

九、出品人ヨリ出品物ノ送付ヲ受ケタルトキハ出品物受付主任ニ於テ出品人名簿ニ對照ノ上之ヲ受理シ受持部類主任ニ荷造リノ儘配付スヘシ

十、各部主任前項ノ出品物ヲ受取リタルトキハ直ニ荷解ヲナシ出品臺帳及發送目錄トノ對照ヲナシ尙破損若クハ其他ノ損傷ヲ發見シタルトキハ其ノ狀況ヲ明記シ出品人ニ通告スヘシ

十一、出品人カ出品物ヲ搬入シタルトキハ各館主任出品人ト立會ノ上出品臺帳及搬入目錄ト對照シ不符合ノ場合ハ一件書類ヲ訂正セシムヘシ

空箱ノ整理

十二、出品物ノ空箱ニシテ其ノ物品ニ添付スヘキモノハ陳列棚ノ床下ニ保管シ其他ノ外箱ハ市内出品人ニアリテハ持テ歸ラシメ市外出品人ノ分ハ住所氏名部類ヲ明記シ別ニ指示スル個所ニ藏置シ閉會後出品物返送ノ場合不都合ナキヲ期スヘシ

出品ノ陳列及監理

十三、陳列棚自費調製ノ出品人ニ對シテハ常ニ其ノ竣工期限ノ後レサル様注意シ本人ヲシテ出品物ノ陳列並附札ヲ附サシメ第十一項ノ手續ヲナスヘシ

府ノ陳列棚ニ收容スヘキ出品物ニ對シテハ附札ヲ附シ豫定區域ニ陳列ヲ爲スヘシ

十四、前項ニ依リ一切ノ陳列ヲ了リタルトキハ更ニ臺帳ト照合ノ上雙方ニ通番ヲ附シ尙臺帳ニ陳列済ノ記入ヲナスヘシ
通番號ハ賣約其他一切ノ取扱上最モ緊要ノモノナルヲ以テ特ニ違漏無キ様注意スルヲ要ス

十五、看守人ハ常ニ嚴重ノ監督ヲ爲シ觀覽人ニ對スル態度及出品物取扱上ニ就テハ親切丁寧ヲ旨トスル様特ニ注意スヘシ

出品ノ賣約

十六、出品物賣約開始ノ遲速ハ博覽會成績ニ關係スル事項ナルヲ以テ陳列整理ノ手續ハ最モ迅速ニ之ヲ結了シ遅クモ開會後五日以内ニ賣約開始ヲナス様豫メ注意ヲ要ス

十七、賣約ハ受持看守人ヲシテ出品附札ト同形式ノ傳票ニ賣約品ノ附札ヲ寫サシメ之ヲ買受人ニ交附シ買受人ヲシテ右附札ニ手

附金(又ハ代金全部)ヲ添ヘ賣約所ニ持參セシムルモノトス

前項ノ場合賣約受持主任ハ出品專帳ニ照合シ其ノ符合スルヲ認メ賣約證ヲ調製交附スヘシ

十八、賣約濟ノ出品物ニハ直チニ賣約濟ノ附札ヲ貼付シ尙賣約證ノ副本ニ依リ出品專帳ニ賣約濟ノ記入ヲナスヘシ

十九、賣約代金ハ日々指定銀行ニ引繼簿ヲ以テ交附スルモノトス

出品引渡

二十、閉會後出品物ト出品專帳ハ直チニ引合セテ爲シ紛失等無キヤ否ヤ及ヒ賣約附札ノ符合スルヤ否等特ニ注意スヘシ

二十一、前項ノ引合セテ了シタルトキハ一方出品人ニ通知シ殘品ノ引取ヲ爲サシメ一方賣約證ニ據リ賣約殘金ヲ納付セシメ賣約

品ノ引渡ヲ爲スモノトス

二十二、自辨陳列棚ノ取片付ハ常ニ遲延スルモノニシテ殘務整理上支障少カラサルヲ以テ豫メ此點ニ注意シ出品物引取後直チニ

之カ取片付ヲナスコトヲ督促スルヲ要ス

賣約金下渡

二十三、賣約品引渡了シタルトキハ出品專帳ニ依リ賣約金下渡表ヲ調製シ計算ニ相違無キヲ認メタル後出品人ニ下渡ノ手續ヲ

爲スモノトス

第二節 出品其ノ他ニ關スル協議及注意

出品願書ノ提出竝ニ取扱順序ニ關シテハ本會會則ニ於テ之ヲ明記セリト雖モ尙取扱上ノ統

一ヲ計ル爲メ大正二年十月二十八日ヨリ同月三十一日ニ至ル間贊同廳道府縣勸業主任事務

打合會ヲ本府ニ開催シ左記ノ事項ヲ協定施行セリ

一、協定事項

一 審査用ノ清酒ハ新古ヲ問ハス火入酒タルヘキコト但シ府縣ニ於テ稅務官ニ交渉シ立會ヲ求メ封印スルモノトス

一 出品點數計算方ハ巻、束、括、連、雙、打、組、揃、對等ノ如キモノハ一點トス

一 一家畜家禽搬入出期限及出品目錄竝ニ解說書様式ハ別紙ノ通りトス

一 出品ハ所屬地方長官ニ於テ(出品協會ニ於テハ其ノ協會)配當ヲ受ケタル間數ニ應シ之ヲ許否スルモノトス

但配當セラレタル場所ノ間ニ包マレタル小通路ヲ止ムヲ得ス變更セントスルトキハ隣府縣ト協定シ事務局ニ通知スルモノトス

一 看守人ノ服裝ハ府縣若シクハ協會ニ於テ任意ニ定ムルモノトス

一 事務局ヲ設ケラルル場合ハ可成開會一箇月前ニ設置スルモノトス

一 陳列館通路ハ可成七尺以上トスルコト此ノ制限ニ依ル能ハサル場合ハ豫メ事務局ニ打合セラ經ルモノトス

一 陳列棚外部ノ裝飾ハ豫メ事務局ヘ打合セラ經ルモノトス

一 事務局借入決定ノ分ハ別表ノ通りトス(別表略)

一 米穀ノ出品數量ハ一種一升ヲ標準トシ陳列場所ヲ配當ス代表米トシテ儀裝ノ儘出品セントスル場合ノ陳列儀數ハ此ノ配當ニ陳

列シ得ヘキ程度ヲ限度トス

一 出品人ニシテ二府縣以上ヲ經テ重複出願アル場合ハ關係府縣協議ノ上何レカ一方ノ願書ヲ下ケ戻スコト但シ鑛山館ノ出品ハ殊

ニ右ノ慮多キヲ以テ一應事務局ヘ打合セテ要ス又議詰類ハ全國議詰業者聯合會ニ於テ全國議詰ヲ取り纏メ出品シ東京府配當

面積内ニ陳列スルコトニ決定シ願書ハ同會(京橋區新富町)ヘ廻送スルモノトス但聯合不贊成ノ向ハ任意ノコト

一 府縣陳列區域順序ハ別紙ノ通り決定ス

一 看守人採用方ヲ事務局ニ依頼セララルル府縣ハ十二月十日迄ニ男女ヲ區別シ所要員數ヲ申出ツルモノトス

- 一 府縣事務所ヲ設置セラレサル場合ハ出張員ノ宿所官職氏名ヲ事務局ニ通知スルモノトス
- 一 陣列戸棚借入希望者ハ十一月二十日マテニ事務局ニ申出ツルモノトス
- 一 事務所ヲ設ケス事務員ヲ派遣セスシテ出品賣約事務ヲ特ニ事務局ニ委託セララルル向ハ可成速ニ通知シ此ノ場合ハ規定ノ賣約手
數料ヲ徴スルモノトス
- 一 電話架設希望ノ府縣ニシテ事務局ニ未タ申込ミ無キ者ハ十一月中ニ申込マレタシ
電話使用料ハ毎回年額金六拾六圓ヲ左ノ四期ニ分納ス
- 第一期 四月一日ヨリ六月三十日迄
- 第二期 七月一日ヨリ九月三十日迄
- 第三期 十月一日ヨリ十二月三十一日迄
- 第四期 一月一日ヨリ三月三十一日迄
- 但開通ノ日ヨリ其ノ期ノ末日迄ハ日割計算トシ期中中途ニテ取消シタル場合ト雖モ一期分ヲ納付スルモノトス
- 一 賣店敷地料ハ取纏メ三月中ニ事務局ニ送金スルモノトス
- 一 出品附札ハ事務局ニ於テ交附ノ管ニ付所要數ヲ十二月中ニ左記區別ニ依リ申出ツルモノトス
- 大 四寸 中 二寸六分 小 一寸八分
横 三寸 横 一寸七分 横 一寸四分
- 一 機械館ニ陳列スヘキ出品(第十二部ノ第五百五十三類第四號及第六十二類ヲ除ク)及ヒ教育學藝館ニ陳列スヘキ第一類ヨリ第
九類ニ至ル各出品ハ事務局ニ於テ許否ヲ決スヘキヲ以テ願書ハ取纏メ十一月二十日マテニ本會ニ送附スルモノトス
- 一 出品人及ヒ關係諸員竝ニ出品物ノ運賃割引證ハ十一月中ニ所要枚數ヲ申出テラレタム
- 一 電燈瓦斯取付費及料金竝ニ出陣動物飼料標準ハ別表ノ通りトス

- 一 動物ノ搬入出陣期間ハ別表ノ通りトス
- 一 一家畜家禽陳列數及各府縣出品配當豫定ハ別表ノ通りトス但シ配當セラレタル府縣ニシテ希望無キ向ハ事務局ヘ打合せノ上豫定數
ヲ變更スルモ差支無シ
- 一 生絲真綿桑苗ノ出品數量ハ左ノ通りトス
- 生紙 機械製絲 一括 其他二捨
- 真綿 五十匁ヨリ百匁マテ
- 桑苗 普通苗十本實生苗五十本
- 一 審査用蠶種ノ搬入期間ハ四月五日ヨリ十月十日マテトス
- 一 審査用繭ハ大正二年生産ノモノトス
- 一 製茶ノ出品ハ新古隨意トシ其ノ搬入ハ大正三年産ノモノハ五月十五日マテ大正二年以前産ノモノハ規定ノ通一月十五日ヨリ三
月十五日マテトス
- 一 審査ハ新古各別ニ取計フ様事務局ヨリ審査部ヘ交渉スルモノトス
- 一 賣約證據金ハ賣約高ノ二割以上トス但壹圓未満ハ全額ヲ徴スルモノトス
- 一 賣約品引渡期間ハ閉會後十日間以内トス
- 一 賣約證書形式ハ別紙ノ通りトシ(賣約ノ章ニ記入)調製方希望ノ向ハ賣費ヲ以テ依頼ニ應スルニ依リ十二月中ニ所要數ヲ申込
マルヘシ
- 一 礦山館出品陳列順序ハ決議ノ順序ニ依リ難キ事情アルヲ以テ事務局ニ一任スルコト
- 一 出品人總代ノ徽章ハ制定交付スルモノトス

一、審査員ヲ各府縣ヨリ採用セラルル様希望ノ件ハ審査機關設置ノ上交渉スルモノトス
 一、團體ノ名義ヲ以テ出品セントスルトキハ營利ヲ目的トスルモノニ限ル
 但事業經營方法及ヒ成績等ノ出品並ニ馬匹ハ此ノ限リニアラス
 一、賣店ハ府縣經營ノモノヲ先決シ後ニテ個人出願ノモノヲ選擇スルモノトス

職人及人夫賃調

- 一、大工常用一日日常
 - 壹等 金壹圓五拾錢
 - 貳等 金壹圓貳拾錢
 - 手傳 金九拾錢
- 一、人夫常用
 - 荷造夫 金壹圓
 - 普通人夫 金八拾五錢
- 一、鷹職常用
 - 壹等 金壹圓拾錢
 - 貳等 金九拾錢
- 一、左官職常用
 - 壹等 金壹圓八拾錢
 - 貳等 金壹圓九拾錢
- 一、石職常用
 - 壹等 金貳圓
 - 貳等 金壹圓七拾五錢
- 一、屋根葺職
 - 壹等 金壹圓八拾錢
 - 貳等 金壹圓五拾錢
- 一、鐵葉職
 - 壹等 金壹圓八拾錢
 - 貳等 金壹圓五拾錢
- 一、指物職
 - 壹等 金壹圓八拾錢
 - 貳等 金壹圓五拾錢
- 一、植木職

電燈

- 壹等 金壹圓五拾錢
- 貳等 金壹圓參拾錢
- 一、ペンキ職
 - 壹等 金壹圓八拾錢
 - 貳等 金壹圓五拾錢
- 一、鍛冶職
 - 壹等 金壹圓八拾錢
 - 貳等 金壹圓五拾錢
- 一、仕立職
 - 壹等 金壹圓八拾錢
 - 貳等 金壹圓五拾錢
- 一、雜用人夫
 - 金八拾錢ヨリ九拾錢迄
- 一、經師屋
 - 壹等 金壹圓五拾錢
 - 貳等 金壹圓貳拾錢
 - 手傳 金壹圓
- 一、看守人
 - 男四拾五錢ヨリ六拾五錢位
 - 女參拾錢ヨリ四拾五錢位
- 一、小使
 - 金六拾錢位

東京市電氣局電燈部調

取付取拂及器具損料共金九拾錢

點火料 白熱燈(終夜)

- 五燭光 一箇月 金四拾五錢
- 十燭光 同上 金七拾貳錢
- 十六燭光 同上 金壹圓

二十四燭光 一箇月 金壹圓參拾五錢
三十二燭光 同上 金壹圓七拾錢

東京電燈株式會社調

取付取拂及器具損料共金壹圓

點火料ハ電氣局電燈部ニ同シ

瓦斯

東京瓦斯株式會社調

取付

工事費實費ヲ要ス 約二十圓内外

但家屋内既設線ヨリ延長スル場合

無料貸付品

一、上向ランプ 一組

一、下向ランプ (但ホヤマントルヲ除ク)

一、七輪 一箇

損料電

一、一箇月 一箇金拾五錢

計量器

一、一箇月 使用料金拾五錢

其他ノ燈具熱器ハ買取品種々アリ

使用料

千立方メートル 壹圓七拾壹錢

一夜點燈用瓦斯消費實例

大ランプ 六〇燭光 一八立方メートル 三、〇七八

中ランプ 五〇燭光 一五立方メートル 二、五六五

小ランプ 四〇燭光 九立方メートル 一、五三九

二、第二協定事項

一 出品ノ陳列ハ出品部類別表ニ依ル部類毎ニ府縣別トスルコト

二 贊同府縣ノ都合ニ依リテハ同一部ノ出品ニ限り相互ノ御申合セニ依リ聯合陳列ヲ爲スモ妨ケ無キコト

三 陳列箱陳列臺等ハ御希望アル場合ハ調製方ヲ斡旋致ス可キコト

四 出品陳列箱ニシテ幅四尺高サ六尺ノ磨キ厚硝子ヲ用ヒタル總高サ九尺ノ優良ナル貸箱アリ間口一間分(二尺五寸) 損料金會期中据

付取付費ヲ含ミ金五拾圓ナリ本府ニ於テハ此ノ箱ヲ借上ケ使用スル等ニ付御希望アラハ至念本府へ御申越相成度シ

五 出品物ハ本會事務局宛送附ノ場合ハ事務局ニテ受取ルヘシ

六 陳列及裝飾等ハ御希望ニ依リ本府ニ於テ之ヲ處理スヘシ

但シ之ニ要スル費用ハ御負擔ノコト

七 御希望ノ場合ハ出品看守人ヲ募集スヘシ但シ男一日金四拾五錢ヨリ六拾錢位女一日金參拾錢ヨリ四十五錢位トス

八 審査及褒賞ノ費用等ハ全部本府ニ於テ負擔ス

九或ル部ノ出品極メテ小量ニシテ特ニ一人ノ看守ヲ付シ難キ場合ハ隣府縣ニ於テ便宜共同ノ看守ヲ置カル、コト共同看守ノ採用
 及監督等ハ便宜本府ニ於テ之ニ當ルモ差支ナシ此ノ場合ハ給料及ヒ被服費ヲ分擔セラレタキコト
 十出品物ノ賣約取扱ハ便宜本府ニ於テ取扱フモ差支無シ
 但シ規定ノ手数料ヲ申受ク

又關東區府縣委員ハ十二月十五日ヨリ同十八日迄四日間事務局ニ會合左ノ協定ヲナセリ

一 事務局開始ノ時期

事務局開始ハ各府縣豫算ノ關係等アルモ可成二月一日トスルコト

一 陳列戸棚ノ形狀色合、高サヲ一定スルコト

形狀色合ハ各府縣任意トシ高サハ各館共一丈ヲ限度トスルコト

一 陳列箱外ノ裝飾ヲ一定スルコト

關東區タルコトヲ表示スヘキ方法トシテ陳列戸棚「ケンドン」ニ二本ノ平行線ヲ引キ其ノ中央ニ當該府縣紋章ヲ嵌入スルコト

本考案ハ事務局ニ委託シ各館ヘ通知スルコト其他吊額等ハ適宜事務局ニ於テ考案ノ上關係各縣ヘ通知ノコト但シ該費用ハ事務局ニ於テ負擔スルコト若シ負擔スルコトヲ得サレハ各府縣ニ於テ分擔スルコト

一 看定人ノ服裝ハ府縣任意ノコト

一 旗及額ノ寸法形狀等ハ展望又ハ他ノ陳列品ニ障害ヲ與ヘサル程度ニ於テ任意ノコト

一 荷解場荷受場ノ件

荷解場ハ事務局ニ於テ準備シ荷受ハ各府縣事務所ニ於テスルコト

三、出品部別及數量ニ關スル注意

出品取扱上ニ誤リアラシクコトヲ慮リ其部別及數量ニ就テ疑ヒ易キ左記ノモノニ對シ注意スルコトコトアリ

一 眼鏡、雙眼鏡ノ類ハ第十部第三百二十二類トス

一 ショーベル、スコープ、スベートノ數ハ第十部第三百二十六類トス

一 白米、挽割麥等ハ第三部第一類トス

一 茶入類ハ第二百二十六類トス

一 ケーフ、江戸川掃布、艶布巾ノ類ハ第十部第四百四十八類トス

一 第三部第三十八類四、生花トアルハ活花ノ意ナリ

一 砥石、革砥、サンドペーパーノ類ハ第二百二十六類トス

一 蚊遣、のみとり粉ハ第八部第二百二類トス

一 自働車ハ第五百五十三類ニ屬スルモ陳列ハ第七十四類ニ加フルコト

一 擊劍道具ハ第三百三十四類トス

一 小油綿、疊綿ハ第二百二十四類トス

一 コンパスハ第三百三十一類(文房具)トス

一 水道自在金具類ハ第二百二十六類(金屬製品)トス但シ大ナルモノハ機械館出品トス

一 額縁ハ第四百四十八類トス

一 風爐茶ノ湯釜(第二百二十六類)以外ノ茶ノ湯器具ハ第四百四十八類トス

一 鐘ハ第二百二十六類(金屬製品及刃物)トス

一 鐘ハ第三百三十七類(雜工作品)ニ鐘、化粧タンヅノ類ハ第二百二十六類トス

四、關稅及ヒ專賣品ニ關スル手續規程

外國貨物ノ通關竝ニ專賣品ノ取扱ニ關シテハ主務省ト交渉ノ結果左ノ規程ニ據レリ但シ第一項擔保ノ提供ハ東京府ニ於テ申告者トナリ納稅上ノ責任ヲ負フヘキ者ノ證書ヲ橫濱稅關ニ提出シテ是ニ代フル事トセリ

關稅及內國稅ニ關スル手續

- 一 外國ヨリ輸入シ又ハ朝鮮ヨリ移入スル東京大正博覽會出品物ハ關稅定率法第八條第六號ニ準シ免稅ノ取扱ヲ爲シ同條但書ニ依ル擔保ハ出品物ノ輪移入申告者ヲシテ提供セシムルコト
- 二 出品物中輪移入ノ際內國稅ヲ課セラルヘキ砂糖、織物、石油又ハ骨牌ニシテ其ノ輪移入ノ日ヨリ一年以内ニ再ヒ輪移出スルモノニ對シテハ其內國稅ニ付特ニ關稅ノ例ニ準シ取扱フコト
- 三 出品物中賣藥ニ付テハ商品見本トシテ特別ノ裝置ヲ爲シタルモノヲ輪移入スル場合ニ限り內國稅免除ノ取扱ヲ爲スコト
- 四 出品物ノ輪移入手續ハ橫濱港又ハ新橋驛ニ於テ之ヲ爲スコト
- 五 關稅ノ免除又ハ內國稅ノ賦課ヲ受ケサル出品物ニ付キ稅關官吏又ハ收稅官吏ニ於テ必要ト認ムルトキハ其陳列、藏置若クハ運送中ノ之ヲ檢査シ又ハ相當ノ取締ヲ爲スコトアルヘキコト

專賣品ニ關スル手續

- 一 葉煙草及政府ヨリ賣渡ササル鹽ヲ專賣法施行地内ヨリ又ハ政府ヨリ賣渡ササル粗製樟腦及樟腦油ヲ内地ヨリ出品セントスルトキハ所管專賣支局ニ其種類、數量ヲ申告セシムルコト
- 二 博覽會規則第四條ノ區域中專賣法施行地外ヨリ葉煙草、製造煙草及鹽ヲ出品セントスルトキ又ハ政府ヨリ賣渡ササル粗製樟腦

及樟腦油ヲ臺灣又ハ專賣法施行地外ヨリ出品セムトスルトキハ同規則第十一條ノ經由官廳ノ名義ヲ以テ出品スルヲ要スルコト

三 煙草輸入ノ場合ニ於テハ博覽會終了後專賣局ニ寄贈ヲ爲スカ又ハ發送元へ返送ヲ爲スヲ條件トシテ煙草專賣法第三十一條ニ依リ輸入ヲ許可スルコト

前項ノ許可ヲ受クルニハ煙草專賣法施行細則第三十六條ニ依リ輸入許可申請書ヲ專賣局ニ提出スルヲ要スルコト

煙草移入ノ場合ニ於テハ前二項輸入ノ場合ニ準シ取扱フコト

四 鹽、粗製樟腦及樟腦油ノ輸入及移入ノ場合ニ於テハ煙草移入ノ場合ニ準シ取扱フコト

五 專賣品ハ内地ニ於テ審査用ヲ除クノ外消費セサルハ勿論出陳ヲ終リタルトキハ之ヲ專賣局ニ寄贈ヲ爲スカ又ハ所管專賣支局ニ申出テ全部發送元へ返送スルコト但シ内地ヨリ出品シタル葉煙草及鹽ハ博覽會場所轄專賣支局へ納付スルコトヲ得ルコト

前項ニ依リ審査用ニ供シタルトキ又ハ博覽會場ニ搬入シタルトキ及返送セムトスルトキハ其種類及數量等ヲ博覽會場所轄ノ專賣支局ニ通報スルハ勿論出陳ヲ終リタル後發送元へ返送ヲ爲シタル專賣品ニ付テハ輪移出免狀竝陸揚ヲ爲シタルコトヲ認ムヘキ書類ヲ專賣局ニ提出スルコト

六 外國關東州生産專賣品ノ出品ヲ許可セムトスルトキハ豫メ專賣局ニ協議ヲ要スルコト

第三節 出品勸誘

博覽會ノ目的ヲ達スル上ニ於テ出品勸誘モ亦重要事項ナルヲ以テ開設ノ議決スルヤ先ツ各省大臣ニ具申シテ便宜ヲ與ヘラレンコトヲ乞ヒ一方總督府、道府縣長官ニ對シテハ左記規模計畫ノ大要ヲ述ベテ管内出品ノ斡旋ヲ求メ尙主要ナル府縣ニハ委員ヲ派シテ勸誘ニ努ムル

トコロアリキ

一大正博覽會開設ノ主旨ハ大正ノ 聖世ヲ祝福シ産業ノ發展ヲ鼓舞セントスルニアリ

二出品區域ハ日本帝國全領土及租借地全般トシ尙諸外國品ヲモ參考品トシテ出品セシム

三開會ハ大正三年三月二十日ヨリ同年七月三十一日迄トス

四本會建築及事務費用ハ金百參拾壹萬四千六百八拾八圓五拾五錢ナリ出品陳列館ノ總建坪ハ約一萬六百十九坪トス
但シ其ノ排列概要ハ別紙圖面ノ通りナリ(圖面略ス)

五各館ノ坪數及陳列部數大略左ノ通り

イ美術館 千坪

第二部美術及美術工藝

ロ工業館 二千六百九十八坪

第六部飲食品

第八部化學工業

第十部製作工業

第十一部建築及室內裝飾

第十四部經濟及衛生

ハ教育及學藝館 六百坪

第一部教育及學藝

ニ農業館 七百坪

第三部農業及園藝

ホ林業館 二百七十七坪

第四部林業

ヘ水産館 二百七十七坪

第五部水産

ト鑛山館 二百七十七坪

第七部探鑛及冶金

チ染織館 千八坪

第九部染織工業

リ機械館 八百四十坪

第十二部ノ内機械及電氣

ヌ運輸館 三百坪

第十二部ノ内船舶

第十三部土木及通運

ル拓殖館 三百二十四坪

臺灣樺太朝鮮關東州

ヲ外國館 千九百六十八坪

外國出品(參考品)