

中華民國十九年一月十五日

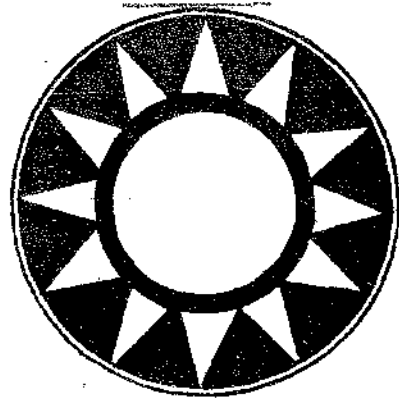

(第六期)

農礦月刊

方覺慧

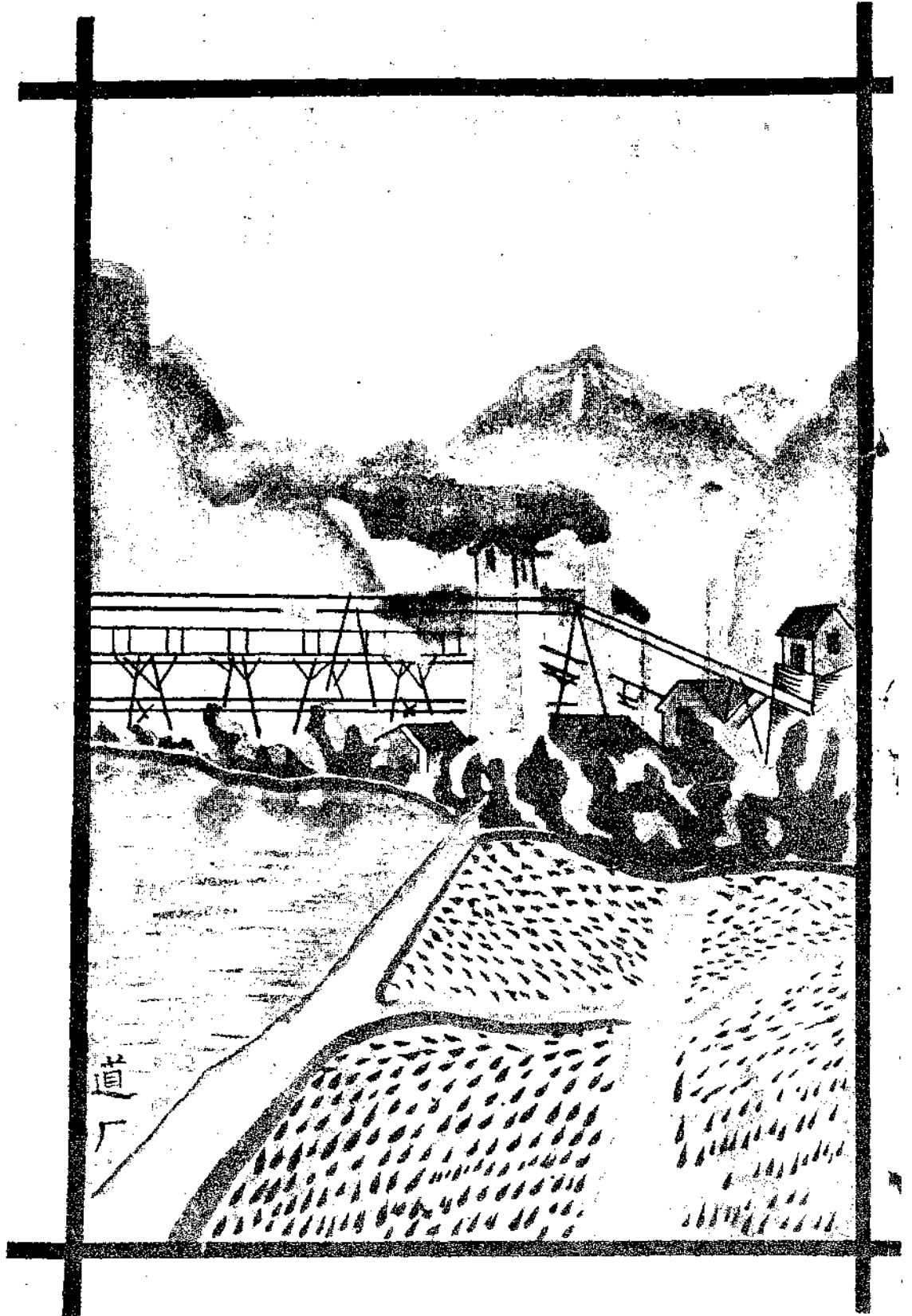

湖北省政府農礦廳月刊編輯處印行

△△湖北農鑛廳農鑛月刊體例

一·本刊主旨在將本廳命令法規與本省農鑛事業之興革計劃以及各附屬機關之重要文件等公諸留心農鑛事業者之眼前予以研究參考之便利以期集思廣益促進農鑛事業之發展

二·本刊爲貫徹上項主旨起見其內容暫定如左

1. 插圖 關於本廳及各附屬機關所擬定之計劃圖案以及有價值之照片等

2. 計劃 關於發展改良農鑛事業之設施計畫等

3. 法規 關於發展農鑛方面中央及地方政府所頒布之條例規程等

4. 命令 關於農鑛行政之中央政府本省政府及本廳之各項命令

5. 公牘 關於本廳行政上各項文件函電

6. 調查 關於農鑛事業行政之狀況與應興應革事宜

7. 統計 關於本廳及各機關之農鑛事業行政經費收支統計表冊等

8. 報告 關於農鑛事業行政之成績與工作報告

9. 專載 關於農鑛方面之特約撰述及重要新聞言論等

10. 附錄 關於農鑛之各項材料及表冊式樣會議紀錄可資參考而不屬於上列各項者

三·本刊爲研究農鑛事業之公開刊物甚望海內外農鑛團體專家予以確切之批評指導如有有關農鑛之各項撰述見寄者本刊尤所歡迎

湖北省政府農鑛廳農鑛月刊第六期目錄

總理遺像

總理遺囑

中國國民黨黨歌

蔣主席肖像

農鑛部易部長近影

農鑛部陳次長近影

湖北省政府何主席雪竹近影

湖北省政府農鑛廳長方子樵近影

插圖

湖北省政府農鑛廳全體職員慶祝十九年元旦攝影

湖北省政府農鑛廳象鑛辦公處全影

湖北省政府農鑛廳象鑛外機處停車廠及自來水櫃等處攝影.....二

湖北省政府農鑛廳象鼻山鐵鑛鑛區全影.....三

湖北省政府農鑛廳象鑛辦公處全體職員攝影.....三

湖北省政府農鑛廳南湖蠶桑試驗場貯桑室攝影.....四

湖北省政府農鑛廳南湖蠶桑試驗場辦公室攝影.....四

湖北省政府農鑛廳南湖蠶桑試驗場根接桑攝影.....四

湖北省政府農鑛廳南湖蠶桑試驗場高刈桑攝影.....五

湖北省政府農鑛廳南湖蠶桑試驗場中刈桑攝影.....五

法 規

國民政府工廠法.....一

國民政府修正土地測量應用尺度章程.....一三

命 令

部 令

令准經濟委員會函請轉飭詳查所舉四項糧食情形仰即查明呈復以憑彙轉文.....一

令據轉請發給胡繼安小鑛執照鑛圖不符發還仰即轉飭更正並將費稅一併送部以憑核辦文.....二

令據請將關於鑛案呈文費檢例留廳作為辦公之用事屬一律未便獨異仍仰即遵令解部文.....二

省令

- 令據轉請發給鑛商解震時執照鑛圖不符發還補蓋印章並將費稅一併送部以憑核辦文……………三
- 令准工商部咨請轉行省縣商協及其他各級工商團體於當地及全省主管官廳行文一律用呈文……………四
- 令准工商部咨送檢驗商品佈告仰知照文……………六
- 令知准漢口特別市政府函據公安局呈請分函各機關轉所屬車夫服從警察指揮等由仰查照並飭屬知照文……………六
- 令知公佈反省院條例仰一體知照文……………七
- 令據隆中道禱呈稱譚技士呈文中有留給水田等情仰即查復以憑核辦文……………八
- 令奉行政院公佈軍隊教育令仰轉飭知照文……………九
- 令准內政部咨奉令各廳對於市政府行文改用令呈轉飭遵照文……………一〇
- 令轉國民政府頒發十九年元旦撤廢領事裁判權辦法仰飭屬遵照文……………一二
- 令准遼寧省政府咨復徵集農林種籽一案已令飭農鑛廳辦理仰知照文……………一三
- 令准內政部咨送官吏請領卹金及官吏遺族請領卹金事實清冊仰遵照文……………一三

廳令

委令

- 令委胡克明爲圻水縣胡氏洪祖位下合辦農林試驗場籌備主任文……………一七
- 艾之琛
令委丁福五前往荆宜武漢等處調查絲茶蔗漆桐油菸業各業情形填表具報文……………一八
- 馬盛農

令委陳鴻典前在農林傳習所監賣存餘物品文……………一九

令委程鴻書為武昌林場場長仰尅日馳赴任所接充文……………二〇

令委胡珏年為武昌林場技士仰尅日馳赴任所接充文……………二〇

令委袁永熾為武昌林場技士文……………二一

令委周鎮瀛為武昌林場技士文……………二一

令委高漢偉為徐家棚棉業試驗場場長仰尅日馳赴任所接充文……………二一

令委丁福五為徐家棚棉業試驗場技士文……………二二

令委李濟川為孝感林場技士主任仰尅日任職文……………二二

令委梁景澤為恩施農場技士主任仰即馳赴該場工作文……………二三

令委朱文樑等七員為第一二三四五六七等區省農林指導員文……………二三

令委裴宗度為南湖蠶桑試驗場場長文……………二四

令委王道蘊李煜張伯仁為南湖農場技士仰尅日到差文……………二四

令委文毅為荊州棉場技士仰迅往接充文……………二五

令委黃炳文為鄖陽林場技士主任仰尅日馳往該場會商縣長接收文……………二五

令委吳東聲為赫山畜牧試驗場場長文……………二六

令委馬盛農為赫山畜牧試驗場技士文……………二六

令委鄭瑋易造乾鄭敦農三員為南湖蠶桑場技士仰尅日到差文……………二七

令委邱澤藩為南湖蠶桑試驗場技士仰尅日到差文……………二七

令委何鏡澄等五十五員爲各縣農林指導員文.....	二八
令委姚業駿等八人爲第一二三四區考察蠶業專員文.....	二九
令委尹國琛爲省蠶業指導員文.....	三〇
令委袁志紹爲南湖苗圃技士主任文.....	三〇
令委余東偉爲武昌林場技士仰尅日馳赴任所接充文.....	三〇
令委胡克明爲圻水縣胡氏洪祖位下合辦農林試驗場正副場長文.....	三一
令委范維嶽爲本廳辦事員文.....	三一
令委郭世珍方竹堯等五員爲本廳技士及調查員文.....	三一
令委董軒芷爲禹七煤鐵保管員文.....	三一
令委沈祖雄爲富池口鍊廠保管員文.....	三一
令委潘文楷爲大新銅鑛保管員文.....	三一

訓令

令直屬各機關轉發修正土地測量應用尺度章程仰遵照文.....	三三
令直屬各機關准財政廳函抄發省政議決統一收支案仰照文.....	三四
令羊樓峒茶場准財政廳函爲該場十一月份預算書漏填千位室點及長官姓名印章轉飭知照文.....	三五
令鐘祥棉場准財政廳函爲該場十月份經常事業兩費預算書漏填定點年月日及長官姓名印章轉飭知照文.....	三六
令直屬各機關民法第三編物權已經制定公佈仰知照文.....	三七
令直屬各機關奉省府令奉國府任命何成游爲湖北省政府主席正式就職補行宣誓典禮令飭知照文.....	三八

- 令直屬各機關公佈度量衡劃一程序仰知照文……………三九
- 令直屬各機關爲准財廳咨請飭各機關會計人員依照前發表式填繕履歷連同證件一併轉送以憑核轉文……………四二
- 令直屬各機關轉發人民團體設立程序案仰知照文……………四二
- 令直屬各機關轉知本年改革結賬辦法仰遵照文……………四三
- 令直屬各機關爲准濟陽張司令感電及農工商教聯會電稱迷蘇聯背棄非戰公約種種暴行仰廣爲傳播一致同仇文……………四五
- 令直屬各機關公布民法債編文……………四八
- 令直屬各機關趕將以前應造預算遵式補齊並嗣後嚮前一月預送免滋延誤文……………四九
- 令前武昌林場場長馬元愷爲該員另有任用遺缺委程鴻書接充仰即遵照移交文……………五〇
- 令黃岡縣據該縣民人彭掃塵稟稱在黃岡李集之西馮區闢墾荒地創設林場請予備案並出示保護仰即遵照辦理文……………五〇
- 接收具報文……………五一
- 令南湖農場准財廳函以該場十月份經常事業兩費預算書單核案相合仰知照文……………五一
- 令南湖農場准興安區屯墾公署請惠賜農產種子仰揀選教種呈廳轉寄文……………五二
- 令二郎廟苗圃技士袁志紹據前南湖苗圃經理沈自強呈請發給以前虧欠及六個月津貼等情仰查復核辦文……………五二
- 令各場圃頒發收穫產品統計表仰即查填送核文……………五三
- 令徐家門棉業試驗場技士兼場長張天翼爲該員仍回本廳技士原職所遺場長一職業委高漢偉接充仰即交代……………五三

清楚文

- 令各縣趕填農民概況農民經濟農村教育三表文……………五五
- 令恩施縣爲委梁景澤爲恩施農場技士主任仰將印信文件水陸田地移交該員接收具報文……………五九
- 令鄖陽縣爲委黃炳文爲該縣林場技士主任仰迅速移交具報文……………五九
- 令孝感縣該陸家山林場已收歸公有並由廳派員接收管理仰即出示保護協助進行文……………五九
- 令一三三四農林區各縣署爲委尹國琛爲省蠶桑指導員姚業駿等爲各縣考察蠶桑專員仰知照文……………六〇
- 令各縣縣指導員提前籌辦苗圃限于到縣一個月內籌齊會縣具報仰即知照文……………六一
- 令各縣催徵茶種限期呈廳領價以憑轉發播種文……………六二
- 令各縣農林指導員前往指定縣分依照苗圃規則及服務規則認真辦理分別具報備查文……………六三
- 令各縣爲委各區省農林指導員各縣縣農林指導員並有蠶業指導考查各員仰知照文……………六四
- 令各縣轉發農產物種子交換所章程仰遵辦文……………六五
- 令各區省農林指導員前往指定區域依照股務規則認真辦理並具報備查文……………六六
- 令各場圃轉發女貞播種時期之試驗結果報告仰遵照辦理文……………六七
- 令各縣勸諭人民趁此農隙之時籌備於荒山道路堤防及隙地造林文……………六八
- 令農林指導員爲已准財政廳咨轉飭各縣財政局將原有實業經費妥爲保存隨時撥付苗圃應用仰查照辦理文……………六九
- 令各考察蠶桑專員前往各縣考察蠶絲事業計劃具報備查文……………七〇
- 令直屬各機關爲勞資爭議處理法施行期間再延長三個月仰即知照文……………七四
- 令委員王德查開富池煉成兵兵火器實行情形文……………七五

令各縣以後征收鑛區稅應即繳應解部以重國稅文.....	七六
令各縣為奉部令催繳鑛稅仰即派隊佈告催繳以憑彙轉文.....	七六
令合羣公司催繳積欠煤稅文.....	七七
令鑛商劉書麟遵繳註冊費第一期鑛區稅及印花稅以憑核辦文.....	七八
令各鑛商迅繳鑛區欠稅文.....	七九
令炭山灣監察委員章德藩為奉省府指令以該鑛匪共搬去機件若干仰即詳查具報文.....	七九
令武昌縣催繳鑛商胡少民周樹棠等鑛區欠稅並轉飭呈報通訊處暨營業事務所文.....	八〇
令武昌縣查明安瀾阮光傑等控鄧光松阻挖窿口一案文.....	八一
令蒲圻縣催繳鑛商張登志秦淵如李占海張丕宗等鑛區欠稅並轉飭呈報通訊處暨營業事務所文.....	八二
令委員王德森查勘霍登望請探廣濟十區小鑛文.....	八二
令象鑛辦公處據富池煉廠保管員鄭順德呈請循例發給該廠地租仰查核辦理文.....	八三
公鑛局 令各民鑛廠為奉令調查十八年全國工會概況仰依限填報以憑彙轉文.....	八四
縣縣長	
令各縣轉飭各鑛迅將十九年上期鑛區稅及以前欠稅併繳來廳以憑解部文.....	八五

指 令

令武豐林場技士邵德緯據呈送女貞播種時期之試驗結果報告請轉飭各場圃乘期下種免誤時令等情照准文.....	八六
令圻水縣據查該縣胡幼臣等將祖產作辦農林場基金胡克明亦素具經驗等情茲擬該場鈐記一夥委令一紙仰.....	

- 派員監視成立具報備核文.....八八
- 令漢川縣據呈轉征收魚捐日期及議復撥補公安局經費一案仰仍速籌的款免致延誤文.....九〇
- 令遠安縣據填送豐歉區域及民食需要調查表已悉文.....九二
- 令赫山畜牧場技士吳東聲據呈復仔猪疫斃情由准予備案並仰隨時注意防疫育種文.....九三
- 令武昌林場據呈送十八年度秋季苗木調查表請鑒核備案仰補報已經栽植林木及各種苗木每株價格並苗圃林地圖說備查文.....九六
- 令南湖蠶桑試驗場據呈送栽桑淺說一冊審核尙屬完善准予印發文.....九七
- 令南湖蠶桑試驗場據呈送繭種棉絲標本准予留備陳列文.....九八
- 令松滋縣據呈送田租生產生活各表准予轉呈文.....九九
- 令丁福五據呈覽調查武漢絲茶麻漆桐油菸葉各業情形表六份均悉文.....一〇〇
- 令南湖蠶桑試驗場據呈請撥款添修蠶室仰候呈 省府核示再行飭遵文.....一〇二
- 令農林傳習所保管員據呈報移交種子情形暨存餘物品准予出售並委員監賣文.....一〇二
- 令圻水縣據呈報該縣胡氏洪祖位下合辦農林試驗場辦理情形暨呈覽組織簡章請備案並頒發正副場長委令准備案給委文.....一〇四
- 令孝感縣據呈送田租額數農民生活生產概況等表均悉文.....一〇六
- 令孝感林場據呈請頒發鈴記出示保護並以場地邊關即須派人梭巡祈示遵等情准派巡查並轉飭孝感縣出示保護關防隨令頒發仰查收啓用具報文.....一〇七
- 令武昌林場據呈請借支二郎廟苗圃本年十一月份經常費洋二百零九元照准文.....一〇八

令赫山畜牧場呈資遵令改填十月份牧養表表紙尙屬完善文.....一〇八

令嘉魚縣據呈為該縣財政局以此後農林捐收入再不挪作別用至各前任之已挪用者擬俟黨務經費籌定後漸次撥還轉請核示暫准為擬辦理.....一一三

令孝感林場據擬具整理計劃暨預算書查核計劃尙妥預算書發還另造文.....一一四

令羊樓峒茶場據呈請加委文牘李堅庶務兼會計游谷生准予備案文.....一一六

令黃梅縣據銑代電稱城潰卷失請將前頒租課種類調查表補發以便遵填具報應予照准文.....一一七

令宜城縣據呈資豐歉區域及民食需要表已悉文.....一一七

令松滋縣據呈送豐歉區域及民食需要表已悉文.....一一八

令麻城縣據呈送租課種類雇農工資等調查表均悉文.....一一九

令技士袁志紹據呈接收南湖苗圃情形已轉呈 省府備案文.....一二〇

令象鑛辦公處為派員購置五金材料請發護照應予照准仰轉飭具領文.....一二二

令象鑛辦公處據呈自十月份起職員薪俸稍有增減應照准文.....一二三

令象鑛辦公處據呈添設職工子弟學校及改組鑛警所增加員警准備案文.....一二四

令象鑛據呈報十一月份鑛土表准予備案文.....一二五

令宜都縣據呈復劉商書鑛區圖地相符並無違背糾轉准如所請文.....一二七

公牘

呈文

呈部

呈農鑛部暨呈十月份工作報告文……………一

呈農鑛部爲呈解鑛商蔣彥改採宜都縣鄒家沱煤鑛鑛照印花稅祈核收文……………二

呈農鑛部爲呈請發給鑛商李襄宇請採大冶縣百仁登等處煤鑛執照文……………三

呈省府

呈省府爲呈覽十月份工作報告文……………七

呈省府爲具報遵令派員接收南湖苗圃情形文……………七

呈省府爲擬具省縣農林指導員暨蠶桑指導考查各員經臨兩費支付預算書請核示文……………八

呈省府部呈覽象鼻山鐵鑛各種影片祈查核文……………一二

呈省府轉請發給南湖苗圃經理沈自強積存津貼文……………一三

呈省府爲轉覽羊樓峒茶業試驗場購置製茶機械建築機械室及附屬品臨時預算書並會具略圖祈鑒核撥款文……………一四

呈省府爲遵令呈覽關於農鑛革新成績統計材料報告祈核轉文……………一六

呈省府爲遵令轉發漁會法請鑒核備案並懇轉呈行政院鑒核備案文……………一七

呈省府爲遵令轉發漁業法祈鑒核轉呈備案文……………一八

呈省府爲呈覽本年八月份支出計算書表簿冊祈鑒核文……………一九

呈省府爲呈覽本年九月份支出計算書表單據祈鑒核文……………二〇

呈省府爲屠宰耕牛雖有禁令而無禁法請核示文……………二一

呈省府據南湖蠶桑場呈請添修蠶室轉呈核示文……………二二

呈省府呈覽官吏調查表文……………二二

呈省府為具報核算石原公司舊欠砂價情形祈鑒核示遵文……………二二三

呈省府呈復對於鑛公司並未徵收捐款祈鑒核文……………二二五

呈省府為呈請派員赴日調查鐵砂情形祈鑒核示遵文……………二二六

呈省府為呈復調查十八年全國工會概況一案已遵令轉飭所屬遵照分別查填具報文……………二二九

呈省府為呈復象鑛添修機房費係在營業收入項下墊發祈鑒核備案文……………三〇〇

呈省府轉呈象鑛經理甘維心呈報收到石原烟煤煤價請由十九年七月份起按月扣還並預備起岸力錢等情請……………

鑒核備案文……………三二一

呈省府為據炭山灣煤鑛廠呈報匪共搬去鑛廠機物等情應如何辦理請示遵文……………三三二

呈省府呈復禹七煤鑛接收保管情形祈鑒核文……………三三三

呈省府為呈復羅立三對於揚武山煤鑛產權情形請鑒核文……………三三三

咨文

咨財政廳為奉省令補給南湖蠶桑場蠶室建築費一案議決由財政廳轉撥等因請查照撥交文……………三五

咨建設廳為據象鑛呈請轉咨撥用差輪請酌撥遣用文……………三六

公函

函立法院統計處為填送職員調查表請查照彙編文……………三七

函湖北省黨部整委會訓黨部為填送本廳工作人員調查表請查照彙轉文……………三八

函財政廳為轉送象鑛辦公處改編七八九等月份暨十八年全年度預算書請查核辦理文……………三九

函省黨部整委會為繳送本廳十一月份所得捐及名冊請查收給據文……………四〇

批示

函財政廳解繳本廳開辦費結存款項請查收給據文.....	四一
函江蘇省立麥作試驗場准函送蜀黍荳美國脫字棉種籽及表留備試驗文.....	四二
函建設廳爲准民廳函送調查官荒會呈文稿轉請會行擲還民廳文.....	四二
函警備司令部爲准奉令仍將南湖苗圃交廳接收管理請派員會同點交接收一案業派袁技士志紹前往接收文.....	四三
函江蘇省立稻作試驗場爲遵令選送農產物種子請查收見復文.....	四四
函江西管理萍鑛處催促退還所交象鑛烟煤超過水分之煤價文.....	四四
函江漢關監督公署爲石原公司在謀家磯運去鐵砂一萬噸仍如合同原定價格請照常收稅文.....	四五
批商民彭榮泰據呈請補發包建南湖蠶室工程費尾欠已咨請財廳撥款轉給文.....	四六
批民人彭掃塵據稟在黃岡李集之西馮區闢墾荒地創設林場請予備案等情已轉行黃岡縣出示保護仰即知照.....	四七
文.....	四七
批湯孫湖實業公司據呈爲改選委員請派員指導准予所請文.....	四八
批蠶業講習所畢業生霍仁祥據呈請接收應山李振榮場辦省立蠶桑支場意見仰候派員查復再奪文.....	四九
批華利煤鑛公司據呈請迅發鑛照仰遵照前建設廳批示備具正式呈文及鑛圖歷結呈廳核辦文.....	五〇
批華利煤鑛公司據呈繳十八年上下兩期鑛區稅已如數核收文.....	五二

佈告

勸諭各地居民趁時廣植森林文.....五三

牌示

電文

牌示登記測繪員閱威遐等補具保證書並繳洋五元以便給予證書文……………五四

電農鑛部爲遵查本省糧食情形文……………五五

電各縣縣長限五日內將雇農工資租課種類豐歉區域三項調查表詳查填報……………五五

電省府請迅予派兵前往黃石港防勦匪共以全公鑛而免蔓延文……………五五

電各縣限三日內查報墾荒情形文……………五六

調查

湖北省政府農鑛廳委派南湖蠶桑試驗場技術員鄭致農前往鎮江調查冷藏庫之經過……………一

湖北省松滋縣田租額數調查表……………九

湖北省孝感縣田租額數調查表……………一二

湖北省李威縣農民生產概況調查表……………一四

湖北省松滋縣農民生產概況調查表……………一六

湖北省松滋縣豐歉區域及民食需要調查表……………一八

湖北省宜城縣豐歉區域及民食需要調查表……………一九

湖北省遠安縣豐歉區域及民食需要調查表……………二〇

武漢市麻業品額調查表……………二一

武漢市桐油品額調查表……………二二

武漢市漆業品額調查表……………二三

統計

武漢市蠶絲品額調查表	二四
武漢市茶業品額調查表 (一)	二五
武漢市茶業品額調查表 (二)	二六
湖北省麻城縣雇農工資調查表	二七
湖北省麻城縣各區租課調查表	二八
湖北省孝感縣農民生活概況調查表	
湖北省松滋縣農民生活概況調查表	
湖北農鑛廳所屬農林各場經費比較統計表	
湖北農鑛廳所屬農林各場收入比較統計表	
湖北農鑛廳所屬農林各場現狀統計比較表	
湖北農鑛廳十八年十二月份工作報告	一
湖北農鑛廳南湖蠶桑試驗場十八年春季成績報告	
國民政府建都南京後關於農鑛革新成績統計材料報告	三二

報告

專載

方廳長對農林指導員訓詞

方廳長演講

附 錄

商人呈請領鑛辦法摘要



總 理 遺 像



總 理 遺 囑

余致力國民革命，凡四十年，其目

的在求中國之自由平等，積四十年之經

驗，深知欲達到此目的，必須喚起民衆

，及聯合世界上以平等待我之民族，共

同奮鬥！

現在革命尙未成功，凡我同志，務

須依照余所著：建國方略，建國大綱，

三民主義，及第一次全國代表大會宣言

，繼續努力，以求貫徹！最近主張開國

民會議，及廢除不平等條約，尤須於最

短期間，促其實現，是所至囑！

C調 中國國民黨黨歌

莊嚴和平

1 1 3 3 5 5 3 2 3 1 65
三 主 義 吾 黨 所 宗 以 建 民

6 3 6 5 4 6 0 50 40 60 50 10 70 20 10 6
國 以 進 大 同 咨 爾 多 士 爲 民 前 鋒 夙

6 1 6 5 3 2 1 5 5 65 5 1 1 65
夜 匪 懈 主 義 是 從 矢 勤 矢 勇 必 信 必

5 5 3 2 3 2 5 2 2 3 1
忠 心 一 德 貫 澈 始 終

國民政府主席肖像



人類的食物，是從海水，空氣和陸地三種來源得來。除了第一第二兩種來源，人人可以自由得着的以外，陸地的生產，必須靠國際的扶助。中國是農業國，中國人民，很致力於農事，並能生產多量的農產品，如米麥，供人吃食；但是現在有這樣大的土地仍不能養四萬萬人，如果將廢地耕種，並依科學方法，改良農業，結果生產一定要加多，但是另外還有幾件有利益的事，必須同時做的，就是；測量農地探驗地質，設立農器製造廠等等。

（節錄中山實業淺說）

像肖長部易部鑛農府政民國



中國食物的製造方法，大半用手工或少數簡單器具幫助，這一層，亦應改良。譬方江南人吃米的，應該多設磨米房；江北人吃麥的，應該多設磨麥房；至於保存方法，如同水果魚肉，必須錫鐵罐或冰冷法。那製錫鐵罐的工場，也應該設立很多。

(節錄中山實業淺說)

像肖長次陳部鑛農府政民國



中國食物之分配和輸出，應由中央機關管理，使各地各處，都得着平均的分配，有得多再輸出賣到外國，得着的價格，還可以償還外債的本錢和利息。

此外中國最有名的出產，茶葉和黃豆兩種，這兩種的工業，也應該用新法改良，使他出品優良，以供全世界的需要。（節錄中山實業淺說）

影近席主何府政省北湖



中國的食物，往往因貯藏方法不良，而容易變壞，這一層必須特別注意。又運輸方法，向來用人工，費用很大。這兩層都應該改良，如注意貯藏，設備穀類運輸器等。

（節錄中山實業淺說）

影近長廳方廳鑛農府政省北湖



蠶絲是中國所發明，並且是重要工業的一種。但是到了現在，是一本舊法。爲適應世界需要起見，必須積極改良。改良的方法，應該立科學局所，繅絲做絲工場等，這種局所和工場，應該由國家機關監督，專門家指導，使他的出品，物美價廉。

(節錄中山實業淺說)

播

音



湖北武昌長安鎮員慶祝國十元日攝

1911.10.10

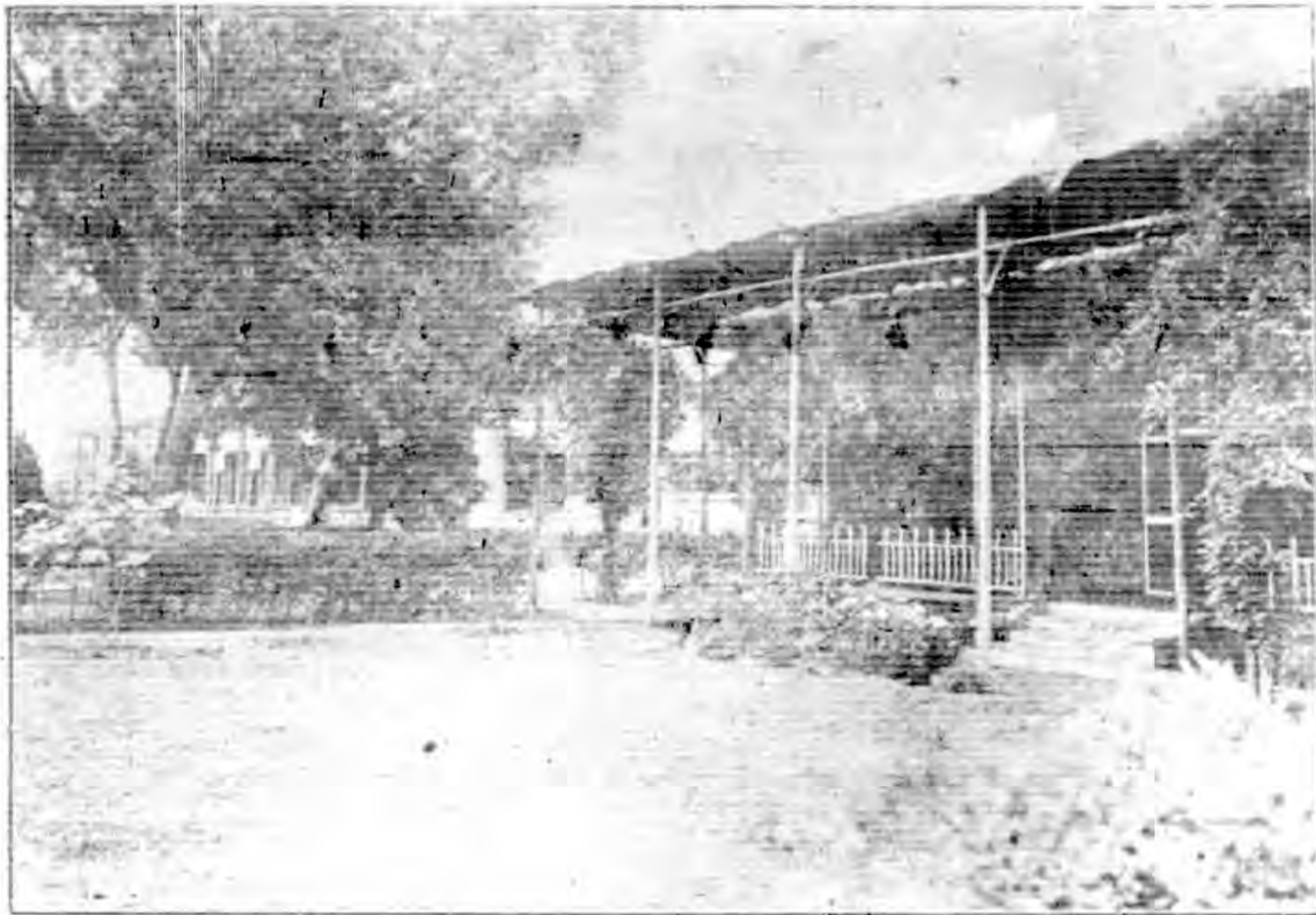

北湖農鑛廳象鼻山鐵鑛公辦處全影 十八年一月十八日 影攝之處等櫃水來自暨場車停廠機外鑛象廳鑛農北湖



湖北農鑛廳象鼻山鐵鑛區全影 十八年一月八日



湖北農鑛廳象鼻山鐵鑛區全職員攝影 十八年一月八日



影攝室桑貯場驗試桑蠶湖南省北湖

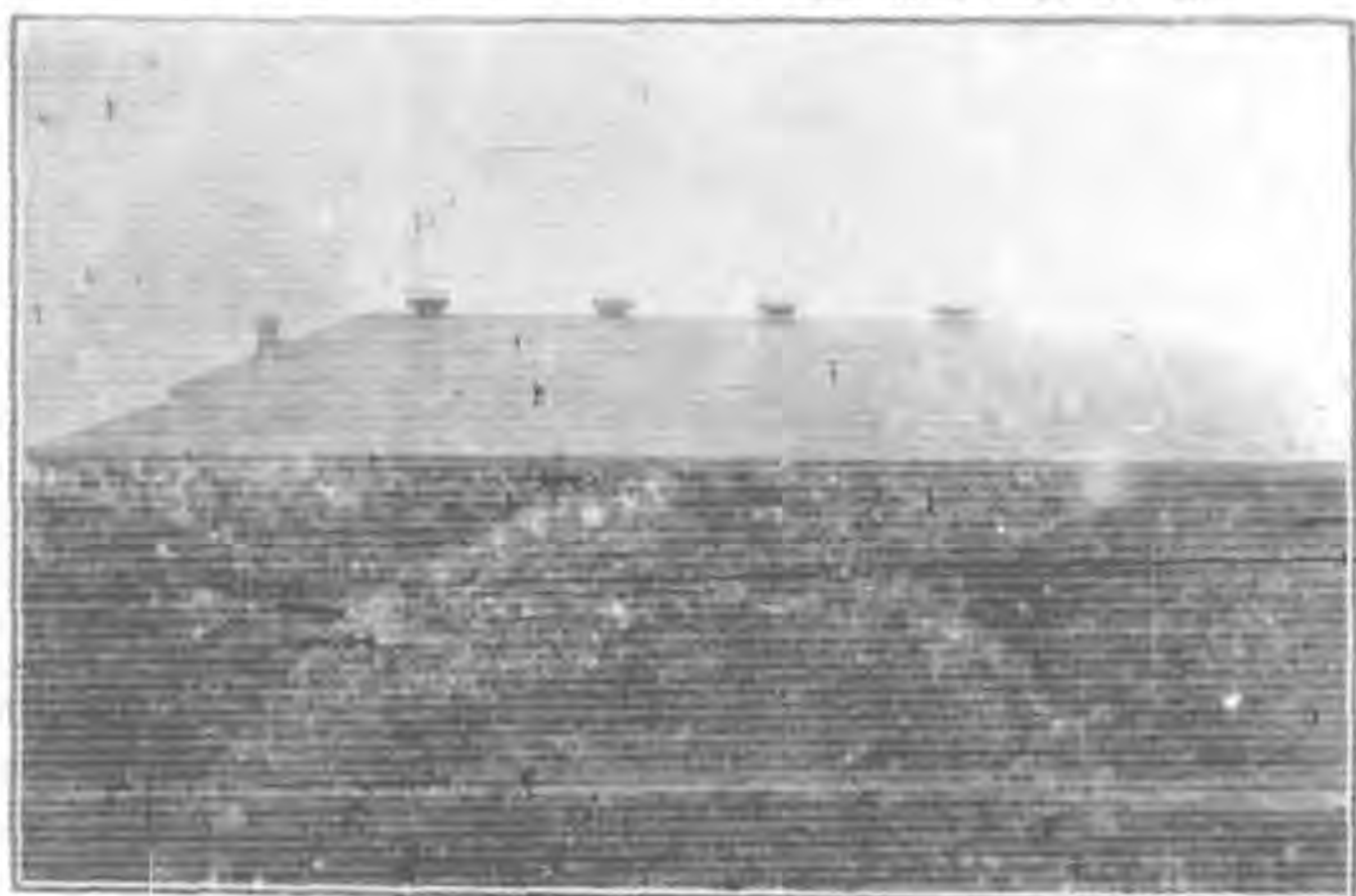

(月十年八十國民 (攝室公辦場驗試桑蠶湖南省北湖

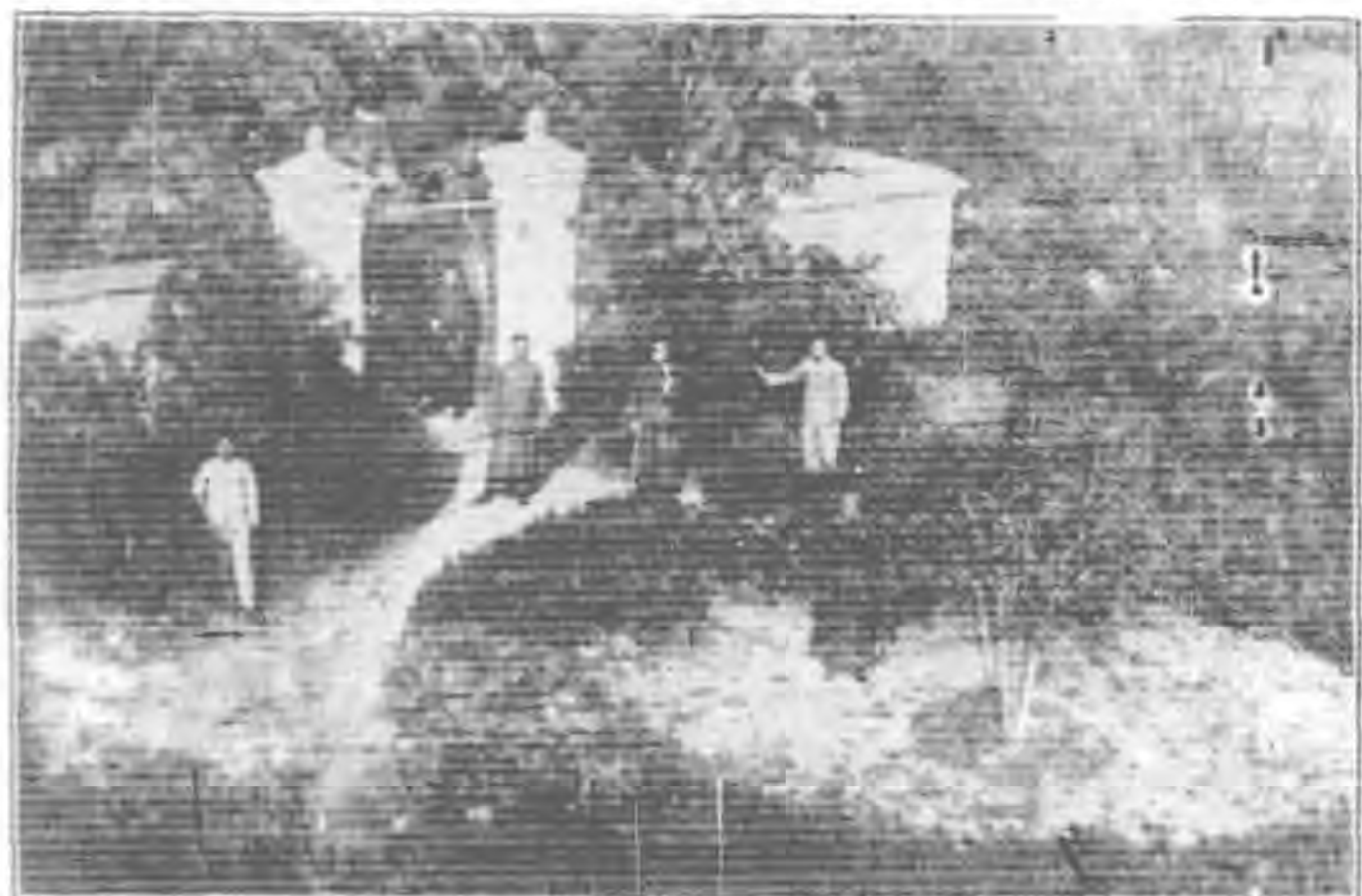

影攝桑接根場驗試桑蠶湖南北湖

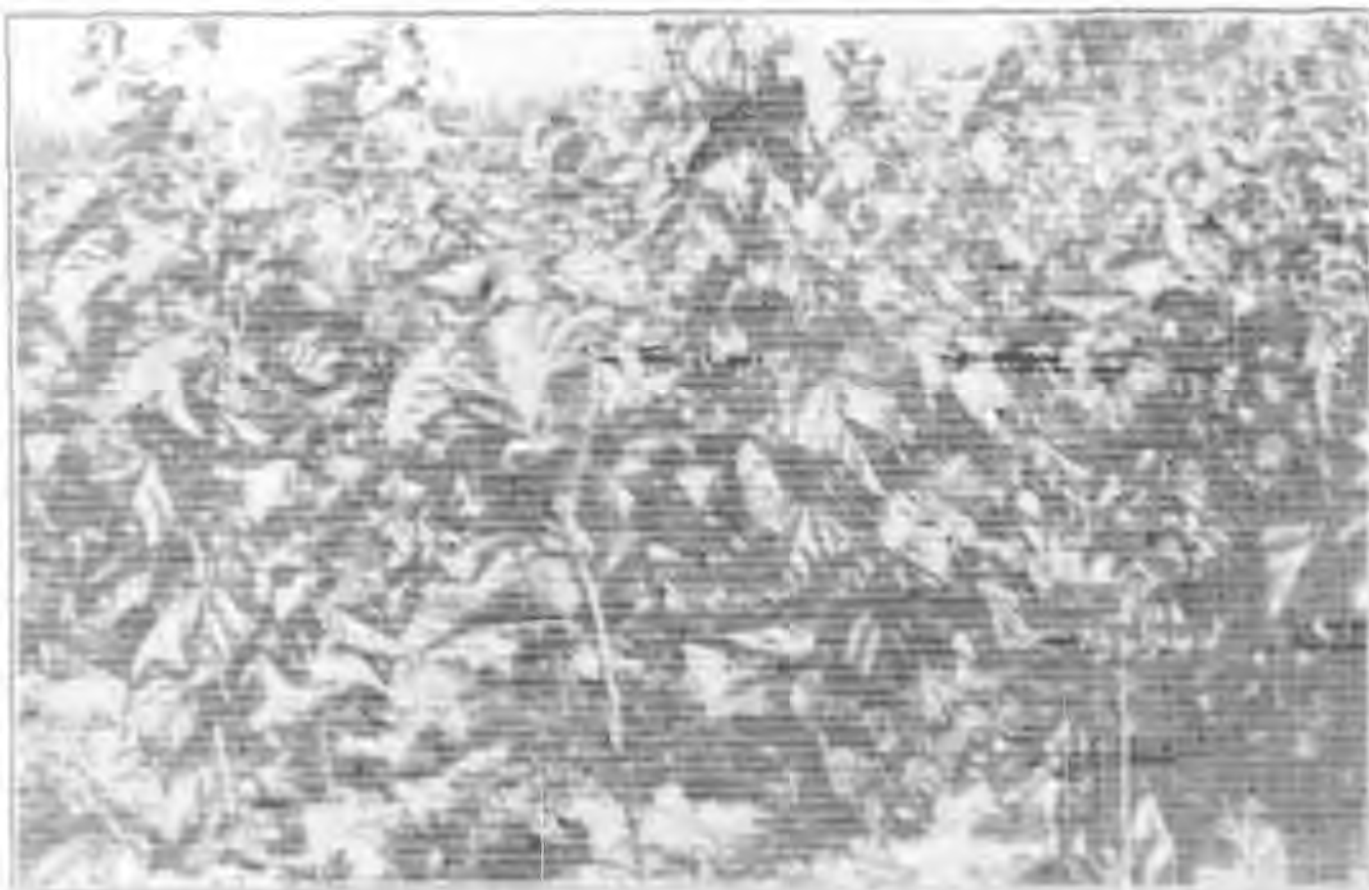

湖南北湖蠶桑試驗場高刈桑撮影



湖南北湖蠶桑試驗場中刈桑撮影



濼

規



國民政府工廠法

第一章 總則

- 第一條 凡用汽力電力水力發動機器之工廠平時雇用工人在三十人以上者適用本法
- 第二條 本法所稱主管官署除有特別規定者外在市為市政府在縣為縣政府
- 第三條 工廠應備工人名冊登記關於工人之左列事項

一·姓名年齡籍貫住址

二·入廠年月

三·工作類別時間及報酬

四·技能品行

五·工作效率

六·在廠所受賞罰

七·傷病種類及原因

第四條 工廠每六個月應將左列事項呈報主管官署一次

一·工人名冊

二·工人傷病及其治療經過

三·災變事項及其救濟

四·退職工人及其退職之理由

第三章 童工女工

第五條 凡未滿十四歲之男女工人不得雇用爲工廠工人十二歲以上未滿十四歲之男女在本法

公佈前已入工廠工作者本法施行時得由主管官署核准寬其年限

第六條 男女工人在十四歲以上未滿十六歲者爲童工童工祇准從事輕便工作

第七條 童工及女工不得從事左列各種工作

一·處理有爆發性引火性或有毒質之物品

二·有塵埃粉或有毒氣體散佈場所之工作

三·運轉中機器或動力傳導裝置危險部份之掃除上油檢查修理及上卸皮帶繩索等事

四·高壓電線之銜接

五·已溶礦物或滓之處理

六·鍋爐之燒火

七·其他有害風紀或有危險性之工作

第三章 工作時間

第八條 成年工人每日實在工作時間以八小時爲原則如因地方情形或工作性質有必須延長工作時間得定至十小時

第九條 凡工廠採用晝夜輪班制者所有工人班次至少每星期更換一次

第十條 除第八條之規定外因天災事變季節之關係仍得延長工作時間但每日總工作時間不得超過十二小時其延長之時間每月不得超過三十小時

第十一條 童工每日之工作時間不得超過八小時

第十二條 童工不得在午後七時至翌晨六時之時間內工作

第十三條 女工不得在午後十時至翌晨六時之時間內工作

第四章 休息及休假

第十四條 凡工人繼續工作至五小時應有半小時之休息

第十五條 凡工人每七日中應有一日之休息

第十六條 凡政府法令所規定應放假之紀念日均應給假休息

第十七條 凡工人在廠繼續工作滿一年期間者應有特別休假期如左

一·在廠工作一年以上未滿三年者每年七日

二·在廠工作三年以上未滿五年者每年十日

三·在廠工作五年以上未滿十年者每年十四日

四·在廠工作十年以上者其特別休假期每年加給一日其總數不得超過三十日

第十八條 凡依照第十五條至第十七條所定之休息日及休假期內工資照給如工人不願特別休假期者應加給該假期內之工資

第十九條 關於軍用公用之工作主管官署認為必要時得停止工人之休假

第五章 工資

第二十條 工人最低工資率之規定應以各廠所在地之工人生活狀況為標準

第二十一條 工廠對工人應以當地通用貨幣為工資之給付

第二十二條 工資之給付應有定期至每月發給二次論件計算工資者亦同

第二十三條 依第十條第十九條之規定延長工作時間其工資應照平日每小時工資額加給三分之一至三分之二

第二十四條 男女作同等之工作而其效力相同者應給同等之工資

第二十五條 工廠對於工人不得預扣工資為違約金或賠償之用

第六章 工作契約之終止

第二十六條 凡有定期之工作契約期滿時必須雙方同意方得續約

第二十七條 凡無定期之工作契約如工廠欲終止契約者應於事前預告工人其預告之期間依左列之

規定但契約另訂有較長之預告期間者從其契約

- 一・在廠繼續工作三個月以上未滿一年者於十日前預告之
- 二・在廠繼續工作一年以上未滿二年者於二十日前預告之
- 三・在廠繼續工作三年以上者於三十日前預告之

第二十八條 工人於接到前條預告後為另謀工作得於工作時請假外出但每星期不得過二日之工作

時間其請假期內工資照給

第二十九條 工廠依第二十七條之規定預告終止契約者除給工人以應得工資外並須給以該條所定

預告期間工資之半數其不依第二十七條之規定而即時終止契約者須照給工人以該條所定預告時間之工資

第三十條 有左列各款情事之一者縱於工作契約期滿前工廠得終止契約但應依第二十七條之規

定預告工人

- 一・工廠為全部或一部之歇業時
- 二・工廠因不可抗力停工在一個月以上
- 三・工人對於其所承受之工作不能勝任時

第三十一條 有左列各款情事之一時縱於工作契約期滿前工廠得不經預告終止契約

一。工人屢次違反工廠規則時

二。工人無故繼續曠工至三日以上或一個月之內無故曠工至六日以上時

第三十二條 凡無定期之工作契約各工人欲終止契約應於一星期前預告工廠

第二十三條 有左列情事之一者縱于契約期滿前工作契約或勞動法令之重要規定時

一。工廠違反工作勞約或勞動法令之重要規定時

二。工廠無故不按時發給工資時

三。工廠虐待工人時

第三十四條 對於第三十條第三款第三十一條第一款及第三十三條各款有爭執時得由工廠會議處理之

第三十五條 工作關係終止時工人得請求工廠給與工作證明書工廠不得拒絕但工人不依第三十二條之規定而即時終止契約或有第三十一條所列各款情事之一者不在此限前項證明書

應記載左列事項

一。工人之姓名年齡籍貫及住址

二。工作種類

三。在廠工作時期及成績

第七章 工人福利

第三十六條 工廠對於童工及學徒應得受補習教育並負擔其費用之全部其補習教育之時間每星期至少須有十小時對於其他失學工人亦當酌量補助其教育前項補習教育之時間須在工作時間以外

第三十七條 女工分娩前後應停止工作共八星期工資照給

第三十八條 工廠在可能範圍內應協助工人舉辦工人儲蓄及合作社等事宜

第三十九條 工廠在可能範圍內應提倡工人正當娛樂

第四十條 工廠於營業年度於結算如有盈餘除提股息公積金外對於全年工作並無過失之工人應給以獎金或分配盈餘

第八章 工廠安全與衛生設備

第四十一條 工廠應為左列之安全設備

- 一·工人身體上之安全設備
- 二·工廠建築上之安全設備
- 三·機器裝置之安全設備
- 四·工廠須防火災水患等之安全設備

第四十二條 工廠應為左列衛生之設備

- 一·空氣流通之設備

二·飲料清潔之設備

三·盥洗所及廁所之設備

四·光綫之設備

五·防衛毒質之設備

第四十三條 工廠對於工人應爲預防災變之訓練

第四十四條 主管官署如查得工廠之安全或衛生設備有不完善時得限期令其改善於必要時並得停止其一部之使用

第九章 工人津貼及撫卹

第四十五條 在勞動保險法施行前工人因執行職務而致傷病或死亡者工廠應給其醫藥補助費及撫卹費其補助及撫卹之標準如左但工廠資本在五萬元以下者得呈請主管官署核減其給與數目

一·對於因傷病暫時不能工作之工人除担任其醫藥費外每日給以平均工資三分之二之津貼如經過六個月尙未痊愈其每日津貼得減至平均工資二分之一但以一年爲限

二·對於因傷病曾爲殘廢之工人永久失其全部或一部之工作能力者給以殘廢津貼其津貼以殘廢部分之輕重爲標準但至多不得超過三年之平均工資至少不能低於一年之平均工資

三·對於死亡之工人除給與五十元之喪葬費外應給與其遺族撫恤費三百元及二年之平均工資前項平均工資之計算以工人在廠最後三個月之平均工資爲標準喪葬費撫卹費應一此給與但傷病津貼殘廢津貼得按期給與

第四十六條 受領前條之撫恤費者爲工人之妻或夫無妻或無夫依左列順序但工人有遺囑時依其遺囑第一子第二父母第三孫第四同胞兄弟姊妹

第四十七條 工人遇有婚喪大故急需款時得向工廠請求預支一個月以內之工資或發還儲金之全部或一部

第四十八條 工廠遇災變時工人如有死亡或重大傷害者應將經過情形及善後辦法於五日內呈報主管官署

第十章 工廠會議

第四十九條 工廠會議由工廠代表及全廠工人選舉之同數代表組織之前項工廠代表應選派熟習工廠或勞工情形者充之工人代表選舉時應呈請主管官署派員監督

第五十條 工廠會議之職務如左

- 一·研究工作效率之增進
- 二·改善工廠與工人之關係並調解其糾紛
- 三·協助工作契約及工廠規則之實行

四·協商延長工作時間之辦法

五·改進廠中安全與衛生之設備

六·建議工廠或工廠之改良

七·籌畫工人福利事項

第五十一條 前條所列各款事項關於一工廠者先由該工廠工人代表與工廠協商處理之如不能解決

或涉及兩工廠以上之事項時由工廠會議處理之工廠會議不能解決時依勞資爭議處理

法辦理

第五十二條 工人年滿十八歲者有選舉工人代表之權

第五十三條 有中華民國國籍之工人年滿二十四歲在廠繼續工作六個月以上者有被選舉為工人代

表之權

第五十四條 工廠會議之工人代表及工廠代表各以五人至九人為限

第五十五條 工廠會議之主席由雙方代表各推定一人輪流担任之工廠會議每月開會一次於必要時

得召集臨時會議

第十一章 學徒

第五十六條 工廠收用學徒須與學徒或法定代理人訂立契約共備二份分存雙方當事人及送主管官

署備案其契約應載明左列各款事項

一·學徒姓名年齡籍貫及住址

二·學習職業之種類

三·契約締結之日期及存繼期間

四·相互之義務如約定學徒在納學費時其學費約定其給付期如約定學徒應受報酬時其

報酬額及其給付期前項契約不得限制學徒於學習期滿後營業之自由

第五十七條 未滿十四歲之男女不得爲學徒組於本法施行前已入工廠爲學徒者不在此限

第五十八條 學徒之習藝時間準用本法第三章事項

第五十九條 學徒除見習外不得法第七條所列各種

第六十條 學徒對於工廠之職業傳授人有服從忠實勤勉之義務

第六十一條 學徒於習藝期間之膳宿醫藥費均由工廠負擔之並於每月酌給相當之費用

第六十二條 學徒於習藝期間內除有不得已事故外不得中途離廠如未得工廠同意而離廠者學徒或其法定代理人應償還學徒在廠時之膳宿醫藥費

其法定代理人應償還學徒在廠時之膳宿醫藥費

第六十二條 工廠所招學徒人數不得超過普通工人三分之一

第六十四條 工廠所收學徒人數過多對於學徒之專授無充分之機會時主管官署得令其減少學徒之一部並限定其以後招收學徒之最高額

一部並限定其以後招收學徒之最高額

第六十五條 工廠對於學徒在其學習期內須使職業傳授人盡力傳授學徒契約所定職業上之技術

第六十六條 除第三十一條所列各款外有左列情事之一者工廠得終止契約

一・學徒反抗正當之教導者

二・學徒有偷竊行為屢戒不悛者

第六十七條 除第三十三條所列各款外有左列情形事之一者學徒或其法定代理人得終止契約

一・工廠不能執行其契約上之義務時

二・工廠對於學徒危害其健康或墮落其品行時

第十章 罰則

第六十八條 工廠違背本法第七條及第十一條至第十三條之規定者處一百以上五百元以下之罰金

第六十九條 工廠違背本法第五條第八條至第十條第三十七條及第六十三條之規定者處以五十元

以上三百元以下罰金

第七十條 工廠違背本法第四十五條之規定者處以五十元以上二百元以下罰金

第七十一條 工廠違背本法第三條第四條第十四條至第十九條及二十六條之規定者處五百元以下

之罰金

第七十二條 凡工廠班頭對於職務上如因不忠實行爲或懈怠致發生事變或使事變範圍擴大時處以

一年以下有期徒刑拘役或五百元以下之罰金

第七十三條 工人以暴力妨害工務進行或損毀廠內貨物器具者依刑法最高度之刑處斷

第七十四條 工人以強暴脅迫使他人使罷工時工廠得即時開除之並得送官署依法懲辦

第十三章 附則

第七十五條 工廠規則之訂定或變更須呈准主管官署並揭示之

第七十六條 本法施行條例另定之

第七十七條 本法施行日另以命令定之

國民政府修正土地測量應用尺度章程

第一條 本章程依據國民政府公布之度量衡法規定之

第二條 爲劃一地積起見各級土地測量機關不論施行何種土地測量均須依本章程之規定計算之

第三條 除學術研究及大地測量應用標準制以期合於萬國公制外其他關於人民產權之土地測丈得用市用制

第四條 標準制尺度單位之規定如左

1 長度

公厘 ○○○一公尺

公分 ○○一公尺

公寸 ○一公尺

公尺 單位

公丈 一〇公尺

公引 一〇〇公尺

公里 一〇〇〇公尺

2 地積

公厘 ○〇一公畝

公畝 單位

公頃 一〇〇公畝

第 五 條 市用制尺度單位之規定如左

1 長度

毫 ○〇〇〇〇一尺

厘 ○〇〇一尺

分 ○〇一尺

寸 ○一尺

尺 單位 (三分之一公尺)

丈 一〇尺
引 一〇〇尺
里 一五〇〇尺

2 面積

毫 〇〇〇一畝

厘 〇〇一畝

分 〇一畝

畝 單位 (六〇〇〇平方尺)

頃 一〇〇畝

第六條 一切土地測量登記及交易契約其計算面積均不得用前條以外之規定

第七條 各級土地測量機關所備標準市尺應由工商部具領自領到之年分起每五年應檢定一次其檢定辦法應遵照工商部之規定

第八條 各級土地測量機關於領到標準市尺後應在各機關所在地具有長久性之石壁上磨平或土敏土專製之水平面上比照標準尺畫出長度以備施行測量時校正工具

第九條 測量土地所用之鏈尺捲尺等儀器在工商部未製定之前應購用以公尺爲單位之儀器推算時仍以第五條之規定爲準

第十條 本章程如有未盡事宜得由內政部隨時修正之
第十一條 本章程自呈准公布之日施行



命

命



部 令

令准經濟委員會函請轉飭詳查所舉四項糧食情形仰即查明呈復以憑彙轉文

國民政府農鑛部訓令 農字第一〇二五號

令湖北農鑛廳

爲令遵事案准立法院經濟委員會經字第四二號函開案查糧食一項關係民生甚形重要敝會現爲研究及整理民食問題起見非徵集是項材料無以供研究之資非調查各地是項情形又無以備整理之用爰就下列各項(一)各省各市前數年暨本年糧食之生產狀況(二)糧食之種類及價目(三)糧食之輸入輸出數量(四)現時糧食不足之救濟辦法共計四項函請查照務希轉飭主管機關按項詳細查明分別列表於文到二十日內轉復到會以憑核辦此外關於民食之調查報告及出版刊物並希檢寄尤所緝盼等由准此

除分令並電達外合亟令仰該廳逐項詳細查明分別列表呈報本部以憑核轉是爲至要此令

部長易培基

令據轉請發給胡繼安小鑛執照鑛圖不符發還仰卽轉飭更正並
將費稅一併送部以憑核辦文

國民政府農礦部指令 字第一七〇〇號

令湖北農礦廳

呈一件 轉請發給胡繼安小鑛執照由 附六件

呈及附件均悉查胡繼安請採武昌縣西鄉湘東里上海吳牛山煤鑛一案來圖自第四號測點至第一號及至採標本處又自第一號測點至東面基點等方位角度均相差在一度至二度以上第三第四等測點間距離之丈尺亦稍有不符且漏蓋廳印審查人又未簽全蓋章至應繳之呈文費及印花稅均未據隨文呈解合將原圖四紙發還仰卽轉飭更正並將費稅一併送部以憑核辦註冊費鑛區稅暫存此令

計發還鑛圖四紙 (從略)

部長易培基

令據請將關於鑛案呈文費援例留廳作爲辦公之用事屬一律未

便獨異仍仰遵令解部文

國民政府農鑛部指令 字第一六九九號

令湖北農鑛廳

呈一件 爲請將關於鑛案呈文費援例留廳作爲辦公之用免予解部祈核示由
呈悉查呈文費原係解部各省一律該廳未便獨異仰即遵照此令

部長易培基

令據轉請發給鑛商解震時小鑛執照鑛圖不符發還仰即補蓋印章并將費稅一併送部以憑核辦文

國民政府農鑛部指令 字第一七二號

令湖北農鑛廳

呈一件 呈請發給鑛商解震時小鑛執照由 附五件

呈及附件均悉案查鑛商解震時請採大冶縣七花堡四壁窩頭股均等處小煤鑛一案來圖漏蓋廳印審查人亦未簽名蓋章呈文費及印花稅又未據隨文呈解合將原圖四紙發還仰即補蓋印章並將費稅一併送部以憑核辦註冊費及鑛區稅等件暫存此令

計發還鑛圖四紙（略）

部長易培基

省 令

令准工商部咨請轉行省縣商協及其他各級工商團體於當地及
全省主管官廳行文一律用呈文

湖北省政府訓令 府字第二二七七號

令農鑛廳

爲令知事案准

工商部咨開爲咨請事案奉

行政院第二一七四號令開案據雲南省政府呈稱呈爲呈請核示事案奉鈞院第一三五四號訓令飭轉飭所屬遵照嗣後各總商會各省商聯會對於本省工商建設實業等廳均應一律用呈等因奉此遵查工商部呈復文中有凡屬本省工商各團體當然在全省工商行政主管長官指揮監督之下等語則凡各工商等語均應用呈商會既爲職業集團爲人民團體之一則商民協會及其他工商各集團事同一體且推而及之一省之各級工商團體對於全省工商行政長官既應用呈則各縣之工商團體對於一縣之行政長官亦應一

律用呈依照本案之法意則商民協會及舉凡省各級工商團體對於全省工商行政長官以及各縣商會商民協會及舉凡各工商團體對於一縣之行政長官均應一律用呈均爲當然之事但因蘇省政府轉呈建設廳所請者僅及於總商會及商聯會故工商部所呈復者亦僅指總商會及商聯會而言茲若依照原案僅分令總商會及商聯會則此後該兩會雖遵令用呈而同屬職業集團之商民協會及其他各工商團體反居例外其中不免顯有軒輊在總商會商聯會一面相形見屈或多不滿而在商協及各工商團體一面或反以爲位置居上致生誤會而起糾紛但如通令各工商團體一律用呈並分令各工商團體對於縣政府亦應用呈則本案既明有所指令於規定之外推及其他當然之事似又不符法令究竟商民協商及其他各工商團體對於全省工商行政長官以及各縣商會商民協會及各工商團體對於縣政府應否一律用呈以明統系而昭劃一之處理合備文呈請鈞院衡核示遵等情據此除指令呈悉查中央通過之農民協會及商民協會組織條例規定該會等之組織須向當地官廳呈請立案在縣爲縣政府在省爲省政府是省縣政府對於當地之農協商協實處於監督地位則農協商協對於當地之省縣政府行文應一律用呈已無疑義其他各級工商團體與農協商協同屬職業團體其應受當地官廳及全省工商行政主管長官之監督及其對當地官廳及全省工商行政主管長官行文應一律用呈自屬當然之事仰即知照並候令行工商部知照再該項農協商協組織條例業經本院以第二一七零號訓令抄發在案合併飭知照此令印發外合行令仰該部知照並轉行知照等因奉此除呈復並分行外相應咨請貴府轉飭省縣商民協會及其他各級工商團體一體遵照實叙公誼等因准此除咨復並分令外合行令仰該廳轉飭所屬一體遵照爲要此令

兼代主席蕭 萱

令准工商部咨送檢驗商品佈告仰知照文

湖北省政府訓令

府字第五一〇四號

令農礦廳

爲令知事案准

工商部咨開爲咨請事案查本部實施商品檢驗保護國內工商利益施行以來成效頗著惟舉辦伊始深恐各地人民狃於積習對於檢驗意旨或未洞悉用特印發佈告一種詳於說明普示全國以資啟導而利檢務除分行外相應檢同該項佈告六百五十份咨請貴省政府查照分發各縣廣爲張貼並希見復等因計附送佈告六百五十份到府除咨復並檢發原佈告令飭建設廳分發各縣張貼外仰卽知照此令

主 席何成濬

暫代主席職務蕭 萱

令知准漢口特別市政府函據公安局呈請分函各機關轉飭所屬車夫服從警察指揮等由仰查照並飭屬知照文

湖北省政府訓令

省字第五七九二號

令農鑛廳

爲令知事案准漢口特別市政府函開案據公安局局長黃振興呈稱案據職局行政科營業交通股主任黃問渠呈稱竊職近日在外視察交通迭據崗警報告指揮交通最感困難者厥爲軍事機關之汽車多數不受指揮任意衝撞其次卽爲各機關之包車行駛停放大多不守秩序等語上述兩端職曾幾經目覩固屬實在情形查何車輛行駛停放均須服從警察之指揮取締蓋所以免肇禍端維持秩序也此所不僅本國各處如此卽東西各國亦莫不皆然機運前情不准交通秩序爲之紊亂衝撞肇禍尤爲堪虞况市政府交通須各機關共同維繫方能收改良進步之效擬懇呈市政府分函各軍事機關及其他機關轉飭所屬一體遵照是否有關理合呈請鑒核示遵等情前來查近來各機關車夫因不服警察指揮迭次發生衝突茲據前情理合呈請鈞府鑒核俯賜分函各軍事機關及其他各機關飭屬一體遵章服從警察指揮以維秩序而利交通等情查該局所陳各節爲維持交通安全起見誠屬必要除分別函令並指令外相應函請貴府查照並轉飭所屬知照以維交通實紉公誼等由准此除函復並分行外合行令仰該廳查照並轉飭所屬一體知照此令

兼代主席蕭 萱

令知公佈反省院條例仰一體知照文

湖北省政府訓令

省字第五八〇四號

令農鑛廳

爲令遵事案奉

行政院訓令開現奉

國民政府訓令第一一五八號開爲令知事查反省院條例業經制定明令公佈亟應通飭施行除分令外合行抄發原條文令仰知照並轉飭所屬一體知照此令等因計抄發反省院條例一份奉此除分令外仰該省政府知照並轉飭所屬一體知照此令等因計抄發反省院條例一份奉此除分令外合行令仰知照並轉飭一體知照此令

計抄發反省院條例一份（從略）

兼代主席蕭 萱

令據隆中道衲呈稱譚技士呈文中有留給水田等情仰卽查復以

憑核辦文

湖北省政府訓令 省字第五八七九號

令農鑛廳

爲令飭事案據襄陽隆中道衲牛永菴呈請准予回廟呈文中有留給水田一百二十六畝一語卷查該廳九月二十八日呈文中亦有是語惟前鄂北行政委員呈擬收回該廟產辦法及前民建教三廳核復文中均無是項規定據呈前情除批呈悉查此案前據電呈到府業經批斥在卷本應不再受理惟據稱譚技士呈文中

有留給該道衲等水田一百二十六畝一語本府無案可稽仰候令飭農鑛廳查明具復再行示遵此批等語掛發外合行檢發副呈令仰該廳遵照查明具復以憑核示此令

主席何成濬

令奉政行院公布軍隊教育令仰轉飭知照文

湖北省政府訓令 政字第六九一六號

令農鑛廳

爲令知事案奉

行政院第四零八號訓令內開爲令知事案奉

國民政府第一一零八號訓令內開爲令知事查軍隊教育令業經制定明令公布應即通飭施行除分令外合行抄發原條文及附則附表令仰知照並轉飭所屬一體知照此令等因計抄發軍隊教育令及附則表各一份奉此除分令外合行抄發原條文及附則附表令仰知照並轉所屬一體知照等因奉此計抄發軍隊教育令及附則附表各一份除呈復並分令外合行抄發原條文及附則附表令仰知照並轉飭所屬一體知照此令

計抄發軍隊教育令及附則附表各一份（從略）

兼代主席蕭 萱

令准內政部咨奉令各廳對於市政府行文改用令呈轉飭遵照文

湖北省政府訓令 政字第七五六七號

令農鑛廳

爲令遵事案准

內政部分字第一五一五號咨開案奉

行政院第四四二零號訓令據江西省政府呈轉據南昌市前市長伍毓瑞呈前奉通令關於民政廳與市政府行文應用令呈近查市府接收建設廳來文用函用令前後兩歧究應如何辦理請核示一案查前據該部呈浙江民政廳長提議劃一民政廳與市政府行文程序及該部擬以各廳與市政府互相行文有改用令呈之必要一案當經呈奉

國民政府第二零九號指令准予變更以令呈行之並由本院以第七一三號訓令該部轉飭知照各在案茲據前情合行令仰該部遵將本院前令轉行該省政府併各省政府遵照此令等因奉此查本部召集第一期民政會議案內據浙江民政廳廳長朱家驊提議民政廳與市政府行文程式擬用令呈一案經本部查核原案所稱市之地位與縣相等具互相行文應用令呈自屬正當辦法且市組織法第十條第二項明定市長爲薦任職若爲行政上便於監督考核起見各廳與市政府間亦似有改用令呈之必要於本年二月間呈奉行政院第七一三號訓令內開前據該部轉呈浙江民政廳長朱家驊提議民政廳與市縣政府行文應以令呈分別行之惟關於各廳與市府往來行文程式前奉國府解釋應用公函可否准予變更之處請予核示等

情到院當經轉呈請示去後茲奉

國民政府指令內開呈悉准予變更以令呈行之即仰轉飭知照等因奉此除指令外合行令仰該部即便轉飭遵照此令等因即由本部於本年二月二十一日以民字第一四四號咨及民字第八六號訓令通行各省政府及民政廳查照在案茲奉前因查本部原呈及行政院第七一三號訓令均以省政府各廳與市政府互相行文有改用令呈之必要既轉奉

國民政府令准自應遵照辦理除呈復並分咨外相應再錄行政院第七一三號訓令並檢抄本部原呈咨請查照希即轉飭各廳市一體遵照爲荷等因抄送本部原呈一件准此除咨復並分令外合行抄錄原呈令仰該廳遵照此令

計抄發原呈一件

主 席何成濬

暫代主席職務蕭 萱

抄原呈

爲呈請事案查前奉 令准召集第一期民政會議業將會議經過情形呈報在案查浙江民政廳長朱家驊提出劃一民政廳與市縣政府行文程式一案內稱關於各廳與市政府往來行文應用程式前經電奉

國民政府解釋應以公函行之等因查普通市與特別市不同其地位與縣相等按照部頒禁蓄髮辮條例禁止婦女纏足條例等均經明定市縣政府呈請或呈報民政廳字樣並有民政廳督飭市縣政府執行及由民政廳予市縣長以各種獎懲之規定是民政廳爲市政府上級機關其互相行文應與縣政府同以令呈分別行之以期行政係統更較明確等情當經大會迭加討論爰認理由尙屬正當

應行提出意見陳備採擇經本部詳細查核不無相當見地復查本部前擬禁蓄髮辮禁止婦女纏足各條例及各地地方救濟院規則等均經呈奉

國民政府核准有案市組織法第十條第二項又明定市長爲薦任職爲行政上便於監督考核起見各廳與市政府間亦似有改用令呈之必要惟此項程式既奉

國民政府解釋決定可否准予變更之處本部未便擅擬理合據案呈請

鈞院鑒核轉呈採擇實爲公便謹呈

國民政府行政院

令轉國民政府頒發十九年元旦撤廢領事裁判權辦法仰飭屬遵

照文

湖北省政府訓令 政字第七六四一號

令農鑛廳

爲令飭事案奉

國民政府儉日電開密頃奉

中央執行委員會函爲宣傳部提出民國十九年元旦撤廢領事裁判權運動辦法請分別飭遵等情經決議通過在案除電令外請查照電飭所屬一體遵照等因附辦法內開(一)各地舉行中華民國成立十九週紀念慶祝大會時須兼作撤廢領事裁判權運動(二)由各地高級黨部召集當地黨政軍各機關各民衆團體

各學校舉行撤廢領事裁判權運動大會並組開宣傳隊分隊向民衆演講以喚起全國國民一致爲政府交涉之後盾(三)依照中央宣傳部所頒發之撤廢領事裁判權宣傳要點及宣傳大綱切實宣傳(四)本辦法由中央常務會議議決暫行等語奉此自應遵辦除函復外合亟密仰遵照並轉飭所屬一體遵照爲要等因奉此除分行外合亟令仰該廳轉飭所屬一體遵照爲要此令

主 席何成濬

暫代主席職務蕭 萱

令准遼寧省政府咨復徵集農林種籽一案已令飭農鑛廳辦理仰 知照文

湖北省政府訓令 科字第一一五五號

令農鑛廳

爲令知事查前據該廳呈請轉咨各省政府徵集農林種籽以資試驗一案經即分別咨轉去後茲准遼寧省政府咨復已令飭農鑛廳遵照辦理等因到府合行令仰該廳知照此令

兼代主席蕭 萱

令准內政部咨送官吏請領卹金及官吏遺族請領卹金事實清冊

仰遵照文

湖北省政府訓令 政字第五八五九號

令農礦廳

爲令遵事案准

內政部民字第一二五五號咨開查官吏請給卹金須由該官吏或其遺族備具事實清冊以憑核轉近來各處所造清冊形式不一而未合法定條款或未細必要事項者更居多數以致往返咨詢另飭更造既費手續又悞時日茲由本部擬具官吏請領卹金事實清冊及官吏遺族請領卹金事實清冊式嗣後如有文官警察官吏請求核給卹金者務請飭令遵照定式造具一樣三份再予轉部以便審核而省周折除分咨外相應檢同清冊式樣咨請貴省政府查照飭遵爲荷等因計檢官吏請領卹金事實清冊冊式及官吏遺族請領卹金事實清冊冊式過府除咨復並分令外合行檢發原冊式各一份令仰該廳即便遵照此令

計檢官吏請領卹金事實清冊冊式一份

官吏遺族請領卹金事實清冊冊式一份

兼代主席蕭 萱

官吏請領卹金事實清冊

姓	年	籍	現	在職中之履歷	在職中之合計年數	退職之時職名及俸給數目	退職之時事由	退職之年月日及其年齡	受傷或致病者其	受或致病之原因	依官吏卹金條例某條款請求終身卹金或一次卹金	考備
			住 所						本欄應將該官吏傷病原因現狀詳細說明			

注 意

本冊式依官吏卹金條例第三條及第七條請卹者亦適用之
 如依官吏卹金條例第八條因傷病增劇而改終身卹金者應於「受傷或致病者其受傷或致病之原因」之後添「前依官吏卹金條例某條款請求一次卹金」及「傷病增劇之現狀」二欄

考 備

本冊式依官吏卹金條例第十四條請卹金者亦適用之

注

亡故者族領受卹金之順序(1)妻(2)子女(3)孫及孫女(4)父母(5)祖父母(6)同父弟妹

女性官吏亡故遺族領受卹金之順序(1)子女(2)孫及孫女(3)夫之父母(4)父之祖父母(5)本身父母(6)本身

意 父母

二人以上有權領受卹金時所有各人之姓名年齡均應逐一填入冊內切勿遺漏

廳 令

△△ 委 令

令委胡克明為圻水縣胡氏洪祖位下合辦農林試驗場籌備主任

文

湖北省政府農礦廳委令 令農字第二五號

令胡克明

茲委胡克明為圻水縣胡氏洪祖位下合辦農林試驗場籌備主任此令

廳長方覺慧

令委艾之琛丁福五馬盛農前往荆宜武漢等處調查絲茶蔴漆桐油菸葉各業情形

填表具報文

湖北省政府農礦廳委令 農字第四三號

令委員丁福五荆州棉場馬盛農
宜昌林場艾之琛

為令委事查鄂省為農林生產之區漢宜為原料滙售之所舉凡棉絲茶蔴漆桐油菸葉等各項特產每年利用及輸出額為量不少近自生產競爭利用擴大入超出超關係國民經濟之盛衰即亦足以占國際地位之程度顧乃茶蔴各業寢就衰微絲棉桐油銷路日滯坐令生計日非金融奇絀而每年產額統計及若於無確實記載以資借鑑欲求提倡之方計乏着手之策殊為憾事本廳職司農礦責任攸關凡茲特種產品亟應分別調查藉資改良推廣之預備茲製定各業之調查表多份分類調查以明究竟除派專員前赴武漢調查棉業一項據派員調查呈

復在案 外合亟檢發表式今仰該員就近宜沙各處查照表列各節詳細調查毋負委任並將調查各業實際情形隨表具復以憑核辦是爲至要切切此令

計檢發絲茶麻漆桐油菸葉各業調查表六份 (載調查門)

廳長方覺慧

令委陳鴻典前往農林傳習所監賣存餘物品文

湖北省政府農鑛廳委令 農字第四八號

令本廳科員陳鴻典

爲令委員事案據農林傳習所保管員田文俊呈稱呈爲呈報移交種子情形暨存餘物品應如何處置仰祈鑒核示遵事竊文俊前者接管農林傳習所農產品項下計有小麥六十六石蠶豆一石八斗五升菜子一石米麥二石棉子三袋苧麻二百五十斤在卷旋經鈞廳派員監賣小麥六十二石五斗茲移交寶積庵農場小麥五石九斗蠶豆一石八斗菜子一石零五升其餘棉子米麥苧麻均尙存留但棉子米麥兩宗均不適合種子之用可否同苧麻一併出售所有移交種子情形暨存留物品應如何處置理合具文呈請鑒核示遵再小麥較原數增多二石四斗蠶豆少五升菜子增多五升合併聲明等情據此除指令外合行令仰該員遵照前往該所將存餘物品一併監賣並將監賣情形具報備核切切此令

廳長方覺慧

令委程鴻書爲武昌林場場長仰尅日馳赴任所接充文

湖北省政府農鑛廳委令 農字第五〇號

令新任武昌林場場長程鴻書

爲令委專該場前場長馬元愷業經本廳另有任用所遺職務查有該員堪以接充除分令外合行令仰該員即便遵照尅日馳赴該場任職務將該場關防文卷房屋場地苗木器具款項賬據以及舊有新收產品等件逐一點收清楚並將接收情形具報備核切切此令

廳長方覺慧

令委胡珏年爲武昌林場技士仰尅日馳赴任所接充文

湖北省政府農鑛廳委令 農字第五一號

令新任武昌林場技士胡班年

爲令委專該場前技士邵德緯業經本廳撤職所遺職務查有該員堪以接充除分令外合行令仰該員即便遵照尅日馳赴該場任職准支三級薪務將應行交代事件逐一點收清楚並將接收情形具報該場場長轉報備核切切此令

廳長方覺慧

令委袁永熾爲武昌林場技士文

湖北省政府農鑛廳委令 農字第五三號

令武昌林場技士袁永熾

茲委任袁永熾爲武昌林場技士支三級薪此令

廳長方覺慧

令委周鎮瀛爲武昌林場技佐文

湖北省政府農鑛廳委令 農字第五四號

令武昌林場技佐周鎮瀛

茲委任周鎮瀛爲武昌林場技佐支二級薪此令

廳長方覺慧

令委高漢偉爲徐家棚棉業試驗場場長仰尅日馳赴任所接充文

湖北省政府農鑛廳委令 農字第五五號

令新任徐家棚棉業試驗場場長高漢偉

爲令委事該場前技士兼場長張天翼業經着仍回本廳技士原職所遺場長職務查有該員堪以接充除分

令外合行令仰該員即便遵照尅日馳赴該場任職務將該場關防文卷房屋場地機械器具欸項賬據以及舊有新收產品等件逐一接收清楚並將接收情形具報備核切切此令

廳長方覺慧

令委丁福五爲徐家棚棉業試驗場技士文

湖北省政府農鑛廳委令 農字第五六號

令徐家棚棉業試驗場技士丁福五

茲委任丁福五爲徐家棚棉業試驗場技士支二級薪此令

廳長方覺慧

令委李濟川爲孝感林場技士主任仰尅日任職文

湖北省政府農鑛廳委令 農字第五八號

令孝感林場技士主任李濟川

爲令委事查陸家山林場業經本廳奉令接收應亟更名爲孝感林場該場技士主任職務查有該員堪以充任合行令仰該員即便遵照尅日任職並將任職日期具報到廳查該切切此令

廳長方覺慧

令委梁景澤爲恩施農場技士主任仰即馳赴該場工作文

湖北省政府農鑛廳委令 農字第六〇號

令梁景澤

爲令委事茲委梁景澤爲恩施農場技士主任除分令外合亟令仰該員尅日馳赴該場努力工作仍將到差日期具報備核此令

廳長方覺慧

令委朱文樑等七員爲第一二三四五六七等區省農林指導員文

湖北省政府農鑛廳委令 農字第六一號

茲委任朱文樑爲第一區省農林指導員在第一區農林區指導農林進行事宜此令

廳長方覺慧

茲委任張天樞爲第二區省農林指導員在第二區農林區指導農林進行事宜此令

廳長方覺慧

茲委任嚴慕光爲第三區省農林指導員在第三區農林區指導農林進行事宜此令

廳長方覺慧

茲委任曾慶賜爲第四區省農林指導員在第四區農林區指導農林進行事宜此令

廳長方覺慧

茲委任張信民爲第五區省農林指導員在第五區農林區指導農林進行事宜此令

廳長方覺慧

茲委任孔燕生爲第六區省農林指導員在第六區農林區指導農林進行事宜此令

廳長方覺慧

茲委任高光道爲第七區省農林指導員在第七區農林區指導農林進行事宜此令

廳長方覺慧

令委裴宗度爲南湖蠶桑試驗場場長文

湖北省政府農鑛廳委令 農字第六二號

令南湖蠶桑試驗場場長裴宗度

茲委任裴宗度爲湖北省南湖蠶桑試驗場場長此令

廳長方覺慧

令委王道蘊李煜張伯仁爲南湖農場技士仰尅日到差文

湖北省政府農鑛廳委令 農字第六三號

爲令委事茲委王道蘊李煜張伯仁爲南湖農場技士支三級薪除分令外合亟令仰該員尅日馳赴該場努力工作並將到差日期呈報備核此令

令王道蘊 李煜 張伯仁

廳長方覺慧

令委文毅爲荊州棉場技士仰迅往接充文

湖北省政府農鑛廳委令 農字第六四號

令新任荊州棉場技士文毅

爲令委事該場前技士馬盛農業經本廳調充赫山畜牧場技士所遺職務查有該員堪以接充除分令外合行令仰該員即便遵照尅日馳赴該場任職將該場關防文卷房屋場地牲畜器具款項賬據以及舊有新收產品等件逐一收清楚並將接收情形具報備核切切此令

廳長方覺慧

令委黃炳文爲鄖陽林場技士主任仰尅日馳往該場會商縣長接 收文

湖北省政府農鑛廳委令 農字第六五號

令黃炳文

爲令委事茲委該員爲鄖陽林場技士主任除分令外合行令仰該員尅日馳往該場會商該縣縣長接收該場原有房屋印信文件器具苗木地畝各項事宜並將接辦日期及辦理情形具報備核此令

廳長方覺慧

令委吳東聲爲赫山畜牧試驗場場長文

湖北省政府農鑛廳委令 農字第六六號

令赫山畜牲試驗場場長吳東聲

茲委任吳東聲爲赫山畜牧試驗場場長此令

廳長方覺慧

令委馬盛農爲赫山畜牧試驗場技士文

湖北省政府農鑛廳委令 農字第六七號

令赫山畜牧試驗場技士馬盛農

茲委任馬盛農爲赫山畜牧試驗場技士此令

廳長方覺慧

令委

易造乾
鄭教農

三員為南湖蠶桑場技士

仰尅日到差文

湖北省政府農鑛廳委令 農字第六八號

茲委任鄭璜為南湖蠶桑試驗場技士此令

令委鄭璜等三員為南湖蠶桑場技士技佐

茲委任易造乾為南湖蠶桑試驗場技士此令

廳長方覺慧

茲委任鄭教農為南湖蠶桑試驗場技佐此令

廳長方覺慧

令委邱澤薌為南湖蠶桑試驗場技佐仰尅日到差文
湖北省政府農鑛廳委令 農字第六八號

廳長方覺慧

為令委事茲委邱澤薌為南湖蠶桑試驗場技佐除分令外合亟令仰該員尅日馳赴該場努力工作仍將到差日期具報備核此令

令邱澤薌

廳長方覺慧

令委何鏡澄等五十五員爲各縣農林指導員文

湖北省政府農鑛廳委令 農字第七二號

令何鏡澄等爲各縣農林指導員

茲委任何鏡澄等十員爲第一區各縣農林指導員此令

廳長方覺慧

茲委任潘藩等十員爲第二區各縣農林指導員此令

廳長方覺慧

茲委任鄧春寅等十員爲第三區各縣農林指導員此令

廳長方覺慧

茲委任尹傳榮等十員爲第四區各縣農林指導員此令

廳長方覺慧

茲委任李瀛洲等八員爲第五區各縣農林指導員此令

廳長方覺慧

茲委任高漢材等五員爲第六區各縣農林指導員此令

茲委任聶維周梁景澤二員爲第七區建始恩施兩縣農林指導員此令

廳長方覺慧

廳長方覺慧

令委姚業駿等八人爲第一二三四區考察蠶業專員文

湖北省政府農鑛廳委令 農字第七四號

令委姚業駿等八員爲第一二三四區各縣考察蠶業專員

茲委任姚業駿水受時二員爲第一區各縣考察蠶業專員此令

廳長方覺慧

茲委任周於德張炳炎二員爲第二區各縣考察蠶業專員此令

廳長方覺慧

茲委任陳毓璠鄭海容二員爲第三區各縣考察蠶業專員此令

廳長方覺慧

茲委任劉濟蒼宋逢源二員爲第四區各縣考察蠶業專員此令

廳長方覺慧

令委尹國琛爲省蠶業指導員文

湖北省政府農鑛廳委令 農字第七四號

令省蠶業指導員尹國琛

茲委任尹國琛爲省蠶業指導員此令

廳長方覺慧

令委袁志紹爲南湖苗圃技士主任文

湖北省政府農鑛廳委令 農字第七五號

令袁志紹

茲委任袁志紹爲南湖苗圃技士主任此令

廳長方覺慧

令委余東偉爲武昌林場技士仰尅日馳赴任所接充文

湖北省政府農鑛廳委令 農字第一七八號

令武昌林場技士余東偉

爲令委事該場前技士袁志紹業經本廳另委接收南湖苗圃所遺職務應以該技佐升充除分令外合行令

令仰該技士即便遵照尅日前往任職准支三級薪務將應行交代事件逐一點收清楚並將接收情形具報該場長轉報備核切切此令

廳長方覺慧

令委胡克明為圻水縣胡氏洪祖位下合辦農林試驗正場文

幼臣

湖北省政府農鑛廳委令 農字第六七四號

令胡克明 胡幼臣

茲委任胡克明為圻水縣胡氏洪祖位下合辦農林試驗場正場長此令

茲委任胡幼臣為圻水縣胡氏洪祖位下合辦農林試驗場副場長此令

廳長方覺慧

令委范維嶽為本廳辦事員文

湖北省政府農鑛廳委令 農字第 號

令范維嶽

茲委任范維嶽為本廳辦事員此令

廳長方覺慧

令委郭世珍方竹堯等五員為本廳技士及調查員文

湖北省政府農鑛廳委令 字第 號

令郭世珍陸瑞清杜耀如劉民權方竹堯

茲委任郭世珍陸瑞清為本廳技士此令

杜耀如

茲委任方竹堯為本廳調查員此令
劉民權

廳長方覺慧

令委董軒芷為禹七煤鑛保管員文

湖北省政府農鑛廳委令 鑛字第一號

令董軒芷

茲委任董軒芷為禹七煤鑛保管員此令

廳長方覺慧

令委沈祖雄為富池口鍊廠保管員文

湖北省政府農鑛廳委令 鑛字第二七號

茲委任沈祖雄爲富池口銅鍊廠保管員此令

令沈祖雄

廳長方覺慧

令委潘文楷爲大新銅鑛保管員文

湖北省政府農鑛廳委 令鑛字第二八號

令潘文楷

廳長方覺慧

茲委任潘文楷爲大新銅鑛保管員此令

△△訓令

令直屬各機關轉發修正土地測量應用尺度章程仰遵照文

湖北省政府農鑛廳訓令 總字第一六〇號

令直屬各機關

爲令遵事案奉

省府府字第四六二六號訓令內開案准

內政部咨開案查土地測量應用尺度章程前經本部制定呈准以部令公布在案惟查原章程係依據國民政府公布之權度標準方案訂定與最近

國民政府公布之度量衡法稍有出入當經本部將應行修正各點呈請

行政院第二九二五號訓令內開爲令知事案查前據該部呈送修正土地測量應用尺度章程請鑒核轉呈一案當經據情轉呈並指令知照各在案茲奉

國民政府第二五四三號指令內開呈件均悉准予備案附件存此令等因奉此合行令仰該部知照此令等因奉此除以部令公布並分咨外相應檢同修正章程一份咨請查照並轉飭所屬各機關一體遵照爲荷等因附送修正土地測量應用尺度章程一份合行抄發原修正章程一份令仰該廳遵照並轉飭所屬一體遵照此令等因並附發修正土地測量應用尺度章程一份奉此除分令外合亟印發原修正章程一份仰遵照此令

計抄章程一份 (載法規門)

廳長方覺慧

令直屬各機關准財政廳函抄發省府議決統一收支案仰遵照文

湖北省政府農鑛廳訓令 總字第一六二號

令直屬各機關

爲令遵事案准財政廳函開逕啟者案查統一收支案會由

省政府政務會議暨全省財政會議一再議決並呈報在案茲奉

湖北省政府省字第五一五六號指令內開呈暨抄件均悉查統一收支案既提經本府政務會議暨全省財政會議一再議決應准抄發原提案通飭各機關一體遵行仰即知照此令等因奉此自應遵辦除分令外相應抄同原提案函請

貴廳查照轉飭所屬遵照爲荷計抄送原提案一份等由准此除分行外合亟抄發原提案仰即遵照辦理此令

計抄發原提案一份

廳長方覺慧

類項類

(一) 各機關收入悉解省庫支出須由省庫實行統一收支案

提議人湖北財政廳

說明

竊以理財原則應先統一收支鄂省在前軍事時期情形複雜收支尙未完全統一本廳長接辦後深知同一政府管轄之各機關其本身及附屬各機關一切收入支出均應交由政府金庫經理不得自收自用按諸理論事實均在必行是以擬具議案提經省政府第二次政務會議議決通過令即遵照並由廳先後函令各機關照辦在案現在十八年全省歲入總預算書內於各機關自有收入如公鑛航政製革官紙證書學際

書報農林司法船舶登記等項收入以及各項租金手續料均以列入應請官本年七月份起對於本案切實施行所有收入及結存經費一律隨時繳解省庫經收保管任何機關非有明令核准不得截留抵解其經臨各費應行支出者即請分別造具支出預算書呈請主管機關核准轉廳自當照數支付其有特種收入專供特定用途者亦應交由省庫用特別會計保管收支以期完全統一似此辦理庶理財者得以通籌支配調劑益虛庫藏不感困難百政方能俱舉用特將必須照按實行緣由提請公決

令羊樓崗茶場准財政廳函為該場十一月份預算書漏填千位定點及長官姓名印章轉飭知照文

湖北省政府農鑛廳訓令 總字第一六五號

令羊樓崗茶場代場長宋紹郊

為令知事案准財政廳函開逕復者案准

貴廳函送羊樓崗茶場本年十一月份經常事業兩費預算書單請查核辦理等因准此查書單列支經常事業費核數尙屬相符惟書內千位以下均漏未定點尾頁中幅又未填寫年月日及領款長官姓名均有未合除此次姑准代為補正存查並將支付通知另案分別填發外相應函復

貴廳希即查照轉飭該場嗣後務須遵章編列以重計政為荷等由准此合行錄案轉飭知照此令

廳長方覺慧

令鍾祥棉場准財政廳函為該場十月份經常事業兩費預算書漏

填定點年月日及長官姓名印章轉飭知照文

湖北省政府農鑛廳訓令 總字第一六六號

令鍾祥棉場技士陳遷

爲令知事案准財政廳函開逕復者案准

貴廳函送鍾祥棉場本年十月份經常事業兩費預算書單請查核辦理等因准此查書單所列各款計經常費洋二百九十八元三角五分事業費洋一百五十元核數均尙相符惟書千位以下均漏未定點尾頁中幅又未填寫年月日及領款長官姓名亦未加蓋印章均有未合除此次姑准代爲補正存查並將支付通知另案分別填發外相應函復

貴廳希即查照轉飭該場嗣後務須詳細編列以符定章爲荷等因准此合行錄案轉飭知照此令

廳長方覺慧

令直屬各機關民法第三編物權已經制定公布仰知照文

湖北省政府農鑛廳訓令 總字第 號

令直屬各機關

爲令知事案奉

湖北省政府府字第四九四三號訓令內開案奉

行政院訓令開現奉

國民政府第一一五零號訓令開爲令知事查民法第三編物權現經制定明令公布在案除分令外合行抄發原條文令仰知照並轉飭所屬一體知照此令等因計抄發民法第三編物權一份奉此除分令外合行抄發原條文令仰知照並轉飭所屬一體知照此令等因計抄發民法第三編物權一份奉此查民法第三編物權業經公布於本年十二月二日起陸續登載國府公報在案奉令前因除分行暨呈復外合行令仰該廳知照并轉飭所屬一體知照此令等因奉此除分令外合亟令仰知照此令

廳長方覺慧

令直屬各機關奉省府令 國府任命何成濬爲湖北省政府主席

正式就職補行宣誓典禮仰知照文

湖北省政府農鑛廳訓令 總字第 號

令直屬各機關

爲令知事案奉

湖北省政府府字第五二九四號訓令開本年五月案奉

國民政府令開任命何成濬等爲湖北省政府委員並指定何成濬爲主席又奉 令開何成濬未到任以前

湖北省政府職務由方本仁代理各等因奉此茲本主席遵奉電 令回鄂主持政務於本月十七日正式就

職補行宣誓典禮除呈報暨分別函令外合亟令仰該廳知照並轉飭所屬一體知照此令等因奉此除分行外合行令仰知照此令

廳長方覺慧

令直屬各機關公佈度量衡劃一程序仰知照文

湖北省政府農鑛廳訓令 總字第 號

令直屬各機關

爲令知事案奉

案北省政府府字第四八七三號訓令內開案准
工商部咨開查權度標準方案及度量衡法業奉
國民政府先後頒布是項新制亟待推行本部前擬訂度量衡推行委員會規程行知各部會及全國商會聯合會各派代表籌議推行辦法經於本年九月間召集開會公同討論僉以全國推行政程序最關重要決採分期分區辦法以民國十九年一月一日爲度量衡法施行日期並定於十九年底以前先行完成劃一全國公用度量衡以資倡導以後即按照全國各省區交通及經濟發展之狀況定其完成劃一之先後計分三期以江蘇浙江等十六省及各特別市爲第一期應於二十一年年底以前完成劃一四川雲貴等十省爲第二期應於二十一年年底以前完成劃一最後青海西康蒙藏爲第三期應於二十二年底以前完成劃一

序業經呈奉 行政院轉呈 國民政府核準備案除分行外相應檢同程序一份咨請查照並轉飭所屬一體知、爲荷等因附全國度量衡劃一程序一份准此查權度標準方案及度量衡法業經先後奉令轉行知，各在卷茲准前因除咨復並分行外合行抄發原程序一份令仰該廳知照並轉飭所屬一體知照此令等因並抄發全國度量衡劃一程序一份奉此除分行外合亟印發原件令仰知照此令

計發全國度量衡劃一程序一份

廳長方覺慧

抄原件一份

全國度量衡劃一程序

第一條 工商部依照度量衡法第二十一條之規定以民國十九年一月一日爲度量衡法施行日期

第二條 全國各區域度量衡完成劃一之後依其交通及經濟發展之差異程度分三期如左

(一)第一期 江蘇浙江江西安徽湖北湖南福建廣東廣西河北河南山東山西遼寧吉林黑龍江及各特別市應於民國二十年終以前完成劃一

(二)第二期 四川雲南貴州陝西甘肅寧夏新疆熱河察哈爾綏遠應於民國二十一年終以前完成劃一

(三)第三期 青海西康蒙古西藏應于民國二十二年終以前完成劃一

第三條 前條規定之期限不得延展但有特殊情形時得由各該地方政府申叙理由咨由工商部呈請國民政府核奪

第四條 工商部應於度量衡法施行之日成立全國度量衡製造所設立度量衡檢定人員養成所

第五條 各省區及特別市政府應於本程序所規定該省區或該特別市完成劃一之前一年半成立度量衡檢定所

第六條 各省區及特別市政府應於度量衡法施行之日起六個月內製定該省區或該特別市度量衡劃一程序咨請工商部審核備案

第七條 各縣市政府依據各該省度量衡劃一程序之規定附設度量衡檢定分所

第八條 各省區及各特別市所需要之度量衡檢定人員得由該政府依照工商部全國度量衡局度量衡檢定人員養成所規則第五條及第六條之規定咨送人員至養成所訓練

第九條 各縣市政府所需要之度量衡檢定人員應由各該省檢定所就地訓練之

第十條 各省區各特別市及各縣市推行度量衡新制之次第如左

(一) 宣傳新制 依照全國度量衡局頒發之新制說明圖表及其他宣傳辦法舉行宣傳

(二) 調查舊器 依照全國度量衡局度量衡臨時調查規程舉行調查

(三) 禁止製造舊器 依照度量衡法施行細則第三十六條之規定凡以製造度量衡舊製器具為營業者應於本程序規定完成劃一期限之前一年令其一律停止製造

(四) 舉行營業登記 凡製造及販賣或修理度量衡器具者應依照度量衡器具營業規程第一條之規定呈請登記兼領取許可執照

(五) 指導製造新器 依照度量衡法施行細則指導製造新制度量衡器具

(六) 指導改造舊器 依照全國度量衡盡所規定改造度量衡舊制器具辦法指導改造

(七) 禁止販賣舊器 依照度量衡法施行細則第三十六條之規定限期禁止販賣舊制度量衡器具

(八) 檢查度量衡器具 依照度量器具檢查執行規則第二條之規定舉行臨時檢查

(九) 廢除舊器 檢查後凡舊制器具之不能改造者應一體作廢

(十) 宣布劃一 各省區各特別市應於本程序規定劃一限期之內定期宣布完成劃一咨由工商部呈報國民政府備案

第十一條 某省區或某特別市宣布劃一及工商部應令全國度量衡局派員前往視察並將視察結果詳為審核據實呈報國民政府考核
第十二條 本程序自公布日施行

令直屬各機關為准財廳咨請飭各機關會計人員依照前發表式 填繕履歷連同證件一併轉送以憑核轉文

湖北省政府農礦廳訓令 總字第 號

令直屬各機關

為令遵事案准財政廳咨開為咨請事查各機關原辦會計人員依湖北省地方會計組織條例第九條之規定應嚴加考核以定去留業由敝廳製訂履歷表式咨送貴廳查收請煩轉飭填報在案惟僅開具履歷不提
出證明文件不足以資考核而昭確實茲特規定預造送履歷應將所填畢業學校證書及服務機關委狀一
併繳驗如確有滯碍情形不克提出時并應聲叙理由取具各該學校機關證明書或其他足資證明文件送
核以杜濫冒至此項證件一俟審查完竣即行發還為此咨請貴廳查照迅予轉飭主管會計人員及直轄各
機關辦理會計人員依照前送表式填繕連同所繳證件一併彙送過廳以便核辦至級公誼等由准此除分
令外合行錄案仰即遵照辦理此令

廳長方覺慧

令直屬各機關轉發人民團體設立程序案仰知照文

湖北省政府農鑛廳訓令 總字第 號

令直屬各機關

爲令知事案奉

湖北省政府政字第七三八七號訓令內開案奉
行政院第四三三一號訓令內開現奉

國民政府第一一五九號訓令開查人民團體設立程序案業經制定明令公布除分行外合行抄發該案原文令仰知照并轉飭所屬一體知照等因計抄發人民團體設立程序案二份奉此除呈復並分令外合行令仰該省政府知照並轉飭所屬一體知照等因計抄發人民團體設立程序案一份令仰該廳知照並轉飭所屬一體知照此令等因計抄發人民團體設立程序案一份奉此除分令外合亟抄發原案令仰知照此令
計抄發人民團體設立程序案一份(略)

廳長方覺慧

令直屬各機關轉知本年改革結賬辦法仰遵照文

湖北省政府農鑛廳訓令 總字第 號

令直屬各機關

爲令遵事案奉

湖北省政府政字第六六零六號訓令內開案奉

行政院訓令第四一五八號內開爲令行事案據上海特別市政府呈稱竊據屬社會局呈稱職局鑒於推行國歷廢除陰歷商家舊習結賬日期亟宜從事改革但以本年國歷年終總結算之準備已感不及不得不暫准展遲一個月自明年起每年分期收賬均應遵照國歷計算或按照節氣前後一年酌分數期務以廢除陰歷爲目的業經函達本市商人團體整理委員會知照並請於上述辦法內考察商情參加意見擬具本年總結賬日期及明年起分期收賬辦法以備採納茲准復稱經全體會議議決商界陰歷結賬原分爲一年三期而以年終爲大結束如將結賬期數加多則期短氣促實行爲難如將期數減少則經濟流轉亦受影響爲求各方事實便利起見仍以每年分三期結賬爲宜至分期辦法我國以農立國須顧到農民收穫時期查國歷五月終爲蠶絲及大麥登場之期九月終爲稻熟之期如以五月末日及九月末日定爲商家結賬日期在實行上尙少阻碍仍以國歷十二月末日爲大結束之期其習慣向以陰歷大小月底卽月之末日及十四日收賬者仍以國歷大小月底卽月之末日及十四日收賬以資週轉其本年國歷年終總結算應卽照社會局來函至多不得逾一個月(卽國歷十九年一月底)從前所訂契約如用陰歷者改爲以到期之月日之國曆展緩一月計算房租如未改者明年起亦照國歷支付薪水亦同云云相應函請察核示復等語准此察核所擬尙屬妥善惟事關重大職局未便擅斷理合備文呈報仰祈鑒核亦遵以便通告施行等情據此查核轉呈所擬改革結賬日期辦法尙屬周詳本年國歷年終爲期迫促總結算之準備商家卽感不及施行自應暫准展緩至多以不逾一月爲度惟自十九年份起卽應絕對遵照所擬分期辦法辦理結賬庶幾明年以後端午中

秋等結賬舊習亦得隨陰歷而俱廢至從前陰歷契約以後到期月日即依遞遲一月之國歷月日計算自屬簡捷易行之法而房租薪工均照國歷支付亦屬當然除指令照准轉飭通告屬市各業一體遵行外理合將所擬改革結賬日期辦法備文呈請鈞院鑒核迅賜轉呈國民政府備案並請通令全國一體遵行等情據此當交工商部議復核與中央法令商學習慣尚無不合經本院呈奉國民政府指令照准在案除分令外合行令仰該省政府遵照辦理並轉飭所屬一體遵照此令等因奉此除分令外合行令仰該廳遵照辦理並轉飭一體遵照此令等因奉此除分令外合亟令仰遵照此令

廳長方覺慧

**令直屬各機關爲准瀋陽張司令感電及農工商教聯會宥電稱述
蘇聯背棄非戰公約種種暴行仰廣爲傳播一致同仇文**

湖北省政府農鑛廳訓令 總字第 號

令直屬各機關

爲令遵事案奉

湖北省政府政字第六六四五號訓令內開爲令行事查蘇俄背棄非戰公約逞其兇暴侵擾東陲慘殺我人民蹂躪我城邑劫掠我貨財不惟蔑視我國主權實則破壞全世界各國和平公意我中央政府暨我東北軍事長官謹守條約尊重信義僅於國界內嚴爲防衛對於蘇俄背約非禮暴行曲爲容

忍從未越境加以痛創頃讀張司令長官感電備述我東北將士捐軀喋血固守邊疆遵守信約絕不追擊及東三省農聯等會宥電瀝陳蘇俄背信棄約侵佔疆土殺人越貨種種暴行尤爲髮豎皆裂忍無可忍除錄電分行外合行抄電令仰該廳知照並轉飭所屬各機關各團體一體知照廣爲傳播一致同仇此令並抄發原電二件等因奉此除分令外合亟印發原件令仰遵照一致宣傳以申敵愾同仇之義此令

付發原電二件

廳長方覺慧

抄原電 計二件

各特別市政府市黨部各法團各報館均鑒赤俄擾邊於今四月沿邊侵掠迄無寧時我軍守釁不我開之戒決不侵入敵境一步故七月廿八日敵佔滿洲里西十八里小站之役我軍猶未與抵抗自八月七日敵攻紅山世子而後其襲擊我扎蘭諾爾滿洲里一帶陣地者無慮十餘次我軍梁忠甲旅決死抵禦不失寸土然彼能來我不能往敵軍得間則大舉深入入不利則一退境外卽絕對安全我則寇至無時夙夜罔懈又不能追奔逐北加以外交在在落於被動地位卽綏東同江富錦諸戰莫不皆然蓋忍痛致令者期守非戰公約勿防碍外交之進行而已自上月以來迭據探報俄軍紛紛換防以新銳之軍齊集前線早知其將有大舉當經隨時電告中央一面增派光籌旅由海抹爾進駐扎蘭諾爾與滿站梅旅協防本月十七敵以二師以上之兵力炮六十餘門飛機三十餘架並唐克裝甲汽車數十輛並諸種新銳武器猛攻扎蘭諾爾一面以相當兵力包圍滿洲里一面以支隊進襲槎崗站以斷我援軍韓旅在扎激戰兩晝夜陣地屢失屢得卒因敵軍陸空聯合炮火集中韓旅長光第林團長選青相繼陣亡張團長季英重傷後自殺韓旅原係江省精銳祇以敵軍火力之猛十倍我軍而我防空利器不敷應用地勢又四面受敵遂致終歸挫敗該旅損失已逾四分之三刻仍會同第二軍在槎崗與敵相持至滿站梁旅當扎站劇戰之時兩次突圍往援均未得手然在滿站已擊落敵飛機二架俘敵三百餘名奪獲敵械不少

旅陣地鞏固損失本不甚多惟扎站既失聯絡中斷攻扎之敵又轉而集中於滿彈盡援絕勢所必至不得已設法繞越呼倫迂道退守棧岡現已派隊接應能否出險尙無確報竊念軍人殺身衛國分所宜然惟以東北一隅之力對抗強俄傾國之師支持四閱月之久卒以實力懸殊軍需支絀犧牲袍澤實所痛心惟無論如何當誓竭棉力以衛疆土敬將近日苦戰狀況撮陳大略諸希鑒察張學良感印南京中央黨部國民政府各院部各省市府各省政府各報館均鑒頃因蘇聯軍隊侵入我國邊境攻掠屠戮地方人民受痛極鉅特由代表民衆之各團體聯合公致美國大總統並轉非戰公約各國一電文曰蘇聯宣傳赤化意圖危害中國在哈爾濱及東路沿線進行尤力經中國搜獲證據宣告世人蘇聯仍不知自省反以暴動相迫脅數月以來中國吉江兩省境內各處備受赤俄蹂躪陸海空軍相繼侵入毀我廬舍屠我人民業經先後據實宣佈以供世界各友邦之評判茲再就其犖犖大者約略陳之八月十二日俄軍三千餘人與炮艦水陸並進侵入綏濱縣之中央鎮及李家油房殺傷人民甚多商品貨物均被劫去十四日侵入鷗浦縣城十八日侵入東寧縣城官署均被佔領炮毀商民房屋多被焚劫九月八日俄軍侵入綏芬站官署及電燈廠車站車輛悉被炸擊焚燬人民及路員死傷甚多十九日俄軍侵入綏濱縣城佔領官署焚燬公文破壞監獄商民房屋焚燬大半廿八日俄軍侵入奇乾縣畢拉爾河慘殺商民百餘人焚燬房屋甚多十月十二日俄軍步騎三千餘人炮艦八艘飛機二十五架侵入松花江我炮艦一艘及改裝炮艦三艘被燬海軍陸戰隊及陸軍共死傷八百人俄軍佔領同江縣城焚房屋甚多麵麥食品悉被劫去三十一日俄軍兵由松花江深入一百餘里佔領富錦縣城焚燬官署電台劫商塘紙廠之糧食以兵力宣傳赤化主義十一月十七日俄軍三萬餘人以飛機唐克車各二十餘架侵入滿洲里及扎蘭諾爾贖濱縣署及煤礦均被佔領電台鐵路車站均被轟燬旅長一人團長二人均被擊死下級官及兵死者一千五百餘人商民之傷亡者不可勝數另有一列車行至扎蘭諾爾中途被俄騎兵截獲旅客全行殺害婦孺不免同日密山縣城亦被俄軍攻陷并以重炮飛機向我軍猛攻擊死營長一人連長三人士兵三百餘名更向平陽鎮一帶進攻深入內地百餘里此外隨處攻掠不勝枚舉事實俱在蘇聯縱爲反乎事實之宣傳要亦不能顛倒是非以一手掩盡世人耳目查非戰公約世界各友邦及中俄兩國均曾先後加入既經宣佈有效自應共同遵守乃爲時無幾即有蘇聯此種之暴行國際公法固交戰國於未發生戰事前須正式宣戰

而陸海空軍侵入我境數百里實行猛烈攻擊我國人民爲謹守非戰公約條文僅在我國領土以內防禦未曾出境反擊一次而蘇聯軍隊屠殺焚掠兇狠萬分若任其肆意侵凌必至赤焰高張人道滅絕而非戰公約之精神亦遂漸滅致盡堂非貴國及各友邦尊重公約之本意也貴國素具維持世界和平之決心深望對於蘇聯此次破壞非戰公約之行爲主持正義聯合加入公約各國組織調查以明真相如果證明蘇聯破壞公約自應臚舉事實付諸公評以期貫徹非戰公約之精神維持世界和平於永久敵會等代表東三省全體人民掬誠奉聞敬希核復無任企盼等語並將原文電致北平丹麥使館領袖公使一體查照竊以此舉實因各友邦素持正誼人道主義訂立公約弭止戰端以保世界永久之和平而暴俄舉動或爲各友邦所未深知故繼陳大略以求公判並希諸公一致援助以拯邊民而紓戰禍是所企禱東三省農會聯合會商工聯合會教育聯合會同叩宥印

令直屬各機關公布民法債編文

湖北省政府農鏡廳訓令 總字第 號

令直屬各機關

爲令知事案奉

湖北省政府政字第七一八七號訓令內開案奉

行政院訓令內開爲令知事查民法第二編債編業經制定明令公布除分令外合行抄發原條文令仰知照並轉飭所屬一體知照此令等因計抄發民法第二編債編一份奉此除分令外合行抄發原條文令仰知照並轉飭所屬一體知照此令等因計抄發民法第二編債編一份奉此查民法債編業經公布并於本年十一月十三日起將全文陸續登載國府公報在案奉令前因除分行暨呈復外合行令仰該廳查照并轉飭所屬

一體知照此令等因奉此查民法債編原條文業經訂期廢續登載國府公報在案奉令前因除分行外合亟令仰知照此令

廳長方覺慧

令直屬各機關趕將以前應造預算遵式補齊并嗣後提前一月預送免滋延誤文

湖北省政府農鑛廳訓令 總字第 號

令直屬各機關

爲令遵事案查本廳所屬各機關每月經常事業等費業經分別規定先後令知在案祇以領款手續必須先有預算轉送財政廳查核撥付過廳始能轉發領用等因各該機關等延不造送無從請款或不遵格式錯誤叢生往返更駁動稽時日匪獨各該機關經費俱感困難亦且本廳窮於應付前爲暫時救濟起見曾由公鑛收入項下酌量緩急特准通融先行借墊爲數甚鉅現既無款可墊而已墊者尙須歸還長此以往何堪設想爲此令仰 該即便遵照務於令到三日迅將以前應造預算趕速遵式補齊尅日覓廳以憑轉送財廳領還歸墊嗣後並頒預將下月份預算提前一月先行送廳免滋延誤案關將飭萬勿視同具文致多未便切切此令

廳長方覺慧

令前武昌林場場長馬元愷爲該員另有任用遺缺委程鴻書接充 仰卽遵照移交文

湖北省政府農鑛廳訓令 農字第一四四號

令前武昌林場場長馬元愷

爲令遵事該場長另候任用所遺職務查有程鴻書堪以接充除委令外合行令仰該員卽便遵照尅日將該場關防文卷房屋場地苗木器具款項賬據以及舊有新收產品等件逐一點交清楚並將移交情形具報備核切切此令

廳長方覺慧

令黃岡縣 縣民人彭掃塵稟稱在黃岡李集之西馮區闢墾荒地 地創設林場請予備案并出示保護仰卽遵照辦理

湖北省政府農鑛廳訓令 農字第一六四號

令黃岡縣縣長

爲令行事案據該縣商民彭掃塵稟稱以在黃岡李集之西馮區闢墾荒地創設林場時被居民攀折砍伐難收效果請予備案並出示保護以資提倡等情除批稟悉准予備案並轉行黃岡縣署出示保護此批送達

合行檢發副稟令仰查照辦理此令

計檢發副稟一件（載批文欄）

廳長方覺慧

令二郎廟苗圃技士袁志紹奉省府令以據呈請將南湖苗圃仍交

廳接收管理一案經議決撥交本廳接辦仰前往接收具報文

湖北省政府農鑛廳訓令 農字第一六五號

令技士袁志紹

爲令遵事查本廳前爲接管南湖苗圃一案函准警備司令部函覆以仍交廳接收管理原無一定成見希逕行呈請核示等語當經具報請示在卷茲奉

省政府府字第四七五七號指令開呈悉經提出本府委員會第四十五次會議議決准撥交農鑛廳接辦事等因除分令警備司令部遵照移交外仰卽具報爲要此令等因合行令派該員前往接洽迅將該苗圃所有圃址苗木房屋及一切應用器具文卷等項逐一點收清楚造冊具報以憑轉呈此令

廳長方覺慧

令南湖農場准財廳函以該場十月份經常事業兩費預算書單核

案相合仰知照文

湖北省政府農鑛廳訓令 農字第一六六號

令南湖農業試驗場場長李中孚

爲令知事案准財政廳會字第一九六七號公函開該場本年十月份經常事業兩費預算書單列支各款核案均尙相符准存候彙轉並另案填發支付通知書等因准此合亟令仰該場場長卽便知照此令

廳長方覺慧

令南湖農場准興安區屯墾公署請惠賜農產種子仰揀選數種呈

廳轉寄文

湖北省政府農鑛廳訓令 農字第一六七號

令南湖農場場長李中孚

爲令遵事案准興安區屯墾公署政字第二九三號公函開逕啓者敝署成立以來對於農事進行設有專處辦理茲又擇定地點設立農事試驗場實行試驗以圖改良而增物產惟敝區地處邊僻氣候偏寒農產種類極其簡單所有種籽不足以供試驗研究久聞貴廳對於農事素具熱心作物種籽多次改良希將優秀種子註明產地種類品名分包惠賜以備試驗兼作陳列至級公誼等由准此合亟抄函令仰該場務將優秀農產種籽揀選數種依函辦理呈資到廳以憑轉寄切切此令

廳長方覺慧

令二郎廟苗圃技士袁志紹據前南湖苗圃經理沈自強呈請發給以前虧欠及六個月津貼等情仰查復核辦文

湖北省政府農鑛廳訓令 農字第一七〇號

令技士袁志紹

爲令遵事案據前南湖苗圃經理沈自強呈請發給六個月津貼洋四百五十六元及虧欠洋三百五十元等情查此案前據該經理以月支津貼洋七十六元自二月起截至九月底止八個月共應支洋六百零八元均未領到以致虧欠洋三百五十元具呈請予補給津貼俾償虧欠到廳當經令飭該技士查復在卷茲復據稱請發給六個月津貼洋四百五十六元前後已屬矛盾其於津貼之外又要求給予虧欠數目此中情形殊難索解合行令仰併案詳查酌擬具覆以憑核辦此令

廳長方覺慧

令各場圃頒發收穫產品統計表仰卽查填送核文

湖北省政府農鑛廳訓令 農字第一七二號

令各場圃

爲令遵事案查各場收穫產品多有新舊不同而售賣價洋又復繳留不一殊難稽核查審計法施行規則第十六條規定有經管物品傢俬等之官吏應每年兩次造表呈送主管長官審查茲由本廳製定各場收穫產品統計表式一紙隨令頒發合行令仰該場圃遵照製發表式詳細查填限文到三日內呈賚到廳以憑查考切切此令

計發收穫產品統計表一紙

廳長方覺慧

湖北省 場中華民國十年 季收穫產品統計表

農 業 月 刊 命 令

產 品 名 稱	
收 穫 日 期	
收 穫 數 量	
售 日 賣 期	
售 賣 數 量	
售 洋 賣 價 數 量 及 繳 解 日 期 截 留 原	
備 考	

中華民國 十 年 月 日 場長簽名蓋章

令徐家棚棉業試驗場技士兼場長張天翼爲該員仍回本廳技士

原職所遺場長一職業委高漢偉接充仰卽交代清楚文

湖北省政府農鑛廳訓令 農字第一八〇號

令徐家棚棉業試驗場技士兼場長張天翼

爲令遵事該技士兼場長着仍回本廳技士原職所遺場長職務查有高漢偉堪以接充除委令外合行令仰該員卽便遵照尅日將該場關防文卷房屋場地機械器具款項賬據以及舊有新收產品等件逐一移交清楚並將移交情形具報備核切切此令

廳長方覺慧

令各縣趕填農民概況農民經濟農村教育三表文

湖北省政府農鑛廳訓令 農字第一八二號

令各縣縣長

爲令遵事查

國民政府農鑛部所頒發農民概況農民經濟農村教育三項調查表前由建設廳轉發各縣查填在案本廳成立以後復經令催遵限具報迄今多日各縣呈報到廳者仍屬寥寥似此延玩殊屬不合除通令外合再檢發原表各一份仰該縣長迅卽遵照於文到一月內詳查各填三份資廳以憑彙辦并將奉文日期先行呈報備查案關部令勿再延宕致干未便切切此令

附發農民概況農民經濟農村教育表各一份

廳長方覺慧

國民政府農礦部農民司調查表一 (農民概況)

(一) 地名	
(二) 人口總數	
甲	成年男
乙	成年女
丙	兒童男
(三) 農家戶口	
(四) 農民總數	
甲	自耕農
乙	半自耕農
丙	佃農
丁	僱農
(五) 非農民總數	
甲	地主
乙	手工業者大小商人工人
丙	無職者及失業者
丁	失業者之生活及其行爲
(六) 遷徙人數	
甲	男
乙	女
丙	遷往何處
丁	遷徙原因
戊	遷徙後影響於農業之程度
(七) 農村內之風俗習慣	
(八) 農民在政府及黨之指導下所組織之團體	
甲	名稱
乙	目的
丙	活動狀況
丁	中心人物
戊	對於農村之影響
(九) 鄉間自由組織之團體	
甲	名稱
乙	目的
丙	活動狀況
丁	對於農村之影響
戊	中心人物
(十) 娛樂	
甲	種類
乙	狀況
丙	好惡鄉間農人
丁	影響唱歌行樂
調查人	
民 國	年 月 日

國民政府農礦部農民司調查表二 (農民經濟)

農
礦
月
刊
命
令

(一) 農民經濟組合之活動	
甲	組合數及名稱
乙	組合中之人數及性質
丙	活動狀況
丁	對於一般農民之影響
(二) 農民之產物	
甲	種類
乙	資本
丙	勞力
丁	產額
戊	運輸
己	價值
(三) 農家之副產	
甲	種類
乙	資本
丙	勞力
丁	副產關於農家經濟之影響
(四) 農民之經濟負擔	
甲	租金
乙	納稅
丙	雜稅
(五) 農民收入	
甲	耕種收入
乙	養蠶收入
丙	養畜收入
丁	山林收入
戊	其他收入
(六) 借貸情形	
甲	借貸方法
乙	借貸之抵押品
丙	利率最高者若干
丁	利率最低者若干
戊	借貸的期限
調查人	
民 國	年 月 日

國民政府農礦部農民司調查表三 (農村教育)

		省	縣
全縣學校之統計		初等小學	
		高等小學	
		中學	
		師範學校	
		職業學校	
		補習學校	
		私塾	
全縣受教育者之統計	就學者數	中等以下	
		中等以上	
	未就學者數		
	各學年退學者數		
	畢業生數	中等以下	
		中等以上	
畢業後之工作			
閱覽書報及講演所之調查	失學者若干		
	識字者若干		
	能閱淺近書報類者若干		
	能讀普通論著者若干		
	不識字者若干		
	有普通閱報室若干所		
	報的名稱		
	農民每日閱報者占平均閱報人數百分之幾		
	設備如何		
	有圖書室若干所		
	農民閱書者平均占閱書人數百分之幾		
	有通俗講演所若干所		
	農民聽演者平均每次若干		
	講演內容如何		
其他說明	學校課外與農民之關係		
	農民對學校之態度如何		
	一中等以下就學男女係指補習學校而言 二畢業生數係就現在計算		
	民國	年	月
			日

令恩施縣爲委梁景澤爲恩施農場技士主任仰將印信文件水陸
田地移交該員接收具報文

湖北省政府農鑛廳訓令 農字第一八五號

令恩施縣縣長

爲令知事茲委梁景澤爲施南農場技士主任除令委外合亟令仰該縣長知照並將該場舊有房屋田畝及所屬教場墳地方文卷等件逐一移交該員點收仍將移交情形具報備核此令

廳長方覺慧

令鄖陽縣爲委黃炳文爲該縣林場技士主任仰迅速移交具報文

湖北省政府農鑛廳訓令 農字第一八八號

令鄖陽縣縣長

爲令知事茲委黃炳文爲鄖陽林場技士主任除令委外合行令仰該縣長迅將舊有該場房屋印信文件器具苗木地畝移交該員接收仍將移交情形具報備核此令

廳長方覺慧

令孝感縣爲該縣陸家山林場已收歸公有并由廳派員接收管理

仰即出示保護協助進行文

湖北省政府農鑛廳訓令 農字第一九〇號

令孝感縣縣長

爲令遵事查該縣陸家山林場已由本廳呈奉

湖北省政府准予給價收歸公有並派員前往籌辦在案茲定名爲湖北省孝感林場所有場址房屋樹木等項均歸該場接管仰即出示曉諭地方人民勿將任意侵害有妨公務並須隨時協助進行爲要此令

廳長方覺慧

令一三三四農林區各縣署爲委尹國琛爲省蠶桑指導員姚業駿等爲各縣考察蠶桑專員仰知照文

湖北省政府農鑛廳訓令 農字第一九二號

令一三三四區各縣署

爲令知事查近年蠶絲產額日就衰替亟應從事提倡以裕民生本廳爲力謀推廣起見特派尹國琛爲省蠶業指導員並另委姚業駿水受時爲湖北第一農林區考察蠶業專員周于德張炳炎爲湖北第二農林區考察蠶業專員陳毓燾鄭海容爲湖北第三農林區考察蠶業專員劉濟花宋逢源爲湖北第四農林區考察蠶業專員前往各該縣專司指導及考察蠶桑一切進展事宜除委任並分令外爲此令仰各該縣長知照該員

到縣時務須妥爲接洽協助辦理是爲至要此令

附發湖北省農林分縣表一件

廳長方覺慧

湖北省農林區分縣表蠶業區同

- 第一區武昌 嘉魚 蒲圻 崇陽 通山 通城 咸寧 陽新 大冶 鄂城
- 第二區黃梅 廣濟 蘄春 蘄水 黃岡 羅田 麻城 黃安 黃陂 孝感
- 第三區應山 安陸 雲夢 應城 隨縣 京山 鍾祥 棗陽 宜城 襄陽
- 第四區漢陽 漢川 天門 沔陽 潛江 監利 石有 公安 江陵 荊門
- 第五區光化 穀城 均縣 鄖縣 鄖西 竹山 竹谿 房縣 保康 南漳
- 第六區當陽 遠安 松滋 枝江 宜都 長陽 五峯 興山 秭歸 宜昌
- 第七區巴東 鶴峯 建始 恩施 宣恩 來鳳 咸豐 利川

令各縣縣指導員提前籌辦苗圃限於到縣一個月內籌齊會縣具

報仰卽知照文

湖北省政府農鑛廳訓令 字第 號

令各縣縣長

爲令遵事查各縣苗圃多因經費挪用以致停廢卽間有未停頓者亦以經費不足辦理未臻完善亟應恢復

整理以爲推廣林業之基礎此次委派各縣指導員到縣工作已飭令依縣指導員服務規則第十三條之規定並查照縣苗圃暫行規則會同各該縣縣長將縣立苗圃圃址經費苗木種子等項提前妥爲規劃準備來春實行播種限於該員到縣一個月內籌備完竣會同具報備查事關時效毋稍延誤除分令外合行檢發縣苗圃暫行規則令仰遵照辦理此令

計發縣苗圃暫行規則（已載第四期公牘門）

廳長方覺慧

令各縣催繳茶種限期呈廳領價以憑轉發播種文

湖北省政府農鑛廳訓令 字第 號

令各縣縣長

爲令遵事前據羊樓岡茶場徵集茶種以憑播種而資試驗並呈資徵集表式到廳當經附表分令各縣飭卽遵辦在案茲據復稱該場茶地業經開墾中耕轉瞬春令將屆無種可播殊屬妨礙進行特請備價存廳迅予令行產茶各縣分按照前發表式每縣每種至少以五升爲限其僅有一種之縣分每縣總數量須購集數斗統限於十九年一月十五日以前呈廳領價再予飭播種等情據此除分令外合亟仰各該縣迅卽依限遵辦爲要切切此令

廳長方覺慧

令各農林指導員前往所定縣分依照苗圃規則及服務規則認真 辦理分別具報備查文

湖北省政府農鑛廳訓令 字第 號

令各縣農林指導員

爲令遵事查各縣農林指導員暨省農林指導員業經分縣分區委派在案除分令並飭各該縣籌撥經費隨時協助外茲檢發農業推廣規程縣農林指導員服務規則縣苗圃暫行規則工作日記簿各項費用支給標準單省農林指導員分區表並護、等件令仰該員尅日前往 縣與該縣長暨省農林指導員妥爲接洽依照各項規則認真辦理分別具報以憑查核爲要此令

計發農業推廣規程 本 (已刊第一期)

縣農林指導員服務規則一本 (載法規門)

縣苗圃暫行規則 (已載第四期公牘門)

工作日記簿 本 (略)

各項費用支給標準單 分

湖北全省農林區分縣表一份 (載本欄上面文內)

護照 一件 (略)

廳長方覺慧

湖北省政府農鑛廳縣農林指導員各項費用支付標準單

- 一·俸 給 每人月支洋一百元
 - 二·旅 費 每人日支洋一元五角 隨帶勤務一名在內
 - 三·辦公費 每人月支洋一十元
- 共計每人月支洋一百五十五元

令各縣爲委各區省農林指導員各縣縣農林指導員并有蠶業指導考查各員仰知照文

湖北省政府農鑛廳訓令 農字第一九四號

令各縣縣長

爲令遵事查省農林指導員及各縣縣農林指導員並省蠶業指導考查各員業經本廳分別委派在案茲委爲該縣縣農林指導員除省指導員及考查員應支俸薪旅費已由本廳發給並分令外所有縣指導員前三個月應支俸薪仍由本廳發給至在縣工作所需旅費辦公費等以及三個月以後各該縣指導員應支俸薪應由各該縣按月籌給其俸薪即自到縣之日起支旅費則應以日計算前將各項費用支給標準單連同農業推廣規程省縣農林指導員服務規則並省農林指導員分區表等件令發該縣仰即查照規定經費數目就該縣原有實業經費或其他相當經費妥速籌措齊全按月撥付以資應用各該縣長須知農林爲

民生本源推廣農林卽所以謀民生之充裕此次委派各員皆具有農林專門學識指導所至收效自宏務須隨時力予協助並轉知當地軍警及團保等妥爲保護免生滯礙致誤要政切切此令

計發 縣指導員各項費用支給標準單一份 (載本欄上文內)

農業推廣規程一本 (已刊第一期)

省縣農林指導員服務規則各一份 (載法規門)

湖北全省農林分別縣表一份 (載本欄上文內)

廳長方覺慧

令各縣轉發農產物種子交換所章程仰遵辦文

湖北省政府農鑛廳訓令 字第 號

令各縣縣長

爲令遵事案奉

農鑛部訓令第一零三二號令開爲令遵事查交換種子爲改進農產增加收穫之根本要圖東西各國均極注重我國古稱重農之邦各項優良種子隨在多有徒以交通梗滯農民困於習慣未能依科學方法換種改良以致農業較東西各邦轉形見絀茲特制定農產物種子交換所章程以爲交換種子機關組織之準則

經呈奉

行政院轉呈

國民政府核准公布在案除分令外合亟檢同章程二份令仰該廳遵照辦理并將辦理情形隨時呈報爲慰此令等因計發農產物種子交換所章程二份奉此除分令外合亟檢發抄印●項章程一份令仰該縣即便遵辦爲要切切此令

計檢發農產物種子交換所章程一份(載第五期本刊)

廳長方覺慧

令各區省農林指導員前往指定區域依照服務規則認真辦理並具報備查文

湖北省政府農鑛廳訓令 農字第一九六號

令省農林指導員

爲令遵事省農林指導員暨各縣縣農林指導員業經分區分縣委派在案除分令并飭各縣加意保護隨時協助外茲檢發農業推廣規程服務規則各種調查表工作日記簿各項費用支給標準單省農林指導員分區表縣農林指導員姓名一覽表并護，等件令仰該員尅日前往第 農林區與各該縣縣長暨縣農林指導員妥爲接洽依照規則認真辦理并將辦理情形按期分別具報以憑查核爲要此令

計發 農業推廣規程二本

(已刊第一期)

省農林指導員服務規則一本
(載法規)

各種調查表二百本 (略)

工作日記簿二本 (略)

各項費用支給標準單一份

湖北全省農林區分縣表一份 (載本欄上文內)

縣農林指導員姓名一覽表一份

護照一件

廳長方覺慧

湖北省政府農墾廳省農林暨省蠶業指導員各項費用支付標準單

一、俸 給每人月支洋二百元

二、旅 費每人日支洋三元隨帶勤務一名在內

三、辦公費每人月支洋二十元

共計每人月支洋三百一十元

湖北省各區縣農林指導員姓名一覽表

一區 武昌 何鏡澄 鄂城 余啓輝 嘉魚 陳賢林 蒲圻 李 華 崇陽 蕭家珍 通山 張樹德 通城 孔炳恆 咸甯

王益三 陽新 阮宗賢 大冶 張 實

二區 黃梅 潘 藩 廣濟 饒鳳廷 蕪春 張 澤 蘄水 魯 參 黃岡 喻人傑 羅田 廖 康 麻城 沈自新 黃安

韓錫鈞 黃陂 彭士杰 孝感 湯汝和

三區 應山 鄧春寅 安陸 陳 筠 雲夢 王文煥 應城 程少華 隨縣 丁文容 京山 向 誠 鍾祥 王殿勛 棗陽
 陳煥元 宜城 賈世祜 襄陽 余開學

四區 漢陽 尹傳榮 漢川 嚴傳煜 天門 張均鑑 沔陽 尹良佐 潛江 傅文徵 監利 畢文翰 石首 高漢起 公安
 陳保林 江陵 索化州 荊門 阮時薰

五區 光化 李瀛州 穀城 劉元瑛 均縣 陳樹森 鄖縣 劉宗漢 鄖西 竹山 袁 珩 竹谿 房縣
 盛家修 保康 胡會昌 南漳 宋乃藩

六區 當陽 高漢材 遠安 陳 熾 松滋 陳及昌 枝江 聶相衡 宜都 長陽 五峯 興山
 秭歸 宜昌 范立鏞

七區 巴東 鶴峯 建始 聶維周 恩施 梁景澤 宣恩 來鳳 咸豐 利川

令各場圃轉發女貞播種時期之試驗結果報告仰遵照辦理文

湖北省政府農鑛廳訓令 農字第 號

令各場圃

為令行事案據武昌林場技士邵德緯呈送女貞播種時期之試驗結果報告到廳請轉飭各場圃乘期下種免誤時令等情除分令外合行檢發報告令仰查照播種并將播種成績隨時具報備查此令

計檢發原報告一份 (載指令欄)

廳長方覺慧

令各縣勸諭人民趁此農隙之時籌備於荒山道路堤防及隙地造

林文

湖北省政府農鑛廳訓令 字第 號

令各縣縣長

爲令遵事本廳爲振興全省林業增進生產防止水旱以裕民生起見擬就勸民植樹佈告一道備舉森林利益冀以喚起民衆愛林思想期圖林業之普及茲已印製多份發交各縣張貼通衢大市以及窮鄉僻壤俾便一體週知除分令外合行檢發佈告令仰遵照分貼各處并將張貼地點具報備查一面認真督率各團保董勸諭地方人民切實奉行勿得視爲具文有負厚望是爲至要此令

計發佈告 (載公牘門)

廳長方覺慧

令各農林指導員爲已准財政廳轉飭各縣財政局將原有實業經費妥爲保存隨時撥付苗圃應用仰查照辦理文

湖北省政府農鑛廳訓令 字第 號

令各區省農林指導員

爲令遵事案查各縣苗圃急待恢復整理業經令飭各縣縣農林指導員會同各該縣長妥速籌辦限於到縣一個月內籌齊具報在卷惟辦理苗圃首在籌措經費本廳因爲各縣經費不足難敷應用擬請

省政府轉飭財政廳按照各該縣苗圃經費全數酌由省庫月撥幾分之幾以資補助其餘仍由各縣照撥又以各縣原有實業經費多被挪用咨准財政廳第一零七零號咨開案准貴廳農字第三六號咨以各縣原有實業經費應妥爲保存隨時撥付苗圃應用并將從前挪用各款籌還歸墊咨請查照轉飭各縣財政局遵照辦理等因准此案關實業建設要需自應照辦除分行外相應咨復即希查照爲荷等因除分行各縣長暨各

縣農林指導員查照辦理外合行令仰該員即便遵照隨時督催各該縣長各該縣財政局長迅將苗圃經費籌措齊全期於早日恢復積亟整理免誤來春播種之期是爲至要此令

廳長方覺慧

令各考察蠶桑專員前往各縣考察蠶絲事業計劃具報備查文

湖北省政府農鑛廳訓令 字第 號

令考察蠶業專員

爲令遵事查各區考察蠶業專員暨省蠶業指導員業經分別委派在案除分令并飭各縣隨時加意保護協助辦理外茲檢發調查表三種工作日記簿各項費用支給標準單省農林區分縣表考察蠶業專員姓名一覽表并護照等件令仰該員尅日前往第 區內各縣順次考察各該縣境內蠶絲業實際狀況依表詳填并即就其事業程度分別考察是否有應須設立試驗場以事推廣改良之必要務須與各該縣縣長暨省蠶業指導員妥爲接洽計劃辦理并將考察各縣蠶桑業情形分別具報以憑查核切切此令

計檢發蠶桑調查表各二十份

工作日記簿三本 (略)

各項費用支給標準單一份

省農林區分縣表一份 (載本欄上面文內)

考察蠶業專員姓名 (一覽表一份)

護照一件 (略)

廳長方覺慧

湖北農礦廳

縣栽桑調查表

年 月 日調查

農
業
月
刊
命
令

自 生 桑	約計年齡
	約計株數
	是否留意培植
人 工 桑	名稱及種類
	年齡
	株數
	距離
	剪枝時期及方法
	施肥及耕耘法
	有無間作辦法
	天然人工桑之比較成分
	有無飼養夏蠶辦法
	有無賣葉辦法及價格
備	
考	

注意：表內不便填載准依各地情形習慣詳記於備考欄內

湖北省農墾廳 縣蠶業調查表 年 月 日調查

蠶種	來源	
	名稱	
眠數		
催青日數及法術		
每齡給葉情形	桑或別葉	
	每日次數	
	蟻一錢每齡葉量	
	蟻一錢自掃立至上簇食葉量	
	各齡到葉情形	
每齡飼育日期		
每齡休眠長短		
上簇至發蛾日期		
發蛾及製種情形		
一錢蟻收穫繭量	上繭	
	中繭	
	同功繭	
	房繭	
每斤繭平均顆數 全縣養蠶比較成分		
全縣出繭總額		
備考		

注意！ 如無表列辦法准照各地習慣詳細記載於備考欄

湖北省農墾廳 縣蠶絲業調查表 年 月 日調查

農墾月刊命令

蠶	種類	
	形狀	
繭	色澤及絲質品位	
蠶繭處理	殺蛹及乾繭方法	
	自繅或賣却行情	
	乾溼繭每斤價格	
製	土機或製絲機	
	時期	
	水質	
	煮繭時間及方法	
	索緒用繭絲條數及添緒法	
	絲之長度	
	每乾繭一斤 ^{絲量}	
	每溼繭一斤 ^{絲量}	
	每人每日繅淨絲量	
	屑絲製法及用途	
	每斤生絲之價格	
	絲	生絲產額及其銷路
		生絲買賣行情
備		
考		

注意： 如表內無法填載准由各地調查習慣詳情分叙於備考欄內

湖北省政府農鑛廳考察蠶業專員各項費用支付標準單

一、俸 給每人月支一百元正

二、旅 費每人日支洋三正元「隨帶勤務一名在內」

共計每人月支洋一百九十元正

湖北省各農林區考察蠶業專員姓名一覽表

第一區 姚業駿 水受時

第二區 周于德 張炳炎

第三區 陳毓璠 鄭海鎔

第四區 劉濟蒼 宋逢源

令直屬各機關爲勞資爭議處理法施行期間再延長三個月仰卽

知照文

湖北省政府農鑛廳訓令 字第 號

令直屬各機關

爲令知事案奉

湖北省政府府字第五一八六號訓令內開案奉

行政院第四五四七號令開爲令遵事准

中央政治會議咨開爲咨行事案准文官處函轉行政院呈據漢口特別市市長劉文島呈爲勞資爭議處理法展期將滿是否再展期或另頒新決仰於滿期後准將該市政府所擬勞資爭議處理暫行條例銜接施行請鑒核令遵等情特抄送原呈請核辦等因經提出本會議議第二百零八次會議議決勞資爭議處理法施行期間自十八年十二月九日起再延長三個月在案相應錄案咨復請煩查照公布并分別轉飭遵照爲荷等由准此經即提出本府第五十五次國務會議決議照展期三月在案除函復并分行外合亟令仰遵照并轉飭所屬一體遵照此令等因奉此除分令外合亟令仰遵照并轉飭所屬一體遵照等因奉此除呈復並分令外合行令仰該廳遵照並轉知所屬一體遵照此令等因奉此除分令外合亟令仰知照此令

廳長方覺慧

令委員王德森查明富池煉廠兵災損失實在情形文

湖北省政府農鑛廳訓令

鑛字第七號

令委員王德森

爲令遵事案查接管卷內大新官銅鑛富池煉廠保管員鄭順德報稱呈爲呈報兵災損失仰祈

鑒核備案事竊本月四日夜一旬鐘由陽新開來軍隊三連駐紮廠毫無紀律竟將廠內大書架二乘大木櫃一乘盛哆囉粉之木桶二十七口化驗室大門一面熔煉材料堆棧及熔煉收灰室等處板牆之板片盡數焚毀次早六旬鐘鳴鎗譁掠去百尺捲尺一只電氣高溫計一只寒暖表二只方電表一只骨匙一把銅匙一

只中號西令螺絲十二個咨布二捲馬力一把馬燈一盞私人衣物行囊抄搶一空計值洋八十元之譜當其翻箱倒篋之際並將范前保管移交底冊一份大新官銅鑛富池煉廠圖記一顆統行席捲而去除函請富池公安局長驗明外理合備文呈報

鈞長鑒核備案至於私人損失無法購置懇予維持等情據此事關公私損失理應澈查以昭核實合行令仰該員迅赴該廠逐一查堪據實呈覆以憑核辦爲要切切此令

廳長方覺慧

令各縣以後征收鑛區稅應卽繳廳解部以重國稅文

湖北省政府農鑛廳訓令 鑛字第一一五號

令各縣

爲令遵事案查鑛業條例施行細則第七十一條規定鑛業權者應於每年十二月六月預將下期六個月之鑛區稅繳納鑛務監督署掣取收據等語查鑛區稅係國稅性質例應解部乃各縣竟有不明鑛章任意將征收鑛區稅挪充地方行政經費情事既亂計政尤爲鑛章殊屬不合已極合行令仰該縣長以後凡鑛商就近繳納鑛稅應卽繳廳轉解以符定章是爲至要此令

廳長方覺慧

令各縣爲奉部令催繳鑛稅仰卽派隊佈告催繳以憑彙轉文

湖北省政府農鑛廳訓令

鑛字第一一九號

令各縣

爲令遵事案奉

農鑛部訓令第八二九號內開爲令遵事案查鑛業條例施行細則第七十一條規定鑛業權者應於每年十二月六月預將下期六個月之鑛區稅繳納等語合行令仰該廳遵照定章將本年下期應繳鑛區稅連同以前欠繳稅款一併督征解部並將已繳未繳各鑛商姓名住址等項造冊報查此令等因奉此查本年下期鑛區稅例應於六月內繳納鑛章規定原不能任意遲延乃查各鑛商遵照定章納稅者固不乏人而任意拖延欠繳本年上期及上年稅款未清者究居多數似此情形殊屬不成事體奉令前因合亟令仰該縣長於文到五日內備具文告赴所屬廣爲張貼並一面派隊馳赴各鑛商所在地點傳催務將本年下期應繳鑛稅及以前所欠稅款一併措齊繳解倘再遲延顯係故違部令應即照章處罰以肅鑛政並將已繳未繳各鑛商姓名住址等項造具清冊及辦理情形呈報以憑彙轉爲要此令

廳長方覺慧

令合羣公司催繳積欠煤稅文

湖北省政府農鑛廳訓令

鑛字第一五五號

令合羣煤鑛公司

爲令遵事查該公司租辦炭山灣煤礦積欠本年三月至七月煤稅及發賣存煤取用五金材料各價款計國幣九千零七十一元六角三分八厘迭經本廳嚴令催繳並派員守提在案迄未照繳查租約第五條內載煤稅按月結算清楚不得拖欠等語規定至爲明白該公司應如何嚴切遵守以重信用乃竟拖延至今且連八月份煤稅二百二十八元五角三分一厘九月份煤稅四百七十五元九角六分八厘十月份煤稅三百七十六元五角一概本據繳納殊屬不成事體現屆年終需款甚急合再嚴令該公司即便將前欠煤稅等項及八九十等月煤稅共計國幣一萬零一百五十二元六角三分七厘尅日繳解到廳以重公款勿將再事違延致干未便切切此令

廳長方覺慧

令鑛商劉書麟遵繳註冊費第一期鑛區稅及印花稅以憑核辦文

湖北省政府農鑛廳訓令 鑛字第一六三號

令鑛商劉書麟

爲令遵事案查前據該商請採宜都縣六區十七保廟河煤鑛一案業經令據該縣長查復圖地相符並無違背鑛例及其他重複糾葛情事自應准予呈請惟註冊費二十元第一期鑛區稅十元零八角七分五厘及執照印花稅二元尙未據繳納合行令仰該商迅即遵繳到廳以憑核辦爲要此令

廳長方覺慧

令各鑛商迅繳鑛區欠稅文

湖北省政府農鑛廳訓令 鑛字第一六七號

令各鑛商

爲令遵事案查鑛業條例施行細則第七十一條規定鑛業權者應於每年十二月六月預將下期六個月之鑛區稅繳納又鑛業條例第四十六條第五款載逾期不納鑛稅者其鑛業權應即取消各等語定章甚嚴自不容任意拖延致妨國課曾經通令各縣佈告催繳在案茲查該商領 煤鑛 期鑛區稅 殊屬不合現值年終已屆該項稅款亟應解 部合亟令仰該商迅將本年下期以前暨十九年上期應繳之鑛區稅一併如數遵繳到廳以憑轉解切勿延宕致干未便切切此令

廳長方覺慧

令炭山灣監察委員章德藩爲奉省府指令以該鑛匪共搬去機件若干仰卽詳查具報文

湖北省政府農鑛廳訓令 鑛字第一六八號

令炭山灣煤鑛廠監察委員章德藩

爲令遵事案查前據該員會同該公司呈報匪共駕舟搬去老廠及朱馮山分廠機物等情一案當經轉請省政府核示並指令在卷茲奉

省政府省字第五七一九號指令開呈悉已據情函請

第二編遺分區辦事處電令大冶縣駐軍派隊勦辦矣至該鑛廠機物究竟搬去若干仰即轉飭查明詳實具報爲要此令等因奉此合亟令仰該員迅即詳查具報爲要此令

廳長方覺慧

令武昌縣催繳鑛商胡少民周樹棠等鑛區欠稅並轉飭呈報通訊處暨營業事務所文

湖北省政府農鑛廳訓令 鑛字第一六九號

令武昌縣縣長

爲令遵事案查鑛業條例施行細則第七十一條規定鑛業權者應於每年十二月六月預將下期六個月之鑛區稅繳納又鑛業條例第四十六條第五款載逾期不納鑛稅者其鑛業權應即取銷各等語定章甚嚴自不容任意拖延致妨國課曾奉部令並經通令各縣佈告催繳在案茲查該縣源昌公司鑛商胡少民領採徐家灣場上徐家灣程家山余家山一帶煤鑛欠繳十八年上下兩期鑛區稅伍百九十五元三角七分一厘又裕興公司鑛商周尤棠領採南鄉仙人山爛木橋蔡家橋煤鑛欠繳十八年上下兩期鑛區稅一百三十元三角六分五厘現值年終已屆仍未據遵繳到廳殊屬不合應亟令仰該縣長即便轉飭各該商迅將本年下期以前暨十九年上期應繳之鑛區稅一併如數遵繳以憑轉辦併仰將各鑛商通訊處所查明呈報備查爲要

此令

廳長方覺慧

令武昌縣查明安瀾阮光傑等控鄧光松阻挖窿口一案文

湖北省政府農鑛廳訓令 鑛字第一七〇號

令武昌縣縣長

爲令遵事案據謙益公司總經理安瀾呈請人阮光傑等呈稱爲懇拿辦橫強以維鑛務事緣瀾創辦青山嘴煤鑛謙益公司劃定鑛區面積二百七十畝照內區內之地聽從開挖無阻不意上月半間因原口炭盡另尋湖邊重開新口突有鄧光松場地係伊家來龍不准開挖而究皆係捏詞及經憑理論曉以鑛章折以國法伊概視同弁髮一時借端苛派倚衆挾持者皆紛至踏起似此橫生阻力不求杜漸防微鑛務定由大壞爲此據實特稟 廳長台前俯賜查核移縣飭隊立將首惡鄧光松拏案押辦並出示曉諭一切凡有頒下文件懇逕送謙益公司總經理瀾直接答復實爲公德兩便等情據此查謙益公司阮光傑請採武昌縣南鄉湘一里砂湖青山嘴等處煤鑛曾經建設廳註冊給照在案自應妥爲保護以維鑛業茲據具呈前情除批示外合行令仰該縣長即便遵照查明辦理具報此令

廳長方覺慧

令蒲圻縣催繳鑛商張登志秦淵如李占海張丕宗等鑛區欠稅並轉飭呈報通訊處暨營業事務所文

湖北省政府農鑛廳訓令 鑛字第一七四號

令蒲圻縣縣長

爲令遵事案查鑛業條例施行細則第七十一條規定鑛業權者應於每年十二月六月預將下期六個月之鑛區稅繳納又鑛業條例第四十六條第五款載明逾期不納鑛稅者其鑛業權應即取銷各等語定章甚嚴自不容任意拖延致妨國課會奉部令並經通令各縣佈告催繳各在案茲查該縣寶昌公司鑛商秦淵如領探東蟹山虎山砂子坡等處煤鑛欠繳十八年上下兩期鑛區稅一十三元五角又和記公司鑛商張登志領探金家山王家山等處煤鑛欠繳稅十七年下期暨十八年上下期鑛區稅二十五元一角四分又義成公司鑛商李占海領探白石團邵家山煤鑛欠繳十八年下期鑛區稅一十三元八角又道生公司鑛商張丕宗領探石家橋西良角等處煤鑛欠繳十八年下期鑛區稅四十元另二角現值年終已屆仍未據該商等繳解到廳殊屬不合合亟令仰該縣長即便轉飭各該商迅將本年下期以前暨十九年上期應繳之鑛區稅一併如數遵繳以憑轉解其各該商通信處所並仰呈報備查毋延切切此令

廳長方覺慧

令委員王德森查勘翟登望請採廣濟十區小鑛文

湖北省政府農鑛廳訓令 鑛字第一七五號

令技士王德森

爲令遵事案據鑛商翟登望呈請開採廣濟縣第十區大竹林山等處小煤鑛附送圖表呈文費等件請鑒核等情審查所送圖表尙屬合式惟鑛區面積與位置方向距離是否與圖表相符有無違反鑛例第十三條各項及附入外股情事鄰近地方曾否有人領作鑛區並其他糾葛該呈請地是否爲舊多土窰或不堪經營大鑛之地帶合行檢發圖表令仰該員前往該縣查明具復以憑核辦此令

計發鑛區圖鑛區位置方向距離表各一紙 (從略)

廳長方覺慧

令象鑛辦公處據富池煉廠保管員鄭順德呈請循例發給該廠地租仰查核辦理文

湖北省政府農鑛廳訓令 鑛字第一七六號

令象鑛經理甘維心

爲令行事案據富池煉廠保管員鄭順德呈稱頃據富池口全鎮公益會董事徐麗生陳正卿石國楨朱玉成等函稱敬啓者貴煉廠設立富池所有建造廠屋安置爐舍基址皆係富池公私家之地皮田先年開辦煉廠人所租定每年共計租金錢二百七十一串一百文正有案可稽有租字可證歷經官辦商辦均經按年發給

概為補助辦學之用去年曾經公鑛局金局長如數發給時來國民小學需款孔急尚希轉請貴廳循例發給而維學務等情據此查屬廠租金十餘年來均經例給該董事等以學務需款孔殷函請各節尚無不合請將函請轉呈各緣由理合備文呈請鑒核現值年關在邇尚懇照例發給以便該董事等具領實為公便等情據此查該廠十七年份地租會由前公鑛局照例發給現該廠保管經費既係由該處列支是項地租亦應由該處支發據呈前情除指令外合行令仰該經理查核辦理為要此令

廳長方覺慧

令各公鑛局
民鑛廠
縣縣長為奉令調查十八年全國工會概況仰依現填報以憑彙

轉文

湖北省政府農鑛廳訓令 鑛字第一九〇號

令各公鑛局
民鑛廠
縣縣長

為令遵事案奉

省政府政字第七三二二號令開為令遵事案准工商部第一〇九五號咨開案查本部前為調查十八年全國各級工會概況起見曾檢同調查表隨文咨請各省政府暨各特別市政府轉飭所屬詳確調查并定以本

年十二月二十五日爲全國各地調查工會之期各在案現在爲期已迫相應咨請貴政府查照前咨飭屬依限辦理期得完整之調查以便統計等因准此查十八年全國工會概況一案前准工商部咨行過府當經通飭遵照辦理在案茲准前因除咨復並分令外合亟令仰該廳迅即遵照依限填報以憑彙轉爲要此令等因奉此查此案前奉

省府令飭調查十八年全國工會概況等因並發調查表樣式下廳當經本廳照式翻印轉發令飭遵式填報

以憑彙轉在案茲奉前因除呈復外合亟令仰該^{礦局}礦廠迅即遵照依限填報以憑彙轉爲要此令
縣長

廳長方覺慧

令各縣轉飭各礦迅將十九年上期礦區稅及以前欠稅併繳來廳 以憑解部文

湖北省政府農鑛廳通令 字第 號

令各縣縣長

爲通令事案奉

農鑛部第一〇六一號訓令內開爲令遵事案查鑛業條例施行細則第七十一條規定鑛業權者應於每年十二月六月預將下期六個月之鑛區稅繳納等語合行令仰該廳遵定章將十九年上期應繳區稅連同以前欠稅一併督征解部爲要此令等因奉此查各鑛區稅歷經本廳嚴令催繳在案奉令前因合亟令仰該

縣長即便遵照辦理備具文告分赴所屬各礦區爲張貼並傳催各礦商迅將十九年上期應繳區稅連同以前欠稅一併措齊遵繳到廳以憑彙解並將辦理情形具報爲要切切此令

廳長方覺慧

▲▲ 指 令

令武豐林場技士邵德緯據呈送女貞播種時期之試驗結果報告
請轉飭各場圃乘期下種免誤時令等情照准文

湖北省政府農礦廳指令 農字第一六九號

令武昌林場技士邵德緯

呈一件 呈送女貞播種時期之試驗結果報告請轉飭各場圃乘期下種免誤時令由

呈件均悉女貞宜於早播既據試驗得有結果應准轉飭各場圃查照辦理仰即知照此令 報告存

廳長方覺慧

附原呈

呈爲呈送女貞播種時期之試驗結果報告懇祈

轉飭各場圃乘期下種免誤時令事竊查鄂省各地場圃歷年播種女貞能發芽成苗者實屬寥寥推原其故非種子不良亦非撫育不善保護不周德緯經多次考察一屆試驗始知女貞種子之發芽量與播種時期殊有關係也茲將女貞播種時期之試驗結果繕具報

告一份理合備文呈送

鈞鑒轉飭各場圃乘期下種免誤時令實為公便謹呈

湖北省政府農鑛廳廳長方

附呈女貞播種時期之試驗結果報告一份

武昌林場技士邵德緯

女貞播種時期之試驗

武昌林場技士邵德緯

女貞係小喬木屬木犀科 (Oleaceae) 學名 (Ligustrum lucidum, Hit) 其葉凌冬青翠故俗稱冬青然非冬青科 (Aquifoliaceae) 之冬青也此樹在我國中多栽為庭園及生籬樹武昌附近亦有植為墳墓樹者且年來國內植樹之風漸盛加之武漢設立公園修築馬路女貞苗木之用途愈廣查女貞之繁殖多用播種法惟往往所播種之量甚多而能發芽成苗者甚少或竟至全部不發芽者然亦有偶然可以多數發芽者余多次考察知發芽量有如此之差別定與播種時期殊有關係也因此關於女貞播種時期之研究心頗起隨於去冬在武昌林場加以試驗卒獲其結果如次

播種時期	播種量 (粒)	成苗數 (株)	種子每百粒成苗數	成苗高度 (寸)
十七年十二月十五日	三〇〇	一四一	四七・〇	一五
十八年一月一日	三〇〇	一二五	四一・七	一三
十八年一月十五日	三〇〇	一〇六	三五・三	九
十八年二月一日	三〇〇	八七	二九・〇	六

十八年二月十五日	三〇〇		五五		一八・三		五五
十八年三月一日	三〇〇		五七		一九・〇		三
十八年三月十五日	三〇〇		二〇		六・七		二
十八年四月一日	三〇〇		一九		六・三		二
十八年四月十五日	三〇〇		五		一・七		一
十八年五月一日	三〇〇		無		無		無
十八年五月十五日	三〇〇		無		無		無

備考：

播種地在武豐林場係砂質壤土播種法用條播覆土四五分以上結果係十八年秋調查

女貞在湖北一帶通常至陽歷十一月底十二月初方能黑熟經霜數度始可採為播種之用表中第一次播種為十二月十五日係採種後經一週間播下者幾有佔播種量之半數可以成苗以後播種每遲半月則成苗之數亦迭次遞減至四月中旬則三苗粒種子中僅能得苗五株至五月則一株無有矣由此試驗方知播種時期之早遲影響於種子發芽成苗之數乃有如此之差別也據此則女貞之播種不得不於種子熟時採得即播即以陽歷十二月中為播種之最好時期也農政全書關於女貞之條紀曰「臘月下種來春發芽」蓋古人已早經驗得矣

令 斬 水 縣 據 查 該 縣 胡 幼 臣 等 將 祖 產 作 辦 農 林 場 基 金 胡 克 明 亦 素 具 經 驗 等 情 茲 頒 該 場 鈐 記 一 顆 委 令 一 紙 仰 派 員 監 視 成 立 具 報 備 核 文

湖北省政府農鑛廳指令 農字第一七一號

令圻水縣縣長劉百榮

呈一件 呈復遵令飭查胡克明對於農林經驗品行如何各情形仰祈鑒核辦理由

呈悉查該民胡幼臣等所請將胡氏太菴祖產作辦理農林試驗場基金一案既經該縣長按照令開各節查無糾纏該胡克明又復人地相宜應准予所請辦理茲刊就圻水縣胡氏洪祖位下合辦農林試驗場之圖記一顆並委令一紙頒發該縣轉飭具領仰即派員監視成立並將該場組織章程及辦理情形具報備核切切此令

附委令一件木質圖記一顆

廳長方覺慧

附原呈

呈爲呈復事案奉

鈞廳農字第三五號訓令除原文有卷邀免全錄外尾開該民等擬辦農林試驗場所占地畝若干土質如何是否取得有關係人同意所有權有無膠轕胡克明對於農林是否早有研究品行如何本廳仍屬無從懸揣據稟前情除批示外合亟檢發副稟令仰該縣長按照令開各節分別詳查據實呈復以憑核辦此令等因計檢發副稟一件奉此竊此案前據該民胡長三等呈請到署當以所提祖產對於第二小校教育基金有無妨礙會經令飭教育局查核具復嗣奉

湖北省政府建設廳第四六號訓令檢發該民等副稟一件飭案令開各節分別查復等因並經轉飭苗圃技術員前往查明呈復各在案去後茲據該局長技術員等先後復稱胡氏太菴祖原有田課五百零四担除已提二百五十担作爲二小常年經費外下餘二百五

十二担即爲辦理農場基金確已取得有關係人同意所有權亦無何項糾葛該祖祠前後左右地勢平坦土質膏腴附近亦多重山禿嶺荒基空坪以之作爲農林場址實屬相宜至胡克明對於農林平日頗有經驗品行亦極端正素爲鄉人所稱讚茲奉前因理合將勸查所得情形具文呈復

鈞廳俯賜鑒核辦理實爲公便謹呈

湖北省政府農鑛廳廳長方

圻水縣縣長劉百榮

令漢川縣據呈轉徵收魚捐日期及議復撥補公安局經費一案仰仍速籌的欸免致延誤文

湖北省政府農鑛廳指令 農字第六四八號

令漢川縣縣長邱中川

呈一件 爲轉呈徵收魚捐日期及議復撥補公安局經費由

呈悉據呈該縣徵收魚捐日期切實整頓月得收入洋一百數十元暫時移緩濟急須按月撥五十元作公安局經費以維警政自屬實情惟現值訓政時期實業建設亟應舉辦該縣長既據財局稱萬一將來辦理實業及有擴充經費之必要時並可另行籌集而公安局挪用經費亦可能立時收還仰具積極熱忱迅籌的欸庶可免臨渴掘井事關農政本廳刻正遴員前來辦理仰并知照此令

廳長方覺慧

附原呈

呈爲據情轉呈仰祈

鑒核示遵事竊屬縣前奉

鈞廳農字第四五號令飭籌集實業經費恢復苗圃一案業經擬定徵收漁捐辦法呈奉

指令核准並轉行財政局縣公安局遵照去後接據公安局局長鄒子珍呈稱竊屬局經費除契稅附加及商舖捐兩種外以魚捐爲大宗每月由行戶代抽百分之二以資補助計城內十月份收洋五十元零鄉間收洋十餘元兩共計洋六十七元之譜有魚捐存根可查此項收入支配全局警餉尙屬不敷甚鉅茲奉令飭收魚捐一項全數撥作全縣實業經費暨恢復苗圃之用並交由財政局收管似此辦理則屬局警餉已驟減大半其短絀虧累曷不勝言若不設法另籌抵補現狀何以維持况轉瞬冬令已屆長警工作異常緊張而區區微薄薪資既不能有所稍減其他應辦防禦等事又在在需款無米而炊巧婦亦難應付種種困難不一而足思准再四惟有懇請鈞座准予令行財政局在契稅附加項下撥補洋五十餘元請由商會在輪船票附加籌抵以維警餉而免累虧但在此項未經確定以前擬請仍由屬局暫收合併聲明是否有當理合備文呈請鈞署俯賜核奪施行指令祇遵實爲公便等情到縣復經轉行財政局及縣商會會同籌議具復各在案茲據財政局局長饒於春呈稱奉鈞署先後令飭接收魚捐留作將來辦理實業之用並飭會同籌議在契稅附加警款項下撥補公安局經費五十元之辦法是否可行應即詳細具復以憑核辦等因奉此職局遵即轉函公安局去後茲于本月十二日已准函覆將文卷冊簿移交過局並聲明城區魚捐已于十二日停收等因職局卽于是日繼續起徵其捐率仍按成例照百分之二抽取城區按日派員查收給予職局收據鄉區擬另定徵收辦法約計每月收入若經切實整理之後可得一百數十元自當分款存儲專作實業用途惟公安局經費以前純恃魚捐爲大宗收入今既奉令撥還實業則警餉短絀自不待言鄒局長請在契稅附加項下於原領八十四元外按月另行撥補五十元本屬正當但查公安警備經費之收入在屠宰附加每月可收二百元契稅附加每月祇收五六十元共計收二百五六十元而支出之數公安局以前係每月八十四元政務警察每月薪餉活支服裝需洋二百八九十元總

計收支每月不敷百餘元必須將契稅附加之省警衛費留縣撥用方可免強適合業經列冊呈報鈞署轉報財政廳核明備案在契稅附加項下再無餘款可撥其他地方款項亦無可以挪墊之處若不另籌辦法坐令公安局停頓似非所宜局長再四思維祇有出於移緩就急之一途蓋新縣制行將實行縣政府成立之日公安局經費即應歸省座開支此後由地方稅籌撥款項為時不過數月在此數月之中實業事務既未着手辦理需用經費自可稍緩擬請于公安局經費未確定由省座支給以前所有公安局之經費仍就魚捐內按撥付五十元一面由職局將鄉鎮魚捐加以整頓使收入增多庶盈虛得以調劑公務不致廢弛兩全之道無過於此者也卸減實業事務能立時舉辦而在此款內只限定提撥區區之數於實業前途亦無若何之響影萬一將來辦理實業有擴充經費之必要時並可另行籌集而公安經費確定由省庫支給後亦可立時收還無論何時均無妨礙業經會商鄒局長已得同意理合將接收魚捐日期及籌議公安經費各情形具文呈報鈞署鑒核備案令示祇遵除呈

湖北財政廳外謹呈等情據此查縣公安局經費無着自屬實情惟所擬暫在漁捐項下撥補該局經費一節是否可行縣長未敢擅便據呈前情理合具文呈請

鈞廳鑒核指令祇遵謹呈

湖北省政府農鑛廳廳長方

漢川縣縣長邱中川

令遠安縣據填送豐歉區域及民食需要調查表已悉文

湖北省政府農鑛廳指令 農字第六五一號

令遠安縣縣長李子青

呈一件 據呈送豐歉區域及民食需要調查表祈鑒核由

呈表均悉候彙案辦理此令 表存

廳長方覺慧

附原呈

呈爲遵式填寫豐款城區及民食需要調查表仰祈

鑒核事案奉

鈞廳農字第五八號訓令開查吾鄂向爲民食不足之區本年以來荒象迭見對於民食一項倘無真確之調查及相當之準備將來冬令一至供求不應後患何堪本廳長職司農政心焉憂之茲特製定表式一紙隨令頒發各縣仰於文到二十日以內詳細調查依式填寫三分實地以憑彙辦除分行外合亟令仰該縣長即便遵照辦理案關荒政切勿因循敷衍致干咎責切切此令計發式一紙正擬辦聞又奉

鈞廳第一一〇號令催尅日查填具報各等因奉此遵經按照表式逐欄填就理合具文呈請

鈞廳俯賜鑒核謹呈

湖北省政府農務廳廳長方

計呈豐款城區及民食需要調查表三份 (戴調查門)

代理遠安縣縣長李子青

令赫山畜牧場技東聲據呈復仔猪疫斃情由准予備案歷並仰隨時注意防疫育種文

湖北省政府農鑛廳指令 農字第六五八號

令赫山畜牧試驗場技士吳東聲

呈一件 爲呈復仔猪疫斃情形祈鑒核由

呈暨防疫傳單均悉據稱該場前後計斃仔猪卅餘隻實因受胎母猪年參過稚體質不强乳液稀少且受仔之情薄弱每有拒絕仔猪哺乳之事現值冬期天氣變寒仔猪無力抵抗即行致斃並非因疫之故自係實情准予備案嗣後仍仰隨時留意防疫並宣傳療治方法俾民間仔猪多獲痊可以免蔓延其對仔猪繁殖辦法尤須防護周到淘汰劣種仍仰將分別淘汰計劃及經過若干時期淘汰淨盡具報備查此令

廳長方覺慧

附原呈

呈爲覆事竊職場前奉

鈞廳農字第一四九號訓令開爲令遵事現值秋高氣燥雨暘不時對於牲畜飼養特宜加意保育以維事業茲查該場近來生下仔猪多遭疫斃情事該技士負有專責應即設法醫療妥慎處理毋使累及全部滋蔓難圖致貽口實爲此令仰該技士迅將仔猪遭疫情形致量並防疫辦法具報備核切切此令等因奉此查職場原有母猪二十四頭當本年八月技士到差時此項母猪均已受胎而查其年齡均未滿一歲當其受胎之時約計尙屬六七月稚豚因是時場中無人主持遂致任意濫交故具結果所產之仔豚全屬孱弱劣小約計九十兩月共產八十餘頭其間於初生時有過劣者已棄去不少然一盡去又未免可惜故每隻母猪僅留數籽但因種種不良其果均體質不佳現值冬期一遇寒風其無抵抗力者即易死斃實非因疫之故至痰症流行職場已經過二次一爲爛腸瘟即在十月上中旬間職場已研究用灌腸及利血用藥之法治癒多頭並將此法油印傳單散之附近民間亦治好多頭一爲急性猪瘟亦多發于稚豚

職場僅發現一頭隨即解剖查看實係羅斯菌疫當即將全豬舍洗淨用百分一五石炭酸水嚴切消毒數次並施以藥劑薰烟消毒幸未蔓延至職場所斃之仔前後共計三十餘隻實由母體不強乳質稀薄且母體稚小受仔之情薄弱每有拒絕將豚哺乳之事將豚致斃此實絕大原因總之此項母豚交配過早根本已壞依徹底論自應賤價售出另換新種但以此劣種售之民間實有未當而為數過多過于賤賣亦覺可惜故職場對於此項母豚生產後早經逐次閹割卵巢改作肉豬飼養另向民間謀佳良之牝豬數頭與洋牝豚行雜交試驗將來對於此項劣種淘汰淨盡則飼養管理自較容易至若瘟疫預防職場自當特別注意總之技士本學任職惟日兢兢為全場信仰計為個人名譽計曷敢略有疏忽茲奉前因理合據實陳明並附發前月發出之傳單一紙呈請
鈞廳鑒核謹呈

湖北省政府農鏡廳廳長方

計呈覽傳單一紙

湖北省赫山畜牧試驗場技士吳東聲

現在天時不正豬子很有症候這豬的病狀起頭就不吃隨後就屙稀糞帶血有時候還連着像腸子樣東西屙出來不要幾天就死了現在我們場裡考究得一種治法已經治好幾個了所以把這法子寫出來喂豬的人家請注意請注意這法子就是在豬病還不狠的時候趕忙買四兩芒硝化水分二三次灌得豬吃一面把他的耳背後畫條小口子放血或是把尾爬剪去一點流血也可一面用石炭酸水射進肛間內洗腸子這過射法就是用細竹筒裝藥水用筷子裏點棉花插進竹筒打射一天總要洗兩三次洗後他定要屙許多黑水或者帶血那就是好的現像這樣診法大約一兩天就會好的你們要沒有石炭酸可以到我們場裏來要如果在離場近的我們還可以替你們豬洗腸子但是過遠就不行那就要你們自己辦了最後還有一句話就是倘若你們的豬沒有診治就死了千萬把他挖個深抗埋下壓緊切不可隨便丟下那是怕傳染的至要至要希

各鄉農民注意

湖北省赫山畜牧試驗場

令武昌林場據呈送十八年度秋季苗木調查表請鑒該備案仰補報已經栽植林木及各種苗木每株價格並苗圃林地圖說備查

文

湖北省政府農鑛廳指令 農字第六五九號

令武昌林場馬元愷

呈一件 呈送十八年度秋季苗木調查表請鑒核備案由

呈表均悉查本廳前為明瞭各場圃實況督促進行起見曾經飭令各該場圃迅將苗圃與林地現有附種株數年齡高度及已經或預備栽植之林木秋季或春秋造林之樹苗及數目並苗圃林地之面積等項分別繪具圖表詳細具報其苗已達造林年齡者於供本場造林外尚餘幾何各種每株約值價格多少亦應一併列報以憑查考在案茲據該場長呈報對於前令所指已經栽植之林木株數及各種苗木每株價格約數均未列報苗圃林地之面積亦未據繪具圖說殊難查考仰即遵照分別補報備查為要此令 表存

廳長方覺慧

附原呈

呈為呈送屬場十八年度秋季苗木調查表仰祈

鑒核據呈事竊屬場洪山武豐卓刀泉二郎廟四處苗木應早為處分空地而俾便播種業經責成各處技士技佐等分別各種樹苗年齡高度株數切實調查茲已先後報送前來並經分山移植生離行道及庭園等用途彙編成表理合備文連同屬場十八年度秋

季苗木調查表一份呈送

鈞廳鑒核備案實爲公便謹呈

湖北省政府農鑛廳廳長方

附呈屬場十八年度秋季調查表一份（載調查門）

武昌林場場長馬元愷

令南湖蠶桑試驗場據呈送栽桑淺說一冊審核尙屬完善准予印發文

湖北省政府農鑛廳指令 農字第六六一號

令南湖蠶桑試驗場兼代場長裴宗度

呈一件 呈送新編栽桑淺說一冊祈審核印發由

呈件均悉據呈送編成栽桑淺說審核尙屬完善准予印發以資指導仰即知照此令
計發還栽桑淺說原稿一冊

廳長方覺慧

附原呈

呈爲呈送新編栽桑淺說一冊仰祈

審核印發事竊屬場今春接有桑苗十萬株業經呈請

鈞廳轉飭第一區各縣備價購領轉發在案惟一般農民多不知栽植整理之法經久必變為惡劣葉小色黃類野生殊為可惜屬場有見及此特編成栽桑淺說一淺冊呈送審定後再行印刷一千份隨桑苗頒發各縣以資指導是否可行理合將栽桑淺說原稿備文呈送

鈞廳審核示遵實為公便謹呈

湖北省政府農鑛廳廳長方

附栽桑淺說一冊（發還）

南湖蠶桑試驗場兼代場長裴宗度

令南湖蠶桑試驗場據呈送繭種綿絲標本准予留備陳列文

湖北省政府農鑛廳指令 農字第六六二號

令南湖蠶桑試驗場

呈一件 為呈送繭種絲綿標本請審核陳列由

呈暨繭種絲綿標本均悉審核品質色澤尚屬優美准予留備陳列此令

廳長方覺慧

附原呈

呈為呈送屬場蠶絲標本仰祈

審核陳列事務屬場各種蠶絲標本業經分別製定計蠶繭四盒蠶種三盒生絲三盒絲綿三盒共十三盒理合具文呈送

鈞廳審核陳列實為公便謹呈

湖北省政府農鑛廳廳長方

附蠶繭四盒蠶種三盒生絲三盒絲綿三盒

湖北省南湖蠶桑試驗場兼代場長袁宗庚

令松滋縣據呈送田租生活生產各表准予轉呈文

湖北省政府農鑛廳指令 農字第六六八號

令松滋縣縣長金繼烜

呈一件 爲遵令查填田租生活生產各表備文資送仰乞鑒核存轉由

呈表均悉准予分別存轉仰卽知照此令表存

廳長方覺慧

附原呈

呈爲遵令查填各種調查表備文資送仰乞

鑒核存轉事竊屬縣前奉

鈞廳農字第三五號令開爲令遵事案奉

湖北省政府第三二九七號訓令內開爲令遵事案准

內政部咨開案奉

行政院第二一八一號訓令內開案奉

國民政府第五二二號訓令內開案奉

中央執行委員會函開逕啓者十八年六月十五日第三屆中央執行委員會第二次全體會議討論二五減租案決議限於本年年底將各省田租額數農人生活概況調查完竣爲實施二五減租之基礎調查事宜由內政部負責辦理並由各省黨部督促進行除分令各省省黨部外相應錄案函請政府查照迅飭行政院轉行內政部切實遵照辦理等因奉此應即遵辦除飭處函復外合亟令仰該員遵照轉飭內政部切實遵照辦理爲要此令等因奉此合行令仰該部即便切實遵照辦理此令等因奉此茲特制定田租額數調查表農民生活概況調查表暨農民生產概況調查表各一種除分咨並將辦理情形先行呈復外相應檢同前項各種表式咨請查照照印迅飭所屬切實查填限至本年十一月底彙齊送部以便彙案呈復等由計附調查表式三種准此除咨復並抽存外合亟檢同表式令發該廳遵照仰即轉飭所屬切實查填依限辦竣彙齊送府以憑核轉爲要此令等因奉此除分令外合亟檢同表式令發該縣遵照切實查填依限辦竣彙齊送廳以憑核轉勿延此令並檢發田租額數調查表式農民生活概況調查表式農民生產概況調查表式各一張下縣奉此縣長遵照即照抄各種表式轉令縣屬賑災委員會查填去後茲據該會填送各種表冊到署理合備文彙呈鈞廳俯賜鑒核存轉實爲公便謹呈

湖北省政府農礦廳廳長方

計彙呈田租額數調查表二份農民生活概況調查表二份農民生產概況調查表二份（載調查門）

松滋縣縣長金繼垣

令丁福五據呈賈調查武漢絲茶蔴漆桐油菸葉各業情形表六份
均悉文

湖北省政府農鑛廳指令 農字第六七〇號

令委員丁福五

呈一件 呈報調查武漢絲茶麻漆桐油菸葉各業並表六分由

摺呈悉據表准抄登月刊以備查攷此令 表存

廳長方覺慧

附原呈

呈爲呈復事務委員奉

鈞廳農字第四三號委令除原文有案邀免全錄外尾開合亟檢發表式令仰該員前赴武漢各處查照表列各節詳細調查毋負委任並將調查各業實際情形隨表具復以憑核辦是爲至要切切此令等因計開絲茶麻漆桐油菸葉各業調查表六份奉此遵于十一月二十五日起馳赴武漢各處遵照表列各節逐項調查至本月十日始調查完竣所有調查各業實際情形並已分別填入表內奉令前因理合備文連同調查表六份一併呈復

鈞廳鑒核謹呈

湖北省政府農鑛廳廳長方

計附呈絲茶麻漆桐油菸葉各業調查表六份 (載調查門)

委員丁福五

令南湖蠶桑試驗場據呈請撥款添修蠶室仰候呈省府核示再行

飭遵文

湖北省政府農鑛廳指令 農字第六七一號

令南湖蠶桑試驗場代場長裴宗度

呈一件 呈請撥款添修蠶室門板走廊以應急需由

呈悉已據情轉呈

省府核示祇遵仰候令飭遵照此令

廳長方覺慧

附原呈

呈為根據前案呈請早日撥款動工以臻完善而應急需事務屬場新建蠶室樓上下應添修間板門戶及蠶室貯桑室間走廊業經飭令彭榮泰建築廠從廉估計開具工程說明書呈由

鈞廳批准在案惟現值年冬轉瞬臘盡春回即為飼育春蠶之期需用迫切似有緩無可緩之勢是以不揣冒昧再行呈懇

鈞廳撥款添修以免失時而利工作其工程說明書前已專案送廳有卷可查合併聲明所有根據前案急應請款添修各情由理合具

文呈請

鈞廳俯賜鑒核迅予撥款動工以臻完善而應急需實為公便謹呈

湖北省政府農鑛廳廳長方

南湖蠶桑試驗場兼代場長裴宗度

令農林傳習所保管員據呈報移交種子情形暨存餘物品准予出

售並委員監賣文

湖北省政府農鑛廳指令 農字第六七二號

令農林傳習所保管員田文俊

呈一件 呈報移交種子情形暨存餘物品應如何處置祈鑒核示遵由

呈悉據稱該所未賣產品除移交寶積庵農場外其餘棉子米麥苧麻等項應准予一併出售以重公物已令委本廳科員陳鴻典前往監賣矣仰即知照此令

廳長方覺慧

附原呈

呈爲呈報移交種子情形暨存餘物品應如何處置仰祈

鑒核示遵事竊文俊前者接管農林傳習所農產品項下計有小麥六十六石蠶豆一石八斗五升菜子一担米麥二石棉子三袋苧麻二百五十斤在卷旋經

鈞廳派員監賣小麥六十二石五斗茲移交寶積庵農場小麥五石九斗蠶豆一担八斗菜子一石零五升其餘棉子苧麻米麥均尙存留但棉子米麥兩宗均不適合種子之用可否同寺麻一併出售所有移交種子情形暨存留物品應如何處置理合具文呈請

鑒核示遵再小麥較原數增多二石四斗蠶豆少五升菜子增多五升合併聲明謹呈

湖北省政府農鑛廳廳長方

農林傳習所保管員田文俊

令圻水縣據呈報該縣胡氏洪祖位下合辦農林試驗場辦理情形

暨呈賈組織簡章請備案並頒發正副場長委令准備案給委文

湖北省政府農鑛廳指令 農字第六七四號

令圻水縣縣長劉百榮

呈一件 呈報該縣胡氏洪祖位下合辦農林試驗場辦理情形暨呈賈組織簡章呈請備案並

發給正副場長委令以專責成由

呈暨簡章均悉准備案並如請辦理附發該場正副場長委令仰轉發並隨時督令辦理此令
附委任令二件(載委令欄)

附原呈

廳長方覺慧

呈爲呈報屬縣胡氏洪祖位下合辦農林試驗場辦理情形暨呈賈組織簡章具文仰祈

鑒核備案並發給正副場長委令以專責成事前奉

鈞廳指令農字第一七一號頒發胡氏洪祖位下合辦農林試驗場圖記一顆委令一件令縣轉飭具領派員監視成立並將組織章程及辦理情形具報備核等因奉此遵將圖記委令發交該籌備主任胡克明並於本年十月十八日派員前往監視成立嗣據去員復稱該主任奉委之後即將場內職務之分配辦事之規則進行之步驟款項之出納規劃就緒然後正式成立籌備手續頗稱完善至該場任職人員均能誠樸無華且對於農林新法頗有經驗將來辦理成績必有可觀茲據該主任呈以成立大會時公推胡克明爲正場長胡幼臣爲副場長再三推辭勢不獲已遂比勉力就職啓用圖記駐場任事並議定組織簡章交由大會通過遵令呈請轉呈備案並發給正副場長委令以專責成而昭信守等情據此除指令外理合將該場辦理情形連同組織簡章具文呈覽鈞廳俯賜鑒核備查並發給正副場長委令以專責成實爲公便謹呈

湖北省政府農鑛廳廳長方

計呈屬縣胡氏洪祖位下合辦農林試驗場組織簡章一份

圻水縣縣長劉百榮

胡氏洪祖位下合辦農林試驗場組織簡章

第一條 本場呈奉

湖北農鑛廳核准成立胡氏洪祖位下合辦農林試驗場暫設于胡洪祖祠內

第二條

本場以利用童山曠土發展農林事業為宗旨暫就胡洪祖祠前後空地共計三十五畝及洪祖所有童山六處為試驗場所
分為左列各場

(一) 育苗場

(二) 森林場

(三) 園藝場

(四) 植桑場

第三條

本場暫以胡洪祖遺產田課二百五十担之收入為常年基金由當年經營經手收支

第四條

本場設立正副場長各一人由胡姓公推呈 縣政府轉呈

湖北農鑛廳核委督率本場員工辦理一切事宜

第五條

本場為事務需要起見除僱用場工四人外設文牘書記技術員採辦保管各一人

第六條

本場辦事細則另定之

第七條

本組織簡章經籌備會議決呈 縣政府轉呈

湖北農鑛廳備案如有未盡事宜得隨時呈請修改之

(附)

本場茲於連年水旱公議就本場附設救旱所一處由胡姓募集股款購辦收水機一具

令孝感縣據呈送田租額數農民生活生產概況等表均悉文

湖北省政府農鑛廳指令 農字第六七六號

令孝感縣縣長許學源

呈一件 爲填報田租額數農民生活生產概況等表祈核轉由

呈表均悉仰候彙案分別存轉此令 (表存)

廳長方覺慧

附原呈

呈爲填報田租額數農民生活概況農民生產概況等表仰祈

鑒核事案奉

鈞廳第一二三八號暫代電開頃奉

省府五零零五號又三六九三號訓令開除原文有案免錄外尾開合亟電仰該縣長限於文到三日內遵卽依式各填三份查廳以彙轉限期緊迫勿稍片延致干究懲爲要等因奉此遵卽派員詳細調查依式各填三份理合備文資呈鈞廳鑒核存轉實爲公便謹呈

湖北省政府農鑛廳廳長方

計呈資田租額數調查表三份農民生活概況調查表三份農民生產概況調查表三份 (載調查門)

孝感縣縣長許學源

令孝感林場據呈請頒發鈐記出示保護并以場地遼闊即須派人
梭巡祈示遵等情准派巡查并轉飭孝感縣出示保護關防隨令
頒發仰查收啓用具報文

湖北省政府農鑛廳指令 農字第六七

令孝感林場

呈一件 爲呈請頒發鈐記出示保護並以場地遼闊即須派人梭巡祈示遵由

呈悉既據稱場地遼闊需人梭巡暫准派巡查一名以資管理並已轉飭孝感縣出示保護關防隨令頒發仰
即查收啓用仍將啓用日期具報備查此令

計發關防一顆

廳長方覺慧

附原呈

呈爲請示辦法以便遵行事竊委員接收情形暨擬具計劃預算各書業經先後呈報在案茲查本場面積廣大目前種種設施因無確
定辦法無所適從如場名未定圖記未頒對內對外均多阻碍應請確定名稱繕發佈告並飭孝感縣政府出示保護俾民間耳目一新
不至有侵犯本場之舉動即如日前場地先後發火三次因撲救得力幸未成災實緣場地遼闊無人梭巡之故亦應請于經費未確定
以前明示辦法俾便遵循所有請示辦法緣由理合具文呈請
鈞廳鑒核批示祇遵實爲公便謹呈

湖北省政府農鑛廳廳長方

陸家山林場接收委員李濟川謹呈

令武昌林場據呈請借支二郎廟苗圃本年十一月份經常費洋二百零九元照准文

湖北省政府農鑑廳指令 農字第六八五號

令武昌林場場長馬元愷

呈一件 呈請借支二郎廟苗圃十一月份經常費洋二百零九元以應急需由
呈悉准予如數借支仰即來廳具領可也此令

廳長方覺慧

附原呈

呈爲轉借二郎廟苗圃十一月份經常費洋二百零九元以應急需事案查屬場二郎廟苗圃十一月份支付預算書前由袁技士志紹造送五份前來業經加具請款憑單轉呈在案茲據袁技士聲稱現屆月終所有員役薪餉急待開銷擬請轉借十一月份經常費洋二百零九元以應急需等情當屬實在是否可行理合備文轉呈
鈞廳鑒核示遵謹呈

湖北省政府農鑑廳廳長方

武昌林場場長馬元愷

令赫山畜牧場據呈賈遵令改填十月份牧養表二紙尙屬完善文

湖北省政府農鑑廳指令 農字第六八八號

令赫山畜牧試驗場技士吳東聲

呈一件 爲遵令改填十月份牧養表祈鑒核由

呈表均悉據稱此次表式係依照

審計院頒發之物品出納簿暨日本月寒種畜場種苗統計表填造洵屬完善嗣後仍應依照格式切實辦理
此令表存

廳長方覺慧

附原呈

呈爲遵令改填十月份牧養表早費

鑒核事竊職場奉

鈞廳農字六零五號指令開呈表均悉據該技士呈費十月份牲畜統計表及飼料出納計算表各一紙與前月份所送表式不同結存數目亦多錯誤着將原件發還仰卽分別更正以昭劃一爲要切切此令等因計發還牲畜統計表一紙飼料出納表一紙奉此竊案職場前月所呈飼料出納表原係初次造報並未根據何種程式其中尙嫌簡略而牲畜統計表係由職場家畜損益簿填寫此項損益簿本係依照事由發生乃按日記載現在牲畜種類數逐日增多一日數畜一畜數事記於簿冊卽不厭求詳若一一列於表格殊覺未當故此十月份填造不得不略爲變更其出納表程式係完全依照

審計院頒發之物品出納簿格式填寫統計表亦仿照日本月寒種畜場種畜統計表填造茲奉前因理合將變更表式原由據實聲明並將錯誤之處更正檢齊具文呈費

鑒核謹呈

湖北省政府農鑛廳廳長方

計呈贖牲畜統計表一紙 飼料出納計算表一紙

湖北省赫山畜牧試驗場技士吳東聲

湖北省赫山畜牧試驗場十八年十月份畜產統計表

數目 畜類	區別	增		加		減		少		寔		存				統計	附記
		原存	生產	添購	售賣	走失	死亡	孳畜	預備畜	閹畜	牝畜	牝畜					
												養乳	妊娠	產卵	孵化		
洋牛		2										1	1			2	預備畜係指已經斷乳尙未閹割且未決定用途者言 表內好畜一欄係指未曾離乳而言
本地牛		5							2	1	1	1			5		
洋猪		2										1	1		2		
本地猪		82	23		3		7	34	22	25		7	7		95		
鵝		5										3		2	5		
鷄																	
備攷					食後所稱買者要求減去食料二磅半故少售五角 本月僅售出預備猪三頭計重九十磅應售洋十八元因保											本月共死乳猪六頭又檢查病狀屠殺預備猪一頭共七頭	

湖北省赫山畜牧試驗場

摘要		收 入					
名 稱	單 位	上 月 結 存		本 月 添 入		共 計	
		數 量	價 值	數 量	價 值	數 量	價 值
大 豆	每石 以石計	18,	90,			18,	90,
大 麥	每石 以石計	15,	60,				60,
小 麥	每石 以石計	6,	42,				42,
麥 麩	每石 以石計	1,	3,35	1,	3,35	2,	67,
糠	每石 以石計			7,	6,65	7,	665,
糟	每石 以石計			43,	24,94	43,	42,94
碎 米	每斗 以斗計			2,8	2,016	2,8	2,016
玉 蜀 黍	每石 以石計	2,8	14,			2,8	14,
豆 葉	每石 以石計			30,	12,	30,	12,
各 項 雜 草	每石 以石計	70,	35,			70,	35,
鹽	每斤 以斤計			2,	0,28	2	0,28
綜 計			244,350		49,236		293,586

十八年十月份飼料出納表

支 出						結 存		備 考
本月領用		損 失		共 計		數 量	價 值	
數 量	價 值	數 量	價 值	數 量	價 值			
5,	25,			5,	25,	13,	56,	(一) 本表所列品目均指飼料用而言其他收穫物品如稻谷綠豆等不作飼料用者當另列收穫表不在此內 (二) 大小麥之支出係播種用餘均係飼料用 (三) 收入欄內添入各項中其右肩上有紅記者係本場收穫餘均係購買 (四) 表內價值除添購項下係實價外餘均係酌量估計
3,	12,			3,	12,	12,	48,	
2,	14,			2,	14,	4,	28,	
1,5	50,25,			1,5	5,025	5,	1,675	
7,	6,65			7,	6,65			
33,	19,14			33,	19,14	10,	5,8	
2,	1,44,			2,	1,44	8,	0,576	
						2,8	14,	
						30,	12,	
10,	5,			10,	5,	60,	30,	
1,	0,14			1,	0,14,	1,	0,14	
	88,395						205,191	

令嘉魚縣據呈爲該縣財政局以此後農林捐收入再不挪作別用
至各前任之已挪用者擬俟黨務經費籌定後漸次撥還轉請核
示暫准如擬辦理文

湖北省政府農鑛廳指令 農字第六九五號

令嘉魚縣縣長石攻玉

呈一件 爲該縣財局以此後農林捐收入再不挪作別用至各前任之已挪用者擬俟黨務經
費籌定後漸次撥還轉請核示由

呈悉暫准如擬辦理所有從前挪用款項仍應督促趕速設法籌還並將籌還辦法具報備查爲要此令

廳長方覺慧

附呈原

呈爲轉呈事案奉

鈞廳指令第四九一號內開呈一件呈復以據該縣財政局查復原有農林經費挪作別用苗圃應支經費一時尙難籌還歸墊由呈悉
該縣原有農林經費從前暫行挪用已屬一時權宜之計此後尙稱爲緩急計實難籌撥應用殊有未合須知育苗亦爲當務之急轉瞬
春令將屆關於整地採種及其他一切事項均須預爲籌劃自應刻日籌撥經費以資舉辦不得稍存玩視致悞要政仍仰該縣長負責
督同該財政局遵照前令各令認真辦理並將辦理情形具報備查切切此令等因奉此遵即嚴令財政局撥付苗圃經費以便開辦去
後茲據季局長凌雲呈稱呈爲農林經費一時無從籌撥仰祈鑒核事案奉鈞署第一八號訓令飭即撥付農林經費一案除原文有案

邀免全錄外尾開合亟令仰該局長遵照即日將農林經費撥出以憑開辦苗圃事關急務毋得誤爲要切切此令等因奉此遵會接管卷內此項農林經費迭經涂胡前任局長先後墊撥縣黨部經費節經逐月造冊報經縣財政監察委員會審查有案下局財政狀況極爲支絀省地兩稅所入抵支時感不敷歷任局長之所以勉強支持者均屬挹彼注此以爲緩急之計目前黨務經費既屬猶無的款農林經費自屬無從籌還使或強爲挪移必致各項行政經費均無着處剝肉醫瘡兩無裨益局長擬以此後農林捐收入再不挪作別用至各前任之已挪移者應俟黨務經費籌定後再行漸次撥還似覺較爲兩全是否有當除分呈

湖北財政廳長核示外理合具文呈覆鈞署鑒核等情據此除指令呈悉候轉呈核示飭過但恢復苗圃事屬急務不能再延仰仍設法籌撥經費以憑開辦爲要此令送達外理合據情呈報仰祈

鑒核訓令祇遵謹呈

湖北省政府農鑛廳廳長方

嘉魚縣縣長石攻玉

令孝感林場據擬具整理計劃暨預算書查核計劃尙妥預算書發還另造文

湖北省政府農鑛廳指令 農字第六九七號

令孝感林場

呈一件 爲擬具整理計劃暨預算書呈請鑒核由

呈件均悉查核所擬整理計劃尙屬妥協預算書分俸給工餉事業辦公費四項編列亦頗適合惟各項內所

列目節間有應行更改之處業經分別簽註隨令頒發仰即查照更正自本年十二月份起另造預算書五份備具請款憑單一併呈廳查核該場係臨時給價收回本廳十八年度歲出預算原未列有此項支付數目現雖設法挪墊亦須撙節開支始可應付茲規定每月開支經常費至多不得過陸百元應察度該場最近情形將原預算從嚴核減酌量分配至所需開辦費亦應體察經費支絀自行核減至最低限度造具臨時支付預算書五份請款憑單印領各一併呈覽到廳以憑彙案核辦此令 計劃書存預算書發還

計發還原預算書一份 又發領款總收據一本

廳長方覺慧

附原呈

呈為擬具整理計劃切實預算請予鑒核施行事竊委員到差日期暨接收情形業于本月二日呈報在案現自接收後連日下場實地踏勘查得全場面積東西相距二里許南北相距五里許為一大長方形土性概係沙質西南一帶計地二百餘畝均已成熟迤北一帶多為芒草沙地原有各種樹木不成片段僅美楊一項比較成林然因保護不力兼無溝除排洩漬水以致生育不良原有苗圃地形低窪苗床湮沒現有苗木從未移植生活者少又辦公室及工人室三年之久未加修理毀壞不堪若不大加擴充力為整理不足以資振興而謀發展謹就管見所及擬具整理計劃及切實預算呈請鈞廳鑒核賜予施行實為公便謹呈

湖北省政府農鑛廳廳長方

附呈計劃書（從略） 預算書各一件（發還）

陸家山接收委員李濟川謹呈

令羊樓峒茶場據呈請加委文牘李堅庶務兼會計遊谷生准予備

案文

湖北省政府農鑛廳指令 農字第七〇六號

令羊樓峒茶場兼場長宋紹郊

呈一件 呈請加委事務員文牘李堅庶務兼會計遊谷生由

呈悉查事務員職務准由該場長雇用備案無庸分別加委此令

廳長方覺慧

附原呈

呈為呈請加委以勵勤奮事竊屬場事務員文牘李堅庶務兼會計遊谷生自任事以來均頗為勤奮曾于十月四日繕具該員等履歷呈請

鈞廳派員在案旋奉農字第三九二號指令開呈悉查新預算尙未確定所請委派事務員一節應從緩辦履歷二份存此令等因奉此遵即暫由屬場臨時委任以利工作茲奉

鈞廳農字一五九號令知新預算業經呈准自本年十二月份起實行等因奉此所有屬場事務員文牘李堅庶務兼會計遊谷生理合備文呈請

鈞廳准予加委以勵勤奮是否有當並祈指令祇遵謹呈

湖北省政府農鑛廳廳長方

湖北省羊樓峒茶業試驗場兼場長宋紹郊

令黃梅縣據銑代電稱城潰卷失請將前頒租稞種類調查表補發
以便遵填具報應予照准文

湖北省政府農鑛廳指令 農字第七〇八號

令黃梅縣縣長汪佩聲

電呈一件 據銑代電稱城潰卷散請補發租稞調查表由

代電悉應准補發仰卽尅日查填實廳勿延爲要此令

附補發租稞調查表式一紙 (從略)

廳長方覺慧

快郵代電

湖北農鑛廳廳長方鈞鑒虞代電奉悉查豐歉區域調查業經趙前縣長查覆奉有鈞廳農字第三一零號指令在卷至租稞種類調查表則經查覆駁還再造旋因屬縣城潰署卷散失請將駁令抄發以便遵照與雇農工資調查表同時舉辦謹先電陳代理黃梅縣縣長汪佩聲叩銑印

令宜城縣據呈賚豐歉區域及民食需要表已悉文

湖北省政府農鑛廳指令 農字第七一六號

令宜城縣縣長潘超

呈一件 呈資豐歉區域及民食需要調查表仰祈鑒核由
呈表均悉仰即知照此令

廳長方覺慧

附原呈

呈爲呈資屬縣豐歉區域及民食需要調查表仰祈

鑒核存轉事案查接管卷內前奉

鈞廳農字第五八號訓令頒發豐歉區域及民食需要調查表一紙除原文有案邀免全錄外尾開仰於文到二十日內詳細調查依式填列三份發廳以憑彙辦案關荒政切勿因循敷衍致干咎責等因奉此李前縣長未經辦理縣長到任旋奉

鈞廳農字第二六號令催前因正值軍事緊張之際土匪乘機蠢動於先逆軍逼近縣陞於後既親率隊勦匪復又鎮攝危城終日惶惶難計及此以致填報稍遲時日現在逆軍潰退所有應辦事件未敢忽視隨即派員詳細調查遵照頒發表式妥爲製定分別填造齊全奉令前因理合檢表三份具文呈資

鈞廳鑒核懇予分別存轉實爲公便謹呈

湖北省政府農鑛廳廳長方

計呈資豐歉區域民食需要調查表三份 (載調查門)

宜城縣縣長潘超

令松滋縣據呈送豐歉區域及民食需要表已悉文

湖北省政府農鑛廳指令 農字第七一七號

令松滋縣縣長金繼烜

呈一件 爲竇送民食需要表仰祈鑒核由

呈表均悉此令 表存

廳長方覺慧

附原呈

呈爲竇送屬縣民食需要調查表仰祈

鑒核存轉事竊前奉

鈞廳農字第五八號訓令開爲令遵事查吾鄂向爲民食不足之區本年以來荒象迭見對於民食一項倘無直確之調查及相當之準備將來冬令一至供求不應後患何堪本廳長職司農政心焉憂之茲特製定表式一紙隨令頒發各縣仰於文到二十日以內詳細調查依式填列三分資廳以憑彙辦除分行外合亟令仰該縣長即便遵照辦理案關荒政切勿因循敷衍致干咎責切切此令等因附發民食需要調查表式一張奉此縣長遵即照抄表式轉令屬縣賑災委員會查填後茲據該會填送到署理合備文實呈鈞廳俯賜鑒核存轉實爲公便謹呈

湖北省政府農鑛廳廳長方

計資呈民食需要調查表三份 (載調查門)

松滋縣縣長金繼烜

令麻城縣據呈送租稞種類雇農工資等調查表均悉文

湖北省政府農鑛廳指令 農字第七一九號

令代麻城縣縣長盧邦燮

呈一件 爲呈竇租稞種類雇農工資等表由

呈表均悉此令 表存

廳長方覺慧

附原呈

呈爲遵令查填屬縣租稞種類暨雇農工資等調查表查請
鑒核事案奉

鈞廳虞代電以前發雇農工資租稞種類豐歉區域等三項調查表飭限于電到七日內一律查填登廳以憑彙辦等因奉此查接管卷
內豐歉區域調查表業經胡前任于十月九日填報奉有農字第四一零號指令在案其他先後奉到之農字第五四號令發租稞種類
調查表暨農字第七九號令發雇農工資調查表均經縣長分別查填齊全理合一併備文呈竇
鈞廳俯賜鑒核謹呈

湖北省政府農礦廳廳長方

計呈竇麻城縣租稞調查表雇農工資調查表各一份（載調查門）

代理麻城縣縣長盧邦燮

令技士袁志紹據呈接收南湖苗圃情形已轉呈 省府備案文

湖北省政府農礦廳指令 農字第九〇〇號

令技士袁志紹

呈一件 呈報遵令接收南湖苗圃情形請核轉備案由

呈悉已據情轉呈

省政府備案矣仰即知照此令

廳長方覺慧

附原呈

呈爲呈報遵令接收南湖苗圃仰祈

鑒核轉呈備案事竊技士於本月十四日奉

鈞廳農字第一六五號訓令開爲令遵事查本廳前爲接管南湖苗圃一案函准警備司令部函復以仍交廳接收管理原無一定成見希逕行呈請核示等語當經具呈請示在卷茲奉

省政府府字第四七五七號指令開呈悉經提出本府委員會第四十五次會議議決撥交農鑛廳接辦等因除分令警備司令部遵照移交外仰即接收具報爲要此令等因合行令派該員前往接洽迅將該苗圃所有圃址樹木房屋及一切應用器具文卷等項逐一點收清楚造冊具報以憑轉呈此令等因奉此技士遵即前往南湖苗圃當經警備司令部管理員宋漢傑聲稱奉令管理苗圃不過看守圃址房屋及圃內生長樹株等不動產而已至於文卷器具一無所有並無謂交亦無所謂接現農鑛廳既已奉令派員接收敝部當然脫離關係云云技士即在圃內逐一查看所有樹株略有砍伐辦公室各房門窗板壁均已撤去較前損壞尤甚就調查所聞圃內零星粗具及門扇板壁均係沈利先乘隙撤賣一空所有呈報接收南湖苗圃緣由是否有當理合備文呈請

鑒核轉呈備案實爲公便謹呈

湖北省政府農鑛廳廳長方

技士袁志紹

令象鑛辦公處爲派員購置五金材料請發護照應予照准仰轉飭具領文

湖北省政府農鑛廳指令 鑛字第二四五號

令象鑛經理甘維心

呈一件 爲派員來漢購置五金材料請發護照以利進行由

呈悉准予填發仰即轉飭該員來廳具領可也此令

廳長方覺慧

附原呈

呈爲呈請發給護照以利進行仰祈

鑒核備案事竊屬處派員赴漢購置五金材料供給修理火車頭之需要約費洋三千元左右其有稅率均由各批發商店收繳茲值裝運出口之際懇請

發給護照一紙以便尅日到鑛而利工程理合備文呈請

鑒核備案是爲公便謹呈

湖北省政府農鑛廳廳長方

象鑛經理甘維心

令象鑛辦公處據呈自十月份起職員薪俸稍有增減應照准文

湖北省政府農鑛廳指令 鑛字第二四九號

令象鑛經理甘維心

呈一件 呈爲自十月份起職員薪俸稍有增減請核准并轉函備案由

呈悉所請既據稱在薪俸預算總數內酌予支配應予照准仰於十月份支付預算書分別註明爲要此令

附原呈

呈爲職員薪俸略加增減呈乞

鑒核備案事竊馬庭員司薪俸微薄且辦事年久勤慎奉公者似宜稍加月薪藉資鼓勵惟年度預算既經核定以後自不能擅行變更現仍就薪俸預算總數二千九百七十元之內酌予分配以示平允茲查屬處會計專員一職向定月薪一百二十元本年一月建設廳委任考取會計專員范廣嗣到鑛改爲月薪六十元旋以辦事勤慎於陳前經理任內呈奉建設廳令准於十八年度起改爲月薪八十元經理受事以來詳考該員辦事勤慎廉潔自持實無瑕疵可指擬自十月份起加薪二十元改爲月薪一百元統計員龔耀魁服務象鑛數年尙能勤於職守承辦事件亦屬有條不紊該員原支月薪五十元擬自十月份起改爲月薪六十元再採鑛課管工員姜達泉在鑛多年對於督促鑛夫工作靡不勤勞週密每月薪俸僅五十元且較之運鑛課管工員月薪原爲六十元待遇亦似獨薄擬自十月份起將該員月薪改爲六十元以上三員共加薪洋四十元再化驗主任一職事務較爲簡單原支月薪一百四十元擬自十月份起減薪四十元改爲月薪一百元所有屬處自本年十月份起職員薪俸稍有增減各緣由理合備文呈請鈞長鑒核照准並懇轉函

財政廳備案實爲公便謹呈
湖北省政府農鑛廳廳長方

象鑛經理甘維心

令象鑛辦公處據呈添設職工子弟學校及改組鑛警所增加員警 准備案文

湖北省政府農鑛廳指令 鑛字第二五〇號

令象鑛經理甘維心

呈一件 呈爲添設職工子弟學校及改組鑛警所增加員警請鑒核備案由
呈悉據稱學校經費及警餉均在預算數內列支應准備案此令

廳長方覺慧

附原呈

呈爲呈報添設職工子弟學校暨改組鑛警所情形仰乞

鑒核備案事竊屬處向在江岸運鑛課附近設有職工子弟學校一所專供在鑛職工子弟就學之用現迭據探鑛課職工要求於探鑛課附近添設一校以宏造就等情前來竊查探鑛課距離江岸三十八里之遙附近並無學校茲據呈請添設一校爲普及教育計實爲當務之急但學校津貼月僅二百元原係預計一校之用現擬添設一校於經費上殊感困難經理籌劃再三於九月份起在探鑛課附近添設一校仍就學校原有津貼二百元作爲兩校教員校工之薪餉至於學校書籍文具以及一切雜費每月至多不過五六十元則將每月辦公費節餘之款支用於單據上載明學校支用字樣列於雜支項下報銷屬處鑛警原僅三十二人月支餉洋四百二十二元

每日守衛護車以及照料鑛區碼頭等質屬不敷分配於九月份起改爲二十六名設巡官一人月支洋三十二元巡長二人各月支洋十六元國術教練一名月支洋十五元一等警士九名各月支洋十三元二等警士十九名偵探一名公役一名伙伙二名各月支洋十二元月共支警餉四百七十二元適與核定警餉預算數相合並未超過所有屬處自九月份起添設職工子弟學校一所關於學校雜用由辦公費項下雜支內列報以及改組鑛警所增加員警各緣由理合併案呈請

鑒核備案實爲公便謹呈

湖北省政府農鑛廳廳長方

象鑛經理甘維心

令象鑛據呈報十一月份鑛土表准予備案文

湖北省政府農鑛廳指令 鑛字第二五二號

令象鑛經理甘維心

呈一件 爲呈報十一月份鑛土表由

呈表均悉准予備案存查此令表存

廳長方覺慧

附原呈

呈爲呈報事竊查屬處十月份探出鑛土數量業經造表呈報在案茲因十一月工作屆滿所有探出鑛土數量理合造表備文竇請鑒核謹呈

湖北省政府農鑛廳廳長方

計呈賣十一月份鑛土表一紙

象鑛經理甘維心

象鼻山鐵礦探礦股出礦十一月報表

民國 18 年 11 月份

項別	探礦車數	交運車數	存貯車數	實運噸數	出土車數	備考
上旬	8,004	* 64 8,004		6,560	1,932	8,595 有*符號者係夫所拾山廠遺礦
中旬	9,751	9,751		7,509	0,056	9,790
下旬	11,463	11,463		8,640	1,400	13,144
共計	29,218	* 64 29,218		22,700	1,148	31,529
附記	本月份運出鐵砂磅見 tons 22,700, 1,148 以 1,148 磅合成小數噸計 519 加耗 1103 1 折合實計 tons 22,039, 332 係夫拾山廠遺鐵計 * 64 車入折合噸計 51,200 應扣除本月份領款噸數實計 21,988, 132					

探礦課長

探礦管理

探礦監工

造報人

令宜都縣據呈復劉商書麟鑛區圖地相符並無違背糾葛准予所

請文

湖北省政府農鑛廳指令 鑛字第二五二號

令宜都縣縣長

呈一件 爲呈復查勘劉書麟鑛區各情形由

呈悉暨據稱劉商書麟請探該縣第六區十七保廟河煤鑛查勘圖地相符並無違背鑛業條例十三條各項之規定及重複糾葛情事自應准予所請除令飭該商遵繳註冊費第一期鑛區稅暨執照印花稅以憑核辦外合行令仰知照此令

廳長方覺慧

附原呈

呈爲呈復事案奉

鈞廳鑛字第三七號訓今內開爲令遵事案據該商劉書麟呈請開採宜都縣第六區十七保廟河煤鑛計面積四十三畝五分附呈鑛區圖暨鑛區位置方向距離表等件前來審查圖表尙合惟鑛區面積是否與鑛區相符有無違背鑛業條例第十三條各項之規定及鑛權重複等糾葛均屬無從懸揣除批示外合亟檢發鑛區圖暨鑛區位置方向距離表令仰該縣長於文到十五日內切實查勘呈復以憑核辦此令等因奉此附鑛圖表各一紙縣長遵即前往履勘明確核與鑛圖表相符並無違背鑛業條例第十三條各項之規定又鑛權重複糾葛情事並取具地鄰習結一紙奉令前因理合檢同地鄰習結具呈呈請

鈞廳鑒核實爲公便謹呈

湖北省政府農礦廳廳長方

附檢呈切結一紙（從略）

宜都縣縣長彭一凡

公

積



呈文

呈部

呈農鑛部賈送十月份工作報告文

呈爲呈賈十月份工作報告仰祈

鑒核事案查九月份工作報告表前經遵式造報在案茲屆月終理合遵照原案分類編造并檢同該表八十二份具文呈請

鑒核實爲公便謹呈

國民政府農鑛部部長易

計呈賈十月份工作報告表八十二份 (載第三期本刊)

湖北省政府農礦廳廳長方覺慧

呈農礦部爲呈解鑛商蔣彥改採宜都縣鄢家沱煤鑛鑛照印花稅

祈核收文

呈爲轉解鑛商蔣彥補繳採鑛執照印花稅仰祈

核收事案查鑛商蔣彥呈請改採宜都縣鄢家沱等處煤鑛與鑛商朱伴青呈請地重複糾葛一案前經職廳呈奉

鈞部指令第一六六三號內開呈悉前實業廳轉呈前農商部請換給蔣彥採鑛執照原案現經由北平檔案保管處調取到部鑛圖書表等件審查尙屬合格除將探照註銷外自應准給探照至朱伴青呈請地既與蔣商探得鑛質提前呈請改採之鑛區重複前建設廳所爲核准之處分與例不符應即撤銷惟該商應補繳採鑛執照印花稅銀二元應即解部以憑核辦此令等因奉此遵令經飭蔣商彥遵照補繳去後茲據該蔣商呈繳鑛照印花稅銀二元祈核轉前來除批示外理合檢同印花稅銀二元具文呈請

鑒核施行謹呈

國民政府農礦部部長易

附呈印花稅銀二元

湖北省政府農礦廳廳長方覺慧

呈農鑛部爲呈請發給鑛商李襄宇請採大冶縣百仁登等處煤鑛

執照文

呈爲呈請發給華利公司代表李襄宇請採大冶縣東鄉白墳堡百仁登等處煤鑛執照附資圖表歷結印花稅仰祈

鑒核事案查李襄宇請採大冶縣東鄉白墳堡百仁登陳家山飛鵝山巴古山竹葉山桐梓園等處煤鑛一案其先係由周安以華盛公司代表人名義於民國十四年二月向前湖北實業廳呈請經令縣查復圖地相符並無違碍糾葛所存資本亦屬實在并據該周商呈繳註冊費銀二百元第一期鑛區稅銀四十九元六角九分亦經前湖北實業廳核收當以所繳鑛區稅照鑛區畝數計算尙欠銀二角批飭該商補繳旋據該李襄宇周安連署具呈爲鑛權移轉請變更李襄宇爲新呈請人周安爲連署人並繳呈文費銀二十元請鑒核等情同時又據該案原連署人黃鶴以股款糾葛迭控周安盜竄鑛產復經實業廳令據大冶縣查復該黃鶴股款二千八百串確由黃戚詹謙代向周安手領收並出有收據等情各案民國十七年十一月據李商襄宇呈請查案核准移轉註冊給照以便開採等情經建設廳批飭補具圖表歷結再行核辦嗣據該李商陸續補具圖表歷結並補繳鑛區稅銀二角又經建設廳核收並令行大冶縣重行查勘具復旋據復稱圖地仍屬相符環境並無變遷鑛權移轉亦經判結等語復呈抄錄附呈迨職廳成立復據該李商襄宇呈請查案註冊給照俾便開採並照繳執照印花稅銀二元到廳查該李商呈請採鑛手續業已完備惟註冊費鑛區稅均係繳由前

湖北實業廳核收因國軍光復武漢原有機關消滅其所收稅費呈解與否無從查攷除該李商補繳之鑛區稅銀二角業由

鈞部委員申憲向建設廳彙提有案外可否援照

鈞部第一四二零號指令職廳轉呈周商紹瀛請採稀歸買家店煤鑛一案免予再繳之例核發採照之處理

合造具核辦鑛案經過日期表照錄大冶縣查復原文連同圖表歷結印花稅具文呈請

鑒核施行謹呈

國民政府農礦部部長易

附呈核辦鑛案經過日期表一份照抄大冶縣查復呈文一份鑛區圖四紙鑛區表鑛床說明書
各一紙履歷保結一紙鑛照印花稅銀二元正 (略)

湖北省政府農礦廳廳長方覺慧

核辦鑛案經過日期表

案由 華利公司代表李襄宇請採大冶縣東鄉白墳堡百仁登陳家山飛鵝山巴古山竹葉山桐梓園等處煤鑛計面積三百三十二畝六分

日期	事由	備考
民國十四年二月十三日	周安呈請領採大冶縣百仁登等處煤鑛並呈報資本	

三月七日	令大治縣查	
三月二十一日	大治縣查復	圖地相符並無違碍糾葛所存資本亦屬實在
五月三十日	周商呈繳註冊費二百元一期鑛區稅四十九元六角九分並送歷結	照鑛區計算尙欠鑛區稅二角
六月二十七日	批飭補繳區稅二角	
十月十二日	黃鶴呈控周安盜賣鑛產騙欺營私	
十月二十八日	令縣查	
十月二十一日	周安呈請變更李襄宇爲新呈請人附送全體議決書	
十一月二日	批飭中復全體議決書原連署人黃鶴陳韜煦未列名原因	
十月二十四日	李襄宇周安連署具呈請以李襄宇爲新呈請人	附繳呈文費二十元
十一月十二日	批示俟周安補呈聲明再行核辦	
十一月二十六日	周安遵批申叙原連署人黃鶴等未列名原因	黃鶴股款由其戚詹謙代收書立字據陳韜煦退夥
十二月二十三日	批飭備具退夥證明書並合同李襄宇另具歷結	
民國五年一月二十八日	李襄宇呈送陳韜煦退夥證明書	
二月十日	令縣知照	
二月九日	黃鶴復控周安賣鑛騙款	
三月二十六日	令縣秉公查復	
二月二十日	李商呈送歷結	審查尙合

三月二十六日	批示俟周安黃鶴互控案縣復到廳再核辦		
四月九日	大冶縣呈復		呈復周安執有詹謙代收黃鶴股數字據惟詹謙尚未到案
五月七日	指令傳詹謙實訊		以上湖北實業廳經辦日期
民國十七年五月二十一日	李商呈請准予移轉註冊給照		
五月三十日	令縣查		
九月二十五日	大冶縣查復辦理經過情形		係屬股款糾葛與鑛權移轉無關
十一月三日	李商再請查案註冊給照		
十一月九日	批飭補具圖表歷結		
民國十八年一月二十九日	李商呈送歷結圖表並補繳鑛區稅二角		歷結尙合圖不精確
二月二日	批飭另繪鑛圖		
二月二十八日	李商呈送鑛圖		審查尙合
三月七日	飭縣重行查勘		
五月九日	大冶縣查復		圖地仍屬相符並無違碍糾葛鑛權移轉亦經判結
			以上建設廳經辦日期
十一月二十七日	李商續請查案轉呈註冊給照並繳印花稅二元		
十二月 日	呈	部	呈候核示
			以上農鑛廳經辦日期

△△省府呈

呈省府爲呈賚十月份工作報告文

呈爲呈賚十月份工作報告仰祈

核轉事案查九月份工作報告表前經遵式造報在案茲屆月終理合遵照原案分類編造並檢同該表八十一二份具文呈請

核轉實爲公便謹呈

湖北省政府

計呈賚十月份工作報告表八十一二份（載本刊第四期）

農鑛廳廳長方覺慧

呈省府爲具報遵令派員接收南湖苗圃情形文

呈爲具報遵令派員接收南湖苗圃情形仰祈

鑒核備案事竊職廳呈奉

鈞府令准接收南湖苗圃一案除原文在卷邀免全錄外尾開仰即接收具報等因遵經委派技士袁志紹前往接收去後茲據該技士覆稱遵即馳赴南湖苗圃與警備司令部管理員宋漢傑接洽據聲稱奉令管理苗

圃不過看守圍址房屋及圃內生長樹木等類而已至於文卷器具一無所有現農礦廳既已奉令派員接收敝部當然照交脫離關係云云技士即在圃內逐一點收其中樹木略有砍伐辦公室各房門及工人住室門窗板壁均被代經理沈利先乘隙撤去較前損壞尤甚請予核轉等情前來理合將接收該苗圃情形具文轉呈

鈞府鑒核備案謹呈

湖北省政府

農礦廳廳長方覺慧

呈省府爲擬具省縣農林指導員暨蠶桑指導考查各員經臨兩費

支付預算書請核示文

呈爲擬具省縣農林指導員暨省蠶桑指導考查各員經臨兩費支付預算書資請

鑒核事竊查職廳前以委派省縣農林指導員分區分縣推廣農林一案擬具辦法呈奉

鈞府府字第三七二三號指令開呈暨暫行辦法均悉所擬農業推廣暫行辦法各節尙無不合應予准行惟此項農業指導員應支經費既據稱在該廳十八年度預算農業推廣費項下開支仰即按照核定預算案於該項經費限度內掙節支給可也辦法存此令等因茲於全省劃定七農林區內各派省農林指導員一人各縣委派縣農林指導員一人其需用經費曾於農業推廣暫行辦法第七條規定由省庫支給現因省庫財源

竭蹶擬將縣農林指導員經費改由各該縣按月支付又查各縣原有農林經費多已挪用另行籌撥不免緩不濟急即以各員到差之日起前三個月應支俸薪仍由省庫照發俾各縣得有籌措餘地指導員亦不至感受困難其餘旅費辦公費等及以後各項費用則由各該縣籌給故擬請略于變通將省農林指導員經費列在職廳十八年度預算經常門第三項第一目農林指導員經費項下開支省縣農林指導員所需之印刷購置等費及縣農林指導員三個月變支薪資均列在職廳十八年度預算臨時門第二項第五目農林推廣費項下開支再蠶業經營較易最適於婦女之操作收效較速尤利於農家貯蓄行之鄂省江漢兩流域靡不適宜應即因地制宜順勢利導兼之絲質原爲我國出口大宗江浙而外鄂省亦稱產絲之區祇以提倡乏人蠶業日行退化直接減少鄂省之收入間接影響全國之利權其關係良非淺鮮茲爲振興蠶業挽回利權起見於省農林指導員外另派蠶業省指導員一人並於蠶桑適宜區域分派蠶業考查員八人專負蠶業上指導考查之責藉作推廣改良之資蓋經考查而過去之利弊可知得指導而將來之進展益速相輔並行事半功倍此項指導員所需經費亦爲經常性質故亦列入經常門由農林指導員經費項下支給至考查蠶業專員則爲臨時性質其經費以三個月計算列入臨時門由農林推廣費項下支給合計各項經常費由農林指導員經費項下開支者每月需洋二千四百八十元各項臨時費由農林推廣費項下開支者需洋二萬七千七百四十八元九角六分八釐此即遵令撙節開支之數雖開支項目微有變更而經費額數仍在核定限度以內理合擬具經臨兩費支付預算書連同請款憑單呈請

鑒核准予施行現各員均已委定出發在卽並懇迅予轉飭財政廳自本年十二月份起分別撥發款項以應

急需而利進行實為公便謹呈

湖北省政府

附呈賡預算書五份 清款憑單二帙(略)

農鑛廳廳長方覺慧

湖北省政府農鑛廳民國十八年度十二月份省縣農林指導員經費支付預算書

一 經常門

科	目	全年度預算數	全月份預算數	備	考
第一款	省農林指導員經常費	二九·七六〇	二·四〇〇	〇〇〇	
第一項	俸給	一九·二〇〇	一·〇〇六	〇〇〇	
第一目	俸給	一九·二〇〇	一·六〇〇	〇〇〇	每人月支洋二百元八人合共如上數
第二項	旅費	八·六四〇	〇·七二〇	〇〇〇	
第一目	旅費	八·六四〇	〇·七二〇	〇〇〇	每人連工役日支洋三元每月支洋九十元八人合計如上數
第三項	辦公費	一·九二〇	一六〇	〇〇〇	
第一目	文具費	一·九二	〇·〇一六	〇〇〇	每人月支洋二元八人合計如上數
第二目	郵電費	〇·七六八	〇·〇六四	〇〇〇	每人月支洋八元八人合計如上數
第三目	雜費	〇·九六〇	〇·〇八〇	〇〇〇	炭火茶水及召集會議一切用費每人月支洋一十元八人合計如上數

說明

原定省農林指導員七人茲為注重蠶業期圖發展起見另委一人為全省蠶業指導員故俸給旅費辦公費等均以八人預算合併聲明

二 臨時門

科	目	預	算	數	備	考
第一款	省縣農林指導員臨時費	二七·七四〇元	九六八			
第一項	印刷費	二·一七八	九六八			
第一目	省農林指導員印刷費	二·一〇八	七九二			
第一節	農林推廣規程印刷費	二·	九一二		每區二十六七區計一百八十二本每本一分六厘共計如上數	
第二節	各種調查表式印刷費	六三〇·	〇〇〇		每區每種五百張三十種計一萬五千張七區十萬〇五千張每張價六厘合計如上數	
第三節	工作日記簿印刷費	五·	八八〇		每區七本七區計四十九本每本價一角二分合計如上數係以本年十二月起至十九年六月止七個月計算如做此	
第四節	宣傳品印刷費	一·四七〇	〇〇〇		每區二百一十元七區合計如上數	
第二目	縣農林指導員印刷費	〇·〇七〇	一七六			
第一節	農林推廣規程印刷費	一三·	〇五六		每縣十二本六十八縣計八百一十六本每本價一份六厘合計如上數	
第二節	工作日記簿印刷費	五七·	一二〇		每縣七本六十八縣計四百七十六本每本價一角二分合計如上數	
第二項	省農林指導員購置費	六〇二·	〇〇〇			

第一目 採製植物標本用費	六〇二・	〇〇〇	每區一份七區計七份每份六元合計如上數
第一節 採集標本器械用費	四二・	〇〇〇	
第二節 製定標本材料用費	五六〇・	〇〇〇	每區一千張七區計七千張每張八分合計如上數
第三項 縣農林指導員俸給	二〇・四〇〇	〇〇〇	
第一目 俸給	二〇・四〇〇	〇〇〇	每人每月一百元六十八人計洋六千八百元以三個月計算共如上數
第四項 考查蠶業專員經費	四・五六〇	〇〇〇	
第一目 俸給	二・四〇〇	〇〇〇	每人每月一百元八人計洋八百元以三個月計算共如上數
第二目 旅費	二・一六〇	〇〇〇	每人連工役日支洋三元月支洋九十元八人計洋七百二十元以三個月計算共如上數
明 說	縣農林指導員所需經費曾於農林推廣暫行辦法第七條內規定由省庫支給現因省庫空虛擬改由各該縣按月支給但查各縣農林經費舊有者多已挪用新籌者緩不濟急特擬自各該員到差之日起前三個月俸給由省庫發給以便有籌措款項餘地又於一二三四等區各派考查蠶業專員二人共八人考查期限以三個月為度故其俸給旅費均以三個月預算合併聲明		

呈省府呈賣象鼻山鐵鑛各種影片祈查核文

呈為呈賣象鼻山鐵鑛各種影片仰祈

查核事竊查職廳所屬象鼻山鐵鑛開採有年設備雖不盡完善尙屬粗具規模現就該鑛實在情形暨各種

設備工作狀況以及全體職員分攝影片裝訂成冊除分呈外理合具文檢同象鼻山鐵鑛影片一冊呈覽
鈞府查核謹呈

湖北省政府

計呈賣象鼻山鐵鑛影片一冊（載插畫門）

農鑛廳廳長方覺慧

呈省府轉請發給南湖苗圃經理沈自強積存津貼文

呈爲呈請事竊職廳遵令收回南湖苗圃情形業經呈報在案據該苗圃前經理沈自強呈以在保管苗圃任
內原定每月津貼洋七十六元前經清鄉公署發至十八年一月份止自二月至農鑛廳動議接管之九月份
止共計八個月欠津貼洋六百零八元以故爲代付工資及賒買食物等項虧洋至六百元之多現苗圃既經
農鑛廳收回管理所有積欠津貼應請體恤補給俾得償還一切虧空以清手續等情職廳以詞出一面殊難
憑信令派該苗圃技士主任袁志紹查明具復去後茲據覆稱遵向蕭故督之子福臣處及各方面查詢實與
沈自強所稱各節相符該經理保管苗圃不無微勞現因解除經理職務受債務之逼迫窮於應付擬請補給
八個月津貼以便償還而示體恤等情前來查該苗圃育苗頗多苗木暴露於外最易遭人侵害幸該經理保
管得力無甚損失其代價已屬不少所請補給積欠八個月津貼洋六百零八元理合備文轉請

鈞府鑒核准予照數發給以便轉發應用免受虧累再該苗圃現始奉

令收回職廳十八年度預算原未列有此項開支擬請在職廳原預算內縣苗圃經費項下挪移支給實爲公便謹呈

湖北省政府

農礦廳廳長方覺慧

呈省府爲轉賣羊樓崗茶業試驗場購置製茶機械建築機械室及

附屬品臨時預算書并繪具略圖祈鑒核撥欸文

呈爲呈賣羊樓崗茶業試驗場購置製茶機械建築機械室及附屬品臨時預算書並繪具略圖仰祈

鑒核示遵事案據羊樓崗茶業試驗場兼代場長宋紹郊呈稱爲按照整理計畫購置製茶機械建築機械房屋擬具臨時預算書暨請欸憑單實懇

鑒核撥欸俾得及時舉辦以資提倡而圖實效事竊維茶場之設原以倡導茶農改良出品冀圖擴充販路挽回已失之利權爲惟一之目的而改良出品之要厥有二端一曰栽培改良一曰製造改良查屬場創立迄今十有餘載經臨兩費近十萬元歷時不可謂不久用欸不可謂不多而自置茶地僅有四十餘畝且多荒蕪不堪故茶樹之生長甚劣機械雖有二部亦從未經試用如此而欲提倡改良幾何不爲茶農所齒冷然考其所以致此之由則因軍閥時代之主管官廳但求設一茶業機關以驚提倡之美名而承辦此機關者亦遂因循

敷衍坐糜公帑上下相朦而於所謂倡導改良挽回權利之真正目的則渺不相涉也紹郊接辦伊始詳察病源以爲茶地之整理擴充機械之補修添置均屬刻不容緩之舉蓋栽培雖經改良非住良之機械不足以顯生葉之效製造雖極精秘非住良之生葉不足以見機械之功二者相須以成未可偏廢故於呈報最近整理茶場計劃書中首先注重及此但現值編遣實施之際帑藏奇絀之時既不敢因噎廢食致蹈故轍又何忍徒事舖張藉要虛譽再四思維不得不權其輕重以爲緩急除擴充茶地之舉擬就每月經費節存項下陸續添購業經呈奉今准在案外所有應添機械及安裝機械之房屋附件等項暫擇其緊要者酌量購置摺節估計約需洋四千七百五十餘元驟觀之似覺金額稍多細按之與其久耗鉅款成效難期何若費一次之張羅謀普及之效果之爲愈乎蓋中國人民可與圖成不可與創始苟能栽培製造漸有改良之徵驗則人民自樂而效之不待驅策矣日本茶農一切均能做照當地之茶業試驗場誠以場中設備完全能使茶農信仰故其茶業蒸蒸日上正可爲我國之先例也所有屬場擇要購置機械建築廠屋各緣由理合編造臨時預算書單繪具房屋略圖呈祈鈞廳俯賜鑒核設法撥款以利進行而期實效上以仰副鈞廳整頓茶業之德意下以免除屬場虛糜公帑之罪愆茶業前途實利賴之再此項臨時預算不能呈資估摺之理由業於預算書中說明欄內陳註擬懇通融辦理准於呈報計算書時粘齊各項收據以昭核實合併申明等情計呈資臨時預算書五份請款憑單一紙房屋略圖二紙據此查購置製茶機械建築機械房屋爲試驗茶業最切要之計劃既據該兼代場長呈請辦理並就審查所送臨時預算書均尙切實亟應准予照撥以利進行查職廳十八年度追加預算臨時門內各農林試驗場經費年列支二萬元原係預算作改善各場辦法及推廣事業經費之用茲據

該場呈請添建房屋及購置機械各節事關經費賦廳未敢擅專懇即令飭財廳如數以撥以維事業除指令候呈 省府核示再行令飭遵照外理合檢同預算書四份並照繪房屋略圖一紙備文呈請 鈞府鑒核示遵實爲公便謹呈

湖北省政府兼代主席蕭

計呈賚臨時預算書四份 (略)

房屋略圖二紙 (略)

農礦廳廳長方覺慧

呈省府爲遵令呈賚關於農礦革新成績統計材料報告祈核轉文

呈爲遵令呈報關於農礦革新成績統計材料報告仰祈

核轉事案奉

鈞府政字第六七七三號訓令內開准中國國民黨中央統計處函送國民政府建都南京各省革新成績之統計材料報告項目分別令仰遵辦由除原文有案邀免全錄外尾開所頒報告項目種類甚多茲爲便於查填起見除將原頒報告項目分別令發外合亟抄同前項報告項日內列關於農礦各條文令仰該廳遵照根據已有事實逐條填載並限於文到十日內填齊送府以憑核轉爲要此令等因計摘抄發國民政府建都南京後各省革新成績之統計材料報告項目一份奉此職廳遵即將關於農礦各項自國民政府建都南京後

起之日分別將各項革新成績堪以作成統計材料者遵照抄發原列條文按項填報彙訂成冊理合具文連同該項革新成績統計材料報告書一份呈請

鈞府俯賜核轉實爲公便謹呈

湖北省政府代主席蕭

附呈國民政府建都南京北後湖北農鑛革新成績統計材料報告書一份（載報告門）

農鑛廳廳長方覺慧

呈省府爲遵令轉發漁會法請鑒核備案並懇轉呈行政院鑒核備

案文

呈爲遵令頒發漁會法懇祈

鑒核轉呈事案奉

鈞府訓令省字第五四六六號開爲令知事案奉

行政院第四另一八號訓令內開現奉

國民政府第一一另另號訓令開爲令知事查漁會法業經制定明令公佈除施行日期另以命令定之並分令外合行抄發原條文令仰知照並轉飭所屬一體知照此令等因計抄發漁會法一份奉此除分令外合行抄發原條文令仰知照並轉飭所屬一體知照此令等因計抄發漁會法一份奉此除分令并呈復外合行抄

發原條文令仰該廳知照並轉飭所屬一體知照此令等因計抄發漁會法一份奉此職廳遵即抄印漁會法原條文頒發各縣及各農林場圃令仰知照在案奉令前因除令知外理合具文呈請

鈞府鑒核並懇轉呈

行政院鑒核備案實爲公便謹呈

湖北省政府主席何

農鑛廳廳長方覺慧

呈省府爲遵令轉發漁業法祈鑒核轉呈備案文

呈爲遵令頒發漁業法懇祈

鑒核轉呈備案事案奉

鈞府訓令省字第五四六八號開爲令知事案奉

行政院第四零一七號訓令內開現奉

國民政府第一零九九號訓令開爲令知事查漁業法業經制定明令公佈除施行日期另以命令定之並分令外合行抄發原條文令仰知照並轉飭所屬一體知照此令等因計抄發漁業法一份奉此除分令外合行抄發原條文令仰知照並轉飭所屬一體知照此令等因計抄發漁業法一份奉此除分令並呈復外合行抄發原條文令仰該廳知照並轉飭所屬一體知照此令等因計抄發漁業法一份奉此職廳遵即抄印漁業法

原條文頒發各縣及各農林場圃令仰知照在案奉令前因除令知外理合具文呈請

鈞府鑒核並懇轉呈

行政院鑒核備案實爲公便謹呈

湖北省政府主席何

農鑛廳廳長方覺慧

呈省府爲呈賚本年八月份支出計算書表簿冊祈鑒核文

呈爲呈賚職廳本年八月份支出計算書表簿冊仰祈

鑒核事竊查職廳七月份支出計算書表簿據前經呈賚

鈞府在案現在已將八月份收入支出結算清楚計先後由財政廳領到經常費洋一萬六千七百九十七元七角五分臨時費洋八百五十元實支經常費洋一萬六千七百八十七元二角八分二釐臨時費洋八百四十六元九角三分惟本月份俸給一項因正值廳務積極進行之際用人較多且此時尙未奉到

鈞府對於職廳經費八五折外每月再減少二千元之訓令故萬難與各月一致項目雖略有出入而實際上全月份總數仍未超過折減後之預算所有特殊情形已於八月份支付預算書內聲叙明白除將結存經常費洋一十元零四角六分八厘臨時費洋三元零七分照章分別另案繳還財政廳核收給據以清欸目外理合造具支出計算書暨收支對照表各四份連同單據粘存簿二本一併呈賚

鈞府核示祇遵實爲公便謹呈

湖北省政府

附發八月份收支對照表四份支付計算書四份單據粘存簿二本（從略）

農鑛廳廳長方覺慧

呈省府爲呈賣本年九月份支出計算書表單據祈鑒核文

呈爲呈賣職廳本年九月份支出計算書表單據仰祈

鑒核事竊查職廳七八兩月份支出計算書表簿冊前經呈賣

鈞府在案現在已將九月份收入支出結算清楚計先後由財政廳領到經常費洋一萬六千七百九十七元七角五分臨時費洋八百五十元實支經常費洋一萬六千三百六十九元六角零二厘臨時費洋四百九十五元二角七分計結存經常費洋四百二十八元一角四分八厘臨時費洋三百五十四元七角三分除將結存款項照章分別另案繳還財政廳核收給據以清欸目外理合造具支出計算書暨收支對照表各四份連同單據粘存簿二本一並呈賣

鈞府核示祇遵實爲公便謹呈

湖北省政府

附呈竇九月份支出計算書四份收支對照表四份單據粘存簿二本（均從略）

農鑛廳廳長方覺慧

呈省府爲屠宰耕牛雖有禁令而無禁法請核示文

呈爲呈請事竊查屠宰耕牛一事影響農業綦鉅職廳曾於十一月一日遵照

鈞府第二十七次決議案佈告各縣嚴禁在案茲據應山縣縣長田曦呈稱佈告以後如有不逞之徒違犯禁令仍事屠宰者應以何法懲治由何機關主管請予示遵等情查該縣長呈詢各節不無見地究應如何飭遵之處理合備文呈請

鈞府核示以便轉飭遵照實爲公便謹呈

湖北省政府

農鑛廳廳長方覺慧

呈省府據南湖蠶桑場呈請添修蠶室轉呈核示文

呈爲呈竇南湖蠶桑試驗場蠶室添修工程說明書及動用經費情形懇祈

鑒核示遵事案據該場代場長裴宗度呈稱呈爲根據前案呈請早日撥款動工以臻完善而應急需事竊屬場新建蠶室樓上下應添修間板門戶及蠶室貯桑室間走廊業經飭令彭榮泰建築廠從廉估計開具工程

說明書呈由鈞廳批准在案惟現值年冬轉瞬臘盡春回卽爲飼育春蠶之期需用迫切似有緩無可緩之勢是以不揣冒昧再行呈懇鈞廳撥款添修以免失時而利工作其工程說明書前已專案送廳有卷可查合併聲明所有根據前案急應請款添修各情由理合具文呈請鈞廳俯賜鑒核迅予撥款動工以臻完善而應急需實爲公便等情據此查該場添修工程經費共計洋一千九百七十一元五角八分前在建設廳時業經工程委員會審核該項工程結果及核定價格並經指令第九一六五號抄發該項工程說明書令仰按照審核各節與該承包人訂包動工在卷茲據前情擬于十八年度追加預算臨時門內各農林試驗場經費項下動支撥作該場添修該項工程經費之用除指令候呈 省府核示仰候令飭遵照外理合具文連同該場添修工程說明書呈請

鑒核示遵實爲公便謹呈

湖北省政府

附呈南湖蠶桑試驗場添修工程說明書一份 (略)

農鑛廳廳長方覺慧

呈省府呈賈官吏調查表文

呈爲遵令填賈現任官吏調查表仰祈

鑒核轉呈事案奉

鈞府府字第三一二九號訓令內開爲令遵事案奉

考試院函開敝院調查全國現任官吏履歷以便彙案統計業經訂定調查表式送請中央各院處轉行所屬各機關限期查填在案茲特檢同該項表式一千份函送貴府請卽分發各員並轉令直轄各機關職員限期填齊彙送俾資查考幸勿遲延等由附送現任官吏調查表一千份奉此除函復并分行外合亟檢同表式令發該廳遵照并轉飭所屬委任以上職員迅速依式填報彙齊送府以憑彙轉等因附官吏調查表八十份奉此正遵辦間復奉

鈞府政字第六一七八號訓令催填在案竊屬廳職員間或因公外出是以一時難以填齊奉令前因理合檢同官吏調查表八十三份賚呈

鑒核彙轉實爲公便謹呈

湖北省政府

附呈官吏調查表八十三份（從略）

農鑛廳廳長方覺慧

呈省府爲具報結算石原公司舊欠砂價情形祈鑒核示遵文

呈爲具報結算石原公司舊欠砂價情形仰祈

鑒核示遵事竊查接管卷內石原公司於去歲裝去象鑛鐵砂計一十一萬九千零一十九噸除去各製鐵所

復磅及水分之消耗實收鐵砂一十萬零八千七百一十八噸又四百二十五啓羅依化驗分析表列成分計算砂價共日金四十五萬七千九百五十一元六角四分八厘除在前公鑛局金任內建設廳石任內先後繳日金三十七萬八千六百二十元零八分外尙欠日金七萬九千三百三十一元五角六分八厘職廳成立後以此項欠款未能久懸迭次派員前往催討該石原公司屢以象鑛去年趕採鑛砂夾帶泥土較前爲多所受運費損失頗大提出應減除粉鑛一萬零八百六十七噸又九百九十七啓羅以資彌補復與之一再交涉始由雙方各認粉鑛一半當於實收鐵砂一十萬零八千七百一十八噸內減去五千四百三十三噸又九百九十三啓羅依照單價四元一角六分計算應於日金七萬九千三百三十一元五角六分八厘減去二萬二千九百零五元三角四分又查本年七月二十九日八月十七日據該石原公司依照去年簽訂合同補交象鑛煤一千零八十七噸二以每噸單價十七元九角三分扣算計中洋一萬九千四百九十三元五角又於十月二十一日交象鑛煤一千零三十噸其中以五百零三噸六啓羅作價十七元九角三分以五百二十六噸四啓羅作價十四元二角又因水分過多於五百零噸六啓羅內扣除二十九噸七啓羅於五百二十六噸四啓羅內扣除三十一噸一百七十三啓羅合計中洋一萬五千五百二十九元二角五分函知該石原公司以現在日金滙水率分別扣抵交付以便了結茲准石原公司復稱關於貴廳此次以公函示知之結算去年度鐵砂懸案所有扣除已交煤價及此次再三接洽粉鑛之解決兩抵後應付款額爲二萬一千四百零三元四角八分對於前記之款額改算現今之日金作價一節去年砂款敝公司已以本年二月交付欠款銀洋三萬元作爲清賬當時前建設廳對於此項賬目既無具體計算之表示敝公司以爲賬項兩相了結復後對於煤項

及粉鑛發生問題敝公司示以竭誠圖其解決特爲表示誠意及維持感情起見不惜多大的犧牲減少煤價及承認粉鑛各半今接貴函對於此項數目以今日之日金匯水率換算似屬苛刻敝公司實難担負按匯水凶險極大經商營業非同賭博買賣成交概以當時之匯水爲一切計算之基礎此項款額實屬去年陳賬其所延至今日之責實不在敝公司應以去年匯水平均率九角五分換算至爲公道幸虧今日之東匯利於解決敝公司特爲尊重貴廳利益起見願再認損失特作同率計算日金百元卽算銀洋百元懇祈承認俾得卽日了結以免懸案再攔實爲至禱等由到廳查此項舊欠砂價註職廳派員再三交涉始克達到償還目的此次又因日金匯水與之爭持在職廳根據原訂合同因不難嚴詞駁復在該石原公司籍此展延勢必無形停頓究竟可否通融照准以便解決懸案之處職廳未便擅專理合具文呈請

鈞府鑒核示遵謹呈

湖北省政府兼代主席蕭

農鑛廳廳長方覺慧

呈省府呈復對於鑛公司并未徵收捐款祈鑒核文

呈爲呈復事案奉

鈞府省字第五七六三號訓令內開案查前准

財政部咨以准鐵道部轉據平漢路局呈請減免路運鑛煤附加稅捐以維路運囑查酌辦理見復一案經令

財政廳查明議復去後茲據復稱遵查平漢路運礦煤經過鄂境貨捐局按照正稅徵收一成工賑捐二成附捐最近奉令加徵二成編遣庫券費合共附捐爲五成均係通案飭遵碍難酌予減免此外平漢沿線在鄂境內各礦公司捐款事屬農礦廳主管擬請逕令該廳查明議復緣奉前因理合將查明情形核議具復仰乞鑒核轉咨等情到府是平漢沿線在鄂境內各礦公司捐款係該廳征收究竟情形如何應否酌予減免亟應查明具復以憑核轉據呈前情除先行咨復并指令外合行抄發原咨令仰該廳遵照辦理具復等因計抄發財政部原咨一件奉此查職廳對於礦公司除收取礦區稅外并未徵收其他捐款奉令前因理合具文呈復鈞府鑒核謹呈

湖北省政府

農礦廳廳長方覺慧

呈省府爲呈請派員赴日調查鐵砂情形祈鑒核示遵文

呈爲呈請派員赴日調查鐵砂情形一案至關重要仰祈

鑒核示遵事竊查鋼鉄爲現時各國所注重物質文明愈發達鋼鐵需要愈急切此一定不易之例我國產鐵素稱豐富祇以工業落後徒供給他國之用他省始論卽就本省象鼻山鐵鑛言之每年產出鐵砂約以二十萬噸計算果能自行設廠冶煉利益何止倍蓰惟限於經濟及時間關係弗能自煉徒爲日人作外府此至可恥之事也每年三四月間卽有日商與之議訂售砂合同內容大率日商佔優勝有所謂加耗者有所謂復磅

者價格每從最低成分不能自主其他種種扣剋指不勝屈而其所以致此者實由我方拘守一隅凡關於砂價之漲跌銷場之遠近以及其他問題在我既漫無知覺在彼自易於操縱加之從前軍閥官僚利慾熏心希圖中飽故亦不惜犧牲一切委曲求全此又可爲痛恨者也覺慧受

政府寄託之重主管本省農鑛既悉實情敢蹈前轍爰於本年九月八日呈請

鈞府派員赴日實地調查鐵砂情形以爲改進營業挽回利權張本實於無可如何之中擬此辦法者也蓋已有鐵而不能自煉自用至出於售與人且售與外已屬策之最下者若因售與外人而反受無謂之挾制損莫大之利益則尤不值之甚自應大加整頓以資救濟而整頓之方法非先從派員赴日實地調查不可查日本售砂不止一處一至其地調查則鐵質孰優孰劣價格孰高孰低砂噸應否復磅鐵耗應否扣除所驗成分是否真確所佔地位是否重要不難知其底蘊並附帶詳查各製鐵所組織以爲他日設廠自煉之準備調查既竣然後持以與之交易胸有成竹當不至受其要挾且查日商以買砂關係猶派一二人常駐鑛廠監察一切而我居於營業位置反冒昧應付揆之經商之道亦覺太不周密此覺慧所以視派員赴日調查鐵砂情形一案爲至關重要者也現此案尙未奉到

鈞府指令轉瞬明年又屆售砂期間似未可再緩時日致又無所依據用特重申前情并將原定調查期間三個月改爲兩個月因彼處生活程度甚高原造預算不能敷用故將期間縮短另具支出預算書呈核所費不多所全甚大計無善於此者除附送支出預算書外所有呈請派員赴日調查鐵砂情形至關重要緣由理合具文呈請

鈞府鑒核示遵謹呈

湖北省政府

計呈旅費預算書一份

農礦廳廳長方覺慧

湖北省政府農礦廳技正技士赴日調查鐵砂情形支出預算書

科	目	二個月支出預算數	備	考
第一款	派員赴日調查鐵砂費	三八四〇	〇〇〇	以銀元計算
第一項	往返川資費	六〇〇	〇〇〇	以二人計算如上數
第一目	往返川資費	六〇〇	〇〇〇	
第二項	技正各項費用	一八〇〇	〇〇〇	以二個月計算如上數
第一目	膳宿費	四〇〇	〇〇〇	以一個月計算如上數
第二目	交通費	一五〇	〇〇〇	全上
第三目	交際費	一五〇	〇〇〇	全上
第四目	雜費	二〇〇	〇〇〇	全上
第三項	技士各項費用	一四四〇	〇〇〇	以二個月計算如上數
第一目	膳宿費	四〇〇	〇〇〇	以一個月計算如上數

第二目	交通費	一〇〇	〇〇〇	全上
第三目	交際費	一〇〇	〇〇〇	全上
第四目	雜費	一二〇	〇〇〇	全上

呈省府爲呈復調查十八年全國工會概況一案已遵令轉飭所屬 遵照分別查填具報文

呈爲呈復事案奉

鈞府政字第七三八二號令開爲令遵事案准工商部第一零九五號咨開案查本部前爲調查十八年全國各級工會概況起見曾檢同調查表隨文咨請各省政府及特別市市政府轉飭所屬詳確調查并定以本年十二月二十五日爲全國各地調查工會之期各在案現在爲期已迫相應咨請貴政府查照前咨飭屬依限辦理期得完整之調查以便統計等因准此查調查十八年全國工會概況一案前准工商部咨行過府當經通飭遵照辦理在案茲准前因除咨復并分令外合亟令仰該廳迅即遵照依限填報以憑彙轉爲要此令等因奉此查此案前奉

鈞府政字第六七二九號訓令當轉飭所屬各鑛廠遵照調查表式分別查填具報在案迄未據呈報到廳奉令前因除轉飭所屬從速填報以憑彙轉外理合備文呈復

鈞府鑒核謹呈

湖北省政府兼代主席蕭

農礦廳廳長方覺慧

呈省府爲呈復象鑛添修機房費係在營業收入項下墊發祈鑒核

備案文

呈爲呈復象鑛添修機房費係在象鑛營業收入項下墊發仰祈

鑒核備案事竊查前據象鑛經理甘維心呈請援照前案添修機房一案經職廳呈奉

鈞府政字第六二七零號指令開呈及概算書均悉據呈象鼻山鐵鑛呈請援案添修機房共需工料洋七百零一元一角既經該廳批准給領自應在本年度農鑛臨時費項下開支仍須照章補送估單及臨時支付預算書以憑審核而符程序仰即轉飭遵照爲要此令概算書暫存等因奉此當即轉飭象鑛經理遵照辦理惟查本年度農鑛臨時費係屬事業等費均有固定用途此項添修費爲數頗多應作爲特別支款似亦不能牽入臨時行政費及其他鑛範圍除已在象鑛本年營業收入項下墊發洋七百零一元一角并俟象鑛經理補送估單及臨時支付預算書再行轉呈外理合具文呈復伏乞

鑒核備案謹呈

湖北省政府兼代主席蕭

農鑛廳廳長方覺慧

呈省府轉呈象鑛經理甘維心呈報收到石原煙煤煤價請由十九
年七月份起按月扣還并預備起岸力錢等情請鑒核備案文

呈爲據情轉呈仰祈

鑒核備案事案據象鑛經理甘維心呈稱屬處前收萍鑛煙煤九百九十三噸原係預備十九年一月後即十八年下半年度之用故向鈞廳呈借該煤價欸請由十九年一月起按月在屬處經費項下扣還茲復收到石原煙煤一千〇三十噸預計該煤用途當在十九年七月左右所有該煤購價似應請由十九年七月份起按月在屬處經費項下扣還以紓綿力再該煤起岸力錢每噸需洋六角五分合計洋六百六十九元五角均由屬處墊付該煤既係預備十九年七月後之用該項起力銀洋亦應請求鈞廳准予預借以符預算原則是否有當理合備文呈請鑒核等情據此查象鑛去歲所用煙煤係在石原公司訂購每噸價洋十七元九角三分職廳成立後因石原煙煤價格太昂且尙勝餘一千五百餘噸未交故另由象鑛在萍鑛辦事處購煤九百九十三噸以資湊用計每噸價洋十四元二角嗣據石原公司第一次交來欠煤一千〇八十七噸第二次又運到煙煤一千〇三十噸要求一并收用并願於所收欠煤外多餘之煤照萍鑛煤價格扣錢當經職廳以石原交易多年不便拒絕飭象鑛從權照收茲據前情除指令該煤購價准在十九年七月份按月在該鑛經費項下扣還并將起岸力錢六百六十九元五角預借外理合具文呈請

鈞府鑒核備案謹呈

湖北省政府主席何

農鑛廳廳長方覺慧

呈省府爲據炭山灣煤鑛廠呈報匪共搬去鑛廠機物等情應如何

辦理請示遵文

呈爲據情轉呈事案據炭山灣煤鑛廠監察委員章德藩廠務委員吳慶潤呈稱竊查屬鑛炭山灣老廠地方早爲匪共佔據已於月之九日呈報在案不料該股匪復於二十六日突有百餘名駕小船數十隻氣勢洶洶而來將老廠及朱馮山分廠所有機物等件凡能搬動者一律強行搬去守廠員司因阻止搬運幾遭危險而黃廠職工因此亦驚惶萬狀倘不沐 政府設法維持不獨商本損失卽官鑛亦得不保茲特飛報鈞廳懇迅設法維持以維商本而保官鑛等情據此查此案前據該鑛廠呈報漳源口被匪共攻破請速派隊鎮壓前來業經職廳電奉

鈞府指令已轉第二編遣分區辦事處查核辦理等因轉飭知照在案茲據前情究應如何辦理之處理合具文呈請

鈞府鑒核示遵謹呈

湖北省政府

農鑛廳廳長方覺慧

呈省府呈復禹七煤鑛接收保管情形祈鑒核文

呈爲呈覆事案奉

鈞府省字第五七四二號令開以前據職廳呈報禹七煤鑛停辦及墊發保證金並派員保管情形請鑒核一案除原文有案邀免冗叙外尾開合行令仰該廳知照并將禹七煤鑛接收保管情形詳細具報以憑查核爲要等因奉此查禹七煤鑛因受共禍停辦卽由職廳令委羅業儒先行會同圻春縣長及漳源口江防局常練隊協勦再行接收保管旋據該員呈報共匪猖熾縣局均無隊可以抽調會勦目的非短時間所能辦到請示辦法前來並據圻春縣長電同前情復經職廳呈奉

鈞府指令已函請第二編遣分區辦事處核辦在案茲奉前因除俟共匪勦平再行督飭保管員接收具報轉呈外理合具文先行呈復

鈞府俯賜鑒核實爲公便謹呈

湖北省政府

農鑛廳廳長方覺慧

呈省府爲呈復羅立三對於陽武山煤鑛產權情形請鑒核文

呈爲具復羅立三對於陽武山煤鑛產權情形仰祈

鑒核事竊職廳前奉

鈞府政字第六二六九號令開爲令飭事案據羅榮袞呈稱除原文有案邀免全錄外尾開查陽武山煤鑛係由該鑛長經手接收對於羅立三產權之有無自應詳悉奉令前因合亟令仰該鑛長迅卽遵照查明具復以憑核轉爲要切切此令等因奉此當即轉飭陽武山煤鑛鑛長范鴻鎰詳查復奪茲據復稱案查陽武山煤鑛係於民國十六年二月間據大冶縣公署及縣黨部黃石港市黨部大冶總工會等團體機關各派一人共同組織之陽武山煤鑛維持委員會呈請政府派員接收旋於三月二十四日由湖北省政務委員會令飭湖北公鑛局派員收歸省有鴻鎰比蒙公鑛局局長潘委派爲接收委員遵於同月二十六日到山當時僅據該維持會移交到土窿兩個其地建築物毫無嗣因另購新地時乃清查有羅立三之慈惠公司之地計二畝五〇五一塊此外尙有該慈惠公司所開之舊窿一個早經坍塌拋棄在山所有接收該維持委員會移交陽武山煤鑛情形及清查窿地實數均經繪具圖說呈報有案自可按摺查核茲奉前因理合據實呈覆並附呈購地圖一紙備文呈請察核等情附呈購地圖一紙到廳復經職廳查接管卷內羅立三請採大冶轉貓磯堡陽武山煤鑛事在民國十四年五月十六日計畫鑛區面積四千二百一十七畝二分嗣因廖樹勳請採鑛區與羅立三請採鑛區毗連不願自辦經於十四年十二月三十日呈請前實業廳移轉羅立三繼續辦理並一面由羅立三改繪鑛區圖計面積一千一百五十五畝三分較之原呈鑛區圖少三千餘畝隨經前實業廳令行大冶縣查勘復核迄未具復是羅立三對於陽武山煤鑛尙未註冊給照取得鑛業權自十五年國民革命軍到後該鑛迭起糾紛經前湖北政務委員會令據大冶縣長查復羅立三放棄該鑛情形并准湖北省黨部函請收回該鑛遂由前政務委員會令行前公鑛局潘康時接收辦理所有一切工程設備均由公家投資創此辦

當時之實在情形也此次據范鑛長復稱羅立三產權僅有地二畝五零五一塊亦經職廳查卷無異應如何辦理之處照摹購地圖一分具文呈請

鈞府鑒核謹呈

湖北省政府主席何

計呈購地圖一份 (從略)

農鑛廳廳長方覺慧

咨 文

咨財政廳爲奉省令補給南湖蠶桑場蠶室建築費一案議決由財政廳轉撥等因請查照撥交文

湖北省政府農鑛廳咨 農字第九一號

爲咨請事案據商民彭榮泰建築廠稟稱爲承包建築南湖蠶桑場蠶室工程早經告竣造價未清懇請迅予發給等情當經敝廳以該廠建築南湖蠶室經費案無可查咨請建設廳咨復開支辦法旋准復稱該場建築蠶室經費係由湖北建設費項下開支並無專款存儲尙實欠尾數六千四百元等語敝廳因湖北建設經費

未據建設廳劃撥過廳亦未蒙

省府指令如何劃法欸無着落無法給領當即據情呈請

省府鑒核給領在卷茲奉指令政字第六一二四號開呈悉經提出本府委員會第三十九次會議議決由財政廳轉撥等因除令財政廳遵照轉撥外仰即知照此令等因奉此除批示該包廠准予核發尾欠外爲此咨請

貴廳查照該案尾欠迅予撥付過廳以憑給領至緝公誼此咨

湖北省政府財政廳

農礦廳廳長方覺慧

咨建設廳爲據象鑛呈請轉咨撥用差輪請酌撥遣用文

湖北省政府農礦廳咨 鑛字第一〇七號

爲咨請事案據象鼻山鐵鑛經理甘維心呈稱呈爲呈請轉咨商撥差輪以利運輸事竊屬處向有大新差輪一艘自民十四起坡大修中以時局變更無人理料停擱數年迄今朽爛鏽剝不堪修復而屬處每月請領欸項購運材料僱舟往返所費亦多蓋以大冶地方時現不甯狀況屬處重要文卷品件關係省有鑛產至鉅遇有緩急運移較易且查民十五鑛中案卷其時沒收逆產有象鼻山一二三三艘差輪交鑛運輸旋以軍事發生均由建設廳撥去屬處在鈞廳未組設以前原屬建廳當時以直接隸屬機關未便懇請撥還茲因需用至

急擬懇鈞廳咨請建設廳敘述屬處需用差輪之必要暫時撥用差輪一艘藉資運輸揆諸事理似屬可行所有懇請商撥差輪便利運輸緣由理合備文呈請鑒核示遵等情據此查該鑛向有差輪供運輸物料及時海關關員來往查驗之需現既缺如自感不便據呈前情除指令外相應轉咨貴廳查照希即酌撥輪船一艘以資遣用至緞公誼此咨

湖北省政府建設廳

農鑛廳廳長方覺慧

公 函

函立法院統計處爲填送職員調查表請查照彙編文

湖北省政府農鑛廳公函

總字第一五四號

逕復者案准

貴處函開逕啟者敝處前以調查政府各機關職員以備編製統計之需當經製定職員調查表例印多份分送各省政府轉發各機關查填在案茲查 貴省各機關均已依式填寄惟 貴廳尙付闕如相應照檢前表函送 貴廳希即分別轉飭本廳及所屬各機關職員於一星期內依式填齊彙寄敝處以資參攷至緞公誼等因附各機關職員調查表三份准此查此案前奉

湖北省政府令飭填送正遵辦間接准前因相應依表填送請煩

查照彙編爲荷此復

立法院統計處

計送調查表一份（從略）

湖北省政府農礦廳廳長方覺慧

函湖北省黨部整委會訓練部爲填送本廳工作人員調查表請查

照彙轉文

湖北省政府農礦廳公函

總字第一五五號

逕復者案准

貴部一二四號函開頃奉

中央訓練部訓令開爲令遵事本部爲明瞭全國各級政治機關工作人員之實際情形起見製定各級政治機關工作人員調查表一種除由本部分別函送國民政府各院部會處署外所有各省市及特別區域內之中央特設機關各該省市政府機關及各縣市政府機關統由各省市黨部訓練部分別轉發函請各該機關依照表開各項填寫儘於一星期內交由該黨部訓練部負責彙齊統計呈報本部或呈由該省黨部訓練部備查除分令外茲附發上項調查表三百份即仰該部遵照辦理爲要此令等因奉此除分行外茲隨函轉送

上項調查表二份即煩查照填寫并希於一星期內彙齊函復以便轉呈實紉黨誼等因附表二份准此相應
依表填送請煩

查照彙轉爲荷此復

湖北省黨部臨時整理委員會訓練部

附表一份計二張 (從略)

農鑛廳廳長方覺慧

函財政廳爲轉送象鑛辦公處改編七八九等月份暨十八年全年 度預算書請查核辦理文

湖北省政府農鑛廳公函 總字第一五六號

逕啓者案據象鑛辦公處經理甘維心呈稱呈爲呈覆事案奉鈞廳鑛字第一百一十號訓令內開爲令行事
案查前據該經理先後呈報十八年度七八九三月份經常臨時支付預算書單請查核辦理等情當經分
別檢同原件函送湖北財政廳查核辦理在案茲准財政廳覆函開逕覆者案准貴廳先後函送象鑛辦公處
十八年七八九三個月預算書單請查核辦理等因准此查本省十八年度歲出總預算書內編列該鑛經常
費年支洋一十六萬七千〇〇四元臨時費廿五萬二千七百八十四元按月攤算每月實應支經常費洋一
萬三千九百一十七元臨時費洋二萬一千〇六十五元三角三分三厘此次來書所列各月份經常臨時等

費任意增減核與原案均不相符實屬碍難存轉准函前因相應檢同原書函送貴廳希即查照轉飭該處按月分別改編齊全再行呈轉核辦以符原案至鈞公誼等因並發還七八九各月經臨兩費預算書各八份請欸單各一紙准此合亟檢同原書令仰該經理從速改編完善再行呈報以憑核轉爲要切切此令等因奉此遵卽詳加考核除經常費按月平攤臨時費因事實需要仍須隨時酌量變更詳情業經另文呈請備案外理合將七八九三個月暨十八年度預算書重新編造呈請鈞長鑒核存轉實爲公便並附資七八九三個月暨十八年全年年度預算書等情據此查該處臨時費因事實不得不隨時酌量變更前經詳呈到廳並據情函達貴廳查照在案除十八年全年年度經臨預算書不足五分令飭趕緊補造呈轉並提存外相應檢同原書函送貴廳請煩查照辦理爲荷此致

湖北省政府財政廳

計函送七八九三個月經臨費預算書各四份 (從略)

農鑛廳廳長方覺慧

函省黨部整委會爲繳送本廳十一月份所得捐及名冊請查收給

據文

湖北省政府農鑛廳公函

總字第一五七號

逕啟者案查敝廳七八九十等月份所得捐業經光後函解

貴會核收在案現在十一月份所得捐已照章徵齊計洋一百九十八元一角八分相應造具名冊二份連同欸項函送

貴會請煩察收給據爲荷此致

中國國民黨湖北省黨務整理委員會

計函解十一月所得捐洋一百九十八元一角八分

附名冊二份（從略）

農鑛廳廳長方覺慧

函財政廳解繳本廳開辦費結存欸項請查收給據文

湖北省政府農鑛廳公函 總字第一六〇號

逕啓者案查敵廳開辦費前經造送預算由

貴廳撥到一萬元在案現在已將各項開支結算清楚計實支洋九千一百七十一元九角五分一釐結存洋八百二十八元〇四分九釐除支出計算書表單據暨物品清冊業經呈送

省政府核示外相應填具繳欸書連同結存欸項函送

貴廳卽希察收給據爲荷此致

湖北財政廳

計函送開辦費結存洋八百二十八元另四分九厘

附繳欸書一紙（從略）

農鑛廳廳長方覺慧

函江蘇省立麥作試驗場准函送蜀黍菜豆美國脫字棉種籽及表 留備試驗文

湖北省政府農鑛廳公函 農字第一一五號

逕復者接准

貴函並蜀黍菜豆美國脫字棉三種種籽暨表一張具徵

熱心實業嘉惠鄂邦品種改良可資臂助除令發留備試驗外相應函復請煩

查照至緝公誼此致

江蘇省立麥作試驗場

湖北省政府農鑛廳廳長方覺慧

函建設廳爲准民廳函送調查官荒會呈文稿請會行擲還民廳 文

湖北省政府農鑛廳公函 農字第一一八號

逕啓者案准民政廳公函第四二一號內開逕啟者案奉湖北省政府省字第五五三九號令催會同彙報調查官荒墾荒情形以憑核轉等因奉此茲擬具會行後轉送建設廳會行繕印擲還封發爲荷等因附會呈文稿二份准此查呈報有荒者不僅武昌咸甯兩縣尙有荊門江凌巴東棗陽鄂城麻城等六縣亦應併案呈復除會行外相應檢同該六縣所填調查表及會稿函送貴廳卽希

會行繕印後擲還民廳封發爲荷此致

湖北建設廳

附會稿三份

荊門等六縣表六份 (俱從略)

農鑛廳廳長方覺慧

函警備司令部爲准奉令仍將南湖苗圃交廳接收管理請派員會

同點交接收一案業派袁技士志紹前往接收文

湖北省政府農鑛廳公函 農字第一二二號

逕覆者案准

貴部函以奉

湖北省政府令將南湖苗圃仍交由敝廳負責辦理曠即派員會同點交接收等因查此案敝廳亦奉令同前由已派技士袁志紹前往接收相應函復即希查照辦理爲荷此致

湖北警備司令部

農礦廳廳長方覺慧

函江蘇省立稻作試驗場爲遵令選送農產物種子請查收見復文

湖北省政府農礦廳公函

農字第一二三號

逕覆者接准

貴場函開以敝廳前徵集農產物品種及製發表式特檢送優良稻作四種填就原表到廳惠我嘉禾俾資借鏡毋任感謝此致

江蘇省立稻作試驗場

湖北省政府農礦廳廳長方覺慧

函江西管理萍蘆處催促退還所交象蘆烟煤超過水分之煤價文

湖北省政府農礦廳公函

礦字第九二號

逕啓者查象鑛前向

貴處訂購烟煤經該鑛磅收後即由敝廳照數付清煤價旋據象鑛經理甘維心呈以化驗結果所含水分有百分之五計超過約訂率百分之三應扣除煤量二十九噸七九計算應扣回價銀四百二十一元零一分八厘等情到廳當於十一月六日函請查照如數退還在案時隔多日未准函復過廳相應再函催請即希查照辦理見復爲荷此致

江西省政府管理萍鑛專員蕭

湖北省政府農鑛廳廳長方覺慧

函江漢關監督公署爲石原公司在諶家磯運去鉄砂一萬噸仍如合同原定價格請照常收稅文

湖北省政府農鑛廳公函 鑛字第一〇〇號

逕啓者案查石原公司本年度訂購象鑛鉄砂原爲一十五萬噸嗣以運砂遲期恐江水一旦退落不能足數特商同六河溝煤鑛分公司以運存諶家磯鉄砂一萬噸轉售作抵後因退水尙緩該石原公司又請將運去六河溝煤鑛分公司鉄砂一萬噸作爲十五萬噸外交易繼續按照合同裝運鉄砂當經敝廳照准並函達貴署查照在案現查該石原公司運去象鑛鉄砂計一十四萬六千一百〇一噸較之原合同尙少三千餘噸其價格固以每噸四元五角計算即在諶家磯運去六河溝分公司鉄砂一萬噸亦以每噸四元五角計算相

應函達

貴署查照希對於石原公司在譚家磯運去鐵砂一萬噸仍以每噸價四元五角扣納稅款實紉公誼此致
江漢關監督公署

農鑛廳廳長方覺慧

批 示

批商民彭榮泰據呈請補發包建南湖蠶室工程費尾欠已咨請財
廳撥款轉給文

湖北省政府農鑛廳批

農字第六六號

具呈人商民彭榮泰

呈一件 請發給包建南湖蠶室工程尾欠由

呈悉已據情咨催財政廳將該項建築南湖蠶室尾欠如數撥交過廳轉飭祇領矣仰候財廳撥到再行飭遵
此批

廳廳長方覺慧

附原呈

具呈商民彭榮泰 年籍住址均在卷 彭榮泰建築廠

呈爲呈請准予轉咨財政廳遵照省令撥給建築費尾欠事竊商民上年承包建築南湖蠶室建築費洋共二萬八千元除已收不計外
下欠洋六千四百元迭經商民呈請

鈞廳呈由

湖北省政府提出委員會第三十九次會議議決由財政廳轉撥并令飭財政廳遵照轉撥在案乃迄今月餘財政廳尙未撥給惟此項
工程告竣已久所有土木各料及人工資均由商民向他處借墊現在各處催款孔急商民實難應付務懇
鈞廳體卹商艱迅予轉咨財政廳遵照省令即將建築費尾欠洋六千四百元如數撥給實爲公便德便謹呈

湖北省政府農鑛廳長方

批民人彭掃塵據稟在黃岡李集之西馮區關墾荒地創設林場請
予備案等情已轉行黃岡縣出示保護仰即知照文

湖北省政府農鑛廳批 農字第六七號

具呈人彭掃塵

呈一件 爲在黃岡李集之西馮區關墾荒地創設林場請予備案並出示保護由

稟悉准予備案並轉行黃岡縣署出示保護仰即知照此批

廳長方覺慧

附原呈

具呈人彭掃塵年三十歲現居漢口大董家巷日新花行商呈爲闢墾荒地創設林場懇予
鑒核備案並出示保護以資提倡事緣民世居黃岡李集之西馮區地濱倒河西岸置有料棚北側有荒洲一段土壤磽瘠五谷不登惟
培育林苗差堪生長第以鄉間惡習攀折者多牧豎樵夫尤爲掠敵非擷取而易植卽砍伐以爲薪以故終日灌將莫收效果伏念
鈞廳提倡實業餘力不遺而造設森林尤刻刻視爲急務民之闢墾荒地創設林場亦仰體
鈞座振興實業之至意擬懇

俯准備案並出示保護以資提倡是否可行理合具文呈請

鈞核批示祇遵不勝惶悚待

命之至謹呈

湖北省政府農鑛廳長方

批湯孫湖實業公司據呈爲改選委員請派員指導准如所請文

湖北省政府農鑛廳批 農字第六八號

具呈人武昌湯孫湖實業公司委員長曾雲峯

呈一件 呈爲該公司委員任期已滿決議定期改選請屆時派員指導以利進行由

呈悉准如所請派員蒞臨指導仰卽知照此批

廳長方覺慧

附原呈

呈爲呈請派員指導以利進行事竊商公司委員任期已滿照章改選前經提出大會通過在案茲據各出席委員函催開會以便交退而利進行商公司定於夏歷本月二十日開委員會議理合備文呈請
鈞長鑒核准行實爲公便謹呈

湖北省政府農鑛廳廳長方

武昌湯孫湖實業股份有限公司委員會委員長曾雲峯

批蠶業講習所畢業生霍仁祥據呈請接收應山李振桑場辦省立
蠶桑支場意見仰候派員查復再奪文

湖北省政府農鑛廳批 農字第六九號

具呈人蠶桑講習所畢業生霍仁祥

呈一件 呈竇擬請接收應山李振桑場辦省立蠶桑場意見書由

呈悉據呈各節如果屬實自應收歸省辦以示提倡仰候派員查復再奪此批

廳長方覺慧

擬請接收應山李振桑場辦省立蠶桑支場意見書

湖北蠶業講習所畢業生霍仁祥謹呈

竊維蠶桑事業關係民生甚鉅蓋斯業輕易舉辦獲利又速最適於鄉村婦女之業務現當訓政時間關於農民利益之建設諸端待舉

惟蠶桑一項尙付闕如雖省設有模範蠶桑試驗場以爲推廣之倡導但其收效似嫌孤立或設有支場於各縣或培植蠶桑最盛之區方足以收推廣之實效

鈞廳對於蠶桑建設極積舉行不遺餘力採納芻議以資建設斯業之計畫仁祥忝列蠶界敢貢管見以備採行茲查應山縣屬平林市李振不惜巨資與辦蠶桑試驗場規模宏大面積共計三千餘畝栽植拳桑一萬五千株內築蠶室八間西式校舍一座採桑飼蠶成績卓著併每年培植接本桑苗數千株盡以廉價售於附近各地桑蔭綠天到處皆是而其來學蠶桑技術者亦復不少查振前設立國民新報社極力破壞革命工作迎合軍閥幸獲巨富自革命軍攻入武漢時振即歸避滬上所有漢口里分房產早經政府沒收查其所辦桑場地址確實公產並非私有當以接收省辦理之可能且其地域皆隨應安三縣交界之衝陸有襄花汽車水有府河帆船交通便利且土壤極良可辦省立試驗支場之一定能收發展之速效以符

鈞廳重課蠶桑之至意所擬請接收李振桑場辦省立蠶桑試驗支場芻蕘之獻是否可行請派員查勘辦理則蠶桑前途庶乎有豸

批華利煤鑛公司據呈請迅發鑛照仰遵照前建設廳批示備具正式呈文及鑛圖歷結呈廳核辦文

湖北省政府農鑛廳批 鑛字第九一號

具呈人華利煤鑛公司經理李襄宇

呈一件 爲請領鑛區手續已完痞徒猶復藉故纏訟懇予查明舊案迅發鑛照由

呈悉查接管卷內此案前據該經理補送圖表歷明前來當經建設廳石前廳長以來呈未經合辦鑛業人周安連署所送鑛區圖核與原圖面積漏載三百畝歷結亦與定式不合批示發還另具在案茲據前情仰即遵

照備具正式呈文及鑛圖歷結呈候核辦此批

廳長方覺慧

附原呈

具呈人大冶華利煤鑛公司總經理李襄宇等年籍住職均在卷

呈爲懇請詳查華盛鑛區歸併景利檔案全卷核准註冊給照事竊襄宇前以請領鑛區手續已完痞徒猶復藉故纏訟懇予查明舊案迅發鑛照以便開工等詞呈奉

鈞廳批開呈悉查接管卷內此案前據該經理補送圖表歷結前來當經建設廳石前廳長以來呈未經合辦鑛業人周安連署所送鑛區圖核與原圖面積漏載三百畝歷結亦與定式不合批示發還另具在案茲據前情仰卽遵照備具正式呈文及鑛圖歷結呈候核辦此批等因聞命之餘稔知

鈞廳調查檔案顯有遺漏緣前建設廳批令另具圖表歷結乃去歲十月之事自冬徂春已將變更呈請履歷保結鑛區圖距離表等項先後遵式造呈在卷其呈繳前實業廳註冊費及第一期鑛稅共洋二百四十九元八角九分內少洋二角已如數補繳前建設廳給有收據所具合式鑛區圖五紙經前建設廳批示合格並檢發一紙交大冶縣從新履勘亦已呈覆有案是商等呈請註冊手續已告完竣奉批前因似

鈞廳對於此項接管卷宗尙未查及理合再懇

詳查檔案將華盛鑛區移轉華利一案核准變更呈請人依例註冊發給鑛照以便開工採鑛謹呈

湖北省政府農鑛廳廳長方

呈請人李襄宇 住漢口海壽里十八號

連署人周安 同 上

舖保蔡鑫泰 住武昌武勝門內馬道門街八號

批華利煤礦公司據呈繳十八年上下兩期鑛區稅已如數核收文

湖北省政府農鑛廳批 鑛字第二〇六號

具呈人華利煤鑛公司李襄宇

呈一件 遵令呈繳本年上下兩期鑛區稅由

呈悉據呈繳十八年上下兩期鑛區稅銀八十八元八角已如數核收至十九年上期鑛區稅仍仰迅速遵繳
爲要此批

廳長方覺慧

附原呈

具呈人華利煤鑛公司李襄宇 年齡籍貫住址職業均在卷

呈爲遵令繳納鑛稅事奉

鈞廳第一六七號訓令着商將本年上下兩期鑛區稅洋八十八元八角並十九年上期之鑛區稅一併如數遵繳到廳等因奉此商請
即繳納十八年上下兩期鑛區稅共洋八十八元八角十九年上期鑛區稅俟後籌繳納理合備文連同稅洋八十八元八角呈請
查收給予收據實爲公便謹呈

湖北省政府農鑛廳廳長方

附呈洋八十八元八角

鑛商李襄宇

佈告

勸諭各地居民趁時廣植森林文

湖北省政府農鑛廳佈告 第 號

爲佈告事照得森林利益不一而足其最顯著者如棟樑喬木之材人皆賴之以爲居橋樑枕木之類人皆賴之以爲行其餘各項工程原料及日用器具薪炭等無一非木材所製成是爲森林直接之利如調和氣候以遂物生涵養水源以防旱災扞止土砂以杜水患與夫禦暴風增風緻有益衛生皆爲森林間接之利近來科學進步木材之用途益廣或以纖維造用紙或溜木精爲藥品又或分解材質中所含諸原素製成各種染料漆液尤爲森林特殊之利大利所在人應爭之吾鄂氣候溫暖頗適林業山地寬闊又復有經營林業之必要而濯濯童山舉目皆是竟無有過問者此其故則以人民狃於故習忽焉弗察往往對於原有林木任意砍伐不加培植遂致日就荒廢利棄於地一切應用木材大都仰給於外省或外國之輸入品而山無立木水旱頻仍亦無法以制止之利權外溢民生凋敝實爲鄂省一大隱患本廳有見及此曾於各地興辦苗圃林場以示提倡通令各縣轉飭團保等勸導人民仿效造林並咨請民政廳轉飭各縣市公安局保護森林各在案誠恐仍存觀望難奏速效特此剴切示諭俾衆週知轉瞬春令將屆爾居民等務須趁此農隙之時趕速整理山地購備苗木如期栽植毋任荒廢設有道路堤防及墻下隙地可植樹者亦應因地制宜選植適當樹種以期地

利畢宣材木不可勝用水旱潛消農民慶乎有秋本廳長有厚望焉此佈

廳長方覺慧

中華民國十八年十二月

日

牌示登記測繪員閔威遐等補具保證書並繳洋五元以便給予證

書文

爲牌示事查測繪員登記一案經本廳分別審查計合格者十二人茲特列於後仰各補具保證書並依照登記規則第五條之規定呈繳證書費洋五元以便給予證書特示

計開

閔威遐	周建勛	吳樹烈	費魁彬	方鎮江
余樹棟	鄒天衢	陳明璋	廖德金	湯傑
郭鞏	程度			

廳長方覺慧

附保證書式樣

具保結人 今在

鈞鑒保得測繪員

情願遵照測繪員測畫鑛區圖暫行規則實行工作如有違背規則或發生他

項嫌疑惟保人是問須至保證者

保人

印

職業
住址

電農鑛部爲遵查本省糧食情形文

南京農鑛部易部長鈞鑒馬電暨一零二五號訓令奉悉飭查糧食情形屬廳已遵照令開四項趕辦在案除另文呈報外謹先電聞湖北省農鑛廳長方覺慧叩寒印

電各縣縣長限五日內將雇農工資租稞種類豐歉區域三項調查表詳查填報文

各縣長覽案查本廳前發雇農工資租稞種類豐歉區域等三項調查表迭經令催依限填報各在案迄今逾限已久已報廳者固多而遲延未報者亦復不少似此玩延殊屬不合合再電催限於電到七日內一律查填實廳以憑彙辦懸案以待切勿再延致干未便切切此令廳長方覺慧印

代電
電省府請迅予派兵前往黃石港防勦匪共以全公鑛而免蔓延文

萬急湖北省政府蕭代主席鈞鑒頃據魯鑛經理甘維心虞電稱本晨大冶縣被匪攻破縣防隊覆沒黃石港

危險萬分祈速請兵星夜救援等情到廳查黃石港與象鑛相距咫尺關係至爲重要據電前情擬請迅予派兵前往防守以保公鑛而免蔓延兼農鑛廳廳長方覺慧叩佳

電各縣長限三日內查報墾荒情形文

各縣長覽墾荒調查一案部令迭電嚴催查該縣尙未具報殊屬玩延仰限電到三日內查報勿再延干咎農鑛廳印



調

査



湖北省政府農鑛廳委派南湖蠶桑試驗場技術員鄭教農前往鎮

江調查冷藏庫之經過

鎮江城內外關於蠶桑方面之學校計有四座而冷藏庫之設置即在城外鎮江中國合衆蠶桑改良會附設女子蠶業學校內該校位置滬寧鐵路鎮江車站之東南距城十五華里許其校中之組織共分育蠶製種栽桑三科統計學生百四十名亦係分科教授並設有訓練一班此時檢驗春夏秋蠶種工作即歸該班學生担任若其他一切辦理情形及技術方面可美觀瞻之點姑不盡述乃將調查冷藏庫所得之結果分晰說明於後

A 冷藏庫之構造工程

冷藏庫之建築工程係由平地上構造機房一大間于此房內裝置冷汽機一架貯冰箱一個冷藏庫一座再於一冰箱內面貫以冷汽管(鑄鐵製成)分四道橫斜達於冷藏庫內之最上層復用冷汽機機頭插入冰箱內乃藉機之原動力將冰箱內之冰塊製成汽體直由冰箱冷汽管導入冷藏庫內之鐵管中以保持庫內冷汽常度之平均

B 冷藏庫之建築材料

建築冷藏庫之材料甚屬簡單計在天花板及四圍牆壁均以青磚砌成室壁內外皆用洋灰合土塗刷空壁間裝置軟水（此木不傳熱）地坪表層亦以洋灰合土築成但須測驗土地之乾濕與暖冷而定地坪之厚薄通常則以五寸至七寸（營造尺）為標準近天花板處橫裝冷汽管四道管之下面設置防汽水滴降之鐵盤四個以免汽水滴降於貯種架上而有毀污種帑之虞

C 冷汽機之設置

冷汽機之設置係向機器洋行購備裝成並非建有冷藏庫而後始有此機之製造至其圖型為複雜未能製繪合併聲明

D 冷汽機製造冷汽之冰箱

此箱之位置在冷器汽機及冷藏庫之中間其作法先將地面鑿成深三尺長七尺寬五尺之陷井再由邊線之四圍以青磚砌成方壁內外用洋灰合土塗其縫隙箱底亦以青磚砌成再加洋灰合土築其地面務使冰水不能滲透土垠下層為度

E 冷藏庫內貯置種帑之木架

此種木架係以松材製成其高大則視庫之容積而定每庫房一間裝木架一面正面木架直格七個橫格七個左右之架直格七個橫格各五個每格方度以種紙為準每格能貯藏種紙二百張計庫房一間可貯留種紙二萬三千八百張

F 建築冷藏庫全部之經費

冷汽機之裝成冷藏庫之建築冰箱之設置等工程共計須洋一萬四千元正此種款項完全由江蘇省政府實業費項下開支即如鎮江中國合眾蠶桑改良會所附設之各女子蠶桑學校而該政府每年資助經費輒以數千元計最近江蘇省農礦廳長何玉書氏對於蠶桑非常注意擬在無錫建築大規模之冷藏庫一座其經費較之鎮江女子蠶桑學校內所設置冷藏庫之成數尤為過大

五 冷藏庫及冰箱之圖樣

A 冷藏庫之外形

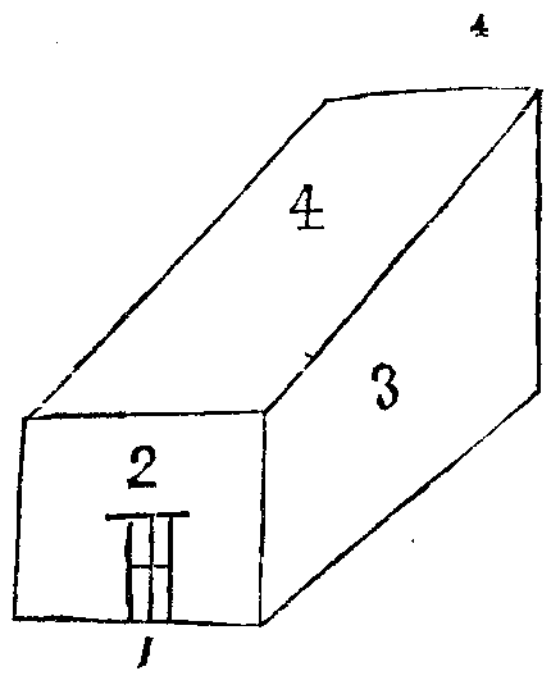

- 1. 庫之外門
- 2. 庫之正面
- 3. 庫之側面
- 4. 庫之頂層

13. 冷 藏 庫 全 部 之 平 斷 面

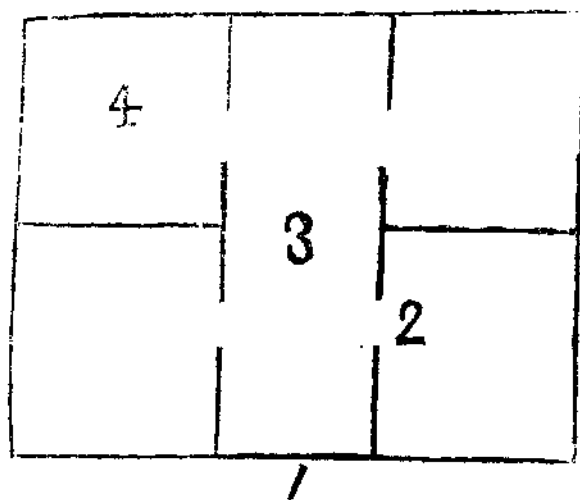

- | | | | |
|----|----|----|----|
| 4. | 3. | 2. | 1. |
| 庫 | 走 | 庫 | 庫 |
| 房 | 廊 | 房 | 門 |
| | | 門 | |

C 庫 壁 之 橫 斷 面

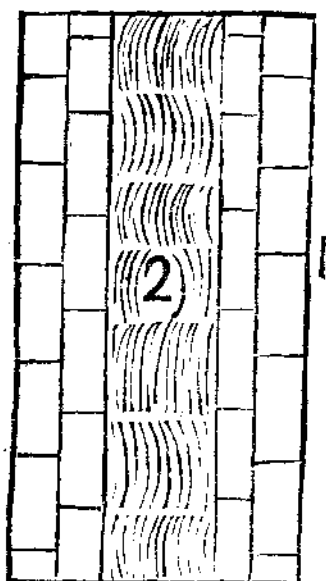

- | | |
|----|----|
| 2. | 1. |
| 軟 | 青 |
| 木 | 磚 |
| | 牆 |

D 庫 內 之 冷 汽 管

F 庫內貯種木架之正面

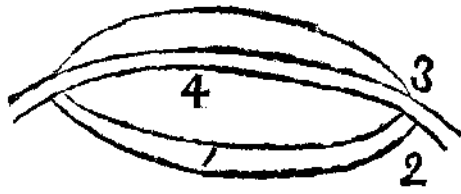

- 4. 盤之內形
- 3. 盤之出管口
- 2. 冷汽管
- 1. 鐵盤

E

庫內防冷汽管水滴降之鐵盤

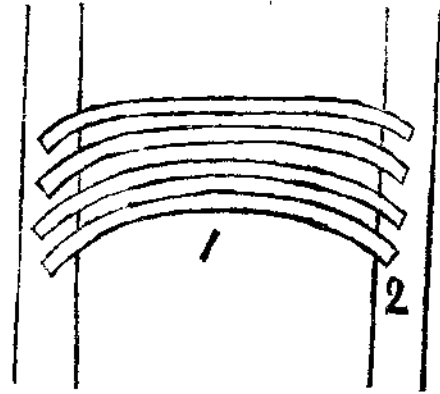

- 1. 冷汽管
- 2. 庫壁

G 木架之側面

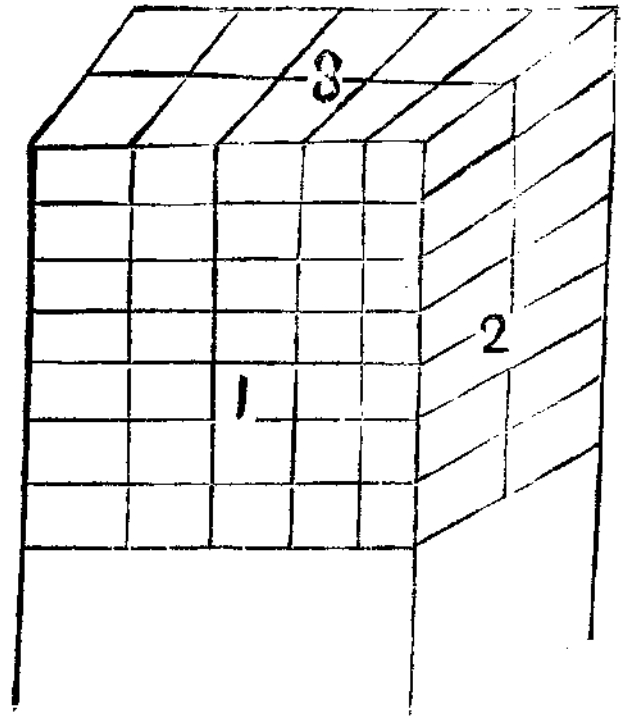
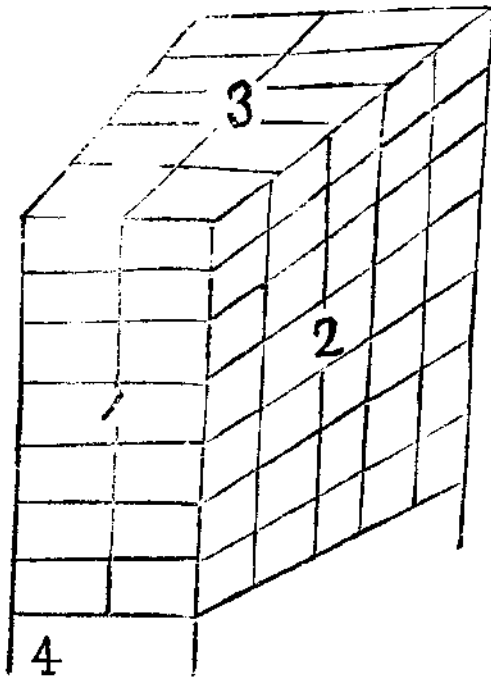

- 4. 側面支柱
- 3. 架頂
- 2. 木架正面
- 1. 木架側面

- 4. 前面支柱
- 3. 架頂
- 2. 木架側面
- 1. 木架正面

H 木架之平斷面

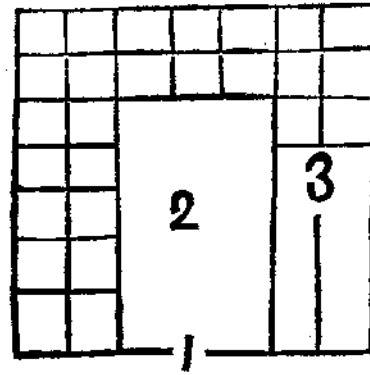

1. 庫房門

2. 庫房

3. 貯種紙格子

I 冰箱全部之外形

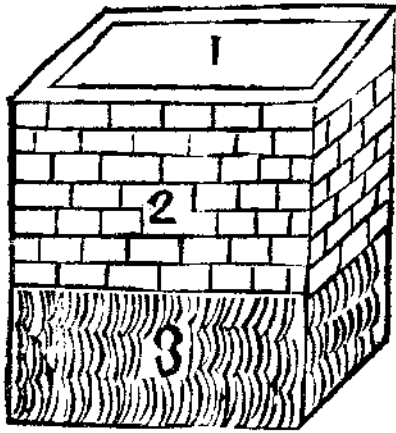

1. 箱之口面

2. 箱之地面外形

3. 箱之地窖內壁

J 冰箱蓋板

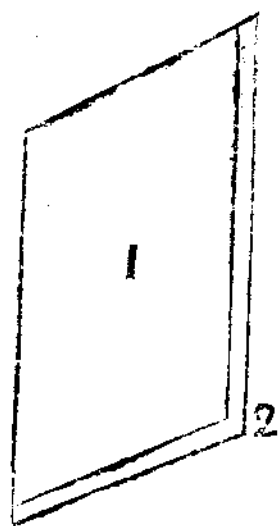

1. 箱之蓋板平面

2. 蓋板企口

六 冷汽機及冷藏庫之管理工人

A 機器房工人

機器房工人共計四名均係熟習使用冷器機之技藝者如遇此項機件有不靈轉或損壞時該工人等自能隨時修理此種工人每月工資視其技術之優劣而規定每人二十元至二十五元不等

B 管理冷藏庫及冰箱工人

管理冷藏庫之工人以能觀察寒暖計並具有測知庫內溫度適當之相當經驗者一人管理之查此種工人每月工資視其勤惰與否規定十五元至十八元不等若管理冰箱工人則以管理冷汽機工人一人兼管之但其工資不另增加

七 結論

冷藏庫之構造工程及其經費已如上述吾人知之既詳則將來仿造自不素難矣竊江蘇全省素稱蠶桑富庶之區而無錫鎮江蘇常等地尤為最稱發達試觀滬寧鐵路線自蘇州以迄于鎮江綿延數百里沿綫所栽

植之桑樹其面積約佔普通森林區域十分之三四又稻田麥地區域十分之二三此足見江蘇全省蠶桑之所以發達實在政府之提倡亦一最大原因也吾鄂雖夙稱蠶桑發達之省然以人民拘守舊法不知改良蠶桑工業兼之從前政府又不予以提倡即從事斯業者更無相當之保護以致比年來蠶桑業不但不能發達而蠶絲產最且日見減殺今

鈞廳對於吾鄂蠶桑既熱心提倡曾委派 教農 前往鎮江調查冷藏庫以期仿造而 教農 不得不竭盡所能詳加考察以副

鈞廳欲改良蠶桑業及增進蠶絲利益之至意耳且

鈞廳爲吾鄂全省蠶桑業最高行政機關對於此種提倡蠶桑事業之根本辦法自應設法予以援助俾得早日完成庶從事斯業者現在有所進行而謀發展則吾鄂全省嗷嗷待哺之人民將來直接間接受其利益殊非淺渺矣

南湖蠶桑試驗場技術員鄭教農

湖北省松滋縣田租額數調查表

區	別	每	年
		畝	
		穫	量
		數	數

分		額 租 租 包													
畝地甲 每等		畝地庚 每等		畝地己 每等		畝地戊 每等		畝地丁 每等		畝地丙 每等		畝地乙 每等		畝地甲 每等	
佃農所得成數	地主所得成數	糧	錢	糧	錢	糧	錢	糧	錢	糧	錢	糧	錢	糧	錢
		租	租	租	租	租	租	租	租	租	租	租	租	租	租
三石四斗	一石七斗	一石一斗	十七串六百	一石二斗	十九串二百	一石三斗	二十串零八百	一石四斗	二十二串四百	一石五斗	二十四串	一石六斗	二十五串六百	一石七斗	二十七串二百

明 說	備 考	額 租 租											
		畝地庚		畝地己		畝地戊		畝地丁		畝地丙		畝地乙	
		每等	每等	每等	每等	每等	每等	每等	每等	每等	每等	每等	
		佃農所得成數	地主所得成數	佃農所得成數	地主所得成數	佃農所得成數	地主所得成數	佃農所得成數	地主所得成數	佃農所得成數	地主所得成數	佃農所得成數	地主所得成數
		二石一斗	一石一斗	二石四斗	一石二斗	二石六斗	一石三斗	二石七斗	一石四斗	三石	一石五斗	三石二斗	一石六斗

湖北省孝感縣田租額數調查表

包 租 額														區	
畝地庚		畝地己		畝地戊		畝地丁		畝地丙		畝地乙		畝地甲			別 城
每等		每等		每等		每等		每等		每等		每等			
糧	錢	糧	錢	糧	錢	糧	錢	糧	錢	糧	錢	糧	錢	北	
租	租	租	租	租	租	租	租	租	租	租	租	租	租		
七斗五升	四元	八斗七升五合	四元五角	一石	五元	一石一斗二升五合	五元五角	一石二斗五升	六元	一石三斗七升五合	六元五角	一石五斗	七元		
五斗	三元	六斗二升五合	三元五角	七斗五升	四元	八斗七升五合	四元五角	一石	五元	一石一斗二升五合	五元五角	一石二斗五升	六元		

考 備	額 租 租 分													
	畝地庚		畝地己		畝地戊		畝地丁		畝地丙		畝地乙		畝地甲	
	每等	每等	每等	每等	每等	每等	每等	每等	每等	每等	每等	每等	每等	每等
所填斗數係以孝感常用之斗為標準	佃農所得成數	地主所得成數	佃農所得成數	地主所得成數	佃農所得成數	地主所得成數	佃農所得成數	地主所得成數	佃農所得成數	地主所得成數	佃農所得成數	地主所得成數	佃農所得成數	地主所得成數
	五成六	四成四	五成五	四成五	五成四	四成六	五成三	四成七	五成二	四成八	五成	四成九	五成	五成
	五成六	四成四	五成五	四成五	五成四	四成六	五成三	四成七	五成二	四成八	五成一	四成九	五成	五成

湖北省孝感縣農民生產概況調查表

正業生產								區
產生種類	每畝平均產生數量及次數							別
	地等庚	地等己	地等戊	地等丁	地等丙	地等乙	地等甲	
豆 穀 大麥、小麥 棉花	早晚兩次可收五斗	早晚兩次可收六斗	早晚兩次可收七斗	早晚兩次可收七斗半	早晚兩次可收八斗	早晚兩次可收九斗	早晚兩次可收一石	城 南城
全	每年一次可收五斗	每年一次可收六斗	每年一次可收七斗	每年一次可收七斗半	每年一次可收八斗	每年一次可收九斗	每年一次可收一石	城 北

備 考	戶 產 生 業 副 正 比 分 百 數		產 生 業 副	
	戶 產 生 業 副 比 分 百 數	戶 產 生 業 正 比 分 百 數	數 量 產 生	類 種 產 生
城南地肥沃故每年可收兩次城北地礮瘠故每年只收一次表內所填之數係以斗計算早晚兩次下落每次二字	百分之二十	百分之八十	五萬元	手工業 苦力工作
	百分之三十五	百分之六十五	七萬元	全

湖 北 省 松 滋 縣 農 民 生 產 概 況 調 查 表

正 業 生 產								區 別
類 種 產 生	每 畝 平 均 產 量 及 次 數							
	地 等 庚	地 等 己	地 等 戊	地 等 丁	地 等 丙	地 等 乙	地 等 甲	
產 絲 25000兩	一 夏 次 季 高 梁 3 石	一 夏 次 季 稻 4 石	一 春 次 秋 麥 2,4 石	兩 春 次 秋 小 1,6 麥 石 棉 150 斤	兩 春 次 秋 菜 1,5 子 石 棉 200 斤	兩 春 次 秋 大 1,6 豆 石 棉 260	兩 春 次 秋 麥 3 石 棉 300 斤	

明 說	備 考	戶 產 生 業 副 正 數 比 分 百		產 生 業 副	
		戶 產 生 業 副 比 分 百 數	戶 產 生 業 正 比 分 百 數	數 量 產 生	類 種 產 生
		15 %	85 %	養 蜜 200斤 量 蜂	牛2000頭 羊3500頭 馬200頭 畜 牧

湖北省松滋縣豐歉區域及民食需要調查表

全縣人口總額	四十六萬八千九百一十四人	
	每年需要民食概數	
全縣農產	正業	三百三十七萬七千石
	副業	
物豐年收	正業	棉花三千萬斤 稻六十萬石 大豆十萬石 大小麥四十萬石 王黍蜀二萬石 共錢二千九百二十萬串
	副業	蠶值四萬五千串 蜂值五千串 羊值二十萬串 豬值五百一十萬串 青菓值八十萬串 木子值三萬串 桐子值一萬串 水產物值四十萬串 共錢六百五十九萬串
入之概數	正副兩共	錢三千五十七萬九千九百九十九串
有餘供給何處	棉花皮油 豆麥蠶絲蜂蜜等類供給武漢夔蜀等處	
不足取給何處	谷米不足時仰給湖南四川兩省	
本年豐歉區域	四八兩區差強餘僅有十分之二收成	
本年收穫數量	棉花	六百萬斤 稻十四萬石 大豆十萬石 大小麥四十萬石 玉蜀黍二萬石
本年民食不敷數量	二百七十一萬七千石	
本縣歷來救荒方法	向專無辦救災機關遇有災時由各法團推舉廉明紳首成立臨時機關分向各區紳富勸募	
縣長對於救荒意見		
附記		

湖北省宜城縣豐歉區域及民食需要調查表

全縣人口總數	二四二五〇〇口				
每年需要民食概數	四三六五〇〇石				
全縣農產	<table border="1"> <tr> <td data-bbox="947 226 1008 636">正業</td> <td data-bbox="947 636 1008 2091">小麥約二十五萬石大麥約二十萬石蠶豆馬料白豌豆約共二十餘萬石稻谷約三十五萬石芝蔴約九萬餘石粟谷約十二萬餘石包谷約六萬餘石高粱約八萬餘石黃豆約五萬餘石約共一百四十萬石棉花約二百餘萬斤蘿蔔約三百餘萬斤</td> </tr> <tr> <td data-bbox="885 226 947 636">副業</td> <td data-bbox="885 636 947 2091">如紡織養蠶畜牧造酒造糖等項因無精確調查故無確數</td> </tr> </table>	正業	小麥約二十五萬石大麥約二十萬石蠶豆馬料白豌豆約共二十餘萬石稻谷約三十五萬石芝蔴約九萬餘石粟谷約十二萬餘石包谷約六萬餘石高粱約八萬餘石黃豆約五萬餘石約共一百四十萬石棉花約二百餘萬斤蘿蔔約三百餘萬斤	副業	如紡織養蠶畜牧造酒造糖等項因無精確調查故無確數
正業	小麥約二十五萬石大麥約二十萬石蠶豆馬料白豌豆約共二十餘萬石稻谷約三十五萬石芝蔴約九萬餘石粟谷約十二萬餘石包谷約六萬餘石高粱約八萬餘石黃豆約五萬餘石約共一百四十萬石棉花約二百餘萬斤蘿蔔約三百餘萬斤				
副業	如紡織養蠶畜牧造酒造糖等項因無精確調查故無確數				
入之概數	以多數運往下游武陽夏一帶以少數運往河南內地一帶				
有餘供給何處	本縣富於農產若非奇荒之年各處糧食尙可調劑惟豆類多取給襄河下游一帶				
不足取給何處	因天旱關係沿城區茅市官庄雅口小河流水溝南李鄉一帶收入約七八成 朱家嘴雷家河孔家灣璞河墻田板鄉一帶收入只三四成				
本年豐歉區域	本年收穫數量				
本年收穫數量	約八十萬餘石				
本年民食不敷數量	約七萬石				
本縣歷來救荒方法	本縣尙有社倉及常平倉儲糧數萬石遇荒年則春放秋收辦法頗善歷年以來因軍事關係提撥淨盡一遇凶荒官紳束手無策只得勸募捐款稍爲補苴				
縣長對於救荒意見	擬以歉收區之工豐收區之糧互相調劑擇其釋當地點多爲築塘植以謀農業之進展而免荒歉之虞				
附記	本表所列石數係指樊斗而言 前第二項所需民食數係指淨米而言合算谷麥等類當得九十萬石				

湖北省遠安縣豐歉區域及民食需要調查表

全縣人口總數	九萬九千九百九十七口	
	每年需要民食概數	
全縣農產	正業	約三十餘萬石
	副業	約三十萬石左右
物豐年收	正業	約洋七萬元
	副業	
入之概數	無	
有餘供給何處	當陽	
不足取給何處	付什許舊白土歇馬等舖收成較豐石管郝規布元毛泥清溪木瓜后砦六洋縣前等舖收成歉薄	
本年豐歉區域	稻穀雜糧共約二十萬石	
本年收穫數量	約十餘萬石	
本年民食不敷數量	屬縣歷來救荒方法一恃社倉放賑一禁蒸熬囤積一籌辦理平糶	
本縣歷來救荒方法	屬縣農物豐年僅敷民食本年不敷甚鉅縣長有見於此督修民生坑東庄坪等處溝堰以工代賑以治標藉水興利以治本並限令切實造林增雨量以救旱至亦屬法良意美迭經集紳會議力謀設法擴充	
縣長對於救荒意見		
附記		

武漢市麻業品額調查表

民國十八年

月 日

湖北省農鑛廳

丁福五

調查

牌名		近三年內買賣額		來路		品質裝運		價格		銷售		用途		備考	
以担為單位		十五年	十六年	十七年	青	白	色澤	情形	元位	最低	何處	用途	備考		
金大昌	八·五〇	〇〇〇	〇〇〇	〇〇〇	青	白	青	由產	青	青	青	青	表內所載買賣額		
太和	六·八〇	〇〇〇	〇〇〇	〇〇〇	青	白	威甯馬	地成	均價	每	高	每	銷	上海	溫
德昌	二·六二	〇〇〇	〇〇〇	〇〇〇	青	白	橋地方	網每	百斤	十	百斤	有	州	福建	寧
義成	五·六四	〇〇〇	〇〇〇	〇〇〇	青	白	所出者	細六	九元	五	至	二十	波	及	本省
豐昌	六·八五	〇〇〇	〇〇〇	〇〇〇	青	白	為最佳	斤十	角白	一	元者	各	縣	國	外
厚昌	二·七三	〇〇〇	〇〇〇	〇〇〇	青	白	品質良	用民	平均	價	最	低	價	則	銷
恆茂	六·一五	〇〇〇	〇〇〇	〇〇〇	青	白	好色青	船或	每百	斤	有	僅	售	本	白
同茂	三·四四	〇〇〇	〇〇〇	〇〇〇	青	白	黃	輪船	二十	一	十七	元	銷	售	廣
元昌	二·五三	〇〇〇	〇〇〇	〇〇〇	青	白	白麻以	運至	元之	譜	者	白	麻	潮	州
裕隆	五·六八	〇〇〇	〇〇〇	〇〇〇	青	白	鄂城所	漢口			最	高	價	及	本
公太	三·四五	〇〇〇	〇〇〇	〇〇〇	青	白	產者為				每	百	斤	縣	國
元太	六·二二	〇〇〇	〇〇〇	〇〇〇	青	白	最佳品				有	至	二	銷	售
祥昌	八·五九	〇〇〇	〇〇〇	〇〇〇	青	白	質堅韌				者	最	低	銷	英
永和	四·四四	〇〇〇	〇〇〇	〇〇〇	青	白	色黃白				價	有	售	德	各
同德	五·五三	〇〇〇	〇〇〇	〇〇〇	青	白					者	最	低	銷	英
立成	四·七五	〇〇〇	〇〇〇	〇〇〇	青	白					者	最	低	銷	英
義安	二·六九	〇〇〇	〇〇〇	〇〇〇	青	白					者	最	低	銷	英

武漢市桐油品額調查表

民國十八年 月 日

湖北省農鑛廳

丁福五調查

牌名	近 三 年 買 賣 額			來 路	品 質	裝 銷 運	價 格	近 三 年 銷 售 形 式	何 處	用 途	備 考
	十五年	十六年	十七年								
德茂源	四·三〇〇	四·五〇〇	五·二〇〇	施縣來漢	紅油色	由商人僱	每百斤	最高價	銷售	大都	桐油買賣額漢口各油行近三年來本不表內所列之數茲為調查湖北桐油出產統計起見特將四川湖南兩省桐油之進口數完全除去故僅如上數再表內所列之數與江漢關之出口數大致相合漢陽武昌專營桐油業者僅二三家所有桐油均係由漢口各油行買來至漢陽油幫公所用脚油所熬出之桐油每年雖數萬担其原料亦係由漢口各油行之脚油熬出故其買賣額數均在漢口各油行總買賣額數之內故未列入表內以免重複合併聲明
春源	三·四〇〇	三·三〇〇	四·〇〇〇	武亦不	紅有光	船運至漢	平均價	每百斤	最高價	銷售	
其昌	四·〇〇〇	四·六〇〇	三·六〇〇	兩昌多	澤白油	口其裝法	約四十	約四十	為最	漆用	
亦昌	三·二〇〇	二·八〇〇	四·三〇〇	府產因	色白油	有木桶與	元左右	七八元	多其		
晉昌	三·五〇〇	三·七〇〇	四·七〇〇	屬原商	漆時其	油分銷原		最低價	他各		
中央公司	三·六〇〇	三·四〇〇	五·〇〇〇	各處均	光澤不	時亦銷者		有僅售	國次		
洪昌	三·八〇〇	四·二〇〇	四·八〇〇	縣產在	及紅油	裝運銷國		三十內	之至		
元昌	三·七〇〇	三·八〇〇	四·〇〇〇	均有製		外現今不		外者			
慎昌	三·四〇〇	三·二〇〇	四·五〇〇	出成製		將原裝乃		本省			
合共九	三·八〇〇	三·六〇〇	四·二〇〇	其產出		用油傾於		利用			
家油行	〇〇〇〇	〇〇〇〇	〇〇〇〇	他運油		輪船於中		僅十			
總數	〇〇〇〇	〇〇〇〇	〇〇〇〇	山多來		少運費也		二			

武漢市蠶絲品額調查

民國十八年 月 日

湖北省農礦廳 丁福五調查

牌名	近三		內	買	賣	額	黃絲	白絲	品質	裝運	價格	行情	銷售	用途	備考
	十五年	十六年													
朱森茂									黃州府	由各	近三年	最高	黃州府	用以	一黃州府所出之
裕記									屬及漢	行莊	內	最低	屬之絲	製包	絲名黃絲其他
開祥									陽府屬	赴產	每百斤	無大	銷內地	頭絲	各地所出之絲
協昌									之絲質	地收	四百六	即有	各絲線	線羅	均與漢陽府屬
德生									他各縣	買多	七十元	亦不過	舖包頭	底布	沔陽所出之絲
永茂									亦較漢	數後	漢陽府	元之隔	舖者為	疋及	大略相同均名
德昌									陽府屬	用輪	之絲每		多漢陽	疋及	沔絲廠係由
源發									劣質為	船火	百斤約		府屬所	其他	漢口絲廠所買
同興									係由天	車運	五百一		出之絲	製	之蠶繭繅出者
謙益									門沔陽	至漢	二十元		及廠絲	物件	一漢陽武昌無絲
福大									蠶繭用	口報	廠絲每		售法印		行絲局又未開
春順									蠶繭用	口及	百六七		各國及		工繅絲故無買
萬安									成絲經	關出	百斤五		上海等		賣額合併聲明
日信									較漢陽	分售	十元左		處本省		
瑞昌									府屬用	內地	右		約利用		
永順									人屬用	十分	之		一		
成和									為優	之	絲				
振綸									廠						

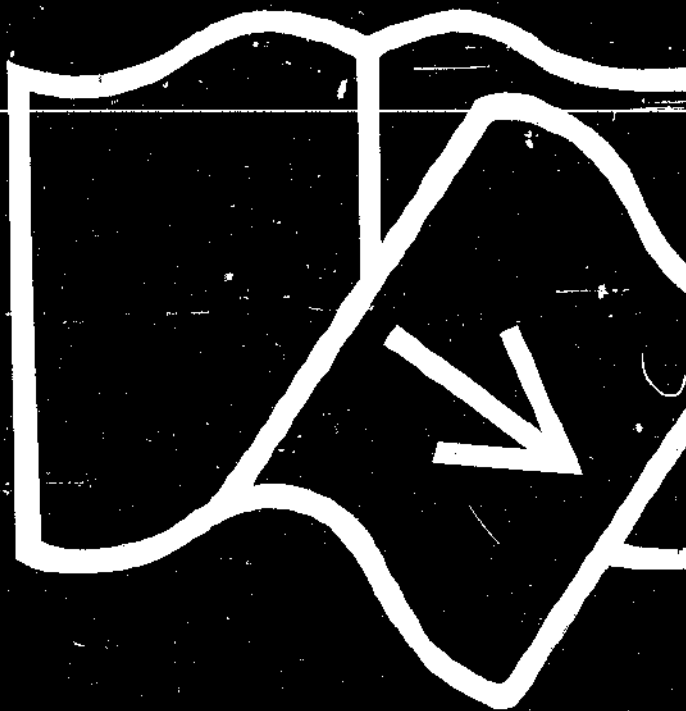

原件短缺

湖北省武昌林場十八年度秋季苗木調查表

農 業 月 刊 調 查

樹 種	年 齡	高 度 (尺)	山 出 樹 苗				
			株				數
			洪 山	武 豐	卓 刀 泉	二 郎 廟	合 計
松 樹	1	0.1-0.6	328000		444000		772000
松 樹	2	0.15-0.3					
浙江麻櫟	1	0.7-1.6		60000	2000		62000
江蘇麻櫟	2	1.2-1.6		625	78		703
本省麻櫟	1	0.4-1.1	70000				70000
柯 橋	1	0.7-1.5					
柯 橋	2	1.2-2.0					
樟 樹	1	0.4-0.7					
樟 樹	4	4				30	30
樟 樹	8	4.5-6.0		614			614
棕 櫚	1	0.3-0.4					
棕 櫚	6	2-3.5					
油 桐	1	0.2-1.2		10000	600	949	11549
油 桐	3,5	4-1.2		797		105	902
油 茶	1	0.2-0.3					
油 茶	2	0.6-0.8		1000			1000
烏 桕	1	0.3-2	110000	86594	96000	144720	437314
烏 桕	2	1-1.5	50				50
烏 桕	4	4				3430	3430
梧 桐	1	0.4-1.2					
梧 桐	2	1-5.5	500	2434	1370		4304
梧 桐	3,4	6					
梧 桐	5	5-5.6					
梧 桐	6	5-1.0		600			600
榿 樹	1	0.1-2.5					
中 槐	1	0.5-0.9					
中 槐	2	1.3-2.7	950				950
中 槐	5,9	5-1.0					
蓄 棟	1	0.8-1.8	15000		72400		87400

需用 造林地積 畝	移 植 樹 苗					需用 移植地積
	株 數					
	洪 山	武 豐	卓刀泉	二郎廟	合 計	
1440,300	176800	81431	222000	43578	523809	} 9,856
		1850			1850	
} 353,875		14411	400		14811	1,111
	62440	283182	127600	149400	622522	46,690
} 1,717		269460		23220	292680	21,952
		144252			144252	7,952
		3000			3000	3,905
} 51,879	390	6278	120		6788	0,905
		5665			5665	02,93
4,170		1417			1417	0,145
} 489,169	22030				22030	3,071
	290	2031	2520		4841	} 1,038
17,933	332			332		
2,500	2480	86325	48400		137205	7,146
	2109	1298			3398	0,573
3,209	14970				1498	4,491

生 籬 樹 苗					行 道 庭 園 樹					總 株 數	備 考	
株 數				約 估 地面長度	株 數							
洪山	武豐	卓刀泉	二 郎 廟		合 計	洪山	武豐	卓刀泉	二 郎 廟			合 計
					63267.6 尺						1295809	(造林)四尺正方 五本樹
												1850
											76811	(造林)四尺正方 植樹
											703	(移植)六寸平方
											694522	(生籬)每株距離 六寸
	59794	43680		103474							103474	(移植)六寸平方
	1842	130		1972							1972	(造林)四尺正方
											292680	(移植)五寸平方
											30	(移植)二尺五寸 平方
											614	(造林)五尺正方
											144252	(移植)八寸平方
						655				655	3655	(造林)四尺五寸 正方
											18337	(移植)五寸平方
											902	(造林)五尺正方
											5665	(移植)七寸平方
											2417	(造林)四尺五寸 正方
											460344	(移植)一尺平方
											50	(造林)五尺正方
											3430	(移植)九寸平方
											4841	(造林)四尺五寸 正方
											4639	(移植)一尺二寸 平方
											292	(造林)五尺正方
								292	292		292	(移植)五寸平方
											230	(造林)五尺正方
											600	(移植)五寸平方
											1200	(造林)四尺五寸 正方
											137205	(移植)九寸平方
											3398	(造林)四尺五寸 正方
											950	(移植)一尺二寸 平方
						404			404	404	404	(造林)四尺五寸 正方
											102370	(移植)一尺二寸 平方

樹 種	年 齡	高 度 (尺)	山 出 樹 苗					需 用 造林地積	移 植 樹 苗						
			株 數						株 數					需 用 移地積	
			洪 山	武 豐	卓 刀 泉	二 郎 廟	合 計		洪 山	武 豐	卓 刀 泉	二 郎 廟	合 計		
苦 楝	2	1-10	379	20	0		9870	312,432							
苦 楝	4	6					92,422		10						
洋 槐	1	1.1-1.5			7000		7000	22,540	12447	2100			14647	4,295	
洋 槐	3	6					1556		1456						
合 歡 木	1	0.5-1.6						50	1632	500			2132	0.36	
合 歡 木	2	0.8-2.5													
合 歡 木	4	5													
側 柏	1	0.15-0.4						428	1346	126			1444	7,522	
側 柏	2	0.6-1.5												548	0,114
側 柏	3	3.5					8539	9989							
側 柏	6	3-5													
側 柏	7	8													
冬 青	1	1-1.6													
冬 青	2	1.4-1.8													
白 楊	1	4.5-5			590	800	1390	3,707							
白 楊	2	8-14													
銀 杏	2	0.6-1.3						1384	128	190			4456	0,455	
銀 杏	5	2.5-4								356				356	0,464
樹	1	1-1.5	1409				1409	9,524	88						
樹	2	2.5-7	1190	320			1510								
檉 榆	1	0.2-0.5						12078					12078	0,98	
檉 榆	2	0.4-5.5	1000	498	200		1798								340
檉 榆	3	5-7		214			214	6,818							
檉 榆	4	2.5			6		6								
女 貞	2	0.5-4.5						183		800			983	0,13	
女 貞	3	3-5.5													
女 貞	4	2-4													
楓 香	1	0.2-1						88					88	0,072	

湖北省麻城縣雇農工資調查表

民國十八年十二月 日

區	年 工			月 工			日 工			備 考
	男	女	童	男	女	童	男	女	童	
東 區	三·二〇〇分	一·六〇〇分	一·〇〇〇分	四〇〇分	二八〇分	一二〇分	三二一分	一二一分	五分	表列工資係除伙食計算
南 區	五·〇〇〇	三·二〇〇	一·五〇〇	五六〇	三三〇	一八〇	二五	一五	一〇	
西 區	五·〇〇〇	三·二〇〇	一·五〇〇	五六〇	三三〇	一八〇	二五	一五	一〇	
北 區	三·二〇〇	一·五〇〇	一·〇〇〇	四〇〇	二四〇	一〇〇	二二	二二	五	
中 區	三·二〇〇	一·六〇〇	一·〇〇〇	四〇〇	六〇	一二〇	二二	二二	五	

湖 北 省 麻 城 縣 租 稈 調 查 表

區 別	類 別				
	東 區	南 區	西 區	北 區	中 區
租佃成約及 解約之手續	承佃之人書立批字 於產主如佃不種主 於產主如佃不種主 於產主如佃不種主 於產主如佃不種主 於產主如佃不種主	承佃之人書立批字 於產主如佃不種主 於產主如佃不種主 於產主如佃不種主 於產主如佃不種主 於產主如佃不種主	承佃之人書立批字 於產主如佃不種主 於產主如佃不種主 於產主如佃不種主 於產主如佃不種主 於產主如佃不種主	承佃之人書立批字 於產主如佃不種主 於產主如佃不種主 於產主如佃不種主 於產主如佃不種主 於產主如佃不種主	承佃之人書立批字 於產主如佃不種主 於產主如佃不種主 於產主如佃不種主 於產主如佃不種主 於產主如佃不種主
租佃權種類	在習慣上春不退回 佃不種主均以前聲明 佃不種主均以前聲明 佃不種主均以前聲明 佃不種主均以前聲明 佃不種主均以前聲明	在習慣上春不退回 佃不種主均以前聲明 佃不種主均以前聲明 佃不種主均以前聲明 佃不種主均以前聲明 佃不種主均以前聲明	在習慣上春不退回 佃不種主均以前聲明 佃不種主均以前聲明 佃不種主均以前聲明 佃不種主均以前聲明 佃不種主均以前聲明	在習慣上春不退回 佃不種主均以前聲明 佃不種主均以前聲明 佃不種主均以前聲明 佃不種主均以前聲明 佃不種主均以前聲明	在習慣上春不退回 佃不種主均以前聲明 佃不種主均以前聲明 佃不種主均以前聲明 佃不種主均以前聲明 佃不種主均以前聲明
租稈之種類 及分派	田以穀地以棉花 佃名曰隨手不納所 佃名曰隨手不納所 佃名曰隨手不納所 佃名曰隨手不納所 佃名曰隨手不納所	田以穀地以棉花 佃名曰隨手不納所 佃名曰隨手不納所 佃名曰隨手不納所 佃名曰隨手不納所 佃名曰隨手不納所	田以穀地以棉花 佃名曰隨手不納所 佃名曰隨手不納所 佃名曰隨手不納所 佃名曰隨手不納所 佃名曰隨手不納所	田以穀地以棉花 佃名曰隨手不納所 佃名曰隨手不納所 佃名曰隨手不納所 佃名曰隨手不納所 佃名曰隨手不納所	田以穀地以棉花 佃名曰隨手不納所 佃名曰隨手不納所 佃名曰隨手不納所 佃名曰隨手不納所 佃名曰隨手不納所
採納租稈 之手續	到佃人家去 取多者由佃 送給產主各 區均同				
各區比 較重輕 說明 意見	較北區輕	較北區輕	較北區輕	較他區擬實行 稍里 較輕	較北區輕
縣長對 於租稈 之附記					

生 籬 樹 苗					行 道 庭 園 樹					總 株 數			
株 數				約 估 地面長度	數 株								
洪 山	武 豐	卓 刀 泉	二 郎 廟		合 計	洪 山	武 豐	卓 刀 泉	二 郎 廟			合 計	
100		2800		28100	16860,0		520			520	3399	(造林)四尺五寸正 方	
											2210	(生籬)每株距離六 寸	
											28100	(移植)一尺二寸平 方	
											21647	(造林)四尺正 方	
											1456	(移植)九寸平 方	
											2132	59	
											780	144416	(移植)五寸平 方
											548	8339	(移植)一尺平 方
											110	110	(林造)四尺正 方
							100			100	152	152	
		900		900	} 27963,0						900	900	(生籬)六寸距 離
		90		90								90	1390
							90			90	4456	4456	(移植)七寸平 方
											356	356	(移植)二尺五寸平 方
											1409	1409	(造林)四尺五寸正 方
											1510	1510	
											12078	12078	(移植)六寸平 方
											2138	2138	(造林)四尺五寸正 方
											214	214	
											6	6	
	1416			1916	} 27863,0						2899	2899	(移植)八寸平 方
	21900			21900								21900	21900
				4147							4147	4147	
											380	380	(移植)一尺平 方

樹種	年 齡	高 度 (尺)	山 出 樹 苗					需 用 造林地積	移 植 樹 苗					需 用 造林地積
			株 數						株 數					
			洪 山	武 豐	卓 刀 泉	二 郎 廟	合 計		洪 山	武 豐	卓 刀 泉	二 郎 廟	合 計	
楓 香	2	0.9-2	300				300	0.800	180				180	0.038
大葉柳	2	1.6-4.8							425				425	0.553
大葉柳	4	5-1.0												
花曲柳	2	0.3-1.9							220	840			1060	0.318
山 棗	2	0.6-2.2							76				76	0.031
山 棗	9	10-12												
樸 樹	2	0.7-9		109			190	0.368	70				70	0.007
黃金樹	2	1.2-3							50				50	0.085
黃金樹	3	1-2.7							90				90	
黃金樹	7	12-10												
喜 樹	1	2			6720	6720	19,336							
喜 樹	4	3-5.5		150		150								
廣葉杉	1	0.15-0.2							21386		2560	23946		0.449
臭 椿	1	2			300	300	0.800							
臭 椿	4	9-12												
法國梧桐	1	1-2							357		12	369		0.151
法國梧桐	2	4-5.5							77			77		0.064
兒 爽	3	4												
黃 櫨	3	4												
香 椿	3	3			45	45	5,293							
香 椿	46	4-11		1940	336	1940								
梓 樹	4	5									224	224		0.420
梓 樹	5	7-9												
梓 樹	79	9-15												
白臘樹	4	5									250	250		0.469
梔子花	1	0.1-0.3							427			427		0.032
紫 藤	1	1.2-1.8							91			91		0.019
無患子	1	0.7-1.0							43			43		0.000
柿 子	1	0.6-1.0							156			156		0.021

生 籬 樹 苗					行 道 庭 園 樹					總 株 數	備 考	
株				約 估 地面長度	株 數							
洪 山	武 豐	卓 刀 泉	二 郎 廟		合 計	洪 山	武 豐	卓 刀 泉	二 郎 廟			合 計
											48	(造林)四尺正方
											425	(移植)二尺五寸平方
						541		4		545	545	
											166	(移植)一尺二寸平方
											76	(移植)一尺四寸平方
						40				40	40	(造林)四尺五寸正方
											179	(移植)七寸平方
											50	(移植)一尺八寸平方
											90	
						210				210	210	
											6720	(造林)四尺正方
											159	
											23946	(移植)三寸平方
											300	(造林)四尺正方
						3				3	3	
											369	(移植)一尺四寸平方
											77	(移植)二尺平方
								133		133	133	
								160		160	160	
											45	(造林)四尺正方
											1940	
											224	(移植)三尺平方
						110				0	110	
						1325				325	325	
											250	(移植)三尺平方
											427	(移植)三寸平方
											91	(移植)一尺平方
											43	(密植)一尺平方
											156	(移植)八寸平方數

樹 種	年 齡	高 度 (尺)	山 出 樹 苗					需 用 造林地積	移 植 樹 苗					需 用 移植地積
			株 數						株 數					
			洪 山	武 豐	卓 刀 泉	二 郎 廟	合 計		洪 山	武 豐	卓 刀 泉	二 郎 廟	合 計	
君遷子	1	0.5—2		1000			1000	2.667		1672			1672	0.592
漆 樹	1	0.2—0.5								230			230	0.017
黃棟木	1	0.3—0.5								3268			3268	0.446
榆 樹	1	0.2—0.4								3268			3757	0.501
海 桐	1	0.2—0.4								3757			126	0.009
柳 杉	1	0.1—0.15								126			71468	0.340
柳 杉	4	1—3								71468				
桂花栗	2	1.2—1.6											26	0.003
檜 柏	8	1.3—2.1								21			439	0.571
檜 柏	7	4—10								439				
槭 樹	5	12—15												
胡 桃	7	3—5		1805			1805	7.521						
鹽 膚 木	1	5—10		300			300	0.800						
樹	9	10—12												
總 計			526670	172949	624658	169446	1493723	3778.904 畝	285082	1054595	530850	219244	2089771	129.327 畝

說 明：——

A, 本表所列苗木株數，均由各場圃實地調查；

1. 洪山由余技佐東偉負責調查，
2. 武豐由邵技士德緯負責調查，
3. 卓刀泉由裴技佐伯升負責調查，
4. 二郎廟由袁技士志紹負責調查，

B, 本表由邵技士德緯王事務員宜壽負責編繕，

C, 本表依樹木之種類年齡高度，分山出移植生籬行庭園等用途。

D, 本表造林距離之遠近，均視樹種樹性而定。

E, 本表移植樹苗距離之遠近，均視樹苗之高度及其生長之緩速而定。

F, 本表松樹造林，係用四尺正方本植樹，其餘各樹，均為正方形植樹。

生 籬 樹 苗					行 道 庭 園 樹					總 株 數	備 考	
株 數					約 估 地面長度	株 數						
洪 山	武 豐	卓 刀 泉	二 郎 廟	合 計		洪 山	武 豐	卓 刀 泉	二 郎 廟			合 計
											2973	(造林)四尺正方
											230	(移植)一尺二寸平方
											3268	(移植)六寸平方
											2757	(移植)八寸平方
											126	(移植)八寸平方
											71468	(移植)六寸平方
											266	(移植)三寸平方
							266			266		
											21	(移植)八寸平方
											439	(移植)二尺五寸平方
							657			659	659	
							125			125	125	
											1805	(造林)五尺正方
											300	(造林)四尺正方
							04			04	40	
100	854	728	4147	162499	108594	5678	230	1521	7449	3653442		
	52	00			尺							

- G, 本表移植地畝，每畝區劃床替六十床，(床寬四尺長二丈步道寬一尺)
- H, 本場可供造林樹苗，計有1493724株，應備造林地為3778畝6分零4毫。
- I, 留場移植樹苗，計有2089771株，應備，植地為129畝3分2釐7毫。
- K, 本場可供生籬用樹苗，計有162499株，可植單行生籬108594尺(雙行54297尺)。
- K, 本場可供行道庭園用樹計有7449株。
- L, 本場洪山武豐卓刀泉二郎廟四處共有樹苗3753442株。

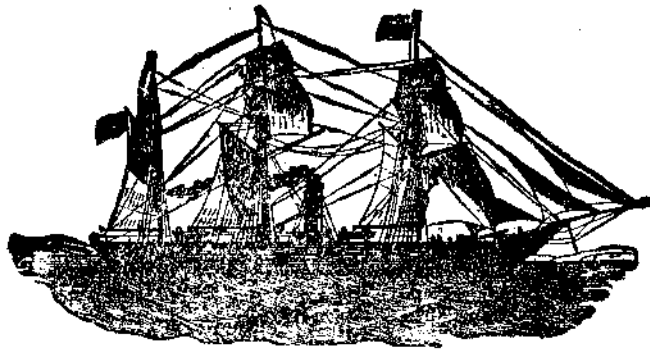

競

計

湖北省農墾廳所屬各農林棉茶試驗場經費比較統計表

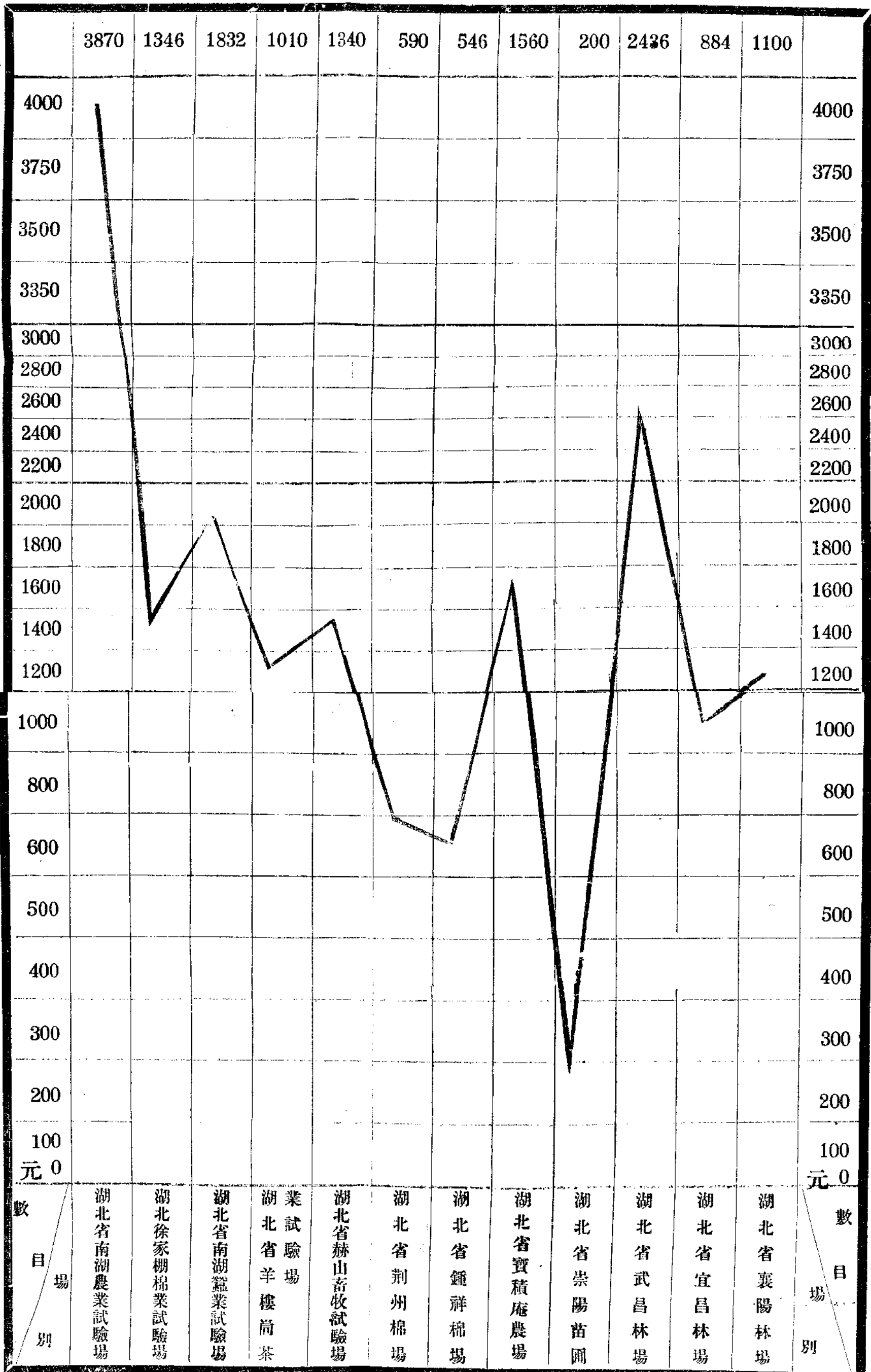

十九年元旦

統計股製

湖北省農墾廳所屬各農林棉業試驗場職員統計比較表

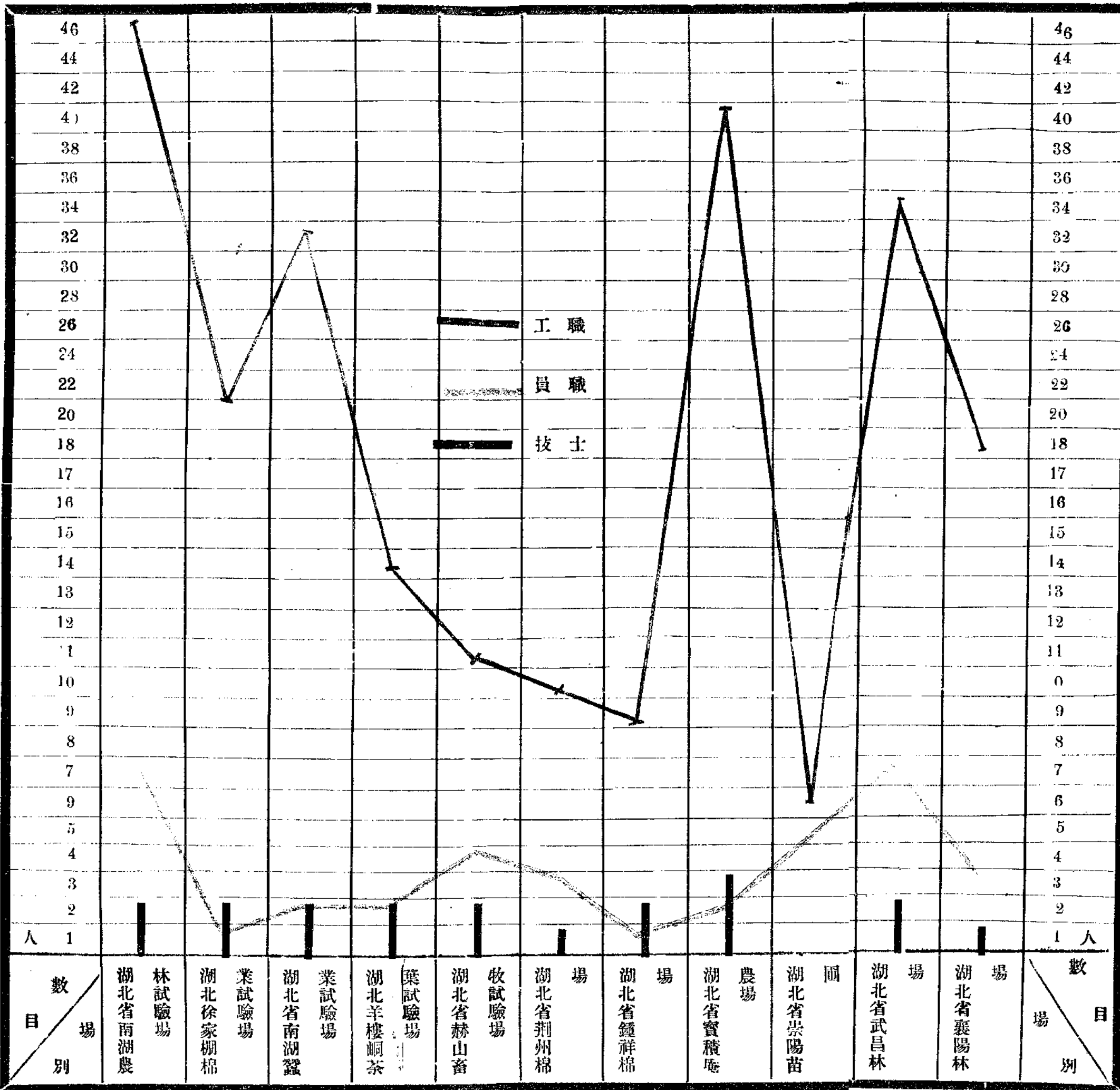

十 九 年 元 旦

統 計 股 製

湖北省政府農鑛廳所屬各農林棉茶蓄牧場狀況統計一覽表

Main table with columns for field name, nature, area, location, history, staff, expenses, methods, products, status, routes, transport, improvements, and future plans. Includes sub-tables for 'Production Status' and 'Business Status'.

報

告

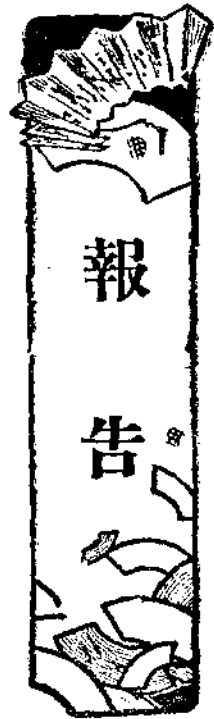

中華民國十八年十二月份工作報告表

承辦處所 工作類別 事由 辦法 備考

湖北農礦廳

關於刊物事項	關於密要事項	關於移設縣治及增減縣分事項
一 第四期農礦月刊出版案 一 國立中央大學商學院圖書館函請自第一號起按期贈贈二份案 一 無錫雜誌社函請惠贈月刊案 一 中國農學會函送第七號農業週報請轉發各縣以資提倡案 一 令發農民十二要案 一 太平雜誌社函送第二號雜誌 一 河北省教育廳函送通俗教育畫報案	一 防止共產份子混入農民團體案 一 奉省令為省密電本遺失案	一 奉令飭知湖北省黃岡縣治移設團風案 一 奉令飭知湖南省增設陽明縣案 一 奉令飭知雲南省更改瀘西等縣及
分別呈令函送 函覆照送 覆函照送 令轉各縣並函復知照	飭屬嚴密遵辦 飭屬知照	轉飭知照 轉飭知照 轉令所屬知照
已准補送三份		已據該縣長呈報於十二月二十五日實行遷移

	<p>關於公布法令條例事項</p> <p>一 增設西疇等縣治案 一 奉令飭知裁撤夏口縣治將原有夏口縣合併漢陽縣管轄案</p>	<p>轉令所屬知照</p>	
	<p>一 奉令公布度量衡劃一程序案 一 奉令公布民法第二編債編及民法第三編物權案 一 奉令修正土地測量應用尺度章程案 一 令發人民團體設立程序案 一 奉令關於官吏請郵事項應照部定冊式註冊案 一 奉令公布反省院條例案 一 奉令年關遵用國歷並對於本年商人年底結賬辦法准展至十九年元月底截止案 一 奉令公布監督寺廟條例案 一 奉令公布勞資爭議處理辦法施行細則再延長三個月案</p>	<p>飭屬遵照 飭屬知照 飭屬知照 飭屬知照 飭屬知照 飭屬知照 飭屬知照 飭屬知照 飭屬知照 飭屬知照</p>	<p>該法均見政府公報</p>
<p>關於經費事項</p>	<p>一 本廳開辦費計算書表單據暨物品清冊結存款項案 一 各場預算書多未遵章報齊或造送延誤案</p>	<p>分別呈送省府核銷函解財廳查收給據見復 通令所屬將以前預算遵式補齊并飭以後提前一月預送免滋延誤</p>	

因本廳係七月一號始成立

訓令所屬遵辦並函復財廳本年七八九十等月已飭遵七月以前未便照辦抄同等原件訓令所屬遵辦

一 財廳函請繳解十七年度各月經費結存並令所屬遵照案

飭屬遵照

一 財廳函發修正會計條例規則章程及會計人員履歷表案

函送財廳查核撥款

一 本廳十二月份預算案

指令具領

一 崇陽苗圃呈請發給十一月份經費案

准建廳函知查案均合轉令知照

一 洪山林場南湖農場六月份預算書單案

檢發原件令飭該場改造再行呈轉

一 財廳函復宜昌林場羊樓洞茶場九月份事業費預算書漏列全年度預算數案

檢同單據書表呈費省府鑒核

一 本廳十八年八九兩月份支出計算案

令發象鑛經理遵照

一 建設廳函送財政廳填發象鑛辦公處坐字支付通知二紙案

轉令該處知照

一 財廳函復象鑛辦公處十九年一月份預算書單核尙相合准存彙轉案

轉送財廳查照辦理並指令該處知照

<p>一 財廳函復赫山牧場八九月事業費預算及武昌林場十一月份事業費預算不合案</p>	<p>訓令該場改造再行呈轉</p>	<p>已准函復收到</p>
<p>一 省府決議統一收支案</p>	<p>訓令所屬遵照</p>	
<p>一 財廳函復宜昌林場十月份及南湖蠶桑場十一月份經常費預算書均合案</p>	<p>轉飭知照</p>	
<p>一 財廳函復襄陽林場七八九十等月份事業費預算書均合案</p>	<p>轉飭知照</p>	
<p>一 財廳函復羊樓洞茶場十一月份鍾祥棉場十月份預算漏列定點及長官印章案</p>	<p>轉飭遵照更正</p>	
<p>一 本廳十一月份職員所得捐一案</p>	<p>函解省黨部整委會查收并函請中央黨部會計科備案</p>	
<p>一 武昌林場十八年八九兩月份計算案</p>	<p>檢同原件指令改造并繳還超過洋數</p>	
<p>一 南湖農場十八年八九兩月份計算案</p>	<p>審核尙合函送財廳核辦</p>	
<p>一 財廳函復赫山牧場南湖農場十一月份經常費預算書單均合案</p>	<p>轉飭知照</p>	
<p>一 赫山牧場十一月份事業費預算書案</p>	<p>發還改造</p>	
<p>一 財廳咨請會計員應依照前發表式</p>	<p>轉令所屬遵照辦理並檢同本廳會計股</p>	

填繕履歷連同證件轉送以憑核辦案

長歷表證明文件咨送財政廳查核辦理

宜昌林場補送十月份事業費預算書單案

函送財廳核辦

財廳函復徐家棚棉場宜昌林場十一月份事業費預算漏列全年度預算案

轉飭改造

農林傳習所保管員呈費十一月份預算書單不合案

發還更正

宜昌林場呈費十二月份預算書案
寶積菴農場南湖農場南湖蠶桑場
十二月份預算書單案

查案不合發還更正

農林傳習所保管處武昌林場羊樓
洞茶場赫山牧場鍾祥棉場十二
月份預算書單案

函轉財廳核辦

赫山牧場呈繳產品價款對照表不
合案

發還更正

陽武山煤礦呈費十一月份及十二
月份預算書單案

函轉財廳核辦

羊樓洞茶場補送改編九月份事業
費預算書單案

函轉財廳核辦

荊州棉場八九十一等月份預算
書單案

轉送財廳核辦

函送各場預算
係一文一函

<p>一 本廳十二月份及所屬各機關經費案</p>	<p>函請財廳發給並照案開支</p>
<p>一 財政廳咨為實積菴農場八月份經費預算書單核與原案不符發還改造案</p>	<p>咨復叙明該預算編造辦法並無不合仍請查明核發</p>
<p>一 擬定造列預算統一辦法案</p>	<p>便函各農林場遵照</p>
<p>一 武昌林場呈請借支二郎廟苗圃本年十一月份經費洋二百零九元案</p>	<p>指令照准</p>
<p>一 崇陽苗圃呈為遵令更正採買種子預算五份請鑒核案</p>	<p>指令准予備案</p>
<p>一 嘉魚縣長呈為該縣財政局以此後農林捐收入並不挪用至各前任之已挪用者擬俟黨務經費籌定後漸次撥還轉請核示案</p>	<p>指令暫准如擬辦理一面趕速籌還具報</p>
<p>一 自十二月份起實行新預算案</p>	<p>訓令各場知照並咨財廳查照</p>
<p>一 練習生津貼補列事業費項內案</p>	<p>訓令各場遵辦呈廳彙轉</p>
<p>一 補造本廳十八年度追加預算案</p>	<p>呈送省府請鑒核彙轉</p>
<p>一 程延祺呈為前農林傳習所長葉雅各將各項公款延不交代清楚請令飭速交案</p>	<p>批示已據情令飭葉前所長查照交代清楚呈復備查</p>
<p>一 武昌林場呈送洪山場屋修理費支付預算書單請分別存轉案</p>	<p>函送財廳請查照撥款</p>
<p>一 彭榮泰呈請發給包建南湖蠶室工</p>	<p>批已咨請財廳撥給</p>

程工價尾欠案

財政廳函復請飭羅田縣財政局撥

採買林木種子洋五百元交羅田縣

署一案已轉飭照辦案

准財廳函以南湖農場十月份經常

事業兩費預算書單核案相合存候

彙轉案

前南湖苗圃經理沈自強呈請發給

以前虧欠及六個月津貼案

咸寧縣長呈賞邊令改編林木種子

預算書案

武昌林場呈送估修卓刀泉房屋預

算及請款憑單案

武昌林場呈報卓刀泉林場修整房

屋及增加工程價洋七十二元擬分

兩期報銷案

擬定省縣農林指導員暨考查蠶桑

指導員經臨兩費支付預算書案

襄陽農場呈請自本年八月份起技

士照支原薪事務員另由收入項下

各支津貼二十元案

墊發各農林場圃經費自十月份起

結至十一月份止計洋一萬七千九

令羅田縣署知照

令南湖農場知照

訓令二郎廟苗圃技士袁志紹查復核辦

指令准予分別存轉

函請財廳查照撥款

指令照准

呈送省府核示

指令不准

呈報省府核示

已奉令交財廳
審核

	<p>關於農林人員任 免事項</p>	<p>一 調撤各場場長技士案</p>	<p>襄陽林場場長譚克明改委該場技士荆 州棉場技士馬盛農調充赫山畜牧場技 士武昌林場場長馬元愷寶積菴農場技 士主任劉伯軒武昌林場技士袁志紹均 另有任用武昌林場技士邵德緯撤職徐</p>	
<p>關於農林人員考 勤事項</p>	<p>一 崇陽苗圃呈送十一月份上中二旬 職員考勤表二份案 一 荊州鍾祥兩棉場呈報監工員到差 日期案 一 南湖農場方濟呈請加委以定名分 並准予增支月薪案 一 周光昌呈請登記案 一 張旭東呈請委派工作案</p>	<p>准予備案 均准備案 指令照該場原案支給 批准登記證書發還 准予登記暫無位置</p>		
	<p>百九十一元三角案 南湖苗圃前經理沈自強呈請補發 十八年二月至九月八個月津貼洋 六百零八元案 武昌林場呈請墊發十二月份經費 下餘洋二千二百三十六元以便開 銷案 武昌林場呈繳劉乙照堂所繳造林 費洋一十六元請核收案</p>	<p>呈請省府核發 指令准照舊預算數目借墊 指令照收並准備案</p>		

一 委任省蠶桑考察專員案

家棚棉場技士兼場長張天翼着回本廳技士原職

一 委任省蠶桑指導員案

令委姚業駿等八人為蠶桑考察專員
令委尹國琛為省蠶桑指導員

一 委任各場場長及技士主任案

令委程鴻書為武昌林場場長高漢偉為徐家棚棉場場長吳東聲為赫山畜牧場場長裴宗度為南湖蠶桑場場長梁景澤為施南農場技士主任黃霽霖為襄陽林場技士主任黃炳文為鄖陽林場技士主任袁志紹為南湖苗圃技士主任虞慕唐為寶積菴農場技士主任

一 委任各場技士案

令委余東偉袁永熾周鎮瀛胡廷年為武昌林場技士丁福五為徐家棚棉場技士易造乾鄭瑛為南湖蠶桑場技士王道蘊張伯仁李煜為南湖農場技士宋濤為赫山畜牧場技士文毅為荊州棉場技士

一 委任各場技佐案

令委賀潤清為寶積菴農場技佐周振瀛何難為武昌林場技佐鄒教農邱澤鄉龍淑婉為南湖蠶桑場技佐程蔭南為南湖農場技佐

一 委任各區省農林指導員

令委朱文樑等八員為各區省指導員
委令何鏡澄等五十五員為武昌等五十五縣指導員

一 委任各縣農林指導員案

	<p>關於籌備及接收整理各農林機關事項</p>		
	<p>一 接收施南農場案 一 接收鄭陽林場案 一 孝感陸家山林場接收委員李濟川呈報到差及接收情形案 一 奉省府令據呈請將南湖苗圃仍交由廳接管一案業經決議交廳接辦案 一 擬接辦武昌蛇山林場案 一 羊樓崗茶場呈請購置製茶器械建築機械室附繪具略圖並資臨時預算書單祈鑒核撥款案 一 南湖蠶桑場呈請撥款修添蠶室工程案</p>	<p>一 新委武昌林場場長程鴻書調為本廳技士遺缺委員補充案 一 新委鄭陽林場技士主任黃炳文呈請辭職案 一 羊樓崗茶場呈請加委事務員李堅游谷笙案 一 折水胡氏農場呈請頒發委狀案</p> <p>委令本廳林務股長李義傑代理並令前場長馬元愷知照 指令照准 指令准予備案無庸加委 委任胡克明為正場長胡克臣為副場長</p> <p>令恩施縣長將該場印信文件田地移交技士主任梁景澤接收具報 令鄭陽縣長將該場印信文件田地移交技士主任黃炳文接收具報 指令准予備案 訓令二郎廟苗圃技士袁志紹前往接收具報 呈省府請照第八次政務會議議決案將該場交本廳接管 令候呈請省府核示再行飭遵</p>	<p>遺缺尚待遴委 黃技士主任辭職業經照准 已奉令准交廳接管</p>
		<p>同前</p>	

		<p>關於農業事項</p> <p>一 農部電令調查糧食種類及生產價目出入與救濟方法案</p> <p>一 赫山畜牧場呈報建築雞舍工竣及購辦種雞與器具併請派員驗收案</p> <p>一 南湖農場呈報會同呂委員復議建築辦法核定估工價格案</p> <p>一 南湖蠶桑場呈送修理工人住室估計工程說明書祈核示案</p> <p>一 奉省府令據財廳呈復派員會勘二郎廟苗圃房屋修理情形一案抄發原呈估單仰雇工估修並造臨時預算呈候核辦案</p> <p>一 省府令據呈報派員估修卓刀泉場屋情形經決議照准案</p> <p>一 翟仁祥呈送擬請接辦應山李振桑場意見書案</p> <p>一 襄陽林場呈送該場每年造林畝數與房屋設備大概及技術人員姓名學歷一覽表案</p> <p>一 鄭炎呈為隆中道納請劃撥田地及祠宇器具可否照撥案</p> <p>一 催填各場現狀表案</p>	<p>指令照准並委科員梁景澤前往驗收</p> <p>指令應飭該包工人立據保險再行動工</p> <p>指令招標復估呈候核辦</p> <p>訓令武昌林場遵辦</p> <p>訓令武昌林場遵辦</p> <p>批候派員查復再行核奪</p> <p>指令准予彙轉</p> <p>指令俟派員查復核辦</p> <p>令荊州棉場南湖農場寶積菴農場赫山畜牧場迅速前令趕填送核</p> <p>派陳問龍往漢口總商會接洽協同調查</p>	
--	--	---	--	--

<p>一 赫山畜牧場呈復仔豬疫斃情形案 一 南湖蠶桑場技士鄧教農呈送調查風穴冷藏庫報告案</p>	<p>指令准予備案並仰隨時注意防疫育種 指令留備參考</p>
<p>一 荊州棉場呈請購買中外棉種從事育種改良案</p>	<p>仰逕向售棉種機關購辦</p>
<p>一 羊樓司茶場呈為無茶種可播擬在事業費內列洋六十元存款留應購集茶種案</p>	<p>指令列支不合准予催辦</p>
<p>一 南湖蠶桑場為購運顯徽鏡請免稅案奉部令准財部咨復准予免稅押款發還案</p>	<p>訓令該場知照</p>
<p>一 調查各縣墾荒情形案 一 調查各場圃收穫產品案</p>	<p>訓令各縣長查報 令發收穫產品統計表仰查填具報 除令催外並令各縣知照</p>
<p>一 令各區省農林指導員前往指定區域依照服務規則辦理具報案 一 南湖蠶桑場呈送繭種綿絲標本案 一 編製農鑛革新成績統計材料報告案</p>	<p>指令准予留備陳列 呈送省府核轉</p>
<p>一 丁福五呈報調查武漢絲麻漆桐油菸葉各業附表六份案</p>	<p>指令准予備案</p>
<p>一 南湖農場呈報分取蜂蜜留作越冬飼料請鑒核備查案 一 寶積菴農場呈報掉換耕牛及費用</p>	<p>指令照准 令准備案</p>

情形案

各縣修濬塘堰案

廣濟縣長呈報該縣署因匪焚毀請

補發修濬塘堰調查表工程進行報

告表案

南湖蠶桑場呈送栽桑淺說一冊案

赫山畜牧場呈送遵令改填十月份

牧養表二紙案

農鑛部頒發農產物種籽交換所章

程案

武昌縣長呈擬修濬塘堰工程指導

員規程案

河北第四試驗場征求種子案

興安區屯墾公署請惠賜農產種子

案

奉省府令准貴州省府咨據農鑛廳

轉呈農業試驗場請咨各省征集農

蠶種籽仰飭屬照表填送案

羊樓崗茶場赫山畜牧場南湖蠶桑

場呈資收穫產品統計表案

察哈爾延唐縣及萬全縣建設局呈

送農林種子並填表請鑒核案

催令各縣按照前令程序趕辦具報

指令照准

指令尙屬完善准予印發各縣廣為勸導

指令已悉

令各縣及各農林場遵照

指令准予備案

訓令各農林場填表選寄具報備查

訓令南湖農場選擇數種呈廳轉寄

訓令南湖農場及蠶桑場填表選寄具報

備查

指令均准存查

指令均准存查

均函復收到

均函復收到

均函復收到

均函復收到

均函復收到

填表請查收案	一 江蘇省立麥作試驗場函送蜀黍藜 豆美國脫字棉種及表案	同前
江蘇省立稻作試驗場函送稻作種 四種案	一 江蘇省立稻作試驗場函送稻作種 四種案	函復已收到
察哈爾赤城縣函送優良種子案	一 察哈爾赤城縣函送優良種子案	函復已收到
遼寧西豐縣長函送農林特產種子 案	一 遼寧西豐縣長函送農林特產種子 案	函謝
江西吉安農業試驗場函送農產種 籽三種案	一 江西吉安農業試驗場函送農產種 籽三種案	函復已收到
咸寧縣長呈送採買種子預算表及 印領案	一 咸寧縣長呈送採買種子預算表及 印領案	指令核表不合連同前費請欸憑單發還 改造
奉令查報官荒情形案	一 奉令查報官荒情形案	訓令各縣調查具報
黃岡監利松滋等縣長呈報該縣並 無官荒情形案	一 黃岡監利松滋等縣長呈報該縣並 無官荒情形案	指令均准備案
漢川縣長呈送該縣查報官荒附費 清冊案	一 漢川縣長呈送該縣查報官荒附費 清冊案	指令准予轉呈
麻城縣呈報荒地情形案	一 麻城縣呈報荒地情形案	令仰遵照部表查填具報
荊州棉場電稱該場駐兵凌亂如何 制止案	一 荊州棉場電稱該場駐兵凌亂如何 制止案	令仰就近婉商移駐
技士陳問篋呈復往赫山畜牧場查 驗產品分配發售各情形案	一 技士陳問篋呈復往赫山畜牧場查 驗產品分配發售各情形案	指令准予備案

	<p>科員尹國琛報告監收南湖蠶桑場 荳蔴案 南湖蠶桑場呈請派員監收間作棉花案 監賣農林傳習所存餘物品案 徐家棚棉場呈請僱工檢收尾花并加給工資案 鍾祥棉場請派員驗收監賣棉產品案 南漳縣呈報文卷被逆軍損失請補發修濬塘堰等項表冊案 武昌一等郵局函稱太原郵局郵件被劫貴廳所寄種子請開單清查案</p>	<p>指令存查 訓令科員尹國琛前往驗收 令派科員陳鴻典前往監賣 指令照准 指令已委鍾祥縣長就近監賣並仰將留用棉督棉柴呈報備查 指令照發 開單函請清查轉寄</p>	<p>關於農民事項</p>	<p>武昌民人盧政稟稱該民在武昌來蘇里地方倡辦森林屢遭隣居蹂躪附圖懇請註冊保護以維林業案 咸寧農民李元孝等為夏蕞臣等阻撓修堰請派員履勘案 調查農民生活生產概况案 彭掃塵稟稱在黃岡李集之西馮區開墾荒地創設林場請准予備案并出示保護案</p>	<p>批准備案並令武昌縣長出示保護 批准令飭咸寧縣長查辦具報 令各縣按照農民生活生產概况二調查表查填具報 批示照准並令黃岡縣長查照辦理</p>		
--	---	--	---------------	--	---	--	--

<p>一 佃東租稞糾紛案</p>	<p>函知民廳張代表財廳程代表開會討論 解決辦法會呈省府核辦</p>
<p>一 擬請制定禁宰耕牛法案</p>	<p>呈請省府頒布禁宰耕牛法以資取締 批示准如所請派員前往暨選</p>
<p>一 會雲峯呈報湯孫湖實業公司改選 委員請派員指導案</p>	<p>電復已遵令辦理</p>
<p>一 農鏡部電飭調查本省糧食情形案 一 催填農民概況農民經濟及農村教 育三表案</p>	<p>訓令各縣長趕填具報</p>
<p>一 奉令頒發漁業法及漁會法案</p>	<p>除令各縣遵照外并呈報省府及農鏡部 轉呈行政院備案</p>
<p>一 南障縣各法團請賑濟案</p>	<p>電復已力促主管機關核辦</p>
<p>一 襄陽商會呈為該縣財局莊局長國 柄擅加苛捐危害農民請咨財廳撤 銷案</p>	<p>咨請財政廳查核撤銷</p>
<p>一 廣濟黃梅圻水陽新襄陽松滋孝感 鄂城天門黃岡鍾祥荊門宜城等縣 呈送田租額數調查表案</p>	<p>均准彙轉</p>
<p>一 黃陂廣濟圻水陽新襄陽松滋孝感 等縣呈送農民生計生產概況調查 表案</p>	<p>均令存候彙轉</p>
<p>一 武昌荊門嘉魚麻城松滋等縣呈送 租稞調查表案</p>	<p>均令存候彙轉</p>
<p>一 松滋隨縣武昌遠安雲夢等縣呈送</p>	<p>均指令已悉</p>

關於林業事項			
<p>一 探製各種木材標本案</p> <p>一 武豐林場技士呈送女貞播種時期之試驗結果報告請轉飭各場圃乘期下種案</p> <p>一 武昌林場呈送十八年度秋季苗木調查表請鑒核案</p> <p>一 襄陽林場呈請補頒木材標本調查表式及開示探製木材厚薄尺寸案</p> <p>一 孝感林場請頒發鈴記出示保護派人梭巡祈示遵案</p> <p>一 宜昌林場工人盧初鳳因公受傷請給款醫治案</p> <p>一 湖南麓森局函送林木種子案</p>	<p>豐歉區域調查表案</p> <p>一 武昌遠安雲夢松滋等縣呈送民食需要調查表案</p> <p>一 嘉魚麻城松滋雲夢折春等縣呈送僱農工資調查表案</p> <p>一 江陵縣呈請補發田額生活生產概況表豐歉區域及民食需要表案</p> <p>一 黃梅縣呈請補發租稞調查表案</p> <p>一 各縣田租額數調查表案</p>	<p>函祥泰及大來兩木廠代製</p> <p>指令准予所請飭屬查照</p> <p>指令補報已栽林木及各種苗木每株價格並苗圃林地圖說備查</p> <p>指令已先後發交照辦</p> <p>指令准予派巡查梭巡並飭孝感縣出示保護關防隨令頒發</p> <p>令候呈請省府核示</p> <p>兩復已收到</p>	<p>均令准予彙轉</p> <p>除指令折春未標明工資單位仰再查復外其餘四縣均准存候彙轉</p> <p>指令均准補發</p> <p>指令照准</p> <p>呈送省府核轉內政部</p>

	<p>第五民衆教育館函爲開列苗木名單請飭附近林場照單發給以便派員承領案</p> <p>擬定縣苗圃給與補助費辦法案</p> <p>宜昌林場呈報苗木被兵損燬案</p> <p>江蘇銅山縣立林場函送林產種籽八種案</p> <p>荊門黃安武昌等縣呈報遵令轉飭各區團勸諭人民領購樹苗栽植竣情形案</p> <p>勸諭人民趁此農隙籌備利用各種隙地荒山造林案</p>	<p>函復已飭武昌林場查照辦理請派員前往該場接洽</p> <p>呈請省府核示</p> <p>指令准予備查</p> <p>函復收到</p> <p>均指令仍仰督飭切實舉辦具報</p> <p>訓令各縣督飭勸諭並頒發佈告分貼週知</p>
<p>關於公鑛事項</p>	<p>一 石原鑛業公司函復以粉鑛照原議各節提出讓步條項如蒙認可當即交款以解懸案案</p> <p>一 炭山灣合羣煤鑛公司積欠煤稅及發賣存煤取用五金材料各價款迭經嚴令催繳並派員守提迄未照繳案</p> <p>一 會苟山等呈送意見書請提議整理漢冶萍公司輪駁事務案</p> <p>一 象鑛經理甘維心呈復皮企家等租借瓦窰地皮詳情案</p>	<p>函復更正舊欠砂賬催繳餘款</p> <p>令仰尅日繳解勿得再延致干未便</p> <p>批仰逕向清理漢冶萍湖北債捐委員會呈請</p> <p>指令准如所擬辦理仰抄呈約據送廳查核</p>

一 炭山灣煤鑛監察委員章德藩廠務委員吳慶潤會報共匪強行搬去老廠及朱馮山分廠機物等件請設法維持案
轉呈省府請示辦理

一 石原鑛業公司未將各製鐵所復磅噸數書類及化驗分析表送來無從印証清算砂款案

函請該公司速將各書表原單一並彙送

一 福豐煤務公司呈為遵令檢呈證明文件影片懇予照案發還存煤案

批以案經呈奉省府指令碍難照准所請應毋庸議

一 安化鑛鑛監委劉伯持呈奉湖南建設廳令飭更換新印證請發領狀以便換領案

指令准隨令發給領狀仰轉知惠安公司備繳印花稅及舊印證遵照領換並咨請湖南建設廳查照換發

一 象鑛經理甘維心電稱大冶縣城被匪攻破防隊覆沒黃石港危險萬分祈速請兵星夜救援案

代電省府請速咨派重兵前往防守以保公鑛

一 象鑛經理呈報自十月份起職員薪俸稍有增減請核准并轉函備案

指令照准仰於十月份支付預算書內分別註明

一 象鑛經理呈報添設職工子弟學校及改組鑛警所增員警均在預算內列支案

指令准備案

一 象鑛添修機房費已在其營業收入項下墊發案

呈請省府備案

一 象鑛經理呈送十一月份鑛土表案

指令准備案

<p>一 象鑛經理呈請補發六月份經臨各費案</p>	<p>查核相符指令照發並呈報省府備案</p>
<p>一 前據象鑛經理呈報化驗萍煤水分過重曾經去函江西維持萍鑛管理處請退還超過水分煤價迄今未據退還亦無函復案</p>	<p>再函催請退還</p>
<p>一 石原鑛業公司函請結算舊欠砂價匯水以日金百元作銀洋百元以解懸案</p>	<p>呈請省府示遵</p>
<p>一 漢口特別市第五民衆教育館函請贈送鑛物標本案</p>	<p>函復現無存儲俟採集後選送</p>
<p>一 建設廳函復合羣義興兩公司保證金未准石前任移交抄附石任經管公鑛統收統支清冊檢同結存銀數及原送公鑛局卷宗請查收見復案</p>	<p>函復收到并以保證金應照數提出分別發還歸墊</p>
<p>一 軍政部兵工署函請查復本省硫磺等產額及外貨輸入數量案</p>	<p>函復本省並未發現銻錫等鑛硫磺一項產量亦微至外貨輸入數量本廳成立未久無案可稽請轉向江漢關調查</p>
<p>一 前據安化錳鑛惠安公司呈繳鑛租內有抵解代繳山租收條九紙未蓋名章難資憑信曾經指令發還加蓋迄今未據呈繳案</p>	<p>令該鑛監委轉催繳應並催繳十月以後鑛租</p>
<p>一 東亞公司購去象砂積欠價款迭函</p>	<p>再函催繳限十日內明白答復</p>

	<p>催繳並派員提取迄無具體答復案</p> <p>一 石原公司函稱以前商購之六河溝鐵砂因江漢關不明價格致繳加倍之稅款請重新訂製合同以便提向江漢關證明俾資解決稅款案</p> <p>一 六河溝煤礦漢口分公司函為前於十二年與官鑛運鑛股訂購之象砂尚欠二千六百噸請查照建設廳卷宗照約給補案</p> <p>一 省政府指令據呈報共匪搬去炭山灣煤鑛機件仰詳查數目具報查核案</p> <p>一 象鑛經理呈送象鑛各種影片案</p> <p>一 石原鑛業公司函送本年運裝運象鑛鐵砂分析表查與象鑛所呈分析表相差均遠案</p> <p>一 上海大倉洋行來函開列條件擬買象鑛鐵砂三千噸先行試驗再陸續購買請將價值成分示知案</p> <p>一 前呈省府請派員赴日調查鐵砂情形一案迄今未奉令遵案</p> <p>一 富地煉廠保管員鄭順德呈為據該鎮公益會函以該廠係租用公地私</p>
<p>函復條件價格一如原約前曾函達江漢關查照在案茲准再函江漢關仍以每噸價四元五角扣納稅款</p> <p>函復本廳無案可稽候令象鑛經理詳查具復核奪</p> <p>令該鑛監委查復後再行轉報</p> <p>分別轉呈農鑛部省政府並印登月刊</p> <p>兩復碍難承認並列表比較送請更正仍請將各製鐵所原分析表一併彙送對照</p> <p>開列成分暫定廉價兩復查照如認合宜准於明年四五月水漲時在沈交砂</p> <p>造具預算書呈請省府示遵</p> <p>轉令象鑛經理查核辦理並指令知照</p>	<p>已奉指令緩辦</p>

地年發租金有案可稽現需學款孔急請循例發給等因轉請核示案

一 省府令據建設廳呈復義興公司承租禹七煤礦保證金未准移交一案情形令仰知照並飭將該煤礦接收保管情形詳報查核案

一 省政府指令據呈請購置測繪儀器經提交本府第四十五次會議議決照准令行遵照案

一 炭山灣煤礦監委呈復遵查台羣公司各罐口出煤賬目與所報數目相符請察核案

一 象鑛經理呈報收到石原公司煙煤價請由十九年七月份起按月扣還並請預借起煤力錢案

一 象鑛經理呈請轉咨撥用差輪俾便運輸案

一 陽武山煤鑛長呈資十月份工程材料報告表案

一 炭山灣煤鑛監察委員廠務委員會報該鑛自民元至十四年四月止各項卷宗均被匪共毀壞案

一 象鑛經理呈資十一月份石原公司

指令準備案

呈復俟共匪勦平再行督飭該鑛保管員接收具報

造附價目預算書及請款憑單咨請財政廳撥款訂購

指令准予備案

指令照准並呈報省府備案

據情咨請建設廳撥用並指令知照

指令准備案惟查孫福青陳三義夜工逐日漏填已代為分別更正並仰知照

令再查明有無底冊及如何毀壞具報核辦

指令準備案

指令準備案

指令準備案

指令準備案

關於民鑛事項

海船裝去鐵砂化驗報告表案

陽武山煤鑛長呈請領款收據請發

十二月份試探經費案

大新銅鑛保管員董雪堂撤差委任

潘文楷接充案

富池口鍊廠保管員鄭順德撤差委

任沈祖雄接充案

陽武山煤鑛長遵令查復羅立三鑛

產權情形並呈送購地圖案

指令准予照發收據發還仰加蓋該鑛長
名章呈核以憑存轉

分別訓令該新舊任移交接收並令象鑛
知照

分令該新舊任分別移交接收並令象鑛
知照

據情呈復省府鑒核並指令知照

一 鑛商向海濶呈復遵令更正鑛區圖

表歷結並請查明地面權依法沒收

罰辦鄭伯權與李荆鐸霸佔鑛區案

一 大冶民人張嗣富等呈訴祖遺大山

頭等處被鄭伯權與李荆鐸假借鈺

興公司木魚山新山滿期廢照竊佔

不購不租贖請鑛照兇橫開採請查

封罰辦案

一 鑛商段之實遵令呈繳鑛照印花稅

案

一 謙益煤鑛公司阮光傑呈繳十八年

度下期鑛區稅案

一 接管卷內鑛商杜燮中領採稀歸縣

黃岩獅子岩等處煤鑛積欠鑛區稅

批仰仍照前批更正鑛圖并詳細陳明李
鄭商商忍採地點再行核辦

批示已於向海濶呈內批示矣

批示已如數核收候轉呈解部

批示已如數核收候轉呈農鑛部

令稀歸縣長轉飭限令到一月內繳清違
則撤消其鑛權並出售或變賣存煤作抵

<p>曾經建設廳迭令催繳並據該商之弟燮和呈報伊兄病故請繼承鑛權并請免稅當由建廳批示嚴令仍迅繳清迄今未據遵繳案</p>	<p>以便另准他人呈請</p>
<p>興昌公司丁鳳翥遵令呈繳勘費請委員往勘鑛區案</p>	<p>批示已如數轉發范委員柏年往勘具報</p>
<p>鑛商熊搏九呈為請採蒲圻縣楊林園等處煤鑛手續業已完備懇予給照案</p>	<p>批仰更正鑛圖並補繳呈文費以憑核辦</p>
<p>鑛商周斌呈為繪具圖表請採蒲圻縣伊家山等處煤鑛案</p>	<p>批以所領鑛區內之芝蔴坡與熊搏九呈請地重複飭即遵照劃除呈復核奪轉令蔣彥補繳</p>
<p>農鑛部指令據呈復蔣彥請採宜都縣鄆家沱等處煤鑛一案審查尙合自應准給探照惟應補繳執照印花稅再憑核辦案</p>	<p>批仰遵令另繪鑛圖並陸續鋪砌水道以免滲漏</p>
<p>鑛商羅世英呈為馬紹融賄串佃戶林炳陽等捏造水利阻撓鑛務業蒙委員勘實懇依例解決以保鑛權案</p>	<p>批候轉部核發執照</p>
<p>鑛商李襄宇呈為奉批令內載各節悉為漏查檔案請再詳查華盛鑛區移轉華利全案核准給照並附繳印花稅案</p>	<p>電令宜都縣長迅速制止查明究辦並批</p>
<p>鑛商楊逸安電稱開採李家灣煤鑛</p>	

被劉西伯率衆開槍阻採射擊鑛工

示知照

捆綁經理毀棚填坑徧潑大糞懇電
制止法辦案

一 大冶富源煤鑛公司陶相呈復該公
司於民國十二年以前湖北官錢局
以銀三萬二千兩作股本於十六年
由乾記銀公司以官錢局抵押借款
逾期過戶一切經過情形案

令乾記銀公司將關於官錢局以鑛公司
股票抵押借款及過戶等項證明文件一
併攝具影片呈驗並批示知照

一 毅成公司王國培領採葉家山李家
山等處煤鑛欠繳本年下半年鑛稅案

令蕪春縣轉繳納飭

一 大冶民人馬紹融等呈爲聲明不承
認此次批令重勘羅世英鑛區案並
懇查照原案執行案

批示此案業經委員勘復擬具解決辦法
飭遵矣仰卽知照

一 鑛商李襄宇請採大冶縣百仁登等
處煤鑛手續完備案

准予附具圖表歷結抄呈費稅呈部請照

一 大道煤鑛公司張錦波欠繳本年下半年
鑛區稅案

令仰如數繳納

一 新豐公司經理周謙呈請設立抵押
權檢呈鑛照及合同影片並註冊費
仰祈核轉註冊案

連同各影片費款轉呈農鑛部核辦並批
示知照

一 鑛商朱伴青呈爲與蔣彥爲鑛區爭
執一案請轉部詳查裁決准予發照
案

批示此案現經部令裁決所請碍難照轉

一 礦商楊楚勛呈請閱覽圖卷案

批仰於本月十二日來廳繳費閱覽

一 裕華公司胡中康呈訴楊楚勛違背

令武昌縣查復核辦並批示知照

條例盜採國有礦產勾結地痞強佔

該商礦區請依律懲辦案

一 礦商劉洪輔呈為更換呈請人遵批

批准存查仰仍遵照條例呈請註冊

繳具議決書及章程圖記式樣請鑒

核備案案

一 礦商劉洪輔呈為請增大礦區擬在

批示條例規定碍難通融仰仍遵章取具

漢鎮取具殷實舖保暫行負責請示

保結並呈報資本繳納勘費以憑核辦

遵案

令陽新縣長查明具復並轉飭繳納印花

一 農礦部指令據呈請發陳子軒小礦

稅以憑核辦

執照發還礦圖仰即補蓋廳印並繳

一文費印花費及查明呈請地有無

一 違背小礦條例第一條之規定案

批示已核收

案

一 測繪員登記期滿分別審查去取案

開列合格者姓名牌示知照並仰備具保

一 礦商涂瀛洲呈繳十八年下期礦區

證書繳納證書費來廳領取證書

稅案

批示已如數核收

一 礦商汪樹屏呈繳十八年下期礦區

批示已核收

稅案

一 宜都縣長呈復查勘劉書麟礦區圖

令知劉書麟准予所請繳納費稅以憑核

地相符並無違碍糾葛等情案

一 礦商朱作青呈為不服部判請緩發

蔣彥鑛照俟訴願終結後執行案

一 荆門縣長呈復該縣鑛稅均經繳清

案

一 礦商黃榮聲呈為案蒙解決稅已遵

繳請發鑛照案

一 前經通令各縣佈告催繳鑛區稅茲

查周樹棠胡少民等二十三鑛廠迄

令仍未遵繳案

一 漢口乾記銀公司呈復抵押官錢局

富源鑛股係實在情形攝具合同影

片請鑒核案

一 農礦部指令據呈請發胡繼安小鑛

執照仰飭更正鑛圖並補繳費稅再

行核辦案

一 礦商陳慶光請採荆門縣雙河口洞

溝山煤鑛缺繳執照印花稅案

一 謙益煤鑛公司經理安瀾呈請人阮

光傑會同呈訴鄧光松阻挖證口請

飭縣拿辦案

一 陽新縣礦商汪生春王會蘭吳星彩

陳靜波李天民等蒲圻縣鑛商張登

辦並指令知照

批示此案既據訴願行政院應俟院示至

發鑛照係屬部權本廳未便請緩

指令轉飭陳慶光遵繳本年下期鑛稅

案

批仰備具歷結照繳印花稅並呈報資本

以憑核辦

分別令仰將本年下期及以前欠稅一併

繳清

函請財政廳將前官錢局富源借款改作

股本及其股票向乾記抵押借款案卷

宗檢送審核辦理

令仰胡繼安來廳更正鑛圖並補繳印花

稅

令縣轉飭遵繳並呈報通訊處暨營業事

務所

令武昌縣查明辦理具報並批示知照

案

分別開列欠數分令各該縣長轉飭遵繳

並飭呈報通訊處及營業事務所俾便嗣

案

案

案

志泰淵如李占海張丕宗等稟請縣
鑛商鄧日初向思楫郭芳圃等欠繳
鑛區稅案

從速行辦理

省政府訓令據財政廳呈復查明財

呈復本廳並未征收鑛煤捐款

政部咨轉平漢路局請減免鑛煤附
捐一案令仰遵照查復案

鑛商翟登望繪具圖表呈請開採廣

令委技士王德森查勘復奪並批示知照

濟縣第十區地方煤鑛案

富源煤鑛公司呈為該公司註冊有

原呈附件費稅一併咨送建設廳辦理並

案繳具原照費稅請轉工商部換給

批示知照

新照案

鑛商周斌呈為聲明請採麻子坡等

批示照准

處煤鑛原案自願撤銷並前控熊博

九各節概行作廢案

商人呈請領鑛多不明瞭手續致費

編印呈請領鑛辦法摘要牌示有不明瞭

週折案

領鑛手續者可先來廳購置

鑛商范阮青呈請改正陽新善福里

令委王德森查勘並批飭繳納勘費

獅子巖煤鑛鑛區案

鑛商黃榮聲呈繳歷結及印花稅並

批仰另具正式歷結並令派科員夏養民

報明資本數目及存儲處所案

查驗資本

鑛商廖景齋熊自香欠繳十八年上

分令如數遵繳

下兩期鑛稅案

鑛商屈占魁原領鑛照本年八月十

令仰遵繳鑛稅並照章呈請展期換照

日滿期並欠繳本年上下兩期鑛稅案

一 斬春縣長呈復已遵令轉飭毅成公司迅繳稅款案

一 鑛商楊玉記呈報富華公司將鑛照抵借日商西澤債款請勒限調驗逼令自贖以維鑛權案

一 鑛商蔣彥遵令呈繳鑛照印花稅案

一 農鑛部指令據呈請發解震時小鑛執照仰於鑛圖加蓋廳印並轉飭補繳印花稅案

一 鑛商劉洪輔呈繳第二三兩期鑛區稅案

一 鑛商楊逸安呈訴劉西伯又復火焚窰棚扯壞佈告請令縣查勘損失拘押賠償以伸國法案

一 鑛商劉伯英呈報遵批繳具圖表呈文費懇請履勘註冊案

一 鑛商陶述會呈請檢發原繳鑛圖以便照式補繪存查案

一 鑛商楊逸安呈訴劉西伯反對裁決圖逃罰金十大罪懇請再依罪懲辦又劉西伯等呈請對楊逸安為實案

指令已悉

分令新豐公司周謙查復並繳驗鑛照合同及富華公司涂瀛洲呈驗鑛照並批示知照

轉呈解部並批示知照

遵蓋廳印並令解震時繳稅後一併呈復核辦

批示已核收

檢發副稟令宜都縣併案查明究辦並批示知照

分令技士范柏年及宜都縣長會同查勘並批示知照

批仰來應具領繪畢仍將原圖繳還

抄發各原呈分令技士范柏年及宜都縣長會同併案澈查詳晰具復並分別批示知照

<p>涉訟不服裁判提起訴願懇另予解決以資救濟各等情互控前來案</p>	<p>批示前據呈請業經明白批駁至特准探採鉄鑛暫行條例亦經部令廢止仰仍遵照前批毋再瀆陳</p>
<p>王玉奇呈為擬開採鄂城月亮山等處鉄鑛懇予派員勘測並准註冊發照案</p>	<p>訓令該商限文到七日內繳費協同委員前往查勘</p>
<p>前據秦淵如呈請開採嘉魚方山巷等處煤鑛當經令派范技士查勘並批令即繳勘費迄今已逾四十日尙未據遵繳案</p>	<p>令仰清繳</p>
<p>鑛商巴卓然積欠鑛區稅案</p>	<p>令仰繳稅並遵繳照件以便准予繼承鑛權</p>
<p>鑛商劉西伯欠繳鑛區稅又前於建設廳任內呈請承繼鑛權經批令呈繳執照及證明文件迄未遵繳案</p>	<p>令仰繳費並協同委員前往查勘</p>
<p>前據鑛商張廷華請採大冶陸家灣等處煤鑛當經令派技士何銘查勘並批令即繳勘費迄今未據遵繳案</p>	<p>令縣催繳</p>
<p>富源縣鑛商向直臣劉朝觀各欠繳鑛區稅案</p>	<p>批示已悉</p>
<p>富源煤鑛公司陶相攝其飭文合同影片各件呈復該鑛租用前湖北巡按使公署大冶石灰堡等處官山各情形案</p>	<p>批示已收</p>
<p>毅成公司王國培呈繳第二期鑛區</p>	<p></p>

	<p>關於礦務考工事項</p>	<p>一 省政府令准工商部咨送表式三種調查十八年全國工會概況請飭屬按期依式查填令仰轉行遵照查填具報彙轉案</p> <p>一 炭山灣合羣煤礦公司呈復遵令填報調查礦工鑛警消防衛生四種調查表案</p>	<p>照式翻印各表通令檢發各縣暨公民各鑛遵照辦理</p> <p>指令存查</p>	
		<p>稅案</p> <p>一 鑛商周紹濂呈為探照滿期資送圖表請准予改為探鑛案</p> <p>一 鑛商陶源會劉鍾英呈為遵批補繳呈文費并全體議決書請更換劉鍾英為呈請人案</p> <p>一 鑛商楊楚勛呈請指示裕華公司與該商呈請領鑛日期以憑遵辦案</p>	<p>批還圖表仰即更正</p> <p>批准備案</p> <p>批示知照</p>	

包建場屋倉庫並從事選購種苗及土木設備各事項預備分期次第進行辦理

2 南湖蠶桑試驗場 該場計面積四百二十八畝原隸屬南湖農場嗣於十七年下季將舊存養蠶

室及桑園故址劃出成立并新建蠶室柱房一棟預擬開辦女子蠶業講習所提倡女子職業計設

場長一人技士二人技佐一人會計專員一人每月定支經費洋一千二百七十六元本年計接桑

苗約十萬株擬發售舊漢陽府屬進行養蠶各屬並製春夏蠶種約千張預備分發飼育現經規定

該場分養蠶製絲兩系擴充經費一面改良蠶種並購運繅絲器械藉以改良繅絲事業

3 赫山畜牧試驗場 該場原係農林試驗場舊址計地一百零八畝上年下季改爲畜牧試驗場設

技士一人事務員一人月支經費洋四百三十五元本年購運荷蘭乳牛二頭美國豬兩隻及優良

種鷄數隻並鄂產牛豬鷄各畜新建牛舍猪舍鷄舍分別飼養並實行培製血清藉以改良及醫療

畜類

4 羊樓峒茶業試驗場 該場面積分場地租地二項共計一百零六畝五分設技士及事務員各一

人每月經費計三百五十九元五角五分旋因經費關係自十七年下季至本年七月仍在停辦保

管職廳成立後規定該場分種茶製茶兩系擴充經費添派職員繼續開辦現擬購地及徵集茶種

推廣種植並購機製茶次第辦理

5 徐家棚棉業試驗場 該場原係部立第三棉場面積共三百五十八畝六分一厘實際植棉地共

二百八十四畝四分六厘原設技士技佐事務員各一人每月共支經費洋五百一十三元四角現

擬規定該場爲育種及推廣兩系增加職員及經費藉事改良及推廣棉業

6 寶積菴農場 該場原附屬於湖北農林傳習所面積約六百餘畝月支經費洋三百四十五元職廳成立後將該所停辦保管增加經費月支一千五百六十元另設技士主任一人技佐三人事務員三人規定該場爲施業性質從事經濟營業

7 荊州棉場 該場面積計約八十畝設技士事務員各一人月支經費四百三十九元前在建廳時停辦保管職廳成立後恢復辦理並增加經費及職員定爲推廣上經營性質

8 鍾祥棉場 該場面積分官地租地兩項共約及四十畝原設技士技佐及事務員各一人月支經費定爲二百九十八元三角五分現與荊州棉場同定爲推廣經營性質擬亦增加經費辦理

乙 農具種子及肥料之製造及改良事項 (無)

丙 防災及除害事項

鄂省迭年旱荒各災隨處皆是本年對於驅除蝗害除分令各屬遵照除蝗十法辦理外並編印除蝗辦法令發各縣摘錄標語督率辦理對於防禦旱災特製定開挖修濬溝渠條例分令各縣定爲考成並嚴令辦理

丁 各地農蠶業之調查 對於蠶絲茶麻桐油漆烟葉棉花等各業已派專員分別調查除棉花一項業據派員在武漢就近調查外更擬分派區縣農林指導員調查各種關於農林各業及農民農村各事項

戊 農蠶業人才之訓練事項 鄂省自革命軍興迄無農校之設立惟前在建廳時僅設有農林傳習所一班六個月畢業刻已將各生派往各場練習職廳成立後擬設農民經濟人員養成所省府未准照辦迄未成立

己 農村金融之調劑事項

本省向無調劑農民金融機關職廳成立之初即擬設立農民銀行現已在積極籌備中

庚 農民生活之改善事項

按農民中惟僱農生活極苦故改善農民生活當以僱農爲先現已飭縣調查僱農情況從事改善餘者擬繼續舉辦

辛 佃業糾紛之調解

本省原無解決佃業糾紛明文現職廳已會商民廳准備修訂佃業糾紛改決條例

壬 其他事項 職廳前奉省府准中央氣象測候所函令籌備設立湖北氣象測驗所現已商同建廳并派專員籌擬辦理又職廳擬設農鑛圖書標本陳列所未准照辦然仍在計議設立中

二 屬於林業者

甲 造林運動之宣傳事項 擬有造林運動宣傳大綱交由各縣農林指導員分途運動宣傳其宣傳綱要如左

1 森林之利益

a 森林直接利益

(子)木材之普通用途(丑)木材之特殊用途(寅)木材之附常用途

b 森林間接利益

(子)調和氣候之效用(丑)涵養水源之效用(寅)扞止土砂之效用

2 造林應有之常識

a 植樹之季節

b 樹種之選擇

c 苗圃及造林地之整理

d 育苗及植樹之方法

e 森林之保護

3 各地人民興辦林業之組織

a 各村莊組設林業組合 擬有林業組合單行規則發由各縣轉行各區團勸諭人民自行組織
共同辦理

b 林業組合聯合會 由一鄉之林業組合聯合他鄉各林業組合由甲縣之林業組合聯合乙縣
各林業組合彼此研究互相觀摩

4 造林應因地制宜

- a 經濟林 山地較多地方應注重經濟林
- b 堤防林 堤防較多地方應注重堤防林
- c 道路林 與有鐵道汽車道地方應注重道路林
- d 風緻林 公園庭院等處應注重風緻林

5 造林運動宣傳標語 係根據以上(1)(2)(3)(4)等項意義擬定茲從略

乙 造林之計劃及實施事項 依山脉水道天然地勢酌將全省劃分為七林區分區分縣實行造林

- a 各林區造林計劃 擬於每林區組設林區署其主要職務為辦理省有林一切事宜內分總務設計考核林藝四股總務股掌管關於會計庶務文牘編輯宣傳等事設計股掌管關於施業計劃林野測量林業統計等事考核股掌管關於各造林場暨各縣有林場調查考績等事林藝股掌管關於徵集種子採製標本及督率育苗造林等事附設林務會議凡關於林業籌備實施推廣等事均經會議議決區域內所有各林場皆屬之

- b 各縣立林場造林計劃 擬於各縣設林務專員受各該林區署之監督辦理縣有林一切事宜專員辦事處內設事務技術兩課事務課掌管關於文牘會計庶務等事技術課掌管關於育苗造林保護等事此外為監督本縣各市鄉公有林及指導各地民有林並勸諭組織林業組合互助辦理

以上係造林計劃俟林區署組織成立方能實施

丙 林事試驗場場規之事項 原在武昌宜昌襄陽鄖陽四處各設一林業試驗場嗣因林業進步認為無試驗之必要一律改爲林場武昌林場原屬農林總場又以農林合辦諸多不便即將農林總場名義取消單獨經營各林場最近之規劃如左

1 武昌林場 苗圃內所育各種苗木約三百五十萬株就中以櫟松爲最多可栽植者約一百五十萬株需造林地三千七百畝左右已派員會同武昌縣長向附近之九峯山另覓山地准於明春栽植一面由廳派員至產種地方採集種子發交該場播種

2 宜昌林場 苗圃內所育各種苗木約五萬餘株就以扁柏油桐爲最多可栽植者約一萬五千六百餘株擬於場地栽植五千株餘悉以廉價分售各縣用示提倡現正赴附近各縣採集種子預備圃址空出即行播種

3 襄陽林場 苗圃內所育各種苗木約十餘萬株中有槐栗松柏栗椿等苗明春即可栽植預計每年造林五百畝十年後將所有五千餘畝之山地栽植完竣一面以每年所餘苗木散給附近各縣爲開發鄂北林業之先導現亦採買各項種子準備明春播種

至若鄖縣林場僻處鄂北前因經費與時局之關係尙未恢復現擬派員接辦又孝感縣陸家山林場原係私人創辦現已給價三千八百元派員接收

丁 苗圃林場之管理事項 茲將屬於苗圃與林場者分別述之

1 苗圃管理事項

a 省立苗圃 名曰崇陽苗圃其面積約五十畝設有技佐一人專司育苗事業每月經費三百餘元

又有南湖苗圃面積約一百六十餘畝所育各項苗木頗多原爲蕭故督耀南所有嗣經捐歸省政府管轄實行保管未籌進行方法現正由廳派員接收擬定具體辦法從事整理

b 縣立苗圃 從前所停各苗圃現正一律恢復分爲一二三三等各設技術員一人辦理技術上事務其面積一等苗圃爲四十一畝至五十畝二等苗圃爲三十一畝至四十畝三等苗圃爲二十一畝至三十畝每月經費規定一百二十元一百五十元一百八十元三等

2 林業管理事項

a 武昌林場 合武豐洪山卓刀泉二郎廟四處而成苗圃面積約四百餘畝已造林地約五百餘畝設有場長一人技士技佐及事務員各一人每月經費一千三百餘元

b 宜昌林場 苗圃面積約四十六畝林地約二百五十餘畝內有已造林地九十畝設技士及事務員各一人每月經費四百五十餘元

c 襄陽林場 苗圃面積約一百餘畝山地五千餘畝內有原生林佔領一千餘畝又栽植側柏刺槐各種樹木約佔七十餘畝設技士一人事務員二人每月經費五百五十餘元

戊 其他 茲將與林業有關係事項記載於左

1 沿江漢兩岸造林計劃 查長江漢水爲湖北境內兩大水道每值雨水沖激泥沙俱下江漢淤塞

水量無從消納堤防因之潰決而農田時遭水患又以山無立木水源不能涵養渴可立待多致旱災曾經會同建設廳通飭江漢兩岸各縣縣長轉令地方紳董妥速籌備沿江漢兩岸多植樹木其附近荒山亦應由各該縣長籌款購苗督率造林以弭水旱沉憂而維農業

2 各項林木保護方法 查本省居民放火燒山盜伐林木久已成爲習慣森林保護自屬要務但值茲林業尙未普及之時亦未便遽設林警會籌有通融辦法咨請民政廳轉飭各地公安局就便查禁卽於各警士勤務中標明森林警察一項以專責成一面規定此項單行法分別咨令本省各法院公安局並各縣市查照遇有森林犯罪案件依法辦理用示儆懲

三 屬於鑛業者

象鼻山鐵鑛

甲 採鑛之計劃及實施事實 象鑛開採係用露天採掘法分全山爲四階段每段內敷設輕便鐵道安
置小轉盤鑛夫將炸開之鑛破成適當大小之鑛塊裝入小鑛車內推運至廠口泥土則另車推棄廠
口安設車鼓建築掛路以爲小鑛車放下之用碼頭設置溜鑛篩格除粉鑛塊鑛則溜至大鑛車中自
裝鑛碼頭至沈家營碼頭用六十磅鋼軌取軌距四呎八吋半之定制建築長約四十華里之鐵道備
置機車四輛大鑛車三十八輛以資運鑛沿線設車站四處調度車輛並於三里牌附近路線上安置
磅台自動過磅以計運出鑛量江邊碼頭備有鐵木質躉船數艘及跳板跳架等物用便泊船裝砂機
車用水之供給設有起水機及高架水櫃山內外建有機廠兩處修理機車鑛車製作工具等項至鑛

質之成分與營業有關故設立化驗室專司其事

乙 鑛場之管理及監督 象鑛隸屬於湖北省政府農鑛廳設經理一員綜理全鑛事宜分事務採鑛運

鑛三課每課設課長一人辦事員若干人分任各課職務

丙 鑛務人材之訓練事項 (無)

丁 鑛工生活之改善事項 象鑛之工向極渙散海運時間曾由工頭招集二百至三百名之多春冬兩季則僅留四十至六十名以備下車之用住宅則各自爲謀公家從未過問近一二年來漸變爲月工作制平時養五六十人有鑛則下鑛無則令作他事海運時仍招集二三百人整日工作放工後分散他處無一定住宅情殊可憫現擬造具室十棟以容納該夫等於一處俾得安居而免馳奔

2 炭山灣煤鑛

甲 採鑛之計劃及實施事實 炭山灣煤鑛業由前湖北公鑛局租與合羣公司承辦其採鑛之計劃及實施據合羣公司呈報現在朱馮山及黃獺捕魚各開正鑛一口風鑛一口正鑛支柱高一尺二寸闊二尺風鑛高一尺八寸闊一尺六寸深預定七十尺至八十尺用人力開挖兼施炸藥

乙 鑛場之管理及監督 鑛場由公家委派監察委員監督場內一切事務其他各員由公司自行組織自監察委員以下薪水及一切開支均歸公司担負但經理員由公司報告公家加委

丙 鑛務人材之訓練事項 (無)

丁 鑛工生活之改善事項 未據合羣公司呈報無從據註

陽武山煤礦

甲 採礦之計劃及實施事實 陽武山煤礦本年六月被水淹沒現定工程時期爲六個月在時期內專進行開挖隧道及一切工程設施

乙 鑛場之管理及監督 由廳委鑛長一人兼任鑛師此外置工程助理一人會計一人材料管理一人由鑛長任用

丙 鑛務人材之訓練事項 (無)

丁 鑛工生活之改善事項 工人挖工程窿係用包工制至採煤及修理巷道係採點工制

四 安化柑子園錫鑛

甲 採鑛之計劃及實施事項 安化柑子園錫鑛現租與惠安公司承辦其採鑛計劃及實施未據呈報無從填註

乙 鑛場之管理及監督 由廳派監察委員一人常用駐鑛以便監察一切

丙 鑛務人才之訓練事項 (無)

丁 鑛工之生活改善事項 未據惠安公司呈報無從填註

五 屬於漁獵者

鄂省漁獵亦仍舊慣職廳前奉農鑛部准江蘇省府保護漁業辦法曾經製定採捕辦法及調查漁業表奉部令備案現已將採捕辦法令發各縣遵照調查漁業表未據各縣填齊報廳尙在預備統計中

六 屬於墾務 (無)

七 屬於合作事業者

甲 合作主義之宣傳事項 (無)

乙 合作社之籌備及指導事項

現因人材缺乏尙未舉辦

丙 合作人材之訓練事項

擬於農民經濟人員養成所附設合作系訓練班一俟省府核准即可開辦

湖北省政府農鑛廳廳長方覺慧

湖北省政府農鑛廳南湖蠶桑試驗場十八年春季成績報告 (續)

養部 蠶

丙 蠶室及貯桑室

第一 關於養蠶試驗之蠶室

(一) 蠶室之構造

室爲蠶兒一小天地蠶室不良蠶兒不能完全生存於其間築蠶室者務令構造完備便於採取溫溼氣光以適蠶兒之生活爲要茲將構造大要分列如左

(一) 地盤 蠶性喜燥惡溼故地盤以無潮溼為尚屬場蠶室地盤先敷客土築結後鋪八寸厚磚渣再用一分洋灰二分淨河沙四分碎石渣和勻成三合土搗築令平育蠶自無潮溼之患(地盤通長十四丈三尺寬五丈二尺面積七千四百五十六方尺營造係用英尺繪圖縮小以法尺一分作五尺計算)

(二) 柱頭 蠶室裏面多建柱頭減少建架地位妨礙空氣及工作不少屬場蠶室南北各建二柱(高二丈三尺厚八寸)東西六柱均在走廊四周計三十柱藉托上下兩層過梁而成走廊

(三) 磚牆及大梁 走廊以內距柱八尺砌厚一尺八寸之紅磚牆至高一丈二尺橫過大梁(厚八寸高一尺)七道下釘泥木望板粉紙筋白灰或第二層蠶室內部大做專為夏秋蠶用

自第一層砌厚一尺三寸之紅磚牆至高一丈一尺橫過大梁七道下釘泥木望板粉紙筋白灰或第二層蠶室內部東西裝木板小室四間作春期雜蠶室中間各隙間板(俗名幹橋)成十二小室為春期壯蠶用名壯蠶室(磚牆共高二丈三尺長十二丈七尺寬三丈六尺)

(二) 蠶室之裝置

蠶室裝置非成活動機關不能應用溫溼氣光以衛蠶兒之生本蠶室設備機關雖不十分完善按之學理亦大致不差茲將機關裝置分示於後

(一) 室門 門為蠶室出入之機關宜設於南方本蠶室原圖由山東煙台繪來其門開於東西兩頭大與學理不合屬場擬將西門封閉專從東門出入以防西風與夕陽(東西兩頭上下各一門共四門其門上嵌玻璃外加梭板門外又設綠紗門兩扇門高一丈寬五尺)

(二) 東西窗戶 窗為納氣採光所必要東方設窗固不可西方設窗實為學理上所不許本蠶室雖照圖開窗屬場擬將西窗閉塞以免夕陽透射(東西上下共八窗均兩開玻璃門高六尺八寸寬四尺)

(三) 南北窗戶 南北窗為防風通氣之緊要機關宜寬大不宜窄小本蠶室南北各設四開玻璃窗八所以司啓閉但樓上之窗玻璃門外障綠色紗紗外加六角眼鐵絲網樓下之窗玻璃外亦障紗紗外排列圍寸按鉄條門用玻璃一以防風一以採光綠紗專為夏秋蠶用

蠅面設鐵絲網及鐵條皆所以防盜也（窗高七尺寬六尺）

（四）拔氣窗 拔氣窗一名鑽窗與室之南北窗為空氣對流機關倘無南北窗則新鮮空氣未由入無拔氣窗則陳空氣未由出此南北設窗屋脊所以必建四拔窗氣也（拔氣窗高二尺六寸自窗簷至頂高一尺八寸長五尺寬四尺）自拔窗氣窗下一丈四尺至橫梁泥木設長四尺寬三尺五寸之口安梭板以便啟閉是即拔氣窗應用之機耳

（五）烟導臺 烟導臺為保溫時排除炭氣之機關但四小室內于牆上設氣管口導烟出外僅于四小室有益而于他室無關是此機關雖照圖構造無大用處屬場直視為贅疣而已

第二 關於養蠶試驗之貯桑室

（一） 貯桑室之構造

經採取之桑欲令水分不發散葉質不枯凋非完全貯桑室不可蓋完全貯桑室氣特冷涼風不能透當春期連雨夏秋高溫之時可達貯桑之目的茲將貯桑室構造大概分述于左

（一）地盤 地盤材料作法與蠶室地盤同惟地盤中間低下數寸是其異點

（二）柱頭 貯桑室內宜寬敞以便建架貯桑故南北各十柱東西各六柱均建于室外走廊之四周自不致侵佔室內貯桑之地位（柱高一丈方六寸）

（三）磚牆及大梁 貯桑室四周砌高一丈之紅磚牆（厚一尺五寸）上橫過大梁八道（厚八寸高一尺二寸）下釘泥木望板粉紙筋白灰不設通氣口蓋防風入致貯桑凋萎也

（二） 貯桑室之裝置

貯桑室以防風避日為主要其裝置極為簡單茲將貯桑室之裝置略叙於後

（一）室門 門為運桑出入之機關萬不能少惟西方不宜設門本貯桑室雖照烟臺原圖設門于西殊於學理不合屬場擬將西門封砌以

防西風夕陽之透射即東門亦擬於門外植樹或設建築物以免門開而風直達室內也

(二) 割桑室 貯桑室之東西各設小室二間計四間以為割桑之用名割桑室割桑室宜明不宜暗故各小室設玻璃窗四所採納光線以便運刀割桑

(三) 連二窗戶 貯桑室內過暗亦非所宜故于室之南北各設連二窗七所此專為採光用非所以換氣也(窗高二尺長三尺)

丁 生徒養蠶實習

第一 春蠶育

本年養蠶期之實習自三月二十二日(舊歷二月二十二日)着手準備一切(如洗蠶室蠶具添製簇網消毒催青等等)迄四月九日兩日掃立以供實習而實習生飼育之蠶室及經過詳列于左

(一) 春蠶飼育室

蠶室號數組	名	實 習 生 人 姓 名	
		實 習 生	人 姓 名
一 號 室	一	鄭 憲 章	孔 憲 秦 如 海
二 號 室	二	鄭 鴻 賓	胡 紀 趙 奉 田 雁

本年春期以新蠶室未成寄宿舍未建不能招生傳習而有南漳縣學生兩名情願自費實習屬場嘉其有志蠶業收為生徒配合兩組以傳習

春蠶

此次春蠶在 檳城 州 僅用兩室飼育以後陸續添加工人先後參差不齊難以記載故自二號室以下俱從略焉

(二) 春蠶飼育經過

春蠶第一齡飼育表

組名	名稱	蠶量	掃立五月止桑月日	食桑時間	停食時間	繭中目數	室內		室外		給桑	桑糠	炭量	百頭體量						
							溫度	溼度	溫度	溼度				回數	總量	盛蠶	眠蠶	起蠶		
一	新	錢	四月九日	午前十時	午後五時	五日八時三十八時	六日二十七時	二時	七二·六	六二·六	六七·六	六七·七	四四·三	四一·二	兩	三〇〇	三三·五	二〇·〇	一分	〇·八
二	諸	錢	四月十日	午前十時	午後五時	五日六時三十分	六日十八時	七二·六	六九·六	六五·五	四三·三	三三·一	兩	四七·一	斤	三〇五	五〇·四	〇·〇	一分	三〇·〇

春蠶第二齡飼育表

組名	名稱	蠶量	飼食月日止桑月日	食桑時間	停食時間	繭中目數	室內		室外		給桑	桑糠	炭量	百頭體量					
							溫度	溼度	溫度	溼度				回數	總量	盛蠶	眠蠶	起蠶	
一	新	錢	四月十六日	午前八時	午前八時	日三十八時三十分	五日十五時	六九·七	六一·二	二七·九	二九·八	兩	五三·二	斤	四〇·一	八五·六	六八·五	八分	五·九
二	諸	錢	四月十七日	午前四時	午後八時	日三十七時六十分	六日八時	六七·七	三五·九	八三·三	二七·八	兩	四三·三	斤	一三五	五〇·八	〇·七	五分	五·四

春蠶第三齡飼育表

組名	名稱	蠶量		飼食月日	止桑月日	食桑時間	停食時間	齡中日數	室內		室外		桑給回数	總數量	糠量	炭量	百頭體量																	
		溫度	溼度						溫度	溼度	盛蠶眠蠶起蠶	百頭體量																						
一	新	錢	一	四月二十七日	四月二十六日	午後十二時	午後七時	四	二十時	四十七時	六	二十時	七	一	七	六	八	八	一	三	九	三	八	三	六	七	錢	八	錢	九	錢	六	七	
二	諸	錢	一	四月二十三日	四月二十七日	午前十二時	午前五時	三	十八時	四十七時	五	十七時	七	一	七	六	六	九	八	二	三	一	三	二	三	一	四	錢	四	錢	五	錢	四	五

春蠶第四齡飼育表

組名	名稱	蠶量		飼食月日	止桑時間	食桑時間	停食時間	齡中日數	室內		室外		桑給回数	總數量	糠量	炭量	百頭體量																
		溫度	溼度						溫度	溼度	盛蠶眠蠶起蠶	百頭體量																					
一	新	錢	一	四月二十六日	五月二日	午後七時	午前十二時	三	六時	五十三時	五	二十時	七	一	七	二	七	五	七	五	三	三	二	三	七	錢	七	錢	五	錢	七	五	
二	諸	錢	一	四月二十九日	五月二日	午前五時	午後三時	五	十一時	五十一時	五	十四時	七	四	七	二	七	五	五	九	二	三	二	三	一	四	錢	四	錢	五	錢	四	五

春蠶第五齡飼育表

組名	名稱	量		餉食月日	上簇月日	食桑時間	齡中日數	室內		室外		總量	炭量	百頭體量	
		量	錢					溫度	溼度	溫度	溼度			量	錢
一	新圓	錢	一	五月四日	五月十一日	午後六時 午後五時	七日間	1	七日間	七四 七三 七三 八二	二四 三 五	三六	1	八八 五六 六七	1
二	諸桂	錢	一	五月四日	五月十一日	午後七時 午後六時	七日間	1	七日間	七四 七三 七三 八二	二四 三 五	三六	1	八九 六六 六六	1

傳習育春蠶收繭調查表

組名	名稱	新圓		上	繭中	繭同	宮	屑	繭合	計
		容	重							
第一	新圓	容	重	二〇一	三〇二	一〇	一三五	四	三五	二五四七〇
第一	諸桂	容	重	二〇〇	三〇二	一〇	一八二	四	三五	二五四八〇
第二	諸桂	容	重	三〇〇	四〇〇	一〇	一四五	二	二四	三六七四
第二	諸桂	容	重	六二二	七二二	一七	一七六	一	一五〇	七八九七

據右表觀察實習生在春期育蠶雖係初步然對於兩傳授之技術亦頗得心應手故其成績尙屬佳良

栽桑部

十八年度分區栽桑成績調查表

區 別	桑 別	畝 數	株 數	備 註
第一區	喬木桑	一八・		本區荒廢年久擬多次整溼留待冬季栽植
第二區	歐洲式	二〇・	八五〇・株	每畝計栽桑樹四十二株
第三區	秋田式	二九・	一四九六・	每畝計栽桑樹五十株擬分六拳式八拳式十拳式三種
第四區	高刈拳式	二二・	一六〇二・	每畝計栽桑樹七十二株擬分三拳式四拳式二種
第五區	中刈拳式	二一・	五二五五・	每畝計栽桑樹二百五十株
第六區	根刈桑	一六・	七六四四・	每畝計栽桑樹四百九十三株
第七區	速成桑	一〇・	四九三〇・	同 前
第八區	夏秋蠶專用桑	三〇・	三四二九・	每畝計栽桑樹二百五十株本區尙有地十四畝未栽齊全
合 計		一六六・	二五二〇六・	

查屬場原有桑樹只高刈中刈立通三種殊不足以盡試驗之能事本年春季先將地畝劃分區段建立標牌再行添栽喬木桑歐洲式秋田式高刈各種拳式中刈各種拳式根刈桑速成桑夏秋蠶專用桑八種比較試驗以覘成績總計添栽桑地一百六十六畝桑樹二萬五千二百零六株現在成活及發育成績根刈速成兩種最好中刈次之歐洲秋田高刈等又次之

原有桑樹調查表

區別	桑別	畝	數	株	數	備	註
第十區	中刈桑	一三·	三三五〇·	株	每畝地計栽桑二百五十株		
第一一區	中刈桑	一三·	三三五〇·		同		前
第一二區	中刈桑	一〇	二五〇		同		前
第一七區	高刈桑	三〇	五五八〇		每畝地計栽桑樹一百八十六株		
第一八區	高刈桑	二四	四五〇〇		同		前
合計		九〇	一九〇八〇				

屬場自與農場合併後所有桑樹經久未加整理樹勢既不整齊葉片尤為惡劣區段未分荒蕪刺目十七年冬屬場成立首先整理區劃丈計地畝清理株數次則嚴行冬季中耕除去荒草再次則整剪枝條以謀樹勢之恢復查今春發育狀況中刈桑尚屬良佳而高刈桑以荒廢過久恢復似覺不易擬明春用芽接法改良再覘成績

區別	類	別	畝	數	株	數	備	註
第九區	一年生播種苗		七·	畝	三〇〇〇〇	株	種籽二斗估計發生三十萬株	
第二〇區	一年級移植苗		四六六		一八·八〇〇〇			
第一四區	二年級移植苗		三三三		一〇·二二〇〇			
第一五區	枝接苗		二五五		七·〇〇〇〇			
第一六區	根接苗		一一二		三〇〇〇〇			

第一九區	二年級實生苗	三	一〇・〇〇〇〇
第二〇區	二年生移植苗	四	一二〇〇〇
合 計		七	一一・二〇〇〇

按造苗程序一年播種二年移植三年接苗四年分配年年同時工作庶年年有良好接苗之分配屬場今春翻出最好地面一百三十一畝一分分作七區爲種苗移苗接苗之地查現在成活與發育成績接苗最爲良好移植苗次之播種苗之發生不過十分之五六蓋以春夏之間天久不雨桑榷不免損壞故耳

蠶室地盤圖

地盤 長十四丈三尺
寬五丈二尺
走廊 寬八尺
磚牆 長十二丈七尺
寬三丈六尺
牆厚二尺

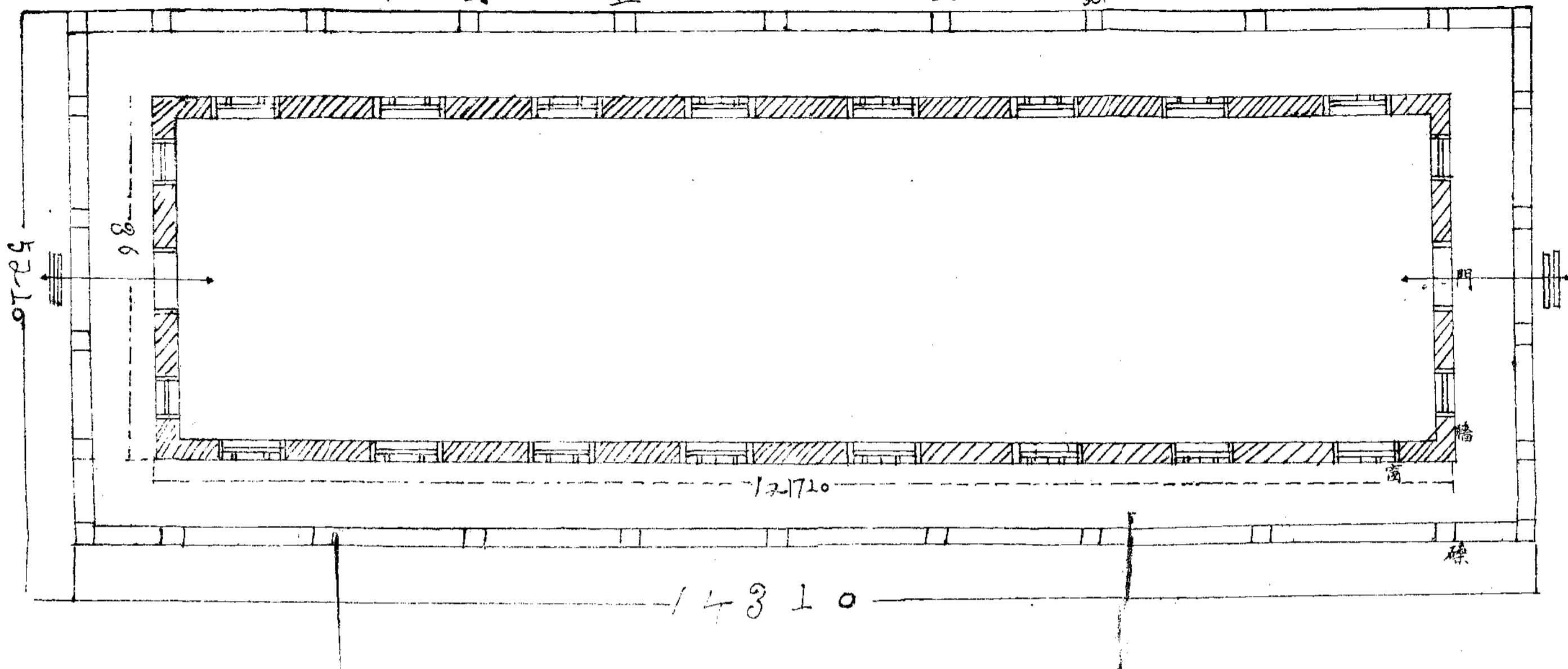

兩圖比例度法尺一分作五尺計算

蠶室圖一

蠶室屋頂平面圖

屋頂 長十三丈八尺
寬三丈八尺
鐘窗 長五尺
寬四尺
煙導臺 長四尺
寬二尺

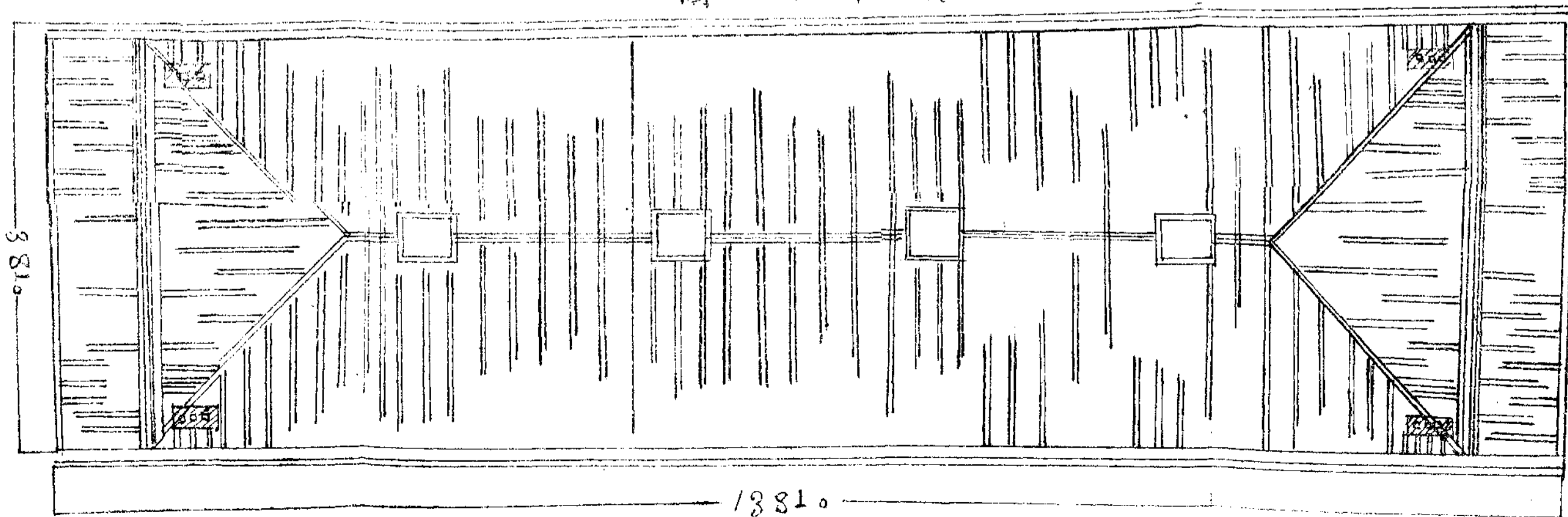

屋頂四周齊牆劃斷外
各出一尺故長十三丈
八尺寬三丈八尺也

蠶室正面圖

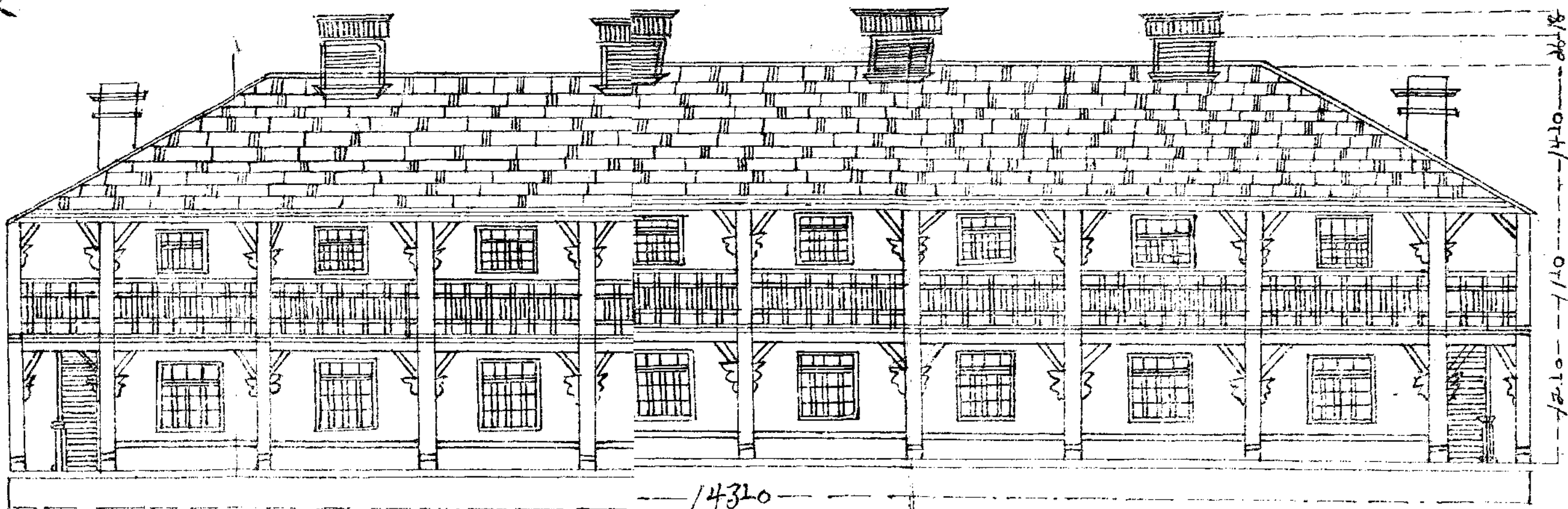

蠶室樓上平面圖

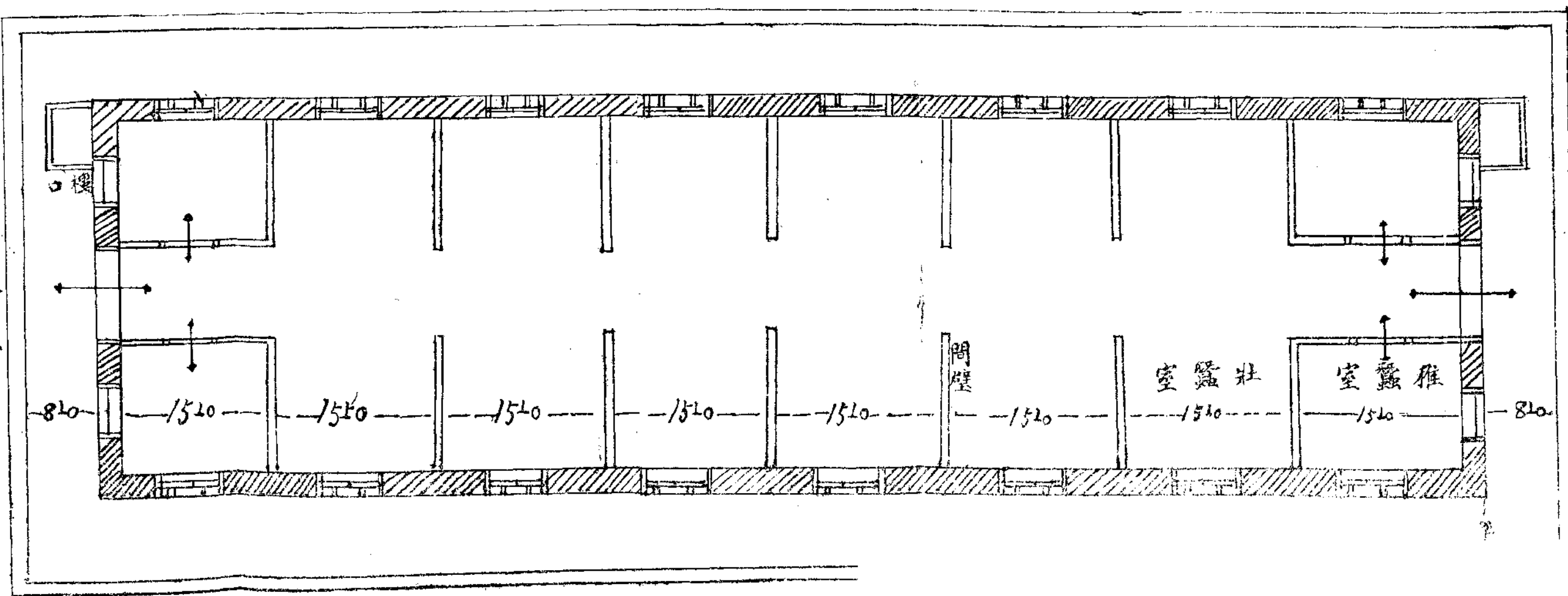

蠶室

自地平至樓面高一丈二尺
 自樓面至屋簷高一丈一尺
 自屋簷至屋頂高一丈四尺
 自東至西長十四丈三尺
 自南至北寬五丈二尺

拔氣窗(鑽窗)

窗身高二尺六寸
 窗屋頂高一尺一寸
 自南至北長五尺
 自東至西寬四尺

煙導台

高八尺
 長四尺
 寬二尺

樓上小室

長一丈五尺
 寬一丈二尺
 高一丈

樓門口

長六尺
 寬四尺

(右三圖比例度法尺一分作五尺計算)

蠶室橫斷圖

甲 門
 乙 煙導台
 丙 樓梯
 丁 欄杆
 戊 拔氣窗

此圖比例度法尺一分作五尺計算

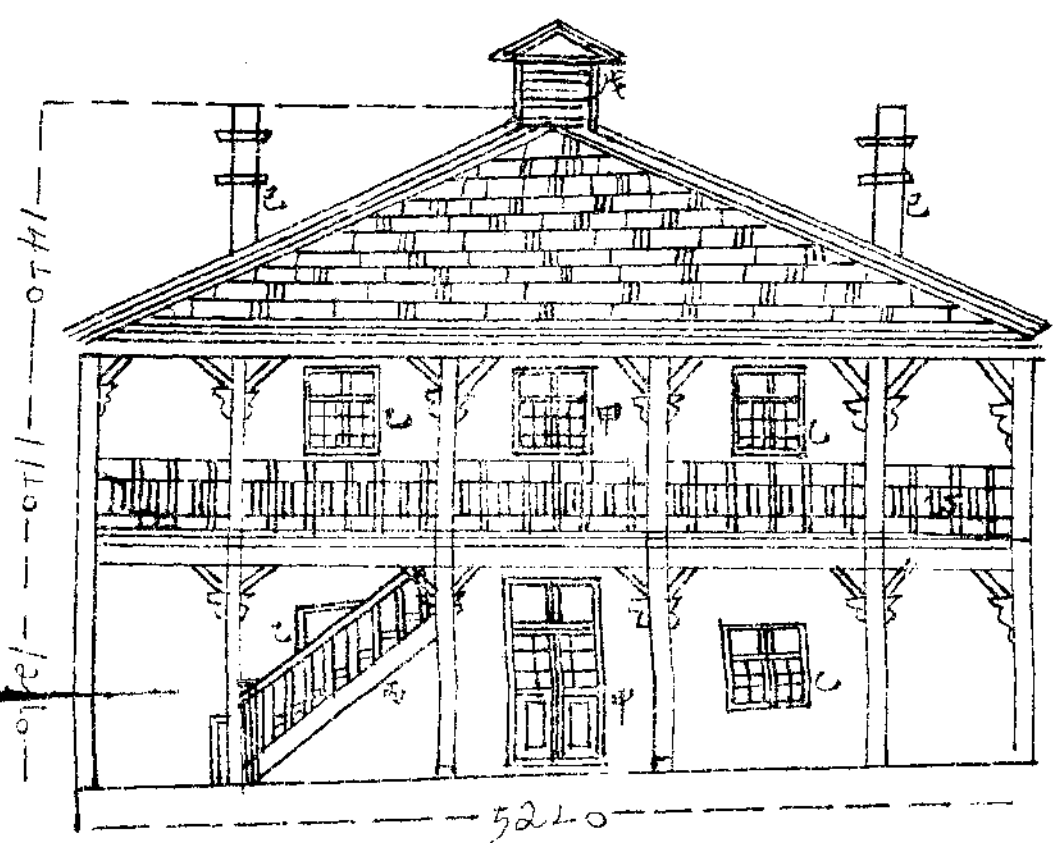

蠶室圖三

拔氣窗正面圖(窗鏜)

窗身 高七尺八寸 (原高一尺六寸)
 屋頂 高五尺四寸 (原高一尺八寸)
 (右圖照蠶室鏜窗正面圖放大三借其比例度法尺一分作五尺計算)

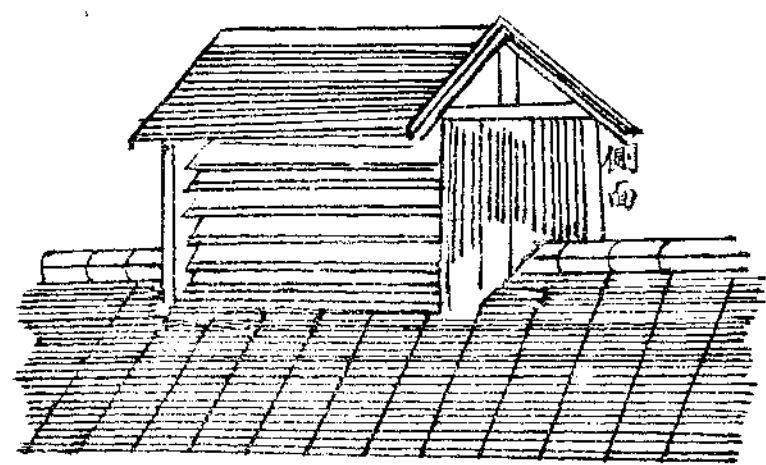

子田一
轉



方廳長對農林指導員訓詞

各位指導員，今天本廳召集省農林指導員，縣農林指導員，開聯席會議的一天，聯席會議的意思，一方是欲聯絡感情，最方就是要各位指導員，曉得農林廳對於湖北農林事業，今後所取的方針，將來諸位分發到外縣去後，容易收得上下聯絡彼此一致的效果，中國為以農立國的國家，到現在弄得民貧財盡，衣食雜艱，這都是不講求農林事業的緣故，以致國內產業，日就凋零，不能發展，想救中國的貧，只有促進中國的產業，想促進中國的產業發達，就是首先要講求改良農林事業的進步，必特農林事業進步後，然後原料方有所出。產業方得振興，所以我們說要發展中國國民經濟社會經濟，皆非赶快講求農林不可，諸均係農林的專門人才，能願意來協助本廳，負起指導農林事業的責任來，替湖北農林事業謀進步，求發展，這是兄弟本人所一希望的，本廳成立以來，雖已有七八月之久，但因經費及種種關係，未能使湖北農林事業，有很速的進步，至深慚愧，今後戶應加緊努力，方不負湖北人民之所託，諸位既負有指導農林事業的專責，將來到各地地方去後，尤望能打起精神，本廳來所學，在最短期間內，使本省農林事業，有很大的進展。

中國農業，相傳至今，所以沒有進步的，就是因為不知道去研究改良，法國以有中國二十分之一的土地，能養活四千萬人，民。拿我們大於法國二十倍的土地，但不能養活四萬萬人，在廣東一省，每年尚須由外國運入糧食數千萬元，近幾年來國內各地，水災旱災，年年皆有，哀鴻遍野，人民以樹皮草根為食，拿以農立國的國家，連吃飯問題，都不得解決，古人說，國以民

爲本，民以食爲天，此可知吃飯問題的重要。在最近十餘年來，留心歐戰的人，研究到德國爲什麼失敗呢？當歐戰之際，德國的海陸空軍，攻無不克，戰無不利，但是戰爭結果，德國終歸失敗此中原因就是因爲吃飯問題，德國因爲海外交通，被聯盟軍封鎖，國內糧食，逐漸缺乏全國人民和戰場上的兵士，都無飯可吃，所以就不能夠支持，而終於失敗，是又可知吃飯問題，關係國家生死存亡的問題，農贖廳的責任，就是在講求農林事業解決人民的吃飯和國家生存的問題，替國家開闢財源，發展產業，使全國人民，皆有飯可吃，但是發展農林事業，解決人民吃飯問題，事務繁雜，責任重大，在未着手之先，尤須明瞭現在農事業的情形，以及各地方農林事業經費之多寡，以爲將來着手的準備，所以諸位到外縣去後，第一步的工作，要調查各縣林實業的經費，調查清楚，報告到廳，以爲將來籌劃增加的張本，對於地方劣紳土豪，萬不能與之妥協敷衍，或共同舞弊，蒙蔽本廳，不真實報告實業經費，而坐令土豪劣紳，得以分肥，有碍農林事業之發展，第二在調查各地山脈、河流物產、土壤性質，何處宜農，何處宜林？分別調查清楚其土壤之所宜，爲將來振興改良農林之根據，諸位雖爲農林指導員，但調查的工作，最爲重要，蓋不經一度調查，對於各地農林情形，必不能熟悉，則指導改良，必失其所根據，至於農林經費，現在雖覺困難，但此亦不過暫時的性質，今後當謀逐年增加，以期今後之農林事業，不致爲經費所限，而不克進行，其次：各地農民，因無經濟上流通機關，受重利盤剝，譬如農民想開鑿溝渠，以防旱災，購買肥料，以增加生產等，皆不能不有賴於金錢，各地方因無適當經濟流通機關，所以受重利的盤剝，想發展改良自己農業，借入資本，因利息過重之關係，致使每年所收穫，不够支付利息，其結果，農民困於經濟，農業不克振興，釀成產業凋零、民窮財盡之現像，此種農民經濟不安定之情形，吾人如不設法救濟之，則中國農業，永無進步之希望，然吾人欲使農民經濟安定，究有方法？曰，開辦農民銀行，由政府多籌此銀行之之基金，以最低之利率，放款於農民，使農民購買肥料，改良農田，買入機器之經費，均可有着，有經費供其農業上之發展，又不受重利盤剝，則農民經濟，自可安定，農業自易振興，農業振興後，人民吃飯問題，可以解決，則民安其業，共匪土匪，自無法在各地爲亂，所以說想解決吃飯問題，要先講求農業之進步，要求農業之進步，必須先安定農民之經濟，要安定農民經濟之

方策，則舍開辦農民銀行外，其道莫由。本廳爲應付此種環境起見，所以預備創辦農民銀行，此種提案，均已經省政務會議通過，不久可以進行除開辦農民銀行外，同時並已着手籌備農民經濟人員養成所及合作社，農民銀行成立後，可爲農民金融的活動機關，以最低利息，貸款於農民，使農民經濟安定，合作社成立後，則農民可以已之所有，換已之所需，不經過商人階級之手，可以以低廉之價格，買入適宜之物品，亦爲安定農民生活中，最良好之方法，歐美各國，施行農業合作或工業合作，均已見成效。總理在民生主義演講中，亦曾說過合作問題的重要，最近中央且將合作運動，列爲七項運動之一，使全國人民黨員，均努力提倡實行之，由此可知合作運動的重要，剛才所說過，本廳預備辦的農民經濟人員養成所，即分銀行合作兩系銀行系學生畢業後，即分發到各地方，去辦農民銀行，合作系學生畢業後，即分發到各地方去辦合作社，將來銀行有人，合作社有人，到各地去指導改良農林事的有人，互相聯絡，互相輔助指導改良，農民經濟，調查農民狀況的，有諸位指導員，放款於農民，接濟農民經濟的，有農民經濟人員養成所的銀行合作兩系的學生，則自易謀農民經濟上之穩進步，農民生活之安定，而使農業易於發展，全國人民吃飯問題，得以解決。總理說過，吃飯問題，就是頂要緊的民生問題，就是生存問題，想解決生存問題，要先解決吃飯問題，要解決吃飯問題，必先謀農業之進步，諸位到各地方去後，尤望將農業關於人民生存問題，國家存亡問題的重要，宣傳於人民，引起一般農民注意，同時並宣傳本廳對於救濟農民的方策，籌足各縣實業經費，使各縣皆能成立農事試驗場或苗圃，而農民有所參照，取法改良。

關於改良振興中國農業的方策 總理在民生主義演講中，曾提出七個辦法曰機器，肥料，換種，除害，製造，運送，防災。第一項機器，是增加生產的必要工具，在目前農民經濟情形中，一時難辦到但對於經濟能力所能及者，如農具之改良製造等，本廳現正謀設立農具製造所，以改良農具之進步改良，第二項肥料，肥料的多寡，可以定農民之豐歉，中國目前所用之肥料，皆獸糞鳥糞，尚不知利用科學的方法，製造肥料，所以舶來品的肥田粉，智利硝，得以在中國盛行甚且以有害於農田的偽貨，販賣於我國者，本廳正謀設立肥料製造廠，以期能自行製造肥料，抵制舶來品，以促農業之進步，第三項換種，本廳關於交

換種子的重要，曾對各縣去不少的公文，希望各縣提倡宣傳，使農民知道交換種子的重要，諸位到各地去後亦希望注意及此，將來就經濟能力之所及，或可由政府在適宜地方，設立種子交換所，第四項除害，農民的收入，每因害虫之影響而減少，如去年的蝗虫災害，本廳曾印發捕蝗淺說，分發到各地去施行，除蝗虫災害外，足以爲農患者尙多，完全在乎吾人能盡前宣傳，使農民早爲預防不使害虫有卵的存在，第五製造第六運輸，農產品不加以製造，則能不運之遠地，藏之永久，故製造運輸，關於農業上，亦爲重要問題，製造運輸進步後，農業上出品易于銷售則自易改良，第七項防災，中國農民，除江浙幾省，因爲天然地域，便於農業外，其次水災旱災，年年皆有，吾人要鑿塘堰，以防旱災，築堤防，以禦水災，本廳近來通令各縣，乘農隙之時，關於堤防塘堰，均須次第舉辦，以防水災旱災，我們如果能把 總理所講的七個問題解決後，我們中國的農業，自能有發展，有進步；不僅可使我們中國人，人人皆有飯吃並且可以我國糧食的盈餘，供給到外國去現在工商業發達的國家，如英國日本，皆靠他國或各殖民，接濟他們糧食，一旦戰事發生，海口如被封鎖，海外交通斷絕，國內吃飯，即發生問題，並且農業出產，可以供給工業的原料，爲發展工商業的原動力，現在工商業先進國家，工業上所須的原料，無不藉各殖民地，重農區域來供給，一旦各殖民覺悟起來不供給他們的工業原料，則各國工商業上立即發生危險，甚至崩壞，我們想打倒帝國主義者，當者謀工商業的進步，而欲謀工商業的進步，尤不能不謀供給工業原料上農業之發展，諸位皆係各地農林指導員，希望共同負起責任來，振興中國的農業，以促進工商業的進步，以抵制外國經濟上的壓迫使國民生活安定，國家經濟富裕，（完）

朋錄



附錄

商人呈請領鑛辦法摘要

附請鑛呈文圖表書結程式

- (一) 鑛商請領各鑛應先辨明鑛質分別探採及鑛區面積大小依照後開各項呈請之
- (二) 呈請開採煤鑛鑛區面積不足二百七十畝其他各鑛不足五十畝者均爲小鑛
- (三) 凡請採小鑛者須具呈廳文一件內附鑛區圖五紙鑛區位置方向距離表三份呈文費銀五元
- (四) 凡呈請探鑛者須具呈廳文一件內附鑛區圖五紙履歷保結二份鑛區位置方向距離表三分呈文費銀二十元
- (五) 凡呈請探鑛者須具呈廳文一件內附鑛區圖五紙履歷保結二分鑛區位置方向距離表三分鑛床說明書二分呈部文一件呈文費銀三十元
- (六) 鑛業呈請地所產爲鑛例中第二類鑛質如鑛業呈請人爲地面業主須將契據呈驗如非地面業主應取具地面業主不願自辦之字據隨呈文附送
- (七) 履歷保結內出保人應查照審查鑛商資格規則第四條用商業團體或信用機關主管人簽名蓋章並加蓋團體機關圖記

(八) 上開各件均須依照後附各式分別備具逕呈本廳如係交郵寄送必須掛號並將掛號收據保存本廳即據發送地郵局掛號之日爲呈遞之日

(九) 鑛商呈送各件後應候本廳批示遵照辦理不得以呈請立案爲藉口開工採鑛

(十) 本廳收到請鑛文件後即將所呈各件分別審查如不合格批示更正

(十一) 前項所呈各件均經審查合格後批飭呈繳委員勘鑛旅費並令呈報資本數目及存儲地點以便同時查驗

(十二) 鑛商呈繳勘費後即派員會縣查勘鑛區並批示知照

(十三) 委員縣長會復到廳如查明圖地相符並無違犯鑛例第十三條所載各項及其他重複糾葛即批令呈繳註冊費及第一期鑛區稅以便隨案呈部請發鑛照

(十四) 案經呈部如奉指令准發鑛照由廳轉給鑛商收執方爲取得鑛業權始能定期興工並即呈報如未得鑛業權而竊採鑛質者應按照鑛例處以三等以下之有期徒刑或三千元以下之罰金

(十五) 商人領得鑛業權以後如須變更呈請人或增減鑛區均須依照鑛業條例辦理

請鑛呈文圖表書結程式

請採小鑛呈廳文式

現有職業

原籍某處

現住某處

具呈人姓名

年 月 日 生

爲呈請開採某鑛事今某在某省某縣某鎮鄉某地名發見某鑛願在該地領鑛區若干畝從事開採用特備具鑛區圖鑛區位置方向距離表呈請

鈞廳鑒核施行謹呈

湖北省政府農鑛廳

計呈鑛區圖五紙鑛區位置方向距離表三分呈文費銀五元

呈請人署名

代書人職業姓名
住址

連署人職業姓名
住址

中華民國 年 月 日

請試探某鑛呈廳文式

現有職業

原籍某處

現住某處

具呈人姓名

年 月 日 生

為呈請探礦事今某願在某省某縣某鎮鄉某地名試探某礦共計面積若干畝理合添具鑛區圖履歷保結鑛區位置方向距離表呈請

鈞廳核奪施行謹呈

湖北省政府農礦廳

計呈鑛區圖五紙履歷保結二分鑛區位置方向距離表三分呈文費銀二十元

具呈人署名 [印]

代書人職業姓名 [印] 原籍住址

連署人職業姓名 [印] 原籍住址

職業姓名 [印] 原籍住址

日

年 月

中華民國

請開採某鑛呈廳文式

現有職業

原籍某處

現住某處

具呈人姓名

年 月 日 生

為呈請開採某鑛事今某在某省某縣某鎮鄉某地名發見某鑛願在該地領鑛區若干畝（如係採取河底之砂鑛則載河道延長若干里）（從事開採用特派具鑛區圖鑛床說明書履歷保給鑛區位置方向距離表呈請

鈞廳查核施行謹呈

湖北省政府農鑛廳

計呈鑛區圖五紙履歷保結二分鑛區位置方向距離表三分鑛床說明書二分呈部文一件（呈部文式如呈廳文式惟將鈞廳改為鈞部湖北省政府農鑛廳改為國民政府行政院農鑛部）呈文費銀三十元

具呈人署名

代書人職業姓名 原籍住址

連署人職業姓名 原籍住址

業職姓名 原籍住址

中華民國 年 月 日

農鑛月刊 附錄

湖北省鑛區位置方向距離表

縣	名	在主管縣治方向	距縣治若干里	備	考
	某公司代表某試探或開採某鄉某地名某鑛鑛區				

鑛床說明書應說明事項如左

- (一) 鑛產及鑛物名稱
- (二) 附鑛產及鑛物名稱 (如無則注明無字)
- (三) 鑛區地點方向路程及交通
- (四) 鑛區地面形勢之大概及農田水利山林道路之關係
- (五) 曾否開採及其歷史
- (六) 鑛產露頭及鑛層或鑛脈之走向傾斜
- (七) 巖層露頭及傾斜走向 (如與鑛層相同亦應載明)
- (八) 有無斷層或裂痕與斷裂之方向及其原因
- (九) 鑛床成立之大概原因
- (十) 鑛床形狀及層數之大概
- (十一) 有無褶皺及其對於鑛床之影響
- (十二) 鑛區內總含鑛量之概數

鑛所報資本及所開具履歷表均屬實在倘有虛偽具保人願負完全責任所具保結是實

中華民國

年

月

日

中華民國

年

月

日

審查合格

審查合格湖北省政府農礦廳廳長

審查員



某砂鑛區圖 縮尺幾分之一
 某省某縣某鎮鄉某地名
 官地或民地計面積若干畝

民國 年 月 日 呈

呈請人 姓 名 印
 (原籍某處)
 (現住某處)

測量人 姓 名 印

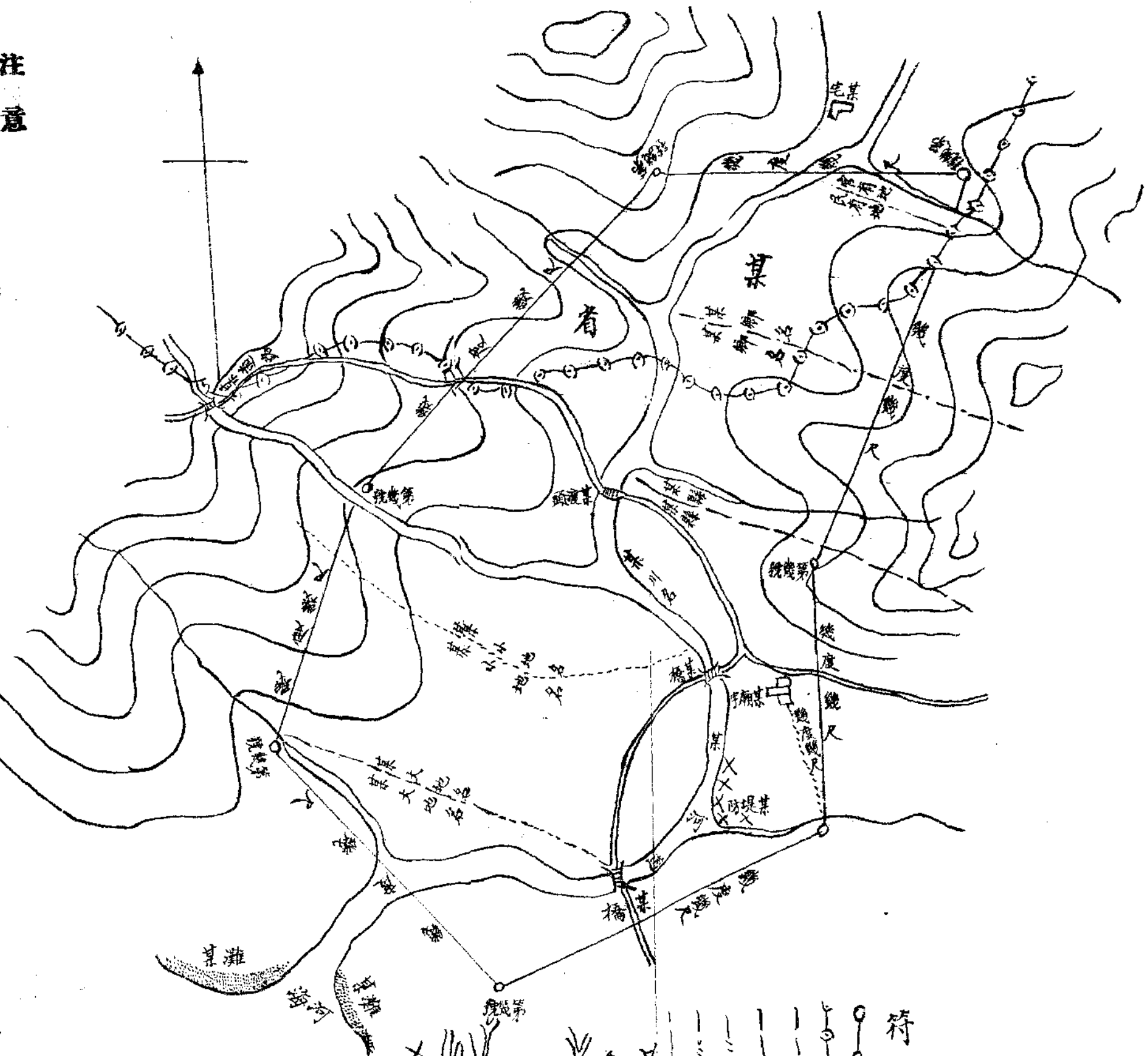

- 符
- 砂鑛區境界
 - 省界
 - 縣界
 - 鄉界
 - 大地界
 - 小地界
 - 官民地界
 - 橋
 - 渡頭
 - 道
 - 房
 - 廟
 - 川
 - 山
 - 堤
- 統

注意

- 一 圖紙用礬水鮮明紙
- 二 基點須從相對位置擇取顯著之橋梁房屋十字路河流分派處標石或近傍著名之不動物體二箇以上為之
- 三 不宜用鉛筆及洋墨水
- 四 基點及測點附近之地形及地面各物須詳細記入有難記入者須於圖旁將地形及地面各物附以說明
- 五 縮尺宜以千分之一或二千分之一或五千分之一為準
- 六 基點宜選用可以安置儀器之標石或其他不動物體為之並須刻一深約三分之一十字形於上以便復測時印準

某砂鑛區圖 縮尺幾分之一 (在河底採鑛者)

某省某縣某鎮鄉某地名某河道延長若干里若干丈

內幹流爲某河若干里若干丈

第一支流某河(川溪)若干里若干丈

第二支流某河(川溪)若干里若干丈

第三支流某河(川溪)若干里若干丈

民國 年 月 日 呈

呈請人 姓名 印

(原籍某處)
(現住某處)

測量人 姓名 印

(原籍某處)
(現住某處)

- 符 號
- 省 界
- 縣 界
- 鄉 界
- 大地界
- 小地界
- 官民地界
- 橋 梁
- 渡 頭
- 房 屋
- 道 路
- 砂鑛區域
- 界線標記(朱)
- 堤 防

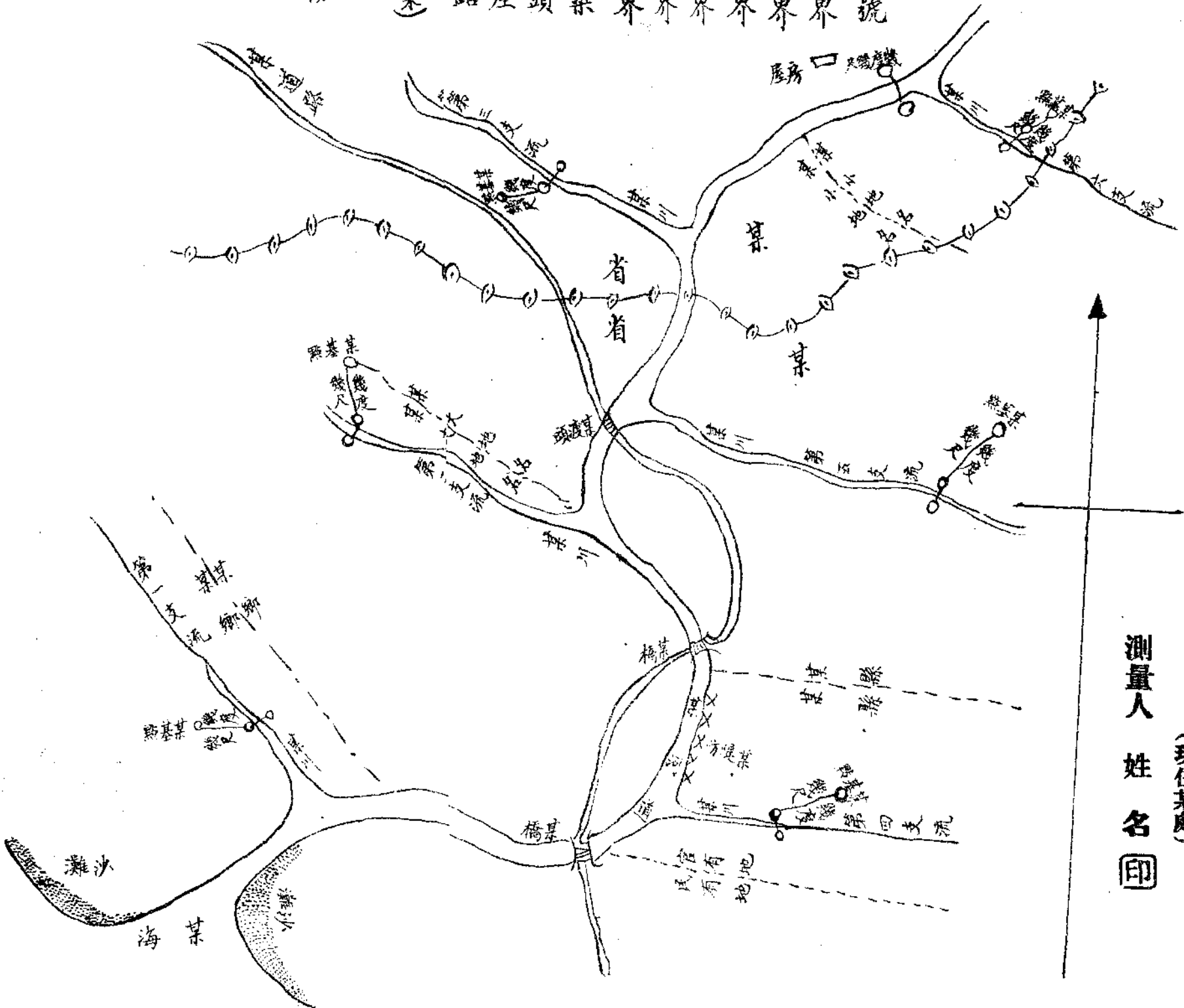

注 意

- 一 圖紙用鑿水鮮明紙
- 二 基點須於幹河之上流及各支河之上流各擇定一處以顯著之橋梁房屋十字路口標石或近傍著名之不動物體爲之
- 三 基點及測點附近之地形及地面各物須詳細記入有難記入者須於圖旁將地形及地面各物附以說明
- 四 不宜用鉛筆及洋墨水
- 五 縮尺宜以千分之一或二千分之一或五千分之一爲準
- 六 支流之號數但就其呈請之地記載之
- 七 圖中所載之省縣及地名但將其變於砂鑛地之兩岸再記載之

試探(開採)某鑛區圖 縮尺幾分之一

某省某縣某鎮鄉某地名

官地或民地計面積若干畝

民國 年 月 日 呈

(原籍某處)
(現住某處)

呈請人 姓 名 印

(原籍某處)
(現住某處)

測量人 姓 名 印

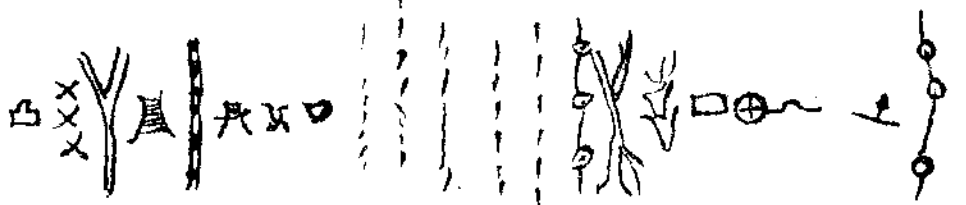
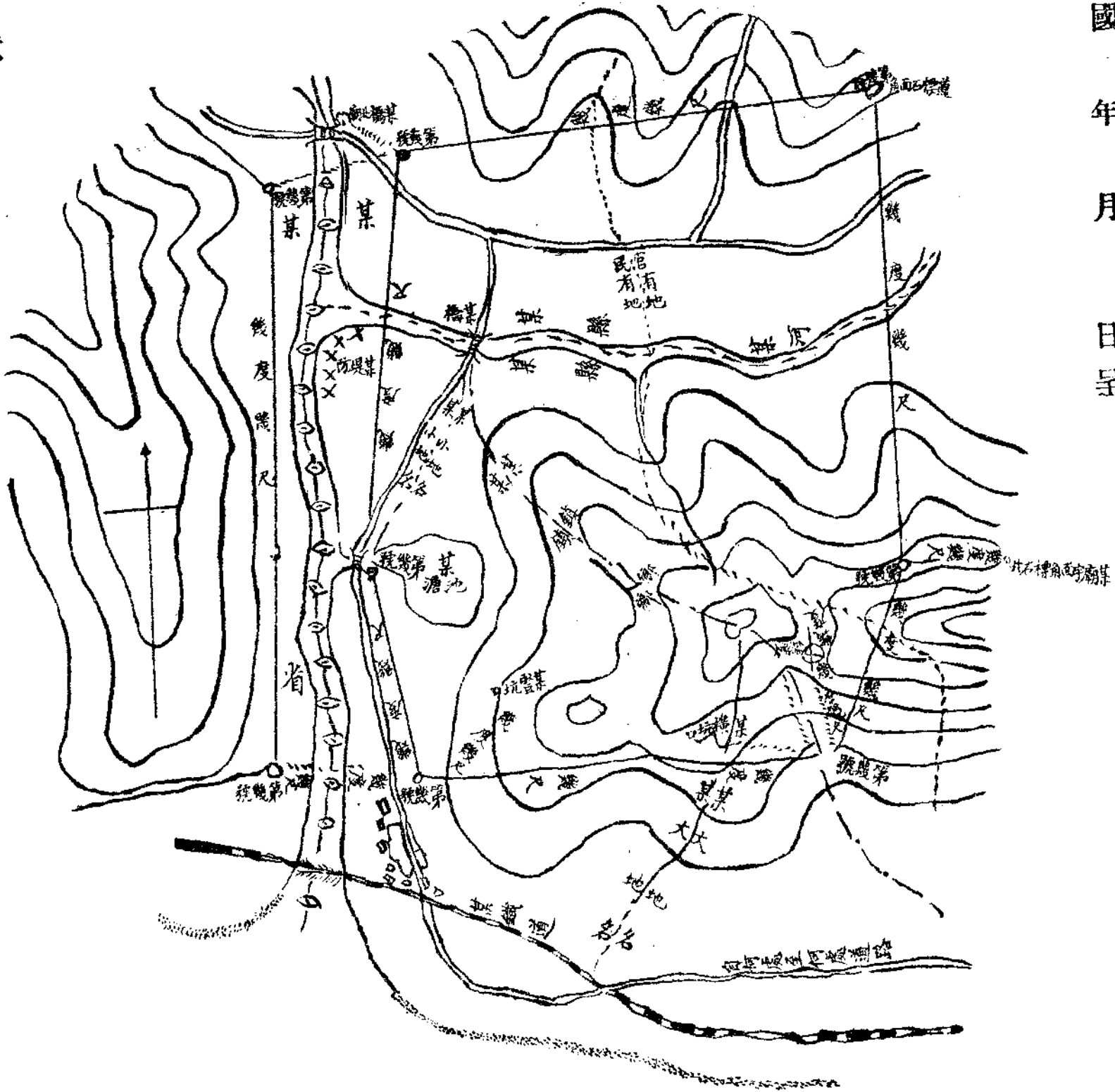

註册第幾號
鑛區境界
若干度走向
鑛產露頭
橫坑口
採標本處
鑿坑口
山嶺
河流
省界
縣界
鎮鄉界
大地界
小地界
官民地界
房屋
寺院
廟宇
戲道
橋梁
道路
堤防
墓或道標

注意

- 一 圖紙用礬水鮮明紙
- 二 地之種類以左記各色區別之
山嶺(綠色)原野(鼠灰色)田(黃色)水田(淡藍色)宅地(褐色)水(濃藍色)
- 三 基點須從相對位置擇取顯著之橋梁房屋十字路河流分派處標石或近傍著名之不動物體二箇以上為之
- 四 基點及測點附近之地形及地面各物須詳細記人有難記入者須於圖旁將地形及地面各物附以說明
- 五 不宜用鉛筆及洋墨水
- 六 縮尺宜以千分之一或二千分之一或五千分之一為準
- 七 基點宜選用可以安置儀器之標石或其他不動物體為之并須刻一深約三分之二之十字形於上以便復測時印準

湖北省政府農鑛廳農鑛月刊投稿規則

- 一、本刊投稿不分門類文件，但須關於農鑛事業者，至關於本省農鑛事業之調查改良等文稿，尤為歡迎。
- 一、稿件須繕寫清楚，並加標點，符號，如係譯著，或文中引用參考書等，請註明原書名目，著者姓名，及出版年月處所，以備查考。
- 一、來稿選登後，由本刊酌給薄酬，或本刊若干期，以答盛意。
- 一、投稿人須負文字上之責任，本編輯處對來稿有酌加修改權，其不願修改者須於稿端聲明。
- 一、來稿不得同時投入其他刊物，如已載在其他刊物者，雖經本刊選登，亦不奉酬。
- 一、來稿請註明投稿姓名住址，以便通信，登載與否，概不退還，如文字在三千字以上者事先聲明，不在此限。
- 一、來稿寄湖北省政府農鑛廳農鑛月刊編輯處。

編輯

湖北省政府農鑛廳月刊編輯處

發行

湖北省政府農鑛廳庶務股

漢口清芬二馬路

印刷 漢口華洋印刷公司

電話四一八三號

價目 每期一冊定價三角

出版 民國十九年一月十五日

