L'Abeille de la Nouvelle-Orleans

NEW ORLEANS BEE PUBLISHING CO., LIMITED.

Bureaux : 323 rue de Chartres, Entre Conti et Bienville.

Entered at the Post Office at New Orleans, as Second Class Matter.

POUR LES PETITES ANNONCES DE DEMANDES, VENTES ET LOCATIONS, ETC., QUI SE SOLDENT AU PRIX REDUIT DE 10 CENTS LA LIGNE, VOIR UNE AUTRE PAGE.

Bulletin Météorologique.

Washington, D. C., 9 février—Indications pour la Louisiane—Ferme—pluie mardi et plus chaud dans la partie sud-est; temps beau mercredi et plus froid; vents frais du sud tournant au nord-ouest.

Projet de réduction des représentants irlandais au Parlement.

Presse Associée—

New York, 9 février—Le gouvernement a pris la détermination de réduire le nombre des représentants de l'Irlande au Parlement, dit le correspondant de la "Tribune" à Londres.

Le gouvernement aura les mains pleines cette année avec la question des terres irlandaises et celle de l'éducation à Londres et il est à peu près sûr que le plan de répartition nouvelle des districts sera la mesure principale de 1904. A la base de la population présente il manque trente-six membres à l'Angleterre: l'Ecosse en a trois de trop et l'Irlande trente-trois. Il y a 103 siéges Irlandais à la chambre des communes aujourd'hui et tout le monde sait que le gouvernement a l'intention de réduire ce nombre à 85 au moins.

Les nationalistes soutiennent que puisque l'acte de l'union donne 100 membres à l'Irlande, le Parlement impérial n'a pas le droit de les réduire.

Lorsque l'acte fut voté la population de l'Irlande était de 5,000,000. Aujourd'hui elle est de 4,424,000 ou un peu plus d'un neuvième de celle de la Grande-Bretagne.

Une lettre de M. Cleveland.

Presse Associée—

Cincinnati, Ohio, 9 février—En réponse à une question directe pour établir s'il est candidat ou s'il accepterait la candidature à la présidence l'ex-président Grover Cleveland a envoyé la lettre suivante:

Princeton, 6 février 1903.

M. l'éditeur du "Times-Star", à Cincinnati.

Cher Monsieur.

J'ai reçu votre lettre du 4 courant me demandant au nom du "Times-Star" une déclaration de mes intentions au sujet de la prochaine candidature démocratique à la Présidence. Je ne peux réellement pas amener mon esprit à croire qu'il existe un état de choses ou un sentiment qui puisse donner la moindre importance à une déclaration de ma part à ce sujet.

A vous sincèrement.

GROVER CLEVELAND.

L'affaire Dreyfus.

Presse Associée.

Paris, France, 9 février—Le général André, ministre de la guerre, a lancé un ordre interdisant aux officiers de l'armée et aux employés du ministère de la guerre de prendre part au renouvellement de la discussion de l'affaire Dreyfus.

Cet ordre a été donné à la suite de rapports annonçant que le ministère de la guerre est en possession de nouvelles informations à l'effet de blanchir Dreyfus.

L'ordre du ministre de la guerre n'est pas considéré comme démontrant que le gouvernement a l'intention de cacher les faits, mais regardé comme indiquant qu'il désire empêcher les officiers et les autres de prendre part à une agitation politique.

Déclaration de guerre dans l'Amérique Centrale.

Presse Associée—

Londres, 10 février—Le "Daily Mail" publie ce matin une dépêche du Guatémala annonçant que la guerre est déclarée entre le Guatémala, d'un côté, et le Salvador et le Honduras, de l'autre.

Mort de Sir Charles Duffy.

Presse Associée.

Londres, 9 février—Sir Charles Gavan Duffy, ancien leader irlandais, homme de lettres et premier ministre de Victoria, est mort aujourd'hui à Nice. Il était né à Monaghan, Irlande, en 1816.

FAITS DIVERS

L'EQUITABLE.

43ème état annuel.

La Société d'Assurance sur la vie l'Equitable vient de publier son quarante-troisième état de situation.

Les chiffres qu'elle produit sont véritablement étonnants. Il n'y a pas au monde d'association du même genre qui lui soit comparable.

C'est généralement par le chiffre de son surplus que l'on juge de la prospérité d'une institution financière. Or le surplus de l'Equitable dépasse, cette année, ses obligations de $75,125,436, et son actif accumulé atteint la somme énorme de $359,393,537.

On ne trouve nulle part une société dont la prospérité soit aussi solidement établie. Toute cette richesse s'est accumulée durant une période assez courte. Tout cela ne l'a pas empêchée de se montrer très libérale envers les porteurs de ses polices.

Durant son existence relativement courte, l'Equitable a pu accumuler pour le bénéfice de ses membres $705,458,139 et elle a payé en 1902 $4,477,924 en dividendes.

C'est la premiere fois que les dividendes ont atteint ce chiffre élevé. Ils ne font du reste que s'accroître tous les ans.

Il n'est pas de ville au monde qui, proportionnellement, compte autant de porteurs de polices de l'Equitable que la Nouvelle-Orléans, dont les habitants ont la plus grande confiance dans cette association. On ne peut que les féliciter des précieux résultats que nous venons de constater. C'est à l'esprit éminemment progressiste de sa direction que l'Equitable doit sa merveilleuse prospérité. Elle n'aura garde d'en changer dans l'avenir.

HOTEL DE VILLE.

Les membres des comités de police et des édifices publics et d'incendie et d'éclairage se sont réunis hier soir, mais aucune question importante n'a été discuté.

Le comité de finances a également siégé dans l'après-midi.

Testament homologué.

Le testament de Mme Adèle Beer a été homologué à la cour civile par le juge Fred. D. King. Elle institue pour héritiers ses fils Bertrand, Louis, Walter et Alphonse et sa fille Virginie H. Beer et ses petites-filles Bettie et Cécile Newgass, comme légataires universels et laisse des dons d'argent à ses parents.

Les courses.

Résultats:

Première course, 1 mille. Eliza Dillon (Lindsey) 1[1, 1er; Denny Duffy (Fuller) 5[1, 2me; Sir Kingston (Hicks) 4[1, 3me.

Deuxième course, 6 1[2 furlongs: Arachne (Fuller) 7[10, 1er; Breaker (Phillips) 10[1, 2me; Immortelle (Bridewell 40[1, 3me.

Troisième course, 1 1[8 mille—Albert Lee (Lindsey) 3[1, 1er; Limelight (Donegan) 5[1, 2me; Free Pass (Scully) 8[5, 3me.

Quatrième course, 1 mille—Harry New (Robbins) 7[10, 1er; St Tammany (Davisson) 3[1, 2me; Scotch Plaid (Hoar) 6[1, 3me.

Cinquième coure, 5 furlongs: Glennevis (Robertson) 6[1, 1er; Right & True (McCafferty)8[2, 2me; Josette (Shilling) 12[1, 3me.

Sixième course, 1 1[8 mille—Chickadee (Fuller), 4[5, 1er; Chanterelle Phillips), 40[1, 2me; Josette (Robertson), 9[2, 3me.

CHEVAUX INSCRITS DANS LES COURSES D'AUJOURD'HUI.

Première course, 1 1[8 mille:

	Poids
Kings Sister	90
Aurie B.	90
Wissendine	98
Badger	100
Bean	102
Deleraine	102
Tammany Chief	104
Leflare	105
Marion Lynch	107
Maple	107
Wunderlich	109
Deuxième course, 6 furlongs:	
Prince Webb	106
Dr Gurmley	106
Aline Abbott	107
Clara David	107
Antagone	107
Midnight Chimes	107
Miss Aubrey	107
Captain Gaston	109
Kilamanschare	109
Bummer II	109
Cornwall	109
Little Chico	109
Troisième course, 1 1[16 mille:	
Melbourne Eclipse	90
Sheriff Bell	95
Barbara Frietchie	95
Flintlock	95
Honolulu	95
Quisante	95
Rough Rider	97
Flaneur	97
Potheen	98
Ben Chance	100
Jim Clark	104
Nitrate	107
Quatrième course, 6 furlongs:	
In Bond	91
War Cry	94
Lajara	94
Orpheum	95
Star and Garter	98
Latuka	102
Showman	103
Brush By	105
Athlana	112
Abumada	115

Avez-vous un Nouveau Pianos?

Sinon, échangez le votre pour un Piano "up-to-date", tels que ceux que tient le Magasin de Pianos le plus digne de Confiance dans le Sud. Les GRUNEWALD ont été nommés les Représentants au Sud des Premiers Pianos au Monde, qui sont les Steinway, Knabe, Sohmer, Mehlin, Fischer, Mason & Hamlin, Krell-French, Grunewald, Schaeffer et autres. Vendus à paiements mensuels faciles sans intérêt. Satisfaction entière garantie.

GRUNEWALD'S, 235 CANAL ST.

Heiskell's Ointment

Guérisons remarquables de maladies de peau par l'Onguent Heiskell, alors que remèdes internes poursuivis ont échoué. Après que partie affectée a été lavée avec Savon Heiskell, Onguent Heiskell fera disparaître Taches, Boutons, Eruptions et Plaies, Guérit Dartres, Eresipèle, Teigne, Gale, Ulcères, Hémorroïdes, Démangeaisons, calme et guérit Brûlures, Echaudures. Rend la peau douce et belle. Prescrit par pharmaciens depuis un demi-siècle. Chez Pharmaciens 50 cts. Demandez certificats d'attestations. JOHNSTON, HOLLOWAY & CIE., Philadelphie.

Cinquième course, 6 furlongs:

Miss Hume	104
The Boston	104
Stuart Young	106
Benmora	106
Meran	106
Miss Shanley	107
Aline S.	107
Balm of Gilead	109
De Reszke	109
Stratton II	109
John	109
Telamon	112
Sixième course, 5 furlongs:	
Agnes Mack	88
Celebration	90
Harrison	93
Tioga	96
Henry McDaniel	101
Ran After	101
St Cuthbert	105
Bengal	105
Hobart	108
Little Jack Horner	108
L'Etrenne	111
Scorpio	113

Ventes inscrites au bureau d'aliénations.

Otto F. Briede à Emile A. Chanue, deux terrains bornés par les rues Bienville, Douane, Gayoso et Salcedo, $350.

Chas. Dietrich à Mme Anna Hall, trois terrains bornés par les rues Carrollton, Short, Cypress et Spruce, $1,500.

Mme Caroline Claus à Jean B Schaibel, un terrain borné par les rues St-Philippe, Marais, Liberté et Ursulines, $1,200.

Julien Dufour à Albert Derbigny, un terrain borné par les rues Dauphine, Ste-Anne, Orléans et Bourgogne, $1,450.

Louisiana Homestead Asso. à Harry Steele, un terrain borné par les rues Première, Dryades, St Denis et Philippe, $1600.

Gustave A. Grunstrom à John Schmidt, un terrain borné par les rues St Claude, Marais, Alvar et Barthelemy, $825.

Chas. C. Piper à Mme Caroline Adams, deux terrains bornés par les rues Peters, Annonciation, Tchoupitoulas et Léontine, $1100.

Athénée Louisianais.

CONCOURS DE 1902.

L'Athénée propose le sujet suivant aux personnes qui désirent prendre part au concours de cette année:

"LA CESSION DE LA LOUISIANE AUX ETATS-UNIS ET SES CONSEQUENCES."

Les manuscrits seront reçus jusqu'au 1er mars 1903 inclusivement.

L'auteur du manuscrit qui aura été jugé le meilleur, recevra une médaille d'or.

L'Athénée, s'il le juge utile, accordera une seconde médaille.

Toute personne résidant en Louisiane est invitée à concourir.

Les manuscrits devront être écrits aussi lisiblement que possible, sur papier écolier réglé, avec une marge, et seulement sur le recto et les lignes. Il ne devront pas dépasser 25 pages.

Chaque manuscrit sera remis sans nom d'auteur, mais portant une épigraphe ou devise qui sera reproduite sur une enveloppe cachetée dans laquelle l'auteur aura écrit son nom et son adresse.

Le comité nommé pour examiner les manuscrits, ouvre seulement l'enveloppe contenant le nom du concurrent qui a mérité le prix, pour s'assurer qu'il est dans les conditions du concours.

Le comité pourra accorder des mentions honorables s'il le juge convenable.

Tout manuscrit couronné sera publié dans le journal de l'Athénée.

La présentation des prix se fera dans une séance publique. On réunira, pour la circonstance, tous les éléments d'une fête littéraire et artistique.

Le nom du lauréat ou de la lauréate sera proclamé après la lecture du manuscrit qui aura obtenu le prix.

Les devises des concurrents à qui des mentions honorables auront été accordées, seront lues devant le public.

Les candidats devront se soumettre strictement aux dispositions du programme.

Les manuscrits dans aucun cas ne seront rendus.

Tout candidat qui fera connaître sa devise sera mis hors de concours.

Toute personne qui aura obtenu la médaille, ne pourra plus concourir.

Les manuscrits seront adressés au Secrétaire.

Le Secretaire perpétuel,
BUS. ROUEN,
P. O. Box 725, Nouvelle-Orléans

NAVIGATION FLUVIALE.

Départs de bateaux à vapeur

MARDI, 10 FEVRIER 1903

Haut du fleuve—MABEL COMBAUX, à 12m
Haut du fleuve et Bayou Lafourche—GEM, à 12 h
Rivières Ouachita et Black—H. M. CARTER, à 5 p m
Rivières Ouachita et Black—AMERICA, à 5 p
Bas du fleuve—GROVER CLEVELAND 11 am
Rivière Atchafalaya et Bayou Des Glaizes—HALLETTE, à 5 p m
Rivière Atchafalaya et Des Glaizes—JULIEN POYDRAS, à 5 p m

MERCREDI, 11 FEVRIER 1903.

BULLETIN FLUVIAL.

Nouvelle-Orléans, 9 février 1903

Fourni par le Bureau Météorologique à la Nouvelle-Orléans, Département de l'Agriculture des Etats-Unis.

Etiage à 8 heures A. M.

Stations.	Plus haut niveau, pieds.	Ligne du danger, pieds.	Hauteur, pieds.	Changements dans les dernières 24 h.
St-Paul		14		
Davenport	16	15	0.0	0.0
St. Louis	33	30	13.0	—2.0
Cairo	44	45	38.2	*3.3
Memphis	32	33	23.9	*5.3
Helena	43	42	25.8	*4.6
Vicksburg	44	45	26.1	*3.1
Rivière Rouge				
Elle-Orléans	9	16	9.8	*0.6
Melville		31	26.2	—0.9
Omaha		41		
Kansas City		21	5.8	—2.0
Pittsburg	30	25	11.4	—3.8
Cincinnati	45	50	48.9	*0.2
Louisville		28	24.0	*0.9
Nashville		40	30.5	*2.2
Chattanooga	33	33	17.2	—0.8
Fort Smith		22	7.8	—2.1
Little Rock		23	11.9	*1.7
Arthur City		27	5.8	—0.1
Fulton	20	28	17.2	*1.2
Shreveport	21	29	12.9	*2.6
Alexandria	32	33	14.0	*3.0
Barbes				
Camden	26	39	29.1	*1.1
Monroe		40	28.8	*0.6

CHEMINS DE FER.

Heures d'arrivée et de départ.

QUEEN & CRESCENT ROUTE.

ARRIVEE.

No 1 limited ..... 8:30 a m
No 3 Pan American special. 8:10 p m
No 5 local ..... 4:45 p m
No 7 points Est Louisiane .. 8:45 a m
Excursion du dimanche.
No 9 ..... 7:05 p m
No 9 Excursion du mercredi 7:05 p m

DEPART.

No 6 local ..... 6:00 a m
No 4 Pan American special. 9:10 a m
No 8 points Est Louisiane .. 4:20 p m
No 2 limited ..... 7:30 p m
Excursion du dimanche.
No 10 ..... 7:45 a m
No 10 Excursion du mercredi 7:45 a m

ILLINOIS CENTRAL.

ARRIVEE.

No 3 Chicago limited ..... 7:55 p m
No 1 fast mail ..... 11:25 a m
No 3 Cincinnati and Louisville 7:55 pm
No 1 Louisville Mail ..... 11:25 am
No 23 local mail ..... 10:20 p m
No 5 Northern Express ..... 7:25 am
No 31 McComb Accd ..... 9:35 am

DEPART.

No 4 Chicago limited ..... 9:25 a m
No 24 local mail ..... 7:00 a m
No 4 Cincinnati & Louisville 9:25 a m
No 2 fast mail ..... 7:15 p m
No 6 Northern Express ..... 5:20 p m
No 2 Louisville Mail ..... 7:15 pm
No 32 McComb Accd ..... 4:00 pm

THE YAZOO AND MISSISSIPPI VALLEY.

ARRIVEE.

Memphis express ..... 9:50 a m
Vicksburg express ..... 5:25 p m
Valley express ..... 6:00 a m
Bayou Sara Accommodation 9:30 a m

DEPART.

Memphis express ..... 3:45 p m
Vicksburg express ..... 7:10 a m
Valley express ..... 10:15 p m
Bayou Sara Accommodation 4:40 p m

LOUISVILLE & NASHVILLE

ARRIVEE.

Fast mail tous les jours ..... 7:25 a m
Express tous les jours ..... 6:20 p m
Limited tous les jours ..... 8:25 p m
Coast train, tous les jours, excepté dimanche ..... 8:50 a m
Dimanche excursion ..... 9:20 p m

DEPART.

Fast mail tous les jours ..... 8:10 p m
Express tous les jours ..... 7:00 a m
Limited tous les jours ..... 9:20 a m
Coast train, tous les jours, excepté dimanche ..... 4:00 p m
Dimanche excursion ..... 7:40 a m

SOUTHERN PACIFIC COMPANY.

ARRIVEE.

Local ..... 11:30 a m
N. O. and Houston ..... 8:00 p m
Pacific Coast Express ..... 8:50 a m
Sunset Limited ..... 6:45 p m

DEPART.

Local ..... 4:55 p m
N. O. and Houston ..... 7:05 a m
Pacific Coast Express ..... 9:00 p m
Sunset Limited ..... 11:55 a m

TEXAS AND PACIFIC.

ARRIVEE.

Fort Worth and Texas express ..... 6:10 p m
Port Allen Local ..... 11:55 a m
Hot Springs, El Paso and California express ..... 7:30 a m

DEPART.

Fort Worth and Texas express ..... 8:15 a m
Port Allen Local ..... 3:20 p m
Hot Springs, El Paso and California express ..... 7:30 p m

NEW ORLEANS, FORT JACKSON AND GRAND ISLE R. R.

ARRIVEE.

Dimanche seulement.
Alger ..... 7:35 p m
Tous les jours excepté dimanche et samedi.
Alger ..... 9:55 a m
Samedi et dimanche seulement.
Alger ..... 9:55 a m
Tous les jours excepté dimanche.
Alger ..... 6:40 p m

DEPART.

Dimanche seulement.
Alger ..... 8:00 a m
Tous les jours excepté dimanche et samedi.
Alger ..... 4:30 p m
Samedi et dimanche seulement.
Alger ..... 5:30 p m
Tous les jours excepté dimanche.
Alger ..... 8:00 a m

LOUISIANA SOUTHERN RAILWAY.

ARRIVEE.

Tous les jours excepté dimanche.
De Belair et Shell Beach ..... 9:10 a m
Dimanche seulement.
De Belair ..... 7:00 a m
De Shell Beach ..... 10.02 a m
Shell Beach ..... 7:00 p m

DEPART.

Tous les jours excepté dimanche.
Pour Belair et Shell Beach .. 4:10 p m
Dimanche seulement.
Shell Beach ..... 5:30 a m
Shell Beach ..... 8:00 a m
Belair ..... 5:30 p m
Shell Beach ..... 7:30 p m

VAPEURS.

LIGNE FRANÇAISE.

COMPAGNIE GENERALE TRANSATLANTIQUE.

Ligne directe au Hâvre, Paris (France).

Partant tous les jeudis, à 10 h. A. M.
Du quai No 42, North River, pied de la rue Morton.

LA BRETAGNE, 12 février.
*LA AQUITAINE, 19 février.
LA CHAMPAGNE, 26 février
*LA SAVOIE, 5 mars
LA BRETAGNE, 12 mars.
*LA LORRAINE, 19 mars.
*Vapeurs à double hélices.

Agence Générale 32, Broadway, New York
FRANK J. ORFILA, No 212 rue Carondelet N. O. Lne. Agent général du Sud.
E. E. PREVOST, Agt, 722 rue Commune.
1er fév—1 an

4 DEBOUCHES IMPORTANTS

THE T AND P TEXAS PACIFIC RAILWAY

Aucune embarras pour répondre aux questions".

Aucun Changement de Chars Nord du Texas

Pour le service supérieur des passagers demandez A. M. GRAHAM, Agent des Passagers et des Billets, Hotel St-Charles.
1er mars—

The MONONGAHELA RIVER CONSOLIDATED COAL & COKE CO.
PAUL SCHNEIDAU, Agent.
CHARBON
GROS ET DETAIL.
Les Commandes des Familles Sollicitées.
La Fourniture de Charbon aux Navires une spécialité.
Remorquage à des Prix Modiques.
Chantiers—En Ville, sur la Levée, au pied de la rue Race, Phone 983; à Algier, au Dry Dock, Phone 88.
Bureau en Ville:
RUE CARONDELET 315
Phone 576.

Téléphonez—
J. GARLICK,
L'UNIQUE AFFICHEUR.
Les meilleurs tableaux, localités résultats.
Bureau: 633 Place Commerciale
2fév—1an

Procurez-vous une Bouteille D'EAU D'ABITA
Pétillante et Carbonisée, et vous en voudrez une caisse.
Piquante, mousseuse et jamais fade, la meilleure eau de table mise en bouteille.
Abita Springs Water Co., Ltd.
Phone 2000.

CHARBON.
Charbon Pittsburg.
Charbon Alabama.
Charbon Anthracite.
Coke de Gaz et Fonderie.
W. G. COYLE & CIE.,
323 RUE CARONDELET,
Coin Union. Phones: 31a et 82
Cour succursale: 4716 rue Magazine, Coin Valence. Phone 1526.
14avr—1an

NOUVEL HOTEL ST-CHARLES,
A l'Epreuve de l'Incendie.
Un Hôtel Moderne de Première Classe, tenu sur les plans Américain et Européen.
Mariages, Réceptions, Banquets et Soupers après le théâtre préparés sur application.
Bains Turc, Russe, Romain et ordinaires ouverts jour et nuit.
Personnes de service expérimentées.
A. R. BLAKELY & CO., Limité, Propriétaires.
1er nov—6m

JULES ANDRIEU.
—Successeur de—
ROCHEREAU & ANDRIEU
AGENT D'AFFAIRES.
912 rue Gravier

LE CRESCENT TURF EXCHANGE.
Coin Douane et Royale.
Entrées pour toutes les courses étrangères
Sip

D. MERCIER'S SONS
Les marchands renommés par la modicité des prix de leurs articles et la loyauté dans les transactions commerciales.
Vêtements confectionnés, Chapeaux et Articles de toilette pour messieurs et enfants.
Le magasin est ouvert le samedi soir jusqu'à 10 heures, et fermé le dimanche.
Coin des rues Dauphine et Bienville, à deux îlots de la rue du Canal, 2me District.

C. LAZARD & CO., L'td.
LES ANCIENS ET POPULAIRES MARCHANDS DE
VETEMENTS CONFECTIONNES,
d'Articles de toilette et de Chapeaux
Le magasin est ouvert le samedi soir jusqu'à 10 heures et fermé le dimanche.
604 et 606 RUE DU CANAL.

La Guérison Moderne des Maladies.

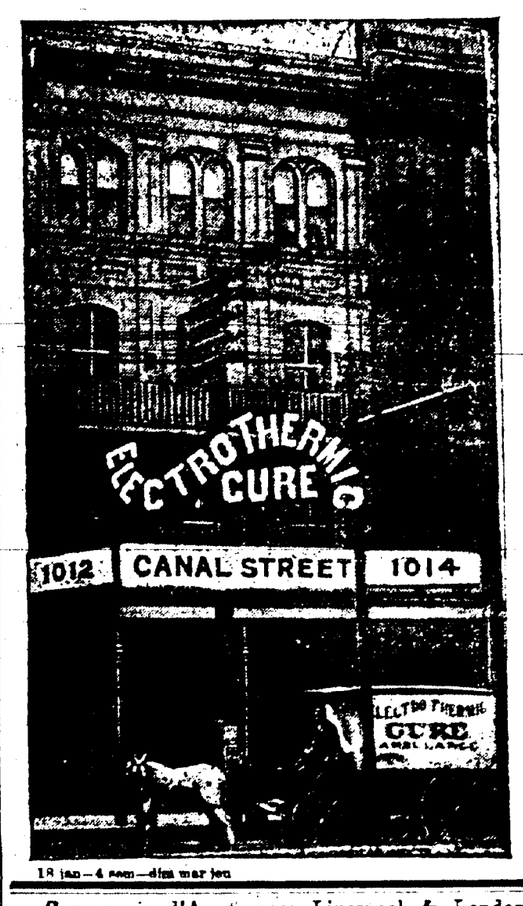

Les forces de la nature ont remplacé les drogues. La chaleur, la lumière et l'électricité guérissent vite, agréablement et d'une façon permanente. Si vous n'avez pas réussi ailleurs pour la guérison de vos affections organiques ou fonctionnelles, allez trouver la
Electro Thermic Cure,
(Notez le fait et souvenez-vous du mot CURE)
1012 et 1014 Rue du Canal.
Phone 3774.
18 jan—4 sem—dim mar jeu

Compagnie d'Assurances Liverpool & London & Globe.
Plus de $71,000,000 de pertes payées dans les Etats-Unis.
Pertes par l'incendie de Chicago en 1871 ..... $1,239,091
Pertes par l'incendie de Boston en 1872 ..... $1,429,729
Bureaux dans la bâtisse de la Compagnie, coin des rues Carondelet et Commune.
DIRECTEURS A LA NOUVELLE-ORLEANS:
GUSTAF R. WESTPELDT, L. C. FALLON, LUCIAN R. MOORE, C. M. SORIA, CLARENCE F. LOW Secrétaire-Résident, J. G. PEPPER, Assistant-Secrétaire, THOS. H. ANDERSON, Député Assistant-Secrétaire.
10avril—1an—JeuDimMar

NOTRE DEPARTEMENT DE BEAUTE
Des Spécialités de Mme A. Ruppert.

Les Remèdes de Mme A. Ruppert, dont la renommée s'étend au monde entier, SONT LES MEILLEURS.

Ses préparations sont les plus anciennes pour le teint ayant été mises en vente bien des années avant aucune des autres. Elles sont employées et recommandées par le meilleur monde et donnent toujours une entière satisfaction.

Elles sont les seules préparations véritables et naturelles qui embellissent, et sont faites d'après des principes scientifiques. Tout en elles inspire la confiance. Des preuves abondantes de leur mérite ont été soumises sur demandes à Mme Ruppert. Aucun autre spécialiste n'a donné de démonstrations semblables.

En raison de ces Faits bien Etablis, nous donnons aux Remèdes de Mme Ruppert cette distinction très méritée.

OFFRE EXTRAORDINAIRE!
UNE BOUTEILLE D'Eau pour Blanchir la Peau, De Mme A. Ruppert $1.65

CETTE OFFRE EST FAITE DE BONNE FOI ET CHACUN PEUT AVOIR UNE BOUTEILLE DE CETTE EAU MERVEILLEUSE QUI BLANCHIT LA PEAU, POUR $1.65.

Ce Face Bleach de Mme Ruppert n'est pas un remède nouveau dont on n'a pas fait l'épreuve. Son usage assure un teint parfait. Elle a été vendue 20 ans plus tôt qu'aucune autre préparation du même genre et aujourd'hui on vente son plus grande que celle de toutes les autres combinées. Nous recevons constamment des approvisionnements qui viennent directement du laboratoire de Mme A. Ruppert, No 6 Est, 14me Rue, New York, et ils sont par excellence.

Ce Livre "COMMENT ETRE BELLE" Gratis.

Tout visiteur à ce département recevra ce livret unique, GRATUITEMENT. Il enseigne mes ces petits secrets de la toilette si chers au cœur de toute femme. Nous donnons ci-dessous une liste des choses nécessaires à la toilette, que prépare Mme Ruppert.

	Prix de Mme Ruppert	Notre Prix
Le Tonique de Mme Ruppert pour les Cheveux Dorés, pour tonne de la vie et en arrête la chute	$1.00	83c
Le Dépilatoire Merveilleux de Mme Ruppert qui enlève en trois minutes le superflu de cheveux sans abîmer la peau	$1.00	83c
L'eau préparée par Mme Ruppert pour rendre la couleur primitive aux cheveux gris n'est pas une teinture	$2.50	$2.19
L'Emaille de Perle de Mme Ruppert donne un ton d'extrême jeunesse à la peau, étant employée surtout le soir	$1.00	83c
La Poudre à la Rose Blanche, de Mme Ruppert, une poudre exquise	50c	43c
Le Savon pour le teint, préparé à l'huile d'amandes douces, un savon parfait, une combinaison d'huile d'amandes et de cire, n'est pas un savon boraté et ne contient pas de caustique	25c	18c
Le Face Bleach de Mme Ruppert, renfermé en lieu une grande bouteille, retire de la peau toute décoloration, et embellit naturellement le teint	$1.65	$1.65
Le Baume Egyptien de Mme Ruppert, une nourriture incomparable pour la peau, et employée de concert avec le Bleach pour enlever les rides	$1.00	83c

Rappelons-vous que nous vendons une bouteille de l'eau préparée par Mme RUPPERT POUR BLANCHIR LA PEAU, $1.65.

DREYFOUS & CO., LTD.,
Le Magasin Populaire de Marchandises Sèches et de Nouveautés
715—717—719 RUE DU CANAL.