

Державний архів Київської області
Фонд № 384
Опис № 12
Справа № 408

Державний архів Київської області
Фонд № 384
Опис № 12
Справа № 408

Безплатно.

№. Листа 1



ПЕРВАЯ ВСЕОБЩАЯ ПЕРЕПИСЬ

населенія Россійской Имперіи,

на основаніи ВЫСОЧАЙШЕ УТВЕРЖДЕННАГО ПОЛОЖЕНІЯ 5 Іюня 1895 года.

Губернія или область:

Кіевская

ПЕРЕПИСНОЙ ЛИСТЪ ФОРМА А.

Уѣздъ или округъ:

Уманский уездъ

Переписной участ. № 16 Счетный участ. № 10

Сельское общество или соответствующее ему дѣленіе

Станъ № 1 или полицейскій участокъ №
(Подчеркнуть подлежащее названіе и проставить №).

Дмитровское сельское

Волость, гмина, станица или соответствующее

Село, деревня или другое поселеніе на земляхъ сельскаго общества
(прописать подробно какого рода поселеніе и его названіе).

имъ дѣленіе *Брацловская волость*

Сельское Дмитровское

Имя, отчество и фамилія хозяина двора *Макаръ Григорьевъ Мротанука*

Хозяинъ живетъ въ собственномъ-ли дворѣ *въ собственномъ* или на квартирѣ въ чужомъ дворѣ?

Сколько во дворѣ жилыхъ строеній? *дво*

Изъ чего каждое строеніе построено	Чѣмъ крыто.	Изъ чего каждое строеніе построено	Чѣмъ крыто.
<i>1. Изъ дерева</i>		6	
<i>2. Земля</i>		7	
3		8	
4		9	
5		10	

Примѣчаніе. Эти свѣдѣнія относятся къ пѣлому двору и заполняются только въ случаѣ, если хозяинъ живетъ въ своемъ дворѣ или занимаетъ весь чужой дворъ. Если же во дворѣ живетъ нѣсколько хозяйствъ, то на переписныхъ листахъ каждого изъ нихъ эти табличка оставляется безъ заполнения, а свѣдѣнія о числѣ жилыхъ строеній во дворѣ представляются на отдѣльномъ переписномъ листѣ, на которомъ вмѣстѣ съ табличкой подсчетъ по всему двору, въ этотъ листъ вкладываются переписные листы отдѣльныхъ хозяйствъ двора, какъ въ обложку.

Подсчетъ населенія въ день, къ которому приурочена перепись.

Всего наличнаго населенія.		Постоянно живущаго здѣсь населенія.		Въ числѣ наличнаго населенія было лицъ некрестьян. сословій.		Приписаннаго здѣсь къ крестьянскаго населенія.	
Здѣсь проставляется итогъ всѣхъ тѣхъ лицъ (мужчинъ и женщинъ отдѣльно), противъ которыхъ въ 10-й графѣ проведена черта, а также тѣхъ, противъ коихъ отмѣчено «врем. преб.» и «врем. преб. со знакомъ √».		Сюда вносятся общее число всѣхъ тѣхъ лицъ (мужчинъ и женщинъ отдѣльно), противъ которыхъ въ 9-й графѣ отмѣчено «здѣсь».		Здѣсь проставляется (изъ графы 6-й) общее число всѣхъ лицъ некрестьянскихъ сословій (мужчинъ и женщинъ отдѣльно), противъ которыхъ въ графѣ 10-й проведена черта, а также тѣхъ, противъ коихъ отмѣчено «врем. преб.» и «врем. преб. со знакомъ √».		Сюда вносятся общее число всѣхъ лицъ (мужчинъ и женщинъ отдѣльно), противъ которыхъ въ графѣ 8-й отмѣчено «здѣсь» и «здѣсь въ волости».	
М.	Ж.	М.	Ж.	М.	Ж.	М.	Ж.
<i>2</i>	<i>4</i>	<i>2</i>	<i>4</i>			<i>2</i>	<i>4</i>

Подпись счетчика, собиравшаго свѣдѣнія *Тарасъ Терещенко*



ПЕРВАЯ ВСЕОБЩАЯ ПЕРЕПИСЬ

населения Российской Империи,

на основании ВЫСОЧАЙШЕ УТВЕРЖДЕННОГО ПОЛОЖЕНИЯ 5 Июня 1895 года.

Губерния или область:

Киевская Губ.

ПЕРЕПИСНОЙ ЛИСТЪ ФОРМА А.

Уездъ или округъ:

Чигиринский Уездъ

Переписной участ. № *16* Счетный участ. № *10*

Станъ № *4* или полицейскій участокъ № *.....*
(Подчеркнуть подлежащее название и проставить №).

Волость, гмина, станица или соответствующее

имъ дѣленіе *Купеческая волость*
Белое

Сельское общество или соответствующее ему дѣленіе

Дмитровское Сельское

Село, деревня или другое поселеніе на земляхъ сельскаго общества
(прописать подробно какого рода поселеніе и его названіе).

Селеніе Дмитровское

Имя, отчество и фамилія хозяина двора *Иеронимъ Андриель Мовчанъ*

Хозяинъ живетъ въ собственномъ-ли дворѣ? *в собственномъ* или на квартирѣ въ чужомъ дворѣ?

Сколько во дворѣ жилыхъ строеній? *одна*

Изъ чего каждое строеніе построено	Чѣмъ крыто.	Изъ чего каждое строеніе построено	Чѣмъ крыто.
1 <i>дерево</i>	<i>Солома</i>	6	
2 <i>дерево</i>		7	
3		8	
4		9	
5		10	

Примѣчаніе. Эти свѣдѣнія относятся къ какому двору и записываются только въ случаѣ, если хозяинъ живетъ въ своемъ дворѣ или занимаетъ весь чужой дворъ. Если же во дворѣ живетъ нѣсколько хозяйствъ, то на переписныхъ листахъ каждого изъ нихъ эта табличка оставляется безъ заполнения, а свѣдѣнія о числѣ жилыхъ строеній во дворѣ проставляются на отдѣльномъ переписномъ листѣ, на которомъ вмѣстѣ съ тѣмъ дѣлается подсчетъ по всему двору; въ этотъ листъ вкладываются переписные листы отдѣльныхъ хозяйствъ двора, какъ въ обложку.

Подсчетъ населенія въ день, къ которому приурочена перепись.

Всего наличнаго населенія.		Постоянно живущаго здѣсь населенія.		Въ числѣ наличнаго населенія было лицъ некрестьян. сословій.		Приписаннаго здѣсь крестьянскаго населенія.	
Здѣсь проставляется итогъ всѣхъ тѣхъ лицъ (мужчинъ и женщинъ отдѣльно), противъ которыхъ въ 10-й графѣ проведена черта, а также тѣхъ, противъ коихъ отмѣчено «врем. преб.» и «врем. преб. со знакомъ V».		Сюда вносятся общее число всѣхъ тѣхъ лицъ (мужчинъ и женщинъ отдѣльно), противъ которыхъ въ 9-й графѣ отмѣчено «здѣсь».		Здѣсь проставляется (изъ графы 6-й) общее число всѣхъ лицъ некрестьянскихъ сословій (мужчинъ и женщинъ отдѣльно), противъ которыхъ въ графѣ 10-й проведена черта, а также тѣхъ, противъ коихъ отмѣчено «врем. преб.» и «врем. преб. со знакомъ V».		Сюда вносятся общее число всѣхъ лицъ (мужчинъ и женщинъ отдѣльно), противъ которыхъ въ графѣ 8-й отмѣчено «здѣсь» и «здѣсь къ во-зности».	
М.	Ж.	М.	Ж.	М.	Ж.	М.	Ж.
<i>4</i>	<i>4</i>	<i>4</i>	<i>4</i>			<i>4</i>	<i>4</i>

Подпись счетчика, собиравшаго свѣдѣнія *Гурьевъ*

Безплатно.

№. Листа 400



ПЕРВАЯ ВСЕОБЩАЯ ПЕРЕПИСЬ

населения Российской Империи,

на основании ВЫСОЧАЙШЕ УТВЕРЖДЕННОГО ПОЛОЖЕНИЯ 5 Юня 1895 года.

Губернія или область:

Киевская Губ.

ПЕРЕПИСНОЙ ЛИСТЪ
ФОРМА А.

Уѣздъ или округъ:

Чигиринский Уездъ

Переписной участ. № *10* Счетный участ. № *10*

Станъ № *1* или полицейскій участокъ №
(Подчеркнуть подлежащее названіе и проставить №).

Водость, гмина, станица или соответствующее

имъ дѣленіе *Краснопольская
Водость*

Сельское общество или соответствующее ему дѣленіе

Димитровское

Село, деревня или другое поселеніе на земляхъ сельскаго общества
(прописать подробно какого рода поселеніе и его названіе).

Село Димитровское

Имя, отчество и фамилія хозяина двора *Свѣтадрій Андреевичъ Курасинъ*

Хозяинъ живетъ въ собственномъ-ли дворѣ? *да* или на квартирѣ въ чужомъ дворѣ?

Сколько во дворѣ жилыхъ строеній? *одно*

Изъ чего каждое строеніе построено	Чѣмъ крыто.	Изъ чего каждое строеніе построено.	Чѣмъ крыто.
1 <i>изъ дерева</i>	<i>Соломой</i>	6	
2		7	
3		8	
4		9	
5		10	

Примѣчаніе. Эти свѣдѣнія относятся къ цѣлому двору и заполняются только въ случаѣ, если хозяинъ живетъ въ своемъ дворѣ или занимаетъ весь чужой дворъ. Если же во дворѣ живетъ нѣсколько хозяйствъ, то на переписныхъ листахъ каждого изъ нихъ эта табличка оставляется безъ заполнения, а свѣдѣнія о числѣ жилыхъ строеній во дворѣ проставляются на отдельномъ переписномъ листѣ, на которомъ вмѣстѣ съ тѣмъ дѣлается подсчетъ по всему двору; въ этотъ листъ вкладываются переписные листы отдельныхъ хозяйствъ двора, какъ въ обложку.

Подсчетъ населенія въ день, къ которому приурочена перепись.

Всего наличнаго населенія.		Постоянно живущаго здѣсь населенія.		Въ числѣ наличнаго населенія было лицъ некрестьян. сословій.		Приписаннаго здѣсь къ крестьянскаго населенія.	
Здѣсь проставляется итогъ всѣхъ тѣхъ лицъ (мужчинъ и женщинъ отдѣльно), противъ которыхъ въ 10-й графѣ проведена черта, а также тѣхъ, противъ коихъ отмѣчено «врем. преб.» и «врем. преб. со знакомъ V».		Сюда вносятся общее число всѣхъ тѣхъ лицъ (мужчинъ и женщинъ отдѣльно), противъ которыхъ въ 9-й графѣ отмѣчено «здѣсь».		Здѣсь проставляется (изъ графы 6-й) общее число всѣхъ лицъ некрестьянскихъ сословій (мужчинъ и женщинъ отдѣльно), противъ которыхъ въ графѣ 10-й проведена черта, а также тѣхъ, противъ коихъ отмѣчено «врем. преб.» и «врем. преб. со знакомъ V».		Сюда вносятся общее число всѣхъ лицъ (мужчинъ и женщинъ отдѣльно), противъ которыхъ въ графѣ 8-й отмѣчено «здѣсь» и «здѣсь къ волости».	
М.	Ж.	М.	Ж.	М.	Ж.	М.	Ж.
<i>10</i>	<i>11</i>	<i>11</i>	<i>12</i>	<i>13</i>	<i>14</i>	<i>15</i>	<i>16</i>

Подпись счетчика, собиравшаго свѣдѣнія *Гурья Бороздовскій*

1 ФАМИЛИЯ, (прозвище), ИМЯ и ОТЧЕСТВО или ИМЕНА, если их несколько. Отмѣтка о тѣхъ, кто окажется: слѣпымъ на оба глаза, нѣмымъ, глухонѣмымъ или умалишеннымъ.	2 Полъ. М-мужской. Ж-женский.	3 Какъ записанный приходится главѣ хозяйства и главѣ своей семьи.	4 Сколько имѣло летъ или месяцевъ отъ роду.	5 Холостъ, женатъ, вдовъ или разведенъ.	6 Сословіе, состояніе или званіе.	7 Родился-ли ЗДѢСЬ, а если не здѣсь, то гдѣ именно? (Губернія, уѣздъ, городъ).	8 Приписанъ-ли ЗДѢСЬ, а если не здѣсь, то гдѣ именно? (для лицъ, обязанныхъ припискою).	9 Гдѣ обыкновенно проживаетъ: здѣсь-ли, а если не здѣсь, то гдѣ именно? (Губер., уѣздъ, городъ).	10 Отмѣтка объ отсутствіи, отлучкѣ и о временномъ здѣсь пребываніи.	11 Въ роисповѣданіе.	12 Родной языкъ.	13 Грамотность.		14 Занятіе, ремесло, промыселъ, должность или служба.	
												а.	б.	а.	б.
												Умѣетъ ли читать?	Гдѣ обучается, обучался или кончилъ курсъ образованія?	Главное, то есть то, которое доставляетъ главныя средства для существованія.	1. Побочное или вспомогательное. 2. Положеніе по воинской повинности.
1 Кирилленко Евстафій Прохоровичъ	М.	Хозяинъ	32	М.	Крестьянинъ	Здѣсь	Здѣсь	Въ Гдовск. уѣздѣ	Отсутствуетъ	Присл.	И.Р.	Имѣетъ	Земледѣльч. Хозяинъ	1	
2 Кирилленкова Иулія Николаевна	Ж.	Жена	28	Ж.	Крестьянка	Здѣсь	Здѣсь	Въ Гдовск. уѣздѣ	Отсутствуетъ	Присл.	И.Р.	Имѣетъ	Земледѣльч. При отцѣ и мужѣ	1	
3 Кирилленко Иванъ Евстафьевичъ	М.	Сынъ	12	—	Крестьянинъ	Здѣсь	Здѣсь	Здѣсь	—	Присл.	И.Р.	До	Въ царск. школахъ	1	
4														1	
5														1	
6														1	
7														1	
8														1	
9														1	
10														1	

списокъ въ полномъ свѣдѣніи составленъ въ Гдовск. уѣздѣ

Безплатно.



№. Листа 411

ПЕРВАЯ ВСЕОБЩАЯ ПЕРЕПИСЬ

населенія Россійской Имперіи,

на основаніи ВЫСОЧАЙШЕ УТВЕРЖДЕННАГО ПОЛОЖЕНІЯ 5 Юня 1895 года.

Губернія или область:

Кіевская губ.

ПЕРЕПИСНОЙ ЛИСТЪ ФОРМА А.

Уѣздъ или округъ:

Зиньковский уездъ

Переписной участ. № *16*. Счетный участ. № *10*...

Станъ № *1* или полицейскій участокъ №
(Подчеркнуть подлежащее названіе и проставить №).

Волость, гмина, станица или соответствующее

имѣ дѣленіе *Краснопольская*
Волость

Сельское общество или соответствующее ему дѣленіе

Дмитровское

Село, деревня или другое поселеніе на земляхъ сельскаго общества
(прописать подробно какое рода поселеніе и его названіе).

село Дмитровское

Имя, отчество и фамилія хозяина двора *Марія Федоровна Шишкова*

Хозяинъ живетъ въ собственномъ-ли дворѣ? *Да* или на квартирѣ въ чужомъ дворѣ?

Сколько во дворѣ жилыхъ строеній? *одно*

Изъ чего каждое строеніе построено	Чѣмъ крыто.	Изъ чего каждое строеніе построено	Чѣмъ крыто.
1 <i>изъ дерева</i>	<i>Соломой</i>	6	
2		7	
3		8	
4		9	
5		10	

Примѣчаніе. Эти свѣдѣнія относятся къ цѣлому двору и записываются только въ случаѣ, если хозяинъ живетъ въ своемъ дворѣ или занимаетъ весь чужой дворъ. Если же во дворѣ живетъ нѣсколько хозяйствъ, то на переписныхъ листахъ каждое изъ нихъ эта табличка оставляется безъ заполнения, а свѣдѣнія о числѣ жилыхъ строеній во дворѣ проставляются на отдѣльномъ переписномъ листѣ, на которомъ вѣсть свѣдѣвается подсчетъ по всему двору; въ этотъ листъ вкладываются переписные листы отдѣльныхъ хозяйствъ двора, какъ въ обложку.

Подсчетъ населенія въ день, къ которому приурочена перепись.

Всего наличнаго населенія.		Постоянно живущаго здѣсь населенія.		Въ числѣ наличнаго населенія было лицъ некрестьян. сословій.		Приписаннаго здѣсь съ крестьянскаго населенія.	
Здѣсь проставляется итогъ всѣхъ тѣхъ лицъ (мужчинъ и женщинъ отдѣльно), противъ которыхъ въ 10-й графѣ проведена черта, а также тѣхъ, противъ коихъ отмѣчено «врем. преб.» и «врем. преб. со знакомъ V».		Сюда вносятся общее число всѣхъ тѣхъ лицъ (мужчинъ и женщинъ отдѣльно), противъ которыхъ въ 9-й графѣ отмѣчено «здѣсь».		Здѣсь проставляется (изъ графы 6-й) общее число всѣхъ лицъ некрестьянскихъ сословій (мужчинъ и женщинъ отдѣльно), противъ которыхъ въ графѣ 10-й проведена черта, а также тѣхъ, противъ коихъ отмѣчено «врем. преб.» и «врем. преб. со знакомъ V».		Сюда вносятся общее число всѣхъ лицъ (мужчинъ и женщинъ отдѣльно), противъ которыхъ въ графѣ 7-й отмѣчено «здѣсь» и «здѣсь» «во-лости».	
М.	Ж.	М.	Ж.	М.	Ж.	М.	Ж.
<i>X</i>	<i>X 2</i>	<i>X</i>	<i>X 2</i>			<i>X</i>	<i>X 2</i>

Подпись счетчика, собиравшаго свѣдѣнія *Г. Да Березов*

Безплатно.

№. Листа. 118



ПЕРВАЯ ВСЕОБЩАЯ ПЕРЕПИСЬ

населения Российской Имперіи,

на основаніи ВЫСОЧАЙШЕ УТВЕРЖДЕННАГО ПОЛОЖЕНІЯ 5 Іюня 1895 года.

Губернія или область:

Кіевская Губ.

ПЕРЕПИСНОЙ ЛИСТЪ

ФОРМА А.

Уѣздъ или округъ:

Уманский Уездъ

Переписной участ. № *11*. Счетный участ. № *11*.

Станъ № *1* или полицейскій участокъ №
(Подчеркнуть подлежащее названіе и проставить №).

Волость, гмина, станица или соответствующее

имѣ дѣленіе *Красноуковская*
Волость

Сельское общество или соответствующее ему дѣленіе

Шимировское Сельское

Село, деревня или другое поселеніе на земляхъ сельскаго общества
(прописать подробно какого рода поселеніе и его названіе).

Селеніе Шимировское

Имя, отчество и фамилія хозяина двора *Феодора Власова Павловича*

Хозяинъ живетъ въ собственномъ-ли дворѣ? *въ собственномъ* или на квартирѣ въ чужомъ дворѣ?

Сколько во дворѣ жилыхъ строеній? *одно*

Назъ чего каждое строеніе построено	Чѣмъ крыто.	Назъ чего каждое строеніе построено	Чѣмъ крыто.
1 <i>изъ дерева</i>	<i>Соломой</i>	6	
2 <i>изъ глины</i>		7	
3		8	
4		9	
5		10	

Примѣчаніе. Эти свѣдѣнія относятся къ цѣлому двору и заполняются только въ случаѣ, если хозяинъ живетъ въ своемъ дворѣ или занимаетъ весь чужой дворъ. Если же во дворѣ живетъ нѣсколько хозяйствъ, то на переписныхъ листахъ каждого изъ нихъ эта табличка оставляется безъ заполнения, а свѣдѣнія о числѣ жилыхъ строеній во дворѣ проставляются на отдѣльномъ переписномъ листѣ, на которомъ свѣдѣнія дѣлаются подсчетъ по всему двору; въ этотъ листъ вкладываются переписные листы отдѣльныхъ хозяйствъ двора, какъ въ обложку.

Подсчетъ населенія въ день, къ которому приурочена перепись.

Всего наличнаго населенія.		Постоянно живущаго здѣсь населенія.		Въ числѣ наличнаго населенія было лицъ некрестьян. сословій.		Приписаннаго здѣсь крестіанскаго населенія.	
Здѣсь проставляется итогъ всѣхъ тѣхъ лицъ (мужчинъ и женщинъ отдѣльно), противъ которыхъ въ 10-й графѣ проведена черта, а также тѣхъ, противъ конхъ отмѣчено «врем. преб.» и «врем. преб. со знакомъ V».		Сюда вносятся общее число всѣхъ тѣхъ лицъ (мужчинъ и женщинъ отдѣльно), противъ которыхъ въ 9-й графѣ отмѣчено «здѣсь».		Здѣсь проставляется (изъ графы 6-й) общее число всѣхъ лицъ некрестьянскихъ сословій (мужчинъ и женщинъ отдѣльно), противъ которыхъ въ графѣ 10-й проведена черта, а также тѣхъ, противъ конхъ отмѣчено «врем. преб.» и «врем. преб. со знакомъ V».		Сюда вносятся общее число всѣхъ лицъ (мужчинъ и женщинъ отдѣльно), противъ которыхъ въ графѣ 8-й отмѣчено «здѣсь» и «здѣсь къ волости».	
М.	Ж.	М.	Ж.	М.	Ж.	М.	Ж.
<i>3</i>	<i>1</i>	<i>3</i>	<i>1</i>			<i>3</i>	<i>1</i>

Подпись счетчика, собиравшаго свѣдѣнія *Гуда Борозовича*

Безплатно.

№. Листа 177



ПЕРВАЯ ВСЕОБЩАЯ ПЕРЕПИСЬ

населения Россійской Имперіи,

на основаніи ВЫСОЧАЙШЕ УТВЕРЖДЕННАГО ПОЛОЖЕНІЯ 5 Іюня 1895 года.

Губернія или область:

Нижегород. губ.

ПЕРЕПИСНОЙ ЛИСТЪ

ФОРМА А.

Уѣздъ или округъ:

Чинальск. уѣздъ

Переписной участ. № *16* Счетный участ. № *10*

Сельское общество или соответствующее ему дѣленіе

Станъ № *1* или полицейскій участокъ №
(Подчеркнуть подлежащее названіе и проставить №).

Димитровское Сельское

Волость, гмина, станица или соответствующее

Село, деревня или другое поселеніе на землях сельскаго общества
(прописать подробно какого рода поселеніе и его названіе).

имъ дѣленіе *Красносельская*
Сельская

Селеніе Димитровское

Имя, отчество и фамилія хозяина двора *Карлъ Никифоровъ Тимъ*

Хозяинъ живетъ въ собственномъ-ли дворѣ? *Въ собственномъ* или на квартирѣ въ чужомъ дворѣ?

Сколько во дворѣ жилыхъ строеній?

Изъ чего каждае строеніе построено	Чѣмъ крыто.	Изъ чего каждае строеніе построено	Чѣмъ крыто.
1 <i>Штукатурка</i>	<i>Солома</i>	6	
2 <i>Штукатурка</i>		7	
3		8	
4		9	
5		10	

Примѣчаніе. Эти свѣдѣнія относятся къ цѣлому двору и записываются только въ случаѣ, если хозяинъ живетъ въ своемъ дворѣ или занимаетъ весь чужой дворъ. Если же во дворѣ живетъ нѣсколько хозяйствъ, то на переписныхъ листахъ каждаго изъ нихъ эта табличка оставляется безъ заполнения, а свѣдѣнія о числѣ жилыхъ строеній во дворѣ представляются на отдѣльномъ переписномъ листѣ, на которомъ вмѣстѣ съ тѣмъ дѣлается подсчетъ по всему двору; въ этотъ листъ вкладываются переписные листы отдѣльныхъ хозяйствъ двора, какъ въ обложку.

Подсчетъ населенія въ день, къ которому приурочена перепись.

Всего наличнаго населенія.		Постоянно живущаго здѣсь населенія.		Въ числѣ наличнаго населенія было лицъ некрестьян. сословій.		Приписаннаго здѣсь крестьянскаго населенія.	
Здѣсь представляется итогъ всѣхъ тѣхъ лицъ (мужчинъ и женщинъ отдѣльно), противъ которыхъ въ 10-й графѣ проведена черта, а также тѣхъ, противъ коихъ отмѣчено «врем. преб.» и «врем. преб. со знакомъ V».		Сюда вносятся общее число всѣхъ тѣхъ лицъ (мужчинъ и женщинъ отдѣльно), противъ которыхъ въ 9-й графѣ отмѣчено «здѣсь».		Здѣсь представляется (изъ графы 6-й) общее число всѣхъ лицъ некрестьянскихъ сословій (мужчинъ и женщинъ отдѣльно), противъ которыхъ въ графѣ 10-й проведена черта, а также тѣхъ, противъ коихъ отмѣчено «врем. преб.» и «врем. преб. со знакомъ V».		Сюда вносятся общее число всѣхъ лицъ (мужчинъ и женщинъ отдѣльно), противъ которыхъ въ графѣ 8-й отмѣчено «здѣсь» и «здѣсь къ волости».	
М.	Ж.	М.	Ж.	М.	Ж.	М.	Ж.
<i>1</i>	<i>3</i>	<i>1</i>	<i>3</i>			<i>1</i>	<i>3</i>

Подпись счетчика, собиравшаго свѣдѣнія *Гудовъ Александровичъ*

Безплатно.

№. Листа 13 60



ПЕРВАЯ ВСЕОБЩАЯ ПЕРЕПИСЬ

населенія Россійской Имперіи,

на основаніи ВЫСОЧАЙШЕ УТВЕРЖДЕННАГО ПОЛОЖЕНІЯ 5 Юня 1895 года.

Губернія или область:

Кіевская губ.

ПЕРЕПИСНОЙ ЛИСТЪ
ФОРМА А.

Уездъ или округъ:

Чигиринскій уездъ

Переписной участ. № *11* Счетный участ. № *11*

Станъ № *1* или полицейскій участокъ № *1*
(Подчеркнуть подлежащее названіе и проставить №).

Волость, гмина, станица или соответствующее

имъ дѣленіе *Крестопольская
Волость*

Имя, отчество и фамилія хозяина двора *Светарій Андрей Владиміръ*

Хозяинъ живетъ въ собственномъ-ли дворѣ? *да* или на квартирѣ въ чужомъ дворѣ?

Сколько во дворѣ жилыхъ строеній? *одно*

Изъ чего каждое строеніе построено.	Чѣмъ крыто.	Изъ чего каждое строеніе построено.	Чѣмъ крыто.
1 изъ дерева	<i>солома</i>	6	
2 изъ кирпича		7	
3		8	
4		9	
5		10	

Примѣчаніе. Эти свѣдѣнія относятся къ пѣлому двору и записываются только въ случаѣ, если хозяинъ живетъ въ своемъ дворѣ или занимаетъ весь чужой дворъ. Если же во дворѣ живетъ нѣсколько хозяевъ, то на переписныхъ листахъ каждого изъ нихъ эта таблица остается безъ заполнения, а свѣдѣнія о числѣ жилыхъ строеній во дворѣ представляются на отдѣльномъ переписномъ листѣ, на которомъ вмѣстѣ съ табличкой подсчетъ по всему двору; въ этотъ листъ вкладываются переписные листы отдѣльныхъ хозяйствъ двора, какъ въ обложку.

Подсчетъ населенія въ день, къ которому приурочена перепись.

Всего наличнаго населенія.		Постоянно живущаго здѣсь населенія.		Въ числѣ наличнаго населенія было лицъ некрестьян. сословій.		Приписаннаго а дѣ сѣ крестьянскаго населенія.	
Здѣсь проставляется итогъ всѣхъ тѣхъ лицъ (мужчинъ и женщинъ отдѣльно), противъ которыхъ въ 10-й графѣ проведена черта, а также тѣхъ, противъ коихъ отмѣчено «врем. преб.» и «врем. преб. со знакомъ V».		Сюда вносятся общее число всѣхъ тѣхъ лицъ (мужчинъ и женщинъ отдѣльно), противъ которыхъ въ 9-й графѣ отмѣчено «здѣсь».		Здѣсь проставляется (изъ графы 6-й) общее число всѣхъ лицъ некрестьянскихъ сословій (мужчинъ и женщинъ отдѣльно), противъ которыхъ въ графѣ 10-й проведена черта, а также тѣхъ, противъ коихъ отмѣчено «врем. преб.» и «врем. преб. со знакомъ V».		Сюда вносятся общее число всѣхъ лицъ (мужчинъ и женщинъ отдѣльно), противъ которыхъ въ графѣ 8-й отмѣчено «здѣсь» и «здѣсь къ волости».	
М.	Ж.	М.	Ж.	М.	Ж.	М.	Ж.
<i>2</i>	<i>3</i>	<i>2</i>	<i>3</i>			<i>2</i>	<i>3</i>

Подпись счетчика, собиравшаго свѣдѣнія *Гуда Верадѣевичъ*



ПЕРВАЯ ВСЕОБЩАЯ ПЕРЕПИСЬ

населенія Россійской Имперіи,

на основаніи ВЫСОЧАЙШЕ УТВЕРЖДЕННАГО ПОЛОЖЕНІЯ 5 Іюня 1895 года.

Губернія или область:

Кіевская губ.

ПЕРЕПИСНОЙ ЛИСТЪ ФОРМА А.

Уѣздъ или округъ:

Уманскій Уездъ

Переписной участ. № *16* Счетный участ. № *10*

Станъ № *1* или полицейскій участокъ №
(Подчеркнуть подлежащее названіе и проставить №).

Волость, гмина, стапца или соответствующее

имѣ дѣленіе *Промышленнаго Волост.*

Сельское общество или соответствующее ему дѣленіе

Дмитровское Сельское

Село, деревня или другое поселеніе на земляхъ сельскаго общества
(прописать подробно какого рода поселеніе и его названіе).

Селеніе Дмитровское

Имя, отчество и фамилія хозяина двора *Евстафій Андриель Гиларкинъ*

Хозяинъ живетъ въ собственномъ-ли дворѣ? *Да* или на квартирѣ въ чужомъ дворѣ?

Сколько во дворѣ жилыхъ строеній? *1*

Изъ чего каждое строеніе построено	Чѣмъ крыто.	Изъ чего каждое строеніе построено	Чѣмъ крыто.
1 <i>Дерево</i>		6	
2 <i>Кирпичъ</i>	<i>Кирпичъ</i>	7	
3		8	
4		9	
5		10	

Примѣчаніе. Эти свѣдѣнія относятся къ цѣлому двору и записываются только въ случаѣ, если хозяинъ живетъ въ своемъ дворѣ или занимаетъ весь чужой дворъ. Если же во дворѣ живетъ нѣсколько хозяйствъ, то на переписныхъ листахъ каждого изъ нихъ эта табличка оставляется безъ заполнения, а свѣдѣнія о числѣ жилыхъ строеній во дворѣ проставляются на отдѣльномъ переписномъ листѣ, на которомъ вмѣстѣ съ тѣмъ дѣлается подсчетъ по всему двору; въ этотъ листъ вкладываются переписные листы отдѣльныхъ хозяйствъ двора, какъ въ обложку.

Подсчетъ населенія въ день, къ которому приурочена перепись.

Всего наличнаго населенія.		Постоянно живущаго здѣсь населенія.		Въ числѣ наличнаго населенія было лицъ некрестьян. сословій.		Приписаннаго здѣсь крестіанскаго населенія.	
Здѣсь проставляется итогъ всѣхъ тѣхъ лицъ (мужчинъ и женщинъ отдѣльно), противъ которыхъ въ 10-й графѣ проведена черта, а также тѣхъ, противъ коихъ отмѣчено «врем. преб.» и «врем. преб. со знакомъ V».		Сюда вносятся общее число всѣхъ тѣхъ лицъ (мужчинъ и женщинъ отдѣльно), противъ которыхъ въ 9-й графѣ отмѣчено «здѣсь».		Здѣсь проставляется (изъ графы 6-й) общее число всѣхъ лицъ некрестьянскихъ сословій (мужчинъ и женщинъ отдѣльно), противъ которыхъ въ графѣ 10-й проведена черта, а также тѣхъ, противъ коихъ отмѣчено «врем. преб.» и «врем. преб. со знакомъ V».		Сюда вносятся общее число всѣхъ лицъ (мужчинъ и женщинъ отдѣльно), противъ которыхъ въ графѣ 8-й отмѣчено «здѣсь» и «здѣсь къ волости».	
М.	Ж.	М.	Ж.	М.	Ж.	М.	Ж.
<i>1</i>	<i>1</i>	<i>1</i>	<i>1</i>			<i>1</i>	<i>1</i>

Подпись счетчика, собиравшаго свѣдѣнія *Гуда Березовскій*



ПЕРВАЯ ВСЕОБЩАЯ ПЕРЕПИСЬ

населения Российской Империи,

на основании ВЫСОЧАЙШЕ УТВЕРЖДЕННОГО ПОЛОЖЕНИЯ 5 Юня 1895 года.

Губернія или область:

Кіевская

ПЕРЕПИСНОЙ ЛИСТЪ

ФОРМА А.

Уѣздъ или округъ:

Уманскій

Переписной участ. № *16*. Счетный участ. № *10*.

Станъ № *1* или полицейскій участокъ №
(Подчеркнуть подлежащее названіе и проставить №).

Волость, гмина, станица или соответствующее

имѣ дѣленіе *Краснопольская Во-*
лость

Сельское общество или соответствующее ему дѣленіе

Дмитровское Сельское

Село, деревня или другое поселеніе на землях сельскаго общества
(прописать подробно какого рода поселеніе и его названіе).

Селеніе Дмитровское

Имя, отчество и фамилія хозяина двора *Григорій Степановичъ Буличенко*

Хозяинъ живетъ въ собственномъ-ли дворѣ? *Да* или на квартирѣ въ чужомъ дворѣ?

Сколько во дворѣ жилыхъ строеній? *одно*

Изъ чего каждое строеніе построено	Чѣмъ крыто.	Изъ чего каждое строеніе построено.	Чѣмъ крыто.
1 <i>изъ кирпича</i>	<i>Солома</i>	6	
2 <i>изъ камня</i>		7	
3		8	
4		9	
5		10	

Примѣчаніе. Эти свѣдѣнія относятся къ пѣлому двору и заполняются только въ случаѣ, если хозяинъ живетъ въ своемъ дворѣ или занимаетъ весь чужой дворъ. Если же во дворѣ живетъ нѣсколько хозяйствъ, то на переписныхъ листахъ каждого изъ нихъ эта табличка оставляется безъ заполнения, а свѣдѣнія о числѣ жилыхъ строеній во дворѣ представляются на отдѣльномъ переписномъ листѣ, на которомъ вмѣстѣ съ тѣмъ дѣлается подсчетъ по всему двору; въ этотъ листъ вкладываются переписные листы отдѣльныхъ хозяйствъ двора, какъ въ обложку.

Подсчетъ населенія въ день, къ которому приурочена перепись.

Всего наличнаго населенія.		Постоянно живущаго здѣсь населенія.		Въ числѣ наличнаго населенія было лицъ некрестіян. сословія.		Приписаннаго здѣсь крестіанскаго населенія.	
Здѣсь проставляется итогъ всѣхъ тѣхъ лицъ (мужчинъ и женщинъ отдѣльно), противъ которыхъ въ 10-й графѣ проведена черта, а также тѣхъ, противъ коихъ отмѣчено «врем. преб.» и «врем. преб. со знакомъ V».		Сюда вносятся общее число всѣхъ тѣхъ лицъ (мужчинъ и женщинъ отдѣльно), противъ которыхъ въ 9-й графѣ отмѣчено «здѣсь».		Здѣсь проставляется (изъ графы 6-й) общее число всѣхъ лицъ некрестіянскихъ сословія (мужчинъ и женщинъ отдѣльно), противъ которыхъ въ графѣ 10-й проведена черта, а также тѣхъ, противъ коихъ отмѣчено «врем. преб.» и «врем. преб. со знакомъ V».		Сюда вносятся общее число всѣхъ лицъ (мужчинъ и женщинъ отдѣльно), противъ которыхъ въ графѣ 8-й отмѣчено «здѣсь» и «здѣсь къ волости».	
М.	Ж.	М.	Ж.	М.	Ж.	М.	Ж.
<i>1</i>	<i>2</i>	<i>1</i>	<i>2</i>			<i>1</i>	<i>2</i>

Подпись счетчика, собиравшаго свѣдѣнія *Гуда Вережковичъ*

Безплатно.



№ 113
№. Листа 19

ПЕРВАЯ ВСЕОБЩАЯ ПЕРЕПИСЬ

населенія Россійской Имперіи,

на основаніи ВЫСОЧАЙШЕ УТВЕРЖДЕННАГО ПОЛОЖЕНІЯ 5 Іюня 1895 года.

Губернія или область: Кіевская губ. ПЕРЕПИСНОЙ ЛИСТЪ ФОРМА А. Уѣздъ или округъ: Чигиринскій уѣздъ

Переписной участ. № 11 Счетный участ. № 11
Сельское общество или соответствующее ему дѣленіе Димитровское Сельское
Станъ № 1 или полицейскій участокъ № 1
(Подчеркнуть подлежащее названіе и проставить №).
Волость, гимна, станица или соответствующее Село, деревня или другое поселеніе на землях сельскаго общества (прописать подробно какого рода поселеніе и его названіе).
имъ дѣленіе Краснополковская волость Селеніе Димитровское

Имя, отчество и фамилія хозяина двора Романа Евримилова Мротануца
Хозяинъ живетъ въ собственномъ-ли дворѣ въ собственномъ или на квартирѣ въ чужомъ дворѣ?
Сколько во дворѣ жилыхъ строеній? одно

Назъ чего каждае строеніе построено	Чѣмъ крыто.	Назъ чего каждае строеніе построено	Чѣмъ крыто.
1 <u>Домъ</u>	<u>Соломой</u>	6	
2 <u>Сараи</u>		7	
3		8	
4		9	
5		10	

Примѣчаніе. Эти свѣдѣнія относятся къ цѣлому двору и записываются только въ случаѣ, если хозяинъ живетъ въ своемъ дворѣ или занимаетъ весь чужой дворъ. Если же во дворѣ живетъ нѣсколько хозяйствъ, то на переписныхъ листахъ каждаго изъ нихъ эта табличка оставляется безъ записанія, а свѣдѣнія о числѣ жилыхъ строеній во дворѣ проставляются на отдельномъ переписномъ листѣ, на которомъ вмѣстѣ съ тѣмъ дѣлается подсчетъ по всему двору; въ этотъ листъ вкладываются переписные листы отдельныхъ хозяйствъ двора, какъ въ обложку.

Подсчетъ населенія въ день, къ которому приурочена перепись.

Всего наличнаго населенія.		Постоянно живущаго здѣсь населенія.		Въ числѣ наличнаго населенія было лицъ некрестьян. сословій.		Приписаннаго здѣсь крестьянскаго населенія.	
М.	Ж.	М.	Ж.	М.	Ж.	М.	Ж.
<u>1</u>	<u>1</u>	<u>1</u>	<u>1</u>			<u>1</u>	<u>1</u>

Подпись счетчика, собиравшаго свѣдѣнія Григорьевичъ



ПЕРВАЯ ВСЕОБЩАЯ ПЕРЕПИСЬ

населения Российской Имперіи,

на основаніи ВЫСОЧАЙШЕ УТВЕРЖДЕННАГО ПОЛОЖЕНІЯ 5 Іюня 1895 года.

Губернія или область:

Киевская губ.

ПЕРЕПИСНОЙ ЛИСТЪ
ФОРМА А.

Уѣздъ или округъ:

Уманский уезд.

Переписной участ. № *16* Счетный участ. № *11*

Станъ № *1* или полицейскій участокъ № *1*
(Подчеркнуть подлежащее названіе и проставить №).

Волость, гмина, станица или соотвѣтствующее

имѣ дѣленіе *Краснопольской Волосты*

Сельское общество или соотвѣтствующее ему дѣленіе

Фимитровское Сельское

Село, деревня или другое поселеніе на землях сельскаго общества
(прописать подробно какого рода поселеніе и его названіе).

Селеніе Фимитровское

Имя, отчество и фамилія хозяина двора *Профимъ Ивановъ Матвѣевъ*

Хозяинъ живетъ въ собственномъ-ли дворѣ? *въ собственномъ* или на квартирѣ въ чужомъ дворѣ?

Сколько во дворѣ жилыхъ строеній? *одно*

Изъ чего каждое строеніе построено	Цѣль крыто.	Изъ чего каждое строеніе построено	Цѣль крыто.
1 <i>изъ дерева</i>		6	
2 <i>и глины</i>	<i>Соломой</i>	7	
3		8	
4		9	
5		10	

Примѣчаніе. Эти свѣдѣнія относятся къ пѣлому двору и записываются только въ случаѣ, если хозяинъ живетъ въ своемъ дворѣ или занимаетъ весь чужой дворъ. Если же во дворѣ живетъ нѣсколько хозяйствъ, то на переписныхъ листахъ каждаго изъ нихъ эта табличка оставляется безъ записей, а свѣдѣнія о числѣ жилыхъ строеній во дворѣ проставляются на отдѣльномъ переписномъ листѣ, на которомъ вмѣстѣ съ тѣмъ дѣлается подсчетъ по всему двору; въ этотъ листъ вкладываются переписные листы отдѣльныхъ хозяйствъ двора, какъ въ обложку.

Подсчетъ населенія въ день, къ которому приурочена перепись.

Всего наличнаго населенія.		Постоянно живущаго здѣсь населенія.		Въ числѣ наличнаго населенія было лицъ некрестіянъ, сословій.		Приписаннаго здѣсь крестіанскаго населенія.	
М.	Ж.	М.	Ж.	М.	Ж.	М.	Ж.
<i>3</i>	<i>2</i>	<i>3</i>	<i>2</i>			<i>3</i>	<i>2</i>

Подпись счетчика, собиравшаго свѣдѣнія *Григорій Березовскій*



ПЕРВАЯ ВСЕОБЩАЯ ПЕРЕПИСЬ

населенія Россійской Имперіи,

на основаніи ВЫСОЧАЙШЕ УТВЕРЖДЕННАГО ПОЛОЖЕНІЯ 5 Юня 1895 года.

Губернія или область: Кіевская Губ. ПЕРЕПИСНОЙ ЛИСТЪ ФОРМА А. Уѣздъ или округъ: Уманский Уездъ

Переписной участ. № 16 Счетный участ. № 10 Сельское общество или соответствующее ему дѣленіе Витуровское Сельское

Станъ № 1 или полицейскій участокъ № (Подчеркнуть подлежащее названіе и проставить №). Село, деревня или другое поселеніе на земляхъ сельскаго общества (прописать подробно какого рода поселеніе и его названіе).

Волость, гмина, станица или соответствующее дѣленіе Краснопольская Волость

Имя, отчество и фамилія хозяина двора Геофранъ Михайловичъ Собенко

Хозяинъ живетъ въ собственномъ-ли дворѣ? Да или на квартирѣ въ чужомъ дворѣ?

Сколько во дворѣ жилыхъ строеній? одни

Изъ чего каждое строеніе построено	Чѣмъ крыто.	Изъ чего каждое строеніе построено.	Чѣмъ крыто.
1 <u>изъ дерева</u>		6	
2 <u>изъ кирпича</u>	<u>соломой</u>	7	
3		8	
4		9	
5		10	

Примѣчаніе. Эти свѣдѣнія относятся къ цѣлому двору и записываются только въ случаѣ, если хозяинъ живетъ въ своемъ дворѣ или занимаетъ весь чужой дворъ. Если же во дворѣ живетъ нѣсколько хозяйствъ, то на переписныхъ листахъ каждаго изъ нихъ эта табличка оставляется безъ заполнения, а свѣдѣнія о числѣ жилыхъ строеній во дворѣ представляются на отдѣльномъ переписномъ листѣ, на которомъ вмѣстѣ съ тѣмъ дѣлается подсчетъ по всему двору; въ этотъ листъ вкладываются переписные листы отдѣльныхъ хозяйствъ двора, какъ въ обложку.

Подсчетъ населенія въ день, къ которому приурочена перепись.

Всего наличнаго населенія.		Постоянно живущаго здѣсь населенія.		Въ числѣ наличнаго населенія было лицъ некрестьян. сословій.		Приписаннаго здѣсь крестьянскаго населенія.	
Здѣсь проставляется итогъ всѣхъ тѣхъ лицъ (мужчинъ и женщинъ отдѣльно), противъ которыхъ въ 10-й графѣ проведена черта, а также тѣхъ, противъ коихъ отмѣчено «врем. преб.» и «врем. преб. со знакомъ V».		Сюда вносится общее число всѣхъ тѣхъ лицъ (мужчинъ и женщинъ отдѣльно), противъ которыхъ въ 9-й графѣ отмѣчено «здѣсь».		Здѣсь проставляется (изъ графы 6-й) общее число всѣхъ лицъ некрестьянскихъ сословій (мужчинъ и женщинъ отдѣльно), противъ которыхъ въ графѣ 10-й проведена черта, а также тѣхъ, противъ коихъ отмѣчено «врем. преб.» и «врем. преб. со знакомъ V».		Сюда вносится общее число всѣхъ лицъ (мужчинъ и женщинъ отдѣльно), противъ которыхъ въ графѣ 8-й отмѣчено «здѣсь» и «здѣсь къ волости».	
М.	Ж.	М.	Ж.	М.	Ж.	М.	Ж.
3	1	3	1			3	1

Подпись счетчика, собиравшаго свѣдѣнія Гудокъ Бардуковскій



ПЕРВАЯ ВСЕОБЩАЯ ПЕРЕПИСЬ

населенія Россійской Имперіи,

на основаніи ВЫСОЧАЙШЕ УТВЕРЖДЕННАГО ПОЛОЖЕНІЯ 5 Іюня 1895 года.

Губернія или область:

Кіевская губ.

ПЕРЕПИСНОЙ ЛИСТЪ

ФОРМА А.

Уѣздъ или округъ:

Синьковскій уѣздъ

Переписной участ. № *11* Счетный участ. № *11*

Стать № *1* или полицейскій участокъ № *1*
(Подчеркнуть подлежащее названіе и проставить №).

Волость, гмина, станица или соответствующее

имѣ дѣленіе: *Краснопоморская*
Волость

Сельское общество или соответствующее ему дѣленіе

Дашинское сельское общество

Село, деревня или другое поселеніе на земляхъ сельскаго общества
(пронисать подробно какого рода поселеніе и его названіе).

Селеніе Дашинское

Имя, отчество и фамилія хозяина двора *Федоръ Николаевичъ Савельевъ*

Хозяинъ живетъ въ собственномъ-ли дворѣ? *въ собственномъ* или на квартирѣ въ чужомъ дворѣ?

Сколько во дворѣ жилыхъ строеній? *одно*

Изъ чего каждае строеніе построено	Чѣмъ крыто.	Изъ чего каждае строеніе построено	Чѣмъ крыто.
1 <i>Дерево</i>	<i>Соломой</i>	6	
2 <i>Глина</i>		7	
3		8	
4		9	
5		10	

Примѣчаніе. Эти свѣдѣнія относятся къ пѣлому двору и записываются только въ случаѣ, если хозяинъ живетъ въ своемъ дворѣ или занимаетъ весь чужой дворъ. Если же во дворѣ живетъ нѣсколько хозяйствъ, то на переписныхъ листахъ каждаго изъ нихъ эта табличка оставляется безъ заполнения, а свѣдѣнія о числѣ жилыхъ строеній во дворѣ проставляются на отдѣльномъ переписномъ листѣ, на которомъ вмѣстѣ съ тѣмъ дѣлается подсчетъ по всему двору; въ этотъ листъ вкладываются переписные листы отдѣльныхъ хозяйствъ двора, какъ въ обложку.

Подсчетъ населенія въ день, къ которому приурочена перепись.

Всего наличнаго населенія.		Постоянно живущаго здѣсь населенія.		Въ числѣ наличнаго населенія было лицъ некрестьян. сословій.		Приписаннаго здѣсь крестіянскаго населенія.	
Здѣсь проставляется итогъ всѣхъ тѣхъ лицъ (мужчинъ и женщинъ отдѣльно), противъ которыхъ въ 10-й графѣ проведена черта, а также тѣхъ, противъ коихъ отмѣчено «врем. преб.» и «врем. преб. со знакомъ V».		Сюда вносятся общее число всѣхъ тѣхъ лицъ (мужчинъ и женщинъ отдѣльно), противъ которыхъ въ 9-й графѣ отмѣчено «здѣсь».		Здѣсь проставляется (изъ графы 6-й) общее число всѣхъ лицъ некрестьянскихъ сословій (мужчинъ и женщинъ отдѣльно), противъ которыхъ въ графѣ 10-й проведена черта, а также тѣхъ, противъ коихъ отмѣчено «врем. преб.» и «врем. преб. со знакомъ V».		Сюда вносятся общее число всѣхъ лицъ (мужчинъ и женщинъ отдѣльно), противъ которыхъ въ графѣ 8-й отмѣчено «здѣсь» и «здѣсь къ волости».	
М.	Ж.	М.	Ж.	М.	Ж.	М.	Ж.
<i>1</i>	<i>3</i>	<i>1</i>	<i>3</i>	<i>1</i>	<i>1</i>	<i>2</i>	<i>3</i>

Подпись счетчика, собиравшаго свѣдѣнія *Григорій Березовскій*



ПЕРВАЯ ВСЕОБЩАЯ ПЕРЕПИСЬ

населенія Россійской Имперіи,

на основаніи ВЫСОЧАЙШЕ УТВЕРЖДЕННАГО ПОЛОЖЕНІЯ 5 Іюня 1895 года.

Губернія или область: <i>Кіевская губ.</i>	ПЕРЕПИСНОЙ ЛИСТЪ ФОРМА А.	Уѣздъ или округъ: <i>Чигиринскій уѣздъ</i>
---	--	---

Переписной участ. № *11* / Счетный участ. № *11* / Сельское общество или соответствующее ему дѣленіе _____

Статье № *1* или полицейскій участокъ № _____ / *Димитровское Сельское*

(Подчеркнуть подлежащее названіе и проставить №).

Волость, гмина, станица или соответствующее иль дѣленіе _____ / *Куремоньская Селища Димитровское*

Село, деревня или другое поселеніе на землях сельскаго общества (прописать подробно какого рода поселеніе и его названіе).

Имя, отчество и фамилія хозяина двора *Евдокимъ Николаевичъ Лисенко*

Хозяинъ живетъ въ собственномъ-ли дворѣ? *въ собственномъ* или на квартирѣ въ чужомъ дворѣ? _____

Сколько во дворѣ жилыхъ строеній? *одно*

Изъ чего каждое строеніе построено	Чѣмъ крыто.	Изъ чего каждое строеніе построено	Чѣмъ крыто.
<i>1. Изъ кирпича</i>		6	
<i>2. И глины</i>		7	
3		8	
4		9	
5		10	

Примѣчаніе. Эти свѣдѣнія относятся къ цѣлому двору и заполняются только въ случаѣ, если хозяинъ живетъ въ своемъ дворѣ или занимаетъ весь чужой дворъ. Если же во дворѣ живетъ нѣсколько хозяйствъ, то на переписныхъ листахъ каждаго изъ нихъ эта табличка оставляется безъ заполнения, а свѣдѣнія о числѣ жилыхъ строеній во дворѣ проставляются на отдѣльномъ переписномъ листѣ, на которомъ вмѣстѣ съ табличкою подсчетъ по всему двору; въ этотъ листъ вкладываются переписные листы отдѣльныхъ хозяйствъ двора, какъ въ обложку.

Подсчетъ населенія въ день, къ которому приурочена перепись.

Всего наличнаго населенія.		Постоянно живущаго здѣсь населенія.		Въ числѣ наличнаго населенія было лицъ некрестьян. сословій.		Приписаннаго здѣсь крестьянскаго населенія.	
М.	Ж.	М.	Ж.	М.	Ж.	М.	Ж.
<i>1</i>	<i>4</i>	<i>1</i>	<i>4</i>			<i>1</i>	<i>4</i>

Подпись счетчика, собиравшаго свѣдѣнія *Гурдо Васильевичъ*



ПЕРВАЯ ВСЕОБЩАЯ ПЕРЕПИСЬ

населения Российской Империи,

на основании ВЫСОЧАЙШЕ УТВЕРЖДЕННОГО ПОЛОЖЕНИЯ 5 Июня 1895 года.

Губернія или область: Кіевская губ. ПЕРЕПИСНОЙ ЛИСТЪ ФОРМА А. Уездъ или округъ: Смолненскій уездъ

Переписной участ. № 10 Счетный участ. № 10 Сельское общество или соответствующее ему дѣленіе Смолновское Сельское
 Станъ № 1 или полицейскій участокъ № (Подчеркнуть подлежащее названіе и проставить №).
 Волость, гмина, станица или соответствующее имя дѣленіе Краснопольская Гмина Село, деревня или другое поселеніе на землях сельскаго общества (прописать подробно какого рода поселеніе и его названіе). Смолновское

Имя, отчество и фамилія хозяина двора Иванъ Ивановичъ Никитенко
 Хозяинъ живетъ въ собственномъ-ли дворѣ въ собственномъ или на квартирѣ въ чужомъ дворѣ?
 Сколько во дворѣ жилыхъ строеній? два

Изъ чего каменое строеніе построено	Чѣмъ крыто.	Изъ чего каменое строеніе построено.	Чѣмъ крыто.
1 <u>изъ дерева</u>	<u>Соломой</u>	6	
2 <u>изъ глины</u>		7	
3		8	
4		9	
5		10	

Примѣчаніе. Эти свѣдѣнія относятся къ цѣлому двору и записываются только въ случаѣ, если хозяинъ живетъ въ своемъ дворѣ или занимаетъ весь чужой дворъ. Если же во дворѣ живетъ нѣсколько хозяйствъ, то на переписныхъ листахъ каждаго изъ нихъ эта табличка оставляется безъ заполнения, а свѣдѣнія о числѣ жилыхъ строеній во дворѣ проставляются на отдѣльномъ переписномъ листѣ, на которомъ вмѣстѣ съ тѣмъ дѣлается подсчетъ по всему двору; въ этотъ листъ вкладываются переписные листы отдѣльныхъ хозяйствъ двора, какъ въ обложку.

Подсчетъ населенія въ день, къ которому приурочена перепись.

Всего наличнаго населенія.		Постоянно живущаго здѣсь населенія.		Въ числѣ наличнаго населенія было лицъ некрестіян. сословія.		Приписаннаго здѣсь крестіянскаго населенія.	
Здѣсь проставляется итогъ всѣхъ тѣхъ лицъ (мужчинъ и женщинъ отдѣльно), противъ которыхъ въ 10-й графѣ проведена черта, а также тѣхъ, противъ коихъ отмѣчено «врем. преб.» и «врем. преб. со знакомъ V».		Сюда вносятся общее число всѣхъ тѣхъ лицъ (мужчинъ и женщинъ отдѣльно), противъ которыхъ въ 9-й графѣ отмѣчено «здѣсь».		Здѣсь проставляется (изъ графы 6-й) общее число всѣхъ лицъ некрестіянскихъ сословія (мужчинъ и женщинъ отдѣльно), противъ которыхъ въ графѣ 10-й проведена черта, а также тѣхъ, противъ коихъ отмѣчено «врем. преб.» и «врем. преб. со знакомъ V».		Сюда вносятся общее число всѣхъ лицъ (мужчинъ и женщинъ отдѣльно), противъ которыхъ въ графѣ 8-й отмѣчено «здѣсь» и «здѣсь къ волости».	
М.	Ж.	М.	Ж.	М.	Ж.	М.	Ж.
<u>3</u>	<u>1</u>	<u>3</u>	<u>1</u>			<u>3</u>	<u>1</u>

Подпись счетчика, собиравшаго свѣдѣнія Гудъ Горюховичъ

Безплатно.

№. Листа 31



ПЕРВАЯ ВСЕОБЩАЯ ПЕРЕПИСЬ

населения Российской Империи,

на основании ВЫСОЧАЙШЕ УТВЕРЖДЕННОГО ПОЛОЖЕНИЯ 5 Юня 1895 года.

Губернія или область:

Киевская губ.

ПЕРЕПИСНОЙ ЛИСТЪ ФОРМА А.

Уѣздъ или округъ:

Уманский уезд

Переписной участ. № 11 Счетный участ. № 11

Станъ № 1 или полицейскій участокъ № 1
(Подчеркнуть подлежащее название и проставить №).

Волость, гмина, станица или соответствующее

имъ дѣленіе *Краснополеская Волость*

Сельское общество или соответствующее ему дѣленіе

Дмитровское Сельское

Село, деревня или другое поселеніе на земляхъ сельскаго общества
(прописать подробно какаго рода поселеніе и его названіе).

Селеніе Дмитровское

Имя, отчество и фамилія хозяина двора *Димитръ Михайловъ Омиченко*

Хозяинъ живетъ въ собственномъ-ли дворѣ? да или на квартирѣ въ чужомъ дворѣ?

Сколько во дворѣ жилыхъ строеній? двое

Изъ чего каждае строеніе построено	Чѣмъ крыто.	Изъ чего каждае строеніе построено	Чѣмъ крыто.
1 <i>Дер. дуба</i>	<i>Солома</i>	6	
2 <i>Солома</i>		7	
3		8	
4		9	
5		10	

Примѣчаніе. Эти свѣдѣнія относятся къ цѣлому двору и записываются только въ случаѣ, если хозяинъ живетъ въ своемъ дворѣ или занимаетъ весь чужой дворъ. Если же во дворѣ живетъ нѣсколько хозяйствъ, то на переписныхъ листахъ каждаго изъ нихъ эта табличка оставляется безъ записей, а свѣдѣнія о числѣ жилыхъ строеній во дворѣ проставляются на отдѣльномъ переписномъ листѣ, на которомъ выѣстъ сдѣлается подсчетъ по всему двору; въ этотъ листъ вкладываются переписные листы отдѣльныхъ хозяйствъ двора, какъ въ обложку.

Подсчетъ населенія въ день, къ которому приурочена перепись.

Всего наличнаго населенія.		Постоянно живущаго здѣсь населенія.		Въ числѣ наличнаго населенія было лицъ некрестьян. сословій.		Приписаннаго здѣсь крестьянскаго населенія.	
Здѣсь проставляется итогъ всѣхъ тѣхъ лицъ (мужчинъ и женщинъ отдѣльно), противъ которыхъ въ 10-й графѣ проведена черта, а также тѣхъ, противъ коихъ отмѣчено «врем. преб.» и «врем. преб. со знакомъ V».		Сюда вносятся общее число всѣхъ тѣхъ лицъ (мужчинъ и женщинъ отдѣльно), противъ которыхъ въ 9-й графѣ отмѣчено «здѣсь».		Здѣсь проставляется (изъ графы 6-й) общее число всѣхъ лицъ некрестьянскихъ сословій (мужчинъ и женщинъ отдѣльно), противъ которыхъ въ графѣ 10-й проведена черта, а также тѣхъ, противъ коихъ отмѣчено «врем. преб.» и «врем. преб. со знакомъ V».		Сюда вносятся общее число всѣхъ лицъ (мужчинъ и женщинъ отдѣльно), противъ которыхъ въ графѣ 8-й отмѣчено «здѣсь» и «здѣсь къ волости».	
М.	Ж.	М.	Ж.	М.	Ж.	М.	Ж.
<i>4</i>	<i>2</i>	<i>4</i>	<i>2</i>			<i>4</i>	<i>2</i>

Подпись счетчика, собравшаго свѣдѣнія *Г. Д. Герасимовъ*



ПЕРВАЯ ВСЕОБЩАЯ ПЕРЕПИСЬ

населения Российской Империи,

на основании ВЫСОЧАЙШЕ УТВЕРЖДЕННОГО ПОЛОЖЕНИЯ 5 Июня 1895 года.

Губернія или область:

Вильская губ.

ПЕРЕПИСНОЙ ЛИСТЪ

ФОРМА А.

Уездъ или округъ:

Самарский уезд

Переписной участ. № *116* Счетный участ. № *10*

Станъ № *1* или полицейскій участокъ №
(Подчеркнуть подлежащее название и проставить №).

Волость, гмина, станица или соответствующее

имѣ дѣленіе *Краснопольская волость*

Сельское общество или соответствующее ему дѣленіе

Самарское сельское общество

Село, деревня или другое поселеніе на земляхъ сельскаго общества
(прописать подробно какого рода поселеніе и его названіе).

Селеніе Самарское

Имя, отчество и фамилія хозяина двора *Порфирій Тереминъ Малодорій*

Хозяинъ живетъ въ собственномъ-ли дворѣ? *в собственномъ* или на квартирѣ въ чужомъ дворѣ?

Сколько во дворѣ жилыхъ строеній? *два*

Изъ чего каждае строеніе построено	Чѣмъ крыто.	Изъ чего каждае строеніе построено.	Чѣмъ крыто.
1 <i>изъ кирпича</i>	<i>Солома</i>	6	
2 <i>изъ кирпича</i>		7	
3		8	
4		9	
5		10	

Примѣчаніе. Эти свѣдѣнія относятся къ цѣлому двору и записываются только въ случаѣ, если хозяинъ живетъ въ своемъ дворѣ или занимаетъ весь чужой дворъ. Если же во дворѣ живетъ нѣсколько хозяйствъ, то на переписныхъ листахъ каждаго изъ нихъ эта табличка оставляется безъ заполнения, а свѣдѣнія о числѣ жилыхъ строеній во дворѣ проставляются на отдѣльномъ переписномъ листѣ, на которомъ вѣдѣтъ свѣдѣнія о подсчетѣ по всему двору; въ этотъ листъ вкладываются переписные листы отдѣльныхъ хозяйствъ двора, какъ въ обложку.

Подсчетъ населенія въ день, къ которому приурочена перепись.

Всего наличнаго населенія.		Постоянно живущаго здѣсь населенія.		Въ числѣ наличнаго населенія было лицъ некрестьян. сословій.		Приписаннаго здѣсь къ крестьянскаго населенія.	
М.	Ж.	М.	Ж.	М.	Ж.	М.	Ж.
<i>1</i>	<i>3</i>	<i>1</i>	<i>3</i>			<i>1</i>	<i>3</i>

Подпись счетчика, собиравшаго свѣдѣнія *В. В. Тереминъ*



ПЕРВАЯ ВСЕОБЩАЯ ПЕРЕПИСЬ

населенія Россійской Имперіи,

на основаніи ВЫСОЧАЙШЕ УТВЕРЖДЕННАГО ПОЛОЖЕНІЯ 5 Юня 1895 года.

Губернія или область:

Кіевская губ.

ПЕРЕПИСНОЙ ЛИСТЪ ФОРМА А.

Уѣздъ или округъ:

Чигиринскій уѣздъ

Переписной участ. № 16 Счетный участ. № 10

Сельское общество или соответствующее ему дѣленіе

Станъ № 1 или полицейскій участокъ №

Дмитровское Сельское

Волость, гмина, станица или соответствующее

Село, деревня или другое поселеніе на земляхъ сельскаго общества
(прописать подробно какого рода поселеніе и его названіе).

имъ дѣленіи *Васноповская,*
Велостя

Селеніе Дмитровское

Имя, отчество и фамилія хозяина двора *Петр Николаевичъ Галогновъ*

Петр Николаевичъ Галогновъ

Хозяинъ живетъ въ собственномъ-ли дворѣ? *въ собственномъ* или на квартирѣ въ чужомъ дворѣ?

Сколько во дворѣ жилыхъ строеній? *два*

Изъ чего какое строеніе построено	Чѣмъ крыто.	Изъ чего какое строеніе построено.	Чѣмъ крыто.
<i>изъ дерева</i>	<i>Солома</i>	6	
<i>изъ кирпича</i>		7	
3		8	
4		9	
5		10	

Примѣчаніе. Эти свѣдѣнія относятся къ главному двору и записываются только въ случаѣ, если хозяинъ живетъ въ своемъ дворѣ или занимаетъ весь чужой дворъ. Если же во дворѣ живетъ нѣсколько хозяйствъ, то на перечисленныхъ листахъ каждого изъ нихъ эта табличка оставляется безъ записанія, а свѣдѣнія о числѣ жилыхъ строеній во дворѣ представляются на отдѣльномъ переписномъ листѣ, на которомъ вмѣстѣ съ тѣмъ дѣлается подсчетъ по всему двору; въ этотъ листъ вкладываются переписные листы отдѣльныхъ хозяйствъ двора, какъ въ обложку.

Подсчетъ населенія въ день, къ которому приурочена перепись.

Всего наличнаго населенія.		Постоянно живущаго здѣсь населенія.		Въ числѣ наличнаго населенія было лицъ некрестьян. сословій.		Приписаннаго здѣсь крестьянскаго населенія.	
Здѣсь проставляется итогъ всѣхъ тѣхъ лицъ (мужчинъ и женщинъ отдѣльно), противъ которыхъ въ 10-й графѣ проведена черта, а также тѣхъ, противъ коихъ отмѣчено «врем. преб.» и «врем. преб. со знакомъ V».		Сюда вносится общее число всѣхъ тѣхъ лицъ (мужчинъ и женщинъ отдѣльно), противъ которыхъ въ 9-й графѣ отмѣчено «здѣсь».		Здѣсь проставляется (изъ графы 6-й) общее число всѣхъ лицъ некрестьянскихъ сословій (мужчинъ и женщинъ отдѣльно), противъ которыхъ въ графѣ 10-й проведена черта, а также тѣхъ, противъ коихъ отмѣчено «врем. преб.» и «врем. преб. со знакомъ V».		Сюда вносится общее число всѣхъ лицъ (мужчинъ и женщинъ отдѣльно), противъ которыхъ въ графѣ 8-й отмѣчено «здѣсь» и «здѣсь къ волости».	
М.	Ж.	М.	Ж.	М.	Ж.	М.	Ж.
<i>1</i>	<i>1</i>	<i>1</i>	<i>1</i>	<i>1</i>	<i>1</i>	<i>1</i>	<i>1</i>

Подпись счетчика, собиравшаго свѣдѣнія *Гуда Богдановичъ*

Безплатно.

№. Листа 37



ПЕРВАЯ ВСЕОБЩАЯ ПЕРЕПИСЬ

населения Российской Империи,

на основании ВЫСОЧАЙШЕ УТВЕРЖДЕННОГО ПОЛОЖЕНИЯ 5 Июня 1895 года.

Губерния или область:

Киевская губ.

ПЕРЕПИСНОЙ ЛИСТЪ
ФОРМА А.

Уездъ или округъ:

Гуляницкий уезд

Переписной участ. № *16* Счетный участ. № *10*

Станъ № *1* или полицейскій участокъ №
(Подчеркнуть подлежащее название и проставить №).

Волость, гмина, станция или соответствующее

имя дѣленіе *Краснопольская
Волость*

Сельское общество или соответствующее ему дѣленіе

Дмитровское

Село, деревня или другое поселеніе на земляхъ сельскаго общества
(прописать подробно какого рода поселеніе и его названіе).

Селеніе Дмитровское

Имя, отчество и фамилія хозяина двора *Табель Милославъ Голобоженко*

Хозяинъ живетъ въ собственномъ-ли дворѣ? *да* или на квартирѣ въ чужомъ дворѣ?

Сколько во дворѣ жилыхъ строеній? *одно*

Изъ чего каждое строеніе построено	Чѣмъ крыто.	Изъ чего каждое строеніе построено	Чѣмъ крыто.
1 <i>дер. дуба</i>	<i>Солома</i>	6	
2 <i>д. липы</i>		7	
3		8	
4		9	
5		10	

Примѣчаніе. Эти свѣдѣнія относятся къ цѣлому двору и записываются только въ случаѣ, если хозяинъ живетъ въ своемъ дворѣ или занимаетъ весь чужой дворъ. Если же во дворѣ живетъ нѣсколько хозяйствъ, то на переписныхъ листахъ каждого изъ нихъ эта табличка оставляется безъ заполнения, а свѣдѣнія о числѣ жилыхъ строеній во дворѣ проставляются на отдельномъ переписномъ листѣ, на которомъ вмѣстѣ съ тѣмъ дѣлается подсчетъ по всему двору; въ этотъ листъ вкладываются переписные листы отдельныхъ хозяйствъ двора, какъ въ обложку.

Подсчетъ населенія въ день, къ которому приурочена перепись.

Всего наличнаго населенія.		Постоянно живущаго здѣсь населенія.		Въ числѣ наличнаго населенія было лицъ некрестьян. сословій.		Приписаннаго здѣсь крестіанскаго населенія.	
М.	Ж.	М.	Ж.	М.	Ж.	М.	Ж.
<i>5</i>	<i>8</i>	<i>3</i>	<i>2</i>	<i>..</i>	<i>..</i>	<i>3</i>	<i>2</i>

Подпись счетчика, собиравшаго свѣдѣнія *Григорій Борозенко*

Безплатно.

№. Листа 46 ³⁹



ПЕРВАЯ ВСЕОБЩАЯ ПЕРЕПИСЬ

населенія Россійской Имперіи,

на основаніи ВЫСОЧАЙШЕ УТВЕРЖДЕННАГО ПОЛОЖЕНІЯ 5 Іюня 1895 года.

Губернія или область:

Чесская Губ.

ПЕРЕПИСНОЙ ЛИСТЪ

ФОРМА А.

Уѣздъ или округъ:

Уманский Уездъ

Переписной участ. № *16*. Счетный участ. № *10*.

Стать № *1* или полицейскій участокъ № *...*
(Подчеркнуть подлежащее названіе и проставить №).

Волость, гмина, станица или соответствующее

имѣ дѣленіе *Краснопольская Воло-*
ость

Сельское общество или соответствующее ему дѣленіе

Дмитровское Сельское

Село, деревня или другое поселеніе на земляхъ сельскаго общества
(прописать подробно какого рода поселеніе и его названіе).

Селеніе Дмитровское

Имя, отчество и фамилія хозяина двора *Сидоръ Тимофеевичъ Голодойченко*

Хозяинъ живетъ въ собственномъ-ли дворѣ? *Да* или на квартирѣ въ чужомъ дворѣ?

Сколько во дворѣ жилыхъ строеній? *одно*

Изъ чего каждое строеніе построено	Чѣмъ крыто.	Изъ чего каждое строеніе построено.	Чѣмъ крыто.
1 <i>Изъ дерева</i>		6	
2 <i>Изъ кирпича</i>	<i>Соломай</i>	7	
3		8	
4		9	
5		10	

Примѣчаніе. Эти свѣдѣнія относятся къ цѣлому двору и записываются только въ случаѣ, если хозяинъ живетъ въ своемъ дворѣ или занимаетъ весь чужой дворъ. Если же во дворѣ живетъ нѣсколько хозяйствъ, то на переписныхъ листахъ каждого изъ нихъ эта табличка оставляется безъ заполнения, а свѣдѣнія о числѣ жилыхъ строеній во дворѣ проставляются на отдѣльномъ переписномъ листѣ, на которомъ вмѣстѣ съ тѣмъ дѣлается подсчетъ по всему двору; въ этотъ листъ вкладываются переписные листы отдѣльныхъ хозяйствъ двора, какъ въ обложку.

Подсчетъ населенія въ день, къ которому приурочена перепись.

Всего наличнаго населенія.		Постоянно живущаго здѣсь населенія.		Въ числѣ наличнаго населенія было лицъ некрестьян. сословій.		Приписаннаго здѣсь къ крестьянскаго населенія.	
Здѣсь проставляется итогъ всѣхъ тѣхъ лицъ (мужчинъ и женщинъ отдѣльно), противъ которыхъ въ 10-й графѣ проведена черта, а также тѣхъ, противъ коихъ отмѣчено «врем. преб.» и «врем. преб. со знакомъ V».		Сюда вносятся общее число всѣхъ тѣхъ лицъ (мужчинъ и женщинъ отдѣльно), противъ которыхъ въ 9-й графѣ отмѣчено «здѣсь».		Здѣсь проставляется (изъ графы 6-й) общее число всѣхъ лицъ некрестьянскихъ сословій (мужчинъ и женщинъ отдѣльно), противъ которыхъ въ графѣ 10-й проведена черта, а также тѣхъ, противъ коихъ отмѣчено «врем. преб.» и «врем. преб. со знакомъ V».		Сюда вносятся общее число всѣхъ лицъ (мужчинъ и женщинъ отдѣльно), противъ которыхъ въ графѣ 8-й отмѣчено «здѣсь» и «здѣсь къ волости».	
М.	Ж.	М.	Ж.	М.	Ж.	М.	Ж.
<i>2</i>	<i>2</i>	<i>2</i>	<i>2</i>			<i>2</i>	<i>2</i>

Подпись счетчика, собиравшаго свѣдѣнія *Иудаъ Березовскій*



ПЕРВАЯ ВСЕОБЩАЯ ПЕРЕПИСЬ

населенія Россійской Имперіи,

на основаніи ВЫСОЧАЙШЕ УТВЕРЖДЕННАГО ПОЛОЖЕНІЯ 5 Іюня 1895 года.

Губернія или область:

Кіевская Губ.

ПЕРЕПИСНОЙ ЛИСТЪ

ФОРМА А.

Уѣздъ или округъ:

Чигиринскій Уѣздъ

Переписной участ. № *11* Счетный участ. № *11*

Станъ № *1* или полицейскій участокъ № *1*
(Подчеркнуть подлежащее названіе и проставить №).

Волость, гмина, станица или соответствующее

имѣ дѣленіе *Красногородская*
Волость

Сельское общество или соответствующее ему дѣленіе

Дмитровское

Село, деревня или другое поселеніе на землях сельскаго общества
(прописать подробно какого рода поселеніе и его названіе).

Селеніе Дмитровское

Имя, отчество и фамилія хозяина двора *Михайло Кондратовичъ Гладковъ*

Хозяинъ живетъ въ собственномъ-ли дворѣ? *Да* или на квартирѣ въ чужомъ дворѣ?

Сколько во дворѣ жилыхъ строеній? *одно*

Изъ чего каждое строеніе построено	Чѣмъ крыто.	Изъ чего каждое строеніе построено	Чѣмъ крыто.
1 изъ дерева	<i>Соломои</i>	6	
2 изъ кирпича		7	
3		8	
4		9	
5		10	

Примѣчаніе. Эти свѣдѣнія относятся къ пѣлому двору и заполняются только въ случаѣ, если хозяинъ живетъ въ своемъ дворѣ или занимаетъ весь чужой дворъ. Если же во дворѣ живетъ нѣсколько хозяйствъ, то на переписныхъ листахъ каждого изъ нихъ эта таблица оставляется безъ заполнения, а свѣдѣнія о числѣ жилыхъ строеній во дворѣ представляются на отдѣльномъ переписномъ листѣ, на которомъ вѣстѣ съ тѣмъ дѣлается подсчетъ по всему двору; въ этотъ листъ вкладываются переписные листы отдѣльныхъ хозяйствъ двора, какъ въ обложку.

Подсчетъ населенія въ день, къ которому приурочена перепись.

Всего наличнаго населенія.		Постоянно живущаго здѣсь населенія.		Въ числѣ наличнаго населенія было лицъ некрестьян. сословій.		Приписаннаго здѣсь крестіанскаго населенія.	
Здѣсь проставляется итогъ всѣхъ тѣхъ лицъ (мужчинъ и женщинъ отдѣльно), противъ которыхъ въ 10-й графѣ проведена черта, а также тѣхъ, противъ коихъ отмѣчено «врем. преб.» и «врем. преб. со знакомъ V».		Сюда вносятся общее число всѣхъ тѣхъ лицъ (мужчинъ и женщинъ отдѣльно), противъ которыхъ въ 9-й графѣ отмѣчено «здѣсь».		Здѣсь проставляется (изъ графы 6-й) общее число всѣхъ лицъ некрестьянскихъ сословій (мужчинъ и женщинъ отдѣльно), противъ которыхъ въ графѣ 10-й проведена черта, а также тѣхъ, противъ коихъ отмѣчено «врем. преб.» и «врем. преб. со знакомъ V».		Сюда вносятся общее число всѣхъ лицъ (мужчинъ и женщинъ отдѣльно), противъ которыхъ въ графѣ 8-й отмѣчено «здѣсь» и «здѣсь къ волости».	
М.	Ж.	М.	Ж.	М.	Ж.	М.	Ж.
<i>3</i>	<i>3</i>	<i>3</i>	<i>3</i>			<i>3</i>	<i>2</i>

Подпись счетчика, собиравшаго свѣдѣнія *Гуда Бороздовичъ*



ПЕРВАЯ ВСЕОБЩАЯ ПЕРЕПИСЬ

населенія Россійской Имперіи,

на основаніи ВЫСОЧАЙШЕ УТВЕРЖДЕННАГО ПОЛОЖЕНІЯ 5 Іюня 1895 года.

Губернія или область:

Кіевская Губ.

ПЕРЕПИСНОЙ ЛИСТЪ

ФОРМА А.

Уѣздъ или округъ:

Уманский Уездъ

Переписной участ. № *16*. Счетный участ. № *10*.

Станъ № *1* или полицейскій участокъ №
(Подчеркнуть подлежащее названіе и проставить №).

Волость, гмина, станица или соответствующее

имѣ дѣленіе *Краснопольская
Волость*

Сельское общество или соответствующее ему дѣленіе

Фимитровское

Село, деревня или другое поселеніе на земляхъ сельскаго общества
(прописать подробно какого рода поселеніе и его названіе).

Селеніе Фимитровское

Имя, отчество и фамилія хозяина двора *Антонъ Кондратовъ Гумаръ*

Хозяинъ живетъ въ собственномъ-ли дворѣ? *Да* или на квартирѣ въ чужомъ дворѣ?

Сколько во дворѣ жилыхъ строеній? *одно*

Изъ чего какое строеніе построено	Чѣмъ крыто.	Изъ чего какое строеніе построено.	Чѣмъ крыто.
1 <i>изъ дерева Соломахи</i>		6	
2 <i>и т.д.</i>		7	
3		8	
4		9	
5		10	

Примѣчаніе. Эти свѣдѣнія относятся къ цѣлому двору и записываются только въ случаѣ, если хозяинъ живетъ въ своемъ дворѣ или занимаетъ весь чужой дворъ. Если же во дворѣ живетъ нѣсколько хозяйствъ, то на переписныхъ листахъ каждого изъ нихъ эта табличка оставляется безъ заполнения, а свѣдѣнія о числѣ жилыхъ строеній во дворѣ представляются на отдѣльномъ переписномъ листѣ, на которомъ вмѣстѣ съ нимъ дѣлается подсчетъ по всему двору; въ этотъ листъ вкладываются переписные листы отдѣльныхъ хозяйствъ двора, какъ въ обложку.

Подсчетъ населенія въ день, къ которому приурочена перепись.

Всего наличнаго населенія.		Постоянно живущаго здѣсь населенія.		Въ числѣ наличнаго населенія было лицъ некрестьян. сословія.		Приписаннаго здѣсь крестьянскаго населенія.	
Здѣсь проставляется итогъ всѣхъ тѣхъ лицъ (мужчинъ и женщинъ отдѣльно), противъ которыхъ въ 10-й графѣ проведена черта, а также тѣхъ, противъ коихъ отмѣчено «врем. преб.» и «врем. преб. со знакомъ V».		Сюда вносятся общее число всѣхъ тѣхъ лицъ (мужчинъ и женщинъ отдѣльно), противъ которыхъ въ 9-й графѣ отмѣчено «здѣсь».		Здѣсь проставляется (изъ графы 6-й) общее число всѣхъ лицъ некрестьянскихъ сословія (мужчинъ и женщинъ отдѣльно), противъ которыхъ въ графѣ 10-й проведена черта, а также тѣхъ, противъ коихъ отмѣчено «врем. преб.» и «врем. преб. со знакомъ V».		Сюда вносятся общее число всѣхъ лицъ (мужчинъ и женщинъ отдѣльно), противъ которыхъ въ графѣ 8-й отмѣчено «здѣсь» и «здѣсь къ волости».	
М.	Ж.	М.	Ж.	М.	Ж.	М.	Ж.
<i>1</i>	<i>56</i>	<i>1</i>	<i>56</i>			<i>1</i>	<i>56</i>

Подпись счетчика, собиравшаго свѣдѣнія *Григорій Сергеевичъ*

Безплатно.

№. Листа 45



ПЕРВАЯ ВСЕОБЩАЯ ПЕРЕПИСЬ

населения Российской Империи,

на основании ВЫСОЧАЙШЕ УТВЕРЖДЕННОГО ПОЛОЖЕНИЯ 5 Июня 1895 года.

Губерния или область:

Киевская губ.

ПЕРЕПИСНОЙ ЛИСТЪ

ФОРМА А.

Уездъ или округъ:

Уманский уезд

Переписной участ. № *11* Счетный участ. № *11*

Станъ № *1* или полицейскій участокъ №
(Подчеркнуть подлежащее название и проставить №).

Волесть, гмина, стапца или соответствующее

имъ дѣленіе *Краснопомпчанская*
Волесть

Сельское общество или соответствующее ему дѣленіе

Дмитровское

Село, деревня или другое поселеніе на земляхъ сельскаго общества
(прописать подробно какого рода поселеніе и его названіе).

Селеніе Дмитровское

Имя, отчество и фамилія хозяина двора *Кондрата Ульямова Чумака*

Хозяинъ живетъ въ собственномъ-ли дворѣ? *Да* или на квартирѣ въ чужомъ дворѣ?

Сколько во дворѣ жилыхъ строеній? *одно*

Изъ чего каждое строеніе построено	Чѣмъ крыто.	Изъ чего каждое строеніе построено	Чѣмъ крыто.
1 <i>изъ дерева</i>	<i>Соломой</i>	6	
2 <i>изъ кирпича</i>		7	
3		8	
4		9	
5		10	

Примѣчаніе. Эти свѣдѣнія относятся къ цѣлому двору и заполняются только въ случаѣ, если хозяинъ живетъ въ своемъ дворѣ или занимаетъ весь чужой дворъ. Если же во дворѣ живетъ нѣсколько хозяевъ, то на переписныхъ листахъ каждого изъ нихъ эта табличка оставляется безъ заполнения, а свѣдѣнія о числѣ жилыхъ строеній во дворѣ представляются на отдельномъ переписномъ листѣ, на которомъ вмѣстѣ съ тѣмъ дѣлается подсчетъ по всему двору; въ этотъ листъ вкладываются переписные листы отдельныхъ хозяйствъ двора, какъ въ обложку.

Подсчетъ населенія въ день, къ которому приурочена перепись.

Всего наличнаго населенія.		Постоянно живущаго адѣсь населенія.		Въ числѣ наличнаго населенія было лицъ некрестьян. сословій.		Приписаннаго адѣсь крестыянскаго населенія.	
Здѣсь проставляется итогъ всѣхъ тѣхъ лицъ (мужчинъ и женщинъ отдѣльно), противъ которыхъ въ 10-й графѣ проведена черта, а также тѣхъ, противъ коихъ отмѣчено «врем. преб.» и «врем. преб. со знакомъ V».		Сюда вносятся общее число всѣхъ тѣхъ лицъ (мужчинъ и женщинъ отдѣльно), противъ которыхъ въ 9-й графѣ отмѣчено «здѣсь».		Здѣсь проставляется (изъ графы 6-й) общее число всѣхъ лицъ некрестьянскихъ сословій (мужчинъ и женщинъ отдѣльно), противъ которыхъ въ графѣ 10-й проведена черта, а также тѣхъ, противъ коихъ отмѣчено «врем. преб.» и «врем. преб. со знакомъ V».		Сюда вносятся общее число всѣхъ лицъ (мужчинъ и женщинъ отдѣльно), противъ которыхъ въ графѣ 8-й отмѣчено «здѣсь» и «здѣсь къ волости».	
М.	Ж.	М.	Ж.	М.	Ж.	М.	Ж.
<i>2</i>	<i>1</i>	<i>2</i>	<i>1</i>	<i>..</i>	<i>..</i>	<i>3</i>	<i>1</i>

Подпись счетчика, собиравшаго свѣдѣнія *Иуда Барковича*



ПЕРВАЯ ВСЕОБЩАЯ ПЕРЕПИСЬ

населенія Россійской Имперіи,

на основаніи ВЫСОЧАЙШЕ УТВЕРЖДЕННАГО ПОЛОЖЕНІЯ 5 Іюня 1895 года.

Губернія или область:

Кіевская Губ.

ПЕРЕПИСНОЙ ЛИСТЪ ФОРМА А.

Уѣздъ или округъ:

Чигиринскій Уездъ

Переписной участ. № *14* Счетный участ. № *10*

Станъ № *1* или полицейскій участокъ № *1*
(Подчеркнуть подлежащее названіе и проставить №).

Волость, гмина, станица или соответствующее

имя дѣленія *Краснопольская
Волость*

Сельское общество или соответствующее ему дѣленіе

Дмитровское

Село, деревня или другое поселеніе на земляхъ сельскаго общества
(прописать подробно какого рода поселеніе и его названіе).

Селеніе Дмитровское

Имя, отчество и фамилія хозяина двора *Трафимъ Никифоровъ Коваленко*

Хозяинъ живетъ въ собственномъ-ли дворѣ? *Да* или на квартирѣ въ чужомъ дворѣ?

Сколько во дворѣ жилыхъ строеній? *одно*

Изъ чего каждое строеніе построено	Чѣмъ крыто.	Изъ чего каждое строеніе построено.	Чѣмъ крыто.
1 <i>изъ дерева</i>	<i>Соломой</i>	6	
2 <i>и кирпича</i>		7	
3		8	
4		9	
5		10	

Примѣчаніе. Эти свѣдѣнія относятся къ пѣтому двору и записываются только въ случаѣ, если хозяинъ живетъ въ своемъ дворѣ или занимаетъ весь чужой дворъ. Если же во дворѣ живетъ нѣсколько хозяйствъ, то на переписныхъ листахъ каждаго изъ нихъ эта табличка оставляется безъ записанія, а свѣдѣнія о числѣ жилыхъ строеній во дворѣ проставляются на отдѣльномъ переписномъ листѣ, на которомъ выѣстъ стѣнъ дѣлается подсчетъ по всему двору; въ этотъ листъ вкладываются переписные листы отдѣльныхъ хозяйствъ двора, какъ въ обложку.

Подсчетъ населенія въ день, къ которому приурочена перепись.

Всего наличнаго населенія.		Постоянно живущаго здѣсь населенія.		Въ числѣ наличнаго населенія было лицъ некрестьян. сословій.		Приписаннаго здѣсь крестіанскаго населенія.	
Здѣсь проставляется итогъ всѣхъ тѣхъ лицъ (мужчинъ и женщинъ отдѣльно), противъ которыхъ въ 10-й графѣ проведена черта, а также тѣхъ, противъ коихъ отмѣчено «врем. преб.» и «врем. преб. со знакомъ V».		Сюда вносится общее число всѣхъ тѣхъ лицъ (мужчинъ и женщинъ отдѣльно), противъ которыхъ въ 9-й графѣ отмѣчено «здѣсь».		Здѣсь проставляется (изъ графы 6-й) общее число всѣхъ лицъ некрестьянскихъ сословій (мужчинъ и женщинъ отдѣльно), противъ которыхъ въ графѣ 10-й проведена черта, а также тѣхъ, противъ коихъ отмѣчено «врем. преб.» и «врем. преб. со знакомъ V».		Сюда вносится общее число всѣхъ лицъ (мужчинъ и женщинъ отдѣльно), противъ которыхъ въ графѣ 8-й отмѣчено «здѣсь» и «здѣсь къ волости».	
М.	Ж.	М.	Ж.	М.	Ж.	М.	Ж.
<i>1</i>	<i>3</i>	<i>1</i>	<i>3</i>			<i>1</i>	<i>3</i>

Подпись счетчика, собиравшаго свѣдѣнія *Т. Д. Березовеніи*

Б^езп^латно.

№. Листа 111

49



ПЕРВАЯ ВСЕОБЩАЯ ПЕРЕПИСЬ

населения Российской Империи,

на основании ВЫСОЧАЙШЕ УТВЕРЖДЕННОГО ПОЛОЖЕНИЯ 5 Июня 1895 года.

Губерния или область:

Нижегород. губ.

ПЕРЕПИСНОЙ ЛИСТЪ
ФОРМА А.

Уездъ или округъ:

Уманский уездъ

Переписной участ. № 11 Счетный участ. № 10

Станъ № 1 или полицейскій участокъ №
(Подчеркнуть подлежащее название и проставить №).

Волость, гмина, станица или соответствующее

имъ дѣленіе *Краснополемской Волосты*
ст. ст.

Сельское общество или соответствующее ему дѣленіе

Фимитровское Сельское

Село, деревня или другое поселение на землях сельскаго общества
(прописать подробно какого рода поселение и его название).

Селеніе Фимитровское

Имя, отчество и фамилія хозяина двора *Иванъ Михайловъ Стародубъ*

Хозяинъ живетъ въ собственномъ-ли дворѣ? *Въ собственн.* или на квартирѣ въ чужомъ дворѣ?

Сколько во дворѣ жилыхъ строеній? *два*

Изъ чего каждое строеніе построено	Чѣмъ крыто.	Изъ чего каждое строеніе построено.	Чѣмъ крыто.
1 <i>изъ дерева</i>		6	
2 <i>и глины</i>	<i>Солома</i>	7	
3		8	
4		9	
5		10	

Примѣчаніе. Эти свѣдѣнія относятся къ цѣлому двору и записываются только въ случаѣ, если хозяинъ живетъ въ своемъ дворѣ или занимаетъ весь чужой дворъ. Если же во дворѣ живетъ нѣсколько хозяйствъ, то на переписныхъ листахъ каждаго изъ нихъ эта табличка оставляется безъ заполнения, а свѣдѣнія о числѣ жилыхъ строеній во дворѣ проставляются на отдельномъ переписномъ листѣ, на которомъ вмѣстѣ съ тѣмъ дѣлается подсчетъ по всему двору; въ этотъ листъ вкладываются переписные листы отдельныхъ хозяйствъ двора, какъ въ обложку.

Подсчетъ населенія въ день, къ которому приурочена перепись.

Всего наличнаго населенія.		Постоянно живущаго здѣсь населенія.		Въ числѣ наличнаго населенія было лицъ некрестьян. сословія.		Приписаннаго здѣсь крестьянскаго населенія.	
Здѣсь проставляется итогъ всѣхъ тѣхъ лицъ (мужчинъ и женщинъ отдѣльно), противъ которыхъ въ 10-й графѣ проведена черта, а также тѣхъ, противъ коихъ отмѣчено «врем. преб.» и «врем. преб. со знакомъ V».		Сюда вносятся общее число всѣхъ тѣхъ лицъ (мужчинъ и женщинъ отдѣльно), противъ которыхъ въ 9-й графѣ отмѣчено «здѣсь».		Здѣсь проставляется (изъ графы 6-й) общее число всѣхъ лицъ некрестьянскихъ сословія (мужчинъ и женщинъ отдѣльно), противъ которыхъ въ графѣ 10-й проведена черта, а также тѣхъ, противъ коихъ отмѣчено «врем. преб.» и «врем. преб. со знакомъ V».		Сюда вносятся общее число всѣхъ лицъ (мужчинъ и женщинъ отдѣльно), противъ которыхъ въ графѣ 8-й отмѣчено «здѣсь» и «здѣсь къ волости».	
М.	Ж.	М.	Ж.	М.	Ж.	М.	Ж.
<i>2</i>	<i>3</i>	<i>3</i>	<i>3</i>			<i>2</i>	<i>3</i>

Подпись счетчика, собиравшаго свѣдѣнія *Григорій Тереховичъ*

Безплатно.

№. Листа 102

51



ПЕРВАЯ ВСЕОБЩАЯ ПЕРЕПИСЬ

населенія Россійской Имперіи,

на основаніи ВЫСОЧАЙШЕ УТВЕРЖДЕННАГО ПОЛОЖЕНІЯ 5 Іюня 1895 года.

Губернія или область:

Київская Губ.

ПЕРЕПИСНОЙ ЛИСТЪ ФОРМА А.

Уѣздъ или округъ:

Чуанский Уездъ

Переписной участ. № *16*. Счетный участ. № *10*.

Станъ № *1* или полицейскій участокъ №
(Подчеркнуть подлежащее названіе и проставить №).

Волость, гмина, стапца или соответствующее

имѣ дѣленіе *Краснопольская
Волость*

Сельское общество или соответствующее ему дѣленіе

Дмитровское

Село, деревня или другое поселеніе на земляхъ сельскаго общества
(прописать подробно какого рода поселеніе и его названіе).

Село Дмитровское

Имя, отчество и фамилія хозяина двора *Сидоръ Прокофійевъ Рабѣнко*

Хозяинъ живетъ въ собственномъ-ли дворѣ? *Да* или на квартирѣ въ чужомъ дворѣ?

Сколько во дворѣ жилыхъ строеній? *Одно*

Назъ чего каждае строеніе построено	Чѣмъ крыто.	Назъ чего каждае строеніе построено	Чѣмъ крыто.
1 <i>изъ дерева</i>	<i>Соломой</i>	6	
2		7	
3		8	
4		9	
5		10	

Примѣчаніе. Эти свѣдѣнія относятся къ цѣлому двору и записываются только въ случаѣ, если хозяинъ живетъ въ своемъ дворѣ или занимаетъ весь чужой дворъ. Если же во дворѣ живетъ нѣсколько хозяйствъ, то на переписныхъ листахъ каждаго изъ нихъ эта табличка оставляется безъ заполнения, а свѣдѣнія о числѣ жилыхъ строеній во дворѣ проставляются на отдѣльномъ переписномъ листѣ, на которомъ вслѣдствіи сдѣлается подсчетъ по всему двору; въ этотъ листъ вкладываются переписные листы отдѣльныхъ хозяйствъ двора, какъ въ обложку.

Подсчетъ населенія въ день, къ которому приурочена перепись.

Всего наличнаго населенія.		Постоянно живущаго адѣос населенія.		Въ числѣ наличнаго населенія было лицъ некрестьян. сословія.		Приписаннаго адѣосъ крестьянскаго населенія.	
Здѣсь проставляется итогъ всѣхъ тѣхъ лицъ (мужчинъ и женщинъ отдѣльно), противъ которыхъ въ 10-й графѣ проведена черта, а также тѣхъ, противъ коихъ отмѣчено «врем. преб.» и «врем. преб. со знакомъ V».		Сюда вносится общее число всѣхъ тѣхъ лицъ (мужчинъ и женщинъ отдѣльно), противъ которыхъ въ 9-й графѣ отмѣчено «здѣсь».		Здѣсь проставляется (изъ графы 6-й) общее число всѣхъ лицъ некрестьянскихъ сословія (мужчинъ и женщинъ отдѣльно), противъ которыхъ въ графѣ 10-й проведена черта, а также тѣхъ, противъ коихъ отмѣчено «врем. преб.» и «врем. преб. со знакомъ V».		Сюда вносится общее число всѣхъ лицъ (мужчинъ и женщинъ отдѣльно), противъ которыхъ въ графѣ 8-й отмѣчено «здѣсь» и «здѣсь къ волости».	
М.	Ж.	М.	Ж.	М.	Ж.	М.	Ж.
<i>5</i>	<i>5</i>	<i>5</i>	<i>5</i>			<i>4</i>	<i>5</i>

Подпись счетчика, собиравшаго свѣдѣнія *Гурдо Федоровичъ*

1	2	3	4	5	6	7	8	9	10	11	12	13		14	
												Грамотность.		Занятіе, ремесло, промыселъ, должность или служба.	
ФАМИЛІЯ, (прозвище), ИМЯ и ОТЧЕСТВО или ИМЕНА, если ихъ нѣсколько. Отмѣтка о тѣхъ, кто окажется: слѣпымъ на оба глаза, нѣмымъ, глухонѣмымъ или умалишеннымъ.	Полъ. М-муж-ской. Ж-жен-ской.	Какъ записанный приходится главѣ хозяйства и главѣ своей семьи.	Сколько минуло лѣтъ или мѣсяцевъ отъ роду.	Холостъ, женатъ, вдовъ или разведенъ.	Состояніе, состояніе или званіе.	Родился ли ЗДѢСЬ, а если не здѣсь, то гдѣ именно? (Губерніа, уѣздъ, городъ).	Приписанъ ли ЗДѢСЬ, а если не здѣсь, то гдѣ именно? (для лицъ, обязанныхъ припискою).	Гдѣ обыкновенно проживаетъ: здѣсь-ли, а если не здѣсь, то гдѣ именно? (Губер., уѣздъ, городъ).	Отмѣтка объ отсутствіи, отлучкѣ или о временномъ здѣсь пребываніи.	Вѣтроисповѣданіе.	Родной языкъ.	Умѣетъ ли читать?	Гдѣ обучается, обучался или кончилъ курсъ образованія?	а. Главные, то есть то, которое доставляетъ средства для существованія.	б. 1. Побочное или вспомогательное. 2. Положеніе по воинской повинности.
1 Рабенко Сидоръ Прохоровъ	М.	Созданин	61 м.	Крест. изъ досуд.	здесь	здесь	здесь	—	прав.	М.Р.	нѣтъ	—	земледѣл. Созданин	1 2	
2 Рабенкова Пелагіа Ардунова	Ж.	жена	56 ж.	Крест. изъ досуд.	здесь	здесь	здесь	—	прав.	М.Р.	нѣтъ	—	земледѣл. при отцѣ	1 2	
3 Рабенко Трофимъ Сидоровъ изъ нѣмой отряды	М.	сынъ	19 л.	Крест. изъ досуд.	здесь	здесь	здесь	—	прав.	М.Р.	нѣтъ	—	земледѣл. при отцѣ	1 2	
4 Рабенко Никифоръ Сидоровъ	М.	сынъ	17 л.	Крест. изъ досуд.	здесь	здесь	здесь	—	прав.	М.Р.	нѣтъ	—	земледѣл. при отцѣ	1 2	
5 Рабенко Митрофанъ Сидо- ровъ	М.	сынъ	12 л.	Крест. изъ досуд.	здесь	здесь	здесь	—	прав.	М.Р.	нѣтъ	—	при отцѣ	1 2	
6 Рабенкова Варвара Сидорова	Ж.	дочь	23 л.	Крест. изъ досуд.	здесь	здесь	здесь	—	прав.	М.Р.	нѣтъ	—	земледѣл. при отцѣ	1 2	
7 Рабенкова Ангелина Сидорова	Ж.	дочь	18 л.	Крест. изъ досуд.	здесь	здесь	здесь	—	прав.	М.Р.	нѣтъ	—	земледѣл. при отцѣ	1 2	
8 Березюха Димитрій Ивановичъ	М.	нахлѣнокъ	24 м.	Крест. изъ досуд.	здесь	здесь	здесь	—	прав.	М.Р.	нѣтъ	—	земледѣл. при отцѣ	1 2	
9 Березюхова Силомонъ Романовъ	М.	нахлѣнокъ	21 л.	Крест. изъ досуд.	здесь	здесь	здесь	—	прав.	М.Р.	нѣтъ	—	земледѣл. при домохозяинѣ	1 2	
10 Березюха Авраамъ Ивановичъ	М.	нахлѣнокъ	19 л.	Крест. изъ досуд.	здесь	здесь	здесь	в. Г. ма- ше	временно отсут- ствующимъ	прав.	М.Р.	нѣтъ	—	при отцѣ	1 2



ПЕРВАЯ ВСЕОБЩАЯ ПЕРЕПИСЬ

населения Российской Имперіи,

на основаніи ВЫСОЧАЙШЕ УТВЕРЖДЕННАГО ПОЛОЖЕНІЯ 5 Іюня 1895 года.

Губернія или область:

Кіевская губ.

ПЕРЕПИСНОЙ ЛИСТЪ

ФОРМА А.

Уѣздъ или округъ:

Чемоданскій уѣздъ

Переписной участ. № *14* Счетный участ. № *10*

Статье № *1* или полицейскій участокъ №
(Подчеркнуть подлежащее названіе и проставить №).

Волость, гмина, стапница или соответствующее

имѣ дѣленіе *Краснопольская волость*
Селищенскіе

Имя, отчество и фамилія хозяина двора *Александръ Ивановичъ Черняевъ*

Хозяинъ живетъ въ собственномъ-ли дворѣ *въ собственномъ* или на квартирѣ въ чужомъ дворѣ?

Сельское общество или соответствующее ему дѣленіе

Винтовское сельское

Село, деревня или другое поселеніе на земляхъ сельскаго общества
(прописать подробно какого рода поселеніе и его названіе).

Селище Винтовское

Сколько во дворѣ жилыхъ строеній? *одно*

Изъ чего каждое строеніе построено	Чѣмъ крыто.	Изъ чего каждое строеніе построено.	Чѣмъ крыто.
1 <i>изъ дерева</i>	<i>Солома</i>	6	
2 <i>изъ глины</i>		7	
3		8	
4		9	
5		10	

Примѣчаніе. Эти свѣдѣнія относятся къ пѣлому двору и записываются только въ случаѣ, если хозяинъ живетъ въ своемъ дворѣ или занимаетъ весь чужой дворъ. Если же во дворѣ живетъ нѣсколько хозяйствъ, то на переписныхъ листахъ каждаго изъ нихъ эти табличка остается безъ заполнения, а свѣдѣнія о числѣ жилыхъ строеній во дворѣ проставляются на отдѣльномъ переписномъ листѣ, на которомъ выѣстъ свѣдѣній дѣлается подсчетъ по всему двору; въ этотъ листъ вкладываются переписные листы отдѣльныхъ хозяйствъ двора, какъ въ обложку.

Подсчетъ населенія въ день, къ которому приурочена перепись.

Всего наличнаго населенія.		Постоянно живущаго здѣсь населенія.		Въ числѣ наличнаго населенія было лицъ некрестьян. сословій.		Приписаннаго здѣсь крестьянскаго населенія.	
Здѣсь проставляется итогъ всѣхъ тѣхъ лицъ (мужчинъ и женщинъ отдѣльно), противъ которыхъ въ 10-й графѣ проведена черта, а также тѣхъ, противъ коихъ отмѣчено «врем. преб.» и «врем. преб. со знакомъ V».		Сюда вносятся общее число всѣхъ тѣхъ лицъ (мужчинъ и женщинъ отдѣльно), противъ которыхъ въ 9-й графѣ отмѣчено «здѣсь».		Здѣсь проставляется (изъ графы 6-й) общее число всѣхъ лицъ некрестьянскихъ сословій (мужчинъ и женщинъ отдѣльно), противъ которыхъ въ графѣ 10-й проведена черта, а также тѣхъ, противъ коихъ отмѣчено «врем. преб.» и «врем. преб. со знакомъ V».		Сюда вносятся общее число всѣхъ лицъ (мужчинъ и женщинъ отдѣльно), противъ которыхъ въ графѣ 8-й отмѣчено «здѣсь» и «здѣсь къ волости».	
М.	Ж.	М.	Ж.	М.	Ж.	М.	Ж.
<i>2</i>	<i>3</i>	<i>2</i>	<i>3</i>			<i>2</i>	<i>3</i>

Подпись счетчика, собирающаго свѣдѣнія *Гурда Борозденинъ*

Безплатно.

№. Листа 92



ПЕРВАЯ ВСЕОБЩАЯ ПЕРЕПИСЬ

населения Российской Империи,

на основании ВЫСОЧАЙШЕ УТВЕРЖДЕННАГО ПОЛОЖЕНІЯ 5 Іюня 1895 года.

Губернія или область:

Чувская губ.

ПЕРЕПИСНОЙ ЛИСТЪ
ФОРМА А.

Уѣздъ или округъ:

Уманский уезд

Переписной участ. № *16*. Счетный участ. № *10*.

Станъ № *1* или полицейскій участокъ №
(Подчеркнуть подлежащее название и проставить №).

Волость, гмина, станица или соответствующее

имѣ дѣленіе *Краснохолмская*
Волокна

Сельское общество или соответствующее ему дѣленіе

Дмитровское

Село, деревня или другое поселеніе на земляхъ сельскаго общества
(прописать подробно какого рода поселеніе и его названіе).

Селеніе Дмитровское

Имя, отчество и фамилія хозяина двора *Леонидъ Умановъ Чернега*

Хозяинъ живетъ въ собственномъ-ли дворѣ? *да* или на квартирѣ въ чужомъ дворѣ?

Сколько во дворѣ жилыхъ строеній? *одно*

Изъ чего каждое строеніе построено	Чѣмъ крыто.	Изъ чего каждое строеніе построено	Чѣмъ крыто.
1 <i>изъ дерева</i>	<i>Соломой</i>	6	
2 <i>и камня</i>		7	
3		8	
4		9	
5		10	

Примѣчаніе. Эти свѣдѣнія относятся къ дѣлому двору и заполняются только въ случаѣ, если хозяинъ живетъ въ своемъ дворѣ или занимаетъ весь чужой дворъ. Если же во дворѣ живетъ нѣсколько хозяйствъ, то на переписныхъ листахъ каждого изъ нихъ эта табличка оставляется безъ заполнения, а свѣдѣнія о числѣ жилыхъ строеній во дворѣ представляются на отдѣльномъ переписномъ листѣ, на которомъ вмѣстѣ съ тѣмъ дѣлается подсчетъ по всему двору; въ этотъ листъ вкладываются переписные листы отдѣльныхъ хозяйствъ двора, какъ въ обложку.

Подсчетъ населенія въ день, къ которому приурочена перепись.

Всего наличнаго населенія.		Постоянно живущаго здѣсь населенія.		Въ числѣ наличнаго населенія было лицъ некрестьян. сословій.		Приписаннаго здѣсь къ крестьянскаго населенія.	
Здѣсь проставляется итогъ всѣхъ тѣхъ лицъ (мужчинъ и женщинъ отдѣльно), противъ которыхъ въ 10-й графѣ проведена черта, а также тѣхъ, противъ коихъ отмѣчено «врем. преб.» и «врем. преб. со знакомъ V».		Сюда вносятся общее число всѣхъ тѣхъ лицъ (мужчинъ и женщинъ отдѣльно), противъ которыхъ въ 9-й графѣ отмѣчено «здѣсь».		Здѣсь проставляется (изъ графы 6-й) общее число всѣхъ лицъ некрестьянскихъ сословій (мужчинъ и женщинъ отдѣльно), противъ которыхъ въ графѣ 10-й проведена черта, а также тѣхъ, противъ коихъ отмѣчено «врем. преб.» и «врем. преб. со знакомъ V».		Сюда вносятся общее число всѣхъ лицъ (мужчинъ и женщинъ отдѣльно), противъ которыхъ въ графѣ 8-й отмѣчено «здѣсь» и «здѣсь къ волости».	
М.	Ж.	М.	Ж.	М.	Ж.	М.	Ж.
<i>1</i>		<i>1</i>				<i>1</i>	

Подпись счетчика, собиравшаго свѣдѣнія *Гуда Березовеніи*



ПЕРВАЯ ВСЕОБЩАЯ ПЕРЕПИСЬ

населенія Россійской Имперіи,

на основаніи ВЫСОЧАЙШЕ УТВЕРЖДЕННАГО ПОЛОЖЕНІЯ 5 Іюня 1895 года.

Губернія или область:

Кіевская губ.

ПЕРЕПИСНОЙ ЛИСТЪ

ФОРМА А.

Уѣздъ или округъ:

Уманский уездъ

Переписной участ. № *16* Счетный участ. № *10*

Станъ № *1* или полицейскій участокъ №
(Подчеркнуть подлежащее названіе и проставить №).

Волость, гмина, станица или соответствующее

имѣ дѣленіе *Гусятинская волость*
Сель

Сельское общество или соответствующее ему дѣленіе

Дмитровское сельское

Село, деревня или другое поселеніе на земляхъ сельскаго общества
(прописать подробно какого рода поселеніе и его названіе).

Селеніе Дмитровское

Имя, отчество и фамилія хозяина двора *Владимир Андреевич Мокмош*

Хозяинъ живетъ въ собственномъ-ли дворѣ? *Да* или на квартирѣ въ чужомъ дворѣ?

Сколько во дворѣ жилыхъ строеній? *однѣ*

Изъ чего каждое строеніе построено	Чѣмъ крыто.	Изъ чего каждое строеніе построено.	Чѣмъ крыто.
<i>1 изъ дерева</i>		6	
<i>2 изъ глины</i>	<i>Соломой</i>	7	
3		8	
4		9	
5		10	

Примѣчаніе. Эти свѣдѣнія относятся къ пѣлому двору и заполняются только въ случаѣ, если хозяинъ живетъ въ своемъ дворѣ или занимаетъ весь чужой дворъ. Если же во дворѣ живетъ нѣсколько хозяйствъ, то на переписныхъ листахъ каждого изъ нихъ эта табличка оставляется безъ заполнения, а свѣдѣнія о числѣ жилыхъ строеній во дворѣ представляются на отдѣльномъ переписномъ листѣ, на которомъ вмѣстѣ съ ними дѣлается подсчетъ по всему двору; въ этотъ листъ вкладываются переписные листы отдѣльныхъ хозяйствъ двора, какъ въ обложку.

Подсчетъ населенія въ день, къ которому приурочена перепись.

Всего наличнаго населенія.		Постоянно живущаго здѣсь населенія.		Въ числѣ наличнаго населенія было лицъ некрестьян. сословій.		Приписаннаго здѣсь о крестьянскаго населенія.	
Здѣсь проставляется итогъ всѣхъ тѣхъ лицъ (мужчинъ и женщинъ отдѣльно), противъ которыхъ въ 10-й графѣ проведена черта, а также тѣхъ, противъ коихъ отмѣчено «врем. преб.» и «врем. преб. со знакомъ V».		Сюда вносятся общее число всѣхъ тѣхъ лицъ (мужчинъ и женщинъ отдѣльно), противъ которыхъ въ 9-й графѣ отмѣчено «здѣсь».		Здѣсь проставляется (изъ графы 6-й) общее число всѣхъ лицъ некрестьянскихъ сословій (мужчинъ и женщинъ отдѣльно), противъ которыхъ въ графѣ 10-й проведена черта, а также тѣхъ, противъ коихъ отмѣчено «врем. преб.» и «врем. преб. со знакомъ V».		Сюда вносятся общее число всѣхъ лицъ (мужчинъ и женщинъ отдѣльно), противъ которыхъ въ графѣ 8-й отмѣчено «здѣсь» и «здѣсь къ волости».	
М.	Ж.	М.	Ж.	М.	Ж.	М.	Ж.
<i>1</i>	<i>2</i>	<i>2</i>	<i>2</i>			<i>2</i>	<i>2</i>

Подпись счетчика, собиравшаго свѣдѣнія *Иуда Тарасовичъ*

Безплатно.

№. Листа 134-135

61



ПЕРВАЯ ВСЕОБЩАЯ ПЕРЕПИСЬ

населенія Россійской Имперіи,

на основаніи ВЫСОЧАЙШЕ УТВЕРЖДЕННАГО ПОЛОЖЕНІЯ 5 Юня 1895 года.

Губернія или область:

Нижегородская

ПЕРЕПИСНОЙ ЛИСТЪ ФОРМА А.

Уѣздъ или округъ:

Городской

Переписной участ. № *11* Счетный участ. № *11*

Станъ № *1* или полицейскій участокъ № *1*
(Подчеркнуть подлежащее названіе и проставить №).

Волость, гмина, стаинца или соответствующее

имѣ дѣленіе *Краснопартизанская*
Волость

Сельское общество или соответствующее ему дѣленіе

Городское

Село, деревня или другое поселеніе на земляхъ сельскаго общества
(прописать подробно какого рода поселеніе и его названіе).

Село Городское

Имя, отчество и фамилія хозяина двора *Михаилъ Павловичъ Черный*

Хозяинъ живетъ въ собственномъ-ли дворѣ? *Да* или на квартирѣ въ чужомъ дворѣ?

Сколько во дворѣ жилыхъ строеній? *одно*

Изъ чего каждое строеніе построено	Чѣмъ крыто.	Изъ чего каждое строеніе построено.	Чѣмъ крыто.
1		6	
2		7	
3		8	
4		9	
5		10	

Примѣчаніе. Эти свѣдѣнія относятся къ цѣлому двору и записываются только въ случаѣ, если хозяинъ живетъ въ своемъ дворѣ или занимаетъ весь чужой дворъ. Если же во дворѣ живетъ нѣсколько хозяйствъ, то на переписныхъ листахъ каждого изъ нихъ эта табличка оставляется безъ заполнения, а свѣдѣнія о числѣ жилыхъ строеній во дворѣ проставляются на отдѣльномъ переписномъ листѣ, на которомъ свѣдѣніямъ дѣлается подсчетъ по всему двору; въ этотъ листъ вкладываются переписные листы отдѣльныхъ хозяйствъ двора, какъ въ обложку.

Подсчетъ населенія въ день, къ которому приурочена перепись.

Всего наличнаго населенія.		Постоянно живущаго здѣсь населенія.		Въ числѣ наличнаго населенія было лицъ некрестіянъ, сословій.		Приписаннаго здѣсь крестіанскаго населенія.	
Здѣсь проставляется итогъ всѣхъ тѣхъ лицъ (мужчинъ и женщинъ отдѣльно), противъ которыхъ въ 10-й графѣ проведена черта, а также тѣхъ, противъ которыхъ отмѣчено «врем. преб.» и «врем. преб. со знакомъ V».		Сюда вносятся общее число всѣхъ тѣхъ лицъ (мужчинъ и женщинъ отдѣльно), противъ которыхъ въ 9-й графѣ отмѣчено «здѣсь».		Здѣсь проставляется (изъ графы 6-й) общее число всѣхъ лицъ некрестіянскихъ сословій (мужчинъ и женщинъ отдѣльно), противъ которыхъ въ графѣ 10-й проведена черта, а также тѣхъ, противъ которыхъ отмѣчено «врем. преб.» и «врем. преб. со знакомъ V».		Сюда вносятся общее число всѣхъ лицъ (мужчинъ и женщинъ отдѣльно), противъ которыхъ въ графѣ 8-й отмѣчено «здѣсь» и «здѣсь къ волости».	
М.	Ж.	М.	Ж.	М.	Ж.	М.	Ж.
<i>6</i>	<i>5</i>	<i>6</i>	<i>5</i>			<i>6</i>	<i>5</i>

Подпись счетчика, собиравшаго свѣдѣнія *Григорій Черный*



ПЕРВАЯ ВСЕОБЩАЯ ПЕРЕПИСЬ

населения Российской Империи,

на основании ВЫСОЧАЙШЕ УТВЕРЖДЕННОГО ПОЛОЖЕНИЯ 5 Июня 1895 года.

Губернія или область:

Киевская губ.

ПЕРЕПИСНОЙ ЛИСТЪ

ФОРМА А.

Уѣздъ или округъ:

Уманский уездъ

Переписной участ. № *16* Счетный участ. № *10*

Станъ № *1* или полицейскій участокъ №
(Подчеркнуть подлежащее названіе и проставить №).

Волость, гмина, станица или соответствующее

имѣ дѣленіе *Краснопольская Во-
лость*

Имя, отчество и фамилія хозяина двора

Хозяинъ живетъ въ собственномъ-ли дворѣ?

Сельское общество или соответствующее ему дѣленіе

Фимитровское

Село, деревня или другое поселеніе на земляхъ сельскаго общества
(прописать подробно какого рода поселеніе и его названіе).

Селеніе Фимитровское

Павелъ Павловичъ Чернинъ

Да или на квартирѣ въ чужомъ дворѣ?

Сколько во дворѣ жилыхъ строеній? *одна*

Изъ чего каждое строеніе построено	Чѣмъ крыто.	Изъ чего каждое строеніе построено	Чѣмъ крыто.
1 <i>изъ дерева Сошпиль</i>		6	
2 <i>изъ кирпича</i>		7	
3		8	
4		9	
5		10	

Примѣчаніе. Эти свѣдѣнія относятся къ данному двору и записываются только въ случаѣ, если хозяинъ живетъ въ своемъ дворѣ или занимаетъ весь чужой дворъ. Если же во дворѣ живетъ нѣсколько хозяйствъ, то на переписныхъ листахъ каждого изъ нихъ эта табличка оставляется безъ заполнения, а свѣдѣнія о числѣ жилыхъ строеній во дворѣ проставляются на отдельномъ переписномъ листѣ, на которомъ вмѣстѣ съ тѣмъ дѣлается подсчетъ по всему двору; въ этотъ листъ вкладываются переписные листы отдельныхъ хозяйствъ двора, какъ въ обложку.

Подсчетъ населенія въ день, къ которому приурочена перепись.

Всего наличнаго населенія.		Постоянно живущаго здѣсь населенія.		Въ числѣ наличнаго населенія было лицъ некрестьян. сословій.		Приписаннаго здѣсь крестьянскаго населенія.	
Здѣсь проставляется итогъ всѣхъ тѣхъ лицъ (мужчинъ и женщинъ отдѣльно), противъ которыхъ въ 10-й графѣ проведена черта, а также тѣхъ, противъ коихъ отмѣчено «врем. преб.» и «врем. преб. со знакомъ V».		Сюда вносятся общее число всѣхъ тѣхъ лицъ (мужчинъ и женщинъ отдѣльно), противъ которыхъ въ 9-й графѣ отмѣчено «здѣсь».		Здѣсь проставляется (изъ графы 6-й) общее число всѣхъ лицъ некрестьянскихъ сословій (мужчинъ и женщинъ отдѣльно), противъ которыхъ въ графѣ 10-й проведена черта, а также тѣхъ, противъ коихъ отмѣчено «врем. преб.» и «врем. преб. со знакомъ V».		Сюда вносятся общее число всѣхъ лицъ (мужчинъ и женщинъ отдѣльно), противъ которыхъ въ графѣ 8-й отмѣчено «здѣсь» и «здѣсь къ во-лости».	
М.	Ж.	М.	Ж.	М.	Ж.	М.	Ж.
<i>2</i>	<i>2</i>	<i>2</i>	<i>2</i>			<i>2</i>	<i>2</i>

Подпись счетчика, собиравшаго свѣдѣнія *Григорій Тереховъ*



ПЕРВАЯ ВСЕОБЩАЯ ПЕРЕПИСЬ

населенія Россійской Имперіи,

на основаніи ВЫСОЧАЙШЕ УТВЕРЖДЕННАГО ПОЛОЖЕНІЯ 5 Іюня 1895 года.

Губернія или область:

Кіевская губ.

ПЕРЕПИСНОЙ ЛИСТЪ

ФОРМА А.

Уѣздъ или округъ:

Уманский уездъ

Переписной участ. № *16* Счетный участ. № *10*

Стать № *1* или полицейскій участокъ №
(Подчеркнуть подлежащее названіе и проставить №).

Волость, гмина, станица или соответствующее

имѣ дѣленіе *Краснопоморская
Мещора*

Сельское общество или соответствующее ему дѣленіе

Дмитровское

Село, деревня или другое поселеніе на земляхъ сельскаго общества
(прописать подробно какого рода поселеніе и его названіе).

Селеніе Дмитровское

Имя, отчество и фамилія хозяина двора *Кузнецъ Павло Черный*

Хозяинъ живетъ въ собственномъ-ли дворѣ? или на квартирѣ въ чужомъ дворѣ?

Сколько во дворѣ жилыхъ строеній?

Изъ чего каждое строеніе построено	Чѣмъ крыто.	Изъ чего каждое строеніе построено	Чѣмъ крыто.
1 <i>изъ кирпича</i>	<i>Солома</i>	6	
2 <i>изъ кирпича</i>		7	
3		8	
4		9	
5		10	

Примѣчаніе. Эти свѣдѣнія относятся къ пѣлому двору и записываются только въ случаѣ, если хозяинъ живетъ въ своемъ дворѣ или занимаетъ весь чужой дворъ. Если же во дворѣ живетъ нѣсколько хозяйствъ, то на переписныхъ листахъ каждого изъ нихъ эта табличка оставляется безъ заполнения, а свѣдѣнія о числѣ жилыхъ строеній во дворѣ проставляются на отдельномъ переписномъ листѣ, на которомъ вмѣстѣ съ тѣмъ дѣлается подсчетъ по всему двору; въ этотъ листъ вкладываются переписные листы отдельныхъ хозяйствъ двора, какъ въ обложку.

Подсчетъ населенія въ день, къ которому приурочена перепись.

Всего наличнаго населенія.		Постоянно живущаго здѣсь населенія.		Въ числѣ наличнаго населенія было лицъ некрестьян. сословій.		Приписаннаго здѣсь крестьянскаго населенія.	
Здѣсь проставляется итогъ всѣхъ тѣхъ лицъ (мужчинъ и женщинъ отдѣльно), противъ которыхъ въ 10-й графѣ проведена черта, а также тѣхъ, противъ коихъ отмѣчено «врем. преб.» и «врем. преб. со знакомъ V».		Сюда вносятся общее число всѣхъ тѣхъ лицъ (мужчинъ и женщинъ отдѣльно), противъ которыхъ въ 9-й графѣ отмѣчено «здѣсь».		Здѣсь проставляется (изъ графы 6-й) общее число всѣхъ лицъ некрестьянскихъ сословій (мужчинъ и женщинъ отдѣльно), противъ которыхъ въ графѣ 10-й проведена черта, а также тѣхъ, противъ коихъ отмѣчено «врем. преб.» и «врем. преб. со знакомъ V».		Сюда вносятся общее число всѣхъ лицъ (мужчинъ и женщинъ отдѣльно), противъ которыхъ въ графѣ 8-й отмѣчено «здѣсь» и «здѣсь къ волости».	
М.	Ж.	М.	Ж.	М.	Ж.	М.	Ж.
<i>4</i>	<i>3</i>	<i>4</i>	<i>3</i>			<i>4</i>	<i>3</i>

Подпись счетчика, собиравшаго свѣдѣнія *Григорій Бороздинъ*

1	2	3	4	5	6	7	8	9	10	11	12	13		14			
												Грамотность.		Занятие, ремесло, промысел, должность или служба.			
												а.	б.	а.	б.		
1	Первый Курдюков Павлов	м.	Дядя	35	м.	Холост, женат, ведет или раз- веден?	Крест из госуд.	здесь	здесь	здесь	—	прав.	ш.р.	Да	образов. дома	Земледель- ство	1
																	2
2	Первая Матрона Курдюкова	ж.	жена	32	ж.	Холост, женат, ведет или раз- веден?	Крест из госуд.	здесь	здесь	здесь	—	прав.	ш.р.	нет	—	Земледель- ство	1
																	2
3	Первый Аким Курдюков	м.	сын	11	—	Холост, женат, ведет или раз- веден?	Крест из госуд.	здесь	здесь	здесь	—	прав.	ш.р.	нет	—	при отцу	1
																	2
4	Первый Михаил Курдюков	м.	сын	8	—	Холост, женат, ведет или раз- веден?	Крест из госуд.	здесь	здесь	здесь	—	прав.	ш.р.	Да	образов. в церков- ной школе	при отцу	1
																	2
5	Первая Мария Перная	ж.	дочь	5	—	Холост, женат, ведет или раз- веден?	Крест из госуд.	здесь	здесь	здесь	—	прав.	ш.р.	нет	—	при отцу	1
																	2
6	Первая Матрона Курдюкова	ж.	дочь	3	—	Холост, женат, ведет или раз- веден?	Крест из госуд.	здесь	здесь	здесь	—	прав.	ш.р.	—	—	при отцу	1
																	2
7	Первый Матвей Фредосин Курдюков	м.	сын	1	—	Холост, женат, ведет или раз- веден?	Крест из госуд.	здесь	здесь	здесь	—	прав.	ш.р.	—	—	при отцу	1
																	2
8																	1
																	2
9																	1
																	2
10																	1
																	2



ПЕРВАЯ ВСЕОБЩАЯ ПЕРЕПИСЬ

населения Российской Империи,

на основании ВЫСОЧАЙШЕ УТВЕРЖДЕННОГО ПОЛОЖЕНИЯ 5 Июня 1895 года.

Губернія или область:

Кіевская

ПЕРЕПИСНОЙ ЛИСТЪ

ФОРМА А.

Уѣздъ или округъ:

Уманский

Переписной участ. № *16* Счетный участ. № *10*

Станъ № *1* или полицейскій участокъ №
(Подчеркнуть подлежащее названіе и проставить №).

Волость, гмина, стапница или соответствующее

имѣ дѣленіе *Краснопольская Ва-*
лость

Сельское общество или соответствующее ему дѣленіе

Дмитровское Селеное

Село, деревня или другое поселеніе на землях сельскаго общества
(пронисать подробно какого рода поселеніе и его названіе).

Селеніе Дмитровское

Имя, отчество и фамилія хозяина двора *Александръ Тимофеевичъ Мельникъ*

Хозяинъ живетъ въ собственномъ-ли дворѣ? *да* или на квартирѣ въ чужомъ дворѣ?

Сколько во дворѣ жилыхъ строеній? *одно*

Изъ чего каждое строеніе построено	Чѣмъ крыто.	Изъ чего каждое строеніе построено	Чѣмъ крыто.
1 <i>изъ дерева</i>	<i>Соломой</i>	6	
2 <i>изъ камня</i>		7	
3		8	
4		9	
5		10	

Примѣчаніе. Эти свѣдѣнія относятся къ пѣлому двору и записываются только въ случаѣ, если хозяинъ живетъ въ своемъ дворѣ или занимаетъ весь чужой дворъ. Если же во дворѣ живетъ нѣсколько хозяйствъ, то на переписныхъ листахъ каждаго изъ нихъ эта табличка оставляется безъ заполнения, а свѣдѣнія о числѣ жилыхъ строеній во дворѣ проставляются на отдельномъ переписномъ листѣ, на которомъ вмѣстѣ съ тѣмъ дѣлается подсчетъ по всему двору; въ этотъ листъ вкладываются переписные листы отдельныхъ хозяйствъ двора, какъ въ обложку.

Подсчетъ населенія въ день, къ которому приурочена перепись.

Всего наличнаго населенія.		Постоянно живущаго здѣсь населенія.		Въ числѣ наличнаго населенія было лицъ некрестьян. сословій.		Приписаннаго здѣсь крестіанскаго населенія.	
Здѣсь проставляется итогъ всѣхъ тѣхъ лицъ (мужчинъ и женщинъ отдѣльно), противъ которыхъ въ 10-й графѣ проведена черта, а также тѣхъ, противъ коихъ отмѣчено «врем. преб.» и «врем. преб. со знакомъ V».		Сюда вносятся общее число всѣхъ тѣхъ лицъ (мужчинъ и женщинъ отдѣльно), противъ которыхъ въ 9-й графѣ отмѣчено «здѣсь».		Здѣсь проставляется (изъ графы 6-й) общее число всѣхъ лицъ некрестьянскихъ сословій (мужчинъ и женщинъ отдѣльно), противъ которыхъ въ графѣ 10-й проведена черта, а также тѣхъ, противъ коихъ отмѣчено «врем. преб.» и «врем. преб. со знакомъ V».		Сюда вносятся общее число всѣхъ лицъ (мужчинъ и женщинъ отдѣльно), противъ которыхъ въ графѣ 8-й отмѣчено «здѣсь» и «здѣсь къ волости».	
М.	Ж.	М.	Ж.	М.	Ж.	М.	Ж.
<i>1</i>	<i>3</i>	<i>1</i>	<i>3</i>			<i>1</i>	<i>3</i>

Подпись счетчика, собиравшаго свѣдѣнія *Григорій Бороздинъ*



ПЕРВАЯ ВСЕОБЩАЯ ПЕРЕПИСЬ

населенія Россійской Имперіи,

на основаніи ВЫСОЧАЙШЕ УТВЕРЖДЕННАГО ПОЛОЖЕНІЯ 5 Іюня 1895 года.

Губернія или область: Кіевская ПЕРЕПИСНОЙ ЛИСТЪ ФОРМА А. Уѣздъ или округъ: Чигиринскій

Переписной участ. № 16 Счетный участ. № Сельское общество или соответствующее ему дѣленіе Димитровское Сельское

Станъ № 1 или полицейскій участокъ № (Подчеркнуть подлежащее названіе и проставить №). Село, деревня или другое поселеніе на земляхъ сельскаго общества (прописать подробно какого рода поселеніе и его названіе). Сельское Димитровское

Волость, гмина, станица или соответствующее иль дѣленіе Краснопольская Волость

Имя, отчество и фамилія хозяина двора Иванъ Фридриховъ Галогка

Хозяинъ живетъ въ собственномъ-ли дворѣ? Содержитъ домъ или на квартирѣ въ чужомъ дворѣ?

Сколько во дворѣ жилыхъ строеній? два

Изъ чего каждое строеніе построено	Чѣмъ крыто.	Изъ чего каждое строеніе построено	Чѣмъ крыто.
1 <u>изъ дерева</u>		6	
2 <u>изъ кирпича</u> <u>Волосинского</u>		7	
3		8	
4		9	
5		10	

Примѣчаніе. Эти свѣдѣнія относятся къ цѣлому двору и заполняются только въ случаѣ, если хозяинъ живетъ въ своемъ дворѣ или занимаетъ весь чужой дворъ. Если же во дворѣ живетъ нѣсколько хозяйствъ, то на переписныхъ листахъ каждаго изъ нихъ эта табличка остается безъ записанія, а свѣдѣнія о числѣ жилыхъ строеній во дворѣ представляются на отдѣльномъ переписномъ листѣ, на которомъ вѣдѣнія сдѣланы по всему двору; въ этотъ листъ вкладываются переписные листы отдѣльныхъ хозяйствъ двора, какъ въ обложку.

Подсчетъ населенія въ день, къ которому приурочена перепись.

Всего наличнаго населенія.		Постоянно живущаго здѣсь населенія.		Въ числѣ наличнаго населенія было лицъ некрестьян. сословій.		Приписаннаго здѣсь крестьянскаго населенія.	
М.	Ж.	М.	Ж.	М.	Ж.	М.	Ж.
2	1	2	1	1	1	4	1

Подпись счетчика, собиравшаго свѣдѣнія Гурда Герасимовича



ПЕРВАЯ ВСЕОБЩАЯ ПЕРЕПИСЬ

населения Российской Империи,

на основании ВЫСОЧАЙШЕ УТВЕРЖДЕННОГО ПОЛОЖЕНИЯ 5 Июня 1895 года.

Губернія или область:

Київська

ПЕРЕПИСНОЙ ЛИСТЪ

ФОРМА А.

Уѣздъ или округъ:

Синиукій

Переписной участ. № 16 Счетный участ. №

Сельское общество или соответствующее ему дѣленіе

Станъ № 1 или полицейскій участокъ №
(Подчеркнуть подлежащее названіе и проставить №).

Димитровское Сельское

Волость, гмина, станица или соответствующее

Село, деревня или другое поселеніе на земляхъ сельскаго общества
(прописать подробно какого рода поселеніе и его названіе).

или дѣленіе *Краснопольская*
Солвоты

Селеніе Димитровское

Имя, отчество и фамилія хозяина двора

Госифъ Даниловичъ Кухаренко

Хозяинъ живетъ въ собственномъ-ли дворѣ?

да или на квартирѣ въ чужомъ дворѣ?

Сколько во дворѣ жилыхъ строеній? *два*

Изъ чего каждое строеніе построено	Чѣмъ крыто.	Изъ чего каждое строеніе построено	Чѣмъ крыто.
<i>1. Изъ дерева</i>	<i>Соломой</i>	6	
<i>2. Изъ кирпича</i>		7	
3		8	
4		9	
5		10	

Примѣчаніе. Эти свѣдѣнія относятся къ цѣлому двору и заполняются только въ случаѣ, если хозяинъ живетъ въ своемъ дворѣ или занимаетъ весь чужой дворъ. Если же во дворѣ живетъ нѣсколько хозяйствъ, то на переписныхъ листахъ каждого изъ нихъ эта табличка оставляется безъ заполнения, а свѣдѣнія о числѣ жилыхъ строеній во дворѣ проставляются на отдѣльномъ переписномъ листѣ, на которомъ вмѣстѣ съ тѣмъ дѣлается подсчетъ по всему двору; въ этотъ листъ вкладываются переписные листы отдѣльныхъ хозяйствъ двора, какъ въ обложку.

Подсчетъ населенія въ день, къ которому приурочена перепись.

Всего наличнаго населенія.		Постоянно живущаго здѣсь населенія.		Въ числѣ наличнаго населенія было лицъ некрестьян. сословій.		Приписаннаго здѣсь крестьянскаго населенія.	
Здѣсь проставляется итогъ всѣхъ тѣхъ лицъ (мужчинъ и женщинъ отдѣльно), противъ которыхъ въ 10-й графѣ проведена черта, а также тѣхъ, противъ коихъ отмѣчено «врем. преб.» и «врем. преб. со знакомъ V».		Сюда вносятся общее число всѣхъ тѣхъ лицъ (мужчинъ и женщинъ отдѣльно), противъ которыхъ въ 9-й графѣ отмѣчено «здѣсь».		Здѣсь проставляется (изъ графы 6-й) общее число всѣхъ лицъ некрестьянскихъ сословій (мужчинъ и женщинъ отдѣльно), противъ которыхъ въ графѣ 10-й проведена черта, а также тѣхъ, противъ коихъ отмѣчено «врем. преб.» и «врем. преб. со знакомъ V».		Сюда вносятся общее число всѣхъ лицъ (мужчинъ и женщинъ отдѣльно), противъ которыхъ въ графѣ 8-й отмѣчено «здѣсь» и «здѣсь къ волости».	
М.	Ж.	М.	Ж.	М.	Ж.	М.	Ж.
<i>9</i>	<i>5</i>	<i>9</i>	<i>5</i>	<i>..</i>	<i>..</i>	<i>9</i>	<i>5</i>

Подпись счетчика, собиравшаго свѣдѣнія *Вадимъ Березовскій*

Безплатно.

№. Листа *73*



ПЕРВАЯ ВСЕОБЩАЯ ПЕРЕПИСЬ

населенія Россійской Имперіи,

на основаніи ВЫСОЧАЙШЕ УТВЕРЖДЕННАГО ПОЛОЖЕНІЯ 5 Іюня 1895 года.

Губернія или область: <i>Кіевская</i>	ПЕРЕПИСНОЙ ЛИСТЪ ФОРМА А.	Уѣздъ или округъ: <i>Чигиринскій</i>
--	--	---

Переписной участ. № *12* Счетный участ. №

Станъ № *1* или полицейскій участокъ №

(Подчеркнуть подлежащее названіе и проставить №).

Волость, гмина, станица или соответствующее имъ дѣленіе *Краснопольская Селецъ*

Сельское общество или соответствующее ему дѣленіе *Дмитровское Вельское*

Село, деревня или другое поселеніе на земляхъ сельскаго общества (прописать подробно какого рода поселеніе и его названіе).
Селецъ Дмитровское

Имя, отчество и фамилія хозяина двора *Светосрій Светосрійовъ Демидко*

Хозяинъ живетъ въ собственномъ-ли дворѣ? *въ собственн.* или на квартирѣ въ чужомъ дворѣ?

Сколько во дворѣ жилыхъ строеній? *двое*

Изъ чего каждое строеніе построено	Чѣмъ крыто.	Изъ чего каждое строеніе построено	Чѣмъ крыто.
1 <i>изъ дерева</i>	<i>Соломоново</i>	6	
2 <i>изъ глины</i>		7	
3		8	
4		9	
5		10	

Примѣчаніе. Эти свѣдѣнія относятся къ цѣлому двору и заполняются только въ случаѣ, если хозяинъ живетъ въ своемъ дворѣ или занимаетъ весь чужой дворъ. Если же во дворѣ живетъ нѣсколько хозяйствъ, то на переписныхъ листахъ каждого изъ нихъ эта табличка оставляется безъ заполнения, а свѣдѣнія о числѣ жилыхъ строеній во дворѣ представляются на отдѣльномъ переписномъ листѣ, на которомъ вмѣстѣ съ тѣмъ дѣлается подсчетъ по всему двору; въ этотъ листъ вкладываются переписные листы отдѣльныхъ хозяйствъ двора, какъ въ обложку.

Подсчетъ населенія въ день, къ которому приурочена перепись.

Всего наличнаго населенія.		Постоянно живущаго здѣсь населенія.		Въ числѣ наличнаго населенія было лицъ некрестьян. сословій.		Приписаннаго здѣсь крестьянскаго населенія.	
М.	Ж.	М.	Ж.	М.	Ж.	М.	Ж.
<i>1</i>	<i>1</i>	<i>1</i>	<i>1</i>			<i>1</i>	<i>1</i>

Подпись счетчика, собиравшаго свѣдѣнія *Григорій Березовскій*



ПЕРВАЯ ВСЕОБЩАЯ ПЕРЕПИСЬ

населения Российской Империи,

на основаніи ВЫСОЧАЙШЕ УТВЕРЖДЕННАГО ПОЛОЖЕНІЯ 5 Іюня 1895 года.

Губернія или область:

Кіевская

ПЕРЕПИСНОЙ ЛИСТЪ

ФОРМА А.

Уѣздъ или округъ:

Чигиринскій

Переписной участ. № *11*. Счетный участ. №

Стать № *1* или полицейскій участокъ №

Волость, гмина, станція или соотвѣтствующее

имѣ дѣленіе *Красногородская Селемие Димитровское*

Сельское общество или соотвѣтствующее ему дѣленіе

Димитровское Селемие

Село, деревня или другое поселеніе на земляхъ сельскаго общества (прописать подробно какого рода поселеніе и его названіе).

Имя, отчество и фамилія хозяина двора *Филиппа Димитіевича Устиновича*

Хозяинъ живетъ въ собственномъ-ли дворѣ? *Да* или на квартирѣ въ чужомъ дворѣ?

Сколько во дворѣ жилыхъ строеній? *два*

Изъ чего какое строеніе построено	Чѣмъ крыто.	Изъ чего какое строеніе построено.	Чѣмъ крыто.
1 <i>изъ дерева сосновой</i>		6	
2 <i>изъ глины</i>		7	
3		8	
4		9	
5		10	

Примѣчаніе. Эти свѣдѣнія относятся къ цѣлому двору и записываются только въ случаѣ, если хозяинъ живетъ въ своемъ дворѣ или занимаетъ весь чужой дворъ. Если же во дворѣ живетъ нѣсколько хозяйствъ, то на переписныхъ листахъ каждаго изъ нихъ эта табличка оставляется безъ заполнения, а свѣдѣнія о числѣ жилыхъ строеній во дворѣ представляются на отдѣльномъ переписномъ листѣ, на которомъ вмѣстѣ съ тѣмъ дѣлается подсчетъ по всему двору; въ этотъ листъ вкладываются переписные листы отдѣльныхъ хозяйствъ двора, какъ въ обложку.

Подсчетъ населенія въ день, къ которому приурочена перепись.

Всего наличнаго населенія.		Постоянно живущаго здѣсь населенія.		Въ числѣ наличнаго населенія было лицъ некрестьян. сословій.		Приписаннаго здѣсь крестьянскаго населенія.	
Здѣсь представляется итогъ всѣхъ тѣхъ лицъ (мужчинъ и женщинъ отдѣльно), противъ которыхъ въ 10-й графѣ проведена черта, а также тѣхъ, противъ коихъ отмѣчено «врем. проб.» и «врем. проб. со знакомъ V».		Сюда вносятся общее число всѣхъ тѣхъ лицъ (мужчинъ и женщинъ отдѣльно), противъ которыхъ въ 9-й графѣ отмѣчено «здѣсь».		Здѣсь представляется (изъ графы 6-й) общее число всѣхъ лицъ некрестьянскихъ сословій (мужчинъ и женщинъ отдѣльно), противъ которыхъ въ графѣ 10-й проведена черта, а также тѣхъ, противъ коихъ отмѣчено «врем. проб.» и «врем. проб. со знакомъ V».		Сюда вносятся общее число всѣхъ лицъ (мужчинъ и женщинъ отдѣльно), противъ которыхъ въ графѣ 8-й отмѣчено «здѣсь» и «здѣсь къ во-лости».	
М.	Ж.	М.	Ж.	М.	Ж.	М.	Ж.
<i>1</i>	<i>2</i>	<i>1</i>	<i>2</i>	<i>1</i>	<i>1</i>	<i>1</i>	<i>2</i>

Подпись счетчика, собирающаго свѣдѣнія *Гуда Березовицка*



ПЕРВАЯ ВСЕОБЩАЯ ПЕРЕПИСЬ

населения Российской Имперіи,

на основаніи ВЫСОЧАЙШЕ УТВЕРЖДЕННАГО ПОЛОЖЕНІЯ 5 Іюня 1895 года.

Губернія или область: Кіевская ПЕРЕПИСНОЙ ЛИСТЪ ФОРМА А. Уѣздъ или округъ: Чеманский

Переписной участ. № 16 Счетный участ. № 10 Сельское общество или соответствующее ему дѣленіе Дмитровское Сельское

Станъ № 1 или полицейскій участокъ № (Подчеркнуть подлежащее названіе и проставить №).

Волость, гмина, станица или соответствующее иль дѣленіе Краснопольская Село, деревня или другое поселеніе на землях сельскаго общества (прописать подробно какого рода поселеніе и его названіе). Селіе Дмитровское

Волость -

Имя, отчество и фамилія хозяина двора Александръ Степановъ Стародубъ

Хозяинъ живетъ въ собственномъ-ли дворѣ в собственномъ или на квартирѣ въ чужомъ дворѣ?

Сколько во дворѣ жилыхъ строеній? двое

Изъ чего каждое строеніе построено	Чѣмъ крыто.	Изъ чего каждое строеніе построено.	Чѣмъ крыто.
1 <u>изъ дерева</u>	<u>Солома</u>	6	
2 <u>изъ камня</u>		7	
3		8	
4		9	
5		10	

Примѣчаніе. Эти свѣдѣнія относятся къ дѣлому двору и заполняются только въ случаѣ, если хозяинъ живетъ въ своемъ дворѣ или занимаетъ весь чужой дворъ. Если же во дворѣ живетъ нѣсколько хозяйствъ, то на переписныхъ листахъ каждого изъ нихъ эта табличка оставляется безъ заполнения, а свѣдѣнія о числѣ жилыхъ строеній во дворѣ проставляются на отдельномъ переписномъ листѣ, на которомъ вмѣстѣ съ тѣмъ дѣлается подсчетъ по всему двору; въ этотъ листъ вкладываются переписные листы отдельныхъ хозяйствъ двора, какъ въ обложку.

Подсчетъ населенія въ день, къ которому приурочена перепись.

Всего наличнаго населенія.		Постоянно живущаго здѣсь населенія.		Въ числѣ наличнаго населенія было лицъ некрестьян. сословій.		Приписаннаго здѣсь крестьянскаго населенія.	
М.	Ж.	М.	Ж.	М.	Ж.	М.	Ж.
4	3	4	3			4	3

Подпись счетчика, собиравшаго свѣдѣнія Гуда Федоровскій



ПЕРВАЯ ВСЕОБЩАЯ ПЕРЕПИСЬ

населения Российской Империи,

на основании ВЫСОЧАЙШЕ УТВЕРЖДЕННОГО ПОЛОЖЕНИЯ 5 Июня 1895 года.

Губернія или область:

Кіевская

ПЕРЕПИСНОЙ ЛИСТЪ

ФОРМА А.

Уѣздъ или округъ:

Уманскій

Переписной участ. № 16. Счетный участ. №

Станъ № 1 или полицейскій участокъ №
(Подчеркнуть подлежащее названіе и проставить №).

Волость, гмина, станица или соответствующее

имѣ дѣленіе *Краснополковская Волостъ*

Сельское общество или соответствующее ему дѣленіе

Фимитровское Сельское

Село, деревня или другое поселеніе на земляхъ сельскаго общества
(прописать подробно какого рода поселеніе и его названіе).

Селеніе Фимитровское

Имя, отчество и фамилія хозяина двора *Профила Фимитріевъ Бебешко*

Хозяинъ живетъ въ собственномъ-ли дворѣ? *Въ собственн.* или на квартирѣ въ чужомъ дворѣ?

Сколько во дворѣ жилыхъ строеній? *одно*

Изъ чего каждое строеніе построено	Чѣмъ крыто.	Изъ чего каждое строеніе построено.	Чѣмъ крыто.
1 <i>изъ дерева</i>		6	
2 <i>и кирпича</i>	<i>Соломой</i>	7	
3		8	
4		9	
5		10	

Примѣчаніе. Эти свѣдѣнія относятся къ цѣлому двору и записываются только въ случаѣ, если хозяинъ живетъ въ своемъ дворѣ или занимаетъ весь чужой дворъ. Если же во дворѣ живетъ нѣсколько хозяйствъ, то на переписныхъ листахъ каждого изъ нихъ эта табличка оставляется безъ заполнения, а свѣдѣнія о числѣ жилыхъ строеній во дворѣ представляются на отдѣльномъ переписномъ листѣ, на которомъ вмѣстѣ съ табличкой подсчетъ по всему двору; въ этотъ листъ вкладываются переписные листы отдѣльныхъ хозяйствъ двора, какъ въ обложку.

Подсчетъ населенія въ день, къ которому приурочена перепись.

Всего наличнаго населенія.		Постоянно живущаго здѣсь населенія.		Въ числѣ наличнаго населенія было лицъ некрестьян. сословій.		Приписаннаго здѣсь крестіанскаго населенія.	
Здѣсь проставляется итогъ всѣхъ тѣхъ лицъ (мужчинъ и женщинъ отдѣльно), противъ которыхъ въ 10-й графѣ проведена черта, а также тѣхъ, противъ коихъ отмѣчено «врем. преб.» и «врем. преб. со знакомъ V».		Здѣсь вносятся общее число всѣхъ тѣхъ лицъ (мужчинъ и женщинъ отдѣльно), противъ которыхъ въ 9-й графѣ отмѣчено «здѣсь».		Здѣсь проставляется (изъ графы 6-й) общее число всѣхъ лицъ некрестьянскихъ сословій (мужчинъ и женщинъ отдѣльно), противъ которыхъ въ графѣ 10-й проведена черта, а также тѣхъ, противъ коихъ отмѣчено «врем. преб.» и «врем. преб. со знакомъ V».		Здѣсь вносятся общее число всѣхъ лицъ (мужчинъ и женщинъ отдѣльно), противъ которыхъ въ графѣ 8-й отмѣчено «здѣсь» и «здѣсь къ волости».	
М.	Ж.	М.	Ж.	М.	Ж.	М.	Ж.
1	2	1	2	1	2

Подпись счетчика, собиравшаго свѣдѣнія *Гуда Борозовскій*



ПЕРВАЯ ВСЕОБЩАЯ ПЕРЕПИСЬ

населенія Россійской Имперіи,

на основаніи ВЫСОЧАЙШЕ УТВЕРЖДЕННАГО ПОЛОЖЕНІЯ 5 Іюня 1895 года.

Губернія или область: Кіевская ПЕРЕПИСНОЙ ЛИСТЪ ФОРМА А. Уѣздъ или округъ: Сумскій

Переписной участ. № 14 Счетный участ. № _____ Сельское общество или соответствующее ему дѣленіе _____
 Станъ № 1 или полицейскій участокъ № _____ Шимировское Ревское
 (Подчеркнуть подлежащее названіе и проставить №).
 Волость, гмина, станица или соответствующее Село, деревня или другое поселеніе на землях сельскаго общества
 имѣ дѣленіе Красногорская Гмина Шимировское (прописать подробно какаго рода поселеніе и его названіе).
Вельетъ
 Имя, отчество и фамилія хозяина двора Марса Владиміра Семеновича
 Хозяинъ живетъ въ собственномъ-ли дворѣ? Да или на квартирѣ въ чужомъ дворѣ?
 Сколько во дворѣ жилыхъ строеній? два

Наз. чего каждое строеніе построено	Чѣмъ крыто.	Наз. чего каждое строеніе построено	Чѣмъ крыто.
1 <u>Два жилыхъ строения</u>		6	
2 <u>Два жилыхъ строения</u>		7	
3		8	
4		9	
5		10	

Примѣчаніе. Эти свѣдѣнія относятся къ дѣлому двору и заполняются только въ случаѣ, если хозяинъ живетъ въ своемъ дворѣ или занимаетъ весь чужой дворъ. Если же во дворѣ живетъ нѣсколько хозяйствъ, то на переписныхъ листахъ каждаго изъ нихъ эта табличка оставляется безъ заполнения, а свѣдѣнія о числѣ жилыхъ строеній во дворѣ проставляются на отдѣльномъ переписномъ листѣ, на которомъ вмѣстѣ съ тѣмъ дѣлается подсчетъ по всему двору; въ этотъ листъ вкладываются переписные листы отдѣльныхъ хозяйствъ двора, какъ въ обложку.

Подсчетъ населенія въ день, къ которому приурочена перепись.

Всего наличнаго населенія.		Постоянно живущаго здѣсь населенія.		Въ числѣ наличнаго населенія было лицъ некрестьян. сословій.		Приписаннаго здѣсь къ крестьянскаго населенія.	
М.	Ж.	М.	Ж.	М.	Ж.	М.	Ж.
4	2	2	2	"	"	2	2

Подпись счетчика, собиравшаго свѣдѣнія Гурда Евразовича

Безплатно.

№. Листа 83



ПЕРВАЯ ВСЕОБЩАЯ ПЕРЕПИСЬ

населения Российской Империи,

на основании ВЫСОЧАЙШЕ УТВЕРЖДЕННОГО ПОЛОЖЕНИЯ 5 Июня 1895 года.

Губерния или область:

Киевская губ.

ПЕРЕПИСНОЙ ЛИСТЪ
ФОРМА А.

Уездъ или округъ:

Чигиринский уездъ

Переписной участ. № *16* Счетный участ. № *111*

Стать № *1* или полицейский участок №
(Подчеркнуть подлежащее название и проставить №).

Волесть, гмина, станица или соответствующее

имъ дѣленіе *Краснопольская*

Волесть

Имя, отчество и фамилія хозяина двора

Аарій Антоновичъ Васильевичъ Штродерма Пешуровъ Шмидтъ

Хозяинъ живетъ въ собственномъ-ли дворѣ?

Да

или на квартирѣ въ чужомъ дворѣ?

Сколько во дворѣ жилыхъ строений? *одно*

Сельское общество или соответствующее ему дѣленіе

Село, деревня или другое поселеніе на земляхъ сельскаго общества
(прописать подробно какого рода поселеніе и его названіе).

Назъ чего каждае строеніе построено	Чѣмъ крыто.	Назъ чего каждае строеніе построено	Чѣмъ крыто.
1 <i>изъ дерева</i>	<i>волочимъ</i>	6	
2 <i>изъ кирпича</i>		7	
3		8	
4		9	
5		10	

Примѣчаніе. Эти свѣдѣнія относятся къ дѣлому двору и записываются только въ случаѣ, если хозяинъ живетъ въ своемъ дворѣ или занимаетъ весь чужой дворъ. Если же во дворѣ живетъ нѣсколько хозяйствъ, то на переписныхъ листахъ каждаго изъ нихъ эта табличка оставляется безъ заполнения, а свѣдѣнія о числѣ жилыхъ строений во дворѣ проставляются на отдельномъ переписномъ листѣ, на которомъ вмѣстѣ съ тѣмъ дѣлается подсчетъ по всему двору; въ этотъ листъ вкладываются переписные листы отдельныхъ хозяйствъ двора, какъ въ обложку.

Подсчетъ населенія въ день, къ которому приурочена перепись.

Всего наличнаго населенія.		Постоянно живущаго здѣсь населенія.		Въ числѣ наличнаго населенія было лицъ некрестьян. сословій.		Приписаннаго здѣсь крестьянскаго населенія.	
М.	Ж.	М.	Ж.	М.	Ж.	М.	Ж.
<i>5</i>	<i>11</i>	<i>5</i>	<i>11</i>	<i>"</i>	<i>"</i>	<i>5</i>	<i>4</i>

Подпись счетчика, собиравшаго свѣдѣнія *Гуда Федоровича*



ПЕРВАЯ ВСЕОБЩАЯ ПЕРЕПИСЬ

населенія Россійской Имперіи,

на основаніи ВЫСОЧАЙШЕ УТВЕРЖДЕННАГО ПОЛОЖЕНІЯ 5 Іюня 1895 года.

Губернія или область:

Київська губернія

ПЕРЕПИСНОЙ ЛИСТЪ ФОРМА А.

Уѣздъ или округъ:

Чигиринскій уѣздъ

Переписной участ. № *16*. Счетный участ. № *10*

Станъ № *1* или полицейскій участокъ №
(Подчеркнуть подлежащее названіе и проставить №).

Волость, гмина, станица или соответствующее

имѣ дѣленіе *Краснопольская
Волость*

Сельское общество или соответствующее ему дѣленіе

Фимитровское

Село, деревня или другое поселеніе на земляхъ сельскаго общества
(прописать подробно какого рода поселеніе и его названіе).

Селеніе Фимитровское

Имя, отчество и фамилія хозяина двора *Петръ Петровичъ Шмидтъ*

Хозяинъ живетъ въ собственномъ-ли дворѣ? Да или на квартирѣ въ чужомъ дворѣ?

Сколько во дворѣ жилыхъ строеній? *одно*

Изъ чего каждое строеніе построено	Чѣмъ крыто.	Изъ чего каждое строеніе построено	Чѣмъ крыто.
1 изъ дерева	<i>Солома</i>	6	
2 изъ камня		7	
3		8	
4		9	
5		10	

Примѣчаніе. Эти свѣдѣнія относятся къ пѣлому двору и записываются только въ случаѣ, если хозяинъ живетъ въ своемъ дворѣ или занимаетъ весь чужой дворъ. Если же во дворѣ живетъ нѣсколько хозяйствъ, то на переписныхъ листахъ каждаго изъ нихъ эта табличка оставляется безъ заполнения, а свѣдѣнія о числѣ жилыхъ строеній во дворѣ проставляются на отдѣльномъ переписномъ листѣ, на которомъ вмѣстѣ съ табличкою подсчетъ по всему двору; въ этотъ листъ вкладываются переписные листы отдѣльныхъ хозяйствъ двора, какъ въ обложку.

Подсчетъ населенія въ день, къ которому приурочена перепись.

Всего наличнаго населенія.		Постоянно живущаго здѣсь населенія.		Въ числѣ наличнаго населенія было лицъ некрестьян. сословій.		Приписаннаго здѣсь крестьянскаго населенія.	
Здѣсь проставляется итогъ всѣхъ тѣхъ лицъ (мужчинъ и женщинъ отдѣльно), противъ которыхъ въ 10-й графѣ проведена черта, а также тѣхъ, противъ коихъ отмѣчено «врем. преб.» и «врем. преб. со знакомъ V».		Сюда вносятся общее число всѣхъ тѣхъ лицъ (мужчинъ и женщинъ отдѣльно), противъ которыхъ въ 9-й графѣ отмѣчено «здѣсь».		Здѣсь проставляется (изъ графы 6-й) общее число всѣхъ лицъ некрестьянскихъ сословій (мужчинъ и женщинъ отдѣльно), противъ которыхъ въ графѣ 10-й проведена черта, а также тѣхъ, противъ коихъ отмѣчено «врем. преб.» и «врем. преб. со знакомъ V».		Сюда вносятся общее число всѣхъ лицъ (мужчинъ и женщинъ отдѣльно), противъ которыхъ въ графѣ 8-й отмѣчено «здѣсь» и «здѣсь къ волости».	
М.	Ж.	М.	Ж.	М.	Ж.	М.	Ж.
<i>2</i>	<i>3</i>	<i>2</i>	<i>3</i>			<i>2</i>	<i>3</i>

Подпись счетчика, собиравшаго свѣдѣнія *Гуда Березовскій*



ПЕРВАЯ ВСЕОБЩАЯ ПЕРЕПИСЬ

населения Российской Империи,

на основании ВЫСОЧАЙШЕ УТВЕРЖДЕННОГО ПОЛОЖЕНИЯ 5 Июня 1895 года.

Губерния или область:

Киевская губ.

ПЕРЕПИСНОЙ ЛИСТЪ ФОРМА А.

Уездъ или округъ:

Чигиринский уезд

Переписной участ. № *16*. Счетный участ. № *112*.

Статье № *1* или полицейской участок № *...*
(Подчеркнуть подлежащее название и проставить №).

Волость, гмина, станция или соответствующее

имя дѣленіе *Красногородская*
Волость

Сельское общество или соответствующее ему дѣленіе

Дмитровское

Село, деревня или другое поселение на землях сельского общества
(прописать подробно какого рода поселение и его название).

Селеніе Дмитровское

Имя, отчество и фамилия хозяина двора *София Харитоновна Милашкова*

Хозяинъ живетъ въ собственномъ-ли дворѣ? *Да* или на квартирѣ въ чужомъ дворѣ?

Сколько во дворѣ жилыхъ строеній? *два*

Изъ чего каждое строеніе построено	Чѣмъ крыто.	Изъ чего каждое строеніе построено.	Чѣмъ крыто.
1 <i>изъ дерева</i>	<i>Солома?</i>	6	
2 <i>и кирпича</i>		7	
3		8	
4		9	
5		10	

Примѣчаніе. Эти свѣдѣнія относятся къ цѣлому двору и записываются только въ случаѣ, если хозяинъ живетъ въ своемъ дворѣ или занимаетъ весь чужой дворъ. Если же во дворѣ живетъ нѣсколько хозяйствъ, то на переписныхъ листахъ каждого изъ нихъ эта табличка оставляется безъ записанія, а свѣдѣнія о числѣ жилыхъ строеній во дворѣ проставляются на отдельномъ переписномъ листѣ, на которомъ вмѣстѣ съ тѣмъ дѣлается подсчетъ по всему двору; въ этотъ листъ вкладываются переписные листы отдельныхъ хозяйствъ двора, какъ въ обложку.

Подсчетъ населенія въ день, къ которому приурочена перепись.

Всего наличнаго населенія.	Постоянно живущаго здѣсь населенія.		Въ числѣ наличнаго населенія было лицъ некрестьян. сословій.		Приписаннаго здѣсь крестьянскаго населенія.	
	М.	Ж.	М.	Ж.	М.	Ж.
Здѣсь проставляется итогъ всѣхъ тѣхъ лицъ (мужчинъ и женщинъ отдѣльно), противъ которыхъ въ 10-й графѣ проведена черта, а также тѣхъ, противъ коихъ отмѣчено «врем. преб.» и «врем. преб. со знакомъ V».			Сюда вносятся общее число всѣхъ тѣхъ лицъ (мужчинъ и женщинъ отдѣльно), противъ которыхъ въ 9-й графѣ отмѣчено «здѣсь».		Здѣсь проставляется (изъ графы 6-й) общее число всѣхъ лицъ некрестьянскихъ сословій (мужчинъ и женщинъ отдѣльно), противъ которыхъ въ графѣ 10-й проведена черта, а также тѣхъ, противъ коихъ отмѣчено «врем. преб.» и «врем. преб. со знакомъ V».	Сюда вносятся общее число всѣхъ лицъ (мужчинъ и женщинъ отдѣльно), противъ которыхъ въ графѣ 8-й отмѣчено «здѣсь» и «здѣсь къ во-лости».
	<i>2</i>	<i>2</i>	<i>2</i>	<i>2</i>		<i>2</i>

Подпись счетчика, собиравшаго свѣдѣнія *Гуда Сергеевич*



ПЕРВАЯ ВСЕОБЩАЯ ПЕРЕПИСЬ

населения Российской Империи,

на основании ВЫСОЧАЙШЕ УТВЕРЖДЕННОГО ПОЛОЖЕНИЯ 5 Июня 1895 года.

Губернія или область: Всеская губ. ПЕРЕПИСНОЙ ЛИСТЪ ФОРМА А. Уѣздъ или округъ: Пинский уезд.

Переписной участ. № 15 Счетный участ. № 11 Сельское общество или соответствующее ему дѣленіе Димитровское сельское
 Сталь № 1 или полицейскій участокъ № (Подчеркнуть подлежащее названіе и проставить №).
 Волость, гмина, станція или соответствующее иль дѣленіе Кременовская Село, деревня или другое поселеніе на земляхъ сельскаго общества (прописать подробно какого рода поселеніе и его названіе). Селеніе Димитровское
Волость

Имя, отчество и фамилія хозяина двора Карлъ Фредерикъ Шмидтъ
 Хозяинъ живетъ въ собственномъ-ли дворѣ? да или на квартирѣ въ чужомъ дворѣ?

Сколько во дворѣ жилыхъ строеній? 2

Изъ чего каждое строеніе построено	Чѣмъ крыто.	Изъ чего каждое строеніе построено.	Чѣмъ крыто.
1. <u>изъ дерева</u>		6	
2. <u>изъ кирпича</u>	<u>Солома</u>	7	
3		8	
4		9	
5		10	

Примѣчаніе. Эти свѣдѣнія относятся къ цѣлому двору и заполняются только въ случаѣ, если хозяинъ живетъ въ своемъ дворѣ или занимаетъ весь чужой дворъ. Если же во дворѣ живетъ нѣсколько хозяйствъ, то на переписныхъ листахъ каждого изъ нихъ эта табличка оставляется безъ заполнения, а свѣдѣнія о числѣ жилыхъ строеній во дворѣ проставляются на отдѣльномъ переписномъ листѣ, на которомъ вѣсть свѣдѣній дѣлается подсчетъ по всему двору; въ этотъ листъ вкладываются переписные листы отдѣльныхъ хозяйствъ двора, какъ въ обложку.

Подсчетъ населенія въ день, къ которому приурочена перепись.

Всего наличнаго населенія.		Постоянно живущаго здѣсь населенія.		Въ числѣ наличнаго населенія было лицъ некрестьян. сословія.		Приписаннаго здѣсь крестьянскаго населенія.	
Здѣсь проставляется итогъ всѣхъ тѣхъ лицъ (мужчинъ и женщинъ отдѣльно), противъ которыхъ въ 10-й графѣ проведена черта, а также тѣхъ, противъ коихъ отмѣчено «врем. преб.» и «врем. преб. со знакомъ V».		Сюда вносятся общее число всѣхъ тѣхъ лицъ (мужчинъ и женщинъ отдѣльно), противъ которыхъ въ 9-й графѣ отмѣчено «здѣсь».		Здѣсь проставляется (изъ графы 6-й) общее число всѣхъ лицъ некрестьянскихъ сословія (мужчинъ и женщинъ отдѣльно), противъ которыхъ въ графѣ 10-й проведена черта, а также тѣхъ, противъ коихъ отмѣчено «врем. преб.» и «врем. преб. со знакомъ V».		Сюда вносятся общее число всѣхъ лицъ (мужчинъ и женщинъ отдѣльно), противъ которыхъ въ графѣ 8-й отмѣчено «здѣсь» и «здѣсь къ волости».	
М.	Ж.	М.	Ж.	М.	Ж.	М.	Ж.
<u>2</u>	<u>2</u>	<u>2</u>	<u>2</u>			<u>2</u>	<u>2</u>

Подпись счетчика, собиравшаго свѣдѣнія Гуда Фредерикъ Шмидтъ



ПЕРВАЯ ВСЕОБЩАЯ ПЕРЕПИСЬ

населения Российской Империи,

на основании ВЫСОЧАЙШЕ УТВЕРЖДЕННОГО ПОЛОЖЕНИЯ 5 Июня 1895 года.

Губернія или область: Витебская ПЕРЕПИСНОЙ ЛИСТЪ ФОРМА А. Уездъ или округъ: Ушачский

Переписной участ. № 16. Счетный участ. № 10. Сельское общество или соответствующее ему дѣленіе Симитровское Сельское

Статья № 1 или полицейскій участокъ № . (Подчеркнуть подлежащее названіе и проставить №).

Волость, гмина, станица или соответствующее имя дѣленіе Краснопольская Село, деревня или другое поселеніе на землях сельскаго общества (прописать подробно какого рода поселеніе и его названіе). Селеніе Симитровское

Имя, отчество и фамилія хозяина двора Иванъ Павловичъ Вадомский

Хозяинъ живетъ въ собственномъ-ли дворѣ? Да или на квартирѣ въ чужомъ дворѣ?

Сколько во дворѣ жилыхъ строеній? одна

Изъ чего какое строеніе построено	Чѣмъ крыто.	Изъ чего какое строеніе построено.	Чѣмъ крыто.
1 <u>Шедь</u>	<u>Солома</u>	6	
2 <u> </u>		7	
3		8	
4		9	
5		10	

Примѣчаніе. Эти свѣдѣнія относятся къ пѣлому двору и записываются только въ случаѣ, если хозяинъ живетъ въ своемъ дворѣ или занимаетъ весь чужой дворъ. Если же во дворѣ живетъ нѣсколько хозяйствъ, то на переписныхъ листахъ каждаго изъ нихъ эта табличка оставляется безъ заполнения, а свѣдѣнія о числѣ жилыхъ строеній во дворѣ проставляются на отдѣльномъ переписномъ листѣ, на которомъ вмѣстѣ съ тѣмъ дѣлается подсчетъ по всему двору; въ этотъ листъ вкладываются переписные листы отдѣльныхъ хозяйствъ двора, какъ въ обложку.

Подсчетъ населенія въ день, къ которому приурочена перепись.

Всего наличнаго населенія.		Постоянно живущаго здѣсь населенія.		Изъ числа наличнаго населенія было лицъ некрестьян. сословія.		Приписаннаго здѣсь крестьянскаго населенія.	
Здѣсь проставляется итогъ всѣхъ тѣхъ лицъ (мужчинъ и женщинъ отдѣльно), противъ которыхъ въ 10-й графѣ проведена черта, а также тѣхъ, противъ коихъ отмѣчено «врем. преб.» и «врем. преб. со знакомъ V».	Сюда вносятся общее число всѣхъ тѣхъ лицъ (мужчинъ и женщинъ отдѣльно), противъ которыхъ въ 9-й графѣ отмѣчено «здѣсь».	Здѣсь проставляется (изъ графы 6-й) общее число всѣхъ лицъ некрестьянскихъ сословія (мужчинъ и женщинъ отдѣльно), противъ которыхъ въ графѣ 10-й проведена черта, а также тѣхъ, противъ коихъ отмѣчено «врем. преб.» и «врем. преб. со знакомъ V».	Сюда вносятся общее число всѣхъ лицъ (мужчинъ и женщинъ отдѣльно), противъ которыхъ въ графѣ 8-й отмѣчено «здѣсь» и «здѣсь къ волости».	М.	Ж.	М.	Ж.
3	1	3	1			3	1

Подпись счетчика, собиравшаго свѣдѣнія Гуда Герасовичъ



ПЕРВАЯ ВСЕОБЩАЯ ПЕРЕПИСЬ

населенія Россійской Имперіи,

на основаніи ВЫСОЧАЙШЕ УТВЕРЖДЕННАГО ПОЛОЖЕНІЯ 5 Іюня 1895 года.

Губернія или область: Нижегородская ПЕРЕПИСНОЙ ЛИСТЪ Уездъ или округъ: Угличскій
ФОРМА А.

Переписной участ. № 16 Счетный участ. № Сельское общество или соответствующее ему дѣленіе
 Станъ № 1 или полицейскій участокъ № Димитровское Сельское
 (Подчеркнуть подлежащее названіе и проставить №).
 Волость, гмина, станица или соответствующее иль дѣленіе Красноперевская Село, деревня или другое поселеніе на земляхъ сельскаго общества
Волость Сосеніе Димитровское (прописать подробно какого рода поселеніе и его названіе).
 Имя, отчество и фамилія хозяина двора Леонидъ Парфентіевъ Бенешуевъ
 Хозяинъ живетъ въ собственномъ-ли дворѣ Своемъ или на квартирѣ въ чужомъ дворѣ?

Сколько во дворѣ жилыхъ строеній? одно

Изъ чего каждое строеніе построено	Чѣмъ крыто.	Изъ чего каждое строеніе построено	Чѣмъ крыто.
1 <u>изъ кирпича</u>		6	
2 <u>изъ кирпича</u>	<u>Соломенное</u>	7	
3		8	
4		9	
5		10	

Примѣчаніе. Эти свѣдѣнія относятся къ пѣлому двору и записываются только въ случаѣ, если хозяинъ живетъ въ своемъ дворѣ или занимаетъ весь чужой дворъ. Если же во дворѣ живетъ нѣсколько хозяйствъ, то на переписныхъ листахъ каждого изъ нихъ эта табличка оставляется безъ заполнения, а свѣдѣнія о числѣ жилыхъ строеній во дворѣ представляются на отдѣльномъ переписномъ листѣ, на которомъ вмѣстѣ съ нимъ дѣлается подсчетъ по всему двору; въ этотъ листъ вкладываются переписные листы отдѣльныхъ хозяйствъ двора, какъ въ обложку.

Подсчетъ населенія въ день, къ которому приурочена перепись.

Всего наличнаго населенія.		Постоянно живущаго здѣсь населенія.		Въ числѣ наличнаго населенія было лицъ некрестьян. сословія.		Приписаннаго здѣсь крестьянскаго населенія.	
Здѣсь проставляется итогъ всѣхъ тѣхъ лицъ (мужчинъ и женщинъ отдѣльно), противъ которыхъ въ 10-й графѣ проведена черта, а также тѣхъ, противъ коихъ отмѣчено «врем. преб.» и «врем. преб. со знакомъ V».		Сюда вносятся общее число всѣхъ тѣхъ лицъ (мужчинъ и женщинъ отдѣльно), противъ которыхъ въ 9-й графѣ отмѣчено «здѣсь».		Здѣсь проставляется (изъ графы 6-й) общее число всѣхъ лицъ некрестьянскихъ сословія (мужчинъ и женщинъ отдѣльно), противъ которыхъ въ графѣ 10-й проведена черта, а также тѣхъ, противъ коихъ отмѣчено «врем. преб.» и «врем. преб. со знакомъ V».		Сюда вносятся общее число всѣхъ лицъ (мужчинъ и женщинъ отдѣльно), противъ которыхъ въ графѣ 8-й отмѣчено «здѣсь» и «здѣсь къ волости».	
М.	Ж.	М.	Ж.	М.	Ж.	М.	Ж.
1	2	1	2			1	2

Подпись счетчика, собиравшаго свѣдѣнія Гудаъ Березовеніи

Безплатно.



№. Листа 36

95

ПЕРВАЯ ВСЕОБЩАЯ ПЕРЕПИСЬ

населения Российской Империи,

на основании ВЫСОЧАЙШЕ УТВЕРЖДЕННОГО ПОЛОЖЕНИЯ 5 Июня 1895 года.

Губерния или область:

Киевская

ПЕРЕПИСНОЙ ЛИСТЪ

ФОРМА А.

Уездъ или округъ:

Уманский

Переписной участ. № *11*. Счетный участ. №

Станъ № *1* или полицейскій участокъ №

Волость, гмина, станица или соответствующее

имъ дѣленіе *Краснополковна Во-
лостъ*

Сельское общество или соответствующее ему дѣленіе

Филипповское Сельское

Село, деревня или другое поселеніе на землях сельскаго общества

Селеніе Филипповское

Имя, отчество и фамилія хозяина двора *Парфентій Никифоровъ Бекенчукъ*

Хозяинъ живетъ въ собственномъ-ли дворѣ? *въ собственномъ* или на квартирѣ въ чужомъ дворѣ?

Сколько во дворѣ жилыхъ строеній?

Изъ чего каждое строеніе построено	Чѣмъ крыто.	Изъ чего каждое строеніе построено.	Чѣмъ крыто.
1		6	
2		7	
3		8	
4		9	
5		10	

Примѣчаніе. Эти свѣдѣнія относятся къ двору и записываются только въ случаѣ, если хозяинъ живетъ въ своемъ дворѣ или занимаетъ весь чужой дворъ. Если же во дворѣ живетъ нѣсколько хозяйствъ, то на переписныхъ листахъ каждого изъ нихъ эта табличка остается безъ заполнения, а свѣдѣнія о числѣ жилыхъ строеній во дворѣ представляются на отдѣльномъ переписномъ листѣ, на которомъ вмѣстѣ съ тѣмъ дѣлается подсчетъ по всему двору; въ этотъ листъ вкладываются переписные листы отдѣльныхъ хозяйствъ двора, какъ въ обложку.

Подсчетъ населенія въ день, къ которому приурочена перепись.

Всего наличнаго населенія.		Постоянно живущаго здѣсь населенія.		Въ числѣ наличнаго населенія было лицъ некрестьян. сословій.		Приписаннаго здѣсь крестьянскаго населенія.	
Здѣсь проставляется итогъ всѣхъ тѣхъ лицъ (мужчинъ и женщинъ отдѣльно), противъ которыхъ въ 10-й графѣ проведена черта, а также тѣхъ, противъ коихъ отмѣчено «врем. преб.» и «врем. преб. со знакомъ V».		Сюда вносится общее число всѣхъ тѣхъ лицъ (мужчинъ и женщинъ отдѣльно), противъ которыхъ въ 9-й графѣ отмѣчено «здѣсь».		Здѣсь проставляется (изъ графы 6-й) общее число всѣхъ лицъ некрестьянскихъ сословій (мужчинъ и женщинъ отдѣльно), противъ которыхъ въ графѣ 10-й проведена черта, а также тѣхъ, противъ коихъ отмѣчено «врем. преб.» и «врем. преб. со знакомъ V».		Сюда вносится общее число всѣхъ лицъ (мужчинъ и женщинъ отдѣльно), противъ которыхъ въ графѣ 8-й отмѣчено «здѣсь» и «здѣсь къ волости».	
М.	Ж.	М.	Ж.	М.	Ж.	М.	Ж.
<i>3</i>	<i>1</i>	<i>3</i>	<i>1</i>			<i>3</i>	<i>1</i>

Подпись счетчика, собиравшаго свѣдѣнія *Гурда Герасимовъ*

Безплатно.

№. Листа 37



ПЕРВАЯ ВСЕОБЩАЯ ПЕРЕПИСЬ

населения Российской Империи,

на основании ВЫСОЧАЙШЕ УТВЕРЖДЕННОГО ПОЛОЖЕНИЯ 5 Июня 1895 года.

Губернія или область: Кіевская ПЕРЕПИСНОЙ ЛИСТЪ ФОРМА А. Уѣздъ или округъ: Уманский

Переписной участ. № 11 Счетный участ. №
Сельское общество или соответствующее ему дѣленіе
Станъ № 1 или полицейскій участокъ №
(Подчеркнуть подлежащее названіе и проставить №). Дмитровское
Волость, гмина, станица или соответствующее
имѣ дѣленіе Брасовская Село, деревня или другое поселеніе на земляхъ сельскаго общества
Маломы (прописать подробно какого рода поселеніе и его названіе). Селіе Дмитровское
Имя, отчество и фамилія хозяина двора Тришоръ Симеоновъ Егубовъ
Хозяинъ живетъ въ собственномъ-ли дворѣ? да или на квартирѣ въ чужомъ дворѣ?
Сколько во дворѣ жилыхъ строеній? одно

Назъ чего каждае строеніе построено	Чѣмъ крыто.	Назъ чего каждае строеніе построено.	Чѣмъ крыто.
1 изъ дерева	Соломой	6	
2 изъ глины		7	
3		8	
4		9	
5		10	

Примѣчаніе. Эти свѣдѣнія относятся къ дѣлому двору и записываются только въ случаѣ, если хозяинъ живетъ въ своемъ дворѣ или занимаетъ весь чужой дворъ. Если же во дворѣ живетъ нѣсколько хозяйствъ, то на переписныхъ листахъ каждаго изъ нихъ эта таблица оставляется безъ записанія, а свѣдѣнія о числѣ жилыхъ строеній во дворѣ проставляются на отдѣльномъ переписномъ листѣ, на которомъ вмѣстѣ съ тѣмъ дѣлается подсчетъ по всему двору; въ этотъ листъ вкладываются переписные листы отдѣльныхъ хозяйствъ двора, какъ въ обложку.

Подсчетъ населенія въ день, къ которому приурочена перепись.

Всего наличнаго населенія.		Постоянно живущаго здѣсь населенія.		Въ числѣ наличнаго населенія было лицъ некрестьян. сословій.		Приписаннаго здѣсь крестьянскаго населенія.	
Здѣсь проставляется итогъ всѣхъ тѣхъ лицъ (мужчинъ и женщинъ отдѣльно), противъ которыхъ въ 10-й графѣ проведена черта, а также тѣхъ, противъ коихъ отмѣчено «врем. преб.» и «врем. преб. со знакомъ V».		Здѣсь вносится общее число всѣхъ тѣхъ лицъ (мужчинъ и женщинъ отдѣльно), противъ которыхъ въ 9-й графѣ отмѣчено «здѣсь».		Здѣсь проставляется (изъ графы 6-й) общее число всѣхъ лицъ некрестьянскихъ сословій (мужчинъ и женщинъ отдѣльно), противъ которыхъ въ графѣ 10-й проведена черта, а также тѣхъ, противъ коихъ отмѣчено «врем. преб.» и «врем. преб. со знакомъ V».		Здѣсь вносится общее число всѣхъ лицъ (мужчинъ и женщинъ отдѣльно), противъ которыхъ въ графѣ 8-й отмѣчено «здѣсь» и «здѣсь къ волости».	
М.	Ж.	М.	Ж.	М.	Ж.	М.	Ж.
4	4	4	4			4	4

Подпись счетчика, собиравшаго свѣдѣнія Гурда Сергѣевича

Безплатно.

№. Листа 38

99



ПЕРВАЯ ВСЕОБЩАЯ ПЕРЕПИСЬ

населения Российской Империи,

на основании ВЫСОЧАЙШЕ УТВЕРЖДЕННОГО ПОЛОЖЕНИЯ 5 Июня 1895 года.

Губерния или область:

Киевская Губ.

ПЕРЕПИСНОЙ ЛИСТЪ
ФОРМА А.

Уездъ или округъ:

Чигиринский Уездъ

Переписной участ. № *14* Счетный участ. № *10*

Станъ № *1* или полицейскій участокъ №
(Подчеркнуть подлежащее название и проставить №).

Волость, гмина, станица или соответствующее

имъ дѣленіе *Красногородская
Волость*

Сельское общество или соответствующее ему дѣленіе

Дмитровское

Село, деревня или другое поселеніе на земляхъ сельскаго общества
(прописать подробно какого рода поселеніе и его названіе).

Селеніе Дмитровское

Имя, отчество и фамилія хозяина двора *Артёма Ивановича Рыбенко*

Хозяинъ живетъ въ собственномъ-ли дворѣ? *Да* или на квартирѣ въ чужомъ дворѣ?

Сколько во дворѣ жилыхъ строений? *вдво*

Изъ чего каждое стро- еніе построено	Чѣмъ крыто.	Изъ чего каждое стро- еніе построено.	Чѣмъ крыто.
1 <i>изъ дерева</i>	<i>Соломой</i>	6	
2 <i>изъ камня</i>		7	
3		8	
4		9	
5		10	

Примѣчаніе. Эти свѣдѣнія относятся къ
цѣлому двору и заполняются только въ случаѣ,
если хозяинъ живетъ въ своемъ дворѣ или за-
нимаетъ весь чужой дворъ. Если же во дворѣ
живетъ нѣсколько хозяйствъ, то на перепис-
ныхъ листахъ каждаго изъ нихъ эти табличка
оставляется безъ заполнения, а свѣдѣнія о чи-
слѣ жилыхъ строений во дворѣ представляются
на отдѣльномъ переписномъ листѣ, на которомъ
вмѣстѣ съ тѣмъ дѣлается подсчетъ по всему двору;
въ этотъ листъ вкладываются переписные листы
отдѣльныхъ хозяйствъ двора, какъ въ обложку.

Подсчетъ населенія въ день, къ которому приурочена перепись.

Всего наличнаго населенія.		Постоянно живущаго здѣсь населенія.		Въ числѣ наличнаго населенія было лицъ некрестьян. сословій.		Приписаннаго здѣсь крестьянскаго населенія.	
Здѣсь проставляется итогъ всѣхъ тѣхъ лицъ (мужчинъ и женщинъ отдѣльно), противъ которыхъ въ 10-й графѣ проведена черта, а также тѣхъ, противъ коихъ отмѣчено «врем. преб.» и «врем. преб. со знакомъ V».		Сюда вносятся общее число всѣхъ тѣхъ лицъ (мужчинъ и женщинъ отдѣльно), противъ которыхъ въ 9-й графѣ отмѣчено «здѣсь».		Здѣсь проставляется (изъ графы 6-й) общее число всѣхъ лицъ некрестьянскихъ сословій (мужчинъ и женщинъ отдѣльно), противъ которыхъ въ графѣ 10-й проведена черта, а также тѣхъ, противъ коихъ отмѣчено «врем. преб.» и «врем. преб. со знакомъ V».		Сюда вносятся общее число всѣхъ лицъ (мужчинъ и женщинъ отдѣльно), противъ которыхъ въ графѣ 8-й отмѣчено «здѣсь» и «здѣсь къ волости».	
М.	Ж.	М.	Ж.	М.	Ж.	М.	Ж.
<i>4</i>	<i>2</i>	<i>4</i>	<i>2</i>			<i>4</i>	<i>2</i>

Подпись счетчика, собиравшаго свѣдѣнія *Григорій Рыбенко*

Безплатно.

№. Листа 101



ПЕРВАЯ ВСЕОБЩАЯ ПЕРЕПИСЬ

населенія Россійской Имперіи,

на основаніи ВЫСОЧАЙШЕ УТВЕРЖДЕННАГО ПОЛОЖЕНІЯ 5 Іюня 1895 года.

Губернія или область:

Київская Губ.

ПЕРЕПИСНОЙ ЛИСТЪ
ФОРМА А.

Уѣздъ или округъ:

Львовскій Уѣздъ

Переписной участ. № *16*. Счетный участ. № *10*.

Стать № *1* или полицейскій участокъ №
(Подчеркнуть подлежащее названіе и проставить №).

Волость, гмина, станица или соответствующее

имѣ дѣленіе *Краснопольской Малой
Сты.*

Сельское общество или соответствующее ему дѣленіе

Дмитровское Сельское

Село, деревня или другое поселеніе на земляхъ сельскаго общества
(прописать подробно какого рода поселеніе и его названіе).

Селеніе Дмитровское

Имя, отчество и фамилія хозяина двора *Василия Кондратовъ Волкотруба*

Хозяинъ живетъ въ собственномъ-ли дворѣ? *Да* или на квартирѣ въ чужомъ дворѣ?

Сколько во дворѣ жилыхъ строеній? *одно*

Изъ чего какое строеніе построено	Чѣмъ крыто.	Изъ чего какое строеніе построено.	Чѣмъ крыто.
<i>1 изъ дерева</i>		6	
<i>2 изъ глины</i>	<i>Соломай</i>	7	
3		8	
4		9	
5		10	

Примѣчаніе. Эти свѣдѣнія относятся къ дѣлому двору и записываются только въ случаѣ, если хозяинъ живетъ въ своемъ дворѣ или занимаетъ весь чужой дворъ. Если же во дворѣ живетъ нѣсколько хозяйствъ, то на переписныхъ листахъ каждого изъ нихъ эта табличка оставляется безъ заполнения, а свѣдѣнія о числѣ жилыхъ строеній во дворѣ проставляются на отдѣльномъ переписномъ листѣ, на которомъ вмѣстѣ съ тѣмъ дѣлается подсчетъ по всему двору; въ этотъ листъ вкладываются переписные листы отдѣльныхъ хозяйствъ двора, какъ въ обложку.

Подсчетъ населенія въ день, къ которому приурочена перепись.

Всего наличнаго населенія.		Постоянно живущаго здѣсь населенія.		Въ числѣ наличнаго населенія было лицъ некрестьян. сословій.		Приписаннаго здѣсь крестьянскаго населенія.	
Здѣсь проставляется итогъ всѣхъ тѣхъ лицъ (мужчинъ и женщинъ отдѣльно), противъ которыхъ въ 10-й графѣ проведена черта, а также тѣхъ, противъ коихъ отмѣчено «врем. преб.» и «врем. преб. со знакомъ V».		Сюда вносится общее число всѣхъ тѣхъ лицъ (мужчинъ и женщинъ отдѣльно), противъ которыхъ въ 9-й графѣ отмѣчено «здѣсь».		Здѣсь проставляется (изъ графы 6-й) общее число всѣхъ лицъ некрестьянскихъ сословій (мужчинъ и женщинъ отдѣльно), противъ которыхъ въ графѣ 10-й проведена черта, а также тѣхъ, противъ коихъ отмѣчено «врем. преб.» и «врем. преб. со знакомъ V».		Сюда вносится общее число всѣхъ лицъ (мужчинъ и женщинъ отдѣльно), противъ которыхъ въ графѣ 8-й отмѣчено «здѣсь» и «здѣсь къ волости».	
М.	Ж.	М.	Ж.	М.	Ж.	М.	Ж.
<i>3</i>	<i>2</i>	<i>3</i>	<i>2</i>			<i>3</i>	<i>2</i>

Подпись счетчика, собиравшаго свѣдѣнія *Гурья Егоревича*

Безплатно.

№. Листа *103*



ПЕРВАЯ ВСЕОБЩАЯ ПЕРЕПИСЬ

населенія Россійской Имперіи,

на основаніи ВЫСОЧАЙШЕ УТВЕРЖДЕННАГО ПОЛОЖЕНІЯ 5 Іюня 1895 года.

Губернія или область: <i>Кіевская</i>	ПЕРЕПИСНОЙ ЛИСТЪ ФОРМА А.	Уѣздъ или округъ: <i>Полтавский</i>
--	--------------------------------------	--

Переписной участ. № *16* Счетный участ. № *40*

Сельское общество или соответствующее ему дѣленіе *Дмитровское Сельское*

Станъ № *1* или полицейскій участокъ № *1*
(Подчеркнуть подлежащее названіе и проставить №).

Село, деревня или другое поселеніе на землях сельскаго общества
(прописать подробно какого рода поселеніе и его названіе).
Село Дмитровское

Волость, гмина, станица или соответствующее
имѣ дѣленіе *Красногородская
Волость*

Имя, отчество и фамилія хозяина двора *Емиліянъ Трофимовъ Курленко*

Хозяинъ живетъ въ собственномъ-ли дворѣ *Своемъ* или на квартирѣ въ чужомъ дворѣ?

Сколько во дворѣ жилыхъ строеній? *одни*

Изъ чего какое строеніе построено	Чѣмъ крыто.	Изъ чего какое строеніе построено.	Чѣмъ крыто.
1 <i>Изъ дерева</i>	<i>Солома</i>	6	
2 <i>Изъ кирпича</i>		7	
3		8	
4		9	
5		10	

Примѣчаніе. Эти свѣдѣнія относятся къ дѣльному двору и заполняются только въ случаѣ, если хозяинъ живетъ въ своемъ дворѣ или занимаетъ весь чужой дворъ. Если же во дворѣ живутъ нѣсколько хозяйствъ, то на переписныхъ листахъ каждаго изъ нихъ эта табличка оставляется безъ заполнения, а свѣдѣнія о числѣ жилыхъ строеній во дворѣ проставляются на отдѣльномъ переписномъ листѣ, на которомъ вмѣстѣ съ табличкой подсчетъ по всему двору; въ этотъ листъ вкладываются переписные листы отдѣльныхъ хозяйствъ двора, какъ въ обложку.

Подсчетъ населенія въ день, къ которому приурочена перепись.

Всего наличнаго населенія.		Постоянно живущаго здѣсь населенія.		Въ числѣ наличнаго населенія было лицъ некрестьян. сословій.		Приписаннаго здѣсь крестьянскаго населенія.	
Здѣсь проставляется итогъ всѣхъ тѣхъ лицъ (мужчинъ и женщинъ отдѣльно), противъ которыхъ въ 10-й графѣ проведена черта, а также тѣхъ, противъ коихъ отмѣчено «врем. преб.» и «врем. преб. со знакомъ V».		Сюда вносятся общее число всѣхъ тѣхъ лицъ (мужчинъ и женщинъ отдѣльно), противъ которыхъ въ 9-й графѣ отмѣчено «здѣсь».		Здѣсь проставляется (изъ графы 6-й) общее число всѣхъ лицъ некрестьянскихъ сословій (мужчинъ и женщинъ отдѣльно), противъ которыхъ въ графѣ 10-й проведена черта, а также тѣхъ, противъ коихъ отмѣчено «врем. преб.» и «врем. преб. со знакомъ V».		Сюда вносятся общее число всѣхъ лицъ (мужчинъ и женщинъ отдѣльно), противъ которыхъ въ графѣ 8-й отмѣчено «здѣсь» и «здѣсь къ волости».	
М.	Ж.	М.	Ж.	М.	Ж.	М.	Ж.
<i>2</i>	<i>1</i>	<i>2</i>	<i>1</i>			<i>2</i>	<i>1</i>

Подпись счетчика, собиравшаго свѣдѣнія *Гудо Яковлевичъ*



ПЕРВАЯ ВСЕОБЩАЯ ПЕРЕПИСЬ

населенія Россійской Имперіи,

на основаніи ВЫСОЧАЙШЕ УТВЕРЖДЕННАГО ПОЛОЖЕНІЯ 5 Іюня 1895 года.

Губернія или область:

Кіевская

ПЕРЕПИСНОЙ ЛИСТЪ

ФОРМА А.

Уѣздъ или округъ:

Чемаревскій

Переписной участ. № *116* Счетный участ. №

Сельское общество или соответствующее ему дѣленіе

Станъ № *1* или полицейскій участокъ №

Димитровское Сельское

Волость, гмина, станица или соответствующее

Село, деревня или другое поселеніе на землях сельскаго общества

имѣ дѣленіе *Кривоносовская*

Селеніе Димитровское

Высота

Имя, отчество и фамилія хозяина двора *Кондратъ Яковлевъ Васильичъ*

Хозяинъ живетъ въ собственномъ-ли дворѣ? *да* или на квартирѣ въ чужомъ дворѣ?

Сколько во дворѣ жилыхъ строеній? *два*

Изъ чего какое строеніе построено	Чѣмъ крыто.	Изъ чего какое строеніе построено.	Чѣмъ крыто.
1 <i>изъ дерева</i>		6	
2 <i>изъ кирпича</i>	<i>Солома</i>	7	
3		8	
4		9	
5		10	

Примѣчаніе. Эти свѣдѣнія относятся къ цѣлому двору и записываются только въ случаѣ, если хозяинъ живетъ въ своемъ дворѣ или занимаетъ весь чужой дворъ. Если же во дворѣ живетъ нѣсколько хозяйствъ, то на переписныхъ листахъ каждаго изъ нихъ эта табличка оставляется безъ заполнения, и свѣдѣнія о числѣ жилыхъ строеній во дворѣ представляются на отдѣльномъ переписномъ листѣ, на которомъ вмѣстѣ съ тѣмъ дѣлается подсчетъ по всему двору; въ этотъ листъ вкладываются переписные листы отдѣльныхъ хозяйствъ двора, какъ въ обложку.

Подсчетъ населенія въ день, къ которому приурочена перепись.

Всего наличнаго населенія.		Постоянно живущаго здѣсь населенія.		Въ числѣ наличнаго населенія было лицъ некрестіянъ, сословій.		Приписаннаго здѣсь крестіянскаго населенія.	
Здѣсь представляется итогъ всѣхъ тѣхъ лицъ (мужчинъ и женщинъ отдѣльно), противъ которыхъ въ 10-й графѣ проведена черта, а также тѣхъ, противъ коихъ отмѣчено «врем. преб.» и «врем. преб. со знакомъ V».		Сюда вносятся общее число всѣхъ тѣхъ лицъ (мужчинъ и женщинъ отдѣльно), противъ которыхъ въ 9-й графѣ отмѣчено «здѣсь».		Здѣсь представляется (изъ графы 6-й) общее число всѣхъ лицъ некрестіянскихъ сословій (мужчинъ и женщинъ отдѣльно), противъ которыхъ въ графѣ 10-й проведена черта, а также тѣхъ, противъ коихъ отмѣчено «врем. преб.» и «врем. преб. со знакомъ V».		Сюда вносятся общее число всѣхъ лицъ (мужчинъ и женщинъ отдѣльно), противъ которыхъ въ графѣ 8-й отмѣчено «здѣсь» и «здѣсь къ волости».	
М.	Ж.	М.	Ж.	М.	Ж.	М.	Ж.
5	1	5	1			5	1

Подпись счетчика, собиравшаго свѣдѣнія *Туда Бергеровичъ*



ПЕРВАЯ ВСЕОБЩАЯ ПЕРЕПИСЬ

населения Российской Империи,

на основании ВЫСОЧАЙШЕ УТВЕРЖДЕННОГО ПОЛОЖЕНИЯ 5 Июня 1895 года.

Губерния или область:

Киевская губ.

ПЕРЕПИСНОЙ ЛИСТЪ ФОРМА А.

Уездъ или округъ:

Уманский уезд

Переписной участ. № *11* Счетный участ. № *11*

Станъ № *1* или полицейскій участокъ №
(Подчеркнуть подлежащее названіе и проставить №).

Волость, гмина, станица или соответствующее

имѣ дѣленіе *Краснопольская*

Вакоетъ

Сельское общество или соответствующее ему дѣленіе

Фимуровское

Село, деревня или другое поселеніе на землях сельскаго общества
(прописать подробно какого рода поселеніе и его названіе).

Селеніе Фимуровское

Имя, отчество и фамилія хозяина двора *Проксодій Григоріевъ Протасюкъ*

Хозяинъ живетъ въ собственномъ-ли дворѣ? *Да* или на квартирѣ въ чужомъ дворѣ?

Сколько во дворѣ жилыхъ строеній? *5*

Изъ чего каждое строеніе построено	Чѣмъ крыто.	Изъ чего каждое строеніе построено.	Чѣмъ крыто.
1 изъ дерева	Соломой	6	
2 изъ камня		7	
3		8	
4		9	
5		10	

Примѣчаніе. Эти свидѣнія относятся къ пѣлому двору и записываются только въ случаѣ, если хозяинъ живетъ въ своемъ дворѣ или занимаетъ весь чужой дворъ. Если же во дворѣ живетъ нѣсколько хозяйствъ, то на переписныхъ листахъ каждого изъ нихъ эта табличка оставляется безъ заполнения, а свидѣнія о числѣ жилыхъ строеній во дворѣ проставляются на отдѣльномъ переписномъ листѣ, на которомъ вмѣстѣ съ тѣмъ дѣлается подсчетъ по всему двору; въ этотъ листъ вкладываются переписные листы отдѣльныхъ хозяйствъ двора, какъ въ обложку.

Подсчетъ населенія въ день, къ которому приурочена перепись.

Всего наличнаго населенія.		Постоянно живущаго здѣсь населенія.		Въ числѣ наличнаго населенія было лицъ некрестьян. сословій.		Приписаннаго здѣсь крестьянскаго населенія.	
Здѣсь проставляется итогъ всѣхъ тѣхъ лицъ (мужчинъ и женщинъ отдѣльно), противъ которыхъ въ 10-й графѣ проведена черта, а также тѣхъ, противъ коихъ отмѣчено «врем. преб.» и «врем. преб. со знакомъ V».		Сюда вносятся общее число всѣхъ тѣхъ лицъ (мужчинъ и женщинъ отдѣльно), противъ которыхъ въ 9-й графѣ отмѣчено «здѣсь».		Здѣсь проставляется (изъ графы 6-й) общее число всѣхъ лицъ некрестьянскихъ сословій (мужчинъ и женщинъ отдѣльно), противъ которыхъ въ графѣ 10-й проведена черта, а также тѣхъ, противъ коихъ отмѣчено «врем. преб.» и «врем. преб. со знакомъ V».		Сюда вносятся общее число всѣхъ лицъ (мужчинъ и женщинъ отдѣльно), противъ которыхъ въ графѣ 8-й отмѣчено «здѣсь» и «здѣсь къ волости».	
М.	Ж.	М.	Ж.	М.	Ж.	М.	Ж.
<i>2</i>	<i>1</i>	<i>2</i>	<i>1</i>			<i>2</i>	<i>1</i>

Подпись счетчика, собиравшаго свидѣнія *Иванъ Григоріевичъ*

Безплатно.

№. Листа ~~111~~ 109



ПЕРВАЯ ВСЕОБЩАЯ ПЕРЕПИСЬ

населенія Россійской Имперіи,

на основаніи ВЫСОЧАЙШЕ УТВЕРЖДЕННАГО ПОЛОЖЕНІЯ 5 Юня 1895 года.

Губернія или область:

Кіевская Губ.

ПЕРЕПИСНОЙ ЛИСТЪ

ФОРМА А.

Уѣздъ или округъ:

Чигиринскій Уѣздъ

Переписной участ. № *16*. Счетный участ. № *10*.

Станъ № *1* или полицейскій участокъ № *1*
(Подчеркнуть подлежащее названіе и проставить №).

Волость, гмина, станица или соответствующее

имѣ дѣленіе *Краснопольской Вол.*
посели

Сельское общество или соответствующее ему дѣленіе

Сельское Дмитровское

Село, деревня или другое поселеніе на землях сельскаго общества
(прописать подробно какого рода поселеніе и его названіе).

Селеніе Дмитровское

Имя, отчество и фамилія хозяина двора

Фредеръ Селвейстуръ Моваландъ

Хозяинъ живетъ въ собственномъ-ли дворѣ? *въ собственномъ* или на квартирѣ въ чужомъ дворѣ?

Сколько во дворѣ жилыхъ строеній? *одно*

Наз. чего каждое строеніе построено	Чѣмъ крыто.	Наз. чего каждое строеніе построено	Чѣмъ крыто.
1 <i>Дерево</i>		6	
2 <i>Камни</i>	<i>Соломы</i>	7	
3		8	
4		9	
5		10	

Примѣчаніе. Эти свѣдѣнія относятся къ цѣлому двору и записываются только въ случаѣ, если хозяинъ живетъ въ своемъ дворѣ или занимаетъ весь чужой дворъ. Если же во дворѣ живетъ нѣсколько хозяйствъ, то на переписныхъ листахъ каждаго изъ нихъ эта табличка оставляется безъ заполнения, и свѣдѣнія о числѣ жилыхъ строеній по дворѣ представляются на отдѣльномъ переписномъ листѣ, на которомъ выдѣсь свѣдѣнія дѣлаются подсчетъ по всему двору; въ этотъ листъ вкладываются переписные листы отдѣльныхъ хозяйствъ двора, какъ въ обложку.

Подсчетъ населенія въ день, къ которому приурочена перепись.

Всего наличнаго населенія.		Постоянно живущаго здѣсь населенія.		Въ числѣ наличнаго населенія было лицъ некрестьян. сословій.		Приписаннаго здѣсь съ крестьянскаго населенія.	
Здѣсь проставляется итогъ всѣхъ тѣхъ лицъ (мужчинъ и женщинъ отдѣльно), противъ которыхъ въ 10-й графѣ проведена черта, а также тѣхъ, противъ коихъ отмѣчено «врем. преб.» и «врем. преб. со знакомъ V».		Сюда вносится общее число всѣхъ тѣхъ лицъ (мужчинъ и женщинъ отдѣльно), противъ которыхъ въ 9-й графѣ отмѣчено «здѣсь».		Здѣсь проставляется (изъ графы 6-й) общее число всѣхъ лицъ некрестьянскихъ сословій (мужчинъ и женщинъ отдѣльно), противъ которыхъ въ графѣ 10-й проведена черта, а также тѣхъ, противъ коихъ отмѣчено «врем. преб.» и «врем. преб. со знакомъ V».		Сюда вносится общее число всѣхъ лицъ (мужчинъ и женщинъ отдѣльно), противъ которыхъ въ графѣ 8-й отмѣчено «здѣсь» и «здѣсь къ волости».	
М.	Ж.	М.	Ж.	М.	Ж.	М.	Ж.
<i>1</i>	<i>1</i>	<i>1</i>	<i>1</i>			<i>1</i>	<i>1</i>

Подпись счетчика, собиравшаго свѣдѣнія *Григоръ Бороздинъ*

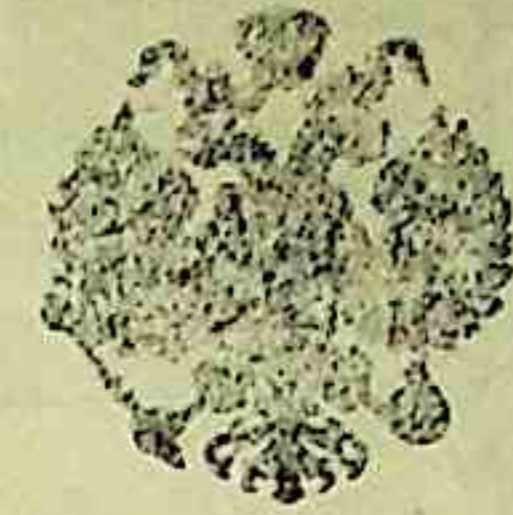

ПЕРВАЯ ВСЕОБЩАЯ ПЕРЕПИСЬ НАСЕЛЕНИЯ

на основании ВЫСОЧАЙШЕ УТВЕРЖДЕННОГО ПОЛОЖЕНИЯ 5 Июня 1895 года.

ВЪДОМОСТЬ ДЛЯ ПОДСЧЕТА НАСЕЛЕНИЯ ПО СЧЕТНОМУ СЕЛЬСКОМУ УЧАСТКУ.

Губернія или область:

Псковская

Уездъ или округъ:

Луханский

Станъ или полицейскій участокъ № *1*

Переписной участокъ № *16*

Счетный участокъ № *10*

Для производства подсчета населения по сельскому счетному участку требуется:

1. Подобрать всѣ обложки формы I по порядку ихъ №№ и выписать изъ каждой въ соответствующія графы настоящей вѣдомости: № обложки (въ графу 1), названіе села, деревни и т. п. (въ графу 2) и общіе итоги: а) всего наличнаго населенія (въ графу 3), б) постоянно живущаго здѣсь населенія (въ графу 4), в) въ числѣ наличнаго населенія было лишь некрестьянскихъ сословій (въ графу 5) и г) приписаннаго здѣсь крестьянскаго населенія (въ графу 6).
2. По каждой графѣ подвести итогъ.
3. Загнать изъ обложки формы II выписать общіе итоги населенія въ соответствующія графы вѣдомости (въ 3-ю, 4-ю и 5-ю), а во 2-й графѣ обозначить, что эти цифры взяты изъ обложки формы II.
4. Подвести по всему счетному участку общій итогъ «Всего» по каждой графѣ.

Изъ этой вѣдомости прилагаются всѣ обложки съ находящимися въ нихъ переписными листами по всему сельскому счетному участку.

Подсчетъ населения по *10* сельскому счетному участку
Подпись составившаго вѣдомость *Гудовъ Александровичъ*

1. №№ обложекъ.	2. Названіе села, деревни и т. п.	3. Всего наличнаго населенія.		4. Постоянно живущаго здѣсь населенія.		5. Въ числѣ наличнаго населенія было лишь некрестьянскихъ сословій.		6. Приписаннаго здѣсь крестьянскаго населенія.	
		М.	Ж.	М.	Ж.	М.	Ж.	М.	Ж.
10	<i>С. Дмитровское и обшч. д. II</i>	989	1017	989	1018	10	13	1095	1010
	<i>Итого</i>	996	1020	996	1021	10	13	1025	1010



ПЕРВАЯ ВСЕОБЩАЯ ПЕРЕПИСЬ

населения Российской Имперіи,

на основаніи ВЫСОЧАЙШЕ УТВЕРЖДЕННАГО ПОЛОЖЕНІЯ 5 Іюня 1895 года.

ОБЛОЖКА ФОРМА I.

Губернія или область:

Киевской

Уѣздъ или округъ:

Чигиринский

Переписной участокъ № *10*

Станъ № *1* или полицейскій участокъ №
(Проставить № и подчеркнуть подлежащее названіе).

Волость, гмина, станица или соответствующее имъ

дѣленіе *Краснопольскій
смадъ*

Сельское общество или соответствующее ему дѣленіе

Политровское

Село, деревня или другое поселеніе на земляхъ сельскаго общества

(прописать подробно какое поселеніе и его названіе) *Село
Политровское*

Счетный участокъ № *10*

Въ эту обложку вкладываются переписные листы хозяйствъ какъ формы А, такъ и формы Б, находящихся въ чертѣ означеннаго на сей обложкѣ селенія, деревни и пр.

Для производства подсчета населенія по всему селенію, деревнѣ, или поселку и т. п. требуется:

I. Сперва вписывать свѣдѣнія о крестьянскихъ хозяйствахъ изъ переписныхъ листовъ формы А, а затѣмъ, отдѣльно о другихъ хозяйствахъ изъ переписныхъ листовъ формы Б, тѣ и другіе въ порядкѣ выставленныхъ на листахъ №№

II. Изъ каждаго переписного листа, выписать въ соответствующія графы обложки слѣдующія показанія: 1) № переписного листа, 2) цифры всего наличнаго населенія, 3) постоянно живущаго здѣсь населенія, 4) въ числѣ наличнаго населенія было лицъ некрестьянскихъ сословій и 5) приписаннаго здѣсь крестьянскаго населенія.

III. Подъ тѣми и другими хозяйствами подвести итоги, и въ концѣ таблицы общій итогъ „Всего“ по всему селенію, деревнѣ и т. п.

Подсчетъ населенія въ селеніи, деревнѣ, поселкѣ и т. п.

Подпись составившаго обложку *Григорій Березовский*

№№ переписныхъ листовъ. (Листы формы А отдѣлить отъ листовъ формы Б заголовками, изъ которыхъ было бы ясно, изъ какихъ листовъ выписаны свѣдѣнія, а именно написать: «Листы формы А», «Листы формы Б»).	2. Всего наличнаго населенія (число мужчинъ и женщинъ, какъ въ этой графѣ, такъ и въ слѣдующихъ показывать отдѣльно).		3. Постоянно живущаго здѣсь населенія.		4. Въ числѣ наличнаго населенія было лицъ некрестьянскихъ сословій.		5. Приписаннаго здѣсь крестьянскаго населенія.	
	М.	Ж.	М.	Ж.	М.	Ж.	М.	Ж.
<i>Листы формы А:</i>								
<i>1</i>	<i>2</i>	<i>1</i>	<i>2</i>	<i>1</i>			<i>2</i>	<i>1</i>
<i>2</i>	<i>3</i>	<i>2</i>	<i>3</i>	<i>2</i>			<i>3</i>	<i>2</i>
<i>3</i>	<i>2</i>	<i>2</i>	<i>2</i>	<i>2</i>			<i>3</i>	<i>2</i>
<i>4</i>	<i>3</i>	<i>2</i>	<i>3</i>	<i>2</i>			<i>3</i>	<i>2</i>
<i>5</i>	<i>4</i>	<i>2</i>	<i>4</i>	<i>2</i>			<i>4</i>	<i>2</i>
<i>6</i>	<i>2</i>	<i>4</i>	<i>2</i>	<i>4</i>			<i>3</i>	<i>4</i>
<i>7</i>	<i>3</i>	<i>5</i>	<i>3</i>	<i>5</i>			<i>3</i>	<i>5</i>
<i>8</i>	<i>3</i>	<i>1</i>	<i>3</i>	<i>1</i>			<i>3</i>	<i>1</i>
<i>9</i>	<i>3</i>	<i>4</i>	<i>3</i>	<i>4</i>			<i>3</i>	<i>4</i>
<i>10</i>	<i>1</i>	<i>2</i>	<i>1</i>	<i>2</i>			<i>1</i>	<i>2</i>
<i>11</i>	<i>1</i>	<i>4</i>	<i>1</i>	<i>4</i>			<i>1</i>	<i>4</i>
<i>12</i>	<i>4</i>	<i>2</i>	<i>4</i>	<i>2</i>			<i>4</i>	<i>2</i>
<i>13</i>	<i>2</i>	<i>3</i>	<i>2</i>	<i>3</i>			<i>2</i>	<i>3</i>
<i>Итого</i>	<i>33</i>	<i>34</i>	<i>33</i>	<i>34</i>			<i>35</i>	<i>34</i>

ТОЗІИЩІ, ПЕЧАТАНІ С. В. РАДЗІЕВІЧІ, ГІМНІ. КАРШЕ СЛОВАДІМІ О. И. ЛЕВІНІ, СІБІ.

11396

1 №№ переписных листов.	2 Всего наличного населения (число мужчин и женщин, какъ въ этой графѣ, такъ и въ слѣ- дующихъ показывать отдельно).		3 Постоянно живущаго здѣсь населенія.		4 Въ числѣ наличнаго на- селенія было лицъ не- крестьянскихъ сословій.		5 Приписаннаго здѣсь крестьянскаго населенія.	
	М.	Ж.	М.	Ж.	М.	Ж.	М.	Ж.
14	3	2	3	2			3	2
15	5	2	5	2			5	2
16	2	3	2	3			2	3
17	2	4	2	4			2	4
18	2	2	2	2			2	2
19	3	1	3	1			3	1
20	3	3	3	3			3	3
21	3	3	3	3			3	3
22	2	3	2	3			2	3
23	3	2	3	2			3	2
24	5	1	5	1			5	1
25	2	1	2	1			2	1
26	2	5	2	5			2	5
27	1	2	1	2			1	2
28	1	2	1	2			1	2
29	2	2	2	2			2	2
30	5	4	5	4			5	4
31	2	3	2	3			2	3
32	2	2	2	2			2	2
33	2	2	2	2			2	2
34	3	1	3	1			3	1
35	1	2	1	2			1	2
36	3	1	3	1			3	1
37	4	4	4	4			4	4
38	4	2	4	2			4	2
39	3	2	3	2			3	2
40	2	1	2	1			2	1
41	4	3	4	3			4	3
42	1	3	1	3			1	3
43	2	2	2	2			2	2
44	2	3	2	3			2	3
45	2	5	2	5			2	5
46	1	2	1	2			1	2
47	2	1	2	1			2	1
48	1	3	1	3			1	3
49	1		1				1	
50	2	2	2	2			2	2
51	3	2	3	2			3	2
52								
53	2	2	2	2			2	2
54	1	1	1	1			1	1
55	1	1	1	1			1	1
56	1	3	1	3			1	3
57	3	1	3	1			3	1
Итого	99	96	99	94			106	98

104

ОБЛОЖКА ФОРМА I.

ВКЛАДНОЙ ЛИСТЪ.

1 №№ переписныхъ листовъ	2 Всего наличнаго населенія (число мужчинъ и женщинъ, какъ въ этой графѣ, такъ и въ слѣ- дующихъ показывать отдельно).		3 Постоянно живущаго здѣсь населенія		4 Въ числѣ наличнаго на- селенія было лицъ не- крестьянскихъ сословій.		5 Приписаннаго здѣсь крестьянскаго населенія.	
	М.	Ж.	М.	Ж.	М.	Ж.	М.	Ж.
58	2	3	2	3			2	3
59	1	1	1	1			1	1
60	1	2	1	2			1	2
61	1	1	1	1			1	1
62	4	1	4	1			4	1
63	4	1	4	1			4	1
64	1	1	1	1			1	1
65	3	3	3	3			3	3
66	1	2	1	2			1	2
67	2	1	2	1			2	1
68	3	2	3	2			3	2
69	5	4	5	4			5	4
70	2	3	2	3			2	3
71	3	5	3	5			3	5
72	3	1	3	1			3	1
73	3	5	3	5			3	5
74	1	4	1	4			1	4
75	4	1	4	1			4	1
76	2	2	2	2			2	2
77	4	4	4	4			4	4
78	1	2	1	2			1	2
79	1	1	1	1			1	1
80	3	2	3	2			3	2
81	1	4	1	4			1	4
82	3	4	3	4			3	4
83	2	2	2	2			2	2
84	32	23	32	23			32	23
85	2	2	2	2			2	2
86	3	2	3	2			3	2
87	3	2	3	2			3	2
88	1	2	1	2			1	2
89	2	3	2	3			2	3
90	4	3	4	3			4	3
91	1	4	1	4			1	4
92	1		1				1	
93	2	3	2	3			2	3
94	2	2	2	2			2	2
95	3	2	3	2			3	2
96	2	2	2	2			2	2
97	3	3	3	3			3	3
98	1	56	1	56			1	56
99	2	1	2	1			2	1
100	1	3	1	3			1	3
101	3	3	3	3			3	3
Итого	100	106	100	106			104	106
	99	108	99	108			103	108

1. №№ переписных листовъ.	2. Всего наличнаго населенія (число мужчинъ и женщинъ, какъ въ этой графѣ, такъ и въ слѣ- дующихъ показывать отъдѣльно).		3. Постоянно живущаго здесь населенія.		4. Въ числѣ наличнаго на- селенія было лицъ по- крестьянскихъ сословій.		5. Приписаннаго здѣсь крестьянскаго населенія.	
	М.	Ж.	М.	Ж.	М.	Ж.	М.	Ж.
102	5	5	5	5			7	5
103	2	2	2	2			2	2
104	2	3	2	3			2	3
105	2	6	2	6			3	6
106	4	4	4	4			5	4
107	4	3	4	3			4	3
108	2	5	2	5			2	5
109	4	1	4	1			4	1
110	3	1	3	1			3	1
111	4	2	4	2			4	2
112	1	3	1	3			1	3
113	1	1	1	1			1	1
114	1	1	1	1			1	1
115	3	2	3	2			3	2
116	3	1	3	1			3	1
117	1	3	1	3			2	3
118	1	4	1	4			1	4
119	3	1	3	1			3	1
120	1	3	1	3			1	3
121	2	2	2	2			2	2
122	4	5	4	5			4	5
123	1	3	1	3			1	3
124	2	3	2	3			2	3
125	2	3	2	3			2	3
126	1	2	1	2			2	2
127	2	2,3	2	2,3			2	2,3
128	4,3	2,3	4,3	2,3			4,3	2,3
129	1	1	1	1			1	1
130		2,1		2,1			1	2
131	3	4	3	4			5	4
132	2	3	2	3			2	3
133	3	3	3	3			3	3
134	2	2	2	2			2	2
135	4	3	4	3			4	3
136	4	6	4	6			4	6
137	2	2	2	2			2	2
138	4	4	4	4			3	4
139	1	2	1	2			1	2
140	3	2	3	2			4	2
141	2	2	2	2			4	2
142	2	3	2	3			2	3
143	2	3	2	3			2	3
144	1	1	1	1			1	1
145	1	2	1	2			1	2
Умнож	101	110	101	110			119	120

УБЛОНКА ФОРМА I.

ВНАДНОУ ЛЕГРЪ.

1. №№ переписныхъ листовъ.	2. Всего наличнаго населенія (число мужчинъ и женщинъ, какъ въ этой графѣ, такъ и въ слѣ- дующихъ показывать отъдѣльно).		3. Постоянно живущаго здесь населенія.		4. Въ числѣ наличнаго на- селенія было лицъ по- крестьянскихъ сословій.		5. Приписаннаго здѣсь крестьянскаго населенія.	
	М.	Ж.	М.	Ж.	М.	Ж.	М.	Ж.
146	3	1	3	1			3	1
147	2	4	2	4			2	4
148	2	1	2	1			2	1
149	4	2	4	2			4	2
150	4	3	4	3			4	3
151	1	2	1	2			2	2
152	2	2	2	2			2	2
153	1	1	1	1			1	1
154	2	3	2	3			2	3
155	2	2	2	2			2	2
156	5	2	5	2			5	2
157	2	2	2	2			2	2
158	2	1	2	1			2	1
159	4	1	4	1			4	1
160	2	1	2	1			2	1
161	2	4	2	4			2	4
162	3	3	3	3			3	3
163	6	1	6	1			6	1
164		5		5				5
165	3,2	2,6	3,2	2,6			2,3	2,6
166	2	1	2	1			2	1
167	1	1	1	1			1	1
168	4	5	4	5			4	5
169	4	2	4	2			4	2
170	4	3	4	3			4	3
171	3	2	3	2			3	2
172	1	2	1	2			1	2
173	4	3	4	3			4	3
174	1	1	1	1			1	1
175	3	2	3	2			3	2
176	5	3	5	3			5	3
177	1	3	1	3			1	3
178	1	1	1	1			1	1
179	2	2	2	2			2	2
180	1	2	1	2			1	2
181	1	2	1	2			1	2
182	2	2	2	2			2	2
183	3	1	3	1			3	1
184	4	2,2	4	2,2			4	2,2
185	2	4	2	4			2	4
186		3		3			1	3
187	5	3	5	3			5	3
188	2	1	2	1			2	1
189	2	2	2	2			2	2
Умнож	110	100	110	100			119	100

№№ переписных листов.	2. Всего наличного населения (число мужчин и женщин, какъ въ этой графѣ, такъ и въ слѣдующихъ показывать отдельно).		3. Постоянно живущаго здѣсь населенія.		4. Въ числѣ наличнаго населенія было лицъ не-крестьянскихъ сословій.		5. Приписаннаго здѣсь крестьянскаго населенія.	
	М.	Ж.	М.	Ж.	М.	Ж.	М.	Ж.
190	1	1	1	1			2	1
191	2	2	2	2			2	2
192	1	2	1	2			1	2
193	3	4	3	4			3	4
194	2	1	2	1			2	1
195	1	1	1	1			1	1
196	3	5	3	5			3	5
197	1	2	1	2			1	2
198	2	6	2	6			2	6
199	2	2	2	2			2	2
200	2	3	2	3			2	3
201	1	2	1	2			1	2
202	1	3	1	3			1	3
203	1	2	1	2			1	2
204	2	7	2	7			2	7
205	1	1	1	1			1	1
206	1	2	1	2			2	2
207	2	2	2	2			2	2
208	3	1	3	1			3	1
209	2	1	2	1			2	1
210	1	4	1	4			1	4
211	3	1	3	1			3	1
212	3	2	3	2			3	2
213	2	5	2	5			2	5
214	1	2	1	2			1	2
215	5	2	5	2			5	2
216	2	1	2	1			2	1
217	3	2	3	2			3	2
218	2	2	2	2			2	2
219	3	1	3	1			3	1
220	3	1	3	1			3	1
221	3	3	3	3			4	3
222							1	1
223	3	2	3	2			3	2
224	3	4	3	4			4	4
225	3	1	3	1			3	1
226	1	3	1	3			1	3
227	3	4	3	4			3	4
228	2	1	2	1			2	1
229	3	1	3	1			3	1
230	2	1	2	1			2	1
231	2	1	2	1			2	2
232	2	1	2	1			2	1
233	3	2	3	2			3	2
Итого	90	98	92	98			98	99

98
97
99
100.

№№ переписных листов.	2. Всего наличного населения (число мужчин и женщин, какъ въ этой графѣ, такъ и въ слѣдующихъ показывать отдельно).		3. Постоянно живущаго здѣсь населенія.		4. Въ числѣ наличнаго населенія было лицъ не-крестьянскихъ сословій.		5. Приписаннаго здѣсь крестьянскаго населенія.	
	М.	Ж.	М.	Ж.	М.	Ж.	М.	Ж.
234	1	1	1	1			1	1
235	4	3	4	3			4	3
236	2	4	2	4			2	4
237	1	2	1	2			1	2
238	4	2	4	2			4	2
239	2	5	2	5			2	5
240	3	4	3	4			3	4
241	2	2	2	2			2	2
242	1	2	1	2			1	2
243	2	2	2	2			2	2
244	4	5	4	5			4	5
245	3	2	3	2			3	2
246	2	2	2	2			2	2
247	1	5	1	5			1	5
248	3	3	3	3			3	3
249	1	4	1	4			1	4
250	4	4	4	4			4	4
251	2	2	2	2			2	2
252	3	3	3	3			3	3
253	1	1	1	1			2	1
254	3	3	3	3			3	3
255	4	2	4	2			4	2
256	1	1	1	1			1	1
257	2	3	2	3			2	3
258	2	2	2	2			3	2
259	1	2	1	2			1	2
260	3	4	3	4			3	4
261	3	3	3	3			3	3
262	2	4	2	4			2	4
263	2	2	2	2			2	2
264	3	3	3	3			3	3
265	4	3	4	3			4	3
266	3	3	3	3			3	3
267	2	2	2	2			2	2
268	1	3	1	3			1	3
269	3	5	3	5			3	5
270	2	4	2	4			2	4
271	2	2	2	2			3	3
272	3	4	3	4			3	4
273	4	4	4	4			4	4
274	3	2	3	2			3	2
275	2	5	2	5			2	6
276	5	1	5	1			5	1
277	4	2	4	2			4	2
Итого	114	129	114	129			117	129

Итого 114 129 114 129 117 129 116 130

1 №№ переписных листов.	2 Всего наличного населения (число мужчин и женщин, какъ въ этой графѣ, такъ и въ слѣ- дующихъ показывать отдѣльно).		3 Постоянно живущаго здѣсь населенія.		4 Въ числѣ наличнаго на- селенія было лицъ не- крестьянскихъ сословій.		5 Приписаннаго здѣсь крестьянскаго населенія.	
	М.	Ж.	М.	Ж.	М.	Ж.	М.	Ж.
278	3	2	3	2			3	2
279	2	2	2	2			3	2
280	2	1	2	1			2	1
281	4	2	4	2			5	2
282	1	2	1	2			1	2
283	1	1	1	1			1	1
284	4	1	4	1			4	1
285	3	4	3	4			3	4
286	2	1	2	1			2	1
287	2	3	2	3			2	3
288	4	3	4	3			4	3
289	4	6	4	6			4	6
290	1	4	1	4			1	4
291	4	4	4	4			4	4
292	3	3	3	3			3	3
293	4	2	4	2			4	2
294	2	2	2	2			3	2
295	4	4	4	4			4	4
296	5	1	5	1			5	1
297	4	6	4	6			4	6
298	3	4	3	4			3	4
299	3	3	3	3			3	3
300	2	1	2	1			2	1
301	2	3	2	3			2	3
302	2	3	2	3			2	3
303	2	1	2	1			2	1
304	2	2	2	2			2	2
305	2	1	2	1			2	1
306	2	2	2	2			2	2
307	3	2	3	2			3	2
308	3	2	3	2			3	2
309	2	4	2	4			2	4
310	4	5	4	5			4	5
311	2	4	2	4			2	4
312	2	5	2	5			2	5
313	5	4	5	4			5	4
314	1	1	1	1			1	1
315	2	4	2	4			2	4
316	4	2	4	2			4	2
317	4	3	4	3			4	3
318	4	2	4	2			4	2
319	3	3	3	3			3	3
320	2	3	2	3			2	3
321	3	2	3	2			3	2

Итого 123 120
124 124

1 №№ переписных листов.	2 Всего наличного населения (число мужчин и женщин, какъ въ этой графѣ, такъ и въ слѣ- дующихъ показывать отдѣльно).		3 Постоянно живущаго здѣсь населенія.		4 Въ числѣ наличнаго на- селенія было лицъ не- крестьянскихъ сословій.		5 Приписаннаго здѣсь крестьянскаго населенія.	
	М.	Ж.	М.	Ж.	М.	Ж.	М.	Ж.
322	3	3	3	3			3	3
323	3	2	3	2			3	2
324	4	1	4	1			4	1
325	2	4	2	4			2	4
326	1	1	1	1			1	1
327	3	1	3	1			3	1
328	2	3	2	3			2	3
329	3	1	3	1			3	1
330	1	2	1	2			2	2
331	2	1	2	1			2	1
332	2	4	2	4			3	4
333	1	1	1	1			1	1
334	2	1	2	1			2	1
335	3	2	3	2			3	2
336	3	3	3	3			3	3
337	1	2	1	2			1	2
338	3	3	3	3			3	3
339	1	1	1	1			1	1
340	3	2	3	2			3	2
341	7	1	7	1			7	1
342	1	3	1	3			1	3
343	2	4	2	4			2	4
344	5	4	5	4			5	4
345	4	3	4	3			4	3
346	1	3	1	3			1	3
347	3	2	3	2			3	2
348	4	1	4	1			4	1
349	1	2	1	2			1	2
350	1	3	1	3			1	3
351	3	4	3	4			3	4
352	3	2	3	2			3	2
353	1	3	1	3			1	3
354	3	3	3	3			3	3
355	3	2	3	2			4	2
356	2	2	2	2			2	2
357	2	3	2	3			2	3
358	2	1	2	1			2	1
359	2	3	2	3			2	3
360	1	2	1	2			1	2
361	2	3	2	3			2	3
362		2		2				2
363	1	1	1	1			1	1
364	1	2	1	2			1	2
365	2	1	2	1			2	1

Итого 100 98 100 98 103 98

1 №№ переписных листов.	2 Всего наличного населения (число мужчин и женщин, как в этой графе, так и в слѣ- дующих показывать отдельно).		3 Постоянно живущаго здесь населенія.		4 Въ числѣ наличнаго на- селенія было лицъ не- крестьянскихъ сословій.		5 Приписаннаго здѣсь крестьянскаго населенія.	
	М.	Ж.	М.	Ж.	М.	Ж.	М.	Ж.
366	3	5	3	5			3	5
367	2	4 3	2	4 3			2	4 3
368	4	3	4	3			4	3
369	4	2	4	2			4	2
370	2	2	2	2			2	2
371	1	3	1	3			1	3
372	2	1	2	1			2	1
373	1	1	1	1			1	1
374	2	1	2	1			2	1
375	4	2	4	2			4	2
376	4 3	2 4	4 3	2 4			4 3	2 4
377	2	1	2	1			2	1
378	4	4	4	4			4	4
379	2	2	2	2			2	2
380	1	2	1	2			1	2
381	6	2	6	2			6	2
382	1	5	1	5			1	5
383	3	2	3	2			3	2
384	2	1	2	1			2	1
385	3	2	3	2			3	2
386	2	2	2	2			2	2
387	4	1	4	1			4	1
388	1	3	1	3			1	3
389	2	5	2	5			2	5
390	2		2				2	
391	3	2	3	2			3	2
392	2	2	2	2			2	2
393	5	1	5	1			5	1
394	4	3	4	3			4	3
395	1	1	1	1			1	1
396	1	2	1	2			1	2
397	1	1	1	1			1	1
398	2	2	2	2			2	2
399	3	2	3	2			3	2
400	4	2	4	2			4	2
401	3	3	3	3			3	3
402	3	2	3	2			3	2
403	3	4	3	4			3	4
404	1	1	1	1			1	1
405	2	3	2	3			2	3
406	3	2	3	2			3	2
407	3	2	3	2			3	2
408	1	2	1	2			1	2
409							1	1
Итого	108	96	108	96			112	99

1 №№ переписных листов.	2 Всего наличного населения (число мужчин и женщин, как в этой графѣ, так и в слѣ- дующих показывать отдельно).		3 Постоянно живущаго здесь населенія.		4 Въ числѣ наличнаго на- селенія было лицъ не- крестьянскихъ сословій.		5 Приписаннаго здѣсь крестьянскаго населенія.	
	М.	Ж.	М.	Ж.	М.	Ж.	М.	Ж.
410							2	1
411		2		2				2
		2		2			2	3
Итого	979	1000	979	1001			1025	1010
Листы 409 и 410								
1	3	4	3	4	3	2		
2	1	2	1	2	1	2		
3	2	4	2	4	2	3		
4	1	2	1	2	1	2		
5	1	2	1	2	1	2		
6	2	3	2	3	2	2		
Итого	10	17	10	17	10	13		
Итого	989	1017	989	1018	10	13	1025	1010

1 ФАМИЛИЯ, (прозвище), ИМЯ и ОТЧЕСТВО или ИМЕНА, если их несколько. Отмѣтка о тѣхъ, кто окажется: слѣпымъ на оба глаза, нѣмымъ, глухонѣмымъ или умалишеннымъ.	2 Полъ. М-мужской. Ж-женский.	3 Какъ записанъ приходится главѣ хозяйства и главѣ своей семьи.	4 Сколько минуло лѣтъ или мѣсяцевъ отъ роду.	5 Холостъ, женатъ, вдовъ или разведенъ.	6 Состояніе, состояніе или званіе.	7 Родился-ли ЗДѢСЬ, а если не здѣсь, то гдѣ именно? (Губерія, уѣздъ, городъ).	8 Приписанъ-ли ЗДѢСЬ, а если не здѣсь, то гдѣ именно? (для лицъ, обязанныхъ припискою).	9 Гдѣ обыкновенно проживаетъ: здѣсь-ли, а если не здѣсь, то гдѣ именно? (Губерія, уѣздъ, городъ).	10 Отмѣтна объ отсутствіи, отлучкѣ и о временномъ здѣсь пребываніи.	11 Вѣроисповѣданіе.	12 Родной языкъ.	13 Грамотность.		14 Занятіе, ремесло, промыселъ, должность или служба.	
												а.	б.	а.	б.
												Умѣетъ-ли читать?	гдѣ обучается, обучался или окончилъ курсъ образованія?	Главное, то есть то, которое доставляетъ главные средства для существованія.	1. Побочное или вспомогательное. 2. Положеніе по воинской повинности.
1 Новоселухин Молликаръ Вареромисевъ	М.	Хозяинъ	28	М.	Крест. мѣр. Влад.	Вл. прозу-мичанъ таранчан. уезд. Киевск. губ.	Вл. прозу-мичанъ таранчан. уезд. Киевск. губ.	Здѣсь	—	прав. м.р.	Да	Въ Чернигов. губ. приход. мѣщанинъ	1		
2 Новоселухина Марера Иванова	Ж.	жена	24	Ж.	Крест. мѣр. Влад.	Вл. Красиловск. таранчан. уезд. Киевск. губ.	Вл. Красиловск. таранчан. уезд. Киевск. губ.	Здѣсь	—	прав. м.р.	Нѣтъ	—	1		
3 Новоселухин Родионъ Поликарповъ	М.	Сынъ	5	—	Крест. мѣр. Влад.	Вл. Баимт. кань таранчан. уезд. Киевск. губ.	Вл. Баимт. кань таранчан. уезд. Киевск. губ.	Здѣсь	—	прав. м.р.	—	—	1		
4 Новоселухин Средоръ Поликарповъ	М.	Сынъ	3	—	Крест. мѣр. Влад.	Вл. Ромде-стивенск. буданской области	Вл. Ромде-стивенск. буданской области	Здѣсь	—	прав. м.р.	—	—	1		
5 Новоселухин Евдзаръ Вареромисевъ	М.	Братъ	15	—	Крест. мѣр. Влад.	Вл. Баимт. кань таранчан. уезд. Киевск. губ.	Вл. Баимт. кань таранчан. уезд. Киевск. губ.	Здѣсь	—	прав. м.р.	Нѣтъ	—	1		
6 Новоселухина Фарія Вареромисева	Ж.	Сестра	12	—	Крест. мѣр. Влад.	Вл. Баимт. кань таранчан. уезд. Киевск. губ.	Вл. Баимт. кань таранчан. уезд. Киевск. губ.	Здѣсь	—	прав. м.р.	Нѣтъ	—	1		
7														1	
8														1	
9														1	
10														1	

Подпись лица записывающаго листъ Гуда Вержевскій

1. Фамилія (прозвище), імя і отчество или імена, если их нѣскольکو.

Отмѣтна о тѣхъ, кто онамется: слѣпымъ на оба глаза, нѣмымъ, глухонѣмымъ или умалишеннымъ.

Въ эту графу слѣдуетъ вписывать фамилію, імя и отчество каждаго лица отдѣльно, или фамилію и імена, если ихъ нѣскольکو, а все писать полностью, причѣмъ фамилію (прозвище) ставить сначала, а потомъ імя и отчество.

Записывать слѣдуетъ въ такомъ порядкѣ: а) сперва глава хозяйства; затѣмъ, если проживаютъ вмѣстѣ съ хозяйномъ: б) его жена и дѣти, в) родители его и родители его жены, г) братья и сестры хозяйевъ съ ихъ семьями, д) всѣ остальные родственники и свойственники, е) служащіе, работники, прислуга, если таковыя имѣются, и ихъ семьи, которыя записываются въ томъ-же вышеуказанномъ порядкѣ, и, наконецъ, ж) жильцы, прирѣзаемые, постояльцы, ваѣжкіе, гости и т. д.

Если въ хозайствѣ окажутся лица, слѣпыя на оба глаза, нѣмые, глухонѣмые или умалишенныя, то эти недостатки должны быть отмѣчены также въ этой графѣ вслѣдъ за іменемъ такого лица, причѣмъ относительно слѣпыхъ и умалишенныхъ нужно непременно обозначать, отъ рожденія-ли слѣпой или умалишенной (слабоумной) или съ такою-то іменною возрасту.

2. Полъ. М—мужской, ж—женскій.

Здѣсь обозначается полъ сирашиваемого лица для большей наглядности и удобства при посчетѣ населенія того или другого пола, при чемъ для сокращенія можно писать «М» (большое) для мужчинъ и «Ж» (маленькое) для женщинъ.

3. Какъ записанный приходится главѣ хозяйства и главѣ своей семьи?

Здѣсь противъ главы хозяйства слѣдуетъ писать «хозяинъ», а противъ іменъ другихъ лицъ слѣдуетъ вписывать: во-первыхъ, какъ кто приходится хозяйну по родству или по браку (жена, сынъ, племянникъ, теща и друг.), а если родства нѣтъ, то въ качествѣ кого онъ живетъ (работникъ, служащій, прислуга, жилецъ, сожитель, прирѣзаемый, постоялецъ, ваѣжкій, гость и т. п.); во-вторыхъ, если въ составъ хозяйства входятъ другія семьи, кромѣ семьи самого хозяйна, то, сверхъ обозначенія отношенія каждаго лица къ главѣ хозяйства, надо прописать еще и отношеніе его къ главѣ своей собственной семьи.

4. Сколько минуло лѣтъ или мѣсяцевъ отъ роду?

Сюда слѣдуетъ писать цифрами, сколько кому минуло лѣтъ, напр. «35» и т. д. Для дѣтей, которымъ меньше года, нужно писать число мѣсяцевъ, ясно обозначая, что это мѣсяцы, а не годы, напр.: «2 мц.». Для дѣтей же, которымъ меньше мѣсяца, писать—«менѣе 1 мц.».

5. Холостъ, женатъ, вдовъ, разведенъ.

Сюда можно вписывать показанія сокращенно слѣдующими буквами: «ж» для женатыхъ, «в» для вдовъ, «х» для холостыхъ, «р» для разведенныхъ, «свд» для вдовцовъ и вдовъ, «рв» для разведенныхъ. Противъ малолѣтнихъ проводить черту.

6. Состояніе, состояніе или званіе.

Здѣсь отмѣчается сокращенно то состояніе или званіе, къ которому переписываемое лицо относится по своему рожденію, или въ прежнемъ состояніи или вповѣ, приобретеннымъ правами, напр.: дворянинъ потомственный, дворянинъ личный, чиновникъ не изъ дворянъ, духовнаго званія, потомств. почет. гражданинъ, купецъ, мѣщанинъ и т. д.; крестьянинъ непременно съ обозначеніемъ, каково онъ именно разряда, напр.: изъ бывш. владѣльч., изъ бывш. государств., удѣльч., горнозаводск., и т. д. Иностранцы должны непременно указывать, какого они государства подданные. Отставными солдатами можно отмѣчать только тѣхъ, которые поступили на службу до общей воинской повинности; всѣ же прочіе, поступившіе на службу послѣ введенія общей воинской повинности, должны показывать то состояніе, къ которому они въ дѣйствительности принадлежатъ.

7. Родился-ли здѣсь, а если не здѣсь, то гдѣ именно? (губернія, уѣздъ, городъ).

Если кто родился въ предѣлахъ той же мѣстности, гдѣ онъ вносится въ перепись, то нужно написать просто: «здѣсь». Въ противномъ случаѣ, нужно вписывать названіе губерніи (области) и города (мѣстечка, посада) или губерніи (области) и уѣзда (округа), гдѣ кто родился; для лицъ, родившихся въ Финляндіи, — губерніи и города; для родившихся за границей — государства и города или провинціи и т. п.

8. Приписаны-ли здѣсь, а если не здѣсь, то гдѣ именно?

Показанія здѣсь даются только о лицахъ, обязанныхъ припискою къ сельскимъ обществамъ, волостямъ или городскимъ обществамъ. Если лица приписаны къ тѣмъ городскимъ обществамъ, или къ тѣмъ волостямъ или сельскимъ обществамъ, къ которымъ относится данный переписной листъ, то пишется слово «здѣсь»; въ противномъ же случаѣ, если они приписаны не тамъ, гдѣ вносится въ перепись, пишется названіе волости (гмины, станицы) и сельского общества, или города (мѣстечка, посада), съ обозначеніемъ губерніи (области) и уѣзда (округа), гдѣ они приписаны.

9. Гдѣ обыкновенно проживаетъ? 10. Отмѣтна объ отсутствіи, здѣсь ли, а если не здѣсь, то отлучекъ и о временномъ здѣсь гдѣ именно? (губ., уѣздъ, городъ), пребываніи.

Въ 9-й графѣ слѣдуетъ вписывать указаніе того мѣста («здѣсь» или губернія и уѣздъ, или губернія и городъ), гдѣ кто обыкновенно проживаетъ, въ зависимости отъ своей службы или постоянныхъ занятій, промысловъ и т. д., не обращая вниманія на то, гдѣ онъ можетъ быть приписанъ.

При этомъ могутъ встрѣтиться слѣдующіе случаи: 1) Лица проживаютъ обыкновенно въ данномъ мѣстѣ и находятся на немъ во время переписи, — о нихъ пишется въ 9-й графѣ—«здѣсь», а въ 10-й графѣ проводится черта. 2) Лица проживаютъ обыкновенно въ данномъ мѣстѣ, но находятся во временной отлучкѣ (напр. уѣхалъ въ др. селеніе или городъ по дѣламъ, на ярмарку, въ гости и т. д.), тогда слѣдуетъ писать въ 9-й графѣ—«здѣсь», а въ 10-й: «во временной отлучкѣ» (сокращ.: «отлуч.»), съ указаніемъ, куда отлучился, напр. въ такой-то городъ, уѣздъ, заграничу, въ пути туда, то въ дѣсь и т. д. 3) Не находясь обыкновенно въ данномъ мѣстѣ, а находясь въ немъ только кратковременно — по торговымъ, служебнымъ или инымъ дѣламъ, состоян и т. д., о нихъ пишется въ 9-й графѣ мѣсто ихъ обыкновеннаго проживанія — городъ или уѣздъ (округъ), губернія (область), а въ 10-й графѣ: «во временномъ пребываніи» (сокращ.: «врем. преб.»). О лицахъ временно отлучившихся или временно пребывающихъ на срокъ менѣе 5 дней, къ указаннымъ отмѣткамъ о «врем. отлуч.» и «врем. преб.» прибавляютъ отмѣтку знакомъ V.

11. Вѣроисповѣданіе.

Сюда вписывать, кто какой вѣры, при чемъ для сокращенія можно писать: православную—прав.; единовѣрческую—единов.; римско-католическую—римск.-кат.; лютеранскую—лют.; реформатскую—реформ.; армяно-григоріанскую—арм.-гр.; иудейскую—іуд.; мусульманскую—мусул.; буддисты—буд.; ламанты—лам.; шаманствующіе—шаманств. и т. д.

12. Родной языкъ.

Здѣсь вписывается названіе того языка, который каждый считаетъ для себя роднымъ. Для русскаго языка достаточно обозначенія «Р.» для малороссійскаго—«М.Р.», для белорусскаго — «Б.Р.», прочіе-же языки должны быть прописаны полностью, напр. польскій, французскій, англійскій, нѣмецкій, еврейскій, татарскій, мордовскій, и т. д.

13. Грамотность.

а) Умѣть-ли читать? б) Гдѣ обучается, обучался или кончилъ курсъ образованія?

Здѣсь вписываютъ въ графу а) для тѣхъ, кто умѣетъ читать по русски—слово «да»; для тѣхъ, кто не умѣетъ читать ни на какомъ языкѣ—слово «нѣтъ». Для тѣхъ, кто читаетъ только на другомъ какомъ-либо языкѣ, слово «да», съ обозначеніемъ этого другого языка, напр. «да, по татарски» и т. п. Противъ дѣтей моложе 5 лѣтъ проводится черта. Въ графу б)—гдѣ кто обучается или обучался грамотѣ, или гдѣ кончилъ курсъ образованія, напр.: дома, у причетника, въ полку и т. д. или сокращенно названіе школы или учебнаго заведенія.

14. Занятіе, ремесло, промыселъ, должность или служба.

а) Главное, т. е. то, которое доставляетъ главныя средства къ существованію.

Здѣсь непременно противъ каждаго записываемого лица, какъ мужч. и, такъ и женщинѣ, слѣдуетъ показывать занятіе, ремесло, промыселъ, должность или службу, которые даютъ этому человеку средства къ существованію. Если кто имѣетъ нѣскольکو занятій или должностей в т. п., дающихъ ему заработокъ, то въ этой графѣ должно быть отмѣчено только то изъ нихъ, которое лицо это считаетъ своимъ главнымъ занятіемъ, т. е. которымъ оно главнымъ образомъ кормится. При этомъ слѣдуетъ показывать противъ каждаго лица, какъ родъ его занятія, такъ и положеніе, занимаемое имъ въ упомянутомъ занятіи.

Лица, состоящаго на государственной или общественной службѣ и церковна-и священнослужителямъ прописываютъ занимаемую ими должность, купцы, фабриканты, служащіе въ торговыхъ и банковыхъ конторахъ, ремесленники—родъ торговли, производствъ, предпріятія, ремесла и т. д. съ обозначеніемъ положенія, занимаемаго ими—хозяинъ, директоръ, членъ правленія, конторщикъ, прикащикъ, артельщикъ, мастеръ, подмастерье, ученикъ, работникъ и т. д. Подобнымъ образомъ обозначаются и другія занятія, отъ которыхъ лицо получаетъ средства къ жизни: практикующій врачъ, присяжн. повѣренный, художникъ, литераторъ, актеръ и пр. Занимающіе огородничествомъ, садоводствомъ и земледѣліемъ и т. п. обозначаютъ занимаемое ими положеніе, напр. огородникъ—хозяинъ, земледѣлецъ—работникъ и пр.; домашняя и домовая прислуга—кучеръ, лакей, поваръ, дворникъ и т. д. Женщины, имѣющія самостоятельную занятія, точно также тщательно обозначаютъ эти занятія или должности, напр.: женщина-врачъ, телеграфистка, портниха-закройщица, швей-одиночка, продавщица въ булочной, работница на табачной фабрикѣ, кухарка, прачка и т. д. Лица, проживающія исключительно на доходы отъ своихъ недвижимыхъ имуществъ, капиталовъ, на пенсію и т. п., обозначаютъ: землевладѣлецъ, домовладѣлецъ, капиталистъ, получающій пенсію, стипендію, живущій благотворительностью и т. д.

Гости, ваѣжкіе и т. п. также должны обозначать свои занятія, какъ главныя, такъ и побочныя. Лица, находящіеся временно безъ мѣста, отмѣчаютъ такое обстоятельство, съ указаніемъ послѣдняго или обыкновеннаго своего занятія или должности. Члены семействъ (жены, дѣти и т. д.), принимающіе участіе въ работахъ главы семейства, напр. въ полевыхъ работахъ, въ ремеслѣ и т. д., должны непременно показывать это, напр. работникъ—землед. и т. д. И только противъ тѣхъ, которые не имѣютъ ни другихъ занятій, кромѣ домашняго хозяйства, ни собственнаго денежнаго имущества, въ этой графѣ отмѣчается, при комъ или на чей счетъ они проживаютъ, напр.: «при мужѣ», «при родителяхъ», «на воспитаніи», «при сынѣ» и т. д. Воспитанники и вообще лица, посѣщающія учебнаго заведенія, отмѣчаютъ: студентъ, гимназистъ и т. д.

Всѣ вообще показанія въ этой графѣ должны быть даваемы подробно и точно. Отнюдь не слѣдуетъ допускать общихъ и неопредѣленныхъ показаній, какъ-то: торговецъ, ремесленникъ, поденный работникъ, служащій, живущій своими средствами и т. п., а слѣдуетъ непременно всегда показывать, какъ родъ занятія, такъ и занимаемое имъ мѣсто, напр. мелочной лавки—хозяинъ, слесарь—подмастерье, работникъ на ткацкой фабрикѣ, служащій въ транспортной конторѣ и т. д.

б) 1) Побочное или вспомогательное. 2) Положеніе по воинской повинности.

Графа эта раздѣляется продолжной чертой на двѣ части; въ верхнюю часть (б. 1) слѣдуетъ вписывать противъ тѣхъ лицъ, которыхъ главное занятіе уже обозначено въ предшествующей графѣ, — торговленіе, занятіе, служащее или подспорье или дающее заработокъ, независимо отъ главнаго занятія, такъ: если кто при главномъ своемъ занятіи, отмѣченномъ въ графѣ 14 а, по государственной или общественной службѣ, по торговлѣ, промышленности и пр. управляетъ напр. домомъ, занимается перенескою бумагъ или самъ онъ землевладѣлецъ, домовладѣлецъ и т. д., то онъ обозначаетъ въ этой графѣ эти занятія, какъ вспомогательныя или побочныя. Если женщина, кромѣ какого-либо постояннаго занятія, работы въ полѣ, хозяйства и пр. и пр. за дѣтьми, имѣетъ еще какое-либо болѣе или менѣе подобное занятіе, дающее ей заработокъ, то это должно быть особенно тщательно обозначено въ этой графѣ 14 б, напр.: плететъ кружева, вышиваетъ полотенца и т. п. При этомъ особенное вниманіе должно быть обращено на тѣ промыслы, которыми занимается много лицъ въ данной мѣстности.

Сверхъ занятій, обозначенныхъ въ графахъ 14 а и б (б. 1), въ нижней части графы б (б. 2) отмѣчаются: 1) офицеры, чиновники, праши и нижніе чины въ зап. арміи и флота (офицеры съ обозначеніемъ чина и рода оружія, генералы—только чина), напр. ген.-м. зап., прап. зап. пѣх., подп. зап. кан., чинов зап., врач зап., ниж. чинъ зап.; 2) офицеры и нижніе чины казачьихъ войскъ на льготѣ, или нижніе чины сѣхъ войскъ въ зап. арміи, съ обозначеніемъ названія войска и чина, напр.: Сиб. лѣг. каз., Ур. лѣг. войск. ст. и т. д.; 3) ранники ополченія 1-го разр., зачисленные при наборѣ прямо въ ополченіе, отмѣчаются: рати. 1 разр.; ратники, перечисленные въ запаса—рати. быв. зап.; 4) отставные офицеры — такимъ же образомъ какъ запасные и льготные офицеры: напр.: отст. ген.-л., отст. пѣх. капит., Уссур. отст. есаулъ и т. д.

Безплатно.



№ Листа 28

ПЕРВАЯ ВСЕОБЩАЯ ПЕРЕПИСЬ

населенія Россійской Имперіи,

на основаніи ВЫСОЧАЙШЕ УТВЕРЖДЕННАГО ПОЛОЖЕНІЯ 5 Іюня 1895 года.

ПЕРЕПИСНОЙ ЛИСТЪ

ФОРМА Б.

Губернія или область:

Кіевская губ.

Уѣздъ или округъ:

Кіевскій уѣздъ

Переписной участокъ № 16 Счетный участокъ № 11 Станъ или полицейскій участокъ № 1

Какой поселокъ? (Владѣльческая усадьба, фабричный поселокъ, дѣсная сторожка, желѣзнодорожная будка, мельница, усадьба священно или церковно-служителя, школа, и т. п.)

Прописать подробно названіе и родъ поселка: Лѣсная сторожка 2^я Ратновской Казанной дачи

Кому принадлежитъ означенный поселокъ или на чьей землѣ находится? Казант

Число хозяйствъ въ этомъ поселкѣ № хозяйства

Сколько въ поселкѣ жилищъ строеній? одно

Изъ чего каждае строеніе построено.	Чѣмъ крыто.	Изъ чего каждае строеніе построено.	Чѣмъ крыто.
1 изъ дерева	Солома	6	
2		7	
3		8	
4		9	
5		10	

Примѣчаніе. Эти свѣдѣнія относятся къ той усадьбѣ, хутору, поселку и т. д. и представляются владѣльцемъ или лицомъ, его завывающимъ, и только на тѣхъ листахъ, въ которые, какъ въ общаго, владѣются переписные листы отдѣльныхъ хозяйствъ всей усадьбы, хутора и т. д.; на листахъ же отдѣльныхъ хозяйствъ въ усадьбѣ, хуторѣ и т. д. здѣсь ничего не пишется. Если же въ усадьбѣ, хуторѣ и т. д. имѣется только одно хозяйство, то особой отметки на такую усадьбу, хуторъ и т. д. не полагается, а требуемыя о жилищныхъ строеніяхъ свѣдѣнія пишутся на самомъ переписномъ листѣ этого хозяйства.

Подсчетъ населенія въ день, къ которому приурочена перепись.

Всего наличнаго населенія.		Постоянно живущаго здѣсь населенія.		Въ числѣ наличнаго населенія было лицъ некрестіянскихъ сословій.	
Здѣсь представляется итогъ всѣхъ тѣхъ лицъ (мужчинъ и женщинъ отдѣльно), противъ которыхъ въ 10-й графѣ проведена черта, а также тѣхъ, противъ коихъ отмѣчено «врем. преб.» и «врем. преб. со знакомъ V».		Сюда вносятся общее число (мужчинъ и женщинъ отдѣльно) всѣхъ тѣхъ лицъ, противъ которыхъ въ 9-й графѣ отмѣчено «здѣсь».		Здѣсь представляется изъ графы 6-й общее число (мужч. и женщ. отдѣльно) всѣхъ лицъ некрестіянскихъ сословій, противъ которыхъ въ графѣ 10-й проведена черта, а также тѣхъ, противъ коихъ отмѣчено «врем. преб.» и «врем. преб. со знакомъ V».	
М.	Ж.	М.	Ж.	М.	Ж.
3	1	3	1	X	X

Подпись счетчика, собиравшаго свѣдѣнія: Гуда Вережковскій

Правила для заполнения переписнаго листа.

Въ переписной листъ вносятся: 1) все находящееся на немъ въ данный моментъ переписи, безразлично отъ того, обыкновенно-ли онъ здѣсь проживаетъ или находится здѣсь только временно (за исключ. солдатъ на постой); 2) все лица, принадлежаща къ составу этого хозяйства, но находящагося во временной отлучкѣ. Но не слѣдуетъ записывать такихъ членовъ семьи, которые по своимъ служебнымъ, дѣловымъ или учебнымъ и т. д. занятіямъ обыкновенно проживаютъ въ другомъ мѣстѣ. Напримѣръ, не слѣдуетъ записывать дѣтей, которыя для полученія образованія проживаютъ въ другомъ мѣстѣ, отдѣльно отъ своей семьи, за исключеніемъ такихъ случаевъ, когда они прибыли домой на побывку (временно пребывающія).

Листы должны быть заполнены къ тому дню, къ которому приурочивается перепись, и утромъ сего послѣдняго дня непременно вновь провѣрены и, буде нужно, исправлены по составу населенія въ этотъ день, какъ-то: вычеркнуты умершіе и выбывшіе, приписаны, съ надлежащими отмѣтками по всѣхъ графахъ, родившіеся и вновь прибывшіе, отмѣчены вступившіе въ бракъ или овдовѣвшіе и т. д.

(Продолженіе слѣдуетъ на четвертой страницѣ).



Безплатно.

ПЕРВАЯ ВСЕОБЩАЯ ПЕРЕПИСЬ

населения Российской Империи,

на основании ВЫСОЧАЙШЕ УТВЕРЖДЕННОГО ПОЛОЖЕНИЯ 5 Юня 1895 года.

Губерния или область:
Мисевская губ.

ПЕРЕПИСНОЙ ЛИСТЪ ФОРМА А.

Уездъ или округъ:
Уманский уезд.

Переписной участ. № *16* Счетный участ. № *10*
Станъ № *1* или полицейскій участокъ № *1*
(Подчеркнуть подлежащее названіе и проставить №.)
Волость, глина, станция или соответствующее
имъ дѣленіе *Краснопольская*
Вознесенъ

Сельское общество или соответствующее ему дѣленіе
Д. Дмитровское
Село, деревня или другое поселеніе на земляхъ сельскаго общества
(прописать подробно какого рода поселеніе и его названіе).
Село Дмитровское

Имя, отчество и фамилія хозяина двора *Иванъ Васильевичъ Тимо*
Хозяинъ живетъ въ собственномъ-ли дворѣ? _____ или на квартирѣ въ чужомъ дворѣ? _____
Сколько во дворѣ жилыхъ строеній? _____

Изъ чего каждое строеніе построено	Чѣмъ крыто.	Изъ чего каждое строеніе построено	Чѣмъ крыто.
1		6	
2		7	
3		8	
4		9	
5		10	

Примѣчаніе. Эти свѣдѣнія относятся къ члѣзамъ двору и записываются только въ случаяхъ, если хозяинъ живетъ въ своемъ дворѣ или занимаетъ весь чужой дворъ. Если же во дворѣ живетъ нѣсколько хозяйствъ, то на переписныхъ листахъ каждого изъ нихъ эта таблица оставляется безъ заполнения, а свѣдѣнія о числѣ жилыхъ строеній во дворѣ проставляются на отдѣльномъ переписномъ листѣ, на которомъ вмѣстѣ съ нимъ дѣлается подсчетъ по всему двору; въ этотъ листъ вкладываются переписные листы отдѣльныхъ хозяйствъ двора, какъ въ обложку.

Подсчетъ населенія въ день, къ которому приурочена перепись.

Всего наличнаго населенія.		Постоянно живущаго здѣсь населенія.		Въ числѣ наличнаго населенія было лицъ некрестіянъ, сословій.		Приписаннаго здѣсь съ крестьянскаго населенія.	
М.	Ж.	М.	Ж.	М.	Ж.	М.	Ж.
<i>6</i>	<i>8</i>	<i>6</i>	<i>8</i>			<i>6</i>	<i>8</i>

Подпись счетчика, собирающаго свѣдѣнія *И. В. Березовскій*
ГЛАВЪ. КЛИШЕ СЛОВОЛІТКИ О. И. ЛЕМАНА, СПБ. ТОВАРИЩ. ПЕЧАТНІЯ С. В. ЯКОВЛЕВА.

1. Фамилія (прозвище), имя и отчество или имена, если ихъ нѣтъ.

Отмѣтка о тѣхъ, кто окажется: слѣпыми на оба глаза, нѣмыми, глухонемыми или умалишенными.

Въ эту графу слѣдуетъ вписывать фамилію, имя и отчество каждаго лица отдѣльно, или фамилію и имена, если ихъ нѣтъ, и все писать полностью, при чемъ фамилію (прозвище) ставить сначала, а потомъ имя и отчество.

Записывать слѣдуетъ въ такомъ порядкѣ: а) сперва глава хозяйства; затѣмъ, если проживаютъ вмѣстѣ съ хозяиномъ: б) его жена и дѣти, в) родители его и родители его жены, г) братья и сестры хозяевъ съ ихъ семьями, д) всѣ остальные родственники и свойственники, е) служащіе, работники, прислуга, если таковыя имѣются, и ихъ семьи, которыя записываются въ томъ-же вышеуказанномъ порядкѣ, и, наконецъ, ж) жильцы, пріятельскіе, постояльцы, вахажіе, гости и т. д.

Если въ хозяйствѣ окажутся лица, слѣпыя на оба глаза, немые, глухонемые или умалишенныя, то эти недостатки должны быть отмѣчены также въ этой графѣ свѣдѣній за именемъ такого лица, при чемъ относительно слѣпыхъ и умалишенныхъ нужно непременно обозначать, отъ рожденія-ли слѣпой или умалишеннаго (слабоумнаго) или съ такового-то именно возраста.

2. Полъ. М.—мужской, ж.—женскій.

Здѣсь обозначается полъ спрашиваемаго лица для большей наглядности и удобства при подсчетѣ населенія того или другаго пола, при чемъ для сокращенія можно писать «М» (большое) для мужчинъ и «Ж» (маленькое) для женщинъ.

3. Какъ записанный приходится главѣ хозяйства и главѣ своей семьи?

Здѣсь противъ главы хозяйства слѣдуетъ писать «хозяинъ», а противъ именъ другихъ лицъ слѣдуетъ вписывать: *во-первыхъ*, какъ кто приходится хозяйву по родству или свойству (жена, сынт, племянникъ, теца и друг.), а если родства нѣтъ, то въ качествѣ кого онъ живетъ (работникъ, служащій, прислуга, жильецъ, сожитель, пріятельскій, постоялецъ, вахажій, гость и т. п.); *во-вторыхъ*, если въ составъ хозяйства входятъ другія семьи, кромѣ семьи самого хозяина, то, сверхъ обозначенія отношенія каждаго лица къ главѣ хозяйства, надо прописать еще и отношеніе его къ главѣ своей собственной семьи.

4. Сколько минуло лѣтъ или мѣсяцевъ отъ роду?

Сюда слѣдуетъ писать цифрами, сколько кому минуло лѣтъ, напр. «35» и т. д. Для дѣтей, которымъ мѣсяцевъ года, нужно писать число мѣсяцевъ, ясно обозначая, что это мѣсяцы, а не годы, напр.: «2 мѣ.» Для дѣтей же, которымъ меньше мѣсяца, писать «—мѣсяцъ 1 мѣ.»

5. Холостъ, женатъ, вдовъ, разведенъ.

Сюда можно вписывать показанія сокращенно слѣдующими буквами: «ж» для женатыхъ, «в» для вдовъ, «х» для холостыхъ, «р» для разведенныхъ, «св» для холостыхъ и вдовъ, «ср» для разведенныхъ. Противъ малолѣтнихъ проводить черту.

6. Сословіе, состояніе или званіе.

Здѣсь отмѣчается сокращенно то сословіе или званіе, къ которому принадлежитъ лицо отъ роду по своему рожденію, или прежде состоянію или вновь приобретеннымъ правамъ, напр.: дворянинъ потомственный, дворянинъ личный, чиновникъ не изъ дворянъ, духовнаго званія, потовъ, почет. гражданскій, купецъ, мѣщанинъ и т. д.; крестьянинъ *непрѣменно съ обозначеніемъ, какою отъ имени разряда*, напр.: изъ бывш. владѣльч., изъ бывш. государств., удѣльн., горьковозокъ, и т. д. Иностранцы должны *непрѣменно* указывать, какого они государства подданные. Отставными солдатами можно отмѣчать только тѣхъ, которые поступили на службу до общей воинской повинности; всѣ же прочіе, поступившіе на службу послѣ введенія общей воинской повинности, должны показывать то сословіе, къ которому они въ дѣйствительности принадлежатъ.

7. Родился-ли здѣсь, а если не здѣсь, то гдѣ именно? (губернія, уездъ, городъ).

Если кто родился въ предѣлахъ той же мѣстности, гдѣ онъ вносится въ перепись, то нужно написать просто: «здѣсь». Въ противномъ случаѣ, нужно вписывать названіе губерніи (области) и города (мѣстечка, посада) или губерніи (области) и уѣзда (округа), гдѣ кто родился; для лицъ, родившихся въ Финляндіи, — губерніи и города; для родившихся за границей — государства и города или провинціи и т. п.

8. Приписанъ-ли здѣсь, а если не здѣсь, то гдѣ именно?

Показанія здѣсь даются только о лицахъ, обязанныхъ припискою къ сельскимъ обществамъ, волостямъ или городскимъ обществамъ. Если лица приписаны къ тѣмъ городскимъ обществамъ, или къ тѣмъ волостямъ или сельскимъ обществамъ, къ которымъ относится данный переписной листъ, то пишется слово «здѣсь»; въ противномъ же случаѣ, если они приписаны не тамъ, гдѣ вносятся въ перепись, пишется названіе волости (мины, станицы) и сельскаго общества, или города (мѣстечка, посада), съ обозначеніемъ губерніи (области) и уѣзда (округа), гдѣ они приписаны.

9. Гдѣ обыкновенно проживаетъ? 10. Отмѣтка объ отсутствіи, здѣсь ли, а если не здѣсь, то отлучкѣ и о временномъ здѣсь гдѣ именно? (губ., уездъ, городъ).

Въ 9-й графѣ слѣдуетъ вписывать указаніе того мѣста («здѣсь» или губерніи и уѣзда, или губерніи и городъ), гдѣ кто обыкновенно проживаетъ, въ зависимости отъ своей службы или постоянныхъ занятій, промысловъ и т. д., не обращая вниманія на то, гдѣ онъ можетъ быть приписанъ.

При этомъ могутъ встрѣтиться слѣдующіе случаи: 1) Лица проживаютъ обыкновенно въ одномъ мѣстѣ и находятся на немъ во время переписи, — о нихъ пишется въ 9-й графѣ «здѣсь», а въ 10-й проводится черта. 2) Лица проживаютъ обыкновенно въ одномъ мѣстѣ, но находятся во временной отлучкѣ (напр. уѣхалъ изъ др. селенія или городъ по дѣламъ, на ярмарку, въ гости и т. д.), тогда слѣдуетъ писать въ 9-й графѣ «здѣсь», а въ 10-й: «во временной отлучкѣ» (сокращенно: *отлуч.*), съ указаніемъ, куда отлучился, напр. въ такой-то городъ, уездъ, заграницу, въ пути туда то, въ дѣсь и т. д. 3) Не живущія обыкновенно въ одномъ мѣстѣ, а находившіяся въ немъ только временно — по торговымъ, служебнымъ или инымъ дѣламъ, гостями и т. д., о нихъ пишется въ 9-й графѣ мѣсто ихъ обыкновеннаго проживанія — *городъ или уездъ (округъ), губернія (область)*, а въ 10-й графѣ: «во временномъ пребываніи» (сокращенно: *врем. преб.*). О лицахъ временно отлучившихся или временно пребывающихъ на срокъ мѣсяца 5 дней, къ указаннымъ отмѣткамъ о *врем. отлуч.* и *врем. преб.* прибавляютъ отмѣтку знакомъ *У*.

11. Вѣроисповѣданіе.

Сюда вписывать, кто какой вѣры, при чемъ для сокращенія можно писать: православную — прав.; единовѣрческую — единов.; римско-католическую — римск.-кат.; лютеранскую — лют.; реформатскую — реформ.; армяно-григоріанскую — арм.-гр.; иудейскую — иуд.; мусульмане — мусул.; буддисты — буд.; ламанты — лам.; шаманствующіе — шаманств. и т. д.

12. Родной языкъ.

Здѣсь вписывается названіе того языка, который каждый считаетъ для себя роднымъ. Для русскаго языка достаточно обозначенія «Р», для малороссійскаго — «М.Р.», для бѣлорусскаго — «Б.Р.», прочіе-же языки должны быть прописаны полностью, напр. польскій, французскій, англійскій, нѣмецкій, еврейскій, татарскій, мордовскій, и т. д.

13. Грамотность.

а) Умѣетъ-ли читать? б) Гдѣ обучается, обучался или кончилъ курсъ образованія?

Здѣсь вписываютъ въ графу а) для тѣхъ, кто умѣетъ читать на какомъ-либо языкѣ — слово «да»; для тѣхъ, кто читаетъ только на другомъ какомъ-либо языкѣ, слово «да», съ обозначеніемъ этого другаго языка, напр. «да, по татарски» и т. п. Противъ дѣтей можно бѣзѣтъ проводить черту. Въ графу б) — гдѣ кто обучается или обучался грамотѣ, или гдѣ кончилъ курсъ образованія, напр.: дома, у пріятельки, въ полку и т. д. или сокращенно названіе школы или учебнаго заведенія.

14. Занятіе, ремесло, промыселъ, должность или служба.

а) Главнѣе, т. е. то, которое доставляетъ главныя средства къ существованію.

Здѣсь *непрѣменно* противъ каждаго записываемаго лица, какъ мужчины, такъ и женщины, слѣдуетъ показывать занятіе, ремесло, промыселъ, должность или службу, которые даютъ этому человеку средства къ существованію. Если кто имѣетъ нѣсколько занятій или должностей и т. п., дающихъ ему заработокъ, то въ этой графѣ должно быть отмѣчено только то изъ нихъ, которое лицо это считаетъ своимъ главнымъ занятіемъ, т. е. которымъ оно главнымъ образомъ кормится. При этомъ слѣдуетъ показывать противъ каждаго лица, какъ *родъ его занятія, такъ и положеніе, занимаемое имъ въ упомянутомъ занятіи*.

Лица, состояща на государственной или общественной службѣ и персона-и-священнослужители прописываютъ занимаемую ими должность; купцы, фабриканты, служащіе въ торговыхъ и банковыхъ конторахъ, ремесленники — родъ торговли, производства, предпріятія, ремеса и т. д. съ обозначеніемъ положенія, занимаемаго ими — хозяинъ, директоръ, членъ правленія, конторщикъ, прикащикъ, артельщикъ, мастеръ, подмастерье, ученикъ, работникъ и т. д. Подобнымъ образомъ обозначаются и другія занятія, отъ которыхъ лицо получаетъ средства къ жизни: практикующій врачъ, присяжный повѣренный, художникъ, литераторъ, актеръ и пр. Занимающіе огородничествомъ, садоводствомъ и земледѣліемъ и т. п. обозначаютъ занимаемое ими положеніе, напр. огородникъ — хозяинъ, земледѣлецъ — работникъ и пр.; домашняя и домовая прислуга — *кухеръ, лакей, поваръ, дворникъ* и т. д. Женщины, имѣющія самостоятельную занятія, точно также тщательно обозначаютъ эти занятія или должности, напр.: женщина-врачъ, телеграфистка, портниха-закройщица, швея-одиночка, продавщица въ булочной, работница на табачной фабрикѣ, кухарка, прачка и т. д. Лица, проживающія исключительно на доходы отъ своихъ недвижимыхъ имуществъ, капиталовъ, на пенсию и т. п., обозначаютъ: *землевлдѣлецъ, домовладѣлецъ, капиталистъ, получаетъ пенсію, стипендію, живетъ благотворительностью* и т. д.

Гости, вахажіе и т. п. также должны обозначать свои занятія, какъ главныя, такъ и побочныя. Лица, находящіеся временно безъ мѣста, отмѣчаютъ такое обстоятельство, съ указаніемъ послѣдняго или обыкновеннаго своего занятія или должности.

Члены семействъ (жены, дѣти и т. д.), принимающіе участіе въ работахъ главы семейства, напр. въ полевыхъ работахъ, въ ремеслѣ и т. д., должны *непрѣменно* показывать это, напр., работникъ — *землед.* и т. д. И только противъ тѣхъ, которые не имѣютъ ни другихъ занятій, кромѣ домашняго хозяйства, ни собственнаго денежнаго имущества, въ этой графѣ отмѣчается, при комъ или на чей счетъ они проживаютъ, напр.: «при мужѣ», «при родителяхъ», «на воспитаніи», «при сирѣ» и т. д. Воспитанники и вообще лица, посѣщающія учебныя заведенія, отмѣчаютъ: студентъ, гимназистъ и т. д.

Всѣ вообще показанія въ этой графѣ должны быть даваемы подробно и точно. Отнюдь не слѣдуетъ допускать общихъ и неопредѣленныхъ показаній, какъ-то: торговецъ, ремесленникъ, полевой работникъ, служащій, живетъ своими средствами и т. п., а слѣдуетъ *непрѣменно* всегда показывать, какъ *родъ занятія, такъ и занимаемое имъ положеніе*, напр., мелочной лавки — *хозяинъ, слесарь — подмастерье, работникъ на ткацкой фабрикѣ, служащій въ транспортной конторѣ* и т. д.

б. 1) Побочное или вспомогательное. б. 2) Положеніе по воинской повинности.

Графа эта раздѣляется продольной чертой на двѣ части; въ верхнюю часть (б. 1) слѣдуетъ вписывать противъ тѣхъ лицъ, которыхъ главное занятіе уже обозначено въ предшествующей графѣ, — второстепенное занятіе, служащее имъ подспорьемъ или дающее заработокъ, независимо отъ главнаго занятія, такъ: если кто при главномъ своемъ занятіи, отмѣченномъ въ графѣ 14 а, по государственной или общественной службѣ, по торговлѣ, промышленности и пр. управляетъ напр. домомъ, занимается перепискою бумагъ или самъ онъ земледѣлецъ, домовладѣлецъ и т. д., то онъ обозначаетъ въ этой графѣ эти занятія, какъ вспомогательныя или побочныя. Если женщина, кромѣ какого-либо постояннаго занятія, работы въ полѣ, хозяйства и пр. имеетъ еще какое-либо другое занятіе, работу или меньше подобное занятіе, дающее ей заработокъ, то это должно быть особенно тщательно обозначено въ этой графѣ 14 б, напр.: плететь кружева, вышивать полотенца и т. п. При этомъ особенное вниманіе должно быть обращено на тѣ промыслы, которыми занимается много лицъ въ данной мѣстности.

Сверхъ занятій, обозначенныхъ въ графахъ 14 а и б (б. 1), въ нижней части графы б (б. 2) отмѣчаются: 1) офицеры, чиновники, врачи и нижніе чины *въ запасѣ* арміи и флота (офицеры съ обозначеніемъ чина и рода оружія, генералы — только чина), напр. ген.-м. зап., прап. зап. пѣх., подп. зап. кав., чинови зап., врачъ зап., инж. чинъ зап.; 2) офицеры и нижніе чины казачьихъ войскъ *на мѣстѣ*, или нижніе чины сихъ войскъ въ запасномъ разрядѣ, съ обозначеніемъ названія войска и чина, напр.: Сиб. лѣг. каз., Ур. лѣг. войск. ст. и т. д.; 3) *ратники* *отмѣченныя 1-ю разр.*, зачисленные при наборѣ прямо въ ополченіе, отмѣчаются: *ратн. 1 разр.*; ратники, перечисленные изъ запаса — *ратн. быв. зап.*; 4) отставные офицеры — такимъ же образомъ какъ запасные и льготные офицеры: *отст. ген.-л., отст. пѣх. капит., Уссур. отст. есаулъ* и т. д.



ПЕРВАЯ ВСЕОБЩАЯ ПЕРЕПИСЬ

населенія Россійской Имперіи,

на основаніи ВЫСОЧАЙШЕ УТВЕРЖДЕННАГО ПОЛОЖЕНІЯ 5 Іюня 1895 года.

Губернія или область:

Кіевская 248

ПЕРЕПИСНОЙ ЛИСТЪ

ФОРМА А.

Уѣздъ или округъ:

Челомовский уезд

Переписной участ. № *16* Счетный участ. № *10*

Сельское общество или соответствующее ему дѣленіе

Станъ № *1* или полицейскій участокъ №
(Подчеркнуть подлежащее названіе и проставить №).

Дмитровское Сельское

Волость, гмина, станица или соответствующее

Село, деревня или другое поселеніе на земляхъ сельскаго общества
(прописать подробно какого рода поселеніе и его названіе).

имѣ дѣленіе *Краснопольская волость*
Канюта

Селеніе Дмитровское

Имя, отчество и фамилія хозяина двора

Иванъ Васильевичъ Чума

Хозяинъ живетъ въ собственномъ-ли дворѣ?

Собственномъ или на квартирѣ въ чужомъ дворѣ?

Сколько во дворѣ жилыхъ строеній? *Два*

Назъ чего каждое строеніе построено	Чѣмъ крыто.	Назъ чего каждое строеніе построено	Чѣмъ крыто.
<i>1. Изъ дерева Солома</i>		6	
<i>2. Изъ камня</i>		7	
3		8	
4		9	
5		10	

Примѣчаніе. Эти свѣдѣнія относятся къ пѣлому двору и заполняются только въ случаѣ, если хозяинъ живетъ въ своемъ дворѣ или занимаетъ весь чужой дворъ. Если же во дворѣ живетъ нѣсколько хозяйствъ, то на переписныхъ листахъ каждого изъ нихъ эта табличка оставляется безъ заполнения, а свѣдѣнія о числѣ жилыхъ строеній во дворѣ представляются на отдѣльномъ переписномъ листѣ, на которомъ вмѣстѣ съ тѣмъ дѣлается подсчетъ по всему двору; въ этотъ листъ вкладываются переписные листы отдѣльныхъ хозяйствъ двора, какъ въ обложку.

Подсчетъ населенія въ день, къ которому приурочена перепись.

Всего наличнаго населенія.		Постоянно живущаго здѣсь населенія.		Въ числѣ наличнаго населенія было лицъ некрестьян. сословій.		Приписаннаго здѣсь крестьянскаго населенія.	
Здѣсь проставляется итогъ всѣхъ тѣхъ лицъ (мужчинъ и женщинъ отдѣльно), противъ которыхъ въ 10-й графѣ проведена черта, а также тѣхъ, противъ коихъ отмѣчено «врем. преб.» и «врем. преб. со знакомъ V».		Сюда вносятся общее число всѣхъ тѣхъ лицъ (мужчинъ и женщинъ отдѣльно), противъ которыхъ въ 9-й графѣ отмѣчено «здѣсь».		Здѣсь проставляется (изъ графы 6-й) общее число всѣхъ лицъ некрестьянскихъ сословій (мужчинъ и женщинъ отдѣльно), противъ которыхъ въ графѣ 10-й проведена черта, а также тѣхъ, противъ коихъ отмѣчено «врем. преб.» и «врем. преб. со знакомъ V».		Сюда вносятся общее число всѣхъ лицъ (мужчинъ и женщинъ отдѣльно), противъ которыхъ въ графѣ 8-й отмѣчено «здѣсь» и «здѣсь къ во-лости».	
М.	Ж.	М.	Ж.	М.	Ж.	М.	Ж.
<i>4</i>	<i>6</i>	<i>4</i>	<i>6</i>	<i>"</i>	<i>"</i>	<i>4</i>	<i>6</i>

Подпись счетчика, собиравшаго свѣдѣнія *Людъ Березовенко*

1 ФАМИЛИЯ, (прозвище), ИМЯ и ОТЧЕСТВО или ИМЕНА, если их несколько. Отмѣтка о тѣхъ, кто окажется: слѣпымъ на оба глаза, нѣмымъ, глухонѣмымъ или умалишеннымъ.	2 Полъ. М-мужской. Ж-женский.	3 Какъ записанный приходится главѣ хозяйства и главѣ своей семьи.	4 Сколько имушко лѣтъ или месяцев отъ роду.	5 Холостъ, женатъ, вдовъ или разведенъ.	6 Состояніе, состояніе или званіе.	7 Родился-ли ЗДѢСЬ, а если не здѣсь, то гдѣ именно? (Губернія, уѣздъ, городъ).	8 Приписанъ-ли ЗДѢСЬ, а если не здѣсь, то гдѣ именно? (для лицъ, обязанныхъ припискою)	9 Гдѣ обыкновенно проживаетъ: здѣсь-ли, а если не здѣсь, то гдѣ именно? (Губер., уѣздъ, городъ).	10 Отмѣтка объ отсутствіи, отлучкѣ и о временномъ здѣсь пребываніи.	11 Вѣроисповѣданіе.	12 Родной языкъ.	13 Грамотность.		14 Занятіе, ремесло, промыселъ, должность или служба.	
												а.	б.	а.	б.
												Умѣетъ-ли читать?	Гдѣ обучается, обучался или кончилъ курсъ образованія?	Главное, то есть то, которое доставляетъ главныя средства для существованія.	1. Побочное или вспомогательное. 2. Положеніе по воинской повинности.
1 Иванъ Иванъ Васильевичъ	М	Сорокинъ	38	сн.	крест.	Здѣсь	Здѣсь	Здѣсь	---	прав. Мр	ка	образованія	Земледелецъ	1 2	
2 Ивановъ Петръ Ивановичъ	М	Иванъ	51	3-	крест.	в с. Крутицкой	Здѣсь	Здѣсь	---	прав. Мр	ка	образованія	Земледелецъ	1 2	
3 Иванъ Алексій Ивановичъ	М	Свистъ	29	сн.	крест.	Здѣсь	Здѣсь	Здѣсь	---	прав. Мр	ка	образованія	Земледелецъ	1 2	
4 Ивановъ Михайло Ивановичъ	М	Ивановъ	25	3-	крест.	Здѣсь	Здѣсь	Здѣсь	---	прав. Мр	ка	образованія	Земледелецъ	1 2	
5 Ивановъ Михайло Ивановичъ	М	Дорога	20	26.	крест.	Здѣсь	Здѣсь	Здѣсь	---	прав. Мр	ка	образованія	Земледелецъ	1 2	
6 Ивановъ Марьямина Ивановъ	М	Дорога	16	26.	крест.	Здѣсь	Здѣсь	Здѣсь	---	прав. Мр	ка	образованія	Земледелецъ	1 2	
7 Ивановъ Александръ Ивановъ	М	Дорога	15	26.	крест.	Здѣсь	Здѣсь	Здѣсь	---	прав. Мр	ка	образованія	Земледелецъ	1 2	
8 Иванъ Григорій Ивановъ	М	Свистъ	11	8	крест.	Здѣсь	Здѣсь	Здѣсь	---	прав. Мр	ка	образованія	Земледелецъ	1 2	
9 Иванъ Моритавъ Симонъ	М	Внука	1	-	крест.	Здѣсь	Здѣсь	Здѣсь	---	прав.	-	-	при дворѣ	1 2	
10 Ивановъ Иванъ Ивановичъ	М	Иванъ	30	сн.	крест.	в с. Заревской	Здѣсь	Здѣсь	---	прав. Мр	ка	образованія	Земледелецъ	1 2	



ПЕРВАЯ ВСЕОБЩАЯ ПЕРЕПИСЬ

населенія Россійской Имперіи,

на основаніи ВЫСОЧАЙШЕ УТВЕРЖДЕННАГО ПОЛОЖЕНІЯ 5 Іюня 1895 года.

Губернія или область:

Кіевская губ.

ПЕРЕПИСНОЙ ЛИСТЪ

ФОРМА А.

Уѣздъ или округъ:

Винницкій уѣздъ

Переписной участ. № *16*. Счетный участ. № *10*.

Стать № *1* или полицейскій участокъ № *1*
(Подчеркнуть подлежащее названіе и проставить №).

Волость, гмина, станица или соответствующее

имѣ дѣленіе *Кременюкская волость*
Валово

Сельское общество или соответствующее ему дѣленіе

Димитровское Сельское

Село, деревня или другое поселеніе на земляхъ сельскаго общества
(прописать подробно какаго рода поселеніе и его названіе).

Селеніе Димитровское

Имя, отчество и фамилія хозяина двора

Хозяинъ живетъ въ собственномъ-ли дворѣ *въ собственномъ* или на квартирѣ въ чужомъ дворѣ?

Сколько во дворѣ жилыхъ строеній?

Изъ чего каждае строеніе построено	Чѣмъ крыто.	Изъ чего каждае строеніе построено.	Чѣмъ крыто.
<i>1. Изъ дерева</i>	<i>Соломой</i>	6	
<i>2. Изъ глины</i>		7	
3		8	
4		9	
5		10	

Примѣчаніе. Эти свѣдѣнія относятся къ пѣлому двору и заполняются только въ случаѣ, если хозяинъ живетъ въ своемъ дворѣ или занимаетъ весь чужой дворъ. Если же во дворѣ живетъ нѣсколько хозяйствъ, то на переписныхъ листахъ каждаго изъ нихъ эта табличка оставляется безъ заполнения, а свѣдѣнія о числѣ жилыхъ строеній во дворѣ проставляются на отдѣльномъ переписномъ листѣ, на которомъ вмѣстѣ съ тѣмъ дѣлается подсчетъ по всему двору; въ этотъ листъ вкладываются переписные листы отдѣльныхъ хозяйствъ двора, какъ въ обложку.

Подсчетъ населенія въ день, къ которому приурочена перепись.

Всего наличнаго населенія.		Постоянно живущаго здѣсь населенія.		Въ числѣ наличнаго населенія было лицъ некрестіян. сословія.		Приписаннаго здѣсь крестіянскаго населенія.	
Здѣсь проставляется итогъ всѣхъ тѣхъ лицъ (мужчинъ и женщинъ отдѣльно), противъ которыхъ въ 10-й графѣ проведена черта, а также тѣхъ, противъ коихъ отмѣчено «врем. преб.» и «врем. преб. со знакомъ V».		Сюда вносятся общее число всѣхъ тѣхъ лицъ (мужчинъ и женщинъ отдѣльно), противъ которыхъ въ 9-й графѣ отмѣчено «здѣсь».		Здѣсь проставляется (изъ графы 6-й) общее число всѣхъ лицъ некрестіянскихъ сословія (мужчинъ и женщинъ отдѣльно), противъ которыхъ въ графѣ 10-й проведена черта, а также тѣхъ, противъ коихъ отмѣчено «врем. преб.» и «врем. преб. со знакомъ V».		Сюда вносятся общее число всѣхъ лицъ (мужчинъ и женщинъ отдѣльно), противъ которыхъ въ графѣ 8-й отмѣчено «здѣсь» и «здѣсь къ волости».	
М.	Ж.	М.	Ж.	М.	Ж.	М.	Ж.
<i>2</i>	<i>2</i>	<i>2</i>	<i>2</i>	<i>..</i>	<i>..</i>	<i>2</i>	<i>2</i>

Подпись счетчика, собиравшаго свѣдѣнія *Драгославский*

Бесплатно.



№ Листа

ПЕРВАЯ ВСЕОБЩАЯ ПЕРЕПИСЬ

населения Российской Империи,

на основании ВЫСОЧАЙШЕ УТВЕРЖДЕННОГО ПОЛОЖЕНИЯ 5 Юня 1895 года.

Губернія или область:

Черновская

ПЕРЕПИСНОЙ ЛИСТЪ

ФОРМА Б.

Уѣздъ или округъ:

Черновский

Переписной участок № *11* Статный участок № *10* Станъ или полицейскій участок № *1*

Какой поселокъ? (Владѣльческая усадьба, фабричный поселокъ, дѣсная сторожка, железнодорожная будка, мельница, усадьба священно или церковно-служителя, школа, и т. п.). *Прописать подробно названіе и родъ поселка* *Церковная Усадьба*

Кому принадлежит означенный поселокъ или на чьей землѣ находится? *Примому Р. Пилипчуку*

Число хозяйствъ въ этомъ поселкѣ. № хозяйства *одно*

Изъ чего каждое строеніе построено.	Чѣмъ крыто.	Изъ чего каждое строеніе построено.	Чѣмъ крыто.
1 <i>дерево</i>	<i>камышъ</i>	6	
2		7	
3		8	
4		9	
5		10	

Примѣчаніе. Эти свѣдѣнія относятся къ цѣлой усадьбѣ, хутору, поселку и т. д. и проставляются владѣльцемъ или лицомъ, его замѣняющимъ, а только на тѣхъ листахъ, въ которыхъ, какъ въ обложку, вкладываются переписные листы отдѣльных хозяйствъ всей усадьбы, хутора и т. д.; на листахъ же отдѣльных хозяйствъ въ усадьбѣ, хуторѣ и т. д. здѣсь ничего не пишется. Если же въ усадьбѣ, хуторѣ и т. д. имѣется только одно хозяйство, то особой обложки на такую усадьбу, хуторъ и т. д. не полагается, а требующія о жилыхъ строеніяхъ свѣдѣнія вносятся на самомъ переписномъ листѣ этого хозяйства.

Подсчетъ населенія въ день, къ которому приурочена перепись.

Всего наличнаго населенія.		Постоянно живущаго здѣсь населенія.		Въ числѣ наличнаго населенія было лицъ некрестьянскихъ сословій.	
Здѣсь проставляется итогъ всѣхъ тѣхъ лицъ (мужчинъ и женщинъ отдѣльно), противъ которыхъ въ 10-й графѣ проведена черта, а также тѣхъ, противъ коихъ отмѣчено «врем. преб.» и «врем. преб. со знакомъ V».		Сюда вносятся общее число (мужчинъ и женщинъ отдѣльно) всѣхъ тѣхъ лицъ, противъ которыхъ въ 9-й графѣ отмѣчено «здѣсь».		Здѣсь проставляется изъ графы 6-й общее число (мужч. и женщ. отдѣльно) всѣхъ лицъ некрестьянскихъ сословій, противъ которыхъ въ графѣ 10-й проведена черта, а также тѣхъ, противъ коихъ отмѣчено «врем. преб.» и «врем. преб. со знакомъ V».	
М.	Ж.	М.	Ж.	М.	Ж.
<i>1</i>	<i>2</i>	<i>1</i>	<i>2</i>	<i>1</i>	<i>2</i>

Подпись счетчика, собиравшаго свѣдѣнія *Гуд. Березовский*

Правила для заполнения переписного листа.

Въ переписной листъ вносятся: 1) *все находящееся на лицѣ въ данномъ хозяйствѣ или квартирѣ въ день, къ которому приурочена перепись, безразлично отъ того, обыкновенно-ли они здѣсь проживаютъ или находятся здѣсь только временно (за исключ. солдатъ на постѣ);* 2) *все лица, принадлежащія къ составу этого хозяйства, но находящіяся во временной отлучкѣ. Но не слѣдуетъ записывать такихъ членовъ семьи, которые по своимъ служебнымъ, дѣловымъ или учебнымъ и т. д. ваятіямъ обыкновенно проживаютъ въ другомъ мѣстѣ. Напримѣръ, не слѣдуетъ записывать дѣтей, которыя для получения образованія проживаютъ въ другомъ мѣстѣ, отдѣльно отъ своей семьи, за исключеніемъ такихъ случаевъ, когда они прибыли домой на побывку (временно пребывающими).*
Листы должны быть заполнены къ тому дню, къ которому приурочивается перепись, и утромъ сего послѣдняго дня непременно вновь проверены и, буде нужно, исправлены по составу населенія въ этотъ день, какъ-то: вычеркнуты умершіе и выбывшіе, приписаны съ надлежащими отмѣтками во всѣхъ графахъ, родившіеся и вновь прибывшіе, отмѣчены вступившіе въ бракъ или овдовѣвшіе и т. д.

Свѣдѣнія должны быть написаны *четко, отдѣльно о каждомъ лицѣ каждое въ соответствующей клеткѣ*, при чемъ слѣдуетъ писать такимъ образомъ, чтобы вся запись умѣстилась вѣнутри клеткѣ, отнюдь не переходя за ея рамки.
Каждый листъ предназначенъ для записыванія свѣдѣній о десяти (10) лицахъ; если число лицъ, находящихся въ хозяйствѣ или квартирѣ, менѣе 10, то свѣдѣнія о нихъ умѣщаются на одномъ листѣ, и оставшіеся въ этой графѣ свободные №№ зачеркиваются; если же, наоборотъ, число лицъ, принадлежащихъ къ хозяйству, превышаетъ 10, то берется потребное количество дополнительныхъ листовъ, въ которыхъ нумерація уже выѣняется, а именно вмѣсто 1, 2, 3 и т. д., ставится 11, 12, 13 и т. д., а №№, оставшіеся свободными—зачеркиваются. Всѣ переписные листы, относящіяся къ одному и тому же хозяйству, должны быть заномерованы однимъ и тѣмъ же № хозяйства съ прибавленіемъ рядомъ съ № хозяйства послѣдовательно еще буквъ *a, b, c*, и т. д., смотря по числу переписныхъ листовъ хозяйства.
(Продолженіе слѣдуетъ на четвертой страницѣ).

1 ФАМИЛИЯ, (прозвище), ИМЯ и ОТЧЕСТВО или ИМЕНА, если их несколько. Отмѣтка о тѣхъ, кто окажется: слѣпымъ на оба глаза, нѣмымъ, глухонѣмымъ или умалишеннымъ.	2 Полъ. М-муж-ской. Ж-жен-ский.	3 Какъ записанный приходится главѣ хозяйства и главѣ своей семьи.	4 Сколько минуло лѣтъ или мѣсяцевъ отъ роду.	5 Холоствъ, женатъ, вдовъ или разведенъ.	6 Состояніе, сословіе, состояніе или званіе.	7 Родился-ли ЗДѢСЬ, а если не здѣсь, то гдѣ именно? (Губеріи, уѣздъ, городъ).	8 Приписанъ-ли ЗДѢСЬ, а если не здѣсь, то гдѣ именно? (для лицъ, обязанныхъ припискою).	9 Гдѣ обыкновенно проживаетъ: здѣсь-ли, а если не здѣсь, то гдѣ именно? (Губер., уѣздъ, городъ).	10 Отмѣтка объ отсутствіи, отлучкѣ и о временномъ здѣсь пребываніи.	11 Вѣроисповѣданіе.	12 Родной языкъ.	13 Грамотность.		14 Занятіе, ремесло, промыселъ, должность или служба.	
												а. Умѣетъ-ли читать?	б. гдѣ обучается, обучался или кончилъ курсъ образованія?	а. Главное, то есть то, которое доставляетъ главные средства для существованія.	б. 1. Побочное или вспомогательное. 2. Положеніе по воинской повинности.
1 Метр. ерми Василии Ерастовъ	м.	Создатель	28	м.	Литтл. ерм.	Здѣсь		Здѣсь		Мр.	да	Училища	Товарищ. Козловъ	1 2	
2 Метр. ерми Марія Семеновна	ж.	Мать	28	ж.	Мр.	Сосновка Мед. 9 Костром.		Здѣсь		Мр.	нѣтъ		Товарищ.	1 2	
3 Метр. ерми Варвара Васильевна	ж.	Дочь	2	ж.	Мр.	Здѣсь		Здѣсь		Мр.			Товарищ.	1 2	
4														1 2	
5														1 2	
6														1 2	
7														1 2	
8														1 2	
9														1 2	
10														1 2	

Подпись лица записывающего листъ
 Косовинъ Захаръ



Бесплатно.

ПЕРВАЯ ВСЕОБЩАЯ ПЕРЕПИСЬ

населения Российской Имперіи,

на основаніи ВЫСОЧАЙШЕ УТВЕРЖДЕННАГО ПОЛОЖЕНІЯ 5 Іюня 1895 года.

Губернія или область: Киевская губ. ПЕРЕПИСНОЙ ЛИСТЪ ФОРМА А. Уездъ или округъ: Симбирскій уездъ

Переписной участ. № 11 Счетный участ. № 10 Сельское общество или соответствующее ему дѣленіе Симбирское Сельское

Станъ № 1 или полицейскій участокъ № 1 (Подчеркнуть подлежащее названіе и проставить №). Волость, гмина, станица или соответствующее имъ дѣленіе Кудемонское село

Имя, отчество и фамилія хозяина двора Михайло Саввѣичъ Ковальчукъ Хозяинъ живеть въ собственномъ-ли дворѣ въ собственномъ или на квартирѣ въ чужомъ дворѣ? да

Изъ чего какое строеніе построено	Чѣмъ крыто.	Изъ чего какое строеніе построено	Чѣмъ крыто.
1 <u>изъ кирпича</u>	<u>Солома</u>	6	
2 <u>изъ кирпича</u>		7	
3		8	
4		9	
5		10	

Примѣчаніе. Эти свѣдѣнія относятся къ цѣлому двору и записываются только въ случаѣ, если хозяинъ живеть въ своемъ дворѣ или занимаетъ весь чужой дворъ. Если же во дворѣ живеть нѣсколько хозяйствъ, то на переписныхъ листахъ каждого изъ нихъ эта табличка оставляется безъ заполнения, а свѣдѣнія о числѣ жилищъ строеній во дворѣ проставляются на отдѣльномъ переписномъ листѣ, на которомъ имѣетъ сѣбѣ дѣлаться подсчетъ по всему двору; въ этотъ листъ вкладываются переписные листы отдѣльныхъ хозяйствъ двора, какъ въ обложку.

Подсчетъ населенія въ день, къ которому приурочена перепись.

Всего наличнаго населенія.	Постоянно живущаго здѣсь населенія.		Въ числѣ наличнаго населенія было лицъ некрестьян. сословій.		Приписаннаго здѣсь крестьянскаго населенія.
	М.	Ж.	М.	Ж.	
Здѣсь проставляется итогъ всѣхъ тѣхъ лицъ (мужчинъ и женщинъ отдѣльно), противъ которыхъ въ 10-й графѣ проведена черта, а также тѣхъ, противъ коихъ отмѣчено «врем. прѣб.» и «врем. прѣб. со знакомъ V».	Здѣсь вносится общее число всѣхъ тѣхъ лицъ (мужчинъ и женщинъ отдѣльно), противъ которыхъ въ графѣ 10-й проведена черта, а также тѣхъ, противъ коихъ отмѣчено «врем. прѣб.» и «врем. прѣб. со знакомъ V».		Здѣсь проставляется (изъ графы 6-й) общее число всѣхъ лицъ некрестьянскихъ сословій (мужчинъ и женщинъ отдѣльно), противъ которыхъ въ графѣ 8-й проведена черта, а также тѣхъ, противъ коихъ отмѣчено «врем. прѣб.» и «здѣсь въ волости».		Здѣсь вносится общее число всѣхъ лицъ (мужчинъ и женщинъ отдѣльно), противъ которыхъ въ графѣ 8-й отмѣчено «здѣсь» и «здѣсь въ волости».
М.	Ж.	М.	Ж.	М.	Ж.
4	3	4	3	4	3

Подпись счетчика, собиравшаго свѣдѣнія Александръ Бороздинъ

ГЛАВН. РЕДАКТОРЪ С. П. ЯКОВЛЕВЪ, СПБ.

ТОРАРИИ, ПЕЧАТНІЯ С. П. ЯКОВЛЕВА, СПБ.

1. Фамилія (прозвище), имя и отчество или имена, если ихъ нѣсколько.

Отмѣтка о тѣхъ, кто ослѣпъ: слѣпымъ на оба глаза, нѣмымъ, глухонѣмымъ или умалишеннымъ.

Въ эту графу слѣдуетъ вписывать фамилію, имя и отчество каждаго лица отдѣльно, или фамилію и имена, если ихъ нѣсколько, и все писать полностью, при чемъ фамилію (прозвище) ставить сначала, а потомъ имя и отчество.

Записывать слѣдуетъ въ такомъ порядкѣ: а) сперва глава хозяйства, затѣмъ, если проживаютъ вмѣстѣ съ хозяйномъ: б) его жена и дѣти, в) родители его и родители его жены, г) братья и сестры хозяйствъ съ ихъ семьями, д) всѣ остальные родственники и свойственники, е) служащіе, работники, прислуга, если таковыя имѣются, в ихъ семьяхъ, которыя записываются въ томъ-же вышеуказанномъ порядкѣ, и, наконецъ, ж) жильцы, прирѣваемые, постояльцы, ваѣжкіе, гости и т. д.

Если въ хозяйствѣ окажутся лица, слѣпыя на оба глаза, нѣмые, глухонѣмые или умалишенныя, то эти недостатки должны быть отмѣчаемы также въ этой графѣ вслѣдъ за именемъ такого лица, при чемъ относительно слѣпыхъ и умалишенныхъ нужно непременно обозначать, отъ рожденія-ли слѣпый или умалишенный (слабоумный) или съ такою-то именно возрасту.

2. Полъ. М—мужской, ж—женскій.

Здѣсь обозначается полъ спрашиваемаго лица для большей наглядности и удобства при подсчетѣ населенія того или другого пола, при чемъ для сокращенія можно писать «М» (большое) для мужчинъ и «Ж» (маленькое) для женщинъ.

3. Какъ записанный приходится главѣ хозяйства и главѣ своей семьи?

Здѣсь противъ главы хозяйства слѣдуетъ писать «хозяинъ», а противъ имевъ другихъ лицъ слѣдуетъ вписывать: во-первыхъ, какъ кто приходится хозяйну по родству или свойству (жена, сынъ, племянникъ, тесть и друг.), а если родства нѣтъ, то въ качествѣ кого онъ живеть (работникъ, служащій, прислуга, жилецъ, сожигатель, прирѣваемый, постоялецъ, ваѣжкій, гость и т. п.); во-вторыхъ, если въ составъ хозяйства входятъ другія семьи, кромѣ семьи самого хозяина, то, сверхъ обозначенія отношенія каждаго лица къ главѣ хозяйства, надо прописать еще и отношеніе его къ главѣ своей собственной семьи.

4. Сколько минуло лѣтъ или мѣсяцевъ отъ роду?

Здѣсь слѣдуетъ писать цифрами, сколько кому минуло лѣтъ, напр. «35» и т. д. Для дѣтей, которымъ мѣше года, нужно писать число мѣсяцевъ, ясно обозначая, что это мѣсяца, а не годы, напр.: «2 мѣс.». Для дѣтей же, которымъ меньше мѣсяца, писать—«мѣсяцъ 1 цд.»

5. Холостъ, женатъ, вдовъ, разведенъ.

Здѣсь можно вписывать показанія сокращенно слѣдующими буквами: «х» для женатыхъ, «в» для вдовъ, «ж» для холостыхъ, «р» для разведенныхъ, «д» для дѣвчатъ, «св» для вдовцовъ и вдовъ, «ср» для разведенныхъ. Противъ малолѣтнихъ проводить черту.

6. Состояніе, состояніе или званіе.

Здѣсь отмѣчается сокращенно то состояніе или званіе, къ которому переписываемое лицо относится по своему рожденію, или преждему состоянію или вновь приобретеннымъ правамъ, напр.: дворянинъ потомственный, дворянинъ личный, чиновникъ не въ дворянск. духовнаго званія, потомств. почет. гражданинъ, купецъ, мѣщанинъ и т. д.; крестьянинъ непременно съ обозначеніемъ, какого онъ именно разряда, напр.: въ бывш. владѣльч., изъ бывш. государств., удѣльч., горнозаводск., и т. д. Иностранца должны непременно указывать, какого они государства подданные. Отставными солдатами можно отмѣчать только тѣхъ, которые поступили на службу до общей воинской повинности; всѣ же прочіе, поступившіе на службу послѣ введенія общей воинской повинности, должны показывать то состояніе, къ которому они въ дѣйствительности принадлежатъ.

7. Родился-ли здѣсь, а если не здѣсь, то гдѣ именно? (губернія, уездъ, городъ).

Если кто родился въ предѣлахъ той же мѣстности, гдѣ онъ вносится въ перепись, то нужно написать просто: «здѣсь». Въ противномъ случаѣ, нужно вписывать названіе губерніи (области) и города (мѣстечка, посада) или губерніи (области) и уѣзда (округа), гдѣ кто родился; для лицъ, родившихся въ Финляндіи, губерніи и города; для родившихся за границей—государства и города или провинціи и т. п.

8. Приписанъ-ли здѣсь, а если не здѣсь, то гдѣ именно?

Показанія здѣсь даются только о лицахъ, обязанныхъ припискою къ сельскимъ обществамъ, волостямъ или городскимъ обществамъ. Если лица приписаны къ тѣмъ городскимъ обществамъ, или къ тѣмъ волостямъ или сельскимъ обществамъ, къ которымъ относится данный переписной листъ, то пишется слово «здѣсь»; въ противномъ же случаѣ, если они приписаны не тамъ, гдѣ вносится въ перепись, пишется названіе волости (гмины, станицы) и сельскаго общества, или города (мѣстечка, посада), съ обозначеніемъ губерніи (области) и уѣзда (округа), гдѣ они приписаны.

9. Гдѣ обыкновенно проживаетъ? 10. Отмѣтка объ отсутствіи, здѣсь ли, а если не здѣсь, то отлучивъ и о временномъ здѣсь гдѣ именно? (губ., уездъ, городъ).

Въ 9-й графѣ слѣдуетъ вписывать указаніе того мѣста («здѣсь» или губерніи и уѣзда, или губерніи и городъ), гдѣ кто обыкновенно проживаетъ, въ зависимости отъ своей службы или постоянныхъ занятій, промысловъ и т. д., не обращая вниманія на то, гдѣ онъ можетъ быть приписанъ.

При этомъ могутъ встрѣтиться слѣдующіе случаи: 1) Лица проживаютъ обыкновенно въ одномъ мѣстѣ и находятся на немъ во время переписи, — о нихъ пишется въ 9-й графѣ—«здѣсь», а въ 10-й проведена черта. 2) Лица проживаютъ обыкновенно въ одномъ мѣстѣ, но находятся во временной отлучкѣ (напр. уѣхавъ изъ др. селенія или городъ по дѣламъ, на ярмарку, въ гости и т. д.), тогда слѣдуетъ писать въ 9-й графѣ—«здѣсь», а въ 10-й: «во временной отлучкѣ» (сокращ.: «врем. отлуч.»), съ указаніемъ, куда отлучились, напр. въ такой-то городъ, уѣздъ, выгравну, въ пути туда то, въ дѣсь и т. д. 3) Не жителями обыкновенно въ одномъ мѣстѣ, а находящимися въ немъ только кратковременно — по торговымъ, служебнымъ или инымъ дѣламъ, гостями и т. д., о нихъ пишется въ 9-й графѣ мѣсто ихъ обыкновеннаго проживанія—«городъ или уездъ (округъ), губернія (область), а въ 10-й графѣ: «во временномъ пребываніи» (сокращ.: «врем. прѣб.»). О лицахъ временно отлучившихся или временно пребывающихъ на срокъ менѣе 5 дней, къ указаннымъ отмѣткамъ о «врем. отлуч.» и «врем. прѣб.» прибавляютъ отмѣтку знакомъ V.

11. Вѣроисповѣданіе.

Здѣсь вписывать, кто какой вѣры, при чемъ для сокращенія можно писать: православную—прав.; единовѣрческую—единов.; римско-католическую—римск.-кат.; лютеранскую—лют.; реформатскую—реформ.; армянско-григоріанскую—арм.-гр.; иудейскую—иуд.; мусульманскую—мусул.; буддистскую—буд.; ламанты—лам.; шаманствующую—шаманств. и т. д.

12. Родной языкъ.

Здѣсь вписывается названіе того языка, который каждый считаетъ для себя роднымъ. Для русскаго языка достаточно обозначенія «Р», для малороссійскаго—«М.Р.», для бѣлорусскаго—«Б.Р.», прочіе-же языки должны быть прописаны полностью, напр. польскій, французскій, англійскій, нѣмецкій, еврейскій, татарскій, мордовскій, и т. д.

13. Грамотность.

а) Умѣетъ-ли читать? б) Гдѣ обучается, обучался или кончилъ курсъ образованія?

Здѣсь вписываютъ въ графу а) для тѣхъ, кто умѣетъ читать по русски—слово «да»; для тѣхъ, кто не умѣетъ читать ни на какомъ языкѣ—слово «нѣтъ». Для тѣхъ, кто читаетъ только на другомъ какомъ-либо языкѣ, слово «да», съ обозначеніемъ этого другого языка, напр. «да, по татарски» и т. п. Противъ дѣтей моложе 5 лѣтъ проводится черта. Въ графу б)—гдѣ кто обучается или обучался грамотѣ, или гдѣ кончилъ курсъ образованія, напр.: дома, у причетника, въ полку и т. д. или сокращенно названіе школы или учебнаго заведенія.

14. Занятіе, ремесло, промыселъ, должностъ или служба.

а) Главное, т. е. то, которое доставляетъ главныя средства къ существованію. Здѣсь непременно противъ каждаго записываемаго лица, какъ мужчины, такъ и женщины, слѣдуетъ показывать занятіе, ремесло, промыселъ, должностъ или службу, которые даютъ этому человѣку средства къ существованію. Если кто имѣетъ нѣсколько занятій или должностъ и т. п., дающихъ ему заработокъ, то въ этой графѣ должно быть отмѣчено только то изъ нихъ, которое лицо это считаетъ своимъ главнымъ занятіемъ, т. е. которымъ оно главнымъ образомъ кормится. При этомъ слѣдуетъ показывать противъ каждаго лица, какъ родъ его занятія, такъ и положеніе, занимаемое имъ въ упомянутомъ занятіи.

Лица, состояща на государственной или общественной службѣ и церковна-и-священнослужители прописываютъ занимаемую ими должностъ, купца, фабриканта, служащаго въ торговыхъ и банковыхъ конторахъ, ремесленника—родъ торговли, производства, предпріятія, ремесла и т. д. съ обозначеніемъ положенія, занимаемаго ими—хозяинъ, директоръ, членъ правленія, конторщикъ, приказчикъ, артельщикъ, мастеръ, подмастерье, ученикъ, работникъ и т. д. Подобнымъ образомъ обозначаются и другія занятія, отъ которыхъ лицо получаетъ средства къ жизни: практикующій врачъ, присяжный повѣренный, художникъ, литераторъ, актеръ и пр. Занимающіеся огородничествомъ, садоводствомъ и земледѣліемъ и т. п. обозначаютъ занимаемое ими положеніе, напр. огородникъ—хозяинъ, земледѣлецъ—работникъ и пр.; домашняя и домовая прислуга—кучеръ, лакей, поваръ, дворникъ и т. д. Женщины, имѣющія самостоятельныя занятія, точно также тщательно обозначаютъ эти занятія или должностъ, напр.: женщина-врачъ, телеграфистка, портниха-закройщица, швей-одиночка, продавщица въ булочной, работница на табачной фабрикѣ, кухарка, прачка и т. д. Лица, проживающія исключительно на доходы отъ своихъ недвижимыхъ имуществъ, капиталовъ, на пенсію и т. п., обозначаютъ: земледѣлецъ, домовладѣлецъ, капиталистъ, получаютъ пенсію, стипендію, живеть благотворительностью и т. д. Гости, ваѣжкіе и т. п. также должны обозначать свои занятія, какъ главныя, такъ и побочныя. Лица, находящіеся временно безъ мѣста, отмѣчаютъ такое обстоятельство, съ указаніемъ послѣдняго или обыкновеннаго своего занятія или должностъ.

Члены семействъ (жены, дѣти и т. д.), принимающія участіе въ работѣ главы семейства, напр. въ полевыхъ работахъ, въ ремеслѣ и т. д., должны непременно показывать это, напр. работникъ—землед. и т. д. И только противъ тѣхъ, которые не имѣютъ ни другихъ занятій, кромѣ домашняго хозяйства, ни собственнаго денежнаго имущества, въ этой графѣ отмѣчается, при комъ или на чей счетъ они проживаютъ, напр.: «при мужѣ», «при родителяхъ», «на воспитаніи», «при сынѣ» и т. д. Военнослужащіе и вообще лица, посещающія учебныя заведенія, отмѣчаютъ: студентъ, гимназистъ и т. д. Въ особые показанія въ этой графѣ должны быть даны подробно и точно. Отнюдь не слѣдуетъ допускать общаго и неопредѣленнаго показанія, какъ-то: торговецъ, ремесленникъ, поденный работникъ, служащій, живеть своими средствами и т. п., а слѣдуетъ непременно всегда показывать, какъ родъ занятія, такъ и занимаемое имъ положеніе, напр. мелочной лавки—хозяинъ, слесарь—подмастерье, работникъ на ткацкой фабрикѣ, служащій въ транспортной конторѣ и т. д.

б) 1) Побочное или вспомогательное. 2) Положеніе по воинской повинности.

Графа эта раздѣляется продольной чертой на двѣ части; въ верхнюю часть (б. 1) слѣдуетъ вписывать противъ тѣхъ лицъ, которыхъ главное занятіе уже обозначено въ предшествующей графѣ,—второстепенное занятіе, служащее имъ подспорьемъ или дающее заработокъ, независимо отъ главнаго занятія, такъ: если кто при главномъ своемъ занятіи, отмѣченномъ въ графѣ 14 а, по государственной или общественной службѣ, по торговлѣ, промышленности и пр., управляетъ напр. домою, занимается перепискою бумагъ или самъ онъ земледѣлецъ, домовладѣлецъ и т. д., то онъ обозначаетъ въ этой графѣ эти занятія, какъ вспомогательныя или побочныя. Если женщина, кромѣ какого-либо постояннаго занятія, работы въ полѣ, хозяйства и присмотра за дѣтьми, имѣетъ еще какое-либо болѣе или менѣе подсобное занятіе, дающее ей заработокъ, то это должно быть особенно тщательно обозначено въ этой графѣ 14 б, напр.: плететь кружева, вышивать полотенца и т. п. При этомъ особое вниманіе должно быть обращено на тѣ промыслы, которыми занимается много лицъ въ данной мѣстности.

Сверхъ занятій, обозначенныхъ въ графѣ 14 а и б (б. 1), въ нижней части графы б (б. 2) отмѣчаются: 1) офицеры, чиновники, врачи и нижніе чины въ запасѣ арміи и флота (офицеры съ обозначеніемъ чина и рода оружія, генералы—только чина), напр. ген.-м. зап., прап. зап., подп. зап. кав., чиновн. зап., врачъ зап., ниж. чинъ зап.; 2) офицеры и нижніе чины казачьихъ войскъ на льготѣ, или нижніе чины сибирскихъ войскъ въ запасномъ разрядѣ, съ обозначеніемъ названія войска и чина, напр.: Сиб. лѣг. каз., Ур. лѣг. войск. ст. и т. д.; 3) ратники ополченія 1-го разр., зачисленные при наборѣ прямо въ ополченіе, отмѣчаются: ратн. 1 разр.; ратники, перечисленные изъ запаса—ратн. быв. зап.; 4) отставные офицеры—такимъ же образомъ, какъ запасные и льготные офицеры: напр.: отст. ген.-л., отст. пѣх. капит., Уссури. отст. есаулъ и т. д.

ГЛАВН. РЕДАКТОРЪ С. П. ЯКОВЛЕВЪ, СПБ.

ТОРАРИИ, ПЕЧАТНІЯ С. П. ЯКОВЛЕВА, СПБ.

Б^езп^латно.



№. Листа 135-138

ПЕРВАЯ ВСЕОБЩАЯ ПЕРЕПИСЬ

населения Российской Империи,

на основании ВЫСОЧАЙШЕ УТВЕРЖДЕННОГО ПОЛОЖЕНИЯ 5 Июня 1895 года.

Губернія или область:

Висковская Губ.

ПЕРЕПИСНОЙ ЛИСТЪ ФОРМА А.

Уездъ или округъ:

Уманский Уезд

Переписной участ. № *16* Счетный участ. № *10*

Станъ № *1* или полицейскій участокъ №
(Подчеркнуть подлежащее названіе и проставить №).

Волость, гмина, станца или соответствующее

имъ дѣленіе *Краснопольская
Войска*

Сельское общество или соответствующее ему дѣленіе

Димитровское

Село, деревня или другое поселеніе на земляхъ сельскаго общества
(прописать подробно какого рода поселеніе и его названіе).

Село Димитровское

Имя, отчество и фамилія хозяина двора *Михаиловъ Миссеръ Сима*

Хозяинъ живетъ въ собственномъ-ли дворѣ? *Да* или на квартирѣ въ чужомъ дворѣ?

Сколько во дворѣ жилыхъ строеній? *одно*

Изъ чего каждое строеніе построено	Чѣмъ крыто.	Изъ чего каждое строеніе построено.	Чѣмъ крыто.
1		6	
2		7	
3		8	
4		9	
5		10	

Примѣчаніе. Эти свѣдѣнія относятся къ цѣлому двору и записываются только въ случаѣ, если хозяинъ живетъ въ своемъ дворѣ или занимаетъ весь чужой дворъ. Если же во дворѣ живетъ нѣсколько хозяйствъ, то на переписныхъ листахъ каждого изъ нихъ эта табличка оставляется безъ записанія, а свѣдѣнія о числѣ жилыхъ строеній во дворѣ представляются на отдѣльномъ переписномъ листѣ, на которомъ вмѣстѣ съ тѣмъ дѣлается подсчетъ по всему двору; въ этотъ листъ вкладываются переписные листы отдѣльныхъ хозяйствъ двора, какъ въ обложку.

Подсчетъ населенія въ день, къ которому приурочена перепись.

Всего наличнаго населенія.		Постоянно живущаго здѣсь населенія.		Въ числѣ наличнаго населенія было лицъ некрестьян. сословій.		Приписаннаго здѣсь крестьянскаго населенія.	
Здѣсь проставляется итогъ всѣхъ тѣхъ лицъ (мужчинъ и женщинъ отдѣльно), противъ которыхъ въ 10-й графѣ проведена черта, а также тѣхъ, противъ коихъ отмѣчено «врем. преб.» и «врем. преб. со знакомъ V».		Сюда вносятся общее число всѣхъ тѣхъ лицъ (мужчинъ и женщинъ отдѣльно), противъ которыхъ въ 9-й графѣ отмѣчено «здѣсь».		Здѣсь проставляется (изъ графы 6-й) общее число всѣхъ лицъ некрестьянскихъ сословій (мужчинъ и женщинъ отдѣльно), противъ которыхъ въ графѣ 10-й проведена черта, а также тѣхъ, противъ коихъ отмѣчено «врем. преб.» и «врем. преб. со знакомъ V».		Сюда вносятся общее число всѣхъ лицъ (мужчинъ и женщинъ отдѣльно), противъ которыхъ въ графѣ 8-й отмѣчено «здѣсь» и «здѣсь къ во-лости».	
М.	Ж.	М.	Ж.	М.	Ж.	М.	Ж.
<i>4</i>	<i>3</i>	<i>4</i>	<i>3</i>			<i>4</i>	<i>3</i>

Подпись счетчика, собиравшаго свѣдѣнія *Григорьевъ*



ПЕРВАЯ ВСЕОБЩАЯ ПЕРЕПИСЬ

населения Российской Империи,

на основании ВЫСОЧАЙШЕ УТВЕРЖДЕННОГО ПОЛОЖЕНИЯ 5 Юня 1895 года.

Губернія или область:

Нивская губ.

ПЕРЕПИСНОЙ ЛИСТЪ

ФОРМА А.

Уѣздъ или округъ:

Чеманский уезд.

Переписной участ. № *16*. Счетный участ. № *10*

Станъ № *1* или полицейскій участокъ №
(Подчеркнуть подлежащее названіе и проставить №).

Волость, гмина, станица или соответствующее

имѣ дѣленіе *Краснослонская
Волость*

Сельское общество или соответствующее ему дѣленіе

Фиминское

Село, деревня или другое поселеніе на земляхъ сельскаго общества
(прописать подробно какаго рода поселеніе и его названіе).

Селеніе Фиминское

Имя, отчество и фамилія хозяина двора *Николая Николаевича Гима*

Хозяинъ живеть въ собственномъ-ли дворѣ? *Да* или на квартирѣ въ чужомъ дворѣ?

Сколько во дворѣ жилыхъ строеній? *одна*

Назъ чего каждаго строеніе построено	Чѣмъ крыто.	Назъ чего каждаго строеніе построено	Чѣмъ крыто.
<i>1 изъ дерева</i>	<i>Соломой</i>	6	
<i>2 изъ шифера</i>		7	
3		8	
4		9	
5		10	

Примѣчаніе. Эти свѣдѣнія относятся къ пѣлому двору и заполняются только въ случаѣ, если хозяинъ живеть въ своемъ дворѣ или занимаетъ весь чужой дворъ. Если же во дворѣ живеть нѣсколько хозяйствъ, то на переписныхъ листахъ каждаго изъ нихъ эти табличка оставляется безъ заполнения, а свѣдѣнія о числѣ жилыхъ строеній во дворѣ проставляются на отдѣльномъ переписномъ листѣ, на которомъ вмѣстѣ съ тѣмъ дѣлается подсчетъ по всему двору; въ этотъ листъ вкладываются переписные листы отдѣльныхъ хозяйствъ двора, какъ въ обложку.

Подсчетъ населенія въ день, къ которому приурочена перепись.

Всего наличнаго населенія.		Постоянно живущаго здѣсь населенія.		Въ числѣ наличнаго населенія было лицъ некрестьян. сословій.		Приписаннаго здѣсь крестьянскаго населенія.	
Здѣсь проставляется итогъ всѣхъ тѣхъ лицъ (мужчинъ и женщинъ отдѣльно), противъ которыхъ въ 10-й графѣ проведена черта, а также тѣхъ, противъ коихъ отмѣчено «врем. преб.» и «врем. преб. со знакомъ V».		Сюда вносятся общее число всѣхъ тѣхъ лицъ (мужчинъ и женщинъ отдѣльно), противъ которыхъ въ 9-й графѣ отмѣчено «здѣсь».		Здѣсь проставляются (изъ графы 6-й) общее число всѣхъ лицъ некрестьянскихъ сословій (мужчинъ и женщинъ отдѣльно), противъ которыхъ въ графѣ 10-й проведена черта, а также тѣхъ, противъ коихъ отмѣчено «врем. преб.» и «врем. преб. со знакомъ V».		Сюда вносятся общее число всѣхъ лицъ (мужчинъ и женщинъ отдѣльно), противъ которыхъ въ графѣ 8-й отмѣчено «здѣсь» и «здѣсь къ во-лости».	
М.	Ж.	М.	Ж.	М.	Ж.	М.	Ж.
<i>2</i>	<i>2</i>	<i>2</i>	<i>2</i>			<i>2</i>	<i>2</i>

Подпись счетчика, собиравшаго свѣдѣнія *Иуда Степановичъ*



ПЕРВАЯ ВСЕОБЩАЯ ПЕРЕПИСЬ

населенія Россійской Имперіи,

на основаніи ВЫСОЧАЙШЕ УТВЕРЖДЕННАГО ПОЛОЖЕНІЯ 5 Іюня 1895 года.

Губернія или область:

Київская губ.

ПЕРЕПИСНОЙ ЛИСТЪ

ФОРМА А.

Уѣздъ или округъ:

Чумаковскій уѣздъ

Переписной участ. № *III* Счетный участ. № *II*

Станъ № *1* или полицейскій участокъ №
(Подчеркнуть подлежащее названіе и проставить №).

Волость, гмина, станица или соответствующее

имѣ дѣленіе *Краснополісская*
Волокит

Сельское общество или соответствующее ему дѣленіе

Дмитровское

Село, деревня или другое поселеніе на земляхъ сельскаго общества
(прописать подробно какого рода поселеніе и его названіе).

Селеніе Дмитровское

Имя, отчество и фамилія хозяина двора

Хозяинъ живетъ въ собственномъ-ли дворѣ? или на квартирѣ въ чужомъ дворѣ?

Сколько во дворѣ жилыхъ строеній?

Изъ чего каждое строеніе построено	Чѣмъ крыто.	Изъ чего каждое строеніе построено	Чѣмъ крыто.
1		6	
2		7	
3		8	
4		9	
5		10	

Примѣчаніе. Эти свѣдѣнія относятся къ цѣлому двору и заполняются только въ случаѣ, если хозяинъ живетъ въ своемъ дворѣ или занимаетъ весь чужой дворъ. Если же во дворѣ живетъ нѣсколько хозяйствъ, то на переписныхъ листахъ каждого изъ нихъ эта табличка оставляется безъ заполнения, а свѣдѣнія о числѣ жилыхъ строеній во дворѣ представляются на отдѣльномъ переписномъ листѣ, на которомъ вмѣстѣ съ тѣмъ дѣлается подсчетъ по всему двору; въ этотъ листъ вкладываются переписные листы отдѣльныхъ хозяйствъ двора, какъ въ обложку.

Подсчетъ населенія въ день, къ которому приурочена перепись.

Всего наличнаго населенія.		Постоянно живущаго здѣсь населенія.		Въ числѣ наличнаго населенія было лицъ некрестіян. сословій.		Приписаннаго здѣсь крестьянскаго населенія.	
М.	Ж.	М.	Ж.	М.	Ж.	М.	Ж.
<i>2</i>	<i>1</i>	<i>2</i>	<i>1</i>	"	"	<i>2</i>	<i>1</i>

Подпись счетчика, собиравшаго свѣдѣнія *Іудя Берадовскаго*



ПЕРВАЯ ВСЕОБЩАЯ ПЕРЕПИСЬ

населения Российской Империи,

на основании ВЫСОЧАЙШЕ УТВЕРЖДЕННОГО ПОЛОЖЕНИЯ 5 Июня 1895 года.

Губерния или область:

Киевская губ.

ПЕРЕПИСНОЙ ЛИСТЪ ФОРМА А.

Уездъ или округъ:

Уманский уездъ

Переписной участ. № *11* Счетный участ. № *11*

Стать № *1* или полицейской участокъ № *1*
(Подчеркнуть подлежащее название и проставить №).

Волость, гмина, станица или соответствующее

имя дѣленія *Красногромадская*

Волость

Сельское общество или соответствующее ему дѣленіе

Дмитровское Сельское

Село, деревня или другое поселеніе на земляхъ сельскаго общества
(прописать подробно какого рода поселеніе и его названіе).

Селоміе Дмитровское

Имя, отчество и фамилія хозяина двора *Петръ Ивановичъ Кугаренко*

Хозяинъ живетъ въ собственномъ-ли дворѣ? *въ собственномъ* или на квартирѣ въ чужомъ дворѣ?

Сколько во дворѣ жилыхъ строеній? *двое*

Изъ чего какое строеніе построено	Чѣмъ крыто.	Изъ чего какое строеніе построено.	Чѣмъ крыто.
1 <i>изъ дерева</i>		6	
2 <i>и камня</i>	<i>Соломой</i>	7	
3		8	
4		9	
5		10	

Примѣчаніе. Эти свѣдѣнія относятся къ пѣлому двору и заполняются только въ случаѣ, если хозяинъ живетъ въ своемъ дворѣ или занимаетъ весь чужой дворъ. Если же во дворѣ живетъ нѣсколько хозяйствъ, то на переписныхъ листахъ каждое изъ нихъ эта таблица оставляется безъ заполнения, а свѣдѣнія о числѣ жилыхъ строеній во дворѣ проставляются на отдѣльномъ переписномъ листѣ, на которомъ вмѣстѣ свѣдѣняется подсчетъ по всему двору; въ этотъ листъ вкладываются переписные листы отдѣльныхъ хозяйствъ двора, какъ въ обложку.

Подсчетъ населенія въ день, къ которому приурочена перепись.

Всего наличнаго населенія.		Постоянно живущаго здѣсь населенія.		Въ числѣ наличнаго населенія было лицъ некрестіян. сословія.		Приписаннаго здѣсь крестьянскаго населенія.	
Здѣсь проставляется итогъ всѣхъ тѣхъ лицъ (мужчинъ и женщинъ отдѣльно), противъ которыхъ въ 10-й графѣ проведена черта, а также тѣхъ, противъ коихъ отмѣчено «врем. преб.» и «врем. преб. со знакомъ V».		Сюда вносятся общее число всѣхъ тѣхъ лицъ (мужчинъ и женщинъ отдѣльно), противъ которыхъ въ 9-й графѣ отмѣчено «здѣсь».		Здѣсь проставляется (изъ графы 6-й) общее число всѣхъ лицъ некрестіянскихъ сословія (мужчинъ и женщинъ отдѣльно), противъ которыхъ въ графѣ 10-й проведена черта, а также тѣхъ, противъ коихъ отмѣчено «врем. преб.» и «врем. преб. со знакомъ V».		Сюда вносятся общее число всѣхъ лицъ (мужчинъ и женщинъ отдѣльно), противъ которыхъ въ графѣ 8-й отмѣчено «здѣсь» и «здѣсь къ волости».	
М.	Ж.	М.	Ж.	М.	Ж.	М.	Ж.
<i>5</i>	<i>2</i>	<i>5</i>	<i>2</i>			<i>5</i>	<i>2</i>

Подпись счетчика, собиравшаго свѣдѣнія *И. Д. Федоровичъ*



ПЕРВАЯ ВСЕОБЩАЯ ПЕРЕПИСЬ

населения Российской Империи,

на основании ВЫСОЧАЙШЕ УТВЕРЖДЕННОГО ПОЛОЖЕНИЯ 5 Июня 1895 года.

Губерния или область:

Кіевская Губ.

ПЕРЕПИСНОЙ ЛИСТЪ ФОРМА А.

Уездъ или округъ:

Чигиринскій Уездъ

Переписной участ. № *11*. Счетный участ. № *11*.

Станъ № *1* или полицейскій участокъ № *1*
(Подчеркнуть подлежащее названіе и проставить №).

Волость, гмина, станица или соответствующее

имъ дѣленіе *Краснопольская
Волость*

Сельское общество или соответствующее ему дѣленіе

Село, деревня или другое поселеніе на земляхъ сельскаго общества
(прописать подробно какого рода поселеніе и его названіе)

Имя, отчество и фамилія хозяина двора *Фредосія Антонова Тимова*

Хозяинъ живетъ въ собственномъ-ли дворѣ? *да* или на квартирѣ въ чужомъ дворѣ?

Сколько во дворѣ жилыхъ строеній? *два*

Изъ чего каждае строеніе построено	Чѣмъ крыто.	Изъ чего каждае строеніе построено.	Чѣмъ крыто.
1 <i>изъ дерева</i>	<i>Соломою</i>	6	
2 <i>кирпичъ</i>		7	
3		8	
4		9	
5		10	

Примѣчаніе. Эти свѣдѣнія относятся къ этому двору и записываются только въ случаѣ, если хозяинъ живетъ въ своемъ дворѣ или занимаетъ весь чужой дворъ. Если же во дворѣ живетъ нѣсколько хозяйствъ, то на переписныхъ листахъ каждаго изъ нихъ эта табличка оставляется безъ записанія, а свѣдѣнія о числѣ жилыхъ строеній во дворѣ проставляются на отдельномъ переписномъ листѣ, на которомъ вмѣстѣ съ тѣмъ дѣлается подсчетъ по всему двору; въ этотъ листъ вкладываются переписные листы отдельныхъ хозяйствъ двора, какъ въ обложку.

Подсчетъ населенія въ день, къ которому приурочена перепись.

Всего наличнаго населенія.		Постоянно живущаго здѣсь населенія.		Въ числѣ наличнаго населенія было лицъ некрестьян. сословій.		Приписаннаго здѣсь крестьянскаго населенія.	
Здѣсь проставляется итогъ всѣхъ тѣхъ лицъ (мужчинъ и женщинъ отдѣльно), противъ которыхъ въ 10-й графѣ проведена черта, а также тѣхъ, противъ коихъ отмѣчено «врем. преб.» и «врем. преб. со знакомъ V».		Сюда вносятся общее число всѣхъ тѣхъ лицъ (мужчинъ и женщинъ отдѣльно), противъ которыхъ въ 9-й графѣ отмѣчено «здѣсь».		Здѣсь проставляется (изъ графы 6-й) общее число всѣхъ лицъ некрестьянскихъ сословій (мужчинъ и женщинъ отдѣльно), противъ которыхъ въ графѣ 10-й проведена черта, а также тѣхъ, противъ коихъ отмѣчено «врем. преб.» и «врем. преб. со знакомъ V».		Сюда вносятся общее число всѣхъ лицъ (мужчинъ и женщинъ отдѣльно), противъ которыхъ въ графѣ 8-й отмѣчено «здѣсь» и «здѣсь къ волости».	
М.	Ж.	М.	Ж.	М.	Ж.	М.	Ж.
	<i>5</i>		<i>5</i>				<i>5</i>

Подпись счетчика, собиравшаго свѣдѣнія *Гудякъ Федоровскій*



ПЕРВАЯ ВСЕОБЩАЯ ПЕРЕПИСЬ

населенія Россійской Имперіи,

на основаніи ВЫСОЧАЙШЕ УТВЕРЖДЕННАГО ПОЛОЖЕНІЯ 5 Іюня 1895 года.

Губернія или область:

Кіевская

ПЕРЕПИСНОЙ ЛИСТЪ

ФОРМА А.

Уѣздъ или округъ:

Чемаревскій

Переписной участ. № *16*. Счетный участ. № *10*

Сельское общество или соответствующее ему дѣленіе

Станъ № *1* или полицейскій участокъ № *—*
(Подчеркнуть подлежащее названіе и проставить №). —

Селеніе Дмитровское

Волость, гмина, станица или соответствующее

Село, деревня или другое поселеніе на земляхъ сельскаго общества
(прописать подробно какаго рода поселеніе и его названіе).

имъ дѣленіе *Краснополковская*

Сельское Дмитровское

Имя, отчество и фамилія хозяина двора *Антонъ Демьяновичъ Мисевъ*

Хозяинъ живетъ въ собственномъ-ли дворѣ? *въ собственн.* или на квартирѣ въ чужомъ дворѣ?

Сколько во дворѣ жилыхъ строеній? *двое*

Изъ чего каждое строеніе построено	Чѣмъ крыто.	Изъ чего каждое строеніе построено.	Чѣмъ крыто.
<i>1 изъ дерева</i>		6	
<i>2 изъ кирпича</i>	<i>белымъ</i>	7	
3		8	
4		9	
5		10	

Примѣчаніе. Эти свѣдѣнія относятся къ пѣлому двору и записываются только въ случаѣ, если хозяинъ живетъ въ своемъ дворѣ или занимаетъ весь чужой дворъ. Если же во дворѣ живетъ нѣсколько хозяйствъ, то на переписныхъ листахъ каждаго изъ нихъ эта табличка оставляется безъ заполнения, а свѣдѣнія о числѣ жилыхъ строеній во дворѣ проставляются на отдѣльномъ переписномъ листѣ, на которомъ вмѣстѣ съ тѣмъ дѣлаются пометки по всему двору; въ этомъ листѣ вкладываются переписные листы отдѣльныхъ хозяйствъ двора, какъ въ обложку.

Подсчетъ населенія въ день, къ которому приурочена перепись.

Всего наличнаго населенія.		Постоянно живущаго одѣло населенія.		Въ числѣ наличнаго населенія было лицъ некрестьян. сословій.		Приписаннаго здѣсь крестьянскаго населенія.	
Здѣсь проставляется итогъ всѣхъ тѣхъ лицъ (мужчинъ и женщинъ отдѣльно), противъ которыхъ въ 10-й графѣ проведена черта, а также тѣхъ, противъ коихъ отмѣчено «врем. преб.» и «врем. преб. со знакомъ V».		Сюда вносятся общее число всѣхъ тѣхъ лицъ (мужчинъ и женщинъ отдѣльно), противъ которыхъ въ 9-й графѣ отмѣчено «здѣсь».		Здѣсь проставляется (изъ графы 6-й) общее число всѣхъ лицъ некрестьянскихъ сословій (мужчинъ и женщинъ отдѣльно), противъ которыхъ въ графѣ 10-й проведена черта, а также тѣхъ, противъ коихъ отмѣчено «врем. преб.» и «врем. преб. со знакомъ V».		Сюда вносятся общее число всѣхъ лицъ (мужчинъ и женщинъ отдѣльно), противъ которыхъ въ графѣ 8-й отмѣчено «здѣсь» и «здѣсь къ волости».	
М.	Ж.	М.	Ж.	М.	Ж.	М.	Ж.
<i>4</i>	<i>3</i>	<i>4</i>	<i>3</i>			<i>4</i>	<i>3</i>

Подпись счетчика, собиравшаго свѣдѣнія *Гурда Бареевича*



ПЕРВАЯ ВСЕОБЩАЯ ПЕРЕПИСЬ

населенія Россійской Имперіи,

на основаніи ВЫСОЧАЙШЕ УТВЕРЖДЕННАГО ПОЛОЖЕНІЯ 5 Іюня 1895 года.

Губернія или область:

Кіевская губ.

ПЕРЕПИСНОЙ ЛИСТЪ

ФОРМА А.

Уѣздъ или округъ:

Члмачскій уездъ

Переписной участ. № *16*. Счетный участ. № *10*.

Станъ № *1* или полицейскій участокъ № *1*
(Подчеркнуть подлежащее названіе и проставить №).

Волость, гмина, станица или соответствующее

имя дѣленіе *Чиряковская волость Валовка*

Сельское общество или соответствующее ему дѣленіе

Димитровское

Село, деревня или другое поселеніе на землях сельскаго общества
(прописать подробно какого рода поселеніе и его названіе).

Селеніе Димитровское

Имя, отчество и фамилія хозяина двора *Винсвѣдъ Милорадовъ Васильковъ*

Хозяинъ живетъ въ собственномъ-ли дворѣ? *Да* или на квартирѣ въ чужомъ дворѣ?

Сколько во дворѣ жилыхъ строеній? *сего*

Изъ чего каждое строеніе построено	Цѣль крыто.	Изъ чего каждое строеніе построено	Цѣль крыто.
1 <i>изъ дерева</i>	<i>Солома</i>	6	
2 <i>изъ кирпича</i>		7	
3		8	
4		9	
5		10	

Примѣчаніе. Эти свѣдѣнія относятся къ цѣлому двору и заполняются только въ случаѣ, если хозяинъ живетъ въ своемъ дворѣ или занимаетъ весь чужой дворъ. Если же во дворѣ живетъ нѣсколько хозяйствъ, то на переписныхъ листахъ каждаго изъ нихъ эта табличка оставляется безъ заполнения, а свѣдѣнія о числѣ жилыхъ строеній во дворѣ представляются на отдѣльномъ переписномъ листѣ, на которомъ вмѣстѣ съ тѣмъ дѣлается подсчетъ по всему двору; въ этотъ листъ вкладываются переписные листы отдѣльныхъ хозяйствъ двора, какъ въ обложку.

Подсчетъ населенія въ день, къ которому приурочена перепись.

Всего наличнаго населенія.		Постоянно живущаго здѣсь населенія.		Въ числѣ наличнаго населенія было лицъ некрестьян. сословія.		Приписаннаго здѣсь къ крестьянскаго населенія.	
Здѣсь проставляется итогъ всѣхъ тѣхъ лицъ (мужчинъ и женщинъ отдѣльно), противъ которыхъ въ 10-й графѣ проведена черта, а также тѣхъ, противъ коихъ отмѣчено «врем. преб.» и «врем. преб. со знакомъ V».		Сюда вносятся общее число всѣхъ тѣхъ лицъ (мужчинъ и женщинъ отдѣльно), противъ которыхъ въ 9-й графѣ отмѣчено «здѣсь».		Здѣсь проставляется (изъ графы 6-й) общее число всѣхъ лицъ некрестьянскихъ сословія (мужчинъ и женщинъ отдѣльно), противъ которыхъ въ графѣ 10-й проведена черта, а также тѣхъ, противъ коихъ отмѣчено «врем. преб.» и «врем. преб. со знакомъ V».		Сюда вносятся общее число всѣхъ лицъ (мужчинъ и женщинъ отдѣльно), противъ которыхъ въ графѣ 8-й отмѣчено «здѣсь» и «здѣсь къ волости».	
М.	Ж.	М.	Ж.	М.	Ж.	М.	Ж.
<i>1</i>	<i>1</i>	<i>1</i>	<i>1</i>			<i>1</i>	<i>1</i>

Подпись счетчика, собиравшаго свѣдѣнія *Гурья Борозовичъ*

Безплатно.



№. Листа 172

149

ПЕРВАЯ ВСЕОБЩАЯ ПЕРЕПИСЬ

населения Российской Империи,

на основании ВЫСОЧАЙШЕ УТВЕРЖДЕННОГО ПОЛОЖЕНИЯ 5 Июня 1895 года.

Губерния или область:

Киевская губ.

ПЕРЕПИСНОЙ ЛИСТЪ
ФОРМА А.

Уездъ или округъ:

Земанский уезд

Переписной участ. № *6*. Счетный участ. № *10*.

Станъ № *1* или полицейскій участокъ №
(Подчеркнуть подлежащее название и проставить №).

Волость, гмина, станция или соответствующее

имъ дѣленіе *Крамонажская Волостъ*

Сельское общество или соответствующее ему дѣленіе

Фимитровское Сельское

Село, деревня или другое поселеніе на землях сельскаго общества
(прописать подробно какого рода поселеніе и его названіе).

Селеніе Фимитровское

Имя, отчество и фамилія хозяина двора *Иванъ Антоновичъ Алмаховъ*

Хозяинъ живетъ въ собственномъ-ли дворѣ? *да* или на квартирѣ въ чужомъ дворѣ?

Сколько во дворѣ жилыхъ строеній? *одна*

Изъ чего каждое строеніе построено	Чѣмъ крыто.	Изъ чего каждое строеніе построено.	Чѣмъ крыто.
1 <i>изъ дерева</i>		6	
2 <i>и глины</i>	<i>Соломой</i>	7	
3		8	
4		9	
5		10	

Примѣчаніе. Эти свѣдѣнія относятся къ главному двору и записываются только въ случаѣ, если хозяинъ живетъ въ своемъ дворѣ или занимаетъ весь чужой дворъ. Если же во дворѣ живетъ нѣсколько хозяйствъ, то на переписныхъ листахъ каждого изъ нихъ эта табличка оставляется безъ заполнения, а свѣдѣнія о числѣ жилыхъ строеній во дворѣ проставляются на отдельномъ переписномъ листѣ, на которомъ вѣдѣнія свѣдѣняются по каждому двору; въ этотъ листъ вкладываются переписные листы отдельныхъ хозяйствъ двора, какъ въ обложку.

Подсчетъ населенія въ день, къ которому приурочена перепись.

Всего наличнаго населенія.		Постоянно живущаго здѣсь населенія.		Въ числѣ наличнаго населенія было лицъ некрестьян. сословія.		Приписаннаго здѣсь крестьянскаго населенія.	
Здѣсь проставляется итогъ всѣхъ тѣхъ лицъ (мужчинъ и женщинъ отдѣльно), противъ которыхъ въ 10-й графѣ проведена черта, а также тѣхъ, противъ коихъ отмѣчено «врем. преб.» и «врем. преб. со знакомъ V».		Сюда вносятся общее число всѣхъ тѣхъ лицъ (мужчинъ и женщинъ отдѣльно), противъ которыхъ въ 9-й графѣ отмѣчено «здѣсь».		Здѣсь проставляется (изъ графы 6-й) общее число всѣхъ лицъ некрестьянскихъ сословія (мужчинъ и женщинъ отдѣльно), противъ которыхъ въ графѣ 10-й проведена черта, а также тѣхъ, противъ коихъ отмѣчено «врем. преб.» и «врем. преб. со знакомъ V».		Сюда вносятся общее число всѣхъ лицъ (мужчинъ и женщинъ отдѣльно), противъ которыхъ въ графѣ 8-й отмѣчено «здѣсь» и «здѣсь къ во-лости».	
М.	Ж.	М.	Ж.	М.	Ж.	М.	Ж.
<i>1</i>	<i>2</i>	<i>1</i>	<i>2</i>			<i>1</i>	<i>2</i>

Подпись счетчика, собиравшаго свѣдѣнія *Гурья Березовеніа*



ПЕРВАЯ ВСЕОБЩАЯ ПЕРЕПИСЬ

населения Российской Империи,

на основании ВЫСОЧАЙШЕ УТВЕРЖДЕННОГО ПОЛОЖЕНИЯ 5 Июня 1895 года.

Губернія или область:

Владимирская

ПЕРЕПИСНОЙ ЛИСТЪ ФОРМА А.

Уездъ или округъ:

Шимское

Переписной участ. № *16* Счетный участ. № *10*

Станъ № *1* или полицейскій участокъ №
(Подчеркнуть подлежащее название и проставить №).

Волость, гмина, станица или соответствующее

имъ дѣленіе *Краснохолмская
волость*

Сельское общество или соответствующее ему дѣленіе

Шимское сельское общество

Село, деревня или другое поселеніе на земляхъ сельскаго общества
(прописать подробно какого рода поселеніе и его названіе).

Селеніе Шимское

Имя, отчество и фамилія хозяина двора *Лариона Трофимовича Кириллова*

Хозяинъ живетъ въ собственномъ-ли дворѣ *въ собственномъ* или на квартирѣ въ чужомъ дворѣ?

Сколько во дворѣ жилыхъ строеній? *одно*

Изъ чего каждае строеніе построено	Чѣмъ крыто.	Изъ чего каждае строеніе построено.	Чѣмъ крыто.
1 <i>Изъ дерева</i>	<i>Соломенный</i>	6	
2 <i>Штукатурка</i>		7	
3		8	
4		9	
5		10	

Примѣчаніе. Эти свѣдѣнія относятся къ каждаму двору и записываются только въ случаѣ, если хозяинъ живетъ въ своемъ дворѣ или занимаетъ весь чужой дворъ. Если же во дворѣ живетъ нѣсколько хозяйствъ, то на переписныхъ листахъ каждаго изъ нихъ эта табличка оставляется безъ заполнения, а свѣдѣнія о числѣ жилыхъ строеній во дворѣ проставляются на отдельномъ переписномъ листѣ, на которомъ вмѣстѣ съ тѣмъ дѣлается подсчетъ по всему двору; въ этотъ листъ вкладываются переписные листы отдельныхъ хозяйствъ двора, какъ въ обложку.

Подсчетъ населенія въ день, къ которому приурочена перепись.

Всего наличнаго населенія.		Постоянно живущаго здѣсь населенія.		Въ числѣ наличнаго населенія было лицъ некрестьян. сословій.		Приписаннаго здѣсь крестьянскаго населенія.	
Здѣсь проставляется итогъ всѣхъ тѣхъ лицъ (мужчинъ и женщинъ отдѣльно), противъ которыхъ въ 10-й графѣ проведена черта, а также тѣхъ, противъ коихъ отмѣчено «врем. преб.» и «врем. преб. со знакомъ V».		Сюда вносятся общее число всѣхъ тѣхъ лицъ (мужчинъ и женщинъ отдѣльно), противъ которыхъ въ 9-й графѣ отмѣчено «здѣсь».		Здѣсь проставляется (изъ графы 6-й) общее число всѣхъ лицъ некрестьянскихъ сословій (мужчинъ и женщинъ отдѣльно), противъ которыхъ въ графѣ 10-й проведена черта, а также тѣхъ, противъ коихъ отмѣчено «врем. преб.» и «врем. преб. со знакомъ V».		Сюда вносятся общее число всѣхъ лицъ (мужчинъ и женщинъ отдѣльно), противъ которыхъ въ графѣ 8-й отмѣчено «здѣсь» и «здѣсь къ волости».	
М.	Ж.	М.	Ж.	М.	Ж.	М.	Ж.
<i>1</i>	<i>3</i>	<i>1</i>	<i>3</i>			<i>1</i>	<i>3</i>

Подпись счетчика, собиравшаго свѣдѣнія *Григорьевича*

Безплатно.

№. Листа 153



ПЕРВАЯ ВСЕОБЩАЯ ПЕРЕПИСЬ

населения Российской Империи,

на основании ВЫСОЧАЙШЕ УТВЕРЖДЕННОГО ПОЛОЖЕНИЯ 5 Июня 1895 года.

Губернія или область:

Татарская Гу.

ПЕРЕПИСНОЙ ЛИСТЪ

ФОРМА А.

Уѣздъ или округъ:

Уманский уезд

Переписной участ. № *16* Счетный участ. № *12*

Сельское общество или соответствующее ему дѣленіе

Станъ № *1* или полицейскій участокъ №
(Подчеркнуть подлежащее названіе и проставить №).

Дмитровское Сельское

Волость, гмина, станица или соответствующее

Село, деревня или другое поселеніе на земляхъ сельскаго общества
(прописать подробно какого рода поселеніе и его названіе).

имъ дѣленіе *Краснопольская Ва-*
лость

Селеніе Дмитровское

Имя, отчество и фамилія хозяина двора *Иванъ Михайловичъ Пеньковъ*

Хозяинъ живетъ въ собственномъ-ли дворѣ? или на квартирѣ въ чужомъ дворѣ?

Сколько во дворѣ жилыхъ строеній? *одна*

Наз. чего каждое строеніе построено	Чѣмъ крыто.	Наз. чего каждое строеніе построено	Чѣмъ крыто.
1 <i>Церковь</i>	<i>Солома</i>	6	
2 <i>Домъ</i>		7	
3		8	
4		9	
5		10	

Примѣчаніе. Эти свѣдѣнія относятся къ пѣлому двору и записываются только въ случаѣ, если хозяинъ живетъ въ своемъ дворѣ или занимаетъ весь чужой дворъ. Если же во дворѣ живетъ нѣсколько хозяйствъ, то на переписныхъ листахъ каждого изъ нихъ эта табличка оставляется безъ заполнения, а свѣдѣнія о числѣ жилыхъ строеній во дворѣ проставляются на отдѣльномъ переписномъ листѣ, на которомъ вмѣстѣ съ тѣмъ дѣлается подсчетъ по всему двору; въ этотъ листъ вкладываются переписные листы отдѣльныхъ хозяйствъ двора, какъ въ обложку.

Подсчетъ населенія въ день, къ которому приурочена перепись.

Всего наличнаго населенія.		Постоянно живущаго здѣсь населенія.		Въ числѣ наличнаго населенія было лицъ некрестьян. сословій.		Приписаннаго в дѣ сѣ крестьянскаго населенія.	
Здѣсь проставляется итогъ всѣхъ тѣхъ лицъ (мужчинъ и женщинъ отдѣльно), противъ которыхъ въ 10-й графѣ проведена черта, а также тѣхъ, противъ коихъ отмѣчено «врем. преб.» и «врем. преб. со знакомъ V».		Сюда вносится общее число всѣхъ тѣхъ лицъ (мужчинъ и женщинъ отдѣльно), противъ которыхъ въ 9-й графѣ отмѣчено «здѣсь».		Здѣсь проставляется (изъ графы 6-й) общее число всѣхъ лицъ некрестьянскихъ сословій (мужчинъ и женщинъ отдѣльно), противъ которыхъ въ графѣ 10-й проведена черта, а также тѣхъ, противъ коихъ отмѣчено «врем. преб.» и «врем. преб. со знакомъ V».		Сюда вносится общее число всѣхъ лицъ (мужчинъ и женщинъ отдѣльно), противъ которыхъ въ графѣ 8-й отмѣчено «здѣсь» и «здѣсь къ волости».	
М.	Ж.	М.	Ж.	М.	Ж.	М.	Ж.
<i>1</i>	<i>1</i>	<i>1</i>	<i>1</i>			<i>1</i>	<i>1</i>

Подпись счетчика, собиравшаго свѣдѣнія *Гудъ Вережовскій*



ПЕРВАЯ ВСЕОБЩАЯ ПЕРЕПИСЬ

населения Российской Империи,

на основании ВЫСОЧАЙШЕ УТВЕРЖДЕННОГО ПОЛОЖЕНИЯ 5 Июня 1895 года.

Губернія или область:

Київская губ.

ПЕРЕПИСНОЙ ЛИСТЪ
ФОРМА А.

Уѣздъ или округъ:

Чигиринский уезд

Переписной участ. № *11* Счетный участ. № *10*

Станъ № *1* или полицейскій участокъ №
(Подчеркнуть подлежащее названіе и проставить №).

Волость, гмина, станица или соответствующее

имя дѣленіе *Краснопольская Во-*
лость

Сельское общество или соответствующее ему дѣленіе

Дмитровская Сельское

Село, деревня или другое поселеніе на землях сельскаго общества
(прописать подробно какаго рода поселеніе и его названіе).

Селеніе Дмитровское

Имя, отчество и фамилія хозяина двора *Василій Ивановичъ Пельтманъ*

Хозяинъ живетъ въ собственномъ-ли дворѣ? _____ или на квартирѣ въ чужомъ дворѣ? _____

Сколько во дворѣ жилыхъ строеній? _____

Изъ чего каждае строеніе построено	Чѣмъ крыто.	Изъ чего каждае строеніе построено	Чѣмъ крыто.
1 <i>изъ дерева</i>	<i>Строеной</i>	6	
2 <i>изъ кирпича</i>		7	
3		8	
4		9	
5		10	

Примѣчаніе. Эти свѣдѣнія относятся къ пѣлому двору и записываются только въ случаѣ, если хозяинъ живетъ въ своемъ дворѣ или занимаетъ весь чужой дворъ. Если же во дворѣ живетъ нѣсколько хозяйствъ, то на переписныхъ листахъ каждаго изъ нихъ эта табличка оставляется безъ заполнения, а свѣдѣнія о числѣ жилыхъ строеній во дворѣ проставляются на отдельномъ переписномъ листѣ, на которомъ вмѣстѣ съ тѣмъ дѣлается подсчетъ по всему двору; въ этотъ листъ вкладываются переписные листы отдельныхъ хозяйствъ двора, какъ въ обложку.

Подсчетъ населенія въ день, къ которому приурочена перепись.

Всего наличнаго населенія.		Постоянно живущаго здѣсь населенія.		Въ числѣ наличнаго населенія было лицъ некрестьян. сословій.		Приписаннаго здѣсь крестьянскаго населенія.	
М.	Ж.	М.	Ж.	М.	Ж.	М.	Ж.
<i>1</i>	<i>3</i>	<i>1</i>	<i>3</i>			<i>1</i>	<i>3</i>

Подпись счетчика, собиравшаго свѣдѣнія *Гуда Карповичъ*

Бесплатно.



№ Листа 2

ПЕРВАЯ ВСЕОБЩАЯ ПЕРЕПИСЬ

населения Российской Империи,

на основании ВЫСОЧАЙШЕ УТВЕРЖДЕННОГО ПОЛОЖЕНИЯ 5 Июня 1895 года.

Губерния или область:

Чувская

ПЕРЕПИСНОЙ ЛИСТЪ

ФОРМА Б.

Уездъ или округъ:

Чувашский

Переписной участок № *16* Счетный участок № *10* Станъ или полицейский участок № *1*

Какой поселок? (Владьческая усадьба, фабричный поселок, лѣсная сторожка, железнодорожная будка, мельница, усадьба священно или церковно-служителя, школа, и т. п.) Пропишите подробно название и родъ поселка *Церковный поселок Чувашский*

Кому принадлежит означенный поселок или на чьей землѣ находится? *Григорий В. Шимуров*

Число хозяйствъ въ этомъ поселкѣ № хозяйства *10*

Сколько въ поселкѣ жилыхъ строений? *10*

Изъ чего каждое строение построено.	Чѣмъ крыто.	Изъ чего каждое строение построено.	Чѣмъ крыто.
1 <i>изъ дерева</i>	<i>солома</i>	6	
2		7	
3		8	
4		9	
5		10	

Примѣчаніе. Эта свѣдѣнія относятся къ цѣлой усадьбѣ, хутору, поселку и т. д. и проставляются владѣльцемъ или лицомъ, его замѣняющимъ, и только на тѣхъ листахъ, въ которые, какъ въ обложку, вкладываются переписные листы отдѣльныхъ хозяйствъ всей усадьбы, хутора и т. д.; на листахъ же отдѣльныхъ хозяйствъ въ усадьбѣ, хуторѣ и т. д. здѣсь ничего не пишется. Если же въ усадьбѣ, хуторѣ и т. д. имѣется только одно хозяйство, то особой обложки на такую усадьбу, хуторъ и т. д. не полагается, а требуемыя о жилыхъ строеніяхъ свѣдѣнія пишутся на самомъ переписномъ листѣ этого хозяйства.

Подсчетъ населенія въ день, къ которому приурочена перепись.

Всего наличнаго населенія.		Постоянно живущаго здѣсь населенія.		Въ числѣ наличнаго населенія было лицъ некрестьянскихъ сословій.	
Здѣсь проставляется итогъ всѣхъ тѣхъ лицъ (мужчинъ и женщинъ отдѣльно), противъ которыхъ въ 10-й графѣ проведена черта, а также тѣхъ, противъ коихъ отмѣчено «прем. преб.» и «врем. преб. со знакомъ V».		Сюда вносится общее число (мужчинъ и женщинъ отдѣльно) всѣхъ тѣхъ лицъ, противъ которыхъ въ 9-й графѣ отмѣчено «здѣсь».		Здѣсь проставляется изъ графы 6-й общее число (мужч. и женщ. отдѣльно) всѣхъ лицъ некрестьянскихъ сословій, противъ которыхъ въ графѣ 10-й проведена черта, а также тѣхъ, противъ коихъ отмѣчено «прем. преб.» и «врем. преб. со знакомъ V».	
М.	Ж.	М.	Ж.	М.	Ж.
<i>1</i>	<i>2</i>	<i>1</i>	<i>2</i>	<i>1</i>	<i>2</i>

Подпись счетчика, собиравшаго свѣдѣнія *Григорий В. Шимуров*

Правила для заполнения переписного листа.

Въ переписной листъ вносятся: 1) *все находящееся на лицо въ данномъ хозяйствѣ или квартирѣ въ день, къ которому приурочивается перепись, безразлично отъ того, обыкновенно-ли они здѣсь проживаютъ или находятся здѣсь только временно* (за исключ. солдатъ по находящимся во временной отлучкѣ. Но не слѣдуетъ записывать такихъ членовъ семьи, которые по сногмъ служебнымъ, дѣловымъ или учебнымъ и т. д. ваятіямъ обыкновенно проживаютъ въ другомъ мѣстѣ. Напримѣръ, не слѣдуетъ записывать дѣтей, которыя для получения образованія проживаютъ въ другомъ мѣстѣ, отдѣльно отъ своей семьи, за исключеніемъ такихъ случаевъ, когда они прибыли домой на побывку (временно пребывающими)).

Листы должны быть заполнены къ тому дню, къ которому приурочивается перепись, и утромъ сего послѣдняго дня неизменно вновь проверены и, буде нужно, исправлены по составу населенія въ этотъ день, какъ-то: вычеркнуты умершіе и выбывшіе, приписаны, съ надлежащими отмѣтками по всѣхъ графахъ, родившіеся и вновь прибывшіе, отмѣчены вступающіе въ бракъ или овдовѣвшіе и т. д.

Свѣдѣнія должны быть написаны четко, отдѣльно о каждомъ лицѣ каждое съ соответствующей кляткой, при чемъ слѣдуетъ писать такимъ образомъ, чтобы вся запись уместилась внутри кѣлтки, отнюдь не переходя на ея рамки.

Каждый листъ предназначенъ для записыванія свѣдѣній о десяти (10) лицахъ; если число лицъ, находящихся въ хозяйствѣ или квартирѣ, менше 10, то свѣдѣнія о нихъ умищаются на одномъ листѣ, и оставшіеся въ этой графѣ свободныя №№ зачеркиваются; если же, наоборотъ, число лицъ, принадлежащихъ къ хозяйству, превышаетъ 10, то берется потребное количество дополнительныхъ листовъ, въ которыхъ нумерация уже вмѣняется, а именно вмѣсто 1, 2, 3 и т. д., ставится 11, 12, 13 и т. д., а №№, оставшіеся свободными—зачеркиваются. Всѣ переписные листы, относящіяся къ одному и тому же хозяйству, должны быть зашумерованы однимъ и тѣмъ же № хозяйства съ прибавленіемъ рядомъ съ № хозяйства послѣдовательно еще буквъ а, б, в, и т. д., смотря по числу переписныхъ листовъ хозяйства.

(Продолженіе слѣдуетъ на четвертой страницѣ).

1 ФАМИЛИЯ, (прозвище), ИМЯ и ОТЧЕСТВО или ИМЕНА, если их несколько. Отмѣтка о тѣхъ, кто окажется: слѣпымъ на оба глаза, нѣмымъ, глухонѣмымъ или умалишеннымъ.	2 Полъ. М-муж-ской. Ж-жен-ский.	3 Какъ записанный при- ходится главѣ хозяй- ства и главѣ своей семьи.	4 Сколько минуло лѣтъ или мѣ- сяцевъ отъ роду.	5 Холостъ, женатъ, вдовъ или раз- веденъ.	6 Состояніе, со- стояніе или зва- нія.	7 Родился-ли здѣсь, а если не здѣсь, то гдѣ именно? (Губерія, уѣздъ, городъ).	8 Приписанъ-ли здѣсь, а если не здѣсь, то гдѣ именно? (для лицъ, обязанныхъ припискою).	9 Гдѣ обыкновенно проживаетъ: здѣсь-ли, а если не здѣсь, то гдѣ именно? (Губер., уѣздъ, городъ).	10 Отмѣтка объ отсутствіи, отлучкѣ и о временномъ здѣсь пребыва- ніи.	11 Вѣрнопос- ѣданіе.	12 Родной языкъ.	13 Грамотность.		14 Занятія, ремесло, промыселъ, должность или служба.	
												а.	б.	а.	б.
												Умѣетъ- ли читать?	Гдѣ обучается, обучался или кончилъ курсъ образованія?	Главное, то есть то, которое доставляетъ главные средства для существованія.	1. Побочное или вспомогательное. 2. Положеніе по военной повинности.
1 Миньковскіи Варфоломійъ Іосифовъ	м.	Хозяинъ	25	м.	Свободн. ершед.	Здесь	---	Здесь	---	Проб.	Мр.	да	в. з. п. л. с. в. м. о. к. н. с.	Поголовный	1 Земледелец
2 Миньковская Наталія Павлова	ж.	Жена	20	ж.	потом. ершед.	Кіев. губ. Васильев. пов. уѣздъ. Ко- тлячск.	---	Здесь	---	Проб.	Мр.	да	в. з. п. л. с. в. м. о. к. н. с.	при мужѣ	1 ---
3 Миньковская Ксентія Варфоломеева	ж.	Дочь	11	ж.	Душоб. ершед.	Здесь	---	Здесь	---	Проб.	Мр.	---	---	при родителѣхъ	1 ---
4															1 ---
5															1 ---
6															1 ---
7															1 ---
8															1 ---
9															1 ---
10															1 ---

Подпись лица заполняющаго листъ

Касьянъ Задворникъ

1. Фамилия (прозвище), имя и отчество или имена, если их несколько.

Отметка о том, кто окажется: слепым на оба глаза, немым, глухонемым или умалишенным.

В эту графу следует вписывать фамилию, имя и отчество каждого лица отдельно, или фамилию и имена, если их несколько, и все писать полностью, при чем фамилию (прозвище) ставить сначала, а потом имя и отчество.

Записывать следует в таком порядке: а) сперва глава хозяйства; затем, если проживают вместе с хозяйком: б) его жена и дети, в) родители его и родители его жены, г) братья и сестры хозяйки с их семьями, д) все остальные родственники и свойственники, е) служащие, работники, прислуга, если таковые имеются, и их семьи, которые записываются в том же вышеуказанном порядке, и, наконец, ж) жалды, прислуживаемые, постояльцы, валяжи, гости и т. д.

Если в хозяйствах окажутся лица, слепые на оба глаза, немые, глухонемые или умалишенные, то эти недостатки должны быть отмечены также в этой графе, вписав за именем такого лица, при чем относительно слепых и умалишенных нужно непременно обозначать, от рождения ли слепой или умалишенный (слабоумный) или с какого-то именно возраста.

2. Пол. М — мужской, ж — женский.

Здесь обозначается пол спрашиваемого лица для большей ясности и удобства при подсчете населения того или другого пола, при чем для сокращения можно писать «М» (большое) для мужского и «Ж» (маленькое) для женского.

3. Как записанный приходится главой хозяйства и главой своей семьи?

Здесь против главы хозяйства следует писать «хозяин», а против имени других лиц следует вписывать: во-первых, как кто приходится хозяйну по родству или свойству (жена, сын, племянник, тесть и друг.), а если родства нет, то в качестве кого он живет (работник, служащий, прислуга, жилец, сожитель, приверженный, постоялец, валяж, гость и т. п.); во-вторых, если в состав хозяйства входят другие семьи, кроме семьи самого хозяина, то, сверх обозначения отношения каждого лица к главе хозяйства, надо прописать еще и отношение его к главе своей собственной семьи.

4. Сколько минуло лет или месяцев от роду?

Здесь следует писать цифрами, сколько кому минуло лет, напр. «35» и т. д. Для детей, которым меньше года, нужно писать число месяцев, ясно обозначая, что это месяцы, а не годы, напр.: «2 мц». Для детей же, которым меньше месяца, писать «меньше 1 мц».

5. Холост, женат, вдов, разведен.

Здесь можно вписывать сокращенно следующими буквами: «ж» для женатых, «в» для вдов, «х» для холостых, «р» для разведенных, «вд» для вдовцов и вдов, «рв» для разведенных. Против малолетних проводить черту.

6. Состояние или звание.

Здесь отмечается сокращенно то состояние или звание, к которому принадлежит лицо по своему рождению, или прежнему состоянию или вновь приобретенным правам, напр.: дворянин, помещик, купец, мещанин и т. д.; крестьянин непременно с обозначением, какою он именно разряда, напр.: из бывш. владельца, из бывш. государства, удельца, горнозаводск., и т. д. Иностранцы должны непременно указывать, какому они государству подданы. Отставными солдатами можно отмечать только тех, которые поступили на службу до общей воинской повинности; все же прочие, поступившие на службу после введения общей воинской повинности, должны показывать то состояние, к которому они в действительности принадлежат.

7. Родился ли здесь, а если не здесь, то где именно? (губерния, уезд, город).

Если кто родился в пределах той же местности, где он вносится в перепись, то нужно написать просто: «здесь». В противном случае, нужно вписывать название губернии (области) и города (местечка, посада) или губернии (области) и уезда (округа), где кто родился; для лиц, родившихся в Финляндии, — губернии и города; для родившихся за границей — государства и города или провинции и т. п.

8. Приписаны ли здесь, а если не здесь, то где именно?

Показания здесь даются только о лицах, обязанных приписаться к сельским обществам, волостям или городским обществам. Если лица приписаны к тем городским обществам, или к тем волостям или сельским обществам, к которым относится данный переписной лист, то пишется слово «здесь»; в противном же случае, если они приписаны не там, где вносится в перепись, пишется название волости (мины, станции) и сельского общества, или города (местечка, посада), с обозначением губернии (области) и уезда (округа), где они приписаны.

9. Где обыкновенно проживает; 10. Отметка об отсутствии, здесь ли, а если не здесь, то где именно? (губ., уезд, город).

В 9-й графе следует вписывать указание того места («здесь» или губерния и уезд, или губерния и город), где кто обыкновенно проживает, в зависимости от своей службы или постоянных занятий, промыслов и т. д., не обращая внимания на то, где он может быть приписан.

При этом могут встретиться следующие случаи: 1) Лица проживают обыкновенно в данном месте и находятся на нем во время переписи, — о них пишется в 9-й графе «здесь», а в 10-й проводится черта. 2) Лица проживают обыкновенно в данном месте, но находятся во время переписи в другом месте (напр. уехать в др. селение или город по делам, на ярмарку, в гости и т. д.), тогда следует писать в 9-й графе «здесь», а в 10-й: «во временной отлучке» (сокращ.: «рем. отлуч.»), с указанием, куда отлучился, напр. в такой-то город, уезд, губернию, в путь туда, в т. д. 3) Не живущие обыкновенно в данном месте, а находящиеся в нем только временно — по торговым, служебным или иным делам, гостями и т. д., о них пишется в 9-й графе место их обыкновенного проживания — город или уезд (округ), губерния (область), а в 10-й графе: «во временном пребывании» (сокращ.: «рем. преб.»). О лицах временно отлучившихся или временно пребывающих на срок менее 5 дней, к указанным отметкам о «рем. отлуч.» и «рем. преб.» прибавляют отметку знаком V.

11. Вспомоществование.

Здесь вписывать, кто какой веры, при чем для сокращения можно писать: православную — прав.; единоверческую — едипов.; римско-католическую — римск.-кат.; лютеранскую — лют.; реформатскую — реформ.; армяно-григорянскую — арм.-гр.; иудейскую — иуд.; мусульманскую — мусул.; буддисты — буд.; ламанты — лам.; шаманиствующие — шаманств. и т. д.

12. Родной язык.

Здесь вписывается название того языка, который каждый считает для себя родным. Для русского языка достаточно обозначения «Р», для малороссийского — «М.Р.», для белорусского — «Б.Р.», прочие же языки должны быть прописаны полностью, напр. польский, французский, английский, немецкий, еврейский, татарский, мордовский, и т. д.

13. Грамотность.

а) Умеет ли читать? б) Где обучается, обучался или кончил курс образования?

Здесь вписывают в графу а) для тех, кто умеет читать по русски — слово «да»; для тех, кто не умеет читать ни на каком языке — слово «нет». Для тех, кто читает только на другом языке, напр. «да по татарски» и т. п. Против детей моложе 5 лет проводится черта. В графу б) — где кто обучается или обучался грамоте, или где кончил курс образования, напр.: дома, у частного, в школу и т. д. или сокращенно название школы или учебного заведения.

14. Занятие, ремесло, промысел, должность или служба.

а) Главное, т. е. то, которое доставляет главные средства к существованию. б) Второстепенное, т. е. то, которое доставляет дополнительные средства к существованию. Здесь непременно против каждого записываемого лица, как мужчины, так и женщины, следует показывать занятие, ремесло, промысел, должность или службу, которые дают этому человеку средства к существованию. Если кто имеет несколько занятий или должностей и т. п., дающих ему заработок, то в этой графе должно быть отмечено только то из них, которое это человек считает своим главным занятием, т. е. которым он главным образом кормится. При этом следует показывать против каждого лица, как род его занятия, так и положение, занимаемое им в упомянутом занятии.

Лица, состоящие на государственной или общественной службе и церковно-и священнослужители прописываются занимаемую ими должность; купцы, фабриканты, служащие в торговых и банковых конторах, ремесленники — род торговли, производства, предприятия, ремесла и т. д. с обозначением положения, занимаемого ими — хозяин, директор, член правления, конторщик, прикащик, артельщик, мастер, подмастерье, ученик, работник и т. д. Подобным образом обозначаются и другие занятия, от которых лицо получает средства к жизни: практикующий врач, присяжный поверенный, художник, литератор, актер и пр. Занимающиеся огородничеством, садоводством и земледелием и т. п. обозначают занимаемое ими положение, напр. огородник — хозяин, земледельец — работник и пр.; домашняя и домовая прислуга — кучер, лакей, повар, дворник и т. д. Женщины, имеющие самостоятельную занятая, точно также тщательно обозначают эти занятия или должности, напр.: женщина-врач, телеграфистка, портниха-закройщица, швея-одиночка, продавщица в булочной, работница на табачной фабрике, кухарка, прачка и т. д. Лица, проживающие исключительно на доходы от своих недвижимых имуществ, капиталов, на пенсию и т. п., обозначают: землевладелец, домовладелец, капиталист, получает пенсию, стипендию, живет благотворительностью и т. д.

Гости, валяжи и т. п. также должны обозначать свои занятия, как главные, так и побочные. Лица, находящиеся временно без места, отмечают такое обстоятельство, с указанием последнего или обыкновенного своего занятия или должности.

Члены семейств (жены, дети и т. д.), принимающие участие в работах главы семейства, напр. в полевых работах, в ремеслах и т. д., должны непременно показывать это, напр. работник — землед. и т. д. И только против тех, которые не имеют ни других занятий, кроме домашнего хозяйства, ни собственного денежного имущества, в этой графе отмечается, при ком или на чей счет они проживают, напр.: «при муже», «при родителях», «на воспитании», «при сыне» и т. д. Воспитатели и вообще лица, посещающие учебные заведения, отмечают: студент, гимназист и т. д.

Все вообще показания в этой графе должны быть даваемы подробно и точно. Отнюдь не следует допускать общих и неопределенных показаний, как-то: торговец, ремесленник, полевой работник, служащий, живет своими средствами и т. п., а следует непременно всегда показывать, как род занятия, так и занимаемое им положение, напр.: мелочной лавки — хозяин, слесари — подмастерье, работники на ткацкой фабрике, служащий в транспортной конторе и т. д.

б) 1) Побочное или вспомогательное. 2) Положение по воинской повинности.

Графа эта разделяется продольной чертой на две части; в верхнюю часть (б. 1) следует вписывать против тех лиц, которых главное занятие уже обозначено в предшествующей графе, — второстепенное занятие, служащее им подспорьем или дающее заработок, независимо от главного занятия, так: если кто при главном своем занятии, отмеченном в графе 14 а, по государственной или общественной службе, по торговле, промышленности и пр., управляет напр. домом, занимается перепискою бумаг или сам он землевладелец, домовладелец и т. д., то он обозначает в этой графе эти занятия, как вспомогательные или побочные. Если женщина, кроме какого-либо постоянного занятия, работы в поле, хозяйства и присмотра за детьми, имеет еще какое-либо более или менее побочное занятие, дающее ей заработок, то это должно быть особенно тщательно обозначено в этой графе 14 б, напр.: плетет кружева, вышивает полотенца и т. п. При этом особое внимание должно быть обращено на те профессии, которыми занимается много лиц в данной местности.

Сверх занятий, обозначенных в графах 14 а и б (б. 1), в нижней части графы б (б. 2) отмечаются: 1) офицеры, унтер-офицеры, врачи и нижние чины воюющей армии и флота (офицеры с обозначением чина и рода оружия, генералы — только чина), напр. ген.-м. зап. прап. зап. пех. зап. кав., чинов зап., врач зап., ниж. чин зап.; 2) офицеры и нижние чины казачьих войск на линии, или нижние чины сибирских войск в запасном разряде, с обозначением названия полка и чина, напр.: Сиб. лг. каз., Ур. лг. войск. ст. и т. д.; 3) ратники ополчения 1-го разр., зачисленные при наборе прямо в ополчение, отмечаются: ратн. 1 разр.; ратники, переименованные в запас — ратн. быв. зап.; 4) отставные офицеры — такими же образом как запасные и льготные офицеры напр.: отст. ген.-л., отст. пех. капит., Уссур. отст. есаул и т. д.

Бесплатно.



№ Листа

159

ПЕРВАЯ ВСЕОБЩАЯ ПЕРЕПИСЬ

населения Российской Империи,

на основании ВЫСОЧАЙШЕ УТВЕРЖДЕННОГО ПОЛОЖЕНИЯ 5 Июня 1895 года.

ПЕРЕПИСНОЙ ЛИСТЪ

ФОРМА Б.

Губерния или область:

Новосибирская

Уезд или округ:

Усть-Тарбагатайский

Переписной участок № 16. Счетный участок № 10. Стань или полицейский участок № 1.

Какой поселок? (Владьческая усадьба, фабричный поселок, лесная сторожка, железнодорожная будка, мельница, усадьба священно или церковно-служителя, школа, и т. п.). Прописать подробно название и род поселка.

Усадьба священника Цыреновская усадьба

Кому принадлежат означенный поселок или на чей земле находится? Прислан Р. Димитров

Сколько хозяйств в этом поселке? № хозяйства

Из чего каждое строение построено.	Чем крыто.	Из чего каждое строение построено.	Чем крыто.
1	солома	6	
2		7	
3		8	
4		9	
5		10	

Примечание. Эти сведения относятся к целой усадьбе, хутору, поселку и т. д. и проставляются владельцем или лицом, его заменяющим, и только на тех листах, в которые, как в обложку, вкладываются переписные листы отдельных хозяйств всей усадьбы, хутора и т. д.; на листах же отдельных хозяйств в усадьбе, хуторе и т. д., здесь ничего не пишется. Если же в усадьбе, хуторе и т. д. имеется только одно хозяйство, то особой обложки на такую усадьбу, хутор и т. д. не полагается, а требуемые о жилых строениях сведения пишутся на самом переписном листе этого хозяйства.

Подсчет населения в день, к которому приурочена перепись.

Всего наличного населения.		Постоянно живущего здесь населения.		В число наличного населения было лиц некрестьянских сословий.	
М.	Ж.	М.	Ж.	М.	Ж.
3	4	3	4	3	2

Подпись счетчика, собиравшего сведения: Д. В. В. В.

Правила для заполнения переписного листа.

В переписной лист вносятся: 1) все находящиеся на нем в данный момент переписи, безразлично от того, обыкновенно ли они здесь проживают или находятся здесь временно (за исключ. солдат по постой); 2) все лица, принадлежащие к составу этого хозяйства, но находящиеся во временной отлучке. Не следует записывать таких членов семьи, которые по своим служебным, деловым или учебным и т. д. занятиям обыкновенно проживают в другом месте. Напротив, не следует записывать детей, которые для получения образования проживают в другом месте, отдельно от своей семьи, за исключением таких случаев, когда они прибыли домой на побывку (временно пребывающим).

Сведения должны быть написаны четко, отдельно о каждом лице каждое в соответствующей клетке, при чем следует писать таким образом, чтобы вся запись уместилась внутри клетки, отнюдь не переходя за ее рамки. Каждый лист предназначен для записывания сведений о десяти (10) лицах; если число лиц, находящихся в хозяйстве или квартале, меньше 10, то сведения о них уместятся на одном листе, и оставшиеся в этой графе свободные №№ зачеркиваются; если же наоборот, число лиц, принадлежащих к хозяйству, превышает 10, то берется потребное количество дополнительных листов, в которых нумерация уже вышеназвана, а именно №№ 1, 2, 3 и т. д., ставится 11, 12, 13 и т. д., а №№, оставшиеся свободными — зачеркиваются. Все переписные листы, относящиеся к одному и тому же хозяйству, должны быть пронумерованы одним и тем же № хозяйства с прибавлением рядом с № хозяйства последовательно еще букв а, б, в, и т. д., смотря по числу переписных листов хозяйства.

(Продолжение следует на четвертой странице).

1	2	3	4	5	6	7	8	9	10	11	12	13		14		
												а.	б.	а.	б.	
ФАМИЛИЯ, (прозвище), ИМЯ и ОТЧЕСТВО или ИМЕНА, если их несколько. Отмѣтка о тѣхъ, кто окажется: слѣпымъ на оба глаза, нѣмымъ, глухонѣмымъ или умалишеннымъ.	Полъ. М-муж-ской. Ж-жен-ской.	Какъ записанный при- ходится главѣ хозяй- ства и главѣ своей семьи.	Сколько минуло лѣтъ или мѣ- сяцевъ отъ роду.	Холостъ, женатъ, вдовъ или раз- веденъ.	Состояніе, со- стоянiе или зва- ніе.	Родился-ли ЗДѢСЬ, а если не здѣсь, то гдѣ именно? (Губерія, уѣздъ, городъ).	Приписанъ-ли ЗДѢСЬ, а если не здѣсь, то гдѣ именно? (для лицъ, обязанныхъ припискою).	Гдѣ обыкновенно проживаетъ: здѣсь-ли, а если не здѣсь, то гдѣ именно? (Губерія, уѣздъ, городъ).	Отмѣтка объ отсутствіи, отлучкѣ и о временномъ здѣсь пребыва- нии.	Вѣроиспо- вѣданіе.	Родной языкъ.	Умѣетъ- ли читать?	гдѣ обучается, обучался или кончилъ курсъ образованія?	Грамотность.	Занятіе, ремесло, промыселъ, должность или служба.	1. Побочное или вспомогательное. 2. Положеніе по воинской повинности.
1 Мелочевъ Осипъ Осиповичъ	м.	Совѣтъ	29	холостъ	крестьянскій	здѣсь	здѣсь	здѣсь	православн.	русскій	да	въ Киев. Духовн. семинаріи	грамотн.	Боготочникъ	1. Землемѣръ	
2 Мелочевъ Матвей Ивановичъ	м.	Мѣщанъ	21	холостъ	крестьянскій	здѣсь	здѣсь	здѣсь	православн.	русскій	да	въ Киев. Духовн. семинаріи	грамотн.	при сиротн.	1. —	
3 Мелочевъ Осипъ Осиповичъ	м.	Свѣтъ	11	холостъ	крестьянскій	здѣсь	здѣсь	здѣсь	православн.	русскій	да	—	грамотн.	при сиротн.	1. —	
4 Мелочевъ Михаилъ Константиновичъ	м.	Мѣщанъ	50	холостъ	крестьянскій	здѣсь	здѣсь	здѣсь	православн.	русскій	да	въ Киев. Духовн. семинаріи	грамотн.	просвѣтителъ	1. Землемѣръ	
5 Мелочевъ Василій Ивановичъ	м.	Мѣщанъ	26	холостъ	крестьянскій	здѣсь	въ Чигирин. уѣздѣ	здѣсь	православн.	русскій	да	въ Киев. Духовн. семинаріи	грамотн.	при сиротн.	1. — 2. росс. Оп. 2 росс.	
6 Рудимова Матильда Марто- вна	ж.	прислуга	17	замужемъ	крестьянскій	здѣсь	въ Киев. уѣздѣ	здѣсь	православн.	русскій	да	—	грамотн.	домовая прислуга	1. при работн.	
7 Рудимова Лена Осиповна	ж.	прислуга	13	замужемъ	крестьянскій	здѣсь	здѣсь	здѣсь	православн.	русскій	да	—	грамотн.	домовая прислуга	1. при работн.	
8															1. — 2. —	
9															1. — 2. —	
10															1. — 2. —	

Подпись лица записывающего листъ

Насилья Захаровъ

1. Фамилія (прозвище), імя і отчество или імена, если их нѣскольکو.

Отмѣтна о тѣх, кто омакется: слѣпыми на оба глаза, нѣмымъ, глухонѣмымъ или умалишеннымъ.

Въ эту графу слѣдуетъ вписывать фамилію, імя и отчество каждаго лица отдѣльно, или фамилію и імена, если ихъ нѣскольکو, и все писать полностью, при чемъ фамилію (прозвище) ставить сначала, а потомъ імя и отчество.

Записывать слѣдуетъ въ такомъ порядкѣ: а) сперва глава хозяйства; затѣмъ, если проживаютъ вмѣстѣ съ хозяйномъ: б) его жена и дѣти, в) родители его и родители его жены, г) братья и сестры хозяйевъ съ ихъ семьями, д) всѣ остальные родственники и свойственники, е) слуги, работники, прислуга, если таковые имѣются, и ихъ семья, которая записывается въ томъ-же вышеуказанномъ порядкѣ, и наконецъ, ж) жильцы, прирѣваемые, постояльцы, ваѣжкіе, гости и т. д.

Если въ хозяйствѣ окажутся лица, слѣпыя на оба глаза, нѣмые, глухонѣмые или умалишенныя, то эти недостатки должны быть отмѣчены также въ этой графѣ вслѣдъ за именемъ такого лица, при чемъ относительно слѣпыхъ и умалишенныхъ нужно непременно обозначить, отъ рожденія-ли слѣпой или умалишенный (слабоумный) или съ какого-то имению возраста.

2. Полъ. М—мужской, ж—женскій.

Здѣсь обозначается полъ спрашиваемаго лица для большей наглядности и удобства при подсчетѣ населенія того или другого пола, при чемъ для сокращенія можно писать «М» (большое) для мужчинъ и «ж» (маленькое) для женщинъ.

3. Намъ записанный приходится главѣ хозяйства и главѣ своей семьи?

Здѣсь противъ главы хозяйства слѣдуетъ писать «хозяинъ», а противъ имени другихъ лицъ слѣдуетъ вписывать: во-первыхъ, какъ кто приходится хозяйну по родству или свойству (жена, сыръ, племянникъ, теца и друг.), а если родства нѣтъ, то въ качествѣ кого онъ живетъ (работникъ, слуга, прислуга, жилецъ, сожитель, прирѣваемый, постоялецъ, ваѣжкіи, гость и т. п.); во-вторыхъ, если въ составъ хозяйства входятъ другія семьи, кромѣ семьи самого хозяина, то, сверхъ обозначенія отношенія каждаго лица къ главѣ хозяйства, надо прописать еще и отношеніе его къ главѣ своей собственной семьи.

4. Скольکو минуло лѣтъ или мѣсяцевъ отъ роду?

Сюда слѣдуетъ писать цифрами, скольکو кому минуло лѣтъ, напр. «35» и т. д. Для дѣтей, которымъ мѣнѣе года, нужно писать число мѣсяцевъ, ясно обозначая, что это мѣсяца, а не годы, напр.: «2 мѣ.». Для дѣтей же, которымъ меньше мѣсяца, писать—«мѣнѣе 1 мѣ.»

5. Холостъ, женатъ, вдовъ, разведенъ.

Сюда можно вписывать показанія сокращенно слѣдующими буквами: «ж» для женатыхъ, «в» для вдовъ, «х» для холостыхъ, «р» для дѣвчатъ, «вд» для вдовцовъ и вдовъ, «рз» для разведенныхъ. Противъ малолѣтнихъ проводить черту.

6. Сословіе, состояніе или званіе.

Здѣсь отмѣчается сокращенно то сословіе или званіе, къ которому переписываемое лицо относится по своему рожденію, или преждемъ состоянію или вновь приобретеннымъ правамъ, напр.: дворянинъ потомственный, дворянинъ личный, чиновникъ не въ дворянъ, духовнаго званія, потомств. почет. гражданинъ, купецъ, мѣщанинъ и т. д.; крестьянинъ непременно съ обозначеніемъ, какого отъ имени разряда, напр.: въ бывш. владѣльч., въ бывш. государств., удѣльн., горьковский, и т. д. Иностранцы должны непременно указывать, какого они государства подданные. Отставными солдатами можно отмѣчать только тѣхъ, которые поступили на службу до общей воинской повинности; всѣ же прочіе, поступившіе на службу послѣ введенія общей воинской повинности, должны показывать то сословіе, къ которому они въ дѣйствительности принадлежатъ.

7. Родился-ли здѣсь, а если не здѣсь, то гдѣ именно? (губернія, уѣздъ, городъ).

Если кто родился въ предѣлахъ той же мѣстности, гдѣ онъ вносится въ перепись, то нужно написать просто: «здѣсь». Въ противномъ случаѣ, нужно вписывать названіе губерніи (области) и города (мѣстечка, посада) или губерніи (области) и уѣзда (округа), гдѣ кто родился; для лицъ, родившихся въ Финляндіи, — губерніи и города; для родившихся за границей — государства и города или провинціи и т. п.

8. Приписанъ-ли здѣсь, а если не здѣсь, то гдѣ именно?

Показанія здѣсь даются только о лицахъ, обязанныхъ припискою къ сельскимъ обществамъ, волостямъ или городскимъ обществамъ. Если лица приписаны къ тѣмъ городскимъ обществамъ, или къ тѣмъ волостямъ или сельскимъ обществамъ, къ которымъ относится данный переписной листъ, то пишется слово «здѣсь»; въ противномъ же случаѣ, если они приписаны не тамъ, гдѣ вносятся въ перепись, пишется названіе волости (гмины, станицы) и сельского общества, или города (мѣстечка, посада), съ обозначеніемъ губерніи (области) и уѣзда (округа), гдѣ они приписаны.

9. Гдѣ обыкновенно проживаетъ? 10. Отмѣтна объ отсутствіи, здѣсь ли, а если не здѣсь, то отлучки и о временномъ здѣсь гдѣ именно? (губ., уѣздъ, городъ).

Въ 9-й графѣ слѣдуетъ вписывать указаніе того мѣста («здѣсь» или губерніи и уѣзда, или губерніи и городъ), гдѣ кто обыкновенно проживаетъ, въ записности отъ своей службы или постоянныхъ занятій, промысловъ и т. д., не обращая вниманія на то, гдѣ онъ можетъ быть приписанъ.

При этомъ могутъ встрѣтиться слѣдующіе случаи: 1) Лица проживаютъ обыкновенно въ данномъ мѣстѣ и находятся на немъ во время переписи, — о нихъ пишется въ 9-й графѣ—«здѣсь», а въ 10-й проводится черта. 2) Лица проживаютъ обыкновенно въ данномъ мѣстѣ, но находятся во временной отлучкѣ (напр. уѣхалъ въ др. селеніе или городъ по дѣламъ, на ярмарку, въ гости и т. д.), тогда слѣдуетъ писать въ 9-й графѣ—«здѣсь», а въ 10-й: «во временной отлучкѣ» (сокращ.: врем. отлуч.), съ указаніемъ, куда отлучился, напр. въ такой-то городъ, уѣздъ, вырванную, въ пути туда то, въ лѣсъ и т. д. 3) Не живущія обыкновенно въ данномъ мѣстѣ, а находящіяся въ немъ только кратковременно — по торговымъ, служебнымъ или инымъ дѣламъ, гостямъ и т. д., о нихъ пишется въ 9-й графѣ мѣсто ихъ обыкновеннаго проживанія — городъ или уѣздъ (округъ), губернію (область), а въ 10-й графѣ: «во временномъ пребываніи» (сокращ.: врем. преб.), о лицахъ временно отлучившихся или временно пребывающихъ на срокъ мѣнѣе 5 дней, къ указаннымъ отмѣткамъ о врем. отлуч. и врем. преб. прибавляютъ отмѣтку знакомъ V.

11. Вѣроисповѣданіе.

Сюда вписывать, кто какой вѣры, при чемъ для сокращенія можно писать: православную—прав.; едновѣрческую—едн.; римско-католическую—римско-кат.; лютеранскую—лют.; реформатскую—реформ.; армяно-григоріанскую—арм.-гр.; иудейскую—иуд.; мусульмане—мусул.; буддисты—буд.; ламанты—лам.; шаманствующіе—шаманств. и т. д.

12. Родной языкъ.

Здѣсь вписывается названіе того языка, который каждый считаетъ для себя роднымъ. Для русскаго языка достаточно обозначенія «Р», для малороссійскаго—«М.Р.», для бѣлорусскаго — «Б.Р.», прочіе-же языки должны быть прописаны полностью, напр. польскій, французскій, англійскій, нѣмецкій, еврейскій, татарскій, мордовскій, и т. д.

13. Грамотность.

а) Умѣетъ-ли читать? б) Гдѣ обучается, обучался или кончилъ курсъ образованія?

Здѣсь вписываютъ въ графу а) для тѣхъ, кто умѣетъ читать по русски—слово «да»; для тѣхъ, кто не умѣетъ читать ни на какомъ языкѣ—слово «нѣтъ». Для тѣхъ, кто читаетъ только на другомъ какомъ либо языкѣ, слово «да», съ обозначеніемъ этого другого языка, напр. «да по татарски» и т. п. Противъ дѣтей моложе 5 лѣтъ проводится черта. Въ графу б)—гдѣ кто обучается или обучался грамотѣ, или гдѣ кончилъ курсъ образованія, напр.: дома, у причетника, въ полку и т. д. или сокращенно названіе школы или учебнаго заведенія.

14. Занятіе, ремесло, промыселъ, должность или служба.

а) Главное, т. е. то, которое доставляетъ главныя средства къ существованію.

Здѣсь непременно противъ каждаго записываемаго лица, какъ мужчине, такъ и женщине, слѣдуетъ показывать занятіе, ремесло, промыселъ, должность или службу, которые даютъ этому человеку средства къ существованію. Если кто имѣетъ нѣскольکو занятій или должностей и т. п., дающихъ ему заработокъ, то въ этой графѣ должно быть отмѣчено только то изъ нихъ, которое лицо это считаетъ своимъ главнымъ занятіемъ, т. е. которымъ оно главнымъ образомъ кормится. При этомъ слѣдуетъ показывать противъ каждаго лица, какъ родъ его занятія, такъ и положеніе, занимаемое имъ въ упомянутомъ занятіи.

Лица, состояща на государственной или общественной службѣ и персонна-и-священнослужители прописываютъ занимаемую ими должность; купцы, фабриканты, служащіе въ торговыхъ и банковыхъ конторахъ, ремесленники—родъ торговли, производства, предпріятія, ремесла и т. д. съ обозначеніемъ положенія, занимаемаго ими—хозяинъ, директоръ, членъ правленія, конторщикъ, прикащикъ, артельщикъ, мастеръ, подмастерье, ученикъ, работникъ и т. д. Подобнымъ образомъ обозначаются а другія занятія, отъ которыхъ лицо получаетъ средства къ жизни: практикующій врачъ, присяжннй повѣренный, художникъ, литераторъ, актеръ и пр. Занимающіе огородничествомъ, садоводствомъ и земледѣльемъ и т. п. обозначаютъ занимаемое ими положеніе, напр. огородникъ—хозяинъ, земледѣлецъ—работникъ и пр.; домашняя и домова прислуга—кучеръ, лакей, поваръ, дворникъ и т. д. Женщины, имѣющія самостоятельную занятія, точно также тщательно обозначаютъ эти занятія или должности, напр.: женщина-врачъ, телеграфистка, портниха-закройщица, швея-одиночка, продащица въ булочной, работница на табачной фабрикѣ, кухарка, прачка и т. д. Лица, проживающія исключительно на доходы отъ своихъ недвижимыхъ имуществъ, капиталовъ, на пенсію и т. п., обозначаютъ: землевладѣлецъ, домовладѣлецъ, капиталовъ, получаютъ пенсію, стипендію, живутъ на благотворительностью и т. д.

Гости, ваѣжкіе и т. п. также должны обозначать свои занятія, какъ главныя, такъ и побочныя. Лица, находящіеся временно безъ мѣста, отмѣчаютъ такое обстоятельство, съ указаніемъ послѣдняго или обыкновеннаго своего занятія или должности.

Члены семействъ (жены, дѣти и т. д.), принимающіе участіе въ работахъ главы семейства, напр. въ полевыхъ работахъ, въ ремеслѣ и т. д., должны непременно показывать это, напр., работникъ—землед. и т. д. И только противъ тѣхъ, которые не имѣютъ ни другихъ занятій, кромѣ домашняго хозяйства, ни собственнаго денежнаго имущества, въ этой графѣ отмѣчается, при комъ или на чей счетъ они проживаютъ, напр.: «при мужѣ», «при родителяхъ», «на воспитаніи», «при снѣхъ» и т. д. Воспитанники и вообще лица, посѣщающія учебныя заведенія, отмѣчаютъ: студентъ, гимназистъ и т. д.

Всѣ вообще показанія въ этой графѣ должны быть даваемы подробно и точно. Отнюдь не слѣдуетъ допускать общихъ и неопредѣленныхъ показаній, какъ-то: торговецъ, ремесленникъ, полевой работникъ, служащій, живетъ своими средствами и т. п., а слѣдуетъ непременно всегда показывать, какъ родъ занятія, такъ и занимаемое въ немъ положеніе, напр., медочной ланки—хозяинъ, слесарь—подмастерье, работникъ на ткацкой фабрикѣ, служащій въ транспортной конторѣ и т. д.

б) 1) Побочное или вспомогательное.

Графа эта раздѣляется продольной чертой на двѣ части: въ верхнюю часть (б. 1) слѣдуетъ вписывать противъ тѣхъ лицъ, которыхъ главное занятіе уже обозначено въ предшествующей графѣ, — второстепенное занятіе, служащее имъ подспорьемъ или дающее заработокъ, независимо отъ главнаго занятія, такъ: если кто при главномъ своемъ занятіи, отмѣченномъ въ графѣ 14 а, по государственной или общественной службѣ, по торговлѣ, промышленности и пр., управляетъ, напр. домохъ, занимается перепискою бумагъ или самъ оиъ земледѣлецъ, домовладѣлецъ и т. д., то онъ обозначаетъ въ этой графѣ эти занятія, какъ вспомогательныя или побочныя. Если женщина, кромѣ какого-либо постояннаго занятія, работы въ полѣ, хозяйства и присмотра за дѣтми, имѣетъ еще какое-либо болѣе или менѣе подсобное занятіе, дающее ей заработокъ, то это должно быть особенно тщательно обозначено въ этой графѣ 14 б, напр.: плететъ кружева, вышиваетъ полотенца и т. п. При этомъ особенное вниманіе должно быть обращено на тѣ промыслы, которыми занимается много лишь въ данной мѣстности.

Сверхъ занятій, обозначенныхъ въ графѣ 14 а и б (б. 1), въ нижней части графы б (б. 2) отмѣчаются: 1) офицеры, чиновники, врачи и нижніе чины въ запасѣ арміи и флота (офицеры съ обозначеніемъ чина и рода оружія, генералы—только чина), напр. ген.-м. зап., прап. зап. пѣх., подп. зап. кав., чиновн. зап., врачъ зап., ниж. чинъ зап.; 2) офицеры и нижніе чины казачьихъ войскъ на лимтѣ, или нижніе чины сибирскихъ войскъ въ запасномъ разрядѣ, съ обозначеніемъ названія войска и чина, напр.: Сиб. лѣг. каз., Ур. лѣг. войск. ст. и т. д.; 3) ратники и ополченія 1-го разр., зачисленные при наборѣ прямо въ ополченіе, отмѣчаются: ратн. 1 разр.; ратники, переисчисленные изъ запаса—ратн. зап.; 4) отставные офицеры — такимъ же образомъ, какъ запасные и льготные офицеры, напр.: отст. ген.-л., отст. пѣх. капитанъ, Уссур. отст. есаулъ и т. д.

Безплатно.



№. Листа 339-340

ПЕРВАЯ ВСЕОБЩАЯ ПЕРЕПИСЬ

населенія Россійской Имперіи,

на основаніи ВЫСОЧАЙШЕ УТВЕРЖДЕННАГО ПОЛОЖЕНІЯ 5 Іюня 1895 года.

Губернія или область:

Кіевская губер.

ПЕРЕПИСНОЙ ЛИСТЪ ФОРМА А.

Уѣздъ или округъ:

Чигиринскій уѣздъ

Переписной участ. № 16. Счетный участ. № 10.

Сельское общество или соответствующее ему дѣленіе

Стать № 1 или полицейскій участокъ №

Д. м. т. р. Д. м. т. р.

(Подчеркнуть подлежащее названіе и проставить №).

Волость, гмина, станица или соответствующее

Село, деревня или другое поселеніе на земляхъ сельскаго общества (прописать подробно какого рода поселеніе и его названіе).

имѣ дѣленіе *Краснополеская*

Село Д. м. т. р. Д. м. т. р.

Имя, отчество и фамилія хозяина двора

Фредора Игнатіевича Даріенко

Хозяинъ живетъ въ собственномъ-ли дворѣ?

да

или на квартирѣ въ чужомъ дворѣ?

Скольکو во дворѣ жилыхъ строеній? *одна*

Изъ чего каждае строеніе построено	Чѣмъ крыто.	Изъ чего каждае строеніе построено.	Чѣмъ крыто.
1 <i>изъ дерева</i>	<i>Соломой</i>	6	
2		7	
3		8	
4		9	
5		10	

Примѣчаніе. Эти свѣдѣнія относятся къ каждаму двору и записываются только въ случаѣ, если хозяинъ живетъ въ своемъ дворѣ или занимаетъ весь чужой дворъ. Если же во дворѣ живетъ нѣскольکو хозяевъ, то на переписныхъ листахъ каждаго изъ нихъ эта таблица оставляется безъ записанія, а свѣдѣнія о числѣ жилыхъ строеній во дворѣ проставляются на отдѣльномъ переписномъ листѣ, на которомъ вмѣстѣ съ тѣмъ дѣлается подсчетъ по всему двору; въ этотъ листъ вкладываются переписные листы отдѣльныхъ хозяйствъ двора, какъ въ обложку.

Подсчетъ населенія въ день, къ которому приурочена перепись.

Всего наличнаго населенія.		Постоянно живущаго здѣсь населенія.		Въ числѣ наличнаго населенія было лицъ некрестіян. сословія.		Приписаннаго въ дѣль крестіянскаго населенія.	
М.	Ж.	М.	Ж.	М.	Ж.	М.	Ж.
<i>4</i>	<i>3</i>	<i>4</i>	<i>3</i>			<i>4</i>	<i>3</i>

Подпись счетчика, собравшаго свѣдѣнія *Іуда Дарьковскій*

ТАБЛ. КАКШЕ СЛОВАНТН О. И. ЛЕМАНЪ, СПБ.

ТОВАРИЩ. ПЕЧАТНІА С. П. ЯКОВЛЕВА.

Безплатно.



№. Листа 339

163

ПЕРВАЯ ВСЕОБЩАЯ ПЕРЕПИСЬ

населенія Россійской Имперіи,

на основаніи ВЫСОЧАЙШЕ УТВЕРЖДЕННАГО ПОЛОЖЕНІЯ 5 Іюня 1895 года.

Губернія или область:

Кіевская Губ.

ПЕРЕПИСНОЙ ЛИСТЪ

ФОРМА А.

Уѣздъ или округъ:

Зиманский уезд.

Переписной участ. № *16*. Счетный участ. № *111*.

Станъ № *1* или полицейскій участокъ №
(Подчеркнуть подлежащее названіе и проставить №).

Волость, гмина, станція или соответствующее

имъ дѣленіе *Украинополковской Малоси*

Сельское общество или соответствующее ему дѣленіе

Дмитровское

Село, деревня или другое поселеніе на земляхъ сельскаго общества
(прописать подробно какого рода поселеніе и его названіе).

Селеніе Дмитровское

Имя, отчество и фамилія хозяина двора *Карла Фредериковъ Фариенко*

Хозяинъ живетъ въ собственномъ-ли дворѣ? или на квартирѣ въ чужомъ дворѣ?

Сколько во дворѣ жилыхъ строеній?

Назъ чего каждое строеніе построено	Чѣмъ крыто.	Назъ чего каждое строеніе построено	Чѣмъ крыто.
1 <i>Укр. дѣрва</i>	<i>Солома</i>	6	
2 <i>Укр. дѣрва</i>		7	
3		8	
4		9	
5		10	

Примѣчаніе. Эти свѣдѣнія относятся къ цѣлому двору и записываются только въ случаѣ, если хозяинъ живетъ въ своемъ дворѣ или занимаетъ весь чужой дворъ. Если же во дворѣ живетъ нѣсколько хозяйствъ, то на переписныхъ листахъ каждого изъ нихъ эта табличка оставляется безъ заполнения, а свѣдѣнія о числѣ жилыхъ строеній во дворѣ проставляются на отдѣльномъ переписномъ листѣ, на которомъ вмѣстѣ съ тѣмъ дѣлается подсчетъ по всему двору; въ этотъ листъ вкладываются переписные листы отдѣльныхъ хозяйствъ двора, какъ въ обложку.

Подсчетъ населенія въ день, къ которому приурочена перепись.

Всего наличнаго населенія.		Постоянно живущаго здѣсь населенія.		Въ числѣ наличнаго населенія было лицъ некрестіян. сословія.		Приписаннаго здѣсь крестьянскаго населенія.	
Здѣсь проставляется итогъ всѣхъ тѣхъ лицъ (мужчинъ и женщинъ отдѣльно), противъ которыхъ въ 10-й графѣ проведена черта, а также тѣхъ, противъ коихъ отмѣчено «врем. преб.» и «врем. преб. со знакомъ V».		Сюда вносятся общее число всѣхъ тѣхъ лицъ (мужчинъ и женщинъ отдѣльно), противъ которыхъ въ 9-й графѣ отмѣчено «здѣсь».		Здѣсь проставляются (изъ графы 6-й) общее число всѣхъ лицъ некрестіянскихъ сословія (мужчинъ и женщинъ отдѣльно), противъ которыхъ въ графѣ 10-й проведена черта, а также тѣхъ, противъ коихъ отмѣчено «врем. преб.» и «врем. преб. со знакомъ V».		Сюда вносятся общее число всѣхъ лицъ (мужчинъ и женщинъ отдѣльно), противъ которыхъ въ графѣ 8-й отмѣчено «здѣсь» и «здѣсь къ волости».	
М.	Ж.	М.	Ж.	М.	Ж.	М.	Ж.
<i>1</i>	<i>1</i>	<i>1</i>	<i>1</i>	<i>1</i>	<i>1</i>	<i>1</i>	<i>1</i>

Подпись счетчика, собиравшаго свѣдѣнія *Гурда Боружевскій*

Бесплатно.



№. Листа 340

ПЕРВАЯ ВСЕОБЩАЯ ПЕРЕПИСЬ

населения Россійской Имперіи,

на основаніи ВЫСОЧАЙШЕ УТВЕРЖДЕННАГО ПОЛОЖЕНІЯ 5 Іюня 1895 года.

Губернія или область:
Кіевская губ.

ПЕРЕПИСНОЙ ЛИСТЪ ФОРМА А.

Уѣздъ или округъ:
Уманский Уезд.

Переписной участ. № *16* Счетный участ. № *10*

Сельское общество или соответствующее ему дѣленіе

Станъ № *1* или полицейскій участокъ №
(Подчеркнуть подлежащее названіе и проставить №).

Димитровское

Водость, гмина, станца или соответствующее

Село, деревня или другое поселеніе на земляхъ сельскаго общества
(присписать подробно какого рода поселеніе и его названіе).

имъ дѣленіе *Бряннопольской волости*

Селеніе Димитровское

Имя, отчество и фамилія хозяина двора *Федора Ивановича Париско*

Хозяинъ живетъ въ собственномъ-ли дворѣ? или на квартирѣ въ чужомъ дворѣ?

Сколько во дворѣ жилыхъ строеній? *двое*

Изъ чего каждое строеніе построено	Чѣмъ крыто.	Изъ чего каждое строеніе построено.	Чѣмъ крыто.
1 Изъ дерева	Солома	6	
2 Изъ кирпича		7	
3		8	
4		9	
5		10	

Примѣчаніе. Эти свѣдѣнія относятся къ цѣлому двору и записываются только въ случаѣ, если хозяинъ живетъ въ своемъ дворѣ или занимаетъ весь чужой дворъ. Если же во дворѣ живетъ нѣсколько хозяйствъ, то на переписныхъ листахъ каждого изъ нихъ эта таблица оставляется безъ заполнения, а свѣдѣнія о числѣ жилыхъ строеній во дворѣ представляются на отдѣльномъ переписномъ листѣ, на которомъ вмѣстѣ съ тѣмъ дѣлается подсчетъ по всему двору; въ этотъ листъ вкладываются переписные листы отдѣльныхъ хозяйствъ двора, какъ въ обложку.

Подсчетъ населенія въ день, къ которому приурочена перепись.

Всего наличнаго населенія.		Постоянно живущаго здѣсь населенія.		Въ числѣ наличнаго населенія было лицъ некрестіянъ, осоловій.		Приписаннаго здѣсь съ крестьянскаго населенія.	
Здѣсь проставляется итогъ всѣхъ тѣхъ лицъ (мужчинъ и женщинъ отдѣльно), противъ которыхъ въ 10-й графѣ проведена черта, а также тѣхъ, противъ коихъ отмѣчено «врем. преб.» и «врем. преб. со знакомъ V».		Сюда вносятся общее число всѣхъ тѣхъ лицъ (мужчинъ и женщинъ отдѣльно), противъ которыхъ въ 9-й графѣ отмѣчено «здѣсь».		Здѣсь проставляется (изъ графы 6-й) общее число всѣхъ лицъ некрестіянскихъ сословій (мужчинъ и женщинъ отдѣльно), противъ которыхъ въ графѣ 10-й проведена черта, а также тѣхъ, противъ коихъ отмѣчено «врем. преб.» и «врем. преб. со знакомъ V».		Сюда вносятся общее число всѣхъ лицъ (мужчинъ и женщинъ отдѣльно), противъ которыхъ въ графѣ 8-й отмѣчено «здѣсь» и «здѣсь къ волости».	
М.	Ж.	М.	Ж.	М.	Ж.	М.	Ж.
3	2	3	2	"	"	3	2

Подпись счетчика, собиравшаго свѣдѣнія *Гурда Васильевича*

Безплатно.

№. Листа 341



ПЕРВАЯ ВСЕОБЩАЯ ПЕРЕПИСЬ

населения Российской Имперіи,

на основаніи ВЫСОЧАЙШЕ УТВЕРЖДЕННАГО ПОЛОЖЕНІЯ 5 Іюня 1895 года.

Губернія или область:

Кіевская губ.

ПЕРЕПИСНОЙ ЛИСТЪ

ФОРМА А.

Уѣздъ или округъ:

Уманский Уездъ

Переписной участ. № *16* Счетный участ. № *10*

Станъ № *1* или полицейскій участокъ №
(Подчеркнуть подлежащее названіе и проставить №).

Волость, группа, станица или соответствующее

имъ дѣленіе *Краматорская Во-
лость*

Сельское общество или соответствующее ему дѣленіе

Дмитровское

Село, деревня или другое поселеніе на землях сельскаго общества
(описать подробно какаго рода поселеніе и его названіе).

Селеніе Дмитровское

Имя, отчество и фамилія хозяина двора *Семёнъ Мифодіевъ Даріенко*

Хозяинъ живеть въ собственномъ-ли дворѣ? *Да* или на квартирѣ въ чужомъ дворѣ?

Сколько во дворѣ жилыхъ строеній? *двое*

Изъ чего каждае строеніе построено	Чѣмъ крыто.	Изъ чего каждае строеніе построено.	Чѣмъ крыто.
1 <i>изъ дерева</i>	<i>Соломой</i>	6	
2 <i>изъ камня</i>		7	
3		8	
4		9	
5		10	

Примѣчаніе. Эти свѣдѣнія относятся къ цѣлому двору и записываются только въ случаѣ, если хозяинъ живеть въ своемъ дворѣ или занимаетъ весь чужой дворъ. Если же во дворѣ живеть нѣсколько хозяйствъ, то на переписныхъ листахъ каждаго изъ нихъ эта табличка оставляется безъ записанія, а свѣдѣнія о числѣ жилыхъ строеній во дворѣ проставляются на отдѣльномъ переписномъ листѣ, на которомъ вмѣстѣ съ нимъ дѣлается подсчетъ по всему двору; въ этотъ листъ вкладываются переписные листы отдѣльныхъ хозяйствъ двора, какъ въ обложку.

Подсчетъ населенія въ день, къ которому приурочена перепись.

Всего наличнаго населенія.		Постоянно живущаго здѣсь населенія.		Въ числѣ наличнаго населенія было лицъ некрестіян. сословія.		Приписаннаго здѣсь крестіанскаго населенія.	
Здѣсь проставляется итогъ всѣхъ тѣхъ лицъ (мужчинъ и женщинъ отдѣльно), противъ которыхъ въ 10-й графѣ проведена черта, а также тѣхъ, противъ коихъ отмѣчено «врем. преб.» и «врем. преб. со знакомъ V».		Сюда вносятся общее число всѣхъ тѣхъ лицъ (мужчинъ и женщинъ отдѣльно), противъ которыхъ въ 9-й графѣ отмѣчено «здѣсь».		Здѣсь проставляется (изъ графы 6-й) общее число всѣхъ лицъ некрестіанскихъ сословія (мужчинъ и женщинъ отдѣльно), противъ которыхъ въ графѣ 10-й проведена черта, а также тѣхъ, противъ коихъ отмѣчено «врем. преб.» и «врем. преб. со знакомъ V».		Сюда вносятся общее число всѣхъ лицъ (мужчинъ и женщинъ отдѣльно), противъ которыхъ въ графѣ 8-й отмѣчено «здѣсь» и «здѣсь къ волости».	
М.	Ж.	М.	Ж.	М.	Ж.	М.	Ж.
<i>7</i>	<i>1</i>	<i>7</i>	<i>1</i>			<i>7</i>	<i>1</i>

Подпись счетчика, собравшаго свѣдѣнія *Гура Герасимовъ*



ПЕРВАЯ ВСЕОБЩАЯ ПЕРЕПИСЬ

населения Российской Империи,

на основании ВЫСОЧАЙШЕ УТВЕРЖДЕННОГО ПОЛОЖЕНИЯ 5 Июня 1895 года.

Губерния или область:

Киевская губ.

ПЕРЕПИСНОЙ ЛИСТЪ

ФОРМА А.

Уездъ или округъ:

Уманский уезд.

Переписной участ. № *16*. Счетный участ. № *11*.

Станъ № *1* или полицейскій участокъ №
(Подчеркнуть подлежащее названіе и проставить №).

Волость, гмина, станица или соответствующее

имѣ дѣленіе *Краснопольская*
Волость

Сельское общество или соответствующее ему дѣленіе

Дмитровское

Село, деревня или другое поселеніе на земляхъ сельскаго общества
(прописать подробно какаго рода поселеніе и его названіе).

селеміе Дмитровское

Имя, отчество и фамилія хозяина двора *Григорій Мигродіевъ Фарменко*

Хозяинъ живетъ въ собственномъ-ли дворѣ? *Да* или на квартирѣ въ чужомъ дворѣ?

Сколько во дворѣ жилыхъ строеній? *однѣ*

Изъ чего каждае строеніе построено	Чѣмъ крыто.	Изъ чего каждае строеніе построено	Чѣмъ крыто.
1 <i>изъ дерева</i>	<i>Соломой</i>	6	
2 <i>изъ кирпича</i>		7	
3		8	
4		9	
5		10	

Примѣчаніе. Эти свѣдѣнія относятся къ пѣлому двору и записываются только въ случаѣ, если хозяинъ живетъ въ своемъ дворѣ или занимаетъ весь чужой дворъ. Если же во дворѣ живетъ нѣсколько хозяйствъ, то на переписныхъ листахъ каждаго изъ нихъ эта табличка оставляется безъ заполнения, а свѣдѣнія о числѣ жилыхъ строеній во дворѣ проставляются на отдѣльномъ переписномъ листѣ, на которомъ вмѣстѣ съ тѣмъ дѣлается подсчетъ по всему двору; въ этотъ листъ вкладываются переписные листы отдѣльныхъ хозяйствъ двора, какъ въ обложку.

Подсчетъ населенія въ день, нѣ которому приурочена перепись.

Всего наличнаго населенія.		Постоянно живущаго здѣсь населенія.		Въ числѣ наличнаго населенія было лицъ некрестьянъ, сословій.		Приписаннаго здѣсь съ крестьянскаго населенія.	
М.	Ж.	М.	Ж.	М.	Ж.	М.	Ж.
<i>1</i>	<i>3</i>	<i>1</i>	<i>3</i>			<i>1</i>	<i>3</i>

Подпись счетчика, собиравшаго свѣдѣнія. *Григорій Фарменко*

Безплатно.



№. Листа 343

ПЕРВАЯ ВСЕОБЩАЯ ПЕРЕПИСЬ

населенія Россійской Имперіи,

на основаніи ВЫСОЧАЙШЕ УТВЕРЖДЕННАГО ПОЛОЖЕНІЯ 5 Юня 1895 года.

Губернія или область:

Кіевская Губ.

ПЕРЕПИСНОЙ ЛИСТЪ ФОРМА А.

Уѣздъ или округъ:

Уманский уездъ

Переписной участ. № *10*. Счетный участ. № *10*.

Сельское общество или соответствующее ему дѣленіе

Станъ № *1* или полицейскій участокъ №
(Подчеркнуть подлежащее названіе и проставить №).

Дмитровское

Волость, гмина, станица или соответствующее

Село, деревня или другое поселеніе на земляхъ сельскаго общества
(прописать подробно какого рода поселеніе и его названіе).

имъ дѣленіе *Краматорская*
Волость

Селеніе Дмитровское

Имя, отчество и фамилія хозяина двора *Иванъ Митродіевъ Даріемъ*

Хозяинъ живетъ въ собственномъ-ли дворѣ? *да* или на квартирѣ въ чужомъ дворѣ?

Сколько во дворѣ жилыхъ строеній? *одно*

Изъ чего каждае строеніе построено	Чѣмъ крыто.	Изъ чего каждае строеніе построено	Чѣмъ крыто.
1 <i>Изъ дерева</i>	<i>Соломой</i>	6	
2 <i>и глины</i>		7	
3		8	
4		9	
5		10	

Примѣчаніе. Эти свѣдѣнія относятся къ цѣлому двору и записываются только въ случаѣ, если хозяинъ живетъ въ своемъ дворѣ или занимаетъ весь чужой дворъ. Если же во дворѣ живетъ нѣсколько хозяйствъ, то на переписныхъ листахъ каждаго изъ нихъ эта табличка оставляется безъ заполнения, а свѣдѣнія о числѣ жилыхъ строеній во дворѣ представляются на отдѣльномъ переписномъ листѣ, на которомъ вмѣстѣ съ тѣмъ дѣлается подсчетъ по всему двору; въ этотъ листъ вкладываются переписные листы отдѣльныхъ хозяйствъ двора, какъ въ обложку.

Подсчетъ населенія въ день, къ которому приурочена перепись.

Всего наличнаго населенія.		Постоянно живущаго здѣсь населенія.		Въ числѣ наличнаго населенія было лицъ некрестьян. сословій.		Приписаннаго здѣсь крестьянскаго населенія.	
М.	Ж.	М.	Ж.	М.	Ж.	М.	Ж.
<i>2</i>	<i>4</i>	<i>2</i>	<i>4</i>			<i>2</i>	<i>4</i>

Подпись счетчика, собиравшаго свѣдѣнія *Годъ Верещинъ*



ПЕРВАЯ ВСЕОБЩАЯ ПЕРЕПИСЬ

населенія Россійской Имперіи,

на основаніи ВЫСОЧАЙШЕ УТВЕРЖДЕННАГО ПОЛОЖЕНІЯ 5 Іюня 1895 года.

Губернія или область:

Кіевская губ.

ПЕРЕПИСНОЙ ЛИСТЪ ФОРМА А.

Уѣздъ или округъ:

Уманский уезд

Переписной участ. № *16* Счетный участ. № *11*

Станъ № *1* или полицейскій участокъ №
(Подчеркнуть подлежащее названіе и проставить №).

Волость, гмина, станція или соответствующее

имѣ дѣленіе *Краснопольская Ма-
лоестъ*

Сельское общество или соответствующее ему дѣленіе

Дмитровское

Село, деревня или другое поселеніе на землях сельскаго общества
(прописать подробно какого рода поселеніе и его названіе).

Селеніе Дмитровское

Имя, отчество и фамилія хозяина двора *Евстаѣя Андриева Фарисина*

Хозяинъ живетъ въ собственномъ-ли дворѣ? *да* или на квартирѣ въ чужомъ дворѣ?

Сколько во дворѣ жилыхъ строеній? *одно*

Изъ чего каждое строеніе построено	Чѣмъ крыто.	Изъ чего каждое строеніе построено	Чѣмъ крыто.
1 <i>кирпича</i>	<i>Солома</i>	6	
2 <i>дерева</i>		7	
3		8	
4		9	
5		10	

Примѣчаніе. Эти свѣдѣнія относятся къ главному двору и записываются только въ случаѣ, если хозяинъ живетъ въ своемъ дворѣ или занимаетъ весь чужой дворъ. Если же во дворѣ живетъ нѣсколько хозяйствъ, то на переписныхъ листахъ каждого изъ нихъ эта табличка оставляется безъ заполнения, а свѣдѣнія о числѣ жилыхъ строеній во дворѣ проставляются на отдѣльномъ переписномъ листѣ, на которомъ вмѣстѣ съ нимъ дѣлается подсчетъ по всему двору; въ этотъ листъ вкладываются переписные листы отдѣльныхъ хозяйствъ двора, какъ въ обложку.

Подсчетъ населенія въ день, къ которому приурочена перепись.

Всего наличнаго населенія.		Постоянно живущаго здѣсь населенія.		Въ числѣ наличнаго населенія было лицъ некрестьян. сословій.		Приписаннаго здѣсь крестьянскаго населенія.	
Здѣсь проставляется итогъ всѣхъ тѣхъ лицъ (мужчинъ и женщинъ отдѣльно), противъ которыхъ въ 10-й графѣ проведена черта, а также тѣхъ, противъ коихъ отмѣчено «врем. преб.» и «врем. преб. со знакомъ V».		Здѣсь вносится общее число всѣхъ тѣхъ лицъ (мужчинъ и женщинъ отдѣльно), противъ которыхъ въ 9-й графѣ отмѣчено «здѣсь».		Здѣсь проставляется (изъ графы 6-й) общее число всѣхъ лицъ некрестьянскихъ сословій (мужчинъ и женщинъ отдѣльно), противъ которыхъ въ графѣ 10-й проведена черта, а также тѣхъ, противъ коихъ отмѣчено «врем. преб.» и «врем. преб. со знакомъ V».		Здѣсь вносится общее число всѣхъ лицъ (мужчинъ и женщинъ отдѣльно), противъ которыхъ въ графѣ 8-й отмѣчено «здѣсь» и «здѣсь къ волости».	
М.	Ж.	М.	Ж.	М.	Ж.	М.	Ж.
<i>3</i>	<i>3</i>	<i>3</i>	<i>3</i>			<i>3</i>	<i>3</i>

Подпись счетчика, собиравшаго свѣдѣнія *Гула Брезговскаго*

Безплатно.



№. Листа 377

175

ПЕРВАЯ ВСЕОБЩАЯ ПЕРЕПИСЬ

населения Российской Империи,

на основании ВЫСОЧАЙШЕ УТВЕРЖДЕННОГО ПОЛОЖЕНИЯ 5 Июня 1895 года.

Губерния или область:

Киевская губ.

ПЕРЕПИСНОЙ ЛИСТЪ ФОРМА А.

Уездъ или округъ:

Уманский уезд

Переписной участ. № *16* Счетный участ. № *11*

Станъ № *1* или полицейскій участокъ №
(Подчеркнуть подлежащее название и проставить №).

Волость, гмина, станица или соответствующее

имъ дѣленіе *Краснопольская Волостъ*

Сельское общество или соответствующее ему дѣленіе

Дмитровское Сельское

Село, деревня или другое поселеніе на земляхъ сельскаго общества
(прописать подробно какого рода поселеніе и его названіе).

Селеніе Дмитровское

Имя, отчество и фамилія хозяина двора *Савустиана Мисродіева Даріинко*

Хозяинъ живетъ въ собственномъ-ли дворѣ? *Да* или на квартирѣ въ чужомъ дворѣ?

Сколько во дворѣ жилыхъ строеній? *одно*

Изъ чего каждое строеніе построено	Чѣмъ крыто.	Изъ чего каждое строеніе построено	Чѣмъ крыто.
1 <i>изъ дерева</i>		6	
2 <i>изъ камня</i>	<i>Соломой</i>	7	
3		8	
4		9	
5		10	

Примѣчаніе. Эти свѣдѣнія относятся къ цѣлому двору и записываются только въ случаѣ, если хозяинъ живетъ въ своемъ дворѣ или занимаетъ весь чужой дворъ. Если же во дворѣ живетъ нѣсколько хозяйствъ, то на переписныхъ листахъ каждого изъ нихъ эта табличка оставляется безъ заполнения, а свѣдѣнія о числѣ жилыхъ строеній во дворѣ проставляются на отдѣльномъ переписномъ листѣ, на которомъ вмѣстѣ съ нимъ вляется подсчетъ по всему двору; въ этотъ листъ вкладываются переписные листы отдѣльныхъ хозяйствъ двора, какъ въ обложку.

Подсчетъ населенія въ день, къ которому приурочена перепись.

Всего наличнаго населенія.		Постоянно живущаго здѣсь населенія.		Въ числѣ наличнаго населенія было лицъ некрестьян. осоловій.		Приписаннаго здѣсь крестьянскаго населенія.	
Здѣсь проставляется итогъ всѣхъ тѣхъ лицъ (мужчинъ и женщинъ отдѣльно), противъ которыхъ въ 10-й графѣ проведена черта, а также тѣхъ, противъ коихъ отмѣчено «врем. преб.» и «врем. преб. со знакомъ V».		Сюда вносится общее число всѣхъ тѣхъ лицъ (мужчинъ и женщинъ отдѣльно), противъ которыхъ въ 9-й графѣ отмѣчено «здѣсь».		Здѣсь проставляется (изъ графы 6-й) общее число всѣхъ лицъ некрестьянскихъ сословій (мужчинъ и женщинъ отдѣльно), противъ которыхъ въ графѣ 10-й проведена черта, а также тѣхъ, противъ коихъ отмѣчено «врем. преб.» и «врем. преб. со знакомъ V».		Сюда вносится общее число всѣхъ лицъ (мужчинъ и женщинъ отдѣльно), противъ которыхъ въ графѣ 8-й отмѣчено «здѣсь» и «здѣсь къ волости».	
М.	Ж.	М.	Ж.	М.	Ж.	М.	Ж.
<i>5</i>	<i>4</i>	<i>5</i>	<i>4</i>			<i>5</i>	<i>4</i>

Подпись счетчика, собиравшаго свѣдѣнія *Гурья Барановскій*

Безплатно.



№. Листа ~~377~~

177

ПЕРВАЯ ВСЕОБЩАЯ ПЕРЕПИСЬ

населения Российской Империи,

на основании ВЫСОЧАЙШЕ УТВЕРЖДЕННОГО ПОЛОЖЕНИЯ 5 Июня 1895 года.

Губернія или область:

Кіевская губ.

ПЕРЕПИСНОЙ ЛИСТЪ ФОРМА А.

Уѣздъ или округъ:

Уманский уездъ

Переписной участ. № *11*. Счетный участ. № *11*.

Сельское общество или соответствующее ему дѣленіе

Станъ № *1* или полицейскій участокъ №
(Подчеркнуть подлежащее названіе и проставить №).

Сельское Дмитровское

Волость, гмина, станица или соответствующее

Село, деревня или другое поселеніе на земляхъ сельскаго общества
(прописать подробно какого рода поселеніе и его названіе).

имъ дѣленіе *Красногромадской Волосты*
станицы

Селеніе Дмитровское

Имя, отчество и фамилія хозяина двора *Лаврентій Митрофанъ Даріенко*

Хозяинъ живетъ въ собственномъ-ли дворѣ? *въ собственномъ* или на квартирѣ въ чужомъ дворѣ?

Сколько во дворѣ жилыхъ строеній? *двое*

Изъ чего каждое строеніе построено	Чѣмъ крыто.	Изъ чего каждое строеніе построено.	Чѣмъ крыто.
1 <i>изъ дерева</i>		6	
2 <i>и камня</i>	<i>соломой</i>	7	
3		8	
4		9	
5		10	

Примѣчаніе. Эти свѣдѣнія относятся къ общему двору и заполняются только въ случаѣ, если хозяинъ живетъ въ своемъ дворѣ или занимаетъ весь чужой дворъ. Если же во дворѣ живетъ нѣсколько хозяйствъ, то на переписныхъ листахъ каждого изъ нихъ эта табличка оставляется безъ заполнения, а свѣдѣнія о числѣ жилыхъ строеній во дворѣ проставляются на отдѣльномъ переписномъ листѣ, на которомъ свѣдѣніемъ дѣлается подсчетъ по всему двору; въ этотъ листъ вкладываются переписные листы отдѣльныхъ хозяйствъ двора, какъ въ обложку.

Подсчетъ населенія въ день, къ которому приурочена перепись.

Всего наличнаго населенія.		Постоянно живущаго здѣсь населенія.		Въ числѣ наличнаго населенія было лицъ некрестьян. сословій.		Приписаннаго здѣсь крестьянскаго населенія.	
Здѣсь проставляется итогъ всѣхъ тѣхъ лицъ (мужчинъ и женщинъ отдѣльно), противъ которыхъ въ 10-й графѣ проведена черта, а также тѣхъ, противъ коихъ отмѣчено «врем. преб.» и «врем. преб. со знакомъ У».		Сюда вносятся общее число всѣхъ тѣхъ лицъ (мужчинъ и женщинъ отдѣльно), противъ которыхъ въ 9-й графѣ отмѣчено «здѣсь».		Здѣсь проставляется (изъ графы 6-й) общее число всѣхъ лицъ некрестьянскихъ сословій (мужчинъ и женщинъ отдѣльно), противъ которыхъ въ графѣ 10-й проведена черта, а также тѣхъ, противъ коихъ отмѣчено «врем. преб.» и «врем. преб. со знакомъ У».		Сюда вносятся общее число всѣхъ лицъ (мужчинъ и женщинъ отдѣльно), противъ которыхъ въ графѣ 8-й отмѣчено «здѣсь» и «здѣсь къ волости».	
М.	Ж.	М.	Ж.	М.	Ж.	М.	Ж.
<i>4</i>	<i>3</i>	<i>4</i>	<i>3</i>			<i>4</i>	<i>3</i>

Подпись счетчика, собиравшаго свѣдѣнія *Гуда Гереженіу*

Безплатно.

№. Листа 179



ПЕРВАЯ ВСЕОБЩАЯ ПЕРЕПИСЬ

населенія Россійской Имперіи,

на основаніи ВЫСОЧАЙШЕ УТВЕРЖДЕННАГО ПОЛОЖЕНІЯ 5 Іюня 1895 года.

Губернія или область:

Кіевская Губ.

ПЕРЕПИСНОЙ ЛИСТЪ
ФОРМА А.

Уѣздъ или округъ:

Шумскій Уезд.

Переписной участ. № *14* Счетный участ. № *10*

Станъ № *1* или полицейскій участокъ №
(Подчеркнуть подлежащее названіе и проставить №).

Волость, гмина, станица или соответствующее

имѣ дѣленіе *Винницкое*
Село

Сельское общество или соответствующее ему дѣленіе

Решитровское Сельское

Село, деревня или другое поселеніе на землях сельскаго общества
(прописать подробно какого рода поселеніе и его названіе).

Селеніе Решитровское

Имя, отчество и фамилія хозяина двора *Ларій Андреевъ Барменко*

Хозяинъ живетъ въ собственномъ-ли дворѣ *въ собственн.* или на квартирѣ въ чужомъ дворѣ?

Сколько во дворѣ жилыхъ строеній? *одно*

Изъ чего каждае строеніе построено	Чѣмъ крыто.	Изъ чего каждае строеніе построено.	Чѣмъ крыто.
<i>изъ дерева</i>	<i>Солома</i>	6	
<i>изъ кирпича</i>		7	
3		8	
4		9	
5		10	

Примѣчаніе. Эти свѣдѣнія относятся къ пѣлому двору и заполняются только въ случаѣ, если хозяинъ живетъ въ своемъ дворѣ или занимаетъ весь чужой дворъ. Если же во дворѣ живетъ нѣсколько хозяйствъ, то на переписныхъ листахъ каждаго изъ нихъ эта табличка оставляется безъ заполнения, а свѣдѣнія о числѣ жилыхъ строеній во дворѣ проставляются на отдѣльномъ переписномъ листѣ, на которомъ вмѣстѣ съ тѣмъ дѣлается подсчетъ по всему двору; въ этотъ листъ вкладываются переписные листы отдѣльныхъ хозяйствъ двора, какъ въ обложку.

Подсчетъ населенія въ день, къ которому приурочена перепись.

Всего наличнаго населенія.		Постоянно живущаго здѣсь населенія.		Въ числѣ наличнаго населенія было лицъ некрестьян. сословій.		Приписаннаго здѣсь крестьянскаго населенія.	
М.	Ж.	М.	Ж.	М.	Ж.	М.	Ж.
<i>1</i>	<i>3</i>	<i>1</i>	<i>3</i>			<i>1</i>	<i>3</i>

Подпись счетчика, собиравшаго свѣдѣнія *Гуда Березовеніа*



ПЕРВАЯ ВСЕОБЩАЯ ПЕРЕПИСЬ

населенія Россійской Имперіи,

на основаніи ВЫСОЧАЙШЕ УТВЕРЖДЕННАГО ПОЛОЖЕНІЯ 5 Іюня 1895 года.

Губернія или область: Кіевская Губ. **ПЕРЕПИСНОЙ ЛИСТЪ** Уездъ или округъ: Землемский Уездъ
ФОРМА А.

Переписной участ. № 11 Счетный участ. № 11 Сельское общество или соответствующее ему дѣленіе Шимировское Сельское
 Станъ № 1 или полицейскій участокъ № (Подчеркнуть подлежащее названіе и проставить №).
 Волость, гимна, станица или соответствующее имъ дѣленіе Кременюковская Волость Село, деревня или другое поселеніе на земляхъ сельскаго общества (прописать подробно какого рода поселеніе и его названіе). Селіе Шимировское
 Имя, отчество и фамилія хозяина двора Егорій Ивановичъ Драгъ
 Хозяинъ живетъ въ собственномъ-ли дворѣ? Собственномъ или на квартирѣ въ чужомъ дворѣ?
 Сколько во дворѣ жилыхъ строеній? 2

Изъ чего каждое строеніе построено	Чѣмъ крыто.	Изъ чего каждое строеніе построено.	Чѣмъ крыто.
1 <u>Изъ дерева</u>		6	
2	<u>Соломенное</u>	7	
3 <u>и глины</u>		8	
4		9	
5		10	

Примѣчаніе. Эти свѣдѣнія относятся къ цѣлому двору и заполняются только въ случаѣ, если хозяинъ живетъ въ своемъ дворѣ или занимаетъ весь чужой дворъ. Если же во дворѣ живетъ нѣсколько хозяйствъ, то на переписныхъ листахъ каждаго изъ нихъ эта табличка оставляется безъ заполнения, а свѣдѣнія о числѣ жилыхъ строеній во дворѣ проставляются на отдѣльномъ переписномъ листѣ, на которомъ вмѣстѣ съ тѣмъ дѣлается подсчетъ по всему двору; въ этотъ листъ вкладываются переписные листы отдѣльныхъ хозяйствъ двора, какъ въ обложку.

Подсчетъ населенія въ день, къ которому приурочена перепись.

Всего наличнаго населенія.		Постоянно живущаго здѣсь населенія.		Въ числѣ наличнаго населенія было лицъ некрестьян. сословій.		Приписаннаго здѣсь крестьянскаго населенія.	
Здѣсь проставляется итогъ всѣхъ тѣхъ лицъ (мужчинъ и женщинъ отдѣльно), противъ которыхъ въ 10-й графѣ проведена черта, а также тѣхъ, противъ коихъ отмѣчено «врем. преб.» и «врем. преб. со знакомъ V».		Сюда вносятся общее число всѣхъ тѣхъ лицъ (мужчинъ и женщинъ отдѣльно), противъ которыхъ въ 9-й графѣ отмѣчено «здѣсь».		Здѣсь проставляется (изъ графы 6-й) общее число всѣхъ лицъ некрестьянскихъ сословій (мужчинъ и женщинъ отдѣльно), противъ которыхъ въ графѣ 10-й проведена черта, а также тѣхъ, противъ коихъ отмѣчено «врем. преб.» и «врем. преб. со знакомъ V».		Сюда вносятся общее число всѣхъ лицъ (мужчинъ и женщинъ отдѣльно), противъ которыхъ въ графѣ 8-й отмѣчено «здѣсь» и «здѣсь къ волости».	
М.	Ж.	М.	Ж.	М.	Ж.	М.	Ж.
<u>3</u>	<u>2</u>	<u>3</u>	<u>2</u>			<u>3</u>	<u>2</u>

Подпись счетчика, собиравшаго свѣдѣнія Григорій Борозовскій



ПЕРВАЯ ВСЕОБЩАЯ ПЕРЕПИСЬ

населенія Россійской Имперіи,

на основаніи ВЫСОЧАЙШЕ УТВЕРЖДЕННАГО ПОЛОЖЕНІЯ 5 Іюня 1895 года.

Губернія или область:

Кіевская губ.

ПЕРЕПИСНОЙ ЛИСТЪ

ФОРМА А.

Уѣздъ или округъ:

Уманскій уѣздъ

Переписной участ. № *16*. Счетный участ. № *10*.

Статье № *1* или полицейскій участокъ №
(Подчеркнуть подлежащее названіе и проставить №).

Волость, гмина, станція или соответствующее

имѣ дѣленіе *Тураского уезда*
Волость

Сельское общество или соответствующее ему дѣленіе

Фимитровское

Село, деревня или другое поселеніе на землях сельскаго общества
(прописать подробно какого рода поселеніе и его названіе).

Селеніе Фимитровское

Имя, отчество и фамилія хозяина двора *Николай Васильевичъ Козаковъ*

Хозяинъ живетъ въ собственномъ-ли дворѣ? *да* или на квартирѣ въ чужомъ дворѣ?

Сколько во дворѣ жилыхъ строеній? *одна*

Назъ чего каждое строеніе построено	Чѣмъ крыто.	Назъ чего каждое строеніе построено	Чѣмъ крыто.
1 <i>изъ дерева</i>	<i>Соломой</i>	6	
2 <i>и камня</i>		7	
3		8	
4		9	
5		10	

Примѣчаніе. Эти свѣдѣнія относятся къ цѣлому двору и заполняются только въ случаѣ, если хозяинъ живетъ въ своемъ дворѣ или занимаетъ весь чужой дворъ. Если же во дворѣ живетъ нѣсколько хозяйствъ, то на переписныхъ листахъ каждого изъ нихъ эта табличка оставляется безъ заполнения, и свѣдѣнія о числѣ жилыхъ строеній во дворѣ проставляются на отдѣльномъ переписномъ листѣ, на которомъ имѣетъ сѣбѣ мѣсто подсчетъ по всему двору; въ этотъ листъ вкладываются переписные листы отдѣльныхъ хозяйствъ двора, какъ въ обложку.

Подсчетъ населенія въ день, къ которому приурочена перепись.

Всего наличнаго населенія.		Постоянно живущаго здѣсь населенія.		Въ числѣ наличнаго населенія было лицъ некрестьян. сословій.		Приписаннаго здѣсь крестьянскаго населенія.	
Здѣсь проставляется итогъ всѣхъ тѣхъ лицъ (мужчинъ и женщинъ отдѣльно), противъ которыхъ въ 10-й графѣ проведена черта, а также тѣхъ, противъ коихъ отмѣчено «врем. преб.» и «врем. преб. со знакомъ V».		Сюда вносятся общее число всѣхъ тѣхъ лицъ (мужчинъ и женщинъ отдѣльно), противъ которыхъ въ 9-й графѣ отмѣчено «здѣсь».		Здѣсь проставляется (изъ графы 6-й) общее число всѣхъ лицъ некрестьянскихъ сословій (мужчинъ и женщинъ отдѣльно), противъ которыхъ въ графѣ 10-й проведена черта, а также тѣхъ, противъ коихъ отмѣчено «врем. преб.» и «врем. преб. со знакомъ V».		Сюда вносятся общее число всѣхъ лицъ (мужчинъ и женщинъ отдѣльно), противъ которыхъ въ графѣ 8-й отмѣчено «здѣсь» и «здѣсь къ волости».	
М.	Ж.	М.	Ж.	М.	Ж.	М.	Ж.
<i>4</i>	<i>1</i>	<i>4</i>	<i>1</i>			<i>4</i>	<i>1</i>

Подпись счетчика, собиравшаго свѣдѣнія *Григорій Березовскій*



ПЕРВАЯ ВСЕОБЩАЯ ПЕРЕПИСЬ

населенія Россійской Имперіи,

на основаніи ВЫСОЧАЙШЕ УТВЕРЖДЕННАГО ПОЛОЖЕНІЯ 5 Іюня 1895 года.

Губернія или область:

Кіевская Губ.

ПЕРЕПИСНОЙ ЛИСТЪ

ФОРМА А.

Уѣздъ или округъ:

Львовскій Уѣздъ

Переписной участ. № *16*. Счетный участ. № *10*.

Станъ № *1* или полицейскій участокъ №
(Подчеркнуть подлежащее названіе и проставить №).

Волость, гмина, станица или соответствующее

имѣ дѣленіе *Краснопольская
Волость*

Сельское общество или соответствующее ему дѣленіе

Дмитровское

Село, деревня или другое поселеніе на землях сельскаго общества
(прописать подробно какого рода поселеніе и его названіе).

Селеніе Дмитровское

Имя, отчество и фамилія хозяина двора *Сельвейстеръ Евстафійъ Федоровъ*

Хозяинъ живетъ въ собственномъ-ли дворѣ? *Да* или на квартирѣ въ чужомъ дворѣ?

Сколько во дворѣ жилыхъ строеній? *двѣ*

Изъ чего каждое строеніе построено	Чѣмъ крыто.	Изъ чего каждое строеніе построено	Чѣмъ крыто.
1 <i>Дерева</i>	<i>Соломой</i>	6	
2 <i>Дерева</i>		7	
3		8	
4		9	
5		10	

Примѣчаніе. Эти свѣдѣнія относятся къ цѣлому двору и заполняются только въ случаѣ, если хозяинъ живетъ въ своемъ дворѣ или занимаетъ весь чужой дворъ. Если же во дворѣ живетъ нѣсколько хозяйствъ, то на переписныхъ листахъ каждого изъ нихъ эта табличка оставляется безъ заполнения, а свѣдѣнія о числѣ жилыхъ строеній во дворѣ проставляются на отдѣльномъ переписномъ листѣ, на которомъ вмѣстѣ съ тѣмъ дѣлается подсчетъ по всему двору; въ этотъ листъ вкладываются переписные листы отдѣльныхъ хозяйствъ двора, какъ въ обложку.

Подсчетъ населенія въ день, къ которому приурочена перепись.

Всего наличнаго населенія.		Постоянно живущаго здѣсь населенія.		Въ числѣ наличнаго населенія было лицъ некрестьян. сословій.		Приписаннаго здѣсь крестьянскаго населенія.	
Здѣсь проставляется итогъ всѣхъ тѣхъ лицъ (мужчинъ и женщинъ отдѣльно), противъ которыхъ въ 10-й графѣ проведена черта, а также тѣхъ, противъ коихъ отмѣчено «врем. преб.» и «врем. преб. со знакомъ V».		Здѣсь вносятся общее число всѣхъ тѣхъ лицъ (мужчинъ и женщинъ отдѣльно), противъ которыхъ въ 9-й графѣ отмѣчено «здѣсь».		Здѣсь проставляется (изъ графы 6-й) общее число всѣхъ лицъ некрестьянскихъ сословій (мужчинъ и женщинъ отдѣльно), противъ которыхъ въ графѣ 10-й проведена черта, а также тѣхъ, противъ коихъ отмѣчено «врем. преб.» и «врем. преб. со знакомъ V».		Здѣсь вносятся общее число всѣхъ лицъ (мужчинъ и женщинъ отдѣльно), противъ которыхъ въ графѣ 8-й отмѣчено «здѣсь» и «здѣсь къ волости».	
М.	Ж.	М.	Ж.	М.	Ж.	М.	Ж.
<i>1</i>	<i>2</i>	<i>1</i>	<i>2</i>			<i>1</i>	<i>2</i>

Подпись счетчика, собиравшаго свѣдѣнія *Гордъ Березовскій*



ПЕРВАЯ ВСЕОБЩАЯ ПЕРЕПИСЬ

населенія Россійской Имперіи,

на основаніи ВЫСОЧАЙШЕ УТВЕРЖДЕННАГО ПОЛОЖЕНІЯ 5 Іюня 1895 года.

Губернія или область:

Кіевская Губ.

ПЕРЕПИСНОЙ ЛИСТЪ

ФОРМА А.

Уѣздъ или округъ:

Уманский Уездъ

Переписной участ. № *16*. Счетный участ. № *10*.

Станъ № *1* или полицейскій участокъ №
(Подчеркнуть подлежащее названіе и проставить №).

Волость, гмина, станица или соответствующее

имѣ дѣленіе *Краснопольская Воло-*
сть

Сельское общество или соответствующее ему дѣленіе

Дмитровское Сельское

Село, деревня или другое поселеніе на земляхъ сельскаго общества
(прописать подробно какаго рода поселеніе и его названіе).

Селеніе Дмитровское

Имя, отчество и фамилія хозяина двора *Саврасъ Андриелъ Вишманъ*

Хозяинъ живетъ въ собственномъ-ли дворѣ? *Да* или на квартирѣ въ чужомъ дворѣ?

Сколько во дворѣ жилыхъ строеній? *одно*

Изъ чего каждое строе- ніе построено	Чѣмъ крыто.	Изъ чего каждое строе- ніе построено.	Чѣмъ крыто.
1 <i>Изда дерева</i>		6	
2 <i>и глины</i>	<i>Соломай</i>	7	
3		8	
4		9	
5		10	

Примѣчаніе. Эти свѣдѣнія относятся къ цѣлому двору и заполняются только въ случаѣ, если хозяинъ живетъ въ своемъ дворѣ или за-
нимаетъ весь чужой дворъ. Если же во дворѣ
живетъ нѣсколько хозяйствъ, то на перепис-
ныхъ листахъ каждаго изъ нихъ эта табличка
оставляется безъ заполнения, а свѣдѣнія о чи-
слѣ жилыхъ строеній во дворѣ представляются
на отдѣльномъ переписномъ листѣ, на которомъ
имѣетъ сѣтъ дѣлается подсчетъ по всему двору;
въ этотъ листъ вкладываются переписные листы
отдѣльныхъ хозяйствъ двора, какъ въ обложку.

Подсчетъ населенія въ день, къ которому приурочена перепись.

Всего наличнаго населенія.		Постоянно живущаго здѣсь населенія.		Въ числѣ наличнаго населенія было лицъ некрестьян. сословій.		Приписаннаго здѣсь съ крест- янскаго населенія.	
Здѣсь представляется итогъ всѣхъ тѣхъ лицъ (мужчинъ и женщинъ отдѣльно), противъ которыхъ въ 10-й графѣ проведена черта, а также тѣхъ, противъ коихъ отмѣчено «врем. преб.» и «врем. преб. со знакомъ V».		Сюда вносятся общее число всѣхъ тѣхъ лицъ (мужчинъ и женщинъ отдѣльно), противъ которыхъ въ 9-й графѣ отмѣчено «здѣсь».		Здѣсь представляется (изъ графы 6-й) общее число всѣхъ лицъ некрестьянскихъ сословій (мужчинъ и женщинъ отдѣльно), противъ которыхъ въ графѣ 10-й проведена черта, а также тѣхъ, противъ коихъ отмѣчено «врем. преб.» и «врем. преб. со знакомъ V».		Сюда вносятся общее число всѣхъ лицъ (мужчинъ и женщинъ отдѣльно), противъ которыхъ въ графѣ 8-й отмѣчено «здѣсь» и «здѣсь къ волости».	
М.	Ж.	М.	Ж.	М.	Ж.	М.	Ж.
<i>1</i>	<i>3</i>	<i>1</i>	<i>3</i>			<i>1</i>	<i>3</i>

Подпись счетчика, собиравшаго свѣдѣнія *Гуда Борозовенко*



ПЕРВАЯ ВСЕОБЩАЯ ПЕРЕПИСЬ

населения Российской Империи,

на основании ВЫСОЧАЙШЕ УТВЕРЖДЕННОГО ПОЛОЖЕНИЯ 5 Июня 1895 года.

Губернія или область: Вильская Губ. **ПЕРЕПИСНОЙ ЛИСТЪ** Уездъ или округъ: Ужвинский уездъ
ФОРМА А.

Переписной участ. № 14 Счетный участ. № 10 Сельское общество или соответствующее ему дѣленіе
 Станъ № 1 или полицейскій участокъ № Александровское сельское
 (Подчеркнуть подлежащее названіе и проставить №).
 Волость, гмина, станица или соответствующее Село, деревня или другое поселеніе на земляхъ сельскаго общества
 имя дѣленіе Крайинская Селіе Александровское
Всесте (прописать подробно какого рода поселеніе и его названіе).
 Имя, отчество и фамилія хозяина двора Гавриилъ Андреевъ Вишталъ
 Хозяинъ живетъ въ собственномъ-ли дворѣ? въ собственномъ или на квартирѣ въ чужомъ дворѣ?
 Сколько во дворѣ жилыхъ строеній? два

Изъ чего каждое строеніе построено	Чѣмъ крыто.	Изъ чего каждое строеніе построено.	Чѣмъ крыто.
1. Изъ дерева	Соломой	6	
2. Изъ глины		7	
3		8	
4		9	
5		10	

Примѣчаніе. Эти свѣдѣнія относятся къ дѣлому двору и заполняются только въ случаѣ, если хозяинъ живетъ въ своемъ дворѣ или занимаетъ весь чужой дворъ. Если же во дворѣ живетъ нѣсколько хозяйствъ, то на переписныхъ листахъ каждого изъ нихъ эта табличка оставляется безъ заполнения, а свѣдѣнія о числѣ жилыхъ строеній во дворѣ проставляются на отдѣльномъ переписномъ листѣ, на которомъ вмѣстѣ съ табличкою подсчетъ по всему двору, въ этотъ листъ вкладываются переписные листы отдѣльныхъ хозяйствъ двора, какъ въ обложку.

Подсчетъ населенія въ день, къ которому приурочена перепись.

Всего наличнаго населенія.		Постоянно живущаго здѣсь населенія.		Въ числѣ наличнаго населенія было лицъ некрестьян. сословій.		Приписаннаго здѣсь крестіанскаго населенія.	
Здѣсь проставляется итогъ всѣхъ лицъ (мужчинъ и женщинъ отдѣльно), противъ которыхъ въ 10-й графѣ проведена черта, а также тѣхъ, противъ коихъ отмѣчено «врем. преб.» и «врем. преб. со знакомъ V».		Сюда вносятся общее число всѣхъ лицъ (мужчинъ и женщинъ отдѣльно), противъ которыхъ въ 9-й графѣ отмѣчено «здѣсь».		Здѣсь проставляется (изъ графы 6-й) общее число всѣхъ лицъ некрестьянскихъ сословій (мужчинъ и женщинъ отдѣльно), противъ которыхъ въ графѣ 10-й проведена черта, а также тѣхъ, противъ коихъ отмѣчено «врем. преб.» и «врем. преб. со знакомъ V».		Сюда вносятся общее число всѣхъ лицъ (мужчинъ и женщинъ отдѣльно), противъ которыхъ въ графѣ 8-й отмѣчено «здѣсь» и «здѣсь къ волости».	
М.	Ж.	М.	Ж.	М.	Ж.	М.	Ж.
3	4	3	4			3	4

Подпись счетчика, собиравшаго свѣдѣнія Гурда Березовскій



ПЕРВАЯ ВСЕОБЩАЯ ПЕРЕПИСЬ

населенія Россійской Имперіи,

на основаніи ВЫСОЧАЙШЕ УТВЕРЖДЕННАГО ПОЛОЖЕНІЯ 5 Іюня 1895 года.

Губернія или область:

Кіевская губ.

ПЕРЕПИСНОЙ ЛИСТЪ

ФОРМА А.

Уѣздъ или округъ:

Шумский уезд

Переписной участ. № *10* Счетный участ. № *10*

Стать № *1* или полицейскій участокъ №
(Подчеркнуть подлежащее названіе и проставить №).

Волость, гмина, станица или соответствующее

имѣ дѣленіе *Крестово-Полеская
Полесень*

Сельское общество или соответствующее ему дѣленіе

Дмитровское Сельское

Село, деревня или другое поселеніе на земляхъ сельскаго общества
(прописать подробно какого рода поселеніе и его названіе).

Имя, отчество и фамилія хозяина двора *Костомарова Яковлева Виктора*

Хозяинъ живетъ въ собственномъ-ли дворѣ? *въ собственн.* или на квартирѣ въ чужомъ дворѣ?

Сколько во дворѣ жилыхъ строеній? *одно*

Изъ чего каждое строеніе построено	Чемъ крыто.	Изъ чего каждое строеніе построено	Чемъ крыто.
1 <i>изъ дерева</i>		6	
2 <i>изъ кирпича</i>	<i>Соломай</i>	7	
3		8	
4		9	
5		10	

Примѣчаніе. Эти свѣдѣнія относятся къ цѣлому двору и заполняются только въ случаѣ, если хозяинъ живетъ въ своемъ дворѣ или занимаетъ весь чужой дворъ. Если же во дворѣ живетъ нѣсколько хозяйствъ, то на переписныхъ листахъ каждого изъ нихъ эта табличка оставляется безъ заполнения, а свѣдѣнія о числѣ жилыхъ строеній во дворѣ проставляются на отдѣльномъ переписномъ листѣ, на которомъ вмѣстѣ съ тѣмъ дѣлается подсчетъ по всему двору; въ этотъ листъ вкладываются переписные листы отдѣльныхъ хозяйствъ двора, какъ въ обложку.

Подсчетъ населенія въ день, къ которому приурочена перепись.

Всего наличнаго населенія.		Постоянно живущаго здѣсь населенія.		Въ числѣ наличнаго населенія было лицъ некрестіян. сословія.		Приписаннаго здѣсь крестьянскаго населенія.	
Здѣсь проставляется итогъ всѣхъ тѣхъ лицъ (мужчинъ и женщинъ отдѣльно), противъ которыхъ въ 10-й графѣ проведена черта, а также тѣхъ, противъ коихъ отмѣчено «врем. преб.» и «врем. преб. со знакомъ V».		Сюда вносятся общее число всѣхъ тѣхъ лицъ (мужчинъ и женщинъ отдѣльно), противъ которыхъ въ 9-й графѣ отмѣчено «здѣсь».		Здѣсь проставляется (изъ графы 6-й) общее число всѣхъ лицъ некрестіянскихъ сословія (мужчинъ и женщинъ отдѣльно), противъ которыхъ въ графѣ 10-й проведена черта, а также тѣхъ, противъ коихъ отмѣчено «врем. преб.» и «врем. преб. со знакомъ V».		Сюда вносятся общее число всѣхъ лицъ (мужчинъ и женщинъ отдѣльно), противъ которыхъ въ графѣ 8-й отмѣчено «здѣсь» и «здѣсь къ волости».	
М.	Ж.	М.	Ж.	М.	Ж.	М.	Ж.
<i>3</i>	<i>2</i>	<i>3</i>	<i>2</i>			<i>3</i>	<i>2</i>

Подпись счетчика, собиравшаго свѣдѣнія *Гуда Евразовичъ*



ПЕРВАЯ ВСЕОБЩАЯ ПЕРЕПИСЬ

населенія Россійской Имперіи,

на основаніи ВЫСОЧАЙШЕ УТВЕРЖДЕННАГО ПОЛОЖЕНІЯ 5 Іюня 1895 года.

Губернія или область:

Кіевская

ПЕРЕПИСНОЙ ЛИСТЪ

ФОРМА А.

Уѣздъ или округъ:

Земанскій

Переписной участ. № *16* Счетный участ. № *111*

Станъ № *1* или полицейскій участокъ №
(Подчеркнуть подлежащее названіе и проставить №).

Волость, гмина, станица или соответствующее

имѣ дѣленіе *Краснопольская Волость*

Сельское общество или соответствующее ему дѣленіе

Дмитровское Сельское

Село, деревня или другое поселеніе на земляхъ сельскаго общества
(прописать подробно какого рода поселеніе и его названіе).

Селеніе Дмитровское

Имя, отчество и фамилія хозяина двора *Антонъ Ивановичъ Березовскій*

Хозяинъ живетъ въ собственномъ-ли дворѣ? *Да* или на квартирѣ въ чужомъ дворѣ?

Сколько во дворѣ жилыхъ строеній? *вдво*

Назъ чего каждое строеніе построено	Чѣмъ крыто.	Назъ чего каждое строеніе построено.	Чѣмъ крыто.
1 <i>изъ дерева</i>		6	
2 <i>идерева</i>	<i>Солома</i>	7	
3		8	
4		9	
5		10	

Примѣчаніе. Эти свѣдѣнія относятся къ цѣлому двору и записываются только въ случаѣ, если хозяинъ живетъ въ своемъ дворѣ или занимаетъ весь чужой дворъ. Если же во дворѣ живетъ нѣсколько хозяйствъ, то на переписныхъ листахъ каждого изъ нихъ эти табличка оставляется безъ заполнения, а свѣдѣнія о числѣ жилыхъ строеній во дворѣ проставляются на отдѣльномъ переписномъ листѣ, на которомъ вмѣстѣ съ тѣмъ дѣлается подсчетъ по всему двору; въ этотъ листъ вкладываются переписные листы отдѣльныхъ хозяйствъ двора, какъ въ обложку.

Подсчетъ населенія въ день, къ которому приурочена перепись.

Всего наличнаго населенія.		Постоянно живущаго здѣсь населенія.		Въ числѣ наличнаго населенія было лицъ некрестьян. сословій.		Приписаннаго здѣсь къ крестьянскаго населенія.	
Здѣсь проставляется итогъ всѣхъ тѣхъ лицъ (мужчинъ и женщинъ отдѣльно), противъ которыхъ въ 10-й графѣ проведена черта, а также тѣхъ, противъ коихъ отмѣчено «врем. преб.» и «врем. преб. со знакомъ V».		Сюда вносятся общее число всѣхъ тѣхъ лицъ (мужчинъ и женщинъ отдѣльно), противъ которыхъ въ 9-й графѣ отмѣчено «здѣсь».		Здѣсь проставляется (изъ графы 6-й) общее число всѣхъ лицъ некрестьянскихъ сословій (мужчинъ и женщинъ отдѣльно), противъ которыхъ въ графѣ 10-й проведена черта, а также тѣхъ, противъ коихъ отмѣчено «врем. преб.» и «врем. преб. со знакомъ V».		Сюда вносятся общее число всѣхъ лицъ (мужчинъ и женщинъ отдѣльно), противъ которыхъ въ графѣ 8-й отмѣчено «здѣсь» и «здѣсь къ волости».	
М.	Ж.	М.	Ж.	М.	Ж.	М.	Ж.
<i>1</i>	<i>3</i>	<i>1</i>	<i>3</i>			<i>1</i>	<i>3</i>

Подпись счетчика, собиравшаго свѣдѣнія *Туда Березовскій*



ПЕРВАЯ ВСЕОБЩАЯ ПЕРЕПИСЬ

населенія Россійской Имперіи,

на основаніи ВЫСОЧАЙШЕ УТВЕРЖДЕННАГО ПОЛОЖЕНІЯ 5 Іюня 1895 года.

Губернія или область:

Кіевская г. губ.

ПЕРЕПИСНОЙ ЛИСТЪ

ФОРМА А.

Уѣздъ или округъ:

Зиньковский уезд

Переписной участ. № *16* Счетный участ. № *11*

Сельское общество или соответствующее ему дѣленіе

Станъ № *4* или полицейскій участокъ №
(Подчеркнуть подлежащее названіе и проставить №).

Дмитровское Сельское

Волость, гмина, станица или соответствующее

Село, деревня или другое поселеніе на земляхъ сельскаго общества
(прописать подробно какого рода поселеніе и его названіе).

имъ дѣленіе *Краснопольская Волость*
Сель

Селеніе Дмитровское

Имя, отчество и фамилія хозяина двора *Иванъ Ивановичъ Трудилинъ*

Хозяинъ живетъ въ собственномъ-ли дворѣ? *Да* или на квартирѣ въ чужомъ дворѣ?

Сколько во дворѣ жилыхъ строеній? *одни*

Изъ чего каждое строеніе построено	Чѣмъ крыто.	Изъ чего каждое строеніе построено	Чѣмъ крыто.
1 <i>изъ дерева</i>		6	
2 <i>и глины</i>	<i>Соломой</i>	7	
3		8	
4		9	
5		10	

Примѣчаніе. Эти свѣдѣнія относятся къ пѣлому двору и записываются только въ случаѣ, если хозяинъ живетъ въ своемъ дворѣ или занимаетъ весь чужой дворъ. Если же во дворѣ живетъ нѣсколько хозяйствъ, то на переписныхъ листахъ каждаго изъ нихъ эта табличка оставляется безъ записанія, а свѣдѣнія о числѣ жилыхъ строеній во дворѣ проставляются на отдельномъ переписномъ листѣ, на которомъ вмѣстѣ съ тѣмъ дѣлается подсчетъ по всему двору; въ этотъ листъ вкладываются переписные листы отдельныхъ хозяйствъ двора, какъ въ обложку.

Подсчетъ населенія въ день, къ которому приурочена перепись.

Всего наличнаго населенія.		Постоянно живущаго здѣсь населенія.		Въ числѣ наличнаго населенія было лицъ некрестіянъ, сословій.		Приписаннаго здѣсь крестьянскаго населенія.	
Здѣсь проставляется итогъ всѣхъ тѣхъ лицъ (мужчинъ и женщинъ отдѣльно), противъ которыхъ въ 10-й графѣ проведена черта, а также тѣхъ, противъ коихъ отмѣчено «врем. преб.» и «врем. преб. со знакомъ V».		Сюда вносятся общее число всѣхъ тѣхъ лицъ (мужчинъ и женщинъ отдѣльно), противъ которыхъ въ 9-й графѣ отмѣчено «здѣсь».		Здѣсь проставляется (изъ графы 6-й) общее число всѣхъ лицъ некрестіянскихъ сословій (мужчинъ и женщинъ отдѣльно), противъ которыхъ въ графѣ 10-й проведена черта, а также тѣхъ, противъ коихъ отмѣчено «врем. преб.» и «врем. преб. со знакомъ V».		Сюда вносятся общее число всѣхъ лицъ (мужчинъ и женщинъ отдѣльно), противъ которыхъ въ графѣ 8-й отмѣчено «здѣсь» и «здѣсь къ волости».	
М.	Ж.	М.	Ж.	М.	Ж.	М.	Ж.
<i>3</i>	<i>3</i>	<i>3</i>	<i>3</i>			<i>3</i>	<i>3</i>

Подпись счетчика, собиравшаго свѣдѣнія *Гудъ Барскавскій*



ПЕРВАЯ ВСЕОБЩАЯ ПЕРЕПИСЬ

населения Российской Империи,

на основании ВЫСОЧАЙШЕ УТВЕРЖДЕННОГО ПОЛОЖЕНИЯ 5 Июня 1895 года.

Губерния или область:

Киевская 241

ПЕРЕПИСНОЙ ЛИСТЪ

ФОРМА А.

Уездъ или округъ:

Уманский уезд

Переписной участ. № *16* Счетный участ. № *10*

Станъ № *1* или полицейскій участокъ №
(Подчеркнуть подлежащее названіе и проставить №).

Волость, гмина, станція или соответствующее

имѣ дѣленіе *Краснопольская Волостъ*

Имя, отчество и фамилія хозяина двора *Аришина Лукиялова Димитрия*

Хозяинъ живетъ въ собственномъ-ли дворѣ? *Да* или на квартирѣ въ чужомъ дворѣ?

Сколько во дворѣ жилыхъ строеній? *Два*

Сельское общество или соответствующее ему дѣленіе

Димитровское Сельское

Село, деревня или другое поселеніе на земляхъ сельскаго общества
(прописать подробно какого рода поселеніе и его названіе).

Селомъ Димитровское

Изъ чего каждое строеніе построено	Чѣмъ крыто.	Изъ чего каждое строеніе построено	Чѣмъ крыто.
1 <i>Изъ дерева</i>		6	
2 <i>Изъ камня</i>	<i>Солома</i>	7	
3		8	
4		9	
5		10	

Примѣчаніе. Эти свѣдѣнія относятся къ пѣлому двору и записываются только въ случаѣ, если хозяинъ живетъ въ своемъ дворѣ или занимаетъ весь чужой дворъ. Если же во дворѣ живетъ нѣсколько хозяйствъ, то на переписныхъ листахъ каждого изъ нихъ эта табличка оставляется безъ заполнения, а свѣдѣнія о числѣ жилыхъ строеній во дворѣ представляются на отдѣльномъ переписномъ листѣ, на которомъ вмѣстѣ съ нимъ дѣлается подсчетъ по всему двору; въ этотъ листъ вкладываются переписные листы отдѣльныхъ хозяйствъ двора, какъ въ обложку.

Подсчетъ населенія въ день, къ которому приурочена перепись.

Всего наличнаго населенія.		Постоянно живущаго здѣсь населенія.		Въ числѣ наличнаго населенія было лицъ некрестьян. сословій.		Приписаннаго здѣсь къ крестьянскаго населенія.			
Здѣсь проставляется итогъ всѣхъ тѣхъ лицъ (мужчинъ и женщинъ отдѣльно), противъ которыхъ въ 10-й графѣ проведена черта, а также тѣхъ, противъ коихъ отмѣчено «врем. преб.» и «врем. преб. со знакомъ У».	Сюда вносится общее число всѣхъ тѣхъ лицъ (мужчинъ и женщинъ отдѣльно), противъ которыхъ въ 9-й графѣ отмѣчено «здѣсь».	Здѣсь проставляется (изъ графы 6-й) общее число всѣхъ лицъ некрестьянскихъ сословій (мужчинъ и женщинъ отдѣльно), противъ которыхъ въ графѣ 10-й проведена черта, а также тѣхъ, противъ коихъ отмѣчено «врем. преб.» и «врем. преб. со знакомъ У».	Сюда вносится общее число всѣхъ лицъ (мужчинъ и женщинъ отдѣльно), противъ которыхъ въ графѣ 8-й отмѣчено «здѣсь» и «здѣсь къ волости».	М.	Ж.	М.	Ж.	М.	Ж.
<i>3</i>	<i>2</i>	<i>3</i>	<i>2</i>			<i>4</i>	<i>2</i>		

Подпись счетчика, собиравшаго свѣдѣнія *Гурда Бардашевскій*

Безплатно.

№. Листа

199



ПЕРВАЯ ВСЕОБЩАЯ ПЕРЕПИСЬ

населенія Россійской Имперіи,

на основаніи ВЫСОЧАЙШЕ УТВЕРЖДЕННАГО ПОЛОЖЕНІЯ 5 Іюня 1895 года.

Губернія или область:

Новосибирская

ПЕРЕПИСНОЙ ЛИСТЪ
ФОРМА А.

Уездъ или округъ:

Чулымскій уездъ

Переписной участ. № *16* Счетный участ. № *10*

Сельское общество или соответствующее ему дѣленіе

Станъ № *1* или полицейскій участокъ №
(Подчеркнуть подлежащее названіе и проставить №).

Филипповское

Волость, гмина, станица или соответствующее

Село, деревня или другое поселеніе на земляхъ сельскаго общества
(прописать подробно какого рода поселеніе и его названіе).

имъ дѣленіе *Краснополосная*
Волость

Селеніе Филипповское

Имя, отчество и фамилія хозяина двора *Василья Васильевича Мовчанъ*

Хозяинъ живетъ въ собственномъ-ли дворѣ? *Да* или на квартирѣ въ чужомъ дворѣ?

Сколько во дворѣ жилыхъ строеній? *одна*

Изъ чего каждое строеніе построено	Чѣмъ крыто.	Изъ чего каждое строеніе построено.	Чѣмъ крыто.
1 <i>дерево</i>	<i>Соломой</i>	6	
2 <i>дерево</i>		7	
3		8	
4		9	
5		10	

Примѣчаніе. Эти свѣдѣнія относятся къ цѣлому двору и записываются только въ случаѣ, если хозяинъ живетъ въ своемъ дворѣ или занимаетъ весь чужой дворъ. Если же во дворѣ живетъ нѣсколько хозяйствъ, то на переписныхъ листахъ каждого изъ нихъ эта табличка оставляется безъ заполнения, а свѣдѣнія о числѣ жилыхъ строеній во дворѣ представляются на отдѣльномъ переписномъ листѣ, на которомъ вмѣстѣ съ тѣмъ дѣлается подсчетъ по всему двору; въ этотъ листъ вкладываются переписные листы отдѣльныхъ хозяйствъ двора, какъ въ обложку.

Подсчетъ населенія въ день, къ которому приурочена перепись.

Всего наличнаго населенія.		Постоянно живущаго здѣсь населенія.		Въ числѣ наличнаго населенія было лицъ некрестьян. сословій.		Приписаннаго здѣсь крестьянскаго населенія.	
М.	Ж.	М.	Ж.	М.	Ж.	М.	Ж.
<i>2</i>	<i>2</i>	<i>2</i>	<i>2</i>			<i>2</i>	<i>2</i>

Подпись счетчика, собиравшаго свѣдѣнія *Григорій Карловичъ*

Бесплатно.



№. Листа 357

ПЕРВАЯ ВСЕОБЩАЯ ПЕРЕПИСЬ

населения Российской Империи,

на основаніи ВЫСОЧАЙШЕ УТВЕРЖДЕННАГО ПОЛОЖЕНІЯ 5 Юня 1895 года.

Губернія или область: Кіевская Губ. **ПЕРЕПИСНОЙ ЛИСТЪ** Уездъ или округъ: Уманскій Уездъ
ФОРМА А.

Переписной участ. № 16 Счетный участ. № 10 Сельское общество или соответствующее ему дѣленіе
 Станъ № 1 или полицейскій участокъ № Дмитровское
 (Подчеркнуть подлежащее названіе и проставить №).

Волость, гмина, станца или соответствующее Село, деревня или другое поселеніе на землях сельскаго общества
 имя дѣленіе Красногеметская во- (прописать подробно какого рода поселеніе и его названіе).
 лость Селскій Дмитровскій

Имя, отчество и фамилія хозяина двора Кирилло Иванъ Трофимовъ Куряленко

Хозяинъ живетъ въ собственномъ-ли дворѣ? да или на квартирѣ въ чужомъ дворѣ?

Сколько во дворѣ жилыхъ строеній? одно

Имя чего каждое строеніе построено	Чѣмъ крыто.	Имя чего каждое строеніе построено.	Чѣмъ крыто.
1 изъ дерева	Соломой	6	
2 изъ глины		7	
3		8	
4		9	
5		10	

Примѣчаніе. Эти свѣдѣнія относятся къ цѣлому двору и записываются только въ случаѣ, если хозяинъ живетъ въ своемъ дворѣ или занимаетъ весь чужой дворъ. Если же во дворѣ живетъ нѣсколько хозяйствъ, то на переписныхъ листахъ каждого изъ нихъ эта табличка оставляется безъ заполнения, а свѣдѣнія о числѣ жилыхъ строеній во дворѣ проставляются на отдѣльномъ переписномъ листѣ, на которомъ выдѣляется подсчетъ по всему двору; въ этотъ листъ вкладываются переписные листы отдѣльныхъ хозяйствъ двора, какъ въ обложку.

Подсчетъ населенія въ день, къ которому приурочена перепись.

Всего наличнаго населенія.		Постоянно живущаго здѣсь населенія.		Въ числѣ наличнаго населенія было лицъ некрестьян. сословій.		Приписаннаго здѣсь крестьянскаго населенія.	
Здѣсь проставляется итогъ всѣхъ тѣхъ лицъ (мужчинъ и женщинъ отдѣльно), противъ которыхъ въ 10-й графѣ проведена черта, а также тѣхъ, противъ коихъ отмѣчено «врем. преб.» и «врем. преб. со знакомъ V».		Сюда вносятся общее число всѣхъ тѣхъ лицъ (мужчинъ и женщинъ отдѣльно), противъ которыхъ въ 9-й графѣ отмѣчено «здѣсь».		Здѣсь проставляется (изъ графы 6-й) общее число всѣхъ лицъ некрестьянскихъ сословій (мужчинъ и женщинъ отдѣльно), противъ которыхъ въ графѣ 10-й проведена черта, а также тѣхъ, противъ коихъ отмѣчено «врем. преб.» и «врем. преб. со знакомъ V».		Сюда вносятся общее число всѣхъ лицъ (мужчинъ и женщинъ отдѣльно), противъ которыхъ въ графѣ 8-й отмѣчено «здѣсь» и «здѣсь къ волости».	
М.	Ж.	М.	Ж.	М.	Ж.	М.	Ж.
2	3	2	3			2	3

Подпись счетчика, собиравшаго свѣдѣнія Гуда Березовскій



ПЕРВАЯ ВСЕОБЩАЯ ПЕРЕПИСЬ

населения Российской Империи,

на основании ВЫСОЧАЙШЕ УТВЕРЖДЕННОГО ПОЛОЖЕНИЯ 5 Июня 1895 года.

Губернія или область:

Нижегородская

ПЕРЕПИСНОЙ ЛИСТЪ ФОРМА А.

Уездъ или округъ:

Ульяновский уезд

Переписной участ. № *14* Счетный участ. № *110*

Станъ № *1* или полицейскій участокъ №
(Подчеркнуть подлежащее названіе и проставить №).

Волость, гмина, станция или соответствующее

имѣ дѣленіе *Краснополянская
Воинск*

Сельское общество или соответствующее ему дѣленіе

Дмитровское

Село, деревня или другое поселеніе на земляхъ сельскаго общества
(прописать подробно какого рода поселеніе и его названіе).

Селеніе Дмитровское

Имя, отчество и фамилія хозяина двора *Андріанъ Селеоновъ Златко*

Хозяинъ живетъ въ собственномъ-ли дворѣ? *Да* или на квартирѣ въ чужомъ дворѣ?

Сколько во дворѣ жилыхъ строеній? *одно*

Изъ чего каждое строеніе построено	Чѣмъ крыто.	Изъ чего каждое строеніе построено	Чѣмъ крыто.
1 <i>изъ дерева Соколиной</i>		6	
2 <i>изъ камня</i>		7	
3		8	
4		9	
5		10	

Примѣчаніе. Эти свѣдѣнія относятся къ цѣлому двору и заполняются только въ случаѣ, если хозяинъ живетъ въ своемъ дворѣ или занимаетъ весь чужой дворъ. Если же во дворѣ живетъ нѣсколько хозяйствъ, то на переписныхъ листахъ каждаго изъ нихъ эта табличка оставляется безъ заполнения, а свѣдѣнія о числѣ жилыхъ строеній во дворѣ представляются на отдѣльномъ переписномъ листѣ, на которомъ вмѣстѣ съ тѣмъ дѣлается подсчетъ по всему двору; въ этотъ листъ вкладываются переписные листы отдѣльныхъ хозяйствъ двора, какъ въ обложку.

Подсчетъ населенія въ день, къ которому приурочена перепись.

Всего наличнаго населенія.		Постоянно живущаго здѣсь населенія.		Въ числѣ наличнаго населенія было лицъ некрестьян. сословія.		Приписаннаго здѣсь къ крестьянскаго населенія.	
М.	Ж.	М.	Ж.	М.	Ж.	М.	Ж.
<i>2</i>	<i>1</i>	<i>2</i>	<i>1</i>			<i>2</i>	<i>1</i>

Подпись счетчика, собиравшаго свѣдѣнія *Григорій Борозовичъ*

Безплатно.

№. Листа 357

205



ПЕРВАЯ ВСЕОБЩАЯ ПЕРЕПИСЬ

населенія Россійской Имперіи,

на основаніи ВЫСОЧАЙШЕ УТВЕРЖДЕННАГО ПОЛОЖЕНІЯ 5 Іюня 1895 года.

Губернія или область: Кіевская губ. **ПЕРЕПИСНОЙ ЛИСТЪ** Уездъ или округъ: Чортковскій уездъ
ФОРМА А.

Переписной участ. № 11 Счетный участ. № 11 Сельское общество или соответствующее ему дѣленіе Шимфривскіе Селеніе
 Станъ № 1 или полицейскій участокъ № 1 (Подчеркнуть подлежащее названіе и проставить №).
 Волость, гмина, станица или соответствующее имя дѣленія Краснопольская волость Село, деревня или другое поселеніе на земляхъ сельскаго общества (прописать подробно какаго рода поселеніе и его названіе). Селеніе Шимфривскіе
 Имя, отчество и фамилія хозяина двора Федоръ Михайловичъ Терещукъ
 Хозяинъ живетъ въ собственномъ-ли дворѣ въ собственн. или на квартирѣ въ чужомъ дворѣ?
 Сколько во дворѣ жилыхъ строеній? одно

Изъ чего каждае строеніе построено	Чѣмъ крыто.	Изъ чего каждае строеніе построено.	Чѣмъ крыто.
1 <u>изъ дерева</u>	<u>Солома</u>	6	
2 <u>и глины</u>		7	
3		8	
4		9	
5		10	

Примѣчаніе. Эти свѣдѣнія относятся къ дѣлому двору и заполняются только въ случаѣ, если хозяинъ живетъ въ своемъ дворѣ или занимаетъ весь чужой дворъ. Если же во дворѣ живетъ нѣсколько хозяйствъ, то на переписныхъ листахъ каждаго изъ нихъ эта табличка оставляется безъ заполнения, а свѣдѣнія о числѣ жилыхъ строеній во дворѣ проставляются на отдѣльномъ переписномъ листѣ, на которомъ вмѣстѣ съ тѣмъ дѣлается подсчетъ по всему двору; въ этотъ листъ вкладываются переписные листы отдѣльныхъ хозяйствъ двора, какъ въ обложку.

Подсчетъ населенія въ день, къ которому приурочена перепись.

Всего наличнаго населенія.		Постоянно живущаго здѣсь населенія.		Въ числѣ наличнаго населенія было лицъ некрестьян. сословій.		Приписаннаго здѣсь крестьянскаго населенія.	
Здѣсь проставляется итогъ всѣхъ тѣхъ лицъ (мужчинъ и женщинъ отдѣльно), противъ которыхъ въ 10-й графѣ проведена черта, а также тѣхъ, противъ коихъ отмѣчено «врем. проб.» и «врем. проб. со знакомъ V».		Сюда вносится общее число всѣхъ тѣхъ лицъ (мужчинъ и женщинъ отдѣльно), противъ которыхъ въ 9-й графѣ отмѣчено «здѣсь».		Здѣсь проставляется (изъ графы 6-й) общее число всѣхъ лицъ некрестьянскихъ сословій (мужчинъ и женщинъ отдѣльно), противъ которыхъ въ графѣ 10-й проведена черта, а также тѣхъ, противъ коихъ отмѣчено «врем. проб.» и «врем. проб. со знакомъ V».		Сюда вносится общее число всѣхъ лицъ (мужчинъ и женщинъ отдѣльно), противъ которыхъ въ графѣ 8-й отмѣчено «здѣсь» и «здѣсь къ волости».	
М.	Ж.	М.	Ж.	М.	Ж.	М.	Ж.
<u>2</u>	<u>3</u>	<u>2</u>	<u>3</u>			<u>2</u>	<u>3</u>

Подпись счетчика, собиравшаго свѣдѣнія Григорій Березовскій

Безплатно.



207
№. Листа 360-361

ПЕРВАЯ ВСЕОБЩАЯ ПЕРЕПИСЬ

населения Российской Империи,

на основании ВЫСОЧАЙШЕ УТВЕРЖДЕННОГО ПОЛОЖЕНИЯ 5 Июня 1895 года.

Губернія или область:

Нижегородская Губ.

ПЕРЕПИСНОЙ ЛИСТЪ

ФОРМА А.

Уѣздъ или округъ:

Грибцовский Уезд

Переписной участ. № *11*. Счетный участ. № *11*.

Станъ № *1* или полицейскій участокъ № *1*
(Подчеркнуть подлежащее названіе и проставить №).

Волость, гмина, станица или соответствующее

имъ дѣленіе *Краснополянская*

Волост.

Сельское общество или соответствующее ему дѣленіе

Дмитровское

Село, деревня или другое поселеніе на землях сельскаго общества
(прописать подробно какого рода поселеніе и его названіе).

Село Дмитровское

Имя, отчество и фамилія хозяина двора *Михаила Ивановича Герасимова*

Хозяинъ живетъ въ собственномъ-ли дворѣ? *Да* или на квартирѣ въ чужомъ дворѣ?

Сколько во дворѣ жилыхъ строеній? *одно*

Изъ чего каждае строеніе построено	Чѣмъ крыто.	Изъ чего каждае строеніе построено.	Чѣмъ крыто.
1 <i>изъ дерева</i>	<i>Соломой</i>	6	
2		7	
3		8	
4		9	
5		10	

Примѣчаніе. Эти свѣдѣнія относятся къ цѣлому двору и записываются только въ случаѣ, если хозяинъ живетъ въ своемъ дворѣ или занимаетъ весь чужой дворъ. Если же во дворѣ живетъ нѣсколько хозяйствъ, то на переписныхъ листахъ каждаго изъ нихъ эта табличка оставляется безъ заполнения, а свѣдѣнія о числѣ жилыхъ строеній во дворѣ проставляются на отдѣльномъ переписномъ листѣ, на которомъ вмѣстѣ съ тѣмъ дѣлается подсчетъ по всему двору; въ этотъ листъ вкладываются переписные листы отдѣльныхъ хозяйствъ двора, какъ въ обложку.

Подсчетъ населенія въ день, къ которому приурочена перепись.

Всего наличнаго населенія.		Постоянно живущаго здѣсь населенія.		Въ числѣ наличнаго населенія было лицъ некрестьян. сословій.		Приписаннаго здѣсь крестьянскаго населенія.	
Здѣсь проставляется итогъ всѣхъ тѣхъ лицъ (мужчинъ и женщинъ отдѣльно), противъ которыхъ въ 10-й графѣ проведена черта, а также тѣхъ, противъ коихъ отмѣчено «врем. преб.» и «врем. преб. со знакомъ V».		Сюда вносятся общее число всѣхъ тѣхъ лицъ (мужчинъ и женщинъ отдѣльно), противъ которыхъ въ 9-й графѣ отмѣчено «здѣсь».		Здѣсь проставляется (изъ графы 6-й) общее число всѣхъ лицъ некрестьянскихъ сословій (мужчинъ и женщинъ отдѣльно), противъ которыхъ въ графѣ 10-й проведена черта, а также тѣхъ, противъ коихъ отмѣчено «врем. преб.» и «врем. преб. со знакомъ V».		Сюда вносятся общее число всѣхъ лицъ (мужчинъ и женщинъ отдѣльно), противъ которыхъ въ графѣ 8-й отмѣчено «здѣсь» и «здѣсь къ волости».	
М.	Ж.	М.	Ж.	М.	Ж.	М.	Ж.
<i>3</i>	<i>5</i>	<i>3</i>	<i>5</i>			<i>3</i>	<i>5</i>

Подпись счетчика, собиравшаго свѣдѣнія *Григорий Герасимовъ*



ПЕРВАЯ ВСЕОБЩАЯ ПЕРЕПИСЬ

населенія Россійской Имперіи,

на основаніи ВЫСОЧАЙШЕ УТВЕРЖДЕННАГО ПОЛОЖЕНІЯ 5 Іюня 1895 года.

Губернія или область:

Кіевская Губ.

ПЕРЕПИСНОЙ ЛИСТЪ ФОРМА А.

Уѣздъ или округъ:

Змишевскій Уѣздъ

Переписной участ. № *11* Счетный участ. №

Станъ № *1* или полицейскій участокъ №

Волость, гмина, станица или соответствующее

имѣ дѣленіе *Краснополтавская*
Мелослав.

Сельское общество или соответствующее ему дѣленіе

Фимитровское

Село, деревня или другое поселеніе на земляхъ сельскаго общества
(прописать подробно какого рода поселеніе и его названіе).

Селеніе Фимитровское

Имя, отчество и фамилія хозяина двора *Петръ Михайловичъ Березинъ*

Хозяинъ живетъ въ собственномъ-ли дворѣ? *да* или на квартирѣ въ чужомъ дворѣ?

Сколько во дворѣ жилыхъ строеній? *одно*

Изъ чего каждое строеніе построено	Чѣмъ крыто.	Изъ чего каждое строеніе построено	Чѣмъ крыто.
1 <i>изъ дерева</i>	<i>Соломой</i>	6	
2 <i>и камня</i>		7	
3		8	
4		9	
5		10	

Примѣчаніе. Эти свѣдѣнія относятся къ цѣлому двору и записываются только въ случаѣ, если хозяинъ живетъ въ своемъ дворѣ или занимаетъ весь чужой дворъ. Если же во дворѣ живетъ нѣсколько хозяйствъ, то на переписныхъ листахъ каждого изъ нихъ эта табличка оставляется безъ записанія, а свѣдѣнія о числѣ жилыхъ строеній во дворѣ представляются на отдѣльномъ переписномъ листѣ, на которомъ выстъ свѣдѣніемъ является подсчетъ по всему двору; въ этотъ листъ вкладываются переписные листы отдѣльныхъ хозяйствъ двора, какъ въ обложку.

Подсчетъ населенія въ день, къ которому приурочена перепись.

Всего наличнаго населенія.		Постоянно живущаго здѣсь населенія.		Въ числѣ наличнаго населенія было лицъ некрестьян. сословій.		Приписаннаго здѣсь крестьянскаго населенія.	
М.	Ж.	М.	Ж.	М.	Ж.	М.	Ж.
<i>1</i>	<i>2</i>	<i>1</i>	<i>2</i>			<i>1</i>	<i>2</i>

Подпись счетчика, собиравшаго свѣдѣнія *Владъ Березинъ*



ПЕРВАЯ ВСЕОБЩАЯ ПЕРЕПИСЬ

населенія Россійской Имперіи,

на основаніи ВЫСОЧАЙШЕ УТВЕРЖДЕННАГО ПОЛОЖЕНІЯ 5 Іюня 1895 года.

Губернія или область:

Кіевская Губ.

ПЕРЕПИСНОЙ ЛИСТЪ ФОРМА А.

Уѣздъ или округъ:

Глуховскій Уездъ

Переписной участ. № *16*. Счетный участ. № *10*.

Сельское общество или соответствующее ему дѣленіе

Станъ № *1* или полицейскій участокъ №
(Подчеркнуть подлежащее названіе и проставить №).

Димитровское

Волость, гмина, станица или соответствующее

Село, деревня или другое поселеніе на земляхъ сельскаго общества
(прописать подробно какого рода поселеніе и его названіе).

имъ дѣленіе *Красногородская Ко-
лосеть*

Селеніе Димитровское

Имя, отчество и фамилія хозяина двора *Михаила Ивановича Герасимъ*

Хозяинъ живетъ въ собственномъ-ли дворѣ? или на квартирѣ въ чужомъ дворѣ?

Сколько во дворѣ жилыхъ строеній?

Изъ чего каждое строеніе построено	Чѣмъ крыто.	Изъ чего каждое строеніе построено	Чѣмъ крыто.
1 <i>изъ дерева</i>	<i>Соломой</i>	6	
2 <i>изъ камня</i>		7	
3		8	
4		9	
5		10	

Примѣчаніе. Эти свѣдѣнія относятся къ цѣлому двору и записываются только въ случаѣ, если хозяинъ живетъ въ своемъ дворѣ или занимаетъ весь чужой дворъ. Если же во дворѣ живетъ нѣсколько хозяйствъ, то на переписныхъ листахъ каждое изъ нихъ эта табличка оставляется безъ заполнения, а свѣдѣнія о числѣ жилыхъ строеній во дворѣ представляются на отдѣльномъ переписномъ листѣ, на которомъ выѣстъ сдѣлывается подсчетъ по всему двору; въ этотъ листъ вкладываются переписные листы отдѣльныхъ хозяйствъ двора, какъ въ обложку.

Подсчетъ населенія въ день, къ которому приурочена перепись.

Всего наличнаго населенія.		Постоянно живущаго здѣсь населенія.		Въ числѣ наличнаго населенія было лицъ некрестіянъ, сословій.		Приписаннаго здѣсь крестіанскаго населенія.	
Здѣсь представляется итогъ всѣхъ тѣхъ лицъ (мужчинъ и женщинъ отдѣльно), противъ которыхъ въ 10-й графѣ проведена черта, а также тѣхъ, противъ коихъ отмѣчено «врем. преб.» и «врем. преб. со знакомъ V».		Сюда вносятся общее число всѣхъ тѣхъ лицъ (мужчинъ и женщинъ отдѣльно), противъ которыхъ въ 9-й графѣ отмѣчено «здѣсь».		Здѣсь представляется (изъ графы 6-й) общее число всѣхъ лицъ некрестіанскіхъ сословій (мужчинъ и женщинъ отдѣльно), противъ которыхъ въ графѣ 10-й проведена черта, а также тѣхъ, противъ коихъ отмѣчено «врем. преб.» и «врем. преб. со знакомъ V».		Сюда вносятся общее число всѣхъ лицъ (мужчинъ и женщинъ отдѣльно), противъ которыхъ въ графѣ 8-й отмѣчено «здѣсь» и «здѣсь къ волости».	
М.	Ж.	М.	Ж.	М.	Ж.	М.	Ж.
<i>2</i>	<i>3</i>	<i>2</i>	<i>3</i>	<i>1</i>	<i>1</i>	<i>2</i>	<i>3</i>

Подпись счетчика, собиравшаго свѣдѣнія

Гура Герасимовъ



ПЕРВАЯ ВСЕОБЩАЯ ПЕРЕПИСЬ

населения Российской Империи,

на основании ВЫСОЧАЙШЕ УТВЕРЖДЕННОГО ПОЛОЖЕНИЯ 5 Июня 1895 года.

Губернія или область:

Вятская губ.

ПЕРЕПИСНОЙ ЛИСТЪ ФОРМА А.

Уѣздъ или округъ:

Уманский уезд.

Переписной участ. № *10* Счетный участ. № *10*

Станъ № *1* или полицейскій участокъ № *1*
(Подчеркнуть подлежащее названіе и проставить №).

Волость, гмина, станица или соответствующее

имъ дѣленіе *Краснополянская
Волость*

Сельское общество или соответствующее ему дѣленіе

Фимитровское

Село, деревня или другое поселеніе на землях сельскаго общества
(прописать подробно какаго рода поселеніе и его названіе).

Селеніе Фимитровское

Имя, отчество и фамилія хозяина двора *Иустина Семеновъ Талогова*

Хозяинъ живетъ въ собственномъ-ли дворѣ? *Да* или на квартирѣ въ чужомъ дворѣ?

Сколько во дворѣ жилыхъ строеній? *одно*

Изъ чего каждое строеніе построено	Чѣмъ крыто.	Изъ чего каждое строеніе построено	Чѣмъ крыто.
1 <i>Цер. дерева</i>	<i>Соломой</i>	6	
2 <i>дерева</i>		7	
3		8	
4		9	
5		10	

Примѣчаніе. Эти свѣдѣнія относятся къ цѣлому двору и записываются только въ случаѣ, если хозяинъ живетъ въ своемъ дворѣ или занимаетъ весь чужой дворъ. Если же во дворѣ живетъ нѣсколько хозяйствъ, то на переписныхъ листахъ каждаго изъ нихъ эта табличка оставляется безъ записанія, а свѣдѣнія о числѣ жилыхъ строеній во дворѣ проставляются на отдельномъ переписномъ листѣ, на которомъ вмѣстѣ съ свѣдѣніемъ подсчетъ по всему двору; въ этотъ листъ вкладываются переписные листы отдельныхъ хозяйствъ двора, какъ въ обложку.

Подсчетъ населенія въ день, къ которому приурочена перепись.

Всего наличнаго населенія.		Постоянно живущаго здѣсь населенія.		Въ числѣ наличнаго населенія было лицъ некрестьян. сословій.		Приписаннаго здѣсь крестьянскаго населенія.	
Здѣсь проставляется итогъ всѣхъ тѣхъ лицъ (мужчинъ и женщинъ отдѣльно), противъ которыхъ въ 10-й графѣ проведена черта, а также тѣхъ, противъ коихъ отмѣчено «врем. преб.» и «врем. преб. со знакомъ V».		Сюда вносится общее число всѣхъ тѣхъ лицъ (мужчинъ и женщинъ отдѣльно), противъ которыхъ въ 9-й графѣ отмѣчено «здѣсь».		Здѣсь проставляется (изъ графы 6-й) общее число всѣхъ лицъ некрестьянскихъ сословій (мужчинъ и женщинъ отдѣльно), противъ которыхъ въ графѣ 10-й проведена черта, а также тѣхъ, противъ коихъ отмѣчено «врем. преб.» и «врем. преб. со знакомъ V».		Сюда вносится общее число всѣхъ лицъ (мужчинъ и женщинъ отдѣльно), противъ которыхъ въ графѣ 8-й отмѣчено «здѣсь» и «здѣсь къ волости».	
М.	Ж.	М.	Ж.	М.	Ж.	М.	Ж.
	<i>2</i>		<i>2</i>				<i>2</i>

Подпись счетчика, собиравшаго свѣдѣнія *Иуда Сергеевичъ*



ПЕРВАЯ ВСЕОБЩАЯ ПЕРЕПИСЬ

населения Российской Империи,

на основании ВЫСОЧАЙШЕ УТВЕРЖДЕННОГО ПОЛОЖЕНИЯ 5 Июня 1895 года.

Губерния или область:

Киевская губ.

ПЕРЕПИСНОЙ ЛИСТЪ ФОРМА А.

Уезд или округ:

Уманский уезд

Переписной участ. № *16* Счетный участ. № *10*

Станъ № *1* или полицейскій участокъ №
(Подчеркнуть подлежащее название и проставить №).

Волость, гмина, стаппца или соответствующее

имъ дѣленіе *Краснопольская,
Волость*

Сельское общество или соответствующее ему дѣленіе

Дмитровское

Село, деревня или другое поселеніе на землях сельскаго общества
(прописать подробно какого рода поселеніе и его названіе).

Селіе Дмитровское

Имя, отчество и фамилія хозяина двора *Григорія Степановича Вришца*

Хозяинъ живетъ въ собственномъ-ли дворѣ? *да* или на квартирѣ въ чужомъ дворѣ?

Сколько во дворѣ жилыхъ строеній? *10 штук*

Изъ чего каждое строеніе построено	Чѣмъ крыто.	Изъ чего каждое строеніе построено	Чѣмъ крыто.
1 <i>изъ дерева</i>	<i>Соломой</i>	6	
2 <i>и кирпича</i>		7	
3		8	
4		9	
5		10	

Примѣчаніе. Эти свѣдѣнія относятся къ цѣлому двору и записываются только въ случаѣ, если хозяинъ живетъ въ своемъ дворѣ или занимаетъ весь чужой дворъ. Если же во дворѣ живетъ нѣсколько хозяйствъ, то на переписныхъ листахъ каждаго изъ нихъ эта табличка оставляется безъ заполнения, а свѣдѣнія о числѣ жилыхъ строеній во дворѣ проставляются на отдѣльномъ переписномъ листѣ, на которомъ выѣстъ свѣдѣнія подсчетъ по всему двору; въ этотъ листъ вкладываются переписные листы отдѣльныхъ хозяйствъ двора, какъ въ обложку.

Подсчетъ населенія въ день, къ которому приурочена перепись.

Всего наличнаго населенія.		Постоянно живущаго здѣсь населенія.		Въ числѣ наличнаго населенія было лицъ некрестьян. сословій.		Приписаннаго здѣсь крестьянскаго населенія.	
Здѣсь проставляется итогъ всѣхъ тѣхъ лицъ (мужчинъ и женщинъ отдѣльно), противъ которыхъ въ 10-й графѣ проведена черта, а также тѣхъ, противъ коихъ отмѣчено «врем. проб.» и «врем. проб. со знакомъ V».		Сюда вносится общее число всѣхъ тѣхъ лицъ (мужчинъ и женщинъ отдѣльно), противъ которыхъ въ 9-й графѣ отмѣчено «здѣсь».		Здѣсь проставляется (изъ графы 6-й) общее число всѣхъ лицъ некрестьянскихъ сословій (мужчинъ и женщинъ отдѣльно), противъ которыхъ въ графѣ 10-й проведена черта, а также тѣхъ, противъ коихъ отмѣчено «врем. проб.» и «врем. проб. со знакомъ V».		Сюда вносится общее число всѣхъ лицъ (мужчинъ и женщинъ отдѣльно), противъ которыхъ въ графѣ 8-й отмѣчено «здѣсь» и «здѣсь къ волости».	
М.	Ж.	М.	Ж.	М.	Ж.	М.	Ж.
<i>1</i>	<i>1</i>	<i>1</i>	<i>1</i>			<i>1</i>	<i>1</i>

Подпись счетчика, собиравшаго свѣдѣнія *Григорія Степановича Вришца*

Б^езп^латно.



№ Листа 4

ПЕРВАЯ ВСЕОБЩАЯ ПЕРЕПИСЬ

населения Российской Империи,

на основании ВЫСОЧАЙШЕ УТВЕРЖДЕННОГО ПОЛОЖЕНИЯ 5 Юня 1895 года.

Губернія или область:

Черниговская

ПЕРЕПИСНОЙ ЛИСТЪ

ФОРМА Б.

Уездъ или округъ:

Уманский

Переписной участокъ № 16 Счетный участокъ № 10 Ставъ или полицейскій участокъ № 1

Какой поселокъ? (Владѣльческая усадьба, фабричный поселокъ, лѣсная сторожка, железнодорожная будка, мельница, усадьба священно или церковно-служителя, школа, и т. п.). *Прописать подробно название и родъ поселка.* Черниговская Усадьба

Кому принадлежит означенный поселокъ или на чьей землѣ находится? Черниговско-Полтавская
Губернія

Число хозяйствъ въ этомъ поселкѣ..... № хозяйства.....

Сколько въ поселкѣ жилищъ строений? одно

Изъ чего каждое строение построено.	Чѣмъ крыто.	Изъ чего каждое строение построено.	Чѣмъ крыто.
1 <i>дерево</i>	<i>солома</i>	6	
2		7	
3		8	
4		9	
5		10	

Примѣчаніе. Эти свѣдѣнія относятся къ цѣлой усадьбѣ, хутору, поселку и т. д. и проставляются владѣльцемъ или лицомъ, его замѣняющимъ, и только на тѣхъ листахъ, въ которые, какъ въ обложку, вкладываются переписные листы отдѣльных хозяйствъ всей усадьбы, хутора и т. д.; на листахъ же отдѣльных хозяйствъ въ усадьбѣ, хуторѣ и т. д., здѣсь ничего не пишется. Если же въ усадьбѣ, хуторѣ и т. д. имѣется только одно хозяйство, то особой обложки на такую усадьбу, хуторъ и т. д. не полагается, а требуемыя о жилищъ строеніяхъ свѣдѣнія пишутся на самомъ переписномъ листѣ этого хозяйства.

Подсчетъ населенія въ день, къ которому приурочена перепись.

Всего наличнаго населенія.		Постоянно живущаго здѣсь населенія.		Въ числѣ наличнаго населенія было лицъ некрестьянскихъ сословій.	
Здѣсь проставляется итогъ всѣхъ тѣхъ лицъ (мужчинъ и женщинъ отдѣльно), противъ которыхъ въ 10-й графѣ проведена черта, а также тѣхъ, противъ коихъ отмѣчено «врем. преб.» и «врем. преб. со знакомъ V».		Сюда вносятся общее число (мужчинъ и женщинъ отдѣльно) всѣхъ тѣхъ лицъ, противъ которыхъ въ 9-й графѣ отмѣчено «здѣсь».		Здѣсь проставляется изъ графы 6-й общее число (мужч. и женщ. отдѣльно) всѣхъ лицъ некрестьянскихъ сословій, противъ которыхъ въ графѣ 10-й проведена черта, а также тѣхъ, противъ коихъ отмѣчено «врем. преб.» и «врем. преб. со знакомъ V».	
М.	Ж.	М.	Ж.	М.	Ж.
<u>1</u>	<u>2</u>	<u>1</u>	<u>2</u>	<u>1</u>	<u>2</u>

Подпись счетчика, собиравшаго свѣдѣнія Гурья Федоровича

Правила для заполнения переписного листа.

Въ переписной листъ вносятся: 1) *все находящіяся на лицо въ данномъ хозяйствѣ или квартирѣ въ день, къ которому приурочивается перепись, безразлично отъ того, обыкновенно-ли они здѣсь проживаютъ или находятся здѣсь только временно (за исключ. солдатъ ва постѣ);* 2) *все лица, принадлежаща къ составу этого хозяйства, но находящіяся во временной отлучкѣ. Но не слѣдуетъ записывать такихъ членовъ семьи, которые по своимъ служебнымъ, дѣловымъ или учебнымъ и т. д. занятіямъ обыкновенно проживаютъ въ другомъ мѣстѣ. Напримѣръ, не слѣдуетъ записывать дѣтей, которая для получения образованія проживаютъ въ другомъ мѣстѣ, отдѣльно отъ своей семьи, за исключеніемъ такихъ случаевъ, когда они прибыли домой на побывку (временно пребывающими).*

Листы должны быть выполнены къ тому дню, къ которому приурочивается перепись, и утромъ сего послѣдняго дня непременно вновь проверены и, буде нужно, исправлены по составу населенія въ этотъ день, какъ-то: вычеркнуты умершіе и вышедшіе, приписаны съ надлежащими отмѣтками во всѣхъ графахъ, родившіеся и вновь прибывшіе, отмѣчены вступившіе въ бракъ или овдовѣвшіе и т. д.

Свѣдѣнія должны быть написаны *четко, отдѣльно о каждомъ лицѣ каждое въ соответствующей клеткѣ, при чемъ слѣдуетъ писать такими образомъ, чтобы вся запись умѣстилась внутри клетки, отнюдь не переходя на ея рамки.*

Каждый листъ предназначенъ для записыванія свѣдѣній о *десяти* (10) лицахъ; если число лицъ, находящихся въ хозяйствѣ или квартирѣ менше 10, то свѣдѣнія о нихъ умѣщаются на одномъ листѣ, и оставшіеся въ этой графѣ свободные №№ зачеркиваются; если же, наоборотъ, число лицъ, принадлежащихъ къ хозяйству, превышаетъ 10, то берется потребное количество дополнительныхъ листовъ, въ которыхъ нумерація уже замѣняется, а именно вмѣсто 1, 2, 3 и т. д., ставится 11, 12, 13 и т. д., а №№, оставшіеся свободными—зачеркиваются. Всѣ переписные листы, относящіяся къ одному и тому же хозяйству, должны быть записаны однимъ и тѣмъ же № хозяйства съ прибавленіемъ рядомъ съ № хозяйства послѣдовательно еще буквъ *a, b, c, и т. д.*, смотря по числу переписныхъ листовъ хозяйства.

(Продолженіе слѣдуетъ на четвертой страницѣ).

1 ФАМИЛИЯ, (прозвище), ИМЯ и ОТЧЕСТВО или ИМЕНА, если их несколько. Отмѣтка о тѣхъ, кто окажется: слѣпымъ на оба глаза, нѣмымъ, глухонѣмымъ или умалишеннымъ.	2 Полъ. М-мужской. Ж-женский.	3 Какъ записанный приходится главѣ хозяйства и главѣ своей семьи.	4 Сколько минуло летъ или месяцевъ отъ роду.	5 Холостъ, женатъ, вдовъ или разведенъ.	6 Состояніе, сословіе или званіе.	7 Родился-ли ЗДѢСЬ, а если не здѣсь, то гдѣ именно? (Губеріе, уѣздъ, городъ).	8 Приписанъ-ли ЗДѢСЬ, а если не здѣсь, то гдѣ именно? (для лицъ, обязанныхъ припискою).	9 Гдѣ обыкновенно проживаетъ: здѣсь-ли, а если не здѣсь, то гдѣ именно? (Губер., уѣздъ, городъ).	10 Отмѣтка объ отсутствіи, отлучкѣ и о временномъ здѣсь пребываніи.	11 Вѣроисповѣданіе.	12 Родной языкъ.	13 Грамотность.		14 Занятіе, ремесло, промыселъ, должность или служба.	
												а. Умѣетъ-ли читать?	б. Гдѣ обучается, обучался или окончилъ курсъ образованія?	а. Главное, то есть то, которое доставляетъ главные средства для существованія.	б. 1. Побочное или вспомогательное. 2. Положеніе по воинской повинности.
1 Протопопова Марія Ананьева	Ж.	Содержителъ	17	Женатъ	Крест. 2182 Поситич.	Въ 2. Училищъ	Въ Копи-скомъ уѣздѣ Новгород. Губер. с. Митовское Митовское Удѣльн. двора	Здѣсь	Временно при живѣ	при воеводѣ	русск.	да	въ Копи. Училищѣ	Учительница Церковно-приходской школы	1 — 2
2 Помуромовича Анна Васильева	Ж.	Вдовца	56	Вдовъ	Крест. 2182 Поситич.	Въ Р. Мѣст.	Въ С. Копи-скомъ уѣздѣ Новгород. Губер. с. Митовское Митовское Удѣльн. двора	Здѣсь	Временно при живѣ	при воеводѣ	русск.	да	у уѣзда	при отлучкѣ	1 — 2
3 Протопова Бригорій Ананьевъ	М.	Бродитъ	14	—	Крест. 2182 Поситич.	Въ 2. Училищъ	Въ С. Митовскомъ уѣздѣ Новгород. Губер. с. Митовское Митовское Удѣльн. двора	Здѣсь	Временно при живѣ	при воеводѣ	русск.	да	у уѣзда	при отлучкѣ	1 — 2
4															1 — 2
5															1 — 2
6															1 — 2
7															1 — 2
8															1 — 2
9															1 — 2
10															1 — 2

Подпись лица заполнявшего листъ

Косовъ В. Васильевичъ



Бесплатно.

ПЕРВАЯ ВСЕОБЩАЯ ПЕРЕПИСЬ

населения Российской Империи,

на основании Высочайше утвержденного Положения 5 июня 1895 года.

Губерния или область:

ПЕРЕПИСНОЙ ЛИСТЪ ФОРМА А.

Уездъ или округъ:

Уманский уездъ

Переписной участ. № 11. Счетный участ. № 10.

Сельское общество или соответствующее ему дѣленіе

Станъ № 1 или полицейскій участокъ № (Подчеркнуть подлежащее названіе и проставить №).

Дмитровское

Волость, гмина, станица или соответствующее

Село, деревня или другое поселеніе на землях сельскаго общества (прописать подробно какаго рода поселеніе и его названіе).

имъ дѣленіе Краснополянское

Селеніе Дмитровское

Имя, отчество и фамилія хозяина двора

Дмитрій Ивановичъ Муромцевъ

Хозяинъ живетъ въ собственномъ-ли дворѣ?

Да или на квартирѣ въ чужомъ дворѣ?

Сколько во дворѣ жилыхъ строеній? 3

Table with 4 columns: Изъ чего каждое строеніе построено, Чѣмъ крыто, Изъ чего каждое строеніе построено, Чѣмъ крыто. Rows 1-5 with handwritten entries.

Примѣчаніе. Эти свѣдѣнія относятся къ цѣлому двору и записываются только въ случаѣ, если хозяинъ живетъ въ своемъ дворѣ или занимаетъ весь чужой дворъ.

Подсчетъ населенія въ день, къ которому приурочена перепись.

Table with 4 main columns: Всего наличнаго населенія, Постоянно живущаго здѣсь населенія, Въ числѣ наличнаго населенія было лицъ некрестьян. сословій, Приписаннаго здѣсь крестьянскаго населенія. Sub-columns for M, Zh, M, Zh, M, Zh, M, Zh.

Подпись счетчика, собиравшаго свѣдѣнія

Иуда Брезеровичъ

ГЛАВЪ. КЛИШЕ СЛОВОБЛАНТА С. И. ЛЕМАШЪ, С.В.

ГОТОВАРИИ. ПЕЧАТНИКЪ С. И. ЯКОВЛЕВА

1. Фамилія (прозвище), имя и отчество или имена, если ихъ нѣсколько.

Отмѣтна о тѣхъ, кто онается: слѣпымъ на оба глаза, нѣмымъ, глухонѣмымъ или умалишеннымъ.

Въ эту графу слѣдуетъ вписывать фамилію, имя и отчество каждаго лица отдѣльно, или фамилію и имена, если ихъ нѣсколько, и все писать полностью, при чемъ фамилію (прозвище) ставить сначала, а потомъ имя и отчество.

Записывать слѣдуетъ въ такомъ порядкѣ: а) сперва глава хозяйства; затѣмъ, если проживаютъ вмѣстѣ съ хозяиномъ: б) его жена и дѣти, в) родители его и родители его жены, г) братья и сестры хозяевъ съ ихъ семьями, д) всѣ остальные родственники и свойственники, е) служащіе, работники, прислуга, если таковыя имѣются, и ихъ семьи, которыя записываются въ томъ-же вышеуказанномъ порядкѣ, и, наконецъ, ж) жильцы, прирѣваемые, постояльцы, вахажіе, гости и т. д.

Если въ хозяйствѣ окажутся лица, слѣпыя на оба глаза, нѣмые, глухонѣмые или умалишенныя, то эти недостатки должны быть отмѣчены также въ этой графѣ вслѣдъ за именемъ такого лица, при чемъ относительно слѣпыхъ и умалишенныхъ нужно непремѣнно обозначать, отъ рожденія-ли слѣпой или умалишенный (слабоумный) или съ такою-то именно возрастомъ.

2. Полъ. М—мужской, ж—женскій.

Здѣсь обозначается полъ спрашиваемаго лица для большей наглядности и удобства при подсчетѣ населенія того или другого пола, при чемъ для сокращенія можно писать «М» (большое) для мужскихъ и «Ж» (маленькое) для женскихъ.

3. Какъ записанный приходится главѣ хозяйства и главѣ своей семьи?

Здѣсь противъ главы хозяйства слѣдуетъ писать «хозяинъ», а противъ именъ другихъ лицъ слѣдуетъ вписывать: во-первыхъ, какъ кто приходится хозяину по родству или свойству (жена, сынъ, племянникъ, теща и друг.), а если родства нѣтъ, то въ качествѣ кого онъ живетъ (работникъ, служащій, прислуга, жильецъ, сожигель, прирѣваемый, постоялецъ, вахажій, гость и т. п.); во-вторыхъ, если въ составъ хозяйства входятъ другія семьи, кромѣ семьи самого хозяина, то, сверхъ обозначенія отношенія каждаго лица къ главѣ хозяйства, надо прописать еще и отношеніе его къ главѣ своей собственной семьи.

4. Сколько минуло лѣтъ или мѣсяцевъ отъ роду?

Сюда слѣдуетъ писать цифры, сколько кому минуло лѣтъ, напр. «35» и т. д. Для дѣтей, которымъ мѣняе года, нужно писать число мѣсяцевъ, ясно обозначая, что это мѣсячи, а не годы, напр.: «2 мѣ.». Для дѣтей же, которымъ меньше мѣсяца, писать—«мѣсяцѣ 1 мѣ.».

5. Холостъ, женатъ, вдовъ, разведенъ.

Сюда можно вписывать показанія сокращенно слѣдующими буквами: «ж» для женатыхъ, «в» для замужнихъ, «х» для холостыхъ, «д» для дѣвцы, «вд» для вдовцовъ и вдовъ, «рв» для разведенныхъ. Противъ малолѣтнихъ проводить черту.

6. Сословіе, состояніе или званіе.

Здѣсь отмѣчается сокращенно то сословіе или званіе, къ которому принадлежитъ лицо относительно по своему рожденію, или прежде состоянію или вполнѣ приобретеннымъ правамъ, напр.: дворянъ, потомственныхъ дворянъ, личный, чиновникъ не въ дворянъ, духовнаго званія, потомств. почет. гражданинъ, купецъ, мѣщанинъ и т. д.; крестьянъ непремѣнно съ обозначеніемъ, какою отъ имени разряда, напр.: въ бывш. владѣльч., въ бывш. государств., удѣльч., горновозовск., и т. д. Иностранцы должны непремѣнно указывать, какою они государства подданные. Отставными солдатами можно отмѣчать только тѣхъ, которые поступили на службу до общей воинской повинности; всѣ же прочіе, поступившіе на службу послѣ введенія общей воинской повинности, должны показывать то сословіе, къ которому они въ дѣйствительности принадлежатъ.

7. Родился-ли здѣсь, а если не здѣсь, то гдѣ именно? (губернія, уездъ, городъ).

Если кто родился въ предѣлахъ той же мѣстности, гдѣ онъ вносится въ перепись, то нужно написать просто: «здѣсь». Въ противномъ случаѣ, нужно вписывать названіе губерніи (области) и города (мѣстечка, посада) или губерніи (области) и уѣзда (округа), гдѣ кто родился; для лицъ, родившихся въ Финляндіи,—губерніи и города; для родившихся за границей—государства и города или провинціи и т. п.

8. Приписанъ-ли здѣсь, а если не здѣсь, то гдѣ именно?

Показанія здѣсь даются только о лицахъ, обязанныхъ припискою къ сельскимъ обществамъ, волостямъ или городскимъ обществамъ. Если лица приписаны къ тѣмъ городскимъ обществамъ, или къ тѣмъ волостямъ или сельскимъ обществамъ, къ которымъ относится данная переписная листъ, то пишется слово «здѣсь»; въ противномъ же случаѣ, если они приписаны не тамъ, гдѣ вносятся въ перепись, пишется названіе волости (гмины, станицы) и сельскаго общества, или города (мѣстечка, посада), съ обозначеніемъ губерніи (области) и уѣзда (округа), гдѣ они приписаны.

9. Гдѣ обыкновенно проживаетъ? 10. Отмѣтна объ отсутствіи, здѣсь-ли, а если не здѣсь, то отлучкѣ и о временномъ здѣсь гдѣ именно? (губ., уездъ, городъ).

Въ 9-й графѣ слѣдуетъ вписывать указаніе того мѣста («здѣсь» или губерніи и уѣзда, или губерніи и города), гдѣ кто обыкновенно проживаетъ, въ зависимости отъ своей службы или постоянныхъ занятій, промысловъ и т. д., не обращая вниманія на то, гдѣ онъ можетъ быть приписанъ.

При этомъ могутъ встрѣтиться слѣдующіе случаи: 1) Лица проживаютъ обыкновенно въ данномъ мѣстѣ и находятся на немъ во время переписи,—о нихъ пишется въ 9-й графѣ—«здѣсь», а въ 10-й графѣ проводится черта. 2) Лица проживаютъ обыкновенно въ данномъ мѣстѣ, но находятся во временной отлучкѣ (напр. уѣхали въ др. селеніе или городъ по дѣламъ, на ярмарку, въ гости и т. д.), тогда слѣдуетъ писать въ 9-й графѣ—«здѣсь», а въ 10-й: «во временной отлучкѣ» (сокращ.: врем. отлуч.), съ указаніемъ, куда отлучился, напр. въ такой-то городъ, уѣздъ, вырваву, въ пути туда то, въ тѣхъ и т. д. 3) Не живущіи обыкновенно въ данномъ мѣстѣ, а находящіеся въ немъ только кратковременно—по торговымъ, служебнымъ или инымъ дѣламъ, гости и т. д., о нихъ пишется въ 9-й графѣ мѣсто ихъ обыкновеннаго проживанія—городъ или уездъ (округъ), губернію (область), а въ 10-й графѣ: «во временномъ пребываніи» (сокращ.: врем. преб.). О лицахъ временно отлучившихся или временно пребывающихъ на срокъ мѣсяца 5 дней, къ указаннымъ отмѣткамъ о врем. отлуч. и врем. преб. прибавляютъ отмѣтку знакомъ V.

11. Вѣроисповѣданіе.

Сюда вписывать, кто какаго вѣры, при чемъ для сокращенія можно писать: православною—прав.; единовѣрческою—единов.; римско-католическою—римск.-кат.; лютеранскою—лют.; реформатскою—реформ.; армяно-григоріанскою—арм.-гр.; иудейскою—иуд.; мусульманскою—мусул.; буддистскою—буд.; ламантскою—лам.; шаманствующею—шаманств. и т. д.

12. Родной языкъ.

Здѣсь вписывается названіе того языка, который каждый считаетъ для себя роднымъ. Для русскаго языка достаточно обозначенія «Р», для малороссійскаго—«М.Р.», для бѣлорусскаго—«Б.Р.», прочіе-же языки должны быть прописаны полностью, напр. польскій, французскій, англійскій, гѣмецкій, еврейскій, татарскій, мордовскій, и т. д.

13. Грамотность.

а) Умѣетъ-ли читать? б) Гдѣ обучается, обучался или кончилъ курсъ образованія?

Здѣсь вписываютъ въ графу а) для тѣхъ, кто умѣетъ читать по русски—слово «да»; для тѣхъ, кто не умѣетъ читать ни на какомъ языкѣ—слово «нѣтъ». Для тѣхъ, кто читаетъ только на другомъ какомъ-либо языкѣ, слово «да», съ обозначеніемъ этого другаго языка, напр. «да по татарски» и т. п. Противъ дѣтей моложе 5 лѣтъ проводится черта. Въ графу б)—гдѣ кто обучался или обучался грамотѣ, или гдѣ кончилъ курсъ образованія, напр.: дома, у причетника, въ полку и т. д. или сокращенно названіе школы или учебнаго заведенія.

14. Занятіе, ремесло, промыселъ, должность или служба.

а) Главнѣе, т. е. то, которое доставляетъ главныя средства къ существованію.

Здѣсь непремѣнно противъ каждаго записываемаго лица, какъ мужчины, такъ и женщины, слѣдуетъ показывать занятіе, ремесло, промыселъ, должность или службу, которые даютъ этому человѣку средства къ существованію. Если кто имѣетъ нѣсколько занятій или должностей и т. п., дающихъ ему заработокъ, то въ этой графѣ должно быть отмѣчено только то изъ нихъ, которое лицо это считаетъ своимъ главнымъ занятіемъ, т. е. которымъ оно главнымъ образомъ кормится. При этомъ слѣдуетъ показывать противъ каждаго лица, какъ родъ его занятія, такъ и положеніе, занимаемое имъ въ упомянутомъ занятіи.

Лица, состояща на государственной или общественной службѣ и церковно-и-свщеннослужители прописываютъ занимаемую ими должность, купцы, фабриканты, служащіе въ торговыхъ и банковыхъ конторахъ, ремесленники—родъ торговли, производства, предпріятія, ремесла и т. д. съ обозначеніемъ положенія, занимаемаго ими—хозяинъ, директоръ, членъ правленія, конторщикъ, прикащикъ, артельщикъ, мастеръ, подмастерье, ученикъ, работникъ и т. д. Подобнымъ образомъ обозначаются и другія занятія, отъ которыхъ лицо получаетъ средства къ жизни: практикующій врачъ, присяжннй поверенный, художникъ, литераторъ, актеръ и пр. Занимающіеся огородничествомъ, садоводствомъ и земледѣліемъ и т. п. обозначаютъ занимаемое ими положеніе, напр. огородникъ—хозяинъ, земледѣлецъ—работникъ и пр., домашняя и домовая прислуга—кухеръ, лакей, поваръ, дворникъ и т. д. Женщины, имѣющія самостоятельную занятія, точно также тщательно обозначаютъ эти занятія или должности, напр.: женщина-врачъ, телеграфистка, портниха-закройщица, швей-одиночка, продавщица въ булочной, работница на табачной фабрикѣ, кухарка, прачка и т. д. Лица, проживающія исключительно на доходы отъ своихъ недвижимыхъ имуществъ, капиталовъ, на пенсію и т. п., обозначаютъ: земледѣлецъ, домовладѣлецъ, капиталистъ, получаетъ пенсію, стипендію, живетъ благотворительностью и т. д.

Гости, вахажіе и т. п. также должны обозначать свои занятія, какъ главныя, такъ и побочныя. Лица, находящіеся временно безъ мѣста, отмѣчаютъ таковое обстоятельство, съ указаніемъ послѣдняго или обыкновеннаго своего занятія или должности.

Члены семейства (жены, дѣти и т. д.), принимающіе участіе въ работахъ главы семейства, напр. въ полевыхъ работахъ, въ ремеслѣ и т. д., должны непремѣнно показывать это, напр., работникъ—землед. и т. д. И только противъ тѣхъ, которые не имѣютъ ни другихъ занятій, кромѣ домашняго хозяйства, ни собственнаго денежнаго имущества, въ этой графѣ отмѣчается, при комъ или на чей счетъ они проживаютъ, напр.: «при мужѣ», «при родителяхъ», «на воспитаніи», «при сынѣ» и т. д. Воспитанники и вообще лица, посѣщающія учебныя заведенія, отмѣчаютъ: студентъ, гимназистъ и т. д.

Всѣ вообще показанія въ этой графѣ должны быть даваемы подробно и точно. Отнюдь не слѣдуетъ допускать общихъ и неопредѣленныхъ показаній, какъ-то: торговецъ, ремесленникъ, поденный работникъ, служащій, живетъ своими средствами и т. п., а слѣдуетъ непремѣнно всегда показывать, какъ родъ занятія, такъ и занимаемое имъ положеніе, напр. мелочной ланки—хозяинъ, слесарь—подмастерье, работникъ на ткацкой фабрикѣ, служащій въ транспортной конторѣ и т. д.

б) 1) Побочное или вспомогательное. 2) Положеніе по воинской повинности. Графа эта раздѣляется продольной чертой на двѣ части; въ верхнюю часть (б. 1) слѣдуетъ вписывать противъ тѣхъ лицъ, которыхъ главное занятіе уже обозначено въ предшествующей графѣ,—второстепенное занятіе, служащее имъ подспорьемъ или дающее заработокъ, независимо отъ главнаго занятія, такъ: если кто при главномъ своемъ занятіи, отмѣченномъ въ графѣ 14 а, по государственной или общественной службѣ, по торговлѣ, промышленности и пр., управляетъ напр. домомъ, занимается перепискою бумагъ или самъ онъ земледѣлецъ, домовладѣлецъ и т. д., то онъ обязанъ въ этой графѣ эти занятія, какъ вспомогательныя или побочныя. Если женщина, кромѣ какаго-либо постояннаго занятія, работи въ полѣ, хозяйства и присмотра за дѣтми, имѣетъ еще какое-либо болѣе или менѣе подсобное занятіе, дающее ей заработокъ, то это должно быть особенно тщательно обозначено въ этой графѣ 14 б, напр.: шитье кружевъ, вышиваніе пологенца и т. п. При этомъ особое вниманіе должно быть обращено на тѣ промысла, которыми занимается много лицъ въ данной мѣстности.

Сверхъ занятій, обозначенныхъ въ графахъ 14 а и б (б. 1), въ нижней части графы б (б. 2) отмѣчаются: 1) офицеры, чиновники, врачи и нѣкоторые чины въ составѣ арміи и флота (офицеры съ обозначеніемъ чина и рода оружія, генералы—только чина), напр. ген.-м. зап., прап. вап. пѣх., подп. зап. кав., чиновн. зап., врачъ зап., ниж. чинъ зап.; 2) офицеры и нѣжныя чины казачьихъ войскъ на мѣстѣ, или нѣжныя чины сѣхъ войскъ въ запасномъ разрядѣ, съ обозначеніемъ названія войска и чина, напр.: Сиб. лѣг. кав., Ур. лѣг. войскъ ст. и т. д.; 3) ратники отомоченія 1-го разр., зачисленные при наборѣ прямо въ ополченіе, отмѣчаются: 1) разр.; ратники, перечисленные изъ валаеса.—ратн. быв. зап.; 4) отставные офицеры—такимъ же образомъ какъ запасные и льготные офицеры: напр.: отст. ген.-л., отст. пѣх. капит., Уссур. отст. есаулъ и т. д.

