اطلاعات

سال ۳۸ - چهارشنبه ۲۶ تیر ماه ۱۳۴۳ - شماره ۱۱۱۴۳ - تکشماره ۳ ریال

بدستور آقای دکتر خانلری وزیر فرهنگ :

محصلین باید شهریه بپردازند

شرح در صفحه آخر

برای مذاکره درباره اختلاف بر سر آبهای مرزی خلیج فارس و منطقه نفتخیز خانه

عراق دعوت ایران را پذیرفت

وزیر نفت عراق گفت نسبت به رفع اختلافات امیدوار است

بهنیا وزیر دارائی

رادیو بغداد گفت مذاکرات تهران در محیط دوستانه‌ای انجام میشود

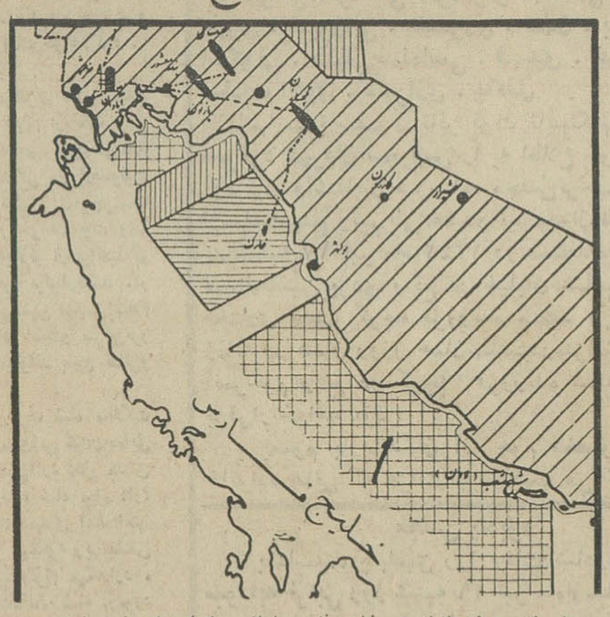

در این نقشه منطقه یك نفتی در خلیج فارس باهاشور نشان داده شده است

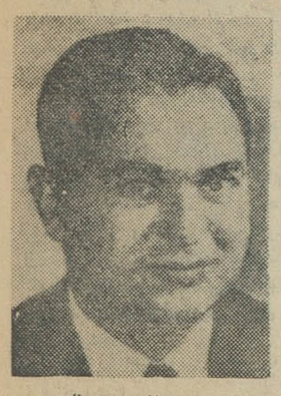

عبدالعزیز وطاری

■ وزیر دارائی که ریاست هیئت ایران را در مذاکرات نفتی بعهده دارد شب گذشته بدون اطلاع قبلی وارد تهران شد

آقای بهنیا وزیر دارائی که بعد از شرکت در کنفرانس اوپك به پاریس عزیمت کرده بود شب گذشته بدون اطلاع قبلی وارد تهران شد.

آقای بهنیا در ژنو در جلسات مشورتی وزرای کشورهای عضو اوپك شرکت کرد و با آقای دکتر عبدالعزیز الوطاری وزیر نفت عراق درباره مسائل مطروحه در کنفرانس نفتی تهران مذاکره نمود.

آقای دکتر الوطاری برای دهه اول مرداد در راس هیئتی وارد تهران میشود و در کنفرانسی که در وزارت دارائی تشکیل خواهد شد شرکت خواهد کرد. در این کنفرانس ریاست هیئت ایرانی با

بقیه در صفحه ۱۳ ستون اول

پس از ٤ ساعت شور در دادگاه نظامی مامور رسیدگی بپرونده باطری

قرار عدم صلاحیت

باکثریت آراء در سان صادر گردید

سرلشکر پیروزان و سرتیپ ناصر بعهم صلاحیت وسرهنك منجم‌زاده به‌صلاحیت دادگاه رای دادند

* رئیس دادگاه : این رای به پیروی از منویات شاهنشاه و بمنظور تامین عدالت اجتماعی صادر شد
* متهمین ووکلای مدافع بافریاد زنده‌باد شاهنشاه بزرك از اظهارات رئیس دادگاه استقبال کردند
* سرتیپ بهارمست : سپاس از جهان‌داور دادخواه حجازی پسرزاد در دادگاه!

ریاست تیمسار سرلشکر پیروزان تشکیل گردید و پس از ایرادات آقای قهرمانی و وکیل مدافع او دادگاه بپرامون نقص پرونده و صلاحیت خود وارد شور شد

در ساعت یك و پنجدقیقه بعد از ظهر پس از چهار ساعت و ۱۵ دقیقه دادگاه از شور خارج شد.

بقیه در صفحه ۱۵ ستون اول

کندی

مکمیلان

اوتانت دبیرکل سازمان ملل متحدطی تلگرامی بکندی، خروشچف و مکمیلان پیرامون مذاکرات شرق وغرب درباره منع آزمایش های اتمی اعلام کرد

جهان چشم به کنفرانس مسکو دوخته

کندی نسبت به مذاکرات سه جانبه مسکو اظهار خوشبینی کرد و احتمال دارد کنفرانس سران تشکیل شود

اوتانت

گرومیکو

■ مذاکرات فنی از دیروز پیرامون منع آزمایشهای اتمی درزمین ، هوا و زیر زمین آغاز شد و احتمال میرود طرفین ابتدا به موافقت محدودی برسند که راه را برای توافق‌های بعدی میگشاید

در صفحه ۳

کتاب تازه اطلاعات

آغاز راه :

حماسه نبرد استالینگراد

نوشته مارشال واسیلی چویکف

سرفرمانده کل نیرو های زمینی شوروی که در زمان جنك استالینگراد فرماندهی دفاع شهر را بعهده داشته است.

مطالعه این اثر بی نظیر را که برای نخستین بار در مطبوعات فارسی انتشار میابد بعموم خوانندگان توصیه میکنیم

از امشب در صفحه عبور از ۵ قاره

بازرسان انتخابات

برای نظارت در حوزه های ثبت رای تعیین شدند

* وزیر کشور باین عده که از میان ماموران عالیرتبه وزارت کشور انتخاب شده‌اند گفت ٤٤ میلیون چشم اعمال شما را نظارت میکنند
* دکتر پیراسته گفت هر فرد ایرانی واجد شرکت در انتخابات باید کارت انتخاباتی بگیرد و من هیچ بهانه‌ای را در این مورد از شما قبول نمیکنم
* روش آقایان بایستی طوری باشد که حیثیت وزارت کشور را حفظ کند

بامداد امروز بیست نفراز ماموران عالیرتبه وزارت کشور که برای نظارت ومراقبت در تشکیل حوزه های ثبت نام رای دهندگان انتخاب شده‌اند در دفتر کار آقای دکتر سیدمهدی پیراسته وزیر کشور حاضر شدند.

در این مراسم آقای دکتر پیراسته خطاب بماموران مسئول گفت: ماموریتی که به آقایان محول شده است از

بقیه در صفحه ۱۳ ستون پنجم

مشروطیت

امسال جشن گرفته نمیشود؟

در آستانه انتخابات مجلس بیست و یکم با فرا رسیدن مردا دماه ، پنجاه و هشتمین سال مشروطیت ایران نیز آغاز میشود.

گزارش خبرنگار پارلمانی ما حاکیست که باوجودیکه این روزها استادان آئینه کار ونقاشان وبنایان مشغول تعویض آئینه های سیاه شده تالار آئینه عمارت بهارستان ورنك و روغن کاری دیوار ها و تعمیر خرابی های مجلس هستند ، روز چهاردهم مرداد ماه جشن مشروطیت برگزار نخواهد شد.

رنك وروغن کاری و تعمیرات مجلس مطابق معمول همه ساله صورت میگیرد ، زیرا سالیانه و یا هر دو

بقیه در صفحه آخر ستون ششم

قتل

در دفتر کار

بعد از ظهر دیروز جنازه یك مشاور امور مالیاتی و ثبتی در دفتر کارش واقع در خیابان شاهرضا پیدا شد.

مرد ٤ زنه از دست زنهایش فرار کرد

زنم جیب بر بود

مردی شکوه میکند که زنش جیب بر بوده و او پس از ازدواج باین راز پی برده و در آنموقع کار از کار گذشته بود چون.

در صفحه حوادث

سازمان کنکور

تا ظهر امروز ۱۲۲۵۸ تقاضای شرکت در کنکور دریافت داشت

* در امتحان عمومی معدل گیری میشود و از هر درس باید حداقل نمره را آورد

خبرنگار دانشگاهی ما ضمن بازدیدی که از سازمان انجام کار های کنکور نموده است اطلاعاتی درباره طریقه ثبت‌نام و نوع تقاضا های شرکت کنندگان کنکور تهیه کرده است که بنظر خوانندگان میرسد.

انبوه تقاضانامه

خبرنگار ما می نویسد در سالن

بقیه در صفحه ۱۳ ستون سوم

سوابق ۵۰۰ کارمند اداری دارائی

برای احراز سمت ممیزی مالیاتی مورد بررسی قرار گرفت

خبرنگار ما اطلاع میدهد که مطالعات شورای عالی انتظامی وزارت دارائی درباره سوابق اداری ۵۰۰ کارمند داوطلب برای عضویت در سازمان تشخیص مالیاتی خاتمه یافت.

دراین مطالعات تقاضای عده‌ای برای شرکت در امتحانات به علت نقص سوابق اداری و خدمتی رد شد و همچنین تعدادی از آنها برای کار

بقیه در صفحه ۱۳ ستون چهارم

بدنبال ماجرای پروفیوموو برای جلوگیری از درز کردن اسرار امنیتی و نظامی و تجدید سازمان انتلیجنت سرویس

سیستم دفاعی انگلیس بهم میخورد

ملکه الیزابت لرد اول دریاداری خواهد شد

در صفحه ٤

اطلاعیه راجع به ساعت حرکت دختران دانشجو به اردو

باطلاع دختران دانشجوئیکه برای شرکت در اردوی یك ماه در مرداد ماه فرح‌آبادساری که از طرف سازمان رهبری جوانان ترتیب داده شده است نام نویسی کرده‌اند میرساند که حرکت از تهران بوسیله اتوبوس از طریق جاده جدید هراز صورت خواهد گرفت خواهشمند است برای حرکت به اردو ساعت ٦ صبح روز اول مرداد ماه جاری در محل سالن سرپوشیده دانشگاه تهران حضور بهم رسانند

سرپرست دختران دانشجو ـ دکتر پروین بیرجندی

اعتراضات تیمسار سیاه‌پوش درباره نقص تحقیقات پرونده باطری در دادگاه نظامی

اگر سپهبد وثوق با ((کویم)) مکاتبه میکرد

هیچگونه ابهامی اکنون در پرونده نبود

* اعتراضات من کاملا بر اساس اصول فنی استوار است

ریاست معظم دادگاه ، دادرسان و دادستان محترم

عرایض بنده در باره صلاحیت دادگاه نیست چه آنقدر دراین باره موکلین و وکلای مدافع محترم‌شان قبل از بنده دادسخن داده‌اند که ذکر هرگونه مطلب را زائد دانسته چون بیم آن می رود وقت دادگاه محترم تضییع گردد ولی آنچه امروز مورد بحث اینجانب است در باره نقص تحقیقات می باشد آنهم نه بطریقی که تاحال در اطراف آن به تفصیل به عرض دادگاه محترم رسیده است . عرض بنده این است اغلب اتفاق افتاده و می‌افتد که به قرائت ویا مطالعه مفاد نامه‌ها ممکن است آنطور که باید و شاید توجه

بقیه در صفحه ٤

مرغوبترین مصنوعات پلاستیکی را

شرکت پلاستیك کار

عرضه میدارد تلفن ٤٦١٢٣

هواپیمائی ملی و ایران با همکاری بنیاد پهلوی برای استراحت شما و استفاده از تعطیلات آخر این هفته در کنار دریای خزر برنامه مخصوص تهیه نموده است

برنامه مخصوص از ظهر پنجشنبه ۲۷ تیر ماه تا صبح روز یکشنبه ۳۰ تیر ماه میباشد: حرکت از تهران پنجشنبه ساعت ۱۲٫۰۰

بازگشت بتهران یکشنبه ساعت ۷٫۵۰

بابلسر ر ۲۸۰۰ ریال

رامسر ر ۲۷۰۰ ریال

چالوس ر ۲۶۰۰ ریال

نرخ مخصوص شامل کلیه هزینه و اقامت در هتلهای درجه یك میباشد

برای کسب اطلاعات بیشتر و تهیه جا به بنگاه مهمانخانه‌های بنیاد پهلوی خیابان بهار (تخت جمشید) و یا به هواپیمائی ایران میدان فردوسی تلفن ٤٤٣٣٣ و ٤٣٦٧٣ و ٤٦٥٣٢ مراجعه فرمائید. ۱ـ۲ آ ـ ۱۱۶۹۶

حیف که فقط پنجشنبه هاست

چلوکباب، این لذیذترین غذای ایرانی را فقط پنجشنبه ها از ساعت ۱۲ در هوای مطبوع بوفه رستوران فروشگاه فردوسی میل فرمائید.

فردا در فروشگاه فردوسی

چلوکباب کامل ۷۵ ریال

قبلا بوسیله تلفن ۳۰۱۴۱ تا ۳۰۱۴۵ می‌توانید میز رزرو فرمائید.

شاه چه میگوید؟

بیانات شاهنشاه درمراسم گشایش راه‌آهن زاهدان ـ کویته تفسیر کوتاه و شیوائی بود ازدورنمای گذشته ومنظره آینده مملکت وخصوصا نکته‌ای که‌اعلیحضرت در پایان بیانات‌خود بدان اشاره کردند بکشف حقیقت و روشن شدن‌یکی ازمسائل مهم روز کمك خواهدکرد.

شاهنشاه گفتند:

«اینرامن هم‌ازلحاظ شخصی میگویم هم ازلحاظ شاه مملکت ،روی تجربیات شخصی خودم ازلحاظ دینی ومذهبی یك‌چیزی است‌گواینکه اختصاص بخود من‌دارد ولی چون ذکرشده درسابق، تمام زندگی من ازطفولیت تاحالاوتاموقعیکه زنده باشم تحت تاثیر آن تجربیات روحی ودینی ومذهبی خودمن بوده و خواهد بود. واما ازلحاظ رئیس مملکت من هیچ‌چیز رابالاتر ازاین‌نمیدانم که‌یك جامعه‌ای براساس محکم دین برقرارباشد .در مملکت ماخوشبختانه دینی داریم یعنی دین مقدس‌اسلام که‌ما عقیده‌مندهستیم ازهر دینی بالاتر است‌و مترقی‌ترو درسایه این احکام مقدس جامعه مامیتواند باوج تعالی‌و ترقی برسد.»

این‌عقیده اول بارنیست که‌از طرف شاه مملکت عنوان‌میشود لکن چنانکه گفتیم برای روشن شدن‌حقایق وقایع‌روز، سند محکمی است. شاه میل‌دارد ذهن ملتش رابانیات ومکنونات دل‌خود آشناسازد ، شاه میل دارد ملتش‌بداند که‌او چگونه فکر میکند، مبنای اعتقاداتش چیست، امور مادی‌ومعنوی رابچه نظر مینگرد زیراملتش رادوست دارد، بافکار ونظریات ملت‌احترام میگذارد ، میخواهد ملت اورا چنانکه هست بشناسد . شاه درمورد مذهب چنان اعتقادی دارد که‌حتی عده‌ای آنرا اعتقاد افراطی و «فناتیك» تلقی میکنند ولی چنانکه در عبارات‌بالا نیز تکرار شده این اعتقاد برمبنای تجربیات شخصی و حوادثی است که‌درزندگی خصوصی شاه رخ‌داده‌ومربوط بخودشاه است. شاهی که جان‌خودرامدیون معجزه‌پانزدهم بهمن‌و تخت‌و تاج‌خود رامدیون معجزه بیست‌و هشت‌مرداد میداندو مصرامعتقداست این‌حوادث ازحدود تصادف‌محض یاابتکارواراده بشری خارج‌است ، البته حق‌دارد در عقیده بمبدا ومعادواصول مذهب تادرجه افراط پیش‌برود.

اماازنظر مملکتی ،بازهم شاه چنانکه مکرر اظهار وابراز نموده معتقداست که‌دین، ضامن سعادت وسلامت جامعه‌است . غیراز این نیز شاه نمیتواند اندیشه و عقیده‌ای داشته باشد، زیرا سنت سلطنت درایران از ابتدای تاریخ شاهنشاهی ایران‌با مذهب‌آمیخته وپیوسته بوده‌است. تاروزگار طلوع اسلام میان تاج وتخت شاهنشاهی و آتشکده که‌مظهردین دیرین ایرانیان‌بود همواره ارتباط وعلائق محکم وجوداشت وپس‌از آنکه آئین‌اسلام دراین سرزمین استقرار یافت بازهم سنت سلطنت بامبانی ومظاهر دین بهم پیوست بنحویکه‌سلطان ایران همیشه علمدار وحامی‌دین‌و روحانیت اسلامی‌همواره پشتیبان ومتکای سلطنت بوده‌است .

پس‌رشته های‌علقه وپیوستگی رامیان روحانیت و سلطنت نه‌سلطان میتواند قطع‌کندنه روحانی ، بلکه‌کسی درمقام قطع‌و قمع‌این علائق‌برمی‌آید که این پیوستگی منافی مقاصد ومنافع‌اوست، کسی‌دست باختلال روابط دیرینه سلطنت وروحانیت میزند که‌بایکی ازاین دو مقام، بایکی ازاین دومرجع یاباهردو دشمن است وصاحب این‌دست درهر حال‌نه‌شاه میتواند باشد نه‌روحانیون‌واقعی بلکه همانطورکه‌شاه دربیانات خود اشاره کردند این دست‌از آستین کسانی بیرون می‌آید که‌روحانیت را «دکان» خودقرار داده و چنانکه شاه گفت «چیزی که لازم‌است اینست که‌خود علمای حقیقی دین ماآگر لازم باشد خودشان افراد غیرحقیقی را ازمیان خود طردکنند وهمیشه حقایق‌اسلامی راذکر بکنند و تبلیغ کنند» آری، اینست نیت حقیقی شاه‌مسلمان، شاهی که‌بخاطر عظمت‌و اعتلای دیانت بعظمت وبقاو احترام روحانیت ، بقدرعظمت واحترام وبقای سنت سلطنت علاقمنداست زیرا صرفنظر ازمعتقدات شخصی آنقدر باوضاع‌مملکت وتاریخش‌روشن است‌که مسلم‌میداند مصالح‌و منافع مذهب و سلطنت درطول تاریخ‌کهنسال ایران هرگز ازهم جدا نبوده‌است.

سپاسگزاری

ازسروران و دوستان گرامی و اقوام که‌در تشییع جنازه و مجالس ترحیم مادر عزیزمان شرکت یابوسیله تلگراف ونامه اظهار همدردی فرموده‌اند صمیمانه سپاسگزاریم‌و چنانچه‌بعلت تالمات روحی در عرض تشکر حضوری تاخیری شود قبلا پوزش می طلبیم .

خدیجه پرنیانی . اقدس پرنیانی . احمد پرنیانی . سرگرد محمود پرنیانی

سپاسگزاری

محبت سروران ارجمند و تشریف‌فرمائی ذوات گرام در تشییع جنازه و شرکت درمراسم تدفین ومجالس ترحیم و هفته مادر عزیزم بانو فاطمه مقدم (شبیر)ونامه‌ها و تلگرافهای‌تسلیت دوستان و اقوام خود مرهمی است‌برقلب‌جریحه دارم وزبان از سپاس و بیان از تشکرعاجزاست وچون بعلت تالمات روحی‌و کسالت نتوانسته‌ام حضورا بعرض امتنان مفتخر شوم پوزش‌طلبیده وسلامتی همگان را از خداوند متعال مسئلت می نمایم .

زینت شقاقی
آ ـ ۷۴۲۱

مجالس ترحیم و یاد بود

خانواده های سیروس . سیروس پور . قره‌باغی . طباطبائی . محمودی . مهندس نبویان مشهدی . انوشفر. دکتربرخوردار .امیر مولوی میرفخرائی. فراهانی .قره‌گزلو .خاضعی .بقائی امیری . شیروانی . منصوری . تمدن . بارفتنی اسکوئی . خلیلی سلماسی . فهیدی . خرازی . سادات اخوی . شیرازی . پاکدل

بانهایت تاسف و تاثر فوت نابهنگام**سرکار سرگرد قهرمان سیروس** را به اطلاع خویشان. دوستان وآشنایان میرساند مجلس‌ترحیم‌مردانه ازساعت پنج ونیم الی هفت‌و نیم بعداز ظهرروز پنجشنبه ۲۷ تیر ماه ۱۳۴۲ در مسجدحاج‌شیخ عبدالحسین یزدی واقع در خیابان شاهپور ـ مختاری جنب کوچه فروزنده منعقد و مجلس زنانه در همان روزو همان‌ساعت‌درمنزل‌شخصی آنمرحوم واقع در کوچه فروزنده شماره ۵۲ برقرار خواهد بود .

بعموم بازماندگان آنمرحوم مخصوصا خانواده هائی که عزادارند تسلیت می گوئیم .

مجلس یادبود

بمناسبت چهلمین روز وفات شادروان**بانو سودابه ترابی** روز شنبه ۲۹ تیر ماه‌ازساعت‌پنج الی هفت و نیم مجلس‌یادبودی برسر مزار آن مرحومه واقع در امامزاده عبدالله منعقد است از بستگان و دوستداران ارجمند خواهشمند است با حضور خود روح آنمرحومه را شاد فرمایند وسایل حرکت از منزل‌مهندس‌عبدالعلی لکستانی واقع در خیابان اردیبهشت (شهناز) آماده خواهد بود . **خانواده ترابی**

یادبود صادق سرمد

بمناسبت سومین سال درگذشت **شادروان صادق سرمد** مجلس یادبودی ازساعت ۷تا۹روز جمعه ۲۸تیر در منزل آنمرحوم خیابان امیریه کوچه میامی شماره ۹۰برقرار می باشد .

آ ـ ۱۲۰۴۸ **خانواده سرمد**

خانواده های : **کشاورزی . طریقت .هاشمی سیادت . معتمد . بیات سرمدی . نظری . مجید آرزم . بصیر . اعتماد . لطفی . بهروان**

درگذشت جانگداز وناگهانی جوان ناکام **مسعود کشاورزی** فرزند مرحوم‌حاج‌میرزاحسین کشاورزی زرندی را باطلاع عموم بستگان و آشنایان میرسانند . مجلس ترحیم‌روز پنجشنبه ۲۷ر۴ر۴۲ازساعت ۴ ونیم الی ۶ و نیم بعداز ظهر در مسجد بینائی خیابان مولوی کوچه وزیر نظام و مجلس ترحیم زنانه در همانروز و همان ساعت در منزل آنمرحوم منعقد است .به منظور تسلیت خاطر بازماندگان استدعای شرکت و همدردی را داریم .

حاج میرزا حسین کشاورزی . حاج محمد حسن طریقت . حاج سید محمد سیادت . حاج عبدالله معتمد . حسین‌بیات سرمدی . حاج‌میرزا تقی آرزم . حاج غلامعلی بهروان . نعمت الله لطفی . اسماعیل نظری . سید جعفر هاشمی

بعموم بازماندگان آنمرحوم تسلیت میدهیم .

خانواده های : **صدیقیان . باباپور . ضرابی بهنام . فرازنده.اصالت . سلطانی . هادیان . غائی . جلالی .ساتری . فرزانگان . طباطبائی**

بانهایت تاثر و تاسف درگذشت مرحوم آقای **حسین صدیقیان** را به‌اطلاع اقوام‌وآشنایان میرسانند . مجلس تذکرمردانه در ساعت ۵تا۷ بعد از ظهر روز پنجشنبه ۲۷ر۴ر۴۲ در مسجد مجد و مجلس ختم زنانه در همانروزو ساعت در منزل آنمرحوم خیابان شمیران بالای باغ صبا خیابان سلیم شماره ۱۰۷ برقرار می باشد .

مهندس عباس صدیقیان . دکتر احمد صدیقیان دکتر منوچهر صدیقیان .مسعود صدیقیان.ایرج صدیقیان . دکتر حبیب‌الله بابا پور . اسدالله صدیقیان . علی محمد صدیقیان . سرتیپ احمد ضرابی . عزیز بهنام

آ ـ ۷۴۱۷ بعموم بازماندگان آنمرحوم تسلیت میدهیم .

خانواده های : کاشانی . رزاقی‌نژاد .ایبك صابران وسایر خانواده های وابسته با نهایت تاسف فوت مرحومه **بانو سکینه کاشانی** والده محمود و پری رزاقی نژاد را به اطلاع اقوام و آشنایان میرسانند . مجلس ختم مردانه روز پنجشنبه ۲۷ر۴ر۴۲ازساعت ۳ و نیم الی ۶ ونیم بعد از ظهر در مسجد حاجی ابوالفتح واقع در خیابان ری میدان شاه و مجلس ترحیم زنانه در همان ساعت در منزل آنمرحومه منعقد می‌باشد. بعموم بازماندگان آنمرحومه تسلیت می دهیم

بمناسبت تصادف روز شنبه ۲۸ ماه صفر بارحلت مرحوم **سید محمد علی اعتماد التولیه** مجلس تذکری از ساعت ۵ و نیم الی ۷ و نیم بعد از ظهر همان روز در منزل آنمرحوم واقع در شهر ری منعقد است .

مخارج معموله بنا به اقتضا برای شادی‌روح آنمرحوم به مصرف امور خیریه خواهد رسید .

آ ـ ۷۴۳۹ **خانواده اعتمادی**

فوت مرحوم **رضا زری** را به اطلاع دوستان وآشنایان میرساند مجلس ختم از ساعت ٤ الی ٦بعد از ظهر روزپنجشنبه(فردا) درمسجدارباب محمد تقی خیابان دلگشا برگزار می شود .

آ ـ ۷۴۴۷ **حسن زری**

بعموم بازماندگان آنمرحوم تسلیت میدهیم

باطلاع‌اقوام و دوستان میرساندنظر باینکه شب هفت‌مرحوم**سرهنك‌عبدالحسین دولتشاهی (ارشدالسلطنه)** مصادف با شهادت امام حسن (ع) می باشد مراسم شب هفت آن مرحوم روز یکشنبه ۳۰تیر ماه در آرامگاه ابدی آن مرحوم مقبره ظهیرالدوله (جاده دربند) از ساعت ۵ تا ۷بعد از ظهر برگزار خواهد شد .

از طرف خانواده‌دولتشاهی ـ ابوالفتح‌دولتشاهی

آ ـ ۷۳۸۹ ۱ ـ ۲

خانواده **رجائیان .مقدم . مومن زاده .شیرازی توکلیان . کرباسفروشان . بهرون . مظفریان . تفضلی . میرهادی .صادقین . حریری . عاصمی معصومی** باکمال تاثر و تاسف فوت جانگداز مرحوم **حسن رجائیان** را به اطلاع دوستان و آشنایان می‌رساند مجلس ترحیم مردانه در روز یکشنبه ۳۰تیر ماه ازساعت ۵ الی ۷ بعد ازظهر در مسجد ارك و مجلس زنانه در همانروز وهمان ساعت در منزل آنمرحوم واقع درخیابان‌شمیران (جاده قدیم) کوچه درخشان شماره ۱۴ برگذار خواهد شد .

آ ـ ۱۱۲۸۶ ۱ ـ ۲

بعموم بازماندگان آنمرحوم تسلیت میدهیم

تسلیت

مرك‌جانکاه و نابهنگام دوست وبرادرعزیزمان کاظم محقق رابه آقایان‌دکتر علی‌محقق و ابراهیم محقق و دیگر دوستان وبازماندگانش تسلیت می گوئیم مرك کاظم عزیز آنقدر جانگداز است که درباور هیچکس نیست ...

دوستان به که از او یاد کنند
دل بی‌دوست‌دلی غمگین‌است

خانواده آیت‌اللهی . محمد . محمد رضا . سید افتخار .حبیب‌الله .محمدابراهیم.عبدالباقی سید محمد حسین . مهندس محمد علی . سید محمد حسن . سید علی.سید مصطفی . سید محمد رضی آیت‌اللهی

آ ـ ۷۴۲۵

سرکار سرگردجنابی‌سرکلانتر محترم‌اداره‌آگاهی

از طرف خود و کارمندان آگاهی بخش ۱۵ مصیبت وارده را تسلیت عرض می نماید .

آ ـ ۷۳۷۷ **رئیس آگاهی بخش ۱۵ارجمندی**

سرکار سرهنك ستاد حمید حمید

از طرف خود و همکارانم مصیبت وارده را به سرکار سرهنك و بازماندگان تسلیت عرض سلامتی و تندرستی سرکار و بازماندگان را مسئلت دارد . **سرگرد فرنودی**

آ ـ ۱۲۰۵۶

تیمسار سرتیپ آذرخش

مصیبت وارده را به آن سرور گرام وخانواده های محترم کجوری ـفالی ـ شرفه تسلیت‌عرض می نماید . **سرتیپ تقوی**

افسران و درجه داران و افراد تیپ گارد شاهنشاهی مصیبت وارده را بخانواده محترم زیارتی بخصوص بسرکار سرگرد زیارتی و ستوان ۱ زیارتی تسلیت می گویند .

آ ـ ۷۴۱۵ **سرهنك ستاد هاشمی نژاد**

فوت جوان ناکام عماد بنی هاشم را به مادر داغدیده اش و برادران ارجمندش تسلیت‌عرض می نمایم . **آبادان ـ سروان ایرج‌قاجار**

کارکنان اداره کل موزه ها و فرهنك عامه هنر های‌زیبای‌کشور مرك نابهنگام‌همکارهنرمند پیشین خود کاظم محقق را به بازماندگا نش صمیمانه تسلیت می گویند .

کارکنان اداره کل موزه ها وفرهنك عامه

آ ـ ۷۴۱۱

سرکار سرهنك حمید حمید

افسران ودرجه داران و افزارمندان پست مهندسی رضا پاد (مراغه) ضمن ابراز همدردی مصیبت وارده را به جنابعالی تسلیت‌عرض‌کرده وبقاء وسلامتی خاندان جلیل را مسئلت دارند.

آ ـ ۱۲۱۴۰

سرکار ستوان ۱ زیارتی

افسران و درجه داران گردان سوم تیپ گارد شاهنشاهی خودرا در مصیبت وارده به سرکار شریك و سهیم میدانیم .

آ ـ ۷۴۰۵ **سرگرد ارشدی**

سرکار سرگرد زیارتی دوست عزیز

بایکدنیا تاثر درگذشت مادر عزیزتان را تسلیت عرض می کنیم .

سرگرد نجفی نژاد ـ سروان ماهرو زاده سرگرد علمی ـ سروان محتشمی

آ ـ ۷۳۹۷

تیمسار سرتیپ آذرخشی

مصیبت وارده را به تیمسار و خانواده محترمتان تسلیت عرض می نمائیم .

سرهنك دادبان . سرهنك اردوبادی.سرهنك سید احمد جزایری . سرهنك جهانسوزان .

مومن پور . سرگرد قادری

آ ـ ۱۲۰۷۴

افسران و درجه داران نیروی هوائی‌شاهنشاهی فوت بانو فروغ‌الملوك اردلان دادجو را بخانواده محترم اردلان‌مخصوصا جناب‌آقای‌حاج‌عزالممالك اردلان و همقطار گرامی سرکار ناو سروان ابوالفتح اردلان تسلیت عرض نموده بقاء عمر و سعادت آن خاندان محترم‌را از خداوند بزرك مسئلت می نماید .

آ ـ ۷۳۸۵ **دریابان رسائی**

افسران و درجه داران نیروی‌دریائی‌شاهنشاهی مصیبت وارده را به خانواده محترم‌کشوردوست مخصوصا بسرکار ناو سروان حیدر کشور دوست تسلیت عرض‌نموده بقاء عمر و سعادت آن خاندان محترم را از خداوند بزرك مسئلت می نماید . **دریابان رسائی**

آ ـ ۷۳۸۷

بقیه آگهیهای ترحیم وتسلیت درصفحه ۱۳

کلاسهای مسابقات دانشگاه

صبح و عصر کلاس های مسابقات حقوق و ادبیات ـ پزشکی و فنی برای بانوان و آقایان در آموزشگاه خزائلی دایر است‌و علاوه بر تکمیل مواد درسی روش تست تمرین می‌شود وپلی‌کپی های خاصی در اختیار دانشجویان قرار می گیرد .

نشانی ـ شاه آباد ـ ظهیرالاسلام ـ آموزشگاه خزائلی

بیماریهای آمیزشی ـ مجاری ادرار ـ سستی و ناتوانی مردان خیابان صفی علیشاه ـ دکتر یحیی صدری

PROPP. & CO.
Members New York
Stock Exchange
American Stock Exchange
400 Park Ave. New York
Cable address: Proppstock

باطلاع میرساند که نماینده ما بطور موقت در تهران برای مشاوره درساعات ۱۰ تا ۱۱ صبح حاضر میباشد لطفاباشماره تلفن ۶۵۰۲۰ تماس حاصل فرمائید .

آ ـ ۶۷ ۷۳ ۱ ـ ۲

کلاسهای انگلیسی انجمن روابط فرهنگی ایران و پاکستان

همه روزه ازساعت ٤ونیم بعدازظهر ازداوطلبان نام نویسی میکند.

نشانی: خیابان پهلوی ـ بالای چهارراه امیراکرم کوچه اتفاق تلفن ۴۸۳۰۰ ۱۲ـ۲۰ آ ـ ۴۹۱۷

سازمان فرهنگی شهرپرست

چطور ؟ کجا ؟ چه ؟
مجهزتر از پیش در ساختمان دبیرستان‌و دبستان جدید پسرانه هوشمند
و کودکستان و دبستان و دبیرستان کامل دخترانه

شهرپرست همه روز ثبت نام میکند .

متولدین نیمه دوم سال ۱۳۳۶ رسما در کلاس اول پذیرفته میشوند .

چهارراه گمرك شاهپور تلفن ۵۱۹۲۷ ـ ۵۲۱۹۹

آ ـ ۱۲۱۱۰ ۱ ـ ۳

درمان قطعی سوزاك تازه وکهنه و تقویت قوای تناسلی

دکتر عباس جناب زاده دارای‌گواهینامه از دانشکده طب فرانسه ـ خیابان منوچهری مقابل کوچه ژاندارك اول کوچه‌مهران صبح و عصر

جهان چشم به‌نتیجه کنفرانس مسکو دوخته است

آخرین اخبار

خبرگزاریهای: آسوشیتدپرس، یونایتدپرس، رویتر، فرانسه، آلمان، تاس، اسوشیتدپرس، یونایتدپرس، رویتر، فرانسه، آلمان، تاس، اسوشیتدپرس

مسکو ـ ۱۶ ژوئیه ـ خبرگزاری فرانسه ـ رویتر ـ آسوشیتد پرس ـ دومین جلسه کنفرانس سه جانبه امریکا ـ شوروی ـ انگلستان پیرامون منع آزمایشهای اتمی دیروز در مسکو تشکیل گردید . درمتن اعلامیه‌ای که بدین مناسبت صادر گردید خاطر نشان شده است که مذاکرات در محیط بسیار دوستانه‌ای جریان یافت در اعلامیه اضافه شده است که فرانکلین لونگ معاون رئیس آژانس کنترل تسلیحات و خلع سلاح آمریکا و همچنین مشاور علمی وزارت دفاع انگلستان و هانری داروین مشاور حقوقی وزارت امور خارجه انگلستان در دومین جلسه کنفرانس منع آزمایش‌های اتمی شرکت داشتند .

■ **جنبه فنی**

ناظرین امور خاطر نشان میسازند که حضور کارشناسان در جلسات کنفرانس منع آزمایش های اتمی نشان آنست که مذاکرات جنبه فنی پیدا کرده است و امید زیادی نسبت به حل این مسئله بوجود آورده است .هرچند که مذاکرات بسیار محرمانه است معذلك بنظر میرسد که گفتگو های دو طرف پیرامون امضای یك قرار داد «محدود» در مورد منع آزمایشهای اتمی دور میزند .

از طرف دیگر ملاقات موریس‌ـ دژان سفیر کبیر فرانسه در مسکو با نیکیتا خروشچ نخست وزیر شوروی شایعات زیادی بوجود آورده است هرچند که مذاکرات بین سفیر کبیر فرانسه و خروشچف محرمانه بوده اما منابع موثق تائید نمودند که بین این مذاکرات و کنفرانس منع آزمایش های اتمی ارتباطی وجود دارد. بعضی دیپلماتها خاطر نشان میسازند که سفیر کبیر فرانسه روش آندولت را در مورد مسئله امضاء قرارداد منع آزمایش های اتمی برای نخست وزیر شوروی بیان نموده است .

از طرف دیگر باید خاطر نشان کرد که سرگی وینوگرادوف سفیر کبیر شوروی در پاریس روز جمعه گذشته با ژنرال دوگل ملاقات نمود .

یك سخنگوی هیئت نمایندگی آمریکا امروز گفت که هاریمن وارد هیلشام روسای هیئت های نمایندگی آمریکا و انگلستان پس ازشرکت دردومین جلسه مذاکرات منع آزمایش های اتمی به‌سفارت آمریکا رفته و در آنجا مذاکرات محرمانه‌ای بعمل آوردند .

■ **پیام اوتانت**

سازمان ملل متحد ـ اوتانت دبیرکل سازمان ملل متحد امروز تلگرافی برای نیکیتا خروشچف نخست‌وزیر شوروی و جان کندی رئیس‌جمهور آمریکا و هارولد مکمیلان نخست وزیر انگلستان ارسال داشت .

دراین تلگرافها گفته شده‌است «بمناسبت افتتاح مذاکراتی که در آن حکومت‌های شما شرکت کرده‌اند من این پیام قلبی را برای شما فرستاده و امیدوارم مذاکرات که در محیط بسیار دوستانه‌ای شروع شده است ثمر بخش باشد . »

اوتانت درپیام خود اضافه کرده است که بشریت چشم به نتیجه کنفرانس مسکو دوخته است و امید تمام مردم جهان اینست که قرارداد منع آزمایش های اتمی هرچه‌زودتر امضاء شود .

■ **کنفرانس سران**

واشنگتن ـ خبرگزاری فرانسه با شروع مذاکرات دوستانه سه جانبه امریکا و شوروی و انگلستان پیرامون قرارداد منع آزمایش های اتمی مسئله تشکیل کنفرانس سران شرق وغرب مجددا در مطبوعات جهان موضوع روز شده است .

رهبران کنگره آمریکا که دیروز با پرزیدنت کندی ملاقات کردند بروزنامه نگاران اظهار داشتند. ئیس جمهور آمریکا نسبت به موفقیت کنفرانس مسکو خوش بین است . در لندن حتی محافل بسیار محتاط هم عقیده دارند که حتی امضاء قرارداد منع آزمایش بطور محدود ، منجربه تشکیل کنفرانس سران خواهد بود.

■ **با احتیاط**

در حالیکه مطبوعات لندن و محافل نیمه رسمی فائید مینمایند که بزودی کنفرانس سران با شرکت کندی ، خروشچف ، و ملك میلان تشکیل خواهد شد ، بعضی از محافل واشنگتن عقیده دارند باید با احتیاط بیشتری اظهار نظرکرد .

■ **موافقت مکمیلان**

هارولد مکمیلان بعلت شکست در مسائل داخلی انگلستان ازطرفداران جدی تشکیل کنفرانس سران است . زیراتشکیل چنین کنفرانسی موجب تحکیم موقعیت او و حزب محافظه‌کار خواهد شد . محافل واشنگتن ضمنا پنهان نمیدارند که امضاء قرارداد محدود منع آزمایش های اتمی تاثیربسیار خوبی در مناسبات شرق و غرب خواهد داشت و ضمنا به کاهش تشنج جهان منجر میگردد و راه را برای حل سایر مسائل مورد اختلاف شرق و غرب باز میکند .

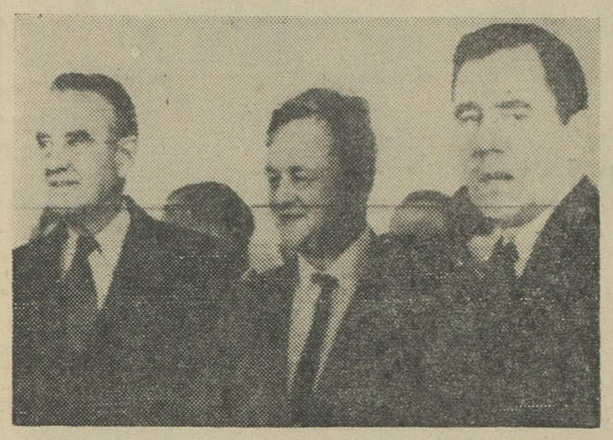

دراین عکس گرومیکو، لردهیلشام واورل هریمن نمایندگان سه کشور در کنفرانس منع آزمایشهای اتمی پس از پایان دومین جلسه کنفرانس دیده میشوند .
عکس رادیوئی اطلاعات

از صبح یکشنبه ۳۰ تیر

مولن روژ

مهتاب ـ ایفل ـ کریستال (تراس وسالن)

رنگی استیمن کالر

البرکنزی

دوبله بفارسی در استودیو مولن روژ

ELMER GANTRY

برت لنکستر

اسکار ۱۹۶۲ را در این فیلم گرفت .

«شرلی جونز» نیز در این فیلم اسکار گرفته ،

و

شاهکار دوبله‌های مولن روژ

برت لنکستر جین سیمونز شرلی جونز آرتور کندی

روز دوشنبه ۳۱ تیرماه ساعت ۹ بعدازظهر فیلم المر گنتری در سینما مولن روژ بزبان انگلیسی نمایش داده میشود

جبهه عراق و سوریه در برابر مصر

بیروت ـ ۱۶ ژوئیه خبرگزاری آلمان رویتر ـ آسوشیتدپرس ـ صلاح بیطار نخست‌وزیر سوریه عصر دیروز در راس یك هیئت سه نفری وارد بغداد شد و اندکی بعد با مارشال عبدالسلام عارف ملاقات کرد و مدتی با وی به گفتگو پرداخت .

مذاکرات این دونفر ظاهرا درمورد ایجاد یك جبهه مشترك بمنظور گفتگو بامصر پیرامون تشکیل فدراسیون عرب بوده است .

در ۱۷ آوریل گذشته سوریه و عراق و مصر پیش‌نویس قراردادی را امضاء کردند که طبق آن بایستی یك قانون اساسی جدید بمنظور همکاری وهماهنگی بین سه کشور در امور نظامی و اقتصادی و فرهنگی طی مدت پنج ماه تهیه و پس از آن به مرحله اجرا گذارده شود ولی اکنون سه ماه از آن تاریخ گذشته و کوچکترین قدمی در این راه برداشته نشده است .

■ **تشدید اختلاف**

برخلاف در طی این مدت اختلافات بین بغداد و دمشق از یك طرف و قاهره ازسوی دیگر افزایش یافته و امکان هرگونه همکاری میان آنها رااز ازبین برده است .

بنابر گزارش خبرگزاری رویتردر ملاقات عبدالسلام عارف و صلاح بیطار سرهنك مخدالشعیرعضوشورای انقلابی‌سوریه و عبدالخالق نقشبندی وزیرمشاور سوریه نیز شرکت داشته اند.

رادیوی بغداد اعلام داشته است که مذاکرات در محیط برادرانه انجام گرفته و مسائل مربوط به اتحاد عرب مورد بحث و گفتگوواقع‌شده‌است

■ **احضار خلبانان عراقی**

سرتیپ حروان تقریطی فرمانده نیروی هوائی عراق امروز طی‌مقاله ای در روزنامه الطلیعه اعلام داشت که شصت‌و نه نفر از هوانوردان عراقی که در شوروی مشغول تحصیل و تعلیم بوده‌اند از آن کشور فراخوانده شده اند .

تفریطی افزوده است که پنجاه‌نفر از خلبانان مزبور به بریتانیا وبقیه آنها به ایالات متحده امریکا اعزام خواهند شد تا تعلیمات هوانوردی و پرواز با هواپیما های جت را فرا گیرند .

تفریطی در مقاله خود همچنین‌نوشته است که نیروی‌هوائی‌عراق‌اینك دارای هواپیما های مدرن ساخت شوروی ، بریتانیا وسایر کشورهااست‌و در صورت لزوم بازهم هواپیما خریداری خواهد کرد .

۳۲ میلیون دلار غله ناپدیدشد!

واشنگتن ـ ۱۶ ژوئیه ـ رویتر سناتور جان ویلیامز امروز در سنای امریکا گفت ۳۴ میلیون بوشل غله که از امریکا باتریش حمل میشده است ناپدید گردیده است. اورت دیرکسن رهبر جمهوری خواهان گفت : سناتور های جمهوریخواه تقاضا خواهند کرد کمیته مخصوصی برای رسیدگی باین امر تشکیل شود .بهای غله مزبور ۳۲ میلیون دلار میشده است . سناتور ویلیامز گفت ممکن است محموله مزبور به پشت پرده آهنین رفته باشد .

وی گفت احتمال دیگر این است که گندم و جوی مزبور را در آلمان غربی و سایر کشور های اروپای غربی بدولار فروخته باشند .

بودائیها میخواهند دسته‌جمعی خودکشی کنند

سایگون ۱۶ ژوئیه ـ رویتر ـ دیروز عده زیادی از بودائیهای ویت‌نام جنوبی در برابر اقامتگاه سفیر امریکا دست بتظاهرات زده و از دولت امریکا در خواست می کردندکه به‌نگودین‌دیم فشار وارد کند تا آزادیهای مذهبی بودائی ها را رعایت کند . یکی ازرهبران بودائی اعلام داشت که تظاهر کنندگان برای مدت ۴۸ ساعت اعتصاب غذاخواهند کرد و اگر در عرض این‌مدت بادرخواست آنها موافقت نشود بطور دسته جمعی خودکشی خواهند کرد و در میدان شهر خود را آتش خواهند زد .

باید دانست که چندی پیش یکی از رهبران بودائی بهمین طریق‌خود را آتش زد وجان‌سپرد و درسراسر جهان عکس‌العمل شدیدی بوجود آورد.

۹ نفر در یمن اعدام شدند

عدن ـ ۱۶ ژوئیه ـ یونایتد پرس ـ ۹نفر از افراد عشایر یمن که‌درتوطئه علیه مارشال‌عبدالله‌سلال رئیس‌جمهوری یمن شرکت داشتندپس‌از محاکمه در یك دادگاه نظامی اعدام شدند.

توطئه قتل چندی پیش درچند میلی شمال صنعا پایتخت یمن‌روی داد .

سلال باتفاق عده‌ای ازهمراهان خود برای بازدید به‌آن ناحیه رفته بودکه ناگهان عده‌ای از افراد عشایر از کمینگاه خود خارج شده وسلال وهمراهانش‌رامحاصره کردند وطی زدوخوردی که‌بین دوطرف‌روی داد یازده نفر از محافظین سلال بقتل رسیدند ولی سر انجام‌توطئه‌گران دستگیر شدند .

نرخ بهره‌در آمریکا افزایش یافت

واشنگتن ـ ۱۶ ژوئیه ـ خبرگزاری فرانسه بانك «فدرال‌رزرو» امریکا امروز اعلام کردکه‌نرخ بهره رااز ۳ به‌هر ۳ درصد افزایش داده‌است . افزایش نرخ‌بهره بانك «فدرال رزرو» آمریکا موجب افزایش عمومی نرخ بهره‌نسبت به اعتبارات کوتاه مدت دربازارامریکا خواهد شد .

این‌تصمیم برای مبارزه با کسر دائمی توازن بین‌المللی‌پرداخت امریکا گرفته شده است .

از صبح یکشنبه ۳۰ تیر در سینماهای رویال ـ رکس ـ سالن تراس نیاگارا

ایستگاه سوم

واید اسکرین

دوبله بفارسی

PICCADILLY THIRD STOP

باشرکت : ترنس مورگان ـ یوکوتانی (ستاره فیلم وقتیکه برگها میریزند) مای زترلینگ ـ جان کرافورد

از صبح یکشنبه ۳۰ تیر در سینماهای همای ـ متروپل

وینسنت پرایس استاد فیلمهای ترسناك و دلهره آور

خفاش

دوبله فارسی

باشرکت: آگنس هورید دارلا هود

علاوه بر برنامه فیلم رنگی کامل و مستند تسخیرفضا بوسیله «گرمان تیتوف» دومین فضانورد شوروی که بایك تکنیك دقیق از داخل موشك فیلمبرداری شده و برای اولین بار اسرار ماوراء جو را فاش میسازد

انگلیس سیستم دفاعی خود را برهم میزند

لندن-۱۶ ژوئیه -رویتر -آسوشیتدپرس دولت انگلیس امروز اعلام کرد که قصد دارد در طرحهای دفاعی خود تغییرات اساسی دهد و سازمان های دفاعی را بشکل سازمان پنتاگون «وزارت دفاع آمریکا» در آورد . دولت انگلیس اعلام کرد هدف اینکار جلوگیری از خطر درز کردن اسرار نظامی متحدین است .

دولت محافظه کار مك میلن که در اثر رسوائی اخیر امنیتی بسختی ضربه دیده است ،امروز کتاب سفیدی منتشر کرد و اعلام نمود که ارتش زمینی - هوائی - دریائی را مانند آمریکا تحت نظر وزارت دفاع قرار میدهد .

طرح جدید اگر بتصویب پارلمان برسد از اول آوریل ۱۹۶۴ بمرحله اجرا گذارده میشود . در طرح مزبور هم چنین پیش بینی شده است که انتلیجنس سرویس نظامی و امنیتی تحت نظر وزیر دفاع انجام وظیفه نمایند انتظار میرود تجدید سازمان انتلیجنس سرویس انگلیس سازمانی نظیر (سیا)ی آمریکا را در انگلیس بوجود آورد . یك مقام مجاز گفت تورنی گرافت وزیر دفاع انگلیس قبل از تهیه طرح مزبور بامك نامارا وزیر دفاع آمریکا و اعضای ستاد خود مشورت کرده است

مقام مزبور گفت در عین حال که بین پنتاگون و سازمان طرح شده وزارت دفاع انگلیس ، شباهت هائی وجود دارد اختلافاتی نیز دیده میشود.

منبع مزبور افزود وزارت دفاع آنطور که در طرح پیش بینی شده کنترل بیشتری بر ستاد های سه گانه خواهد داشت .

منبع مزبور ادامه داد نتیجه دیگر «تمرکز» ادارات دفاعی - امنیتی عبارت از الحاق کمیته های دفاعی و سیاست خارجی کابینه تحت ریاست نخست وزیر میباشد .

در عین حال کارمندان اداره انتلیجنس سرویس و دفتر مشترك اطلاعات بیکدیگر ملحق میشوند و انتلیجنس سرویس وزارت دفاع را تشکیل میدهند .

در کتاب سفید گفته شده است وزارت خانه های دریاداری-جنگ و وزارت نیروی هوائی منحل خواهند شد وبجای همه آنها وزارت دفاع انجام وظیفه خواهد کرد .

بقرا راطلاع در سازمان جدید دفاعی انگلیس ملکه الیزابت ، سمت افتخاری لرداول دریا داری را خواهد داشت .

باوجود حکومت نظامی در ایالت مریلند هنوز تظاهرا تسیاه پوستان در این منطقه ادامه دارد . در این عکس عده ای از افراد گارد ملی آمریکا که با ماسکهای ضدگاز مجهز هستنددیده میشوند که خود را برای جلوگیری از تظاهرات سیاه پوستان آماده کرده اند .

(عکس رادیوئی اطلاعات)

جاسوس شوروی در زندان زهر خواست

■ **فولفه از زندان باشوروی مکاتبه میکرد و زهر و سوهان خواسته بود که یا خود را بکشد و یا میله ها را بشکند وبگریزد**

کارلسروهه - آلمان ۱۶ ژوئیه - رویتر - آسوشیتدپرس - یونایتد پرس - یك جاسوس شوروی امروز اعتراف کرد که وی هنگامی نیز که در زندان بسر میبرد، گزارش های خود را برای شوروی میفرستاد .

فولفه عضو اداره جاسوسی آلمان که درعین حال برای شوروی جاسوسی میکرد در دادگاه گفت وی از رئیس جاسوسان شوروی خواسته بود یا اورا از زندان خارج سازد یابرایش «سیانور» بفرستد تا خود کشی کند.

■ **بررسی میشود**

فولفه افزود رئیس دستگاه جاسوسی شوروی پیام فرستاد که تقاضای من مورد بررسی قرار گرفته است . فولفه که دراولین جلسه علنی دادگاه بعد از پایان جلسا ت ۵ روزه سری سخن میگفت افزود من در زندان دست کم ۱۰ نامه بخارج فرستادم وی در یکی از نامه ها مسئله تبعیت شوروی را مطرح ساخته و در نامه دیگر ۱۰۰ مارك پول خواسته بود تا بزندانیان دیگر بدهد .

■ **وسیله فرار**

فولفه گفت من همچنین ازشورویها خواستم بمن وسیله ای برسانند تا بتوانم میله های زندان را بشکنم

■ **ایوانف مرده است**

لندن - روزنامه دیلی اکسپرس در شماره امروز خود از قول دختری که ادعا میکند در چکسلواکی متولد شده و در لندن ماتکن میباشد نوشته است که سروان ایوانف معاون وابسته دریائی سابق سفارت شوروی در لندن مرده است .

سروان ایوانف متهم است با کریستین کیلر رابطه داشته است. روزنامه مزبور عکس دختر موبور و چشم سبزی را منتشر کرده ونوشته است که وی ازدوستان ایوانف بوده و درعین حال بادکتر وارد ارتباط داشته است .

میس سوچنك گفته است ازطریق ایوانف با دکتر وارد آشنا شده است .

■ **در انگلیس و آمریکا**

رهبران احزاب محافظه کار و کارگر انگلیس دیروز گفتند دنبال کردن قضیه فیلبی بطور علنی بنفع امنیت کشور نیست . دولت انگلیس گفته است که فیلبی سیاستمدار روزنامه نگار انگلیس از سال ۱۹۴۶ برای شوروی جاسوسی میکرده است . ضمنا دیروز بدنبال صدور ادعانامه دادستان آمریکا علیه چهار نفری که به جاسوسی برای شوروی متهم هستند شوروی حمایت خود را از افراد مزبور اعلام داشت . لکن تقاضای آزادی افراد مزبور باضمانت علیرغم مصونیت دیپلماتیك آنها از طرف دادگاه رد شده است.

احزاب اروپا از خروشچف پشتیبانی کردند

■ **چین به کندی و نهرو و خروشچف حمله کرد و گفت کمك شوروی بهند بنفع آمریکاست !**

مسکو-۱۶ ژوئیه - یونایتد پرس رویتر-آسوشیتدپرس- اتحاد شوروی امروز به انتقاد خود ازکمونیستهای چین ادامه داد و آنها را متهم ساخت که در صدد جدائی از شوروی هستند روزنامه ایزوستیا امروز برای سومین بار چینی ها راجنك طلب ونژادپرست خواند .

ایزوستیا همچنین نوشته است که تمام مردم اتحاد شوروی وافکار عمومی جهان مترقی نامه سر گشاده حزب کمونیست شوروی راامورد تائید قرار داده اند . مذاکرات چین وشوروی اینك مجددا قطع شده ومعلوم نیست که سر انجام به کجا خواهد کشید. از ژوئیه که مذاکرات دو جانبه چین وشوروی آغاز گردید میتینگهای زیادی در سراسر شوروی بمنظور تائید نظریات کرملین در کنگره های ایدئولوژیك دو کشور برپا شده است.

نادیده میگیرند

خبر گزاری رسمی تاس امروزمتن اظهارات یکی از کارشناسان آهن و فولاد اتحاد شوروی راکه مدتی درچین بسر برده انتشار داده است .

کارشناس مزبور که ایوان بلوبروف نام دارد و چندین سال بعنوان مشاور در وزارت صنایع آهن و فولاد چین خدمت میکرده ، اظهار داشته است که چینیها اهمیت کمك های اتحادشوروی رانادیده میگرفته اند وی اضافه کرده است که در ابتدا دولت چین ورهبران حزب کمونیست از کمکهای اتحاد شوروی برای توسعه صنایع آهن و فولاد قدر دانی میکردند ولی بعدا باد سردی محیط گرم و صمیمانه روابط دو کشور را دگر گون ساخت و تغییر ناگهانی عجیبی در روش چینیها پیدا شد .ما نمیتوانستیم بفهمیم که چرا یکباره رهبران چین کمك های اتحاد شوروی را بابی اعتنائی مینگریستند از آن به بعد پیشنهاد ها و نظریات شوروی در مورد مسائل فنی مورد توجه قرار نمیگرفت و در نتیجه مانیز همه چیز را بدست آنها سپردیم واین امر خسارات زیادی برای آنها ببار آورده و پیشرفت فنی آنها را دراین رشته ازصنعت کند ساخت.

■ **پشتیبانی اروپای شرقی**

پراك - ۱۶ ژوئیه - حزب کمونیست چکسلواکی روز سه شنبه پشتیبانی خود را از نظریات شوروی در مقابل چین اعلام داشت .

روزنامه «رودپراوو» ارگان رسمی حزب کمونیست چکسلواکی چینیها را بسختی مورد انتقاد قرار داد و جهلات آنها را علیه شوروی افتراآمیز دانست .

روزنامه مذکور مینویسد ماصریحا اعلام میداریم که ملت ما از حملاتی که باتحاد شوروی میشود دلتنك و عصبانی است ، این حملات درواقع مستقیما علیه خود ماست اتحاد شوروی به پیشرفت ما کمك فراوان نمود . شوروی بهترین دوست ما می باشد . ضمنا تا حال مطبوعات آلمان شرقی،لهستان، بلغارستان ،مجارستان و یوگسلاوی متن کامل نامه سرگشاده شوروی را منتشر ساخته اند ودیروز تیتو طی تلگرافی بخروشچف نوشت که روابط بین دو کشور سوسیالیستی ما پیوسته توسعه می یابد .

■ **خط مشی تولیاتی**

دم-دبیر کل متنفذ حزب کمونیست ایتالیا برای اتخاذ تصمیم علیه گروه کوچکی که طرفدار چین هستند دست باقدام زده است . منابع غربی اظهار داشته اند که امکان دارد بمنظور تصفیه حزب از طرفداران چین کنگره حزبی تشکیل شود .

وضعی که اینك در حزب کمونیست ایتالیا بوجود آمده ممکن است ، ناراحتیهائی برای تولیاتی رهبر حزب مذکور بوجود آورد . ولی تصور نمیرود که خطر بزرگی حزب کمونیست را تهدید نماید .

حزب کمونیست برهبری تولیاتی از خط مشی مسکو پیروی میکند و در انتخابات آوریل گذشته یك میلیون رای بیش از سابق بدست آورد و بدینطریق موقعیت خود را محکمتر ساخت و حتی وضع دولت دمکرات مسیحی را دچار مخاطره نمود . اینك تولیاتی باید با گروه چینی در داخل حزب مبارزه نماید . یك گروه انشعابی در شبکه حزب در ناحیه «پادوانی» بوجود آمده که از خط مشی چین پیروی میکند گروه پادوانی دیروزطی بیانیه ای اعلام داشت که اکنون زمانی فرارسیده که یك حزب انقلابی باید در ایتالیا بوجود آید .

حمله به آمریکا

توکیو - رادیو پکن ضمن حمله شدیدی به آمریکا گفت ایالات متحده همچنان باقدرت تمام بتقویت قوای نظامی خود ادامه میدهد . و درخواست کندی برای امضای قرارداد منع آزمایشهای اتمی یك نیرنك آشکار است رادیو پکن گفت مك نامارا وزیر دفاع آمریکا قبلا هدف آن کشور یعنی «شکست کمونیست» را اعلام کرده است .

کمك شوروی به هند

روزنامه مردم ارگان حزب کمونیست چین درعین حال خروشچف و نهرو را مورد حمله قرار داد و نوشت هر یك دلار کمکی که شوروی بهند میکند بنفع آمریکا تمام میشود ! روزنامه مینویسد هند باکمك هائی که ازشوروی میگیرد میکوشد در مسئله مناقشات مرزی با چین مرتبا ازاین کشور امتیاز بگیرد و نیز میکوشد به موقعیت انقلابی چین در چشم مردم آسیا ، آفریقا و آمریکای لاتین لطمه وارد سازد !

خلاصه اخبار

✠ **کراچی** - هفته آینده میان دولتهای پاکستان و چین کمونیست قرار دادی امضاء خواهد شد که بموجب آن هواپیماهای پاکستانی خواهند توانست درفرودگاههای چین بزمین بنشینند .

✠ **میلان** - یکی ازروان شناسان روسی که دو روزپیش وارد رم شده بود از مقامات ایتالیا درخواست پناهندگی سیاسی کرد

✠ **داکار** - کشور افریقائی سنگال روابط کنسولی خودرابا پرتقال قطع کرد . دولتهای حبشه و مصر نیزقبلا روابط خودرابااین کشور برای حمایت ازمستعمره انگولا قطع کرده اند .

✠ **بوداپست** - ریچاردنیکسون معاون سابق رئیس جمهوری امریکا بعنوان جهانگرد برای گردش در مجارستان وارد بوداپست شد

✠ **بروکسل** - هانری اسپاك وزیر خارجه بلژیك که اخیرا در مسکو باخروشچف ملاقات کرده است در پارلمان آن کشور گفت که نخست وزیر شوروی برای حفظ صلح علاقه زیاد دارد ودر این راه کوشش فراوانی بخرج میدهد ومسئله برلن وآلمان برای او اهمیت فراوان دارد .

✠ **واشنگتن** - برزیدنت کندی اعلام کرد که دولت امریکا معتقد است که اتحادیه اتلانتیك باید روزبروز نیرومندتر شود تا بتواند نه تنها از اروپای غربی دفاع کند بلکه با هرگونه تهدیدی در جهان بمقابله برخیزد .

اگر سپهبد وثوق با «کویم» مکاتبه میکرد

بقیه از صفحه اول

نشده باشد و درستی و نادرستی مطالب آن نامه ها بمرحله تحقیق قطعی نرسیده باشد و بالنتیجه سوء تفاهماتی فراهم و مشکلاتی به بار آید چنانکه در باره بررسی نامه مورخ ۲۲ نوامبر ۱۹۵۷ آقای کویم مدیر کارخانه ویلهلم هاگن که اولین نامه تقدیمی به تیمسار سپهبد وثوق وزیر جنك وقت است این وضعیت کاملا صدق می کند و مفاد همین نامه است که سر زبان ها افتاده و مثل سرطان در تمام این پرونده چند هزار برگ ریشه دوانده و بازرسان و قضات تحقیق وبالاخره دادستان محترم رانا راحت کرد ،است و موضوع جالب درآن نامه همان اظهار نظر د راطراف ایجاد کارخانه ای است که به مبلغ ۵ میلیون مارك و با ظرفیت ۳۰ هزار باطری در ماه جلب توجه می کند .

در تمام مدافعاتی که تا امروز در دادگاه به عمل آمده توجه کافی باین ناراحتی دادستان نشده و بنده بنوبه خود حق میدهم که نه تنها دادستان محترم بلکه هر کسی بشنود پیشنهاد شده بوده کارخانه ای بمبلغ ۵ میلیون مارك با ظرفیت ۳۶۰،۰۰۰ هزار باطری د رسال تحویل شود و بجای آن کارخانه موجود به ظرفیت ۱ ملیسوم و با قیمت بظاهر سه برابر تحویل گردیده است بالطبع ناراحت می شود بدون آنکه تلاش به رفع این نگرانی بعمل آمده باشد .

بابررسی دقیق که در این چند روز اخیر از مفاد نامه ۲۲ نوامبر ۱۹۵۷ آقای کویم که به تیمسار سپهبد وثوق تسلیم شده بوده راهی برای رفع نگرانی دادستان محترم و مردد شناختن قطعی اظهار نظر آقای کویم درباره ظرفیت قلمداد شده که هیچگونه ضمانت اجرائی هم نداشته پیدا کرده ام که اگر ریاست معظم دادگاه عنایت فرمایند و دادرسان محترم به آنچه بعرض می رساند توجه کنند و سر کار دادستان نیز در کمال بی نظری و با مروت و جوانمردی که در ایشان تشخیص کرده ام با صبر و حوصله گوش هوش از پیکر این پرونده ریشه کن شود و این افتخار نصیب این خدمتگزار صمیم وقدیم ارتش شاهنشاهی گردد که توانسته است رفع چنین ابهامی را بنماید

آقای کویم ممکن است هیچگاه چین نظری نداشته که ایجاد کارخانه ای رابه ظرفیت سی هزار باطری در ماه به ارتش شاهنشاهی تحمیل کند وچه بسا ممکن است در تهیه نامه به زبان فرانسه که نسخه ای بزبان آلمانی از آن دیده نشده و آقای کویم هم اصلا کلمه ای به زبان فرانسه آشنائی ندارد اشتباهی دست داده باشد و در امر تنظیم و تقدیم نامه تعجیل شد ه باشد چه آقای کویم در نامه خود به وزیر جنك اظهار داشته است باطری سازی کاری بسیار حساس بوده و با در نظر گرفتن این که در ایران چنین صنعتی وجود نداشته بصلاح ارتش شاهنشاهی است ایجاد کارخانه و نحوه استفاده از آن با کمال تانی پیشروی نماید و بمرور با در نظر گرفتن آموزش پرسنل در تعمیر باطری وبعدا واردکردن قطعات مجزا از آلمان و سوار کردن آنها در ایران و بالاخره ساختن باطری در کارخانه این صنعت دراین کشور بمرحله عمل در آید . .

تیمسار ریاست دادگاه ودادرسان محترم توجه می فرمایند چگونه ممکن است باوجود توجه عاقلانه ای که آقای کویم در نامه خود به تیمسار سپهبد وثوق داده یکمرتبه بخواهد ارتش را درگیر بهره - برداری از کارخانه عظیمی نماید در حالی که خودشان در آلمان ظرفیت کارخانه جدیدالتاسیس خود را در شهر کاسل بظرفیتی درحدود پنجاه هزار باطری درسال محدود ساخته اند

بسیار بموقع است از تیمسار سپهبد وثوق پرسش شود موقعی که نامه مورخ ۲۲ نوامبر - ۱۹۵۷ را از آقای کویم دریافت داشته اند و پرونده نشان میدهد که موضوع را باوزیر صنایع وقت تبادل نظر نموده و مبادرت به نامه جوابیه خودبه آقای کویم کرده (باتوجه به این که بر مبنای نامه ای که در وزارت صنایع به زبان انگلیسی تنظیم ودر آن به ایجاد کارخانه ای به ظرفیت ۲۵ الی ۳۰ هزار باطری در سال اظهار علاقه شده که تا همین حدود هم اقدام به محدود ساختن ورود باطری خارجی به ایران بشود و بعدا در نامه صادره از وزارت جنك به آقای کویم این ظرفیت را به پنجاه هزار باطری د رسال ترقی داده اند) در باره اظهار نظر آقای کویم دایر به ایجاد کارخانه ای به ظرفیت سی هزار باطری در ماه آنهم بدون تاسیسات جعبه سازی چه اهمیتی داشته اند . شاید ایشان هم به اشتباه آقای کویم بر مبنای مذاکراتشان در آلمان برخورد کرده و نخواسته اند به آن ترتیب اثری داده شود چنانکه نداده اند و آقای کویم را در مقابل سئوال تازه ای بر مبنای این که سرمایه لازم را برای ایجاد کارخانه ای به ظرفیت ۵۰ هزار باطری د رسال بررسی و اعلام دارد قرار داده است و بالاخره برمبنای پیشنهاداتی که در پرونده منعکس است به ایجاد کارخانه موجود منتهی می گردد.

ایکاش تیمسار سپهبد وثوق وزیر جنك وقت با مکاتبه باآقای کویم بموقع رفع این ابهام را می فرمودند و نقطه تاریکی در این پرونده باقی نمی ماند که منجر به اوضاع واحوال دگرگون امروز شود .

دادگاه محترم بنده اکنون وارد بحث خود می شوم که بچه عنوان نظر آقای کویم را دائر به ایجاد کارخانه به ظرفیت سی هزار باطری د رماه مردود شناخته و آنرا حمل بر اشتباه لفظی می کنم وامیدوارم نظراتم راجوانمردانه حمل بر هیچ چیز دیگر نکنند مگر تلاش دررفع ابهام موجود .

الف : - توسعه کارخانه موجود

تصور بفرمائید اگر تصمیمی به توسعه کارخانه موجود و بالابردن ظ فیت آن تا ۳۶۰،۰۰۰ باطری در سال بادرنظر گرفتن یك شیفت کار گرفته شود چه عواملی را باید در نظر گرفت واگر این عوامل فقط محدود بمراتب زیر باشد صرف چه هزینه هنگفتی را ایجاب مینماید:

۱- توسعه بنا بخصوص انبار- هائیکه گنجایش هزارها باطری ذخیره راداشته باشد .

۲- اضافه کردن تعداد ماشین آلات و دستگاهها و درنظر گرفتن ماشین آلات رزرو .

۳- اضافه نمودن کارگران استاد کاران و مهندسین .

۴ - فراهم چیدن مقدمات آموزش وپرورش پرسنل اداری و فنی در خارج کشور بمنظور تسهیل اخذ تعلیمات و تحمل هزینه زیست آنان در آلمان .

۵- استخدام مهندسین خارجی که بعلت ظرفیت فوق العاده نظارت آنها در یك چنین صنعت حساسی برای مدتی طولانی الزام آور است.

۶- پیش بینی مواد اولیه بمیزان ومقداری که علاوه بر برنامه ۳۶۰۰۰۰ باطری درسال مقدار قابل ملاحظه ای بطور ذخیره درانبار بماند .

۷- پیش بینی آب بیشتر و برق کافی .

۸- تهیه و تدارك قالبها وفرامین مکرر آنهم بتعداد زیاد .

۹- تهیه قطعات یدکی فوق العاده برای ماشین آلات .

۱۰- انجام تعمیرات سنگین و سنگ بیشتر در طول مدت بهره- برداری .

۱۱- بازاریابی همراه باتشکیل مراکز توزیع کالا

۱۲- پرسنل کار آزموده اداری برای انجام امور بازرگانی وسیع وحسابداری مربوطه که خارج از کادر ادارهٔ تسلیحات باید اجبارا بکار گرفته شود .

ودراین ردیف بسیاری مسائل دیگر هستند که همه مربوط به اصول کارخانه داری و بهره برداری از دستگاه عظیم تولیدی میگردند که از ذکر آنها فعلا خودداری می نماید .

باآنچه دربالا معروض افتاد اطمینان حاصل است اگر قیمت کارخانه موجود مساوی رقم (آ) باشد توسعه آن حداقل به سه (آ) ترقی خواهد نمود و استهلاك هزینهٔ ایجاد چنین کارخانه ای اگر بااصول صحیح و مترقی بازرگانی امروزه ملل پیشرفته عالم اداره شود کمتر از ۱۰ سال متصور نیست .

ب :- مطالعه اجمالی دربهره برداری از کارخانه ۵ میلیونی فرضی که سالیانه ۳۶۰۰۰۰ باطری قرار بوده است تولید نماید .

بدون اینکه وارد ماهیت امرشوم که این کارخانه فرضی باه میلیون مارك چگونه میتوانسته است ایجاد شود وباآنکه برما معلوم شد اگر کارخانه موجود را برای تولید ۳۶۰۰۰۰ باطری در سال توسعه بدهیم مصرف چه سرمایه هنگفتی رامتوجه صاحب کار میسازد که قطعا چندین برابر ۵ میلیون مارك است ودر ظرف حداقل ۱۰ سال هزینه ایجاد آن رامی توان مستهلك ساخت . بگیریم که این کارخانهٔ مرصی مواد اشتباه آقای کویم براه افتاده است و با ۱۰ میلیون تومان سرمایه درآخرسال اول بهره برداری ۳۶۰۰۰۰ باطری دولت در اختیار ماگذارده باشد وخریداران پشت در کارخانه صف بسته اند و پول میریزند و باطری میخرند بااین ترتیب اگرهرباطری را بقیمت کمتر از نرخ روز بملاحظه جلب مشتری بیشتر از قرار ۲۰۰ تومان بفروشیم درآخر کار مبلغی معادل :

۷۲۰۰۰،۰۰۰ تومان عاید ما می سازد .

اگر از این مبلغ صدی ۵۰ صرف تهیه کالا شده باشد سی و شش میلیون تومان برای ماباقی میماند که در قدم اول هزینه ایجاد کارخانه یعنی ۱۰ میلیون تومان را مستهلك می سازیم و با ۲۶ میلیون تومان باقی مانده چه کارها که نمی کنیم ،

تیمسار معظم ریاست دادگاه دادرسان گرام ودادستان محترم

از آنچه بعرض رسانید ملاحظه میفرمایند که وقتی در بحثی از لفظ خارج و به رقم بپردازیم بچه شگفتیهای غریبی برخورد میکنیم .

تصدیق میفرمایند که هیچ کارخانه تولیدی در دنیای حاضر شنیده و یا دیده نشده که هزینه ایجاد خود را درسال اول بهره برداری مستهلك ودوبرابر ونیم هزینه ایجاد راهم بطور سود خالص در کف باکفایت صاحب کار باقی گذارد .

در کجای دنیای حاضر کسی توانسته است چنین کیمیاگری براه اندازد ویك چنین عملی از حدود معجزات شده هم خارج است .

از آنچه بعرض مقام مقدس دادگاه رسانید نتیجه میگیرد :

۱- آقای کویم در نامه سراپا تعارفاتی خود به تیمسار سپهبد وثوق وزیر جنك سابق در ذکر کلمه ماه بجای سال باید اشتباه کرده باشد.

۲- تصور میرود تیمسار سپهبد وثوق باین اشتباه آقای کویم بموقع توجه فرموده باشند و بهمین ملاحظه درنامه جوابیه خود به ایشان خواسته اند وارد مرحلهٔ جدی تری شده وتخمین سرمایه لازم رابرای ایجاد کارخانه ای بظرفیت ۵۰ هزار باطری درسال خواستار گردیده است .

۳- دادستان محترم بانهایت شبهامت وجوانمردی میتوانند برمبنای تجزیه و تحلیلی که بعمل آمد و توجه به ارقام معروض در کیفر خواست خود تجدید نظر بنمایند .

۴- از مقام مقدس دادگاه عدالت استدعای بذل توجه مخصوص به معروضات بالا را دارد ضمنا اخذ توضیحات لازم از تیمسار سپهبد وثوق چنانکه بعرض رسانید و همچنین در صورت تصویب ریاست محترم دادگاه اخذ هرگونه اطلاعات تکمیلی از ناحیه فروشنده کارخانه برفع ابهام بیشتر از پرونده کمك موثر خواهد نمود .

اطلسی

۲۲ رنك در گلدانهای کوچك مخصوص کشت باغچه و نگاهداری در بالکن - خیابان شهباز خیابان جهان پناه باغ رئیس کاشی ۲۰۷.

۱-۶ آ-۷۳۸۳

لاستیک کلبر کلمب

فرسنگها بیش از سایر لاستیکها دوام میکند

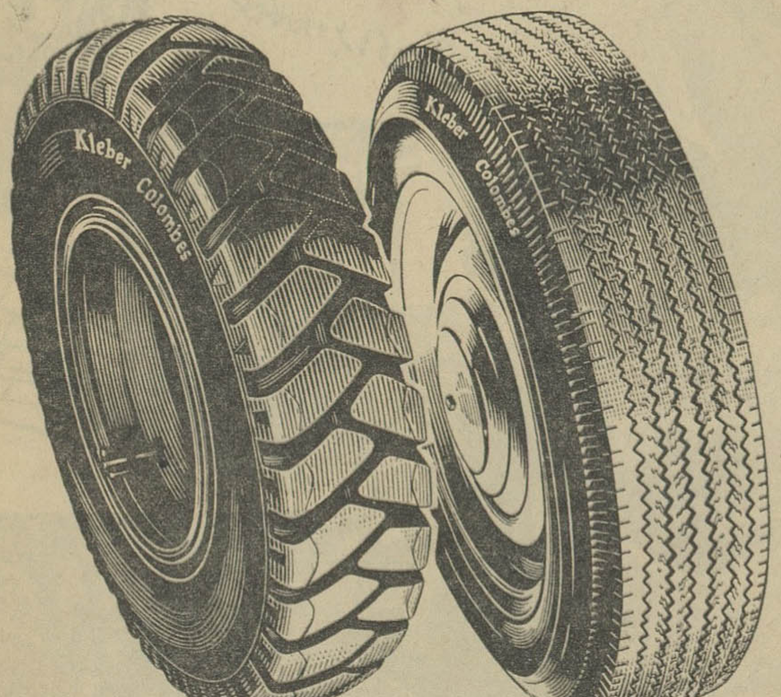

Kléber-Colombes

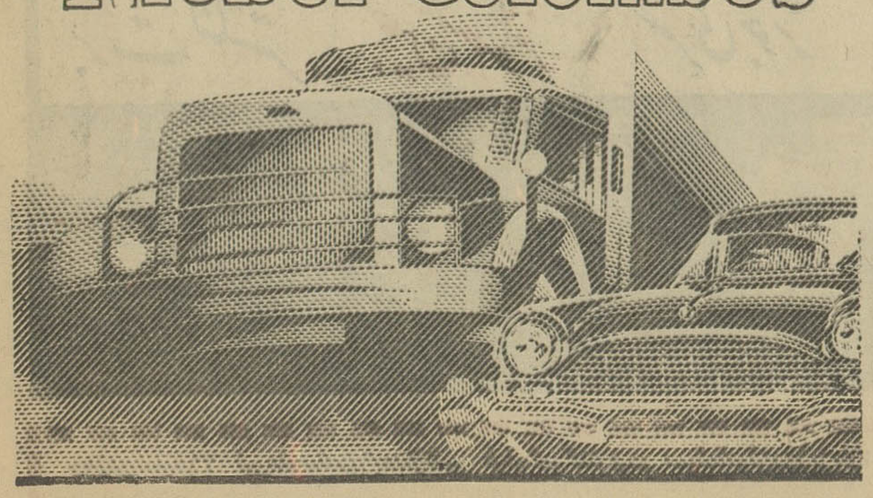

نماینده انحصاری: شرکت سهامی کالار. ساختمان فیات دروازه دولت

بالاخره در دادگاه نورنبرگ فاش شد که

نفت، هیتلر را بروسیه کشاند

در تعقیب چنین تصمیمی ضروری بود آغاز تعرض به حدود پنج هفته بعد موکول گردد»

رودنکو :
ـتحت چه کیفیتی هجوم‌مسلحانه به اتحاد جماهیرشوروی سوسیالیستی صورت گرفت ؟

پاولوس :
ـهجوم به اتحاد شوروی بطوریکه تذکر دادم پس ازمدتها تدارك‌ونقشه های‌کاملا پنهانی انجام گرفت .مانو. گمراه کننده عظیمی که در سواحل نروژو سواحل فرانسه سازمان داده شد برای این بود که وانمود شود قصد پیاده شدن بخاك انگلستان در ماه ژوئن منظور نظر است و در نتیجه توجه شرق را انصراف دهد »

رودنکو
ـهدف‌هائی را که‌آلمان با هجوم بروسیه تعقیب میکرد شما چگونه مشخص میکردید ؟

پاولوس :
ـهدف اشغال (ولگاـ آرخانگلسك) که‌خارج از قدرت آلمان قرار داشت از نظر کار اکترنشان دهنده سیاست

اسرار فاش نشده از جریان تاریخی دادگاه نورنبرگ

ترجمه: احمد مرعشی

تسلط جویانه بی‌حدو حصر دستگاه رهبری ناسیونال سوسیالیست میباشد از نظر استراتژیکی هدف نابود کردن قوای جنگی اتحاد شوروی‌معنی‌داشت.

طی این هدف ها هیتلر تاچه‌اندازه به‌بهره برداری های اقتصادی دراین جنك تکیه داشت ، میتوانم نمونه‌ای ذکر کنم که‌خودم شخصا درجریانش قرار داشتم در اژوئن ۱۹۴۲ در اثنای کنفرانس فرماندهان ابوابجمعی‌نیروهای جنوب در (پولتاوا) هیتلر توضیح داد که «اگر من به نفت (مایکوپ) و (گروزنی) دسترسی پیدا نکنم آنوقت باید این جنك را به آب بسپارم » رویهمرفته میخواهم بگویم: **بطورکلی هدف از اشغال معنایش کلنی تشین کردن سرزمین های‌روسیه ودر نتیجه بهره برداری و غارت‌وبکمك این‌عوامل پایان دادن بجنك در غرب بودباهدف نهائی استقرار استیلاءبراروپا»**

رودنکو :
ـآخرین سئوال : در دامن زدن بجنك‌تبهکارانه علیه اتحاد شوروی شما چه کسی را مقصر میدانید .

رئیس دادگاه :
دادگاه لازم می‌بیند توجه ژنرال رودنکو را به‌این مسئله جلب کند : نظر دادگاه اینست سئوالی که‌نظیرش راهم اکنون شما مطرح کردید دایر ابراینکه چه کسی در تجاوز به‌سر

اطلاعات
صفحه ۵
چهارشنبه ۲۶ تیرماه

زمین های شوروی گناهکار بوده‌است یکی از اساسی ترین سئوالاتی است که دادگاه‌باید رویش تصمیم‌بگیرد. بنابراین،این‌سئوالی‌نیست که‌گواه‌بتواند درباره‌اش اظهار عقیده نماید .

رودنکو :
احتمالا دادگاه محترم بمن اجازه میدهد سئوالم رابنحودیگری‌فور موله

ـ۲۰۲ـ

کنم ؟

رئیس دادگاه :
ـآری ،

رودنکو :
ـازمیان متهمین چه کسی بیش‌از همه در فعالیت برای باجرا رساندن جنك تجاوز کارانه علیه اتحادشوروی شرکت داشت ؟

پاولوس :
ـاز میان متهمین تاآنجائیکه در دیدرس من قرار دارند در درجه اول مشاورین نظامی هیتلر یعنی (کایتل) فرمانده‌کل‌ورماخت (یودل)رئیس‌ستاد ارتش ورماخت (گورینك) در مقام رایش مارشالی اش بعنوان فرمانده کل نیروی هوائی . . .

رئیس دادگاه :
ـآیا در میان آقایان وکلای‌مدافع کسی‌هست که بخواهد سئوالی‌بکند ؟

دکتراتونلته (وکیل‌مدافع کایتل):
ـآیا درست فهمیدم که شما‌گفتید: در پائیز ۱۹۴۰ متوجه‌شدید که‌هیتلر قصد حمله بروسیه را داشته ؟

پاولوس :
ـاز نحوه ماموریت استنباط میشد که این تئوری مقدماتی بمرحله اجرا نیز گذاشته میشد

دکتر نلته :
ـآیا فی‌الواقع در محفل ستادارتش درباره این موضوعات صحبتی بمیان نمی‌آمد ؟

پاولوس :
ـچرا ، در آنباره صحبت میشد . نظریات کلی داده میشد .

دکتر نلته :
ـآیا اطمینان راسخ داشتید که مسئله برسریك حمله قطعی به‌اتحاد شوروی دور میزد ؟

پاولوس :
ـظواهرامر خلاف این را نشان‌نمی داد .

دکتر نلته :
ـآیاپس از کشف حقیقت ازجانب شما یاجانب ستادارتش یافرماندهی کل ارتش نزد هیتلر مخالفتی ابراز گردید ؟

پالووس :
ـمن شخصا اطلاعی ندارم .

دکتر نلته :
ـآیا خود شما نزد ژنرال اوبرست (هالدر) یا (فن‌براوخیچ) فرمانده کل نگرانی فکری خود را ابراز داشتید؟

پاولوس :
ـاگر درست قضاوت کرده باشم من در این جا بعنوان گواه در اطراف اتهامات وارده برمتهمین حضوریافته‌ام بهمین دلیل از دادگاه تقاضا دارم مرا از پاسخ دادن بسئوالاتی که هدفشان شخص من میباشد معذور دارند .

دکتر نلته :
ـآقای فلد مارشال ظاهرا شما نمیدانید که‌خودشماهم‌عضوجرگه متهمین محسوب میگردید زیرا شما هم‌جزو متهمین سازمان فرماندهان جنایتکار میباشید .

از: هفتگی اکسپرس

نبرد فضائی

آمریکا وشوروی بکجا میانجامد؟

شوروی با فرستادن نخستین زن بفضا در مسابقه فضائی با آمریکا یك «امتیاز روانی» بدست آورد.ولی عملا فرستادن زن بمدار کره زمین ومطالعه در واکنش «ارگانیسم» زنان در شرایط بیوزنی تاثیری درتسریع تسخیر فضا ندارد .

آمریکائیها پس از پرواز «کوپر» در نظر داشتند سفینه‌ای به فضا بفرستند که ۴۸ یا ۶۴ بار بدورزمین بگردد ولی مقامات سازمان فضائی آمریکا بموقع دریافتند که ۲۲ بار گردش در مدار زمین حداکثرپرواز بدون خطر است که میتوان باسفینه های «مرکوری» انجام داد .

وزن سفینه فضائی «مرکوری» در مقایسه با «وستوك»های شوروی‌بسیار ناچیز است .

وزن سفینه‌های‌آمریکا جمعا۱۳۶۰ کیلو است که ۹۰۰ کیلو آن خود سفینه و ۴۶۰ کیلو دیگر وسایل و لوازمی است که فضانورد با خود همراه میبرد . در حالیکه وزن سفینه های شوروی در حدود پنج تن است که سه تن آنرا سفینه فضائی‌تشکیل میدهد .

پروازهای آینده فضائی آمریکا با سفینه‌های «جمنی» انجام خواهد شدکه وزن آنها در حدود ۳ تن‌است که باز بامقایسه باوستوکهای‌شوروی چیز قابل ملاحظه‌ای نیست ولی آمریکائیها امیدوارند باکارگذاشتن دستگاههای فنی دقیق این نقیصه‌را جبران کنند .

این سفینه همانطور که از نام‌آن «جمنی» ـدو قلوـ پیدا است میتواند دو فضانورد را با خود حمل کند .

آمریکا در حال حاضر برای‌پرتاب سفینه‌های فضائی غیر از موشك اطلس وسیله دیگری ندارد. قدرت فشار این موشکها در حدود ۱۶۳تن وسه یا چهار بار کمتر ازموشکهائی است که شوروی بوسیله آنهاسفینه های فضائی خودرا بفضاپرتاب‌میکنند قرار است در سال ۱۹۶۴ با تکمیل موشکهای «تیتان» پیشرفتهائی دراین زمینه بدست آورد . آزمایش این موشکها تاکنون رضایت‌بخش بوده است‌ولی‌انفجار یکی‌از آنهاآمریکائی هارا درباره استفاده از این‌موشکها دچار شك وتردید ساخته است .

«ساتورن» اول درسال ۱۹۶۵ برای پرتاب سفینه ۷تنی «آپولو»بمدار کره زمین آماده خواهد شد. پس‌از آن پرتاب ماههای مصنوعی ۳۰و ۴۰ و ۱۰۰ تنی آغاز خواهد شد در حال حاضر آزمایشهای فضائی آمریکاتا هیجده ماه متوقف شده است و در دسامبر ۱۹۶۴ سفینه«جمنی» واندکی بعد سفینه «آپولو» را بفضا پرتاب خواهند کرد شورویها نیز با آن‌که در زمینه تسخیر فضا نسبت‌به‌آمریکا خیلی جلوتر هستند با مشکلاتی در این راه مواجه شده‌اند .

مثلا قرار بود در همین هفته‌سفینه «مریخ» اول به نزدیکی کره مریخ برسد. مریخ اول که در نوامبرسال گذشته بفضا پرتاب شد ومیبایستی از هزار تا یازده هزار کیلو متری کره مریخ پرواز کرده واطلاعاتی‌در باره آن بزمین مخابره کند امابس از آنکه سفینه مذکور به نصف راه کره مریخ رسید ارتباط آن با زمین قطع شد واز آن پس مقامات شوروی در باره پرواز «مریخ اول» سکوت اختیار کرده‌اند ولی این شکست را پیروزی دانشمندان شوروی در پرتاب ترشکووا وبیکوفسکی بمدار کره زمین جبران کرد .

اما روسها معتقدند که درزمینه تسخیر فضا سالها از آمریکا جلو هستند. با پرتاب سفینه‌های فضائی پنجم وششم روسها در عین حال بدو آزمایش جداگانه دست زدند. یکی آزمایش استعدادزنان برای‌پروازهای فضائی بود که توجه جهانیان رابخود جلب کرد. آزمایش دیگر که فوق‌العاده مهم بوده وظاهرا شورویها به عللی از افشاء آن خودداری میکنند این است که بیکوفسکی در جریان پرواز خود توانسته است با استفاده از دستگاههای مخصوص مدار خود را هنگام‌گردش بدورزمین تغییردهد

این مسئله نیز که روسها در استفاده از «موشکهای جدید» خود شتابزدگی بخرج‌نمیدهند دارای‌مفهوم خاصی است وستوکهای پنجم وششم شوروی باهمان موشکهای سابق که از سه سال قبل در پرتاب ماههای مصنوعی مورد استفاده قرار میگیرند بفضا پرتاب شدند .

در حال حاضر هیچکس نمیتواند در باره طرحهای فضائی شوروی که در اختفای کامل تهیه شده است اظهارنظر کند همچنین هیچکس از برنامه‌ای که شورویها برای تسخیر کره ماه طرح کرده‌اند اطلاعی‌ندارد.

ولی شك نیست که شورویها با عجله خودرا برای مسافرت بماه‌آماده میکنند وامیدوارند که در این راه موفقیت کامل نصیب آنها بشود .

حصر وراثت

بانو حکیمه نبی‌زاده حقیقی دارای شناسنامه شماره ۱۷۹۰ فرزندعلی محمد بکلاسه ۱۴ ـ۱۳۰۹ ـ۴۱ از این دادگاه درخواست گواهی حصر وراثت نموده وچنین‌توضیح داده که آقای سید عیسی میرنژاد در تاریخ بیستو هفتم دی ماه ۱۳۴۱ در گرکان اقامتگاه دائمی خود بدرود زندگی گفته ورثه آن مرحوم منحصر است به دوپسربه اسامی سید احمد دارنده‌شناسنامه ۶۰رم‌وسید محمود دارنده‌شناسنامه ۱۰۴رم و سه دختر باسامی سید رقیه دارنده شناسنامه شماره۲۶۵ وسید صغری دارنده شناسنامه ۱۲۵رم‌وسید کبری‌دارنده‌شناسنامه ۲۴۹ که تام فامیل همگی آنان میرنژاد است و یك عیال دائمه‌بنام حکیمه نبی‌زاده حقیقی (متقاضیه)

اینك باانجام تشریفات‌مقدماتی درخواست مزبور را در سه‌نوبت پی‌درپی ماهی یکمرتبه آگهی می‌نماید تاهر کسی اعتراض دارد یا وصیتنامه از متوفی نزد او باشداز تاریخ نشر نخستین آگهی ظرف سه‌ماه بدادگاه تقدیم دارد و الا گواهی صادر و هر وصیتنامه جز سری و رسمی که بعد ازاین‌موعد ابراز شود از درجه اعتبار ساقطو بلااثر خواهد بود .

رئیس شعبه اول دادگاه بخش
سید محمد مرعشی

حصر وراثت

بانو حمیده‌خاتون خراسانی‌دارای شناسنامه شماره ۸۵۵۱ فرزند آقاجان بکلاسه ۱۳ر۱۲۹۹ـ۴۱ از این دادگاه درخواست گواهی‌حصر وراثت نموده وچنین توضیح داده که جمیله خاتون خراسانی درتاریخ سیزدهم آذرماه ۱۳۴۱ در گرگان اقامتگاه دائمی خود بدرود زندگی گفته ورثه آن‌مرحوم منحصراست بیك خواهر بنام حمیده خاتون خراسانی (متقاضیه) اینك باانجام تشریفات مقدماتی درخواست‌مزبور را در سه نوبت پی‌درپی ماهی یك مرتبه آگهی مینماید تا هرکسی اعتراض دارد ویا وصیتنامهٔ ازمتوفی نزد او باشد از تاریخ نشر نخستین آگهی ظرف سه ماه بدادگاه‌تقدیم دارد والا گواهی صادر وهر وصیت نامه جز سری ورسمی که بعد از این موعد ابراز شود از درجه‌اعتبار ساقط وبلا اثر خواهد بود .

رئیس شعبه دوم دادگاه بخش
گرکان ـ مختار غفاری

۲ـ۳ آـ۴۸۶۲

PYE

برای تعمیر و سرویس

هرنوع رادیو وتلویزیون پای سیلوانیاوسایرمارکهای دیگر بشرکت لایمن خیابان شاه ساختمان آلومینیوم تلفن۶۱۳۹۱۶تا۶۱۳۹۱۴ مراجعه فرمائید . آـ۱۱۹۹۸

آگهی شهرداری کرج

پیرو آگهی شماره ۳۵۳۲ ـ ۲۷ر۳ر۴۲ شهرداری کرج زباله جمع‌آوری شده در خیابان‌های شهررا که در ۳محل جمع‌آوری میشود از طریق مزایده بفروش میرساند .

۱ـ پیشنهاددهندگان میتوانند بامراجعه بشهرداری و اطلاع از شرایط آن پیشنهادخودرا تاآخر وقت اداری روز شنبه ۵ مردادماه ۱۳۴۲ در پاکت لاك ومهرشده بدفتر شهرداری ضمن اخذرسید تسلیم نمایند .

۲ـ پیشنهادات درروز یکشنبه ۶ مرداد در کمیسیون مربوطه باز و قرائت خواهد شد .

۳ـ حضور پیشنهاددهندگان در جلسه آزاد وشهرداری در رد یاقبول یك یاکلیه پیشنهادات مختار است .

آـ۱۲۰۳۴ کفیل شهرداری ـ اویسی

آگهی مناقصه

چون شرکت سهامی بیمه ایران درنظر دارد کارهای مربوط به‌تهویه مطبوع وتاسیسات آشپزخانه و تصفیه‌آب‌وهمچنین‌تکمیل نازك‌کاری سالن ها وقسمتی از ساختمان مهمانسرای شاه‌عباس کبیر در اصفهان رابمناقصه واگذار نماید بدینوسیله از شرکت های مقاطعه‌کاری که در کارهای تاسیساتی و ساختمانی سابقه داشته باشند و مایل باشند دراین مناقصه‌شرکت‌نمایندخواهشمند است حداکثر تاآخر وقت اداری روز شنبه ۱۹ مردادماه ۱۳۴۲ مدارك و سوابق کارهای انجام‌شده از طرف آن شرکت راجهت تشخیص صلاحیت ودعوت در مناقصه بدفتر اداره کل ساختمان شرکت سهامی بیمه ایران تسلیم نمایند . توضیح آنکه مبلغ کل کارهای موردنظر در حدود پنجاه میلیون ریال میباشد که ۷۰٪ آن کارهای تاسیساتی و در حدود ۳۰٪آن کارهای ساختمانی میباشد .

شرکت سهامی بیمهٔ ایران

آـ۱۱۹۳۶ ۲ـ۱

شما که طالب رفاه و آسایش خانواده خود هستید

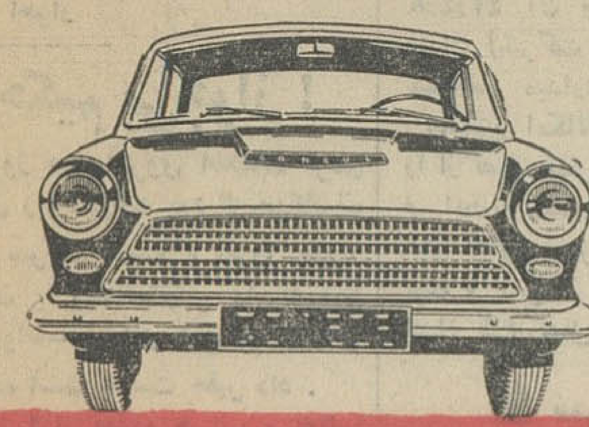

در اتومبیل کنسول کورتینا
بیشتر احساس راحتی میکنید
کنسول :جادار ـ مُطمئن ـ فوق‌العاده کم مصرف
۵ دنده با موتور ۱۵۰۰ ـ شاسی فنری لادی ـ دیفرانسیال فرو رفتگی فنرهای پُرقدرت

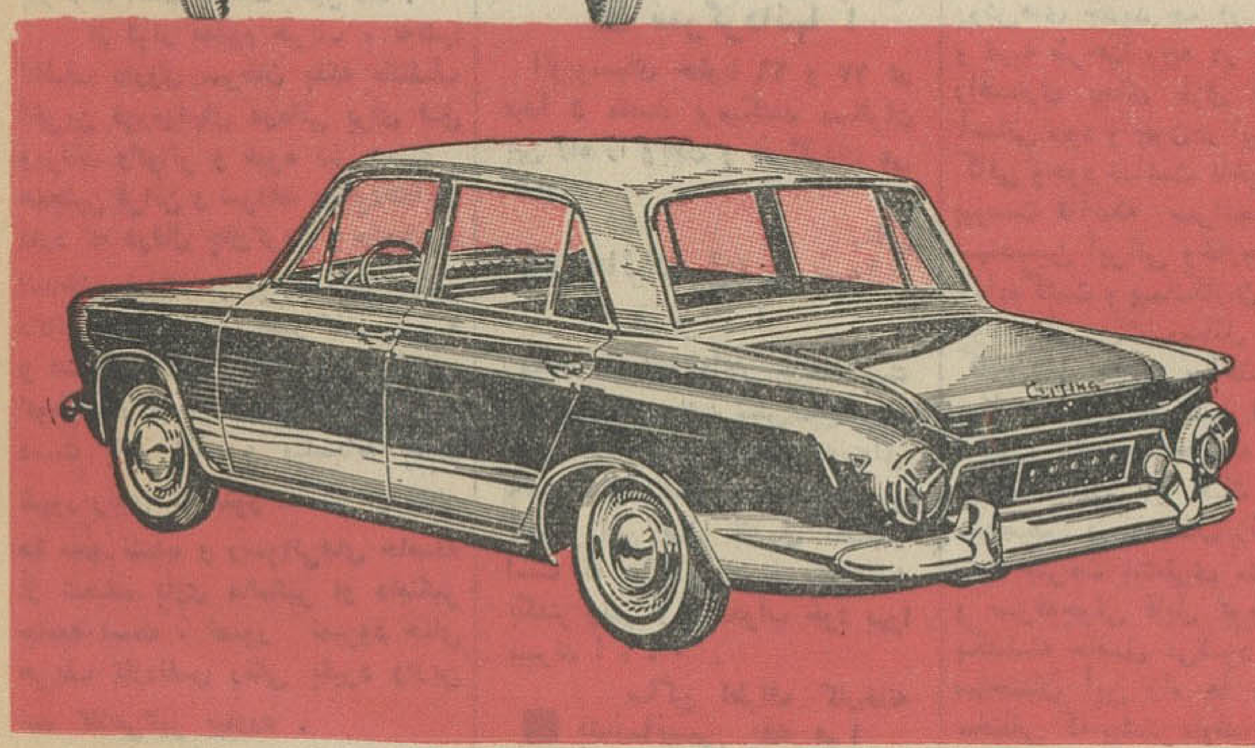

CONSUL CORTINA

Ford

قبل ازخرید اتومبیل ازمدل ۶۳

کُنسول کُورتینا دیدن فرمائید

نماینده انحصاری : شرکت سهامی تهران موتور خیابان اکباتان ـ تلفن ۳۳۶۵۸ ـ ۳۷۱۹۸ ـ تلگرافی : روغنی

اطلاعات کودکان
مجله محبوب خرد سالان
سه‌شنبه‌ها منتشر میشود

از صبح یکشنبه ۲۰ تیرماه

(تراس وسالن) **دیانا ـ برلیان ـ اسکار ـ زهره**

الن لد لیزابت اسکات

در فیلم

کوه سرخ

رنگی
تکنی کالر

دوبله فارسی در استودیو مولن روژ

برای اطلاع از برنامه سینماهای مولن روژوشروع سانسها تلفن ۷۵۸۸۸۸ بطور اتوماتیک بشما جواب خواهد داد

انتقاد

احمد احرار

حکیم بی‌جواز !

دیروز در راهروی اطلاعات مردی قال‌مقال راه انداخته بود که من‌کاشف داروی سرطان هستم و امروز یکی‌از همکاران ، یادداشتهائی را که این مرد دیوانه‌مآب برای درج در روزنامه باو داده است بدست حقیر داد .

از قرار معلوم حریف ، نه‌تنها کاشف داروی سرطان بلکه مکتشف آخرین فورمولهای درمانی برای فتق ویرقان وگواتر و غیره نیز هست . همچنین قرائن و شواهد موجودحکایت دارد که درقال چاق‌کردن و جنجال‌راه انداختن نیزکه از لوازم حتمی چنین دکانی است حریف بقدر کفایت‌عرضه و استعداد دارد . لکن فقط یك‌عیب کوچك درکار او هست که کمی دیر دست بکار شده و متاسفانه بعداز ظهور رندی که هنوز اسمش از خاطر ها محو نشده و رسوائی‌های حاصله از شعبده بازی عالمگیر او دامنگیر جامعه است ، تصور نمیرود حنای حریف تازه‌نفس رنگی بگیرد وازین نمد کلاهی‌گیر بیاورد .

غرض بنده نیز بخل و چشم‌تنگی درقسمت‌اخیر نیست. از قدیم‌گفته‌اند تا خر درجهان هست مفلس در نمی‌ماند . هرنبوغی در دنیای امروز مالیات و عوارضی دارد ، بگذارخریت هم مالیات داشته باشد و کسانیکه ازین‌موهبت الهی بهره‌دارند به‌رنودی مثل متخصصین تسخیر جن ومتبحرین درامر طلسمات و خفیات و مکتشفین معجون افلاطون و داروی سلاطون‌باج بدهند . کما اینکه وقتی احمد آقای هراتی مثل اولیاءالله روی سرودست مردم‌میچرخید و ریشه‌های بندتنبانش بعنوان تبرك و تیمن دربازارها خرید وفروش میشد و هیچ قدرتی جرات نداشت‌چپ باو نگاه‌کند حقیر ازته‌دل میگفتم : نوش جانت ، نازشصتت ، بخور و بچر که با آن کله نقشه‌کش بمولا مستحقش هستی !

اما گیرکار این بود که احمد آقا مثل یك جن‌گیر ورمال معمولی بابت کشیدن چهارتا خط کج و معوج روی کاغذ کله‌قند و نوشتن طلسمات و اوراد واذکار مردم را تحمیق و سر کیسه نمیکرد بلکه جان یکعده آدم ، یکعده موجود نفس‌کش را بنام انسان، دراختیار گرفته و جلوی چشم‌مقامات قانونی ورسمی‌ووزارت جلیله‌بهداری، آدمها را مثل خوکچه هندی وسیله آزمایش شربت مکشوفه آقا شیخ حسن قرار داده بود !

مکتشف جدید داروی سرطان ، از قرار اقرار خودش این آزمایش راکه احمدآقای هراتی و آقا شیخ حسن روی بیماران سرطانی مردم ادامه می دادند متاسفانه از زن و فرزند خود شروع کرده زیرا درشرحی‌که اکنون جلوی چشم بنده است مینویسد :

«نتیجه پانزده سال مطالعه شبانه روزی‌چاکر بعد ازنیمه شب ٤٢ر٤/٣١ بثمر رسید و بزرگترین اکتشاف‌قرن بیستم نصیب یك ایرانی شد . در نتیجه پانزده سال مطالعه و هزینه‌دو میلیون ریال و سرطانی کردن خودم و زنم و بچه خردسالم بالاخره مرض سرطان و داروی آنرا کشف کردم . داروهائی که روی خودم و زنم و فرزندم آزمایش شده :

هیپوسولفیت دوسود تزریق داخل وریدی - فوزولیت B تزریق داخل وریدی - آمپول کلرورد‌وکلسیم‌داخل وریدی و الی‌آخر ... گیاهان مانند انسانها مبتلا بکسالت‌روحی شده‌اند سرطان یکنوع قارچ «ویروس» است که از نباتات و حیوانات بانسان‌منتقل میشود . داروی آن موادگوگردی و فسفره میباشد . این اکتشاف صلح عمومی قطعی خواهد ساخت ! ..... چاکر ممیزمستقل حسابهای گرمسار- علی دیهیم !»

کسی‌نزد ابن‌سیرین‌گفت‌که دیشب خواب دیدم پاپشك شتربورانی می سازم . ابن‌سیرین‌گفت دو دینار بده تا خوابت را تعبیرکنم . گفت اگردو دینارداشتم بادمجان میخریدم‌وبورانی بادمجان‌میخوردم نه‌بورانی پشك‌شتر!

برحقیر روشن است که اگر آقای مکتشف دومیلیون‌ریال پول دربساط داشت‌برای دو دینار گلاشی وگوش- بری چنین کیسه‌ای نمیدوخت وچنین شعبده‌ای‌ساز نمیکرد . اما درین‌مورد که این آدم مخبط و شیاد زن وفرزند بیگناه خودرا قربانی عمل جنایت‌آمیز خود کرده و براستی آنها را مبتلا به هزار درد بیدرمان ساخته است‌تقریبا شکی ندارم . چون بچشم خودم خان بیسوادی را دریکی از مناطق‌ایل‌نشین دیدم که برای کشف داروی زخم‌معده رعایای خودرا زیر تیغ و قیچی‌جراحی میخواباند و روی آنها آزمایش می کرد !

دیشب‌درصفحه‌حوادث‌اطلاعات‌تصویری از دادستان دادگاه فرمانداری نظامی ودلسوزی وظائف‌خودرا انجام دهند قطعه‌ای از راه که امروزاعلیحضرت همایونی افتتاح میفرمایند یکی از مشکلترین راهها بوده است . دره هراز در دوران تاریخ یکی از معابر اصلی بوده و اکنون آثاری از راههای قدیمی در آن مشاهده می‌شود ساختمان این راه قبل از جنك جهانی دوم آغاز گشت ولی باشروع جنك هفده سال متوقف‌ماند ودراین مدت براثر عوامل جوی و ریزش و زلزله که‌همه در این منطقه بعلت وضع طبیعی وساختمان کوههای آن شدید می‌باشد تقریبا همه کارهای انجام شده غیر قابل استفاده گشت و در بسیاری از قطعات مسیرهای جدید ومناسبتری انتخاب شد . درحین ساختمان راه نیز عوامل فوق مشکلات فراوانی برای مهندسین و پیمانکاران ایجاد کرد وهزینه های اضافی را باعث شد و متاسفانه تلفات جانی نیز وارد گردید .

طول راه جدید از رودهن تاآمل ١٢٨ کیلومتر است و ادامه آن تا بابل - ساری - گرگان - شاه پسند دردست ساختمان است و در مدت برنامه سوم تامشهد و مرز افغانستان ادامه خواهد یافت ، از این راه فاصله تهران تاکنار دریای خزر را که ٢١٠ کیلو متر است درمدتی کمتر از سه ساعت میتوان پیمود و این امر در عمران و وضع اقتصادی منطقه شمال و مبادله کالا ورفت وآمد مسافرین بهبود موثری خواهد بخشید . در این راه ٩٥٠پل و ایروی کوچك ومعمولی و ٤ پل بزرك و ١٥ تونل جمعا بطول ٥٥٠٠ متر که طویلترین آنها ١٥٠٠ متر می‌باشد ساخته شده‌است .هزینه ساختمان این راه ١٨٠٠ میلیون ریال که بادرنظر گرفتن وضع طبیعی و مشکلات از متوسط هزینه راهسازی بیشتر و گرانترین راهی است که ساخته شده‌است اکنون از پیشگاه مبارك شاهانه استدعادارد راه را افتتاح فرموده و اجازه بهره برداری از آن را صادر فرمایند .

گزارش مدیر عامل سازمان برنامه

درباره راه هراز

روز گذشته درمراسم گشایش راه جدید تهران- آمل آقای‌مهندس اصفیا مدیر عامل سازمان برنامه گزارشی معروض داشت که درزیر بنظرخوانندگان عزیز میرسد :

اعلیحضرتا : یکی از بزرگترین اقدامات عمرانی چند سال اخیر ساختمان قسمتی از راه‌های اصلی کشور بوده‌است ، قبل از این دوره ساختمان راه بطریق اساسی‌بامسیر صحیح وزیرسازی محکم وروسازی اسفالت معمول نبود . بکار بردن روش‌های جدید چه در امر مطالعه و تهیه طرحها وچه در اجرای کار راهسازی بجای طرق قدیمی امر آسانی نبود و چون‌در این کارتجربه کافی وجود نداشت تاخیراتی‌بوجود پیوست تاآنکه سرانجام بوسیله مهندسین ایرانی وخارجی نقشه ها آماده گشت و پیمانکاران نیزتدریجا خودرا از حیث وسائل مکانیزه و کارمندان مجهز ساختند و این برنامه مهم و سودمند اجرا شد و اکنون باتجارب حاصله و بامجهز بودن کشور از حیث ماشین و متخصص درساختمان راه‌های‌برنامه سوم سرعت بیشتری مشهود است و صرفه‌جوئی قابل توجهی نسبت بگذشته حاصل می‌شود . بعلاوه‌در ساختمان این راه ها مسائل فنی مختلفی که بیشتر باوضاع‌جغرافیائی وشرایط اقلیمی بستگی داشت‌پیش آمد نمود که همه حل گردید .

راهسازی در برنامه دوم

در دوره برنامه دوم ٢٧٠٠ کیلو متر راه اصلی اسفالته درجه ١ و ١٤٠٠ کیلو متر راه اصلی شنی و ١١٠٠ کیلو متر راه درجه ٢جمعا ٥٢٠٠کیلومتر راه طرح ریزی شد که مهمترین آنها راه سرتاسری خرمشهر - پهلوی - همدان - کرمانشاه -خسروی - رودهن - آمل و تهران ساوه - اصفهان‌است. و تاکنون ساختمان ٥٠٦٠ کیلومتر آن‌خاتمه‌یافته‌است . دراین راهها بغیر ازهزاران آبرو وپلهای‌معمولی ودیوارهای حافظ ١٦ پل بزرك و ٣٦ تونل ساخته شده‌است .

نقشه و مشخصات راه‌های فوق توسط مهندسین سازمان برنامه و وزارت راه و چهارگروه مهندسین مشاور ایرانی وخارجی تهیه‌گشته ساختمان آنها از طریق سازمان برنامه یاوزارت راه به‌پیمانکاران راهسازی واگذار شده‌و قسمتی هم بطورامانی توسط وزارت راه انجام شده‌است ، چهار شرکت مختلط ایرانی و خارجی و شصت و یك پیمانکار ایرانی ساختمان راه ها را عهده‌دار بوده‌اند و اکنون نیروی کار قوی و مجهزی برای راهسازی در کشور ایجاد شده که‌خوشبختانه قسمت اعظم آن اخیرا در ساختمان راههای برنامه سوم مجددا بکار مشغول شده‌است .

هزینه ساختمان ٥٠٠٠ کیلومتر راههای فوق حدود ١٦٨٠٠ میلیون ریال شده‌است و باآنکه در ابتدا بخصوص برای کار مکانیزه‌تجربه و تخصص وجود نداشت و باآنکه راهها برای فشار سیزده تن بر محور بجای هشت تن که در غالب کشورها متداول است محاسبه شده هزینه فوق کاملا مناسب ودرردیف هزینه راهسازی های مشابه در بسیاری از کشورهای دیگر است، درمقابل احتیاجات کشور وسیع‌ما به‌راه که قدم اولیه برای عمران هر منطقه‌ایست البته برنامه انجام شده هنوز ناچیز است .

در برنامه سوم

در برنامه سوم حدود ٥٠٠٠ کیلو متر راه اصلی اسفالته و ٧٠٠٠ کیلو متر راه فرعی منظور شده‌است . ساختمان راه‌های اصلی در محور های بندر عباس کرمان- و ساری، شاه‌پسند و تاکستان - بازرگان و قم - بروجرد و ساختمان راههای فرعی‌در کلیه استانهای کشوراکنون آغاز گشته و مسلما تاخاتمه‌دوره برنامه پایان خواهد یافت .

نگهداری راهها

البته راه‌هائی که بااین همه هزینه و تلاش ساخته می‌شوندباید به‌بهترین وجهی نگاهداری شوندتا هم استفاده صحیح از آنها مرتبا میسر گشته وهم‌سرمایه‌قابل‌توجهی که در آن بکار رفته است حفظ شود . برای این کار پیش بینی های لازم شده وتجهیزات وزارت‌راه تدریجا تکمیل خواهد شد ولی موفقیت در این‌امر منوط به آن است‌که اولا استفاده کنندگان از راههابخصوص‌صاحبان وسائط نقلیه سنگین که از نظر استهلاك وسوخت و لوازم یدکی صرفه‌جوئی قابل ملاحظه‌ای مینمایند مقررات عبور و بخصوص میزان بار مجاز را کاملا رعایت نمایند وثانیا مامورین راهداری و انتظامی باعلاقه

گفتگوی تلفنی

■ معذوریم

اداره محترم روزنامه اطلاعات‌عطف بشرح مندرج‌درشماره١٢١٣٧مورخ ٨ر٤٢ آن جریده شریفه زیر عنوان (شرکت تلفن توجه‌کند) مستحضر میدارد .

نداشتن امکانات فنی فعلاشرکت را از نصب تلفن همگانی در سه‌راه ضرابخانه معذور میدارد.البته‌تامین نظر اهالی محترم آنحدود در نظر بوده و پس از حصول امکان فنی اقدام لازم بعمل خواهد آمد .

اداره مراکز تلفن

■ سرگردانها !

اتوبوسهای خطوط ١٦ و ١٧ در مبدأ و مقصد برمیکنند مسافران بین راه را ویلان و سرگردان می گذارند .

ردائی

■ جائیکه آدمها بهوا میپرند !

مجاور میدان‌ژاله‌کار خانه‌ای‌است که‌هرروز در ساعت شش‌صبح‌شروع کار، کار خانه را با بوقی که‌متعلق به‌صد سال پیش است ، اعلام می کند . این صدا بقدری ناهنجار است که ساکنین اطراف کار خانه یکمتر ونیم از رختخواب خود بهوا میپرند ! . . .

ساکن اطراف کارخانه

■ بدشانسی یقه مرا گرفته

ازشرکت تلفن بپرسید چرا تلفن مرا که پولش را دو سال‌قبل‌داده‌ام نمیدهند . مدتهاست تلفنهای‌ماقبل ومابعد شماره فیش مرا داده اند اما نمیدانم چرا بدشانسی یقه‌مرا گرفته است . شاید فیش شماره ٤٤٠٨٧ در بوته فراموشی است والاعلتی برای‌تعویق‌آن وجودندارد.

مهندس غفاری

■ پول، برای ، چی ؟

وزارت فرهنك اصلادراین‌مدارس ملی رابه بندد تا خیال مردم راحت شود در دبیرستان ملی (ق-م) برای دادن نتیجه ازماصد ریال وجه‌رایج مملکتی می خواهند امسال بین پانصد نفر دانش آموزان این دبیرستان فقط ٦٦ نفر قبول‌شده اند .

فرامز پور دادیان

■ شرکت واحد توجه‌کند

خیابان دولت قلهك سه ایستگاه مسجد ، حکیم زاده و میدانگاهی دارد که هر سه‌اینها فاقدباجه‌بلیط فروشی است اهالی‌انتظار دارنداقلا برای یکی از این ایستگاه هایك باجه بلیط فروشی نصب شود .

ولی‌اله بقائی‌مقدم

■ به اتوبوسهای اوشان برسید

روز جمعه میخواستیم به‌اوشان برویم دیدم برای‌سوارشدن‌اتوبوس قشقرقو معرکه ای برپاست . یك اتوبوس بعداز پنج‌شش ساعت از راه رسید و عده‌ای لااقل سیصد نفر بطرف آن هجوم بردند .این مطلب را بنویسید بلکه مسئولین امر برای سر و صورت دادن بوضع اتوبوسرانی این خط هم اقدامی بکنند .

محسن‌احمدزاده

■ چراسروصورتی نمیدهید

برق شرکت‌وثوق‌روزی چندساعت خاموش است . چرا به این برقهای اختصاصی سروصورتی نمیدهند تا مردم راحت شوند .

افسارتش

■ چرا نمیدهید

مابانزده نفریم که برای‌درختکاری عباس آباد از طرف شهرداری کار کردیم.چهارماه‌است برای دریافت دستمزد به‌شهرداری مراجعه‌میکنیم هنوز دستمزد ما را نداده اند .

محمدعلی‌صادقی

دیدم‌که چاقوی متهم بقتلی‌را بدادگاه نشان میداد و باستناد اظهارات و ادعای دادستان دادگاه متهم رامحکوم باعدام کرد . نمیدانم چرا هیچ دادستانی قیچی و چاقو را از دست جنایتکارانی ازین قبیل نمی‌گیرد و هیچ محکمه‌ای نیست یقه اینها را بچسبدکه عمو، توکه‌هستی،چکاره‌ای، کی‌گفته داروی سرطان ویرقان کشف کنی که زن وبچه وکس و کارت را قربانی آزمایشات جنون‌آمیز میکنی؟!

اگر شما بیمار سرطانی بدست شیخ‌حسن و هراتی نمیسپردید ووقتی تق کارآنها درآمد اجازه نمی دادید پولهای باد آورده را بردارند و مثل نسیم‌عیار از انظار ناپدیدشوند.امروز دیگری بسودای کشف داروی‌سرطان زن‌وفرزند خودرا بقول‌خودش‌سرطانی نمیکرد . من باستناد اوراقی که در دست دارم وبوسیله این سطورنسبت به‌مدعی اخیرکشف‌داروی سرطان‌اعلام جرم‌میکنم وامیدوارم مرجعی پیداشود که یقه این مرد را بچسبد تا معلوم شود مخبط است یا شیاد ودرهرحال جای او درتیمارستان یا زندان معلوم شود .

بانوان آبادانی در موسسه اطلاعات

سرپرست بانوان گفت: مابا خاطراتی خوش تهران‌راترك میکنیم

بانوان آبادانی هنگام بازدید از دستگاههای فنی اطلاعات

صبح امروز ٢٧ نفر بانوان‌عضو باشگاه بانوان آبادان که بدعوت انجمن دوشیزگان وبانوان برای شرکت در اردوی تابستانی بتهران آمده‌اند ،در موسسه اطلاعات حضوریافته واز قسمتهای تحریری وفنی موسسه بازدید بعمل‌آوردند. امسال نیز مطابق معمول همه‌ساله کاروانی از طرف انجمن‌دوشیزگان وبانوان وابسته بمجله اطلاعات بانوان بکنار دریا رفت و امسال عده زیادی از بانوان شهرستانی و از جمله بیست‌وهفت نفر بانوان آبادانی بسرپرستی خانم مقدس‌در این اردو شرکت نمودند . این‌عده که میهمان‌انجمن‌دوشیزگان‌وبانوان بودند پس از اتمام اردو ومراجعت بتهران وطبق برنامه‌ای که برای آنان تنظیم گردیده بود ، از نقاط دیدنی تهران و موزه‌هادیدن نمودند .

خانم مقدس سرپرست این‌عده اظهار داشت :

مدت اقامت دراردو و در تهران برای ما بسیار دلپذیر بود واکنون که تهران را بقصد آبادان ترك می‌کنیم دنیائی خاطره خوش‌بهمراه داریم . بازدید از موسسه اطلاعات نیز برای ما بسیار ارزنده و جالب بود.

بادوربین کرستاکداك
عکسهای رنگی‌زیبابرنگهای طبیعی بگیرید

جناب آقای حاجی یوسف عارفی

چون دراثر زحمات وفداکاری جنابعالی‌جاده‌طالقان از شهرك به جوستان شروع و نزدیك باتمام است ازحضرتعالی صمیمانه تشکرمینمائیم.

فرهاد جعفریان - قربانعلی عارفی- صفا عارفی

شرکت‌سهامی‌رادیو تلویزیون‌ایران

سرویس و تعمیر انواع گیرنده‌های تلویزیون تحت نظر متخصصین کارآزموده

مجهز ترین تعمیرگاه تلویزیون ایران

تلفن ٦١٣٤٦٦ - ٦١٣٤٦٥ خیابان آیزنهاور - خیابان‌جیحون- جنب پپسی کولا

تشکیل مجمع فوق‌العاده

چون در مجمع سالیانه چهار عصرروز ١٥ر٤٢ شرکت سهامی کارخانه پنبه‌پاك‌کنی بابل اکثریت حاصل نگردیدمجددا دعوتی در محل شرکت واقع در دروازه قدیم شاهی بابل تشکیل میگردد از عموم صاحبان سهام یاوکلای قانونی آنان دعوت میشود که ساعت ٤ عصر روز شنبه ٥ر٤٢ در مجمع فوق‌العاده‌حضور یابند .

دستور جلسه :

١- گزارش مدیر عامل و تصویب بیلان وحساب سود وزیان سال ٤١

٢- انتخاب یکنفر بازرس

٣- مشی‌آتیه شرکت

شرکت سهامی کارخانه پنبه‌پاك‌کنی‌بابل - ح -س-خلیل‌مرتضوی

جناب آقای احمد نفیسی شهردار محترم تهران

ساکنین غرب تهران بویژه اهالی شاه‌آباد نوو خیابان دکتر اقبال در همین مدت کمی که جناب آقای خاضع بسمت شهردار ناحیه ٤ و آقای مهندس وزیری رئیس دایره فنی و آقای‌شمیرانی رئیس امور شهر آن مشغول کارشده‌اند از اقدامات عمرانی مشارالیهم کمال رضایت وقدردانی را داشته و این حسن‌انتصاب رابجنابعالی تبریك و تهنیت می‌گویند .

رئیس انجمن محلی شاه‌آباد نو - احمد مقدم

آ-٧٣٢٧

آگهی مناقصه شماره ١٤٢ر١

اداره مخابرات ارتش مقدار چهارصد کیلو متر (٤٠٠) سیم گالوانیزه (بقطر ٣ میلیمتر) مورد نیاز خودرا تحویل تهران‌از طریق مناقصه خریداری مینماید علاقمندان بشرکت در مناقصه میتوانند برای دریافت برك مشخصات و شرایط مناقصه همه‌روزه بغیراز ایام تعطیل در ساعات اداری به شعبه خرید دایره‌لوجستیك اداره مخابرات ارتش واقع در بادگان جمشیدیه مراجعه نمایند تاریخ تسلیم پیشنهادات تاآخر ساعت اداری روز ٩ر٤٢ میباشد

آ-١١٩٩٦ اداره مخابرات ارتش

آگهی تجدید مناقصه شماره ٢٦

نیروی هوائی تعداد دودستگاه غلطك ٢تنی و یکدستگاه‌غلطك موتوری ١٢-٨تنی مورد نیاز خودرا از طریق مناقصه مجدد خریداری مینمایند . داوطلبین میتوانند بامراجعه بستاد فرماندهی نیرو (خیابان آیزنهاور - چهارراه بیمارستان) مشخصات و برك شرائط رابرایگان دریافت و پیشنهادات خودرا تاساعت ٩ صبح روز شنبه ١٢ر٥ر٤٢ بدفتر ستاد فرماندهی تحویل نمایند.

آ-١١٩٩٤ ١-٢ نیروی هوائی

آگهی مناقصه نوبت ٢

پیرو آگهی مناقصه ٢٠٨٠ /س٨ر٣ر٤٢ سازمان تعاون کادر نیروهای در حدود ٥٠ قلم نوشت‌افزار مصرفی سال ٤٢ سازمان را از طریق مناقصه خریداری مینماید .

داوطلبین شرکت در مناقصه میتوانند بامراجعه بسررشته‌داری برك شرایط مناقصه را بارویت نمونه‌جات پلمپ شده در سررشته داری سازمان دریافت نمایند.

پیشنهادات رسیده بایستی جهت کلیه ارقام داده شود .

پیشنهادات رسیده بایستی تاآخر وقت روز پنجشنبه ٢٧ تیرماه ٤٢ بدفتر سازمان رسیده و در ساعت ١١ روز شنبه ٢٩ر٤٢ پیشنهادات رسیده باز وقرائت خواهد شد صدی پنج معامله پیشنهادی بعنوان ودیعه بایستی نقدا باسپرده بانکی ضمیمه باشد.

هزینه درج در روزنامه‌و هرگونه مالیات متعلقه بعهده‌برنده‌مناقصه است سازمان دررد یاقبول ویاهرگونه تصمیم در مورد نوع مناقصه آزاد است .

مدیر عامل سازمان - سرلشکر علیرضا قریب

ترازنامه شرکت ت‌ث‌ث بامسئولیت محدودازاول‌فروردین١٣٤١تاآخر اسفند ١٣٤١

دارائی	مبلغ د	مبلغ ریال
اموال منقول		١٥١٨٢٨٥
کالا		٨٤٩٧٠٦٩/٢٠
موجودی در بانکها		٢١١
مطالبات دیون طبق اسناد		٨٩٤٥٠٥٦
مطالبات دیون حسابجاری با اشخاص		٣٣٧٨٤١٢/٥٠
مطالبات دیون مشکوك‌الوصول وسفته‌های واخواستی		٢٠٢٩٨١٧
اعتبارات‌اسنادی سفارشات اجناس بین راه		٦٧٦١٢٧٣/٩٥
تعهدات‌در قبال بروات نزولی		١٠١٤٥٠٠
جمع		٣٢١٤٤٦٢٤/٦٥
موازنه		٣٢١٤٤٦٢٤/٦٥

بدهی	مبلغ ریال
سرمایه	٥٠٠٠٠٠٠
وجوه استهلاکی	٣٦٤٦٤٨
طبق‌اسنادو قبوض	١٤٩٣٧٥٦٥/٣٠
حساب جاری بانکها	١٠٤٢٥٩٢
دیون حسا ب‌جاری اشخاص	٩٢٢٧٧٦٧/٥٠
دیون بستانکاران موقت	٣٩٤٢٧٩/٣٥
بروات نزولی	١٠١٤٥٠٠
جمع	٣١٩٨١٣٠٢/١٥
سود ویژه	١٦٣٣٢٢/٥٠
موازنه	٣٢١٤٤٦٢٤/٦٥

سود وزیان

درآمد	مبلغ د	مبلغ ریال
سود حاصله از سال قبل		٣١٦٩٨/٢٥
سود حاصله از فروش اجناس		٢٨١٦٩٦٥/٦٥
درآمد غیر مترقبه		٧٧٠
جمع		٢٨٤٩٤٣٣/٩٠
موازنه		٢٨٤٩٤٣٣/٩٠

هزینه	مبلغ ریال
حقوق و مصارف اداری	١٧٦٦١٥٤/٢٥
استهلاکات	١٤٢٨٤٣
هزینه بانکی	٧٥٧١١٤/١٥
بیمه	٣٠٠٠٠
جمع	٢٦٨٦١١١/٤٠
سود ویژه	١٦٣٣٢٢/٥٠
موازنه	٢٨٤٩٤٣٣/٩٠

بانجر نگار سیار اطلاعات
از گوشه و کنار کشور دیدن کنید

نشاط زندگی و عشق بکار

در سیمای مردان زحمتکش ترکمن صحرا بیش از هر چیز بچشم میخورد

مردم ترکمن صحرا که قرن‌ها زندگی بدوی داشتند امروز خود باوسایل جدید کشاورزی زراعت میکنند وفرزندان خودرا بمدرسه میفرستند ومتوجه بهداشت خود هستند

سلف فروشی یاپیش خرید محصول کشاورزان ترکمن صحرا را سخت درزحمت گذارده ومانع پیشرفت آنهاست وباید سازمانهای دولتی مسئول برای رفع آن اقدام کنند

گنبد کاوس - گزارش شماره ۴۸

گنبد کاوس و ترکمن صحرا نیز مانند منطقه گرگان یکی از مهمترین مراکز کشاورزی خصوصا کشت پنبه و غلات کشور است روزیکه از گرگان عازم گنبد کاوس بودم در مزارع اطراف جاده می دیدم که کشاورزان زن و مرد با کوشش خستگی ناپذیر در زیر آفتاب سوزان کار میکنند. درسیمای اغلب آنها نشاط زندگی وعشق بکار خوانده میشد.

میزان کشت پنبه

در تماسی که با آقای دکتر علائی رئیس اداره کشاورزی گنبد کاوس گرفتم وی در باره سطح کشت پنبه و غلات در گنبد کاوس و دشت گفت سالیانه در حدود یکصد هزار هکتار زیر کشت میرود و میزان کشت پنبه در سال تقریبا به چهل هزار هکتار بالغ میگردد آبیاری مزارع این منطقه نیز از طریق چاههای ارتزین، چاه های امریکائی و چاههای عمیق وآب رودخانه صورت میگیرد و عده بسیار قلیلی نیز دیمی کشت میکنند آقای دکتر علائی اضافه کرد براثر بارندگی های بموقع و آبیاری لازم امسال وضع محصول کشاورزی خصوصا پنبه بسیار خوب است و امید میرود که کشاورزان حداکثر بهره برداری را از مزارع خود بنمایند ولی بنظر من موضوعی که باید بعنوان یك مسئله اساسی مورد توجه دولت قرار بگیرد این است که در گنبد کاوس و دشت ترکمن صحرا زمین زیاد است ولی متاسفانه آب بمقدار کافی برای بهره برداری از این زمینها وجود ندارد و اگر از طرف سازمان برنامه برای ایجاد یکی دو سد کوچك در این منطقه اقدام شود تردیدی نیست که میزان تولیدات کشاورزان چندین برابر افزایش خواهد یافت.

پنبه در زندگی مردان کشاورز ترکمن نقش عمده‌ای دارد وحاصل دسترنج ومایه زندگی آنان است

رواج سلف فروشی

آقای چرکز ساریانی یکی از اهالی گنبد کاوس که کارش خرید و فروش غلات وپنبه میباشد در باره کشاورزی این منطقه اظهار داشت: متاسفانه سلف فروشی بطور بیسابقه ای در گنبد کاوس و دشت رواج دارد واین موضوع کشاورزان بی بضاعت را سخت ناراحت کرده است چنانچه ازطرف بانك اعتبارات کشاورزی یاوزارت کشاورزی برای ازبین بردن آن اقدام نشود عواقب وخیمی در انتظار آینده کشاورزی ترکمن صحرا و گنبد کاوس خواهد بود.

اقدامات ناحیه عمران گرگان و دشت

چون شنیده بودم از طرف ناحیه عمران گرگان ودشت اقدامات سودمندی در جهت راهنمائی کشاورزان دهات دور افتاده گرگان و گنبدکاوس و دشت ترکمن صحرا انجام شده است برای کسب اطلاعاتی از این اقدامات با آقای نعمت الله وحدتی رئیس ناحیه عمران ملاقات کردم وی ضمن اشاره بوضع کلی دهات این منطقه اظهار داشت: طرح عمرانی گرگان و دشت مرحله‌ای ا زبرنامه عمرانی است این طرح نوع جدیدی ازخدمات دولتی ایران را در اختیار روستائیان

بقیه درصفحه ۸

جدول کلمات متقاطع شماره ۲۴۴۴

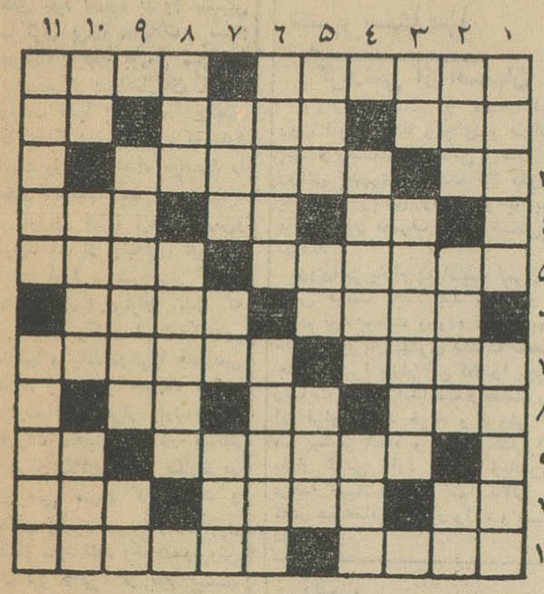

افقی: ۱- از معروفترین نویسندگان رآلیست فرانسه - باکینه می‌آید ۲- سابقا یکی بیش نبود ولی اخیرا مصنوعی آنرا هم ساخته‌اند - از شهرهای معروف اروپا - از ظروف عظیم ۳- موجود افسانه‌ای - خطیب مشهور فرانسوی در عهد انقلاب ۴- ضمیری است - نوعی لباس قدیمی زنانه - درهر کاری بیاید اساس آنرا سست میکند ۵- فارغ از گرفتاریها وپای بند عیال - ناخوش ۶- بسوی آنجا نماز میگذارند - فرستاده‌ای از عالم غیب ۷- یك درجه بالای مست - گرانبهاترین نوع کاغذ ۸- آقا زاده - نگهداشتن - آفرین کمان نشین ۹- بطوریکه کسی نفهمد - خودمانیم! ۱۰- طرف - از گناهان کبیر - اصطلاح فیزیکی ۱۱- طراوت وشادابی - چیزی بلندتر ومجلل تراز کت.

عمودی: ۱- حالا دیگر خوار بار فروشی شده است - ازالقاب خانم ۲- قصری سست بنیاد - نزدیك‌تر - از گلها ۳- طایفه‌ای در ایران - کشوری در اروپا ۴- بهم آشفته و پریشان - اقوامی هم هستند که واقعا برایشان طلاست امانه برای ما ۵- قسمتی ازشیمی - حرف تعجب - چون روا شود شیرین خواهد شد ۶- نهر - از سلسله‌های پادشاهی ایران ۷- نوعی سرسرا - چاشنی غذا - یکی دیگر از طوایف ایران ۸- قتل و غارت - آنچه مربوط به مرکز باشد ۹- سر بجای پانهاده - سرباز ورق به اصطلاح فرنگی مآب ۱۰- چهره - از محصولات مرغوب ژاپن - شهری در ترکستان ۱۱- تظاهر به ناخوشی - نعمت مجهول!

حل جدول شماره ۲۴۴۳

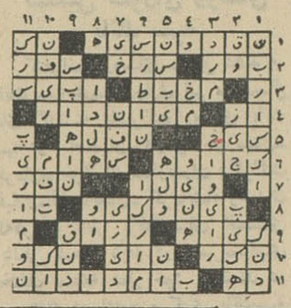

پمپ شناور انگلیسی
سومو
تمام برنزی با مشخصات منحصر بفرد
یک فاز تا ارتفاع ۲۰۰ متر
سه فاز تا ارتفاع ۳۰۰ متر
نمایندگی: ارسطوزاده - فردوسی شماره ۵۶۲

رامبلر

۱۹۶۳

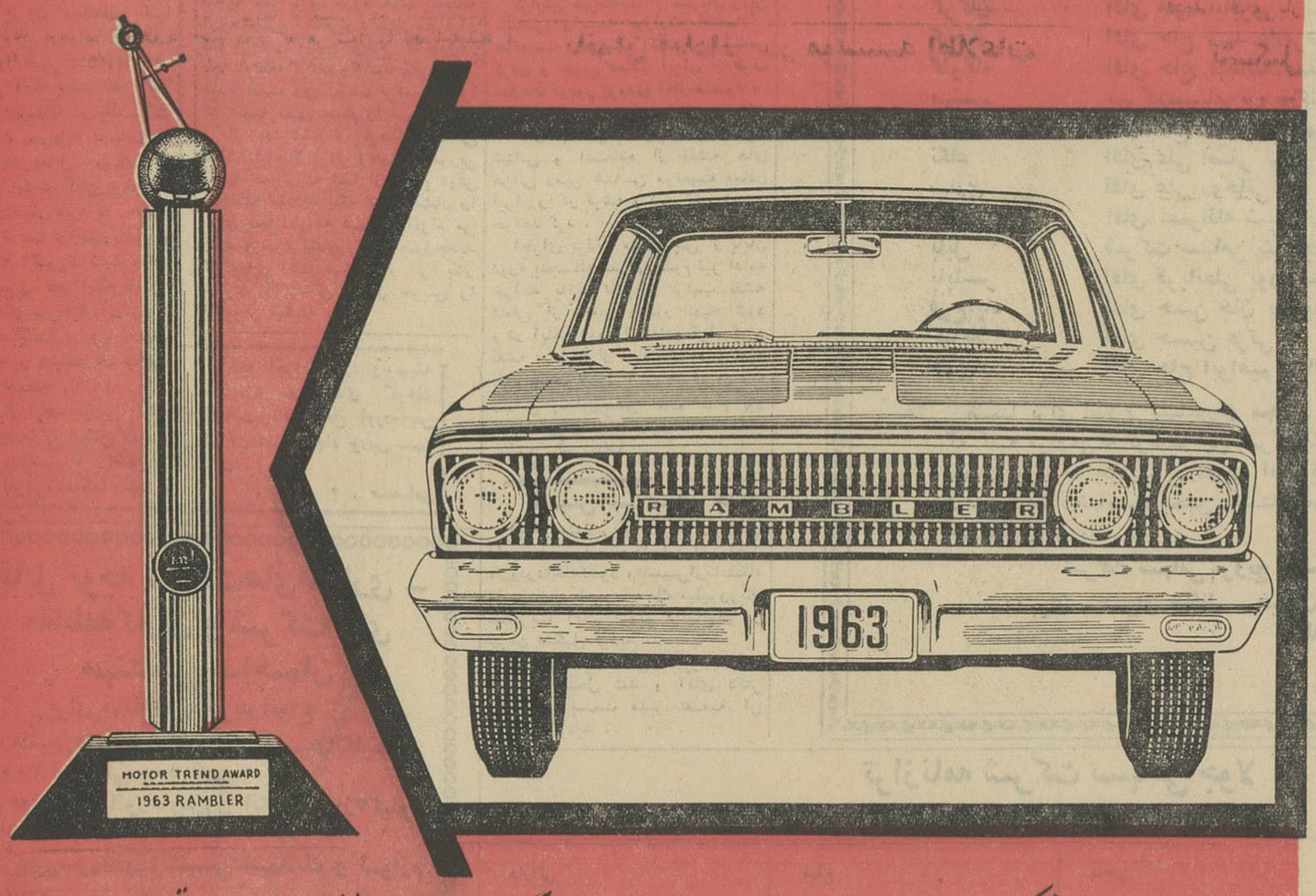

در بررسی پرهیجانی که بمنظور تعیین اتومبیل سال ۱۹۶۳ انجام گرفت ازمیان انواع مدلهای اتومبیل، رامبلر این افتخار راکسب کرد. شما هم رامبلر محصول امریکا را بعنوان اتومبیل سال خود انتخاب بکنید

کانون آگهی زیبا

1963 RAMBLER

رامبلر امریکن ۴۴۰
یك مدل ایده‌آل باشیکی وزیبائی خاص. قدرت و سرعت فوق العاده ماشین اسپورت دو در و۴در

رامبلر امباسادور ۹۹۰
در اوج تجمل و زیبائی جدید. با قدرت فوق العاده سریع ترین اتومبیل آمریکائی در مدل چهار در

رامبلر کلاسیك ۷۷۰
بزرگ، جادار و راحت برای نشستن در اتومبیل. درمدلهای مدرن وزیبا ۲ در و۴در

برای کسب اطلاعات بیشتر: بشرکت سهامی جیپ خیابان اکباتان - تلفنهای ۹-۳۰۵۴۴۵ مراجعه فرمائید.

نام نویسی
در هنرستان عالی موسیقی ملی

هنرستان عالی موسیقی ملی درسال تحصیلی ۴۳-۱۳۴۲ برای ساز های مختلف از کلاس پنجم ابتدائی و اول متوسطه هنرجوی دختروپسر میپذیرد. علاقمندان میتوانند برای نام نویسی و کسب اطلاعات بیشتر تا ۲۱ شهریور ماه جاری روزهای یکشنبه وسه‌شنبه صبح به‌محل جدید هنرستان (واقع در خیابان کاخ جنوبی جنب کوچه لقمان ادهم شماره ۳۱۲ تلفن ۴۲۳۴۵) مراجعه نمایند.

دردوره های ابتدائی واول متوسطه این هنرستان علاوه برمواد موسیقی برنامه دروس عمومی وزارت فرهنك نیز تدریس میشود و طبق تصویب شورای عالی فرهنك ارزش گواهینامه ششم متوسطه این هنرستان بدیپلم های دیگر برابراست. الف ۱۹۶۷

۱- آ-۹۳۲۰

کلاس نقاشی
انجمن دوشیزگان و بانوان

چون عده زیادی از دوشیزگان و بانوان علاقمند بهنر نقاشی ومخصوصا دوشیزگان دانش آموز تقاضای تشکیل کلاس نقاشی رادرانجمن دوشیزگان و بانوان مکرر بنموده‌اند، انجمن دوشیزگان وبانوان تصمیم بتشکیل کلاس نقاشی گرفته است که بزودی دایر خواهد شد.

داوطلبان برای نامنویسی میتوانند همه‌روزه صبح و عصر بدبیرخانه انجمن دوشیزگان وبانوان مراجعه کنند.

خیابان شاهرضا - خیابان فرصت - شماره ۷۳ - تلفن ۶۹۷۱۵

آ-۱۴۵۴ ۱-۵

انستیتوی قلب - دکتر عباسعلی عیوضی

متخصص بیماریهای قلب از آلمان
مجهز بمدرنترین وسائل آزمایشهای قلبی

پذیرائی: عصرها از ۴ الی ۷ صبحها باتعیین وقت قبلی
خیابان رازی شمالی کاشی شماره ۱۲۶ تلفن ۴۲۱۳۹
آ-۱۲۰۶۶

متل میموزا

هوای مطبوع - پلاژ زیبا - تفریحات سالم - غذای عالی - استراحت در ویلاها - اطاقها و آپارتمانهای درجه یک
موزیک جاز با آهنگهای شورانگیز فقط در متل میموزا
در هر کجا هستید و به هر کجا میروید شب را در رستوران متل میموزا بگذرانید
برای رزرو جا هرچه زودتر به خیابان شاه - ساختمان آلومینیوم - شماره ۷ تلفن ۶۱۱۳۴۸ مراجعه فرمائید

(سازمان غرب)

موضوع روز
بورس سهام

وزیر اقتصاد واخیرا هم‌رئیس کل بانك مرکزی، در مصاحبه‌های خود اشاره بلزوم تاسیس مرکزی برای معاملات سهام نمودند وایجاد بورس سهام را برای تمرکز پس‌اندازهای کوچك وجلب آنها بکارهای تولیدی تاکید کردند وآنطور که معلوم است وزارت اقتصاد موضوع را جدی گرفته است .

لزومی ندارد ایجاد بورس و فواید آن از جنبه‌های فنی، در اینجا مورد بررسی قرار گیرد، بطور خلاصه میتوان گفت که بورس ، مرکزی است که نظیر بانکها میتواند دولتی یا خصوصی باشد و در هر صورت ، زیر نظارت دقیق قرار دارد وتحت مقررات مخصوصی کار میکند و درآن دلالان رسمی بکارخرید و فروش سهام کارخانجات و معادن وغیره می‌پردازند. چون سهام سود دارد وخرید وفروش آن نیز خالی از نفع نیست، مردمی که قسمتی از درآمدخود را پس‌انداز میکنند، تمایل پیدا مینمایند که پس‌انداز نقد خود را تبدیل باوراق سهام بکنند وتا وقتیکه اوراق سهام را در اختیار دارند ازسودآن بهره‌مند شوند وهرآن‌هم احتیاج داشتند فورا آنرا در محل بورس نقد کنند .

تا اینجا قضیه اشکالی ندارد ولی وقتی پای اصل بدیهی عرضه وتقاضا ، که در بورس بشدت وجوددارد، بمیان می‌آید موضوع جنبه دیگری پیدا میکند .

فرض کنیم که بورس سهام ایجاد شود وسهام مؤسسات تولیدی نظیر کارخانجات دولتی ویا خصوصی در آن عرضه شود اگر خریداری پیدا نشود تکلیف چه خواهد بود؟ جز اینکه سبب تنزل ارزش سهام عرضه شده گردد چه حاصلی خواهد داشت؟

قبل از ایجاد بورس، توجه بدو نکته اهمیت فراوان دارد یکی اینکه، مردم این مملکت عادت کرده‌اند پس‌انداز خودرا بصورت نقد نگهدارند یا تبدیل بطلا وفرش بکنند و ذخیره نمایند. مردم باین علت پس‌انداز نقدی خودرا بیانکها می‌سپارند که اغلب خیال میکنند پول آنها همانطور دست نخورده در بانك باقی میماند، اگر غیر ازاین احساس کنند پولهایشان رااز بانکها بیرون میکشند، تنها ایجاد بورس نمیتواند این عقیده عمومی را تغییر دهد .

دیگر آنکه بعلت نقص قانون تجارت، متاسفانه در یك شرکت سهامی ، سرمایه سهامداران کوچك در مقابل سهامداران بزرك از امنیت کافی برخوردار نیست واختیار سرمایه سهام کوچك دربست دراختیار سهامدار عمده که اکثریت دارد میافتد وهیچ چیزی نفع اینگونه سهام وحتی بقای سرمایه آن را در مقابل حساب‌سازیها ویا تخلفات منجر بضرر سهامداران عمده ، حمایت نمیکند .

قبل از ایجاد بورس باید قانون تجارت را اصلاح کرد و قانونی متناسب با احتیاجات اقتصاد امروز مملکت تهیه و بمرحله اجرا گذارد وبوسیله آن از سرمایه‌های کوچك حمایت کافی بعمل آورد، پس از آن دنبال ایجاد بورس سهام رفت.

م . صمصامی

اقتصادی اطلاعات

شهرستانها

گزارشی از اصفهان

بازار اصفهان در هفته گذشته روی انواع کاغذ و چای و فلزات و پشم و ریسمان و قماش و دانه های روغنی تغییری نداشت کالا های فوق یا بعلت زیادی زمینه و یا بعلت عادی بودن مصرف تغییر قیمتی پیدا نکردند .

روی مغز بادام بمناسبت کمی زمینه ترقی قیمت دیده شد و بازار آن محکم بود پوست ورودی نسبت بهفته ما قبل جریان بهتری داشت محصول جدید کنیرا بازار این کالا را بجریان رضایت بخشی انداخت و معامله روی آن فراوان بود خرید و فروش آهن هم بیشتر شده و قند و شکر آزاد بازار گرمی دارد تقاضا زیادتر از عرضه میباشد پنبه تنها کالائی بود که در هفته ماقبل بازار راکد و سستی داشت .

نفت

صادرات نفت درشش ماه

شرکت های عامل نفت طی گزارشی اطلاع دادکه میزان تولید نفت ایران در دوماهه مه و ژوئن ۱۹۶۳ برابر «۱۱ اردیبهشت تا ۹ تیر ۱۳۴۲» برابر ۱۲٫۱۹۵٫۰۰۰ تن سنگین ودرشش ماهه اول سال ۱۹۶۳ برابر ۳۵٫۶۴۴٫۰۰۰ تن سنگین بوده است .

درهمین مدت میزان تصفیه نفت در پالایشگاه آبادان ۳٫۷۰۴٫۰۰۰ تن سنگین و در شش ماهه اول سال ۱۹۶۳ برابر ۸٫۸۶۹٫۰۰۰ تن سنگین شده است در دوماهه مذکور میزان نفت تصفیه‌شده صادره برابر ۸٫۱۳۶٫۶۰۰ تن سنگین بوده‌است که بترتیب با ۶۳ کشتی و ۲۰۱ کشتی حمل شده‌اند .

نشاط زندگی

بقیه از صفحه ۷

بیش از سیصد دهکده شهرستان های گرگان و دشت قرار میدهد و هدف نهائی این خدمات عبارت است از ترقی وضع امور اقتصادی و اجتماعی روستائیان. قرارداد اجرای طرحهای عمرانی در اوایل سال ۱۳۳۸ بین موسسه (بنیاد فورد) و سازمان برنامه و بنگاه عمران وزارت کشور بامضاء رسید و فعالیت برای راهنمائی کشاورزان عقب مانده گرگان و دشت ترکمن صحرا در زمینه های بهداشت و فرهنگ و کشاورزی آغاز گردید .

آقای وحدتی افزود: درنتیجه اقدامات ناحیه عمران و حوزه های پنجگانه آن وهمچنین مساعی و پشتکار دهیاران فداکار هم اکنون وضع کشاورزان دهات منطقه گرگان و دشت بکلی عوض شده است روستائیان ترکمن صحرا که اغلب معنی حمام را نمیدانستند و از بهداشت و فرهنگ اطلاعی نداشتند حالا براثر زحمات مامورین ناحیه عمران نه تنها از حمام دوش استفاده میکنند بلکه فرزندانشان را برای تحصیل به دبستان اعزام می کنند و خود کشاورزان با اصول جدید کشاورزی آشنا میشوند و آنرا بکار میبرند و زندگی بدوی خویش را فراموش میکنند .

صنایع

کارخانه کشمش تاکستان میتواند ۱۲ هزار تن تولید داشته باشد

امروز یك مقام رسمی در بانك عمران در مورد فروش کارخانه کشمش تاکستان به وزارت اقتصاد بخبرنگار ما گفت : مذاکراتی برای فروش این کارخانه بین آقای دکتر رام مدیر عامل بانك عمران و تعاون روستائی و قائم مقام وزارت اقتصاد جریان دارد . ولی هنوز نحوه فروش وتامین اعتبار آن مشخص نشده است .

با توسعه کارخانه کشمش تاکستان و تبدیل یك نوبت کار به دو نوبت میزان تولید این کارخانه از شش هزار تن به دوازده هزار تن کشمش افزایش می یابد از کشمش این کارخانه میتوان برای مصارف داخلی و صدور بخارج استفاده کرد .

بانك

تشکیل شورای رؤسای بانك سپه

کنفرانس روسای مناطق دهگانه بانك سپه درسال جاری نیز مانند سال های گذشته باشرکت روسای بانك سپه در : اصفهان ـ فارس ـ خوزستان ـ کرمان ـ خراسان ـ مازندران وگرگان گیلان ـ آذربایجان ـ کرمانشاه وهمدان که هریك ناظر برفعالیتهای اقتصادی وبانکی شعب تابعه در شهرستانهای مختلف منطقه عمل خود میباشند در این هفته در اداره مرکزی بانك سپه تشکیل گردید .

این شورای که هم اکنون باحضور رؤسای مناطق مزبور ورؤسای شعب بانك درمرکز ورؤسای ادارات ودوایر تابعه اداره مرکزی ادامه دارد گزارشهای رؤسای مناطق راکه مبتنی بر تجربیات عملی آنان است از روی دقت مورد بررسی قرارداده وباتوجه باین گزارش ها سیاست کلی واصلی بانك راطی همین جلسات تشریح ودر مرحله نهائی از مجموع مطالعات و تلفیق آنها با یك دیگر روش مشخصی راکه مبین سیاست عمومی ومتضمن خط‌مشی اساسی بانك درامور اقتصادی وبانکی خواهد بود تعیین وماخذ عملیات آینده قرارخواهد داد ...

معادن

تهیه نقشه معادن کشور

گزارش خبرنگارما از سازمان زمین شناسی وابسته بوزارت اقتصاد حاکیست که عملیات اکتشافی ومشخص کردن و تعیین معادن ایران از طرف سازمان مزبور بزودی آغاز میشود .

سازمان زمین شناسی طبق برنامه‌ای که دارد با اعزام اکیپ های زمین‌شناس و استفاده از نقشه های هوائی زمین شناسی موقعیت معادن ایران را در گوشه و کنار کشور تعیین خواهد کرد .

اجرای برنامه مزبور پس از پایان دوره پنجساله عمرانی سوم نیز ادامه خواهد یافت تا باین ترتیب نقشه کاملی از معادن کشور تهیه شود و در آینده مورد استفاده قرار گیرد نقشه برداری از معادن کشور و تهیه نقشه معادن کشور مدتی هم در وزارت صنایع ومعادن سابق تحت اقدام بود

شرکت‌ها

تاسیس شرکتهای جدید

* شرکت لابرانو (لابراتوارتولیدی دارو) بامسئولیت محدود برای ساخت دارو در داخله کشور وتاسیس آزمایشگاه داروسازی با سرمایه یك میلیون ریال بمدیریت آقای پرویز دانیالیان در تهران تشکیل گردید .

* شرکت سهامی سوپر مارکت شمیران منحل شد و آقای دکتر اسماعیلی بسمت مدیر تصفیه آن انتخاب گردید .

بازرگانی خارجی

آغاز دوران رونق اقتصادی باتوسعه صادرات میسر است

امروز یك مقام بازرگانی کشور به خبرنگار ما اظهار داشت برای اینکه صادرات ایران ببلوك شرق و غرب توسعه پیداکند لازم است به بسط و توسعه کشت پنبه توجه بیشتری بشود .

برای افزایش صادرات ایران تولید کنندگان کالاهای کشاورزی ،دامی و صنعتی داخلی احتیاجات کشور های مختلف راند نظر بگیرند وکالائی برای صادرات تولید نمایند که بتواند بطور طبیعی بازار فروش پیدا کند .

باید توجه داشت همانطور که در اکثر کشورهای پیشرفته معمول است صادرات باید مقدم برمصرف داخلی باشد .

ایران هم اکنون بیش از هر موقع بصادرات احتیاج دارد . چنانچه قسمت قابل توجهی از تولید داخلی را که در خارج بازار دارد صادر نمائیم اقتصاد ایران دوران پیشرفت خودرا آغاز خواهد کرد .

کالاهائی که چندان جنبه ضروری ندارد میتوان مصرفش را محدود کرد و آنرا صادر نمود و یا بجای آن محصول دیگری تولید کرد که بازار صادراتی داشته باشد .

مناقصه ومزایده

* راه آهن دولتی ایران خرید ۲۲۸۰۰ کیلو آهن ورق سیاه وتسمه و نبشی و غیره تا ۱۲ر۱۳۴۲

* سررشته‌داری لشکر ۸ خرم آباد ۱۰۰ تن سیب زمینی و ۱۱۰ تن پیاز تا ۳۰ر۴ر۱۳۴۲

دآریانا افغان هوائی شرکت

هر هفته دو پرواز ـ روز های دوشنبه وچهارشنبه

از تهران به کابل و از تهران به قندهار

با هواپیمای دت ـ ۶ ب

مجهز به رادار

مرور درجه جهانگردی

پرواز مستقیم ـ بدون تغییر هواپیما

با عالیترین سرویس وگرمترین پذیرائیها

برای ذخیره جا و تهیه بلیط به

شرکت هواپیمائی آریانا

خیابان ایرانشهر تلفن ۶۶۰۹۷ و برای کسب اطلاعات بدفتر فرودگاه مهرآباد تلفن ۶۰۲۲۴ مراجعه فرمائید

ARIANA AFGHAN AIRLINES

هواپیماهای آریانا با درهای وسیع وبزرگ برای حمل بار

برای مبارزه باآفات پنبه ازطریق هوائی وزمینی

سم توکسافن د.د.ت

تاموجودی تمام نشده برای خرید بنمایندگان این شرکت در نقاط زیر مراجعه فرمائید :

شاه‌پسند ـ رامیان	آقای مهدی حکیمی وبرادران
بندرشاه	آقای محمدرحیم عزیزی وبرادران
بندرگز و نوکنده	آقای حاج سید مهدی خادمی
علی‌آباد ـ کتول	آقای محمد صادقی
گرگان	آقای محمد باقری
کردکو	آقای حاج سید غلامرضا عقیلی
گلوگاه	آقای حاج عبدالله صفرزاده
بهشهر	شرکت سهامی ترویج کشت پنبه بهشهر
رستمکلا	آقای حاج محمود عالمی
نکاء	آقای علی اصغر نبئی
ساری	آقای علی روحانی
شاهی	آقای نصرالله شیروانی
بابل	شرکت سهامی پنبه جاوید
بابلسر	آقای قربانعلی پورحسین
فرح‌آباد	آقای حسن جان باقریان
کیاکلا	آقای حسین عزتی
جویبار	آقای حاج ابراهیم اقبالیان

ضمنا برای اطلاع کشتکاران محترم یادآور میشود که کلیه مزارعی که توسط این شرکت باسم توکسافن د.د.ت بوسیله هواپیما درمقابل آفت قوزه سمپاشی شده نتیجه رضایت بخش داشته ومورد تائید کشتکاران بوده‌است.

شرکت سهامی ترویج کشت پنبه ایران

تهران ـ سرای حافظ ـ خیابان بوذرجمهری

تلفن ـ ۵۰۰۹۱

برنامه سینماها

* آستارا (تجریش) ـ اتوبوس سرگردان ـ اسکوپ ـ دوبله بفارسی
جون کالینز ـ جین مانسفیلد ۳۰ر۱۰ ـ ۳۰ر۲ ـ ۳۰ر۴ ـ ۳۰ر۶ ـ ۳۰ر۸ (تلفن ۸۴۰۲۲)

* آسیا اتوبوس سرگردان ـ اسکوپ ـ دوبله بفارسی ـ جون کالینز جین مانسفیلد ـ ۱۱ـ۳ـ۵ ـ۷ ـ۹ (تلفن ۴۲۹۰۹)

* ادئون ـ اتوبوس سرگردان ـ اسکوپ دوبله بفارسی ـ جون کالینز جین مانسفیلد ـ ۳۰ر۱۰ ـ ۳۰ر۲ ـ ۳۰ر۴ ـ ۳۰ر۶ ـ ۳۰ر۸ (تلفن ۳۸۱۱۸)

* امپایر ـ بلای جان مردها ـ اسکوپ ـ رنگی ـ دوبله بفارسی ـ جین مانسفیلد ۱۱ـ۳ـ۵ـ۷ـ۹ تراس ۳۰ر۷ ـ ۴۵ر۹ تلفن ۶۲۳۹۴۲

* ایران ـ کونگا ـ رنگی ـ دوبله بفارسی ـ میکل گاف ـ کلایر گوردن ۳۰ر۱۰ ـ ۳۰ر۲ ـ ۳۰ر۴ ـ ۳۰ر۶ ـ ۳۰ر۸ (تلفن ۳۶۳۵۴)

* اسکار ـ ده‌ثانیه بجهنم ـ دوبله بفارسی ـ جك پالانس ـ جف چندلر ۳۰ر۱۰ ـ ۳۰ر۲ ـ ۳۰ر۴ ـ ۳۰ر۶ ـ ۳۰ر۸ تلفن ۴۵۷۹۸ ـ ۷۵۸۸۸۸

* ایفل ـ رعد درشرق ـ دوبله بفارسی ـ آلن لد ـ دبوراکر ۱۱ ـ ۳ ـ ۵ ـ ۷ ـ ۹ تلفن ۳۷۲۷۷ ـ ۷۵۸۸۸۸

* ب . ب ـ بلای جان مردها ـ اسکوپ ـ رنگی ـ دوبله بفارسی ـ جین مانسفیلد ۳۰ر۱۰ ـ ۳۰ر۲ ـ ۳۰ر۴ ـ ۳۰ر۶ ـ ۳۰ر۸ تلفن ۶۹۶۴۱

* پلازا ـ بعلت تعمیرات تعطیل است

* نخت جمشید ـ شکوه علفزار ـ رنگی ـ دوبله بفارسی ـ وارن بیتی ـ ناتالی وود ۱۱ ـ ۳ ـ ۵ ـ ۷ ـ ۹ تلفن ۴۳۵۵۰

* تهران ـ روز های بحرانی ـ محصول ارمنستان ـ دوبله بفارسی ۳۰ر۱۰ ـ ۳۰ر۲ ـ ۳۰ر۴ ـ ۳۰ر۶ ـ تراس ۳۰ر۷ ـ ۲۰ر۹ تلفن ۳۸۱۶۵ تلفن ۳۸۱۶۵

* دیانا ـ رعد در شرق ـ دوبله بفارسی ـ آلن لد ـ دبوراکر ۳۰ر۱۰ ـ ۳۰ر۲ ـ ۳۰ر۴ ـ ۳۰ر۶ تراس ۳۰ر۷ ـ ۹ر۳۰ تلفن ۴۷۳۶۵ ـ ۷۵۸۸۸۸

* چارلی ـ جوانان فیلادلفیا ـ دوبله بفارسی ـ پل نیومن ـ باربارا راش ۳۰ر۱۰ ـ ۴۵ر۲ ـ ۵ ـ ۱۵ر۷ ـ ۹ر۳۰ تلفن ۶۸۴۶۱

* دنیا ـ گونگا ـ رنگی ـ دوبله بفارسی ـ میکل گاف ـ کلایر گوردن ۳۰ر۱۰ ـ ۳۰ر۲ ـ ۳۰ر۴ ـ ۳۰ر۶ ـ ۳۰ر۸ (تلفن ۳۳۸۱۲)

* حافظ ـ جنگجوی گمنام ـ دوبله بفارسی ـ گای ویلیامز ۳۰ر۱۰ ـ ۳۰ر۲ ـ ۳۰ر۴ ـ ۳۰ر۶ ـ ۳۰ر۸ (تلفن ۳۴۰۷۴)

* رادیوسیتی ـ اتوبوس سرگردان ـ اسکوپ دوبله بفارسی ـ جون کالینز جین مانسفیلد ۱۱ـ۳ـ۵ـ۷ـ۹ (تلفن ۴۳۳۲۰)

* رکس ـ بندباز جسور ـ رنگی ـ دوبله بفارسی ـ مایکل کالان ـ جون ایوانز ۳۰ر۱۰ ـ ۳۰ر۲ ـ ۳۰ر۴ ـ ۳۰ر۶ ـ ۳۰ر۸ (تلفن ۳۴۱۶۹)

* رویال ـ موهاك ـ رنگی ـ دوبله بفارسی ـ اسکات برایدی ـ ریتا گام ۱۱ ـ ۳ ـ ۵ ـ ۷ ـ ۹ (تلفن ۴۹۷۸۵)

* سانترال ـ بندباز جسور ـ رنگی ـ دوبله بفارسی ـ مایکل کالان ـ جون ایوانز ـ ۱۱ ـ ۳ ـ ۵ ـ ۷ ـ ۹ ـ (تلفن ۴۸۶۸۶)

* سعدی ـ موهاك ـ رنگی ـ دوبله بفارسی ـ اسکات برایدی ـ ریتا گام ـ ۳۰ر۱۰ ـ ۳۰ر۲ ـ ۳۰ر۴ ـ ۳۰ر۶ ـ ۳۰ر۸ (تلفن ۳۶۴۶۸)

* سیبلا ـ موهاك ـ رنگی ـ دوبله بفارسی ـ اسکات بریدی ـ ریتا گام ۳۰ر۱۰ ـ ۳۰ر۲ ـ ۳۰ر۴ ـ ۳۰ر۶ ـ ۳۰ر۸ (تلفن ۳۶۴۲۴)

* کریستال ـ ده‌ثانیه بجهنم ـ دوبله بفارسی جك پالانس ـ جف چندلر ۳۰ر۱۰ ـ ۳۰ر۲ ـ ۳۰ر۴ ـ ۳۰ر۶ تراس ۳۰ر۷ ـ ۹ر۳۰ تلفن ۳۷۶۷۵ ـ ۷۵۸۸۸۸

* مترویل ـ جنگجوی گمنام ـ دوبله بفارسی گای ویلیامز ـ ۳۰ر۱۰ ـ ۳۰ر۲ ـ ۳۰ر۴ ـ ۳۰ر۶ ـ ۳۰ر۸ (تلفن ۳۹۴۱۰)

* مولن‌روژ ـ رعددر شرق ـ دوبله بفارسی ـ آلن لد ـ دبوراکر ۱۱ـ۳ـ۵ ـ۷ ـ۹ (تلفن ۷۲۹۲۹ ـ ۷۵۸۸۸۸)

* مهتاب ـ ده‌ثانیه بجهنم ـ دوبله بفارسی ـ جف چندلر ـ جك پالانس ۱۱ ـ ۳ ـ ۵ ـ ۷ ـ ۹ (تلفن ۴۷۷۷۷ ـ ۷۵۸۸۸۸)

* میامی ـ گونگا ـ رنگی ـ دوبله بفارسی ـ میکل گاف ـ کلایر گوردن ۳۰ر۱۰ ـ ۳۰ر۲ ـ ۳۰ر۴ ـ ۳۰ر۶ ـ ۳۰ر۸ (تلفن ۷۴۳۲۹)

* ماندانا ـ زیر پرچم ـ دوبله بفارسی ـ میلن دومونز ۳۰ر۱۰ ـ ۲ ـ ۴ ـ ۶ ـ ۸ تلفن ۷۹۹۸۲

* نیاگارا ـ متهم ـ رنگی ـ دوبله بفارسی ـ جفری هانتر ـ وودی استراد ۱۱ ـ ۳۰ر۲ ـ ۳۰ر۴ ـ ۳۰ر۶ ـ ۳۰ر۸ تراس ۳۰ر۷ ـ ۹ر۳۰ تلفن ۶۵۳۰۷

* همای ـ کناررودخانه ـ اسکوپ ـ رنگی ـ دوبله بفارسی ـ آنتونی کوئین ۳۰ر۱۰ ـ ۳۰ر۲ ـ ۳۰ر۴ ـ ۳۰ر۶ ـ ۳۰ر۸ تلفن ۳۰۲۱۶۹

* سیلوانا ـ مشعل پیروزی ـ دوبله بفارسی ـ جی راج ۱ ـ ۲ ـ ۵ تراس ۳۰ر۷ ـ ۳۰ر۹ تلفن ۳۲۷۷۷

* فری ـ فستیوال فیلمهای فارسی تلفن ۲۷۸۹۳

* رامسر ـ فستیوال فیلمهای فارسی تلفن ۵۲۰۶۰

* برلیان ـ رعددرشرق ـ دوبله بفارسی ـ آلن لد ـ دبوراکر ۱۰ ـ ۲ ـ ۴ ـ ۶ ـ ۸ تلفن ۳۳۵۳۵ ـ ۷۵۸۸۸۸

* زهره ـ ده‌ثانیه بجهنم ـ دوبله بفارسی ـ جك پالانس ـ جف چندلر ۱۰ ـ ۲ ـ ۴ ـ ۶ ـ ۸ تلفن ۳۰۴۸۰۸ ـ ۷۵۸۸۸۸

* جهان ـ دلاورسیراکیوز ـ رنگی دوبله بفارسی ـ ۳ـ۵ـ۷ـ۹

* فردوسی ـ فستیوال فیلمهای فارسی تلفن ۳۵۷۸۴

* ناج ـ شکوه علفزار ـ رنگی ـ دوبله بفارسی ـ وارن بیتی ـ ناتالی وود ۳۰ر۱۰ ـ ۳۰ر۲ ـ ۳۰ر۴ ـ ۳۰ر۶ ـ ۳۰ر۸ تلفن ۳۳۰۶۴

* آریا ـ دستها بالا ـ دوبله بفارسی ـ ادی کنستانتین ـ ۱۰ ـ ۱۲ ۲ ـ ۴ ـ ۶ تراس ۳۰ر۷ ـ ۹ر۳۰ تلفن ۳۹۸۸۴

* المپیا ـ درسواحل دور ـ دوبله بفارسی ۳۰ر۱۰ ـ ۳۰ر۲ ـ ۳۰ر۴ ـ ۳۰ر۶ ـ ۳۰ر۸ تلفن ۶۵۷۹۸

* مونت کارلو ـ حادثه بزرگ ـ دوبله بفارسی ـ کرك داگلاس ۳۰ر۱۰ ـ ۳۰ر۲ ـ ۳۰ر۴ ـ ۳۰ر۶ ـ ۳۰ر۸ تلفن ۷۹۷۴۱

* البرز ـ جوانان ماجراجو ـ دوبله بفارسی ـ جف چندلر ـ جان ساکسون ۹ ـ ۱۱ـ۱ـ۳ـ۵ـ۷ـ۹

* مراد ـ فستیوال فیلمهای فارسی تلفن ۷۳۳۸۲

* ژاله ـ فستیوال فیلمهای فارسی تلفن ۳۰۴۱۲۰

* فلور ـ فستیوال فیلمهای فارسی تلفن ۲۸۰۹۶

* پارك ـ فستیوال فیلمهای فارسی تلفن ۲۹۶۳۷

* پرسپولیس ـ در سواحل دور ـ دوبله بفارسی ۳۰ر۱۰ ـ ۳۰ر۲ ـ ۳۰ر۴ ـ ۳۰ر۶ ـ ۳۰ر۸ تلفن ۵۸۱۰۸۳

* پردیس ـ خرابکاران ـ رنگی ـ دوبله بفارسی ـ جف چندلر ـ آن باکست

* خورشید ـ نوبهای ناوارون ـ اسکوپ ـ رنگی ـ دوبله بفارسی ـ گریکوری پك ۸ر۳۰ ـ ۱۱ـ۳۰ر۱ ـ ۴ـ۶ر۳۰ ـ ۹ تلفن ۳۲۵۷۸

* ونوس ـ فستیوال فیلمهای فارسی تلفن ۳۵۱۱۵

* مشعل ـ بازداشتگاه ۱۷ ـ دوبله بفارسی ـ ویلیام هولدن ۹ ـ ۱۱ ۱ـ۳ـ۵ـ۷ـ۹ تلفن ۳۳۸۲۶

دکتر جمال‌الدین نوربخش

متخصص در بهداشت وبیماریهای کودکان از دانشگاه پاریس

معتادین به الکل، تریاك، مرفین کوکائین و هروئین

را باسابقه سی سال مطالعه وتجربه و بهترین متد درمان مینماید.. نشانی: خیابان شاهرضا چهارراه پهلوی.

پذیرائی ۴ تا ۸ بعدازظهر تلفن مطب: ۶۵۵۵۷ منزل ۴۴۷۸۹ (۱)

قابل توجه شرکت‌های حفاری ـ مقاطعه‌کاران و شرکت های مهندسی ساختمان

برای مشاهده و خرید انواع

۱ـ ماشین‌های جوشکاری دیزل سیارانگلیسی از ۳۰۰ آمپر الی ۵۰۰ آمپر

۲ـ موتور ژنراتورهای دیزل انگلیسی از ۳ کیلوات الی ۸۰ کیلوات

۳ـ کمپرسورهای انگلیسی هیماتیك و لوازم مربوطه.

بشرکت تجارتی ایران وانگلیس ـ خیابان فردوسی شماره ۵۶۶ ـ ۵۶۴ مقابل خیابان ثبت تلفن ۳۰۲۷۴۱ ـ ۳۴۷۲۸ مراجعه فرمائید.

آ ـ ۱۱۹۳۸

ترازنامه شرکت سهامی جولا

ازاول سال ۱۳۴۱ تاپایان سال ۱۳۴۱

دارائی	مبلغ	بدهی	مبلغ
اموال منقول	۳۹۹۷۶۲/۲۵	سرمایه	۲۰۰۰۰۰۰۰
موجودیهای نقدی واوراق بها دار	۱۱۳۳۳۲۷/۱۵	وجوه استهلاکی	۱۹۰۹۶۴
اسناد دریافتی و مطالبات ازمشتریان	۲۷۱۲۲۲۰۸/۵۰	بروات واسناد تعهد شده	۲۳۱۲۵۸۴۱/۶۰
اجناس موجوده و سفارشات	۳۶۵۷۱۵۶۶/۴۰	حسابجاری بانکها	۱۶۹۸۲۴۵۱/۹۰
سپرده غیر نقدی ضمانت‌نامه ها و سایر اسناد تضمینی	۷۵۷۷۶۳۹	اشخاص و بستانکاران موقت	۶۷۰۴۲۶۳/۶۵
		اسناد و کالا تضمینی	۷۵۷۷۶۳۹
جمع	۷۲۸۰۴۵۰۳/۳۰	جمع	۷۴۵۸۱۱۶۰/۱۵
زیان عملکرد ۱۳۴۱	۱۷۷۶۶۵۶/۸۵		
موازنه	۷۴۵۸۱۱۶۰/۱۵	موازنه	۷۴۵۸۱۱۶۰/۱۵

حساب سود وزیان

هزینه	مبلغ	درآمد	مبلغ
مصارف و هزینه های اداری و بیمه و بهره پرداختی	۵۹۳۹۴۶۶/۴۵	سود حاصله ازفروش ماشینهای مختلف	۳۰۰۶۸۰۱/۹۰
استهلاك اموال	۸۳۴۴۷/۵۰	سود حاصله از فروش لوازم	۵۳۵۱۷۰
		درآمد متفرقه	۷۰۴۲۸۵/۲۰
جمع	۶۰۲۲۹۱۳/۹۵	جمع	۴۲۴۶۳۵۷/۱۰
		زیان سال ۱۳۴۱	۱۷۷۶۶۵۶/۸۵
موازنه	۶۰۲۲۹۱۳/۹۵	موازنه	۶۰۲۲۹۱۳/۹۵

سودوزیان شرکت صابر بامسئولیت محدود درسال ۴۱

زیان	۱۰۸۳۰۶/۵۰	زیان خریدو فروش	۶۱۲
		حقوق	۷۱۵۰۰
		هزینه اداری ـ کارپرداز ـ دارائی	۳۶۱۹۴/۵۰
	۱۰۸۳۰۶/۵۰		۱۰۸۳۰۶/۵۰

ترازنامه

سرمایه	۳۵۰۰۰۰	بانکها و صندوق	۲۰۹۴/۸۰
قروض	۲۶۷۹۸۳	اجناس	۳۳۰۶۱۷/۳۵
		طلب از اشخاص و سرقفلی	۲۸۵۲۷۰/۸۵
	۶۱۷۹۸۳	و اثاثیه وزیان	۶۱۷۹۸۳/-

آغاز راه

حماسه نبرد استالینگراد

نوشته :«واسیلی ایوانوویچ چویکوف» فرمانده استالینگراد و سر فرمانده کنونی نیروهای زمینی شوروی

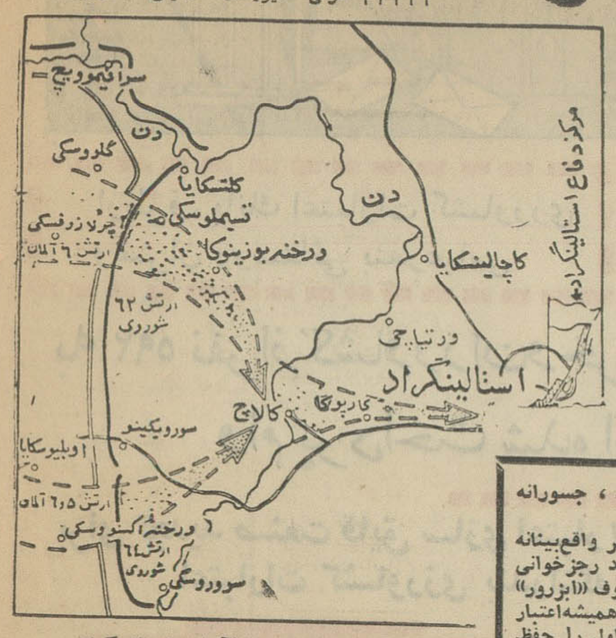

جهت حمله نیروهای آلمان در استالینگراد

مارشال واسیلی ایوانویچ چویکوف

فصل اول ـ غسل تعمید درآتش

من مشاور نظامی چیانکایچک بودم

بالاخره او هم عاشق شد !

همه متوجه نبردی بود که در جبهه شوروی و آلمان جریان داشت .

پس از حمله ژاپونیان برهنگ‌کنگ و پرل هاربور ، هیئت های انگلیسی و آمریکائی سیل‌وار به ستاد های چیانکایچک ریختند . آمریکائیان و انگلیسی ها با چیانکایچک و پیروان او ـ چنانکه گوئی بیوه زنان ثروتمندند ـ به مغازله پرداختند و میکوشیدند تا هرچه میتوانند لشکر های بیشتری از چینی ها برای دفاع از منافع امپریالیستی خود بدست آورند . چیانکایچک نیز در عوض تاجائی که میسر بود ، دلار بیشتری میخواست .

رهبران دولت چیانکایچک بهر کاری که میتوانستند دست زدند تا روابط شوروی را با ژاپن بغرنج سازند . بعضی اوقات چیانکایچک بدولت شوروی پیشنهاد میداد تا بیدرنگ بیك حمله مشترك علیه ژاپن بپردازند . پیشنهاد های تحریك آمیز دیگری نیز میشد . فی‌المثل روزنامه های چیانکایچك ادعا کردند که اتحاد شوروی «کمك عظیمی» ماههای مه ، ژوئن و اوائل ژوئیه تعلیمات نظامی‌دامنه‌داری دید .

یك روز که تا نیمه شب در ستاد بسر برده بودم، عازم مسکن خود شدم . ولی توجه نکردم که «گرینوف» راننده ام چه حالی دارد . «گرینوف» اتومبیل را بایك تکان روشن کرد و بلافاصله سرعت گرفت . باو اخطار کردم که : آنقدر تند مران . لکن بنظر میرسید که «گرینوف» حرف مرا نمی فهمد . هر لحظه برسرعت می افزود و سر انجام در سر یك پیچ ، اتومبیل واژگون شد من کوشیدم که از زیر اتومبیل شکسته بیرون بیایم ، ولی بیهوش شدم . دیگر بیاد ندارم که چگونه مرا بیرون کشیدند و بخانه بردند .

دکتر بمن گفت : «به ستون فقرات خودتان آسیب زده اید و باید به پشت بخوابید .» .

چند روزی در تختخواب مخصوص خوابیدم و شانه ها و پاهایم را بسته بودند و باروش کشش اعضاء معالجه‌ام عضو شورای نظامی (۱) سوار یك کامیون سبك شدیم و جلوتر از ترن به ستادجبهه رفتیم .

مادنبال راه آهن میرفتیم و درایستگاه های بزرگ میایستادیم تا تصویر روشنی از حرکت قطار های خود بدست آوریم دشمن بطور منظم تمام ایستگاهها رابمباران میکرد و میکوشید تا حرکت نیرو های ما را متوقف سازد .

در ایستگاه «فورلف» ستاد ارتش‌بیست و یکم را ملاقات کردیم . رئیس ستاد ما را گرم پذیرفت ، ولی با آنکه بسیارمایل بود نتوانست وضع را برایمان روشن‌کند او نمیدانست خط جبهه کجا ، ارتش‌های دیگر شوروی کجا

گفتار مترجم

۱۸ سال از زمانی که توپهای‌جنك دوم جهانی خاموش شد میگذرد و در این مدت آثار فراوانی که حجم آن شگفت انگیز است ، از طرف تاریخ‌نویسان ، خبرنگاران جنگی و سربازان و فرماندهان نظامی بصورت خاطرات و تحقیق و بررسی جنگ‌استالینگراد ـ بزرگ‌ترین نبرد تاریخ بشری ـ نوشته شده است.

این آثار را بر سه دسته میتوان تقسیم کرد : دسته اول بیشتر از طرف نویسندگان آلمانی است که در آنها سعی شده است تا همه گناه ناکامیهای ارتش آلمان را بگردن‌هیتلر بیندازند .

دسته دوم از نوع نوشته های «هیجان انگیز» بازاری است که نویسندگانش بدنبال شهرت ارزان دویده و خود را فقط سرگرم مطالب احساساتی که از شدت تکرار مبتذل شده است ساخته اند .

فقط دسته سوم که بسیار نادر و انگشت شمار است وقف تجزیه و تحلیل عمیق و جدی جنگ و بیان‌آن مجاهدات عظیم انسانی که برای پیروزی استالین گراد لازم بود ،شده است . معمولا این دسته از نوشته هاست که هم اهل فن و هم عامه را راضی میکند و کتاب «آغاز راه» اثر است ، شرح میدهد . کتاب فقط مارشال واسیلی ایوانویچ چویکوف ، فرمانده دفاع استالین گراد و سر- فرمانده کنونی نیرو های زمینی شوروی را باید قطعا در این طبقه جای داد . اما بیدرنگ باید افزود که اثر مارشال چویکوف اولین کتابی است که نظریات شوروی را پیرامون جنگ استالینگراد شرح داده و این خود کافی است تا اهمیتش را تمام و کمال نشان دهد . زیرا تا سال ۱۹۵۹ که کتاب «آغاز راه» منتشر شد ، هر چه بود از نویسندگان غربی و خاصه آلمانی بود .

از چویکوف که یکی از درخشنده ترین مغز های نظامی معاصر واستاد تاکتیك و استراتژی است ، نباید انتظار نوشتن مطالب «هیجان انگیز» از نوعی که مذکور افتاد ، داشت چویکوف در کتاب خود جبهه‌نبرد را مانند صحنه ای از شطرنج بدقت وصف میکند و نشان میدهد که چرا هیتلر در حمله به جنوب و استالین گراد پافشاری میکرد و سپس‌بسیاری از قوانین حمله و دفاع و حرکت‌نیرو ها و آرایش جنگی و مسائل مربوط‌به مواصلات و حمل و نقل را که برای همه علاقمندان به فن نظام و افسران ستاد جالب و آموزنده است ، شرح میدهد . کتاب فقط محدود به جنبه های جدی وتکنیکی نظامی نیست ، زیرا همچنانکه فصول آن پیش میرود و عملیات در شهر وویرانه های استالین گراد آغاز میگردد ، به صفحات متعددی میرسیم که شرح قهرمانیهای شگفت انگیز انسانی ، جنگهای تن به تن در زیر زمین ها و سنگر های شکسته ، عملیات دسته های اکتشاف در پشت جبهه دشمن و آخرین لحظات زندگی مردانی که خود را با نارنجك بزیر زنجیر تانك می انداختند ، برای ساعت ها نفس را در سینه حبس میکند و قلب ، در زیر بار انتظار طاقت فرسا متورم میشود .

این چویکوف دهقان زاده ایست که از جنگهای داخلی روسیه تاکنون راه طولانی و دشواری را در پشت سر گذاشته و بقول خودش در آتش نبرد غسل تعمید یافته است ـ مردی وصلابت خود او کمتر از حوادث استالینگراد در خور توجه نیست. راستی‌را بخواهیم‌چویکوف واستالین گراد یکی هستند . چویکوف هنگام شروع جنگ آلمان و شوروی وابسته نظامی کشور خود در چین بود و به عنوان مشاور کل نظامی چیانکایچك در جنگ چین و ژاپن خدمت میکرد . چویکوف پس از آغاز جنگ به میهن بازگشت‌و درسپتامبر ۱۹۴۲فرماندهی ارتش معروف شصت و دوم استالین گراد ،بوسیله‌نیکیتا خروشچف‌نخست وزیر کنونی شوروی که در آن زمان نماینده‌سیاسی استالین در جبهه‌بود، بوی پیشنهاد شد . فرمانده قبلی ارتش شصت و دوم به خروشچف گفته بود که دفاع از استالین گراد میسر نیست و شهر باید تخلیه شود لکن چویکوف فرماندهی را پذیرفت‌و سوگند یاد کرد که استالین گراد را ترك نکند . چویکوف گفت ، «ما از شهر دفاع میکنیم و یا کشته‌خواهیم شد» . و در تمام دوران این جنگ مخوف بقولی که داده بود وفادار ماند و ازشهر ویران وصفوف شکسته سپاهیان ، پیروزی آینده را بنیان نهاد .

درسراسر کتاب‌چویکوف‌ازستالین که فرمانده کل ارتش شوروی بود و در دوران پرستش شخصیت او همه پیروزیها و افتخارات را بوی نسبت میدادند ، نامی دیده نمیشود کتاب با فلسفه درست که جنگ را کار مردم ساده و سربازان و هیئت های فرماندهی و ستاد جبهه ها میداند برشته تحریر در آمده و در لابلای آن بسیاری از نواقص فرماندهی که موجبات شکست های اولیه ارتش شوروی را فراهم آورد ، جسورانه بازگو شده است .

کتاب چویکوف یك اثر واقع‌بینانه است . او هیچ در صدد رجزخوانی نیست وبقول هفتگی معروف «ابزرور» چاپ لندن «آغاز راه» همیشه‌اعتبار یك اثر کلاسیك درجه اول را حفظ خواهد کرد .

***

روزنامه اطلاعات‌در نشر آثار خوب همیشه پیشقدم بوده و اکنون نیز امیدواراست که انتشار کتاب مارشال چویکوف‌که‌برای اولین باردرمطبوعات فارسی چاپ میشود ، مورد پسند خوانندگان عزیز واقع شود .

کتاب «آغاز راه» از ترجمه‌انگلیسی «هارولد سیلور» بفارسی برگردانده میشود و تمنای مترجم فارسی که میکوشد امانت را حفظ کند از خوانندگان عزیز آنستکه مطالب را با شکیبائی ودقتیکه درخوریك‌اثر عمیق است، مطالعه فرمایند .

وقتی از فصول نخستین که طرح اساسی جنگ است گذشتیم وصف دلیریهاومصائب انسانی استالین‌گراد که مهارت ادبی واسیلی ایوانویچ ـ چویکوف رانیزنشان‌میدهد بخودی‌خود محورشان خواهد ساخت .

این تمنا برآورده باد ...

س ـ ج

جا حکمرواست . ذرت ها را درو میکردند و اغنام و احشام میچریدند و آرایشگاهها ، مغازه ها ، سینما ها و تآتر ها بکار مشغول بودند . فقط گاهی شبها ، توپهای ضد هوائی بسوی هواپیما های دشمن که گاه‌گاه پدیدار میشد آتش میگشودند . ما روز ۱۶ ژوئیه ۱۹۴۲ وارد ستاد جبهه‌استالینگراد شدیم و دانستیم که پس‌از حمله نافرجام نیروهای ما بسوی‌خارکف از ناحیه«ایزیوم» و «بارونکوف» دشمن به حمله متقابله پرداخته و به خطی رسیده است که از میان «چرنیشوسکایا» ، «موروزوسك» و «چرنیشوسکسکی» میگذشت و در آنجا هنگهای مقدم ارتش شصت و دوم دشمن را متوقف کرده اند . لکن آلمانیها با جمع آوری نفرات و تجهیزات برای یك حمله جدید آماده میشدند .

در کناره باختری دن ، در طول خطی که از «کلتسکایا» ، «کالیمکف» ، «ساروونیکو» و «پچرسکی» میگذشت ، ارتش شصت و دوم برای دفاع آماده میشد و ستاد آن در بستر شرقی دن ، در مزرعه «کامیشی» ، ۳۵ تا ۵۰ میل دورتر از نفرات بود .

مردان ارتش شصت و دوم شروع به پیاده شدن از ترن ها کرده بودند : لشکر صدو دوازدهم در ایستگاههای «کوتلوبان» ، «کاچالینو» و «فیلونوف» و لشکر دویست و چهاردهم در «ونسکایا» ، «موزگا» ، «دیچکوف» و لشکر بیست و نهم در «ژوتوف» مستقر میشدند . بقیه واحد ها در کنار ولگا بودند ، هنگها و گردانها از ترنهای‌نیروبر پیاده میشدند و با آرایش موازی بسوی دن میرفتند .

واحد های لشکر ۲۲۹ پیاده و کارمندان و ستاد ارتش در راه بیشتر تاخیر داشتند و آخرین ترن نیروبر که با آن میآمدند ، روز ۲۳ ژوئیه وارد شد .

روز ۱۷ ژوئیه از ستاد ارتش جبهه استالینگراد دستور رسید که : «ارتش شصت و چهارم مرکب از لشکر های پیاده ۲۲۹ ـ ۲۱۴ ـ ۲۹ و ۱۱۲ و تیپ های زره‌پوش ۴۰ و ۱۳۷ باید در شب ۱۹ ژوئیه به جبهه «سوروئیکو» «نیژنه سولونوسکی» ، «پچرسکی» ، «سوروسکی» ، «پوتمکینسکایا» و «رخنه ـ کورمویارسکایا» وارد شوند. ارتش شصت و چهارم باید این جبهه را مستحکم کند و با اقدام جدی دفاعی مانع‌از رسیدن دشمن به استالینگراد گردد . دسته های پیشرو ، مرکب از یك هنگ با توپخانه هر لشکر ، باید بسوی رودخانه «تسیملا» حرکت کنند ... و دشمن کجا بود . تنها چیزی که توانستم از او بدست آورم این بود که ستاد جبهه دروگلا است . ستاد ارتش بیست و یکم متحرك بود و تمام علائم و تجهیزات آن نیز روی خودروها قرار داشت . من از این تحرك و متغیربودن ستاد خوشم نیامد . در اینجا از همه چیز میشد بوی فقدان مقاومت در جبهه و پا فشاری و سر سختی در جنگ را احساس کرد . گوئی کسی دنبال ستاد ارتش کرده بود و همه از فرمانده ارتش گرفته تا افراد مادون ، برای فرار از این مصیبت همیشه آماده حرکت بودند .

شب را در «فورلف» گذراندیم و با مداد دیگر ، بسوی ولگا رهسپار گشتیم . هنگامی که از میان دهات و ایستگاهها و خانه ها میگذشتیم میدیدیم که آرامش بر همه میکردند . طبیعت من سخت و سالم بود و طی یك هفته بپاخاستم ولی باجوبدست راه میرفتم .

در آغاز ژوئیه فرمانی از ستاد کل رسید که ارتش احتیاط به ارتش شصت و چهارم موسوم شد و آنرا به دن منتقل کردند . در آن موقع جبهه جنوب غربی ، پس از یك حمله نافرجام در ناحیه «ایزیوم» و «بارونکوف» زیر فشار ارتشهای مهاجم آلمانی ، بسوی شرق در حرکت بود . جنگ در ناحیه «روسوش» و نزدیکی های «لوگانسك» ادامه داشت و به سوی «ورونژ» میآمد . مادریافتیم که باید برای نخستین بار در کنار دن و یامیان ولگادون بجنگیم . ارتش شصت و چهارم فورا با ترن بسوی مواضع جدیدی که برایش تعیین شده بود حرکت کرد . من همراه ستاد با ترن به «بالاشوف» رفتم ، لکن در آنجا برای آنکه هر چه زودتر اوضاع را دریابم و با افراد در جبهه گفتگو کنم ، باتفاق «کنستانتین کرکوویچ آبراموف» ۱ـ شورای نظامی بیشتر از افراد حزبی تشکیل میشد و بامور سیاسی رسیدگی میکرد .

هنرستان نساجی و رنگرزی

برای دانشپایه های چهارم شعبه نساجی و رنگرزی در سال تحصیلی ۴۲ ـ۴۳ هنرجو میپذیرد شرائط ثبت‌نام داشتن کارنامه قبولی کلاس سوم متوسطه گواهی صحت مزاج و حسن اخلاق میباشد داوطلبین میتوانند برای دانستن کلیه شرائط در روزهای دوشنبه وچهارشنبه هرهفته از ساعت۸½ الی ۱۲ بدفترهنرستان واقع در خیابان کمال‌الملك خیابان دانشکده جنب کاخ‌سازمان برنامه مراجعه نمایند الف ۲۴۴۷

رئیس هنرستان نساجی و رنگرزی ـ مصطفی سلیمی

آ_۱۱۹۲۰ ۱ـ۲

آگهی وزارت‌راه

طبق نظریه پنجاه ودومین جلسه شورایعالی حمل و نقل وتصویب مقام وزارت ورئیس شورایعالی وباتوجه بمفاد ماده (٤) آئین‌نامه عبور ومرور وسائط نقلیه سنگین در راههای کشور که انجام هرگونه تغییری در قسمتهای اساسی وسائط نقلیه رابمنظور امکان بارگیری اضافی منع نموده باطلاع مالکین تریلی‌های فاقد کارت ظرفیت که بعللی از قبیل نواقص فنی‌وتعمیرات ودر خارج‌ازکشور بودن تا تاریخ ۴۱ر۱۲ر۳۵ (تاریخ انقضاء صدور کارت ظرفیت) موفق‌بدریافت کارت نگردیده‌اند میرساند که از تاریخ ۴۲ر۱ر۱ بمدت بیست روز کمیسیونی در پاسگاه توزین راه جنوبی کرج (مقابل روغن نباتی شاه پسند) تشکیل وباتوجه به مشخصات‌این نوع تریلی‌ها که واجد شرائط فنی باشند اقدام بصدور کارت ظرفیت واجازه عبور خواهد نمود وچون پس از انقضاء مدت‌مذکور از عبور ومرور تریلی‌های فاقد کارت که بیش از میزان تعیین شده در آئین نامه حمل و نقل‌بارگیری نموده باشند شدیدا جلوگیری خواهد شد از آقایان مالکین تریلی‌های فوق‌الذکر انتظار دارد که ظرف مدت مقرربااتریلی ودر دست داشتن مدارك‌لازم‌بکمیسیون مذکور مراجعه ومشخصات‌تریلی را ثبت وکارت‌ظرفیت رادریافت دارند .الف ۲۴۲۳

آ_ ۱۱۸۰۰ ۱ـ۲ وزارت راه

آگهی مناقصه شهرداری اردبیل راجع بخرید موتور برق

شهرداری اردبیل طبق تصویب انجمن محترم شهرداری برای تکمیل شبکه روشنائی شهر یکدستگاه مولدبرق(موتورژانراتور) ساخت کارخانه های معروف بقدرت ۱۲۰۰ کیلوات(درارد‌بیل ، که ۱۴۰۰ متر از سطح دریا ارتفاع دارد)بایکدستگاه ترانسفور موتور بالا برنده و ٦دستگاه ترانسفورموتور پائین آورنده باکلیه متعلقات کامل آنها و تکمیل وسایل ۹ترانسفورموتور و ایجاد ٦ پست جدید ترانسفورموتور و فونداسیون دوموتور مولد برق باشرایط‌ومشخصات تفصیلی‌که‌در آگهی‌شماره۳۸٦۱_۱۲ر٤۲ر٤۲ مندرج است از طریق مناقصه خریداری مینماید داوطلبین باید قبلا بامراجعه بشهرداری اردبیل و اخذ یك‌نسخه از آگهی‌مذکور و استحضار کامل از تمام جزئیات و مشخصات وسایل برق وموتور و ترانسفورموتور ها و شرایط‌مناقصه‌پیشنهادخودرا تاآخر وقت‌اداری‌روزچهارشنبه۳۰مرداد۲ ٤ بدفتر شهرداری تسلیم و رسید اخذ نماید و پیشنهادهای رسیده در روزپنجشنبه ۳۱مرداد ٤۲ ساعت ده صبح در شهرداری باز و قرائت و نتیجه امر حداکثر بفاصله ۲۰روز به‌برنده مناقصه ابلاغ‌خواهد شد

شهردار اردبیل ـ ارفعی

آ_۱۲۰۵۸

آگهی تجدید مناقصه شماره ٤۱ر٤٤

اداره کل کارپردازی وزارت‌پست و تلگراف و تلفن بیست تن سیم مسی مغز فولادی ۳ر٦ میلیمتری را طبق مشخصات‌موجود و برك شرائط و طرح قرارداد از طریق مناقصه خریداری‌مینماید

داوطلبان شرکت درمناقصه میتوانند بامراجعه باین اداره کل ودریافت مدارك مناقصه پیشنهادات‌خودرا جوف ۳ پاکت بشرح مندرج دربرك مناقصه تاساعت ۸½ صبح رز ۲۳ر٦ر٤۲ به دفتر اداره کل کارپردازی واقع در خیابان سعدی جنوبی ساختمان بیمه پارس تسلیم‌داشته و رسید دریافت دارند پیشنهادات رسیده درساعت ½ ۹ صبح همان روز باز وقرائت‌خواهد گردید.الف٦٤٤

آ_۱۱۹۲٦ ۱ـ۲

آگهی مناقصه

شهرداری سوسنگرد ساختمان کشتارگاه را واقع در شهر سوسنگردطبق نقشه و مشخصات وواحد بهای موجود درداثره فنی شهرداری اهواز که درحدود ٤۰۰۰۰۰ ریال برآورد شده با شرایط زیر بمناقصه میگذارد .

۱ـداوطلبان واجد شرایط(پیمانکارانیکه سابقه کار داشته باشند) میتوانند بامراجعه به‌دائره فنی شهرداری اهواز برك‌احرازصلاحیت دریافت نموده‌وباپرداخت (۵۰۰) ریال بصندوق‌شهرداری‌سوسنگرد مشخصات را خریداری و ضمیمه پیشنهادخود نمایند .

۲ـ پیشنهاددهندگان مبلغ بیست هزار ریال بمیزان (۵درصد بهای کاررا)وجه نقد بحساب ۵۹۳۲ سپرده شهرداری سوسنگرد در بانك ملی ایران شعبه اهواز تحویل و فیش آن را ضمیمه پیشنهاد نمایند (ضمانت‌نامه بانکی از بانك های مجاز سررسید ۲ماه قبول است) چنانچه برنده مناقصه تایك‌هفته پس از اعلام کتبی شهرداری حاضر به‌امضاء قراردادنشودسپرده‌بنفع‌شهرداری ضبط خواهد شد و سپرده برنده دوم پس از مبادله قرارداد مسترد میگردد.

۳ـپیشنهاددهندگان بایستی پیشنهاد خودرا در دوپاکت الف ـ وب لاك‌ومهر شده که‌روی آنها جمله (مربوط به‌مناقصه‌کشتارگاه) قید شده باشد منتهی تاساعت آخروقت اداری روز ۵ر٤۲ر بدفتر شهرداری سوسنگرد تحویل و رسید دریافت دارند .

٤ـپاکت الف شامل مدارك و سوابق کار و مشخصات وواحد بهاء ورسید سپرده می‌باشد تایس از تصویب صلاحیت از طرف کمیسیون و صحت قبول سپرده پاکت (ب) محتوی پیشنهاد باز شود والامسترد خواهد شد

۵ـ پیشنهادات درساعت ۱۰ صبح روز یکشنبه ششم مردادماه ٤۲ باز وقرائت‌خواهد شد برنده مناقصه حداکثر تا۱۰ روزپس‌از قرائت پیشنهادات ورسیدگی لازم تعیین و اعلام‌خواهد شد

٦ـحضور پیشنهاددهندگان در جلسه مناقصه آزاد است

۷ـبه‌پیشنهادات دیر رسید وفاقد سپرده و مشروط مبهم ترتیب اثرداده نخواهد شد

۸ـ شهرداری سوسنگرد در رد و قبول یك یاکلیه پیشنهادات مختار است

۹ـکلیه هزینه آگهی و عوارض ومالیات و غیره بعهده‌مقاطعه کار است

شهردار سوسنگرد ـ جرفی

آ_۱۲۰٦۰

اطلاعات کودکان

روزهای سه شنبه منتشر میشود

آگهی مناقصه‌شماره۲۲مورخه ۹ر٤۲ر٤۲

اداره سررشته‌داری ارتش مقدار چهارصدتن برنج صدری درجه ۳ ومقدار دویست‌وپنجاه تن برنج چمپای مورد احتیاج رابمناقصه میگذارد .

۱ـ داوطلبان معامله برای ملاحظه نمونه و مشخصات جنس مورد معامله ودریافت برك شرایط معامله و نمونه قرار دادبدائره خرید وپیمانها اداره سررشته‌داری ارتش واقع درفیشرآبادمراجعه وپیشنهاد خودرا در دوپاکت لاك‌ومهرشده یکی محتوی سپرده و دیگری پیشنهاد مربوطه که در روی آن جمله مربوط به مناقصه برنج صدری درجه ۳ وچمپا نوشته شده باشد تاساعت ۹ روز دوشنبه ۷ر۵ر٤۲ بدفتر اداره سررشته‌داری ارتش تسلیم و رسید دریافت دارند .

۲ـ پیشنهاددهندگان یك نسخه دیگر از پیشنهاد خودرا باید لاك ومهرنموده وقبل از تاریخ مناقصه باداره بازرسی مالی ارتش واقع در خیابان سوم‌اسفند ارسال ورسید دریافتی را ضمیمه پیشنهادی که باداره سررشته‌داری ارتش تسلیم میدارندبنمایند.

۳ـ کمیسیون مناقصه در ساعت ۱۰ صبح همانروز تشکیل و پیشنهادات واصله را بازوقرائت خواهد نمود.

٤ـ به‌پیشنهاداتی که برخلاف برك چاپی شرائط معامله تسلیم شده باشد ویا رسید پیشنهاد ارسالی باداره بازرسی مالی ارتش را ضمیمه نداشته باشد مطلقا ترتیب‌اثر داده نمیشود.

آ_۱۱۷۹٤ ۱ـ۲ اداره سررشته‌داری ارتش

نیروی هوائی‌شاهنشاهی برای مرکز آموزش افسران متخصص تعدادی داوطلب باشرایط زیر میپذیرد

۱ـشرائط :

الف ـ تابعیت دولت شاهنشاهی ایران

ب‌ـنداشتن پیشینه‌بد

پ‌ـسن بین ۱۸ تا۲٤ سال تمام

ت‌ـدارا بودن حداقل گواهینامه ششم دبیرستان (رشته‌ریاضی یاطبیعی) واحراز موفقیت در امتحانات ورودی

ث‌ـداشتن صحت مزاج و تناسب اندام طبق گواهی بهداری نیروی هوائی

ج‌ـمعروف نبودن به‌فساد اخلاق و عقیده

چ‌ـ سپردن تعهدخدمت د رنیروی هوائی شاهنشاهی بمدت ده سال از تاریخ پایان دوره تخصصی

۳ـ مدت تحصیل در مرکز آموزش دوسال است وداتشجویان درسال اول شبانه روزی بوده و کلیه مخارج آنان از قبیل‌خوراك و پوشاك‌ومسکن بعهده نیروی هوائی می‌باشدماهیانه‌مبلغی‌درحدود ۲٤۰۰ ریال کمك هزینه تحصیلی دریافت خواهند نمود . در پایان سال اول از دانشجویان امتحان نهائی بعمل آمده و کسانیکه موفق شوند بدرجه ستوان سومی مفتخر و سال دوم آموزشگاه را بادرجه ستوان سومی طی خواهند نمود

۳ـداوطلبان بادرست داشتن مدارك مشروحه زیر برای ثبت‌نام از ساعت ٦ صبح روز ۳۰ر٤۲ر٤۲ تاساعت ۱۲روز ۳ر۵ر٤۲ به‌تیپ هفتادم مستقل تعلیمات نیروی هوائی واقع درخیابان تهران نو ایستگاه فرودگاه مراجعه نمایند

الف ـ گواهینامه ششم دبیرستان (رشته ریاضی و طبیعی)

ب‌ـ عین شناسنامه وسه قطعه عکس ٤×٦

نیروی هوائی

آ_۱۱۹۹۲

تجدید آگهی مزایده

پیرو آگهی شماره ۳ر۹۷٤۲ر۱۲۵٤٦ مورخ ۲۰ر۱۱ر٤۱ بنگاه خالصجات دو دستگاه تراکتور کاترپیلارد د_٤زنجیری و دیسك متعلق به‌آن باکلیه لوازم مربوطه و یکدستگاه دیسك‌مارك ماسی هاوس را نقدا از طریق مزایده بفروش میرساند .

۱ـحداقل قیمت هردستگاه تراکتور بادیسك متعلق به‌آن ۳۳۰۰۰۰ ریال و۳۲۵۰۰۰ ریال می‌باشد .

۲ـحداقل یکدستگاه دیسك مارك‌ماسی هاوس۱۵۰۰۰ریال و میزان سپرده برای هردستگاه تراکتور سی هزار ریال ودیسك مارك‌ماسی هاوس سه هزار ریال می‌باشد .

داوطلبین میتوانند همه روزه باستثنای ایام تعطیل بانبارکارپردازی بنگاه واقع درخیابان لاله‌زار نو ساختمان خاچیك مراجعه و برك مشخصات وشرایط تفصیلی آن‌را دریافت‌دارند حداکثر قبول پیشنهادات تاآخروقت اداری روز ۱۰ر٦ر٤۲خواهدبودوپیشنهادات رسیده درساعت ده صبح روز بعد باز و در حضورکمیسیون قرائت خواهد شد . الف ۲۳۹٤

رئیس سازمان اصلاحات ارضی و بنگاه خالصجات کشور

آ_۱۱۸۱۲ ۱ـ۲

جین سیمونز که چندین سال بااستوارت گرینجر هنرپیشه معروف زندگی زناشوئی باسعادتی‌را میگذرانیدند بالاخره عاشق شد و از او جدا گردید . او درجریان‌تهیه فیلم بزرك و معروف «المرگنتری» عاشق ریچارد بروکس کارگردان فیلم المرگنتری شدو بالاخره‌بااوازدواج کردالمر گنتری فیلمی است که برت لنکستر وشرلی جونز باارائه بهترین بازی موفق به‌اخذ جایزه اسکار در آن فیلم شده‌اند .

تجدید آگهی مزایده

پیرو آگهی شماره ۳ر۹۷٤۲ر۱۲۵٤٦ مورخ ۲۰ر۱۱ر٤۱ بنگاه خالصجات دو دستگاه تراکتور کاترپیلارد د_٤زنجیری و دیسك متعلق به‌آن باکلیه لوازم مربوطه و یکدستگاه دیسك‌مارك ماسی هاوس را نقدا از طریق مزایده بفروش میرساند .

۱ـحداقل قیمت هردستگاه تراکتور بادیسك متعلق به‌آن ۳۳۰۰۰۰ ریال و۳۲۵۰۰۰ ریال می‌باشد .

۲ـحداقل یکدستگاه دیسك مارك‌ماسی هاوس۱۵۰۰۰ریال و میزان سپرده برای هردستگاه تراکتور سی هزار ریال ودیسك مارك‌ماسی هاوس سه هزار ریال می‌باشد .

داوطلبین میتوانند همه روزه باستثنای ایام تعطیل بانبارکارپردازی بنگاه واقع درخیابان لاله‌زار نو ساختمان خاچیك مراجعه و برك مشخصات وشرایط تفصیلی آن‌را دریافت‌دارند حداکثر قبول پیشنهادات تاآخروقت اداری روز ۱۰ر٦ر٤۲خواهدبودوپیشنهادات رسیده درساعت ده صبح روز بعد باز و در حضورکمیسیون قرائت خواهد شد . الف ۲۳۹٤

رئیس سازمان اصلاحات ارضی و بنگاه خالصجات کشور

آ_۱۱۸۱۲ ۱ـ۲

برای اجاره اتوبوس‌در بست بمنظور استفاده درداخل‌وخارج‌شهر بشرکت سهامی‌اتوتوکل خیابان‌مولوی نزدیك میدان‌گمرك تلفن‌شماره۲۷۷۹۷ـ ۲٤۰۱۳ مراجعه‌فرمائید

نمایندگان اطلاعات درخدمت مردم

مردم شهرستانها بوسیله نمایندگان اطلاعات خواسته های خود را شرح میدهند

مشکلات ساکنین یکی ازمحله‌های بهشهر

عده‌ای از ساکنین محلهٔ پائین‌راه‌آهن بهشهر بامراجعه بدفتر نمایندگی اطلاعات گفتند : بیش از یکصد خانوار در محلهٔ پائین‌راه‌آهن بهشهر سکونت دارند و چون معابراین محل تاکنون سنگفرش و تسطیح نشده است ناچار زمستانها باگل‌ولای و تابستانها باگردوغبار دست بگریبانند این‌عده میگفتند : علاوه براین مشکلی که باآن مواجه میباشیم قنات آب روبروی دخانیات به‌محلهٔ پائین‌راه‌آهن منتهی میشود و تا باین محله برسد آب قنات از فرط گل‌ولای وزباله‌هائی که در آن میریزند بوی تعفن میگیرد و سلامت مارا در خطر قرار میدهد . تقاضا داریم برای رفع‌این دومشکل از طرف مقامات مربوطه اقدام شود .

تاکی اهالی فردوس بوعده دلخوش باشند؟

نمایندگان‌اهالی‌فردوس بدفترنمایندگی اطلاعات آمدند و گفتند : تابحال هرچه مشکلات خودرا بامقامات مربوطه درمیان گذاشته وتقاضای رفع آنرا کرده‌ایم بجز وعده چیزی نشنیده وندیده‌ایم بارها گفته‌ایم که شهر فردوس فاقد بانک کشاورزی ، اداره آمار مستقل ، لوله کشی آب آشامیدنی ، تلفن شهری و اسفالت خیابان پهلوی است و دراین موارد تقاضای بذل توجه نموده‌ایم ولی هربار عده‌ای آمده و مطالعه کرده و نقشه کشیده ووعده انجام این تقاضاهارا داده و رفته‌اند ودیگر برای انجام این وعده‌ها بازنگشته‌اند . نمایندگان مردم فردوس میگفتند: تاکی باید بوعده خودرا دلخوش کنیم ؟

مردم میناب وفروشندگان بی‌انصاف

جمعی از نمایندگان اهالی میناب جنوب بدفتر نمایندگی اطلاعات آمدند و از وضع نان و گوشت دراین شهر گله داشتند . میگفتند: نانوایان و قصابان اولا نان و گوشت مرغوب نمیفروشند و ازآن گذشته بهرنرخی که دلخواه خودشان است نان و گوشت را عرضه‌میکنند. درشهر میناب گوشت گوسفند کیمیا است و هرچه هست گوشت بز است زیرا کشتارکنندگان بجز گوشت بز عرضه نمیکنند . بهای نان هم کیلوئی ۱۳ ریال است و هیچکس هم نیست که باین فروشندگان بی‌انصاف بگوید بالای چشمتان ابرواست !

درنیمه شب اتفاق افتاد . . . !

بقصد کام‌گرفتن‌وارد اطاق زن همسایه شد

ولی... بلائی بسرش آمدکه هرگزانتظار آنرا نداشت است .. !

خبرنگار مادر شمیران‌طی‌گزارشی مینویسد : ساعت دوونیم بعدازنیمه شب چند شب قبل صدای فریاد زنی که کمک میطلبید در یکی از کوچه‌های شمیران توجه پاسبان گشت را بخود جلب کرد . پاسبان بطرف صدا رفت و زنی را دیدکه شورت مردانه‌ای دردست داشت‌و فریاد میزد : مرا از دست این‌مرد دیوانه خلاص کنید . پاسبان علت ناراحتی‌زن را ازوی‌سئوال کرد وزن مذکور ماجرا را چنین تعریف کرد:

من در خانه در رختخواب خود خوابیده بودم که ناگهان احساس کردم کسی وارد رختخوابم‌میشود چشم باز کردم و دیدم همسایه ما محمدرضا در حالیکه لخت است وارد رختخوابم شده و قصد تجاوز بمن دارد . هرچه التماس کردم‌که محمدرضا از تصمیم سوء خود صرف‌نظر کند قبول نکرد و دیوانه وار بطرف من حمله کرد . منهم درفکر چاره بودم که بهرترتیب باشد خودم را از چنگال این مرد بوالهوس و متجاوز رهائی بخشم و دراین فکر بودم که ناگهان بیادم افتاد که در طاقچه اطاق تیغ‌ژیلتی وجود دارد وبه‌بهانه‌ای خودم را به طرف طاقچه رسانیدم و تیغ را برداشتم و بلافاصله قسمتی ازآلت تناسلی محمدرضا را بریدم وفرار کردم وحالا این مرد در اطاق من از خون میباشد . بلافاصله مرد مجروح را بکلانتری قلهک جلب نمود واز آنجا وی را به بیمارستان انتقال دادند . پرونده‌ای که‌دراین باره تشکیل شده هم‌اکنون تحت نظر آقای افدس بازپرس شعبه یک دادسرای شمیران مورد رسیدگی هم که بدور کمرش پیچیده مملو است .

کاروان پیشاهنگی شمیران بسوی کشور های اروپائی حرکت کرد

طبق گزارش خبرنگار ما درشمیران چند روز قبل کاروان پیشاهنگان شمیران مرکب از بیست و پنج‌نفر مربی و پیشاهنگ بقصد دیدن کشور های، ترکیه ، یوگسلاوی ، بلغارستان ، اطریش ، آلمان هلند ، بلژیك ،فرانسه ،انگلستان ، ایتالیا ، یونان و سوئیس و شرکت درجمبوری پیشاهنگی در یونان بطرف مرز بازرگان حرکت کردند تااز طریق ترکیه مسافرت خودرا آغاز نمایند .

سرپرستی کاروان مذکور را آقایان ضیاءالدین میرابا مدیر فنی سازمان پیشاهنگی و خسرو پور مربی و رئیس دبیرستان نیکی‌علاء وزندی ودانش عضو شورای پیشاهنگی و هدایتی مدیر فنی سازمان پیشاهنگی آبادان برعهده دارند .

خبرنگار ما اضافه میکند .هنگام حرکت اعضای کاروان عده‌ای از فرهنگیان و شهردار شمیرانات آنهارا بدرقه کردند .

عکس بالا کاروان پیشاهنگی را که بکشورهای اروپائی عزیمت کرد نشان میدهد .

ورود بخشدار

خبرنگارما در ورامین اطلاع‌میدهد چندروز پیش آقای عباس محجوبیان بسمت بخشدار ورامین منصوب و وارد ورامین گردید . هنگام ورود بخشدار جدید عده‌ای از اهالی و معتمدین محل از ایشان استقبال کردند و آمادگی خودرا در راه انجام لوایح ششگانه شاهنشاه اعلام‌نمودند

آفت چغندر

خبرنگار ما در رضائیه می نویسد : آفت چغندر درسال جاری در آذربایجان غربی مخصوصا در منطقه رضائیه بقدری زیاد است‌که تاکنون سابقه نداشته است برای مبارزه بااین آفت از طرف‌مسئولین امر اقدامات لازم به عمل آمده وهم اکنون کارخانه قندرضائیه باجدیت فراوانی مشغول مبارزه با این‌آفت می باشد .

از چشمه‌آبی دریکی از خانه‌های همدان ۱۳ کیلو تریاك کشف گردید

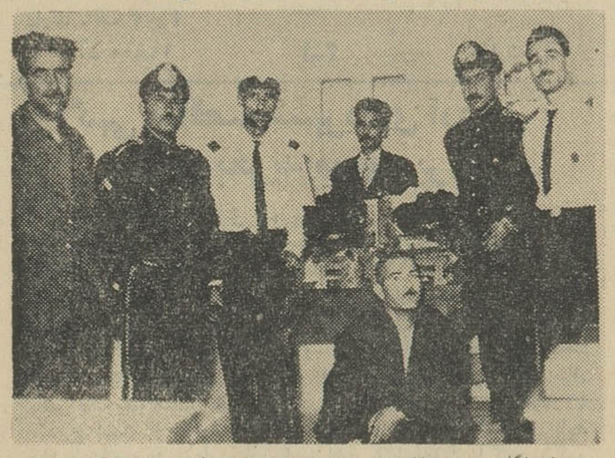

خبرنگارما درهمدان مینویسد چندروز قبل طبق دستور آقای سرهنك آصفی سرپرست شهربانیهای همدان آقای ستوان دوم مظفر صالحی‌کلانتر بخش‌چهار ماموریت یافت که از منزل علی‌رضا فرزند رمضانعلی که مظنون بنظر میرسید بازرسی نماید .

ستوان‌صالحی باتفاق چندنفر مامور و نماینده دادستان منزل علیرضا را مورد بازدید قرار دادند و درنتیجه از چشمه آبی که در منزل بود مقدار ده‌کیلو و ۶۳۰گرم شیره تریاك و مقدار سه‌کیلو مواد سفیدرنك که برای ساختن تریاك آماده شده بود کشف نمودند . تریاك مکشوفه ضمن تنظیم صورت مجلس تحویل مقامات مسئول شد ومتهم نیز بازداشت و روانه‌زندان گردید .

عکس‌بالا تریاك‌مکشوفه و متهم را درمیان مامورین شهربانی همدان نشان میدهد .

در چهار مغازه شهرستان ساوه

۴۷کیلو زردچوبه تقلبی کشف‌شد

خبرنگارما درساوه مینویسد چندروز قبل آقای دکتر رقت رئیس‌اداره بهداشت ساوه با همکاری آقایان ستوان جاوید نماینده دادستان ، ستوان خوشکار رئیس آگاهی این شهرستان از چهارمغازه خواربار فروشی مقدار ۴۷کیلوزردچوبه تقلبی کشف نمودند . صاحبان مغازه‌هائی که از آن‌زردچوبه تقلبی کشف شده‌بود بابرونده مربوطه تحویل دادسرای ساوه شدند وجریان تحت‌نظر آقای مرادیان بازپرس شعبه دوم دادسرا مورد رسیدگی قرارگرفت ومتخلفین باصدور قرار لازم روانه زندان شدند . گفته میشود فروشنده اصلی درتهران شناخته شده ومامورین درصدد دستگیری وی هستند وضمنا مقداری از زردچوبه مکشوفه جهت تشخیص نوع تقلب ازطریق اداره‌بهداشت ساوه به اداره بهداشت تهران ارسال شده است .

استقبال مردم رودهن

از موکب ملوکانه

خبرنگار ما درروددهن گزارش میدهد قبل از ظهر دیروز شاهنشاه که برای افتتاح راه هراز به «پلور» لاریجان تشریف‌فرما شدند ازطرف اهالی رودهن طاق نصرتی مجلل‌در مسیر موکب همایونی برپاشده‌بود ومردم بانواختن موزیك محلی در دوطرف مسیر شاهنشاه‌صف کشیده ونسبت بمعظم‌له ابراز احساسات میکردند اهالی رودهن ضمن‌قربانی های متعدد عریضهٔ سرگشاده‌ای مبنی برتقاضای تامین‌آب‌آشامیدنی و تاسیس شعب دوایر دولتی در رودهن به‌پیشگاه ملوکانه تقدیم داشتند .

ازطرف بانك اعتبارات کشاورزی وعمران روستائی بندرعباس

به ۵۹۲ نفر ازکشاورزان‌وخرده مالکین وام پرداخت شده است

برای تجدید صنعت قایق سازی اعتبار لازم دراختیار بانك اعتبارات کشاورزی بندرلنگه گذارده شده

طبق گزارش خبرنگار مادربندر عباس بانك اعتبارات کشاورزی و عمران روستائی بندرعباس در سه ماهه اول سال جاری مبلغ ۴٫۹۱۶٫۵۰۰ ریال بصورت وامهای مختلفه به پانصدونودودونفر از کشاورزان و خرده‌مالکین حوزه بندرعباس پرداخت نموده است که بامقایسه با مبلغ پرداختی ماههای مشابه سال قبل که نسبت پرداخت وام آن سال هم نسبت به سنوات قبل بی‌سابقه بوده بیش از ۲ ـ میلیون ریال افزایش پرداختی‌نشان میدهد و کلیه این وامها کمتر از یکصد هزار ریال بوده است در ظرف همین مدت یعنی در اواخر فروردین ۴۲ بانك اعتبارات کشاورزی در بندر لنگه تاسیس و شروع بکار نموده است و درظرف دوماه ۱٫۵۸۵٫۰۰۰ ریال وام به ۸۹ نفر از کشاورزان و خرده ـ مالکین بندر لنگه‌پرداخت نموده است ضمنا براثر توجه و دستور آقای دکتر زاهدی مدیر کل بانك اعتبارات کشاورزی اعتباری‌بمبلغ ۱۵٫۰۰۰٫۰۰۰ ریال بمنظورتجدید صنعت‌قایق‌سازی در اختیار بانك اعتبارات کشاورزی بندر لنگه گذارده شده است که زیرنظر سازمان امداد جنوب وبانك‌مذکور بمصرف توسعه صنعت مزبوربرسد یادارنمودن چنین اعتباری در ایجاد کار و تجدید وادامه صنعت کشتی سازی که از صنایع قدیمی‌این‌بندر است رونق خاصی خواهد بخشید.

خبرنگار ما در گزارش خود اضافه میکند بموازات عملیات مزبور و هم زمان باکاراصلاحات ارضی در ۱۷ دهکده از دهاتی‌که مشمول قانون اصلاحات ارضی‌بوده وبزارعین آن زمین داده شده‌است هفت شرکت تعاونی‌روستائی‌تاسیس شده که مشغول تشکیل شرکت های مزبور در دهات دراگاه،حاجی آباد ، گهکوم ، حسن‌لنگی ، دهستان ، و خالصه تلنك میباشد از وامهای پرداختی بندر لنگه ۵

آتش‌باد دربندرعباس

مردم از شدت گرما فرار میکنند

خبرنگار ما دربندرعباس مینویسد همه ساله هوای بندرعباس از فروردین‌ماه تغییر میکرد ولی امسال برخلاف همه‌سال هوای بندرعباس تا آخر خرداد چندان تغییری نکرد و بندرعباس هوا واقعا خوب بود و بطوریکه اغلب مامورین دولت که معمولا هرسال زن وبچه‌های خودرا به نزد قوم و خویشان خود میفرستند تا اینموقع اینکار را نکردند. ولی از اول تیر ناگهان هوای بندرعباس تغییرکرد و هم‌اکنون هوا بقدری گرم و مرطوب است که حد ندارد و مردم دسته دسته از شدت‌گرما فرار میکنند . تاکنون دربندرعباس از آتش‌باد خبری نبود ولی چند روزی است که آتش‌باد میوزد و واقعا مردم دچار ناراحتی شده‌اند .

چند حادثه درچند شهر

چاه آب دوتقررا بلعید وجوان دیگری‌راتاپای مرك کشانید

پیرمردی درحالیکه سوار اتوبوس شهری بود سکته‌کردومرد

* در رودخانه «دینور» بیستون جوانی غرق شد
* کارگری از طبقه دوم کارخانه‌ای بزمین سقوط کرد
* مقنی در حالیکه‌مشغول کار بود دیوارچاه ریزش نمود وزیر آوارجانسپرد

کازرون ـ خبرنگار اطلاعات

دیروز سیدکریم بیدارمغزجوان ۱۹ ساله‌ای از اهالی کازرون دانش آموزسال ششم‌دبیرستان‌هنگامیکه برای کشیدن آب از چاه مسجد کازرون ببالای چاه رفته بودبداخل چاه افتاد و بر اثر گاز چاه خفه شد رفقای وی با فریاد استمداد از عابرین کمك خواستند و شخصی بنام محمد تلاشان برای نجات‌سید کریم بداخل چا رفت ولی او نیز بسرنوشت‌جوان‌مذکوردچار گردید وخفه شد در اینموقع مقنی ۲۵ ساله‌ای بنام خراسانی برای نجات دو نفر قربانیان چاه اقدام کرد ولی او نیز در نیمه راه چاه بیهوش‌شد که ویرا ببهداری، منتقل کردند و تحت معالجه‌اش قرار داددبا اطلاع جریان بمقامات مربوط جنازه سید کریم و محمد تلاشان‌از چاه‌بیرون کشیده شد .

مشهد ـ خبرنگار اطلاعات

دیروز پیر مرد ۷۲ ساله‌ای از اهالی مشهد بنام حاج اسمعیل ـ بیجوئی که برای رفتن بمنزل‌سوار اتوبوس خط‌شهری‌شده‌بودناگهان دراتوبوس‌افتاد ومردبااطلاع‌جریان بکلانتری بخش ۳ مشهد مامورین مربوط آمدند وطی معاینات لازم مرك ناگهانی اورا سکته تشخیص داد.

بیستون ـ خبرنگار اطلاعات

عصر پریروزپسربچه پنجساله‌ای بنام علی‌تهرانی‌بژاندارمری بیستون اطلاع داد که من دیدم شخصی برای‌آب‌تنی‌خودرا برودخانه«دینور» انداخت ودیگر از رودخانه بیرون نیامد .مامورین با اطلاع جریان بدادگاه کنگاور بجستجوی جنازه ناشناس پرداختند و دیروز جنازه غریق را ازرودخانه بیرون کشیدند در معایناتی که‌از جنازه غریق‌بعمل آمد مرك‌وی براثر خونریزی‌مغزی تشخیص داده شد ودر بازرسی از جیب لباسهایش معلوم شد که‌نام وی علی حسن طالبی اهل اسدآباد ودر حدود ۳۲ ساله میباشد جنازه برای کالبدشکافی بکرمانشاه‌منتقل گردید.

فریمان ـ خبرنگار اطلاعات

پریروز یکی‌از کارگران کارخانه قند فریمان که برای ترمیم خرابی لوله‌های گاز کارخانه بطبقه دوم کارخانه رفته بود بر اثر فشارگاز بپائین سقوط کردوبر اثرخونریزی مغزی جانسپرد .

علی آباد گرگان ـ خبرنگار اطلاعات ـ محمد علی اشرفی اهل شاهرود و ساکن قریه «دلند» علی آباد گرگان هنگامیکه درقعر چاهی مشغول کار بود دیوار چاه ریزش کرد و مقنی مذکور زیر آوار جانسپرد .

مشاور عالی وزیر کشاورزی در سقز

درجلسه کشاورزان و خرده مالکین شرکت کرد

خبرنگار ما در سقز مینویسد چندروز قبل آقایان سعید وزیری مشاور عالی وزیر کشاورزی و هوشنك کمانگر کفیل اداره کل کشاورزی ومعاون سازمان اصلاحات ارضی کردستان بمنظور تبادل نظر باکشاورزان و خرده‌مالکین ورفع گرفتاریهای آنان وارد سقز شدند . آقایان سعید وزیری و مهندس کمانگر در جلسه‌ای که در محل سازمان اصلاحات ارضی باحضور خرده‌مالکین و کشاورزان‌این منطقه تشکیل گردید شرکت کردندوپس از مذاکرات مفصل وطرح خواسته‌های کشاورزان تصمیمات لازم اتخاذ گردید.

میخواره!

خبرنگار ما در جهرم اطلاع‌میدهد: چند روز قبل جوان هیجده ساله‌ای بنام یوسف فرزند جعفر یعقوبی در نتیجه افراط در صرف مشروب‌الکلی حالش منقلب گردید. چون در جهرم نتوانستند نسبت بمعالجه وی اقدام کنند ناچار ویرا بشیراز انتقال دادند ولی یوسف در بین راه براثر افراط در صرف مشروب چون دچار مسمومیت شدید شده بود درگذشت و بدین ترتیب جوان ۱۸ ساله‌ای قربانی میخوارگی شد.

مشکل قند و شکر

خبرنگار ما در کازرون اطلاع میدهد : مدتی است قندو شکر در کازرون نایاب شده و بازارسیاه پیدا کرده است . هم اکنون قند کیلوئی ۳۵ ریال و شکر کیلوئی ۳۳ ریال به فروش می رسد و مردم سخت در مضیقه هستند . اهالی کازرون از زمقامات مسئول تقاضا دارند اقداماتی به عمل آورند که این وضع خاتمه پیدا کند و قند و شکر مصرفی مردم بانرخ‌عادلانه در اختیار آنان گذارده شود .

بکشاورزان سقز وام داده میشود

بهمین‌منظور جلسه‌ای‌درفرمانداری تشکیل گردید

خبرنگارما درسقز گزارش میدهد چندروز قبل آقای صالحیان سرپرست بانك اعتبارات و کشاورزی استان کردستان بمنظور بررسی و دادن وامهای طویل‌المدت بکشاورزان و خرده مالکین سقز وارد این شهرستان شد .

آقای صالحیان پس‌از بازرسی بامور بانك کشاورزی این شهرستان و رسیدگی بتقاضاهای کشاورزان درباره دریافت وام جلسه‌ای درفرمانداری باحضور فرماندار ، خرده مالکین و کشاورزان تشکیل‌گردید و پیرامون نحوه استفاده از وامهای پرداختی درامور دامپروری ، پرورش طیور ، احداث‌باغ میوه ، حفر چاههای عمیق ونیمه عمیق ، تعمیر قنوات ، نصب موتور تلمبه آب ، بحث شد و تصمیماتی اتخاذگردید .

دراین‌کنفرانس درباره‌پرونده‌های‌مالیاتی معوقه و طرح تصویب نامه قانونی توافق بقایای مالیاتی مذاکره شد

خبرنگارما درهمدان مینویسد : چندروز قبل آقایان احمدی مدیرکل وزارت دارائی ، دکتر رجائی‌مدیرکل وصول مالیاتهای مستقیم واردهمدان شدند و کنفرانسی بمنظور مذاکره درباره پرونده های مالیاتی معوقه و طرح تصویب نامه قانونی توافق مناطق انتخاب شده و آگهی مربوط بقایای مالیاتی باحضور آقایان‌احمدی دکتررجائی ، محمدحسن صداقت ، رئیس دارائی همدان ، حیدریان‌رئیس دارائی‌ملایر ، طهماسبی رئیس‌دارائی نهاوند ، ترکمانی رئیس دارائی گلپایگان ، معظمی رئیس دارائی تویسرکان ، مهندس پازوکی رئیس دارائی اراك دراطاق آقای صداقت رئیس دارائی همدان تشکیل گردید ، خبرنگارما اضافه‌میکندضمن‌مصاحبه‌ای که در این جلسه با آقایان احمدی مدیرکل وزارت دارائی و دکتر رجائی مدیرکل وصول مالیاتهای مستقیم به عمل آمد اظهار داشتند به پیروی از منویات ذات اقدس همایونی ازطرف آقای وزیر دارائی ماموریت داریم‌که قانون مالیاتهای‌مستقیم و قانون‌توافق بقایای‌مالیاتی‌را درمملکت اجرانمائیم. این قانون را درشهرهای شمال به مورد اجرا درآوردیم و فعلا در شهر های غرب ایران مشغول اجرای آن هستیم و هم‌اکنون دراین جلسه با مذاکراتی که بعمل آمد . طرحهای لازم تدوین شده است و نمایندگانی که از هرلحاظ شایستگی ومعروفیت محلی و صلاحیت اخلاقی داشته‌باشند بامشورت و صلاحدید رؤسای‌دارائی ما درپایان گزارش خود اضافه‌میکند این کنفرانس پس‌از مذاکرات زیادی که پیرامون مسائل مورد نظر بعمل آمد بپایان رسید .

کنفرانس رؤسای دارائی فرمانداریکل همدان تشکیل شد

در چهار مغازه شهرستان ساوه

۴۷کیلو زردچوبه تقلبی کشف‌شد

خبرنگارما درساوه مینویسد چندروز قبل آقای دکتر رقت رئیس‌اداره بهداشت ساوه با همکاری آقایان ستوان جاوید نماینده دادستان ، ستوان خوشکار رئیس آگاهی این شهرستان از چهارمغازه خواربار فروشی مقدار ۴۷کیلوزردچوبه تقلبی کشف نمودند . صاحبان مغازه‌هائی که از آن‌زردچوبه تقلبی کشف شده‌بود بابرونده مربوطه تحویل دادسرای ساوه شدند وجریان تحت‌نظر آقای مرادیان بازپرس شعبه دوم دادسرا مورد رسیدگی قرارگرفت ومتخلفین باصدور قرار لازم روانه زندان شدند . گفته میشود فروشنده اصلی درتهران شناخته شده ومامورین درصدد دستگیری وی هستند وضمنا مقداری از زردچوبه مکشوفه جهت تشخیص نوع تقلب ازطریق اداره‌بهداشت ساوه به اداره بهداشت تهران ارسال شده است .

استقبال مردم رودهن

از موکب ملوکانه

خبرنگار ما درروددهن گزارش میدهد قبل از ظهر دیروز شاهنشاه که برای افتتاح راه هراز به «پلور» لاریجان تشریف‌فرما شدند ازطرف اهالی رودهن طاق نصرتی مجلل‌در مسیر موکب همایونی برپاشده‌بود ومردم بانواختن موزیك محلی در دوطرف مسیر شاهنشاه‌صف کشیده ونسبت بمعظم‌له ابراز احساسات میکردند اهالی رودهن ضمن‌قربانی های متعدد عریضهٔ سرگشاده‌ای مبنی برتقاضای تامین‌آب‌آشامیدنی و تاسیس شعب دوایر دولتی در رودهن به‌پیشگاه ملوکانه تقدیم داشتند .

ازطرف بانك اعتبارات کشاورزی وعمران روستائی بندرعباس

به ۵۹۲ نفر ازکشاورزان‌وخرده مالکین وام پرداخت شده است

برای تجدید صنعت قایق سازی اعتبار لازم دراختیار بانك اعتبارات کشاورزی بندرلنگه گذارده شده

طبق گزارش خبرنگار مادربندر عباس بانك اعتبارات کشاورزی و عمران روستائی بندرعباس در سه ماهه اول سال جاری مبلغ ۴٫۹۱۶٫۵۰۰ ریال بصورت وامهای مختلفه به پانصدونودودونفر از کشاورزان و خرده‌مالکین حوزه بندرعباس پرداخت نموده است که بامقایسه با مبلغ پرداختی ماههای مشابه سال قبل که نسبت پرداخت وام آن سال هم نسبت به سنوات قبل بی‌سابقه بوده بیش از ۲ ـ میلیون ریال افزایش پرداختی‌نشان میدهد و کلیه این وامها کمتر از یکصد هزار ریال بوده است در ظرف همین مدت یعنی در اواخر فروردین ۴۲ بانك اعتبارات کشاورزی در بندر لنگه تاسیس و شروع بکار نموده است و درظرف دوماه ۱٫۵۸۵٫۰۰۰ ریال وام به ۸۹ نفر از کشاورزان و خرده ـ مالکین بندر لنگه‌پرداخت نموده است ضمنا براثر توجه و دستور آقای دکتر زاهدی مدیر کل بانك اعتبارات کشاورزی اعتباری‌بمبلغ ۱۵٫۰۰۰٫۰۰۰ ریال بمنظورتجدید صنعت‌قایق‌سازی در اختیار بانك اعتبارات کشاورزی بندر لنگه گذارده شده است که زیرنظر سازمان امداد جنوب وبانك‌مذکور بمصرف توسعه صنعت مزبوربرسد یادارنمودن چنین اعتباری در ایجاد کار و تجدید وادامه صنعت کشتی سازی که از صنایع قدیمی‌این‌بندر است رونق خاصی خواهد بخشید.

خبرنگار ما در گزارش خود اضافه میکند بموازات عملیات مزبور و هم زمان باکاراصلاحات ارضی در ۱۷ دهکده از دهاتی‌که مشمول قانون اصلاحات ارضی‌بوده وبزارعین آن زمین داده شده‌است هفت شرکت تعاونی‌روستائی‌تاسیس شده که مشغول تشکیل شرکت های مزبور در دهات دراگاه،حاجی آباد ، گهکوم ، حسن‌لنگی ، دهستان ، و خالصه تلنك میباشد از وامهای پرداختی بندر لنگه ۵

آتش‌باد دربندرعباس

مردم از شدت گرما فرار میکنند

خبرنگار ما دربندرعباس مینویسد همه ساله هوای بندرعباس از فروردین‌ماه تغییر میکرد ولی امسال برخلاف همه‌سال هوای بندرعباس تا آخر خرداد چندان تغییری نکرد و بندرعباس هوا واقعا خوب بود و بطوریکه اغلب مامورین دولت که معمولا هرسال زن وبچه‌های خودرا به نزد قوم و خویشان خود میفرستند تا اینموقع اینکار را نکردند. ولی از اول تیر ناگهان هوای بندرعباس تغییرکرد و هم‌اکنون هوا بقدری گرم و مرطوب است که حد ندارد و مردم دسته دسته از شدت‌گرما فرار میکنند . تاکنون دربندرعباس از آتش‌باد خبری نبود ولی چند روزی است که آتش‌باد میوزد و واقعا مردم دچار ناراحتی شده‌اند .

چند حادثه درچند شهر

چاه آب دوتقررا بلعید وجوان دیگری‌راتاپای مرك کشانید

پیرمردی درحالیکه سوار اتوبوس شهری بود سکته‌کردومرد

* در رودخانه «دینور» بیستون جوانی غرق شد
* کارگری از طبقه دوم کارخانه‌ای بزمین سقوط کرد
* مقنی در حالیکه‌مشغول کار بود دیوارچاه ریزش نمود وزیر آوارجانسپرد

کازرون ـ خبرنگار اطلاعات

دیروز سیدکریم بیدارمغزجوان ۱۹ ساله‌ای از اهالی کازرون دانش آموزسال ششم‌دبیرستان‌هنگامیکه برای کشیدن آب از چاه مسجد کازرون ببالای چاه رفته بودبداخل چاه افتاد و بر اثر گاز چاه خفه شد رفقای وی با فریاد استمداد از عابرین کمك خواستند و شخصی بنام محمد تلاشان برای نجات‌سید کریم بداخل چا رفت ولی او نیز بسرنوشت‌جوان‌مذکوردچار گردید وخفه شد در اینموقع مقنی ۲۵ ساله‌ای بنام خراسانی برای نجات دو نفر قربانیان چاه اقدام کرد ولی او نیز در نیمه راه چاه بیهوش‌شد که ویرا ببهداری، منتقل کردند و تحت معالجه‌اش قرار داددبا اطلاع جریان بمقامات مربوط جنازه سید کریم و محمد تلاشان‌از چاه‌بیرون کشیده شد .

مشهد ـ خبرنگار اطلاعات

دیروز پیر مرد ۷۲ ساله‌ای از اهالی مشهد بنام حاج اسمعیل ـ بیجوئی که برای رفتن بمنزل‌سوار اتوبوس خط‌شهری‌شده‌بودناگهان دراتوبوس‌افتاد ومردبااطلاع‌جریان بکلانتری بخش ۳ مشهد مامورین مربوط آمدند وطی معاینات لازم مرك ناگهانی اورا سکته تشخیص داد.

بیستون ـ خبرنگار اطلاعات

عصر پریروزپسربچه پنجساله‌ای بنام علی‌تهرانی‌بژاندارمری بیستون اطلاع داد که من دیدم شخصی برای‌آب‌تنی‌خودرا برودخانه«دینور» انداخت ودیگر از رودخانه بیرون نیامد .مامورین با اطلاع جریان بدادگاه کنگاور بجستجوی جنازه ناشناس پرداختند و دیروز جنازه غریق را ازرودخانه بیرون کشیدند در معایناتی که‌از جنازه غریق‌بعمل آمد مرك‌وی براثر خونریزی‌مغزی تشخیص داده شد ودر بازرسی از جیب لباسهایش معلوم شد که‌نام وی علی حسن طالبی اهل اسدآباد ودر حدود ۳۲ ساله میباشد جنازه برای کالبدشکافی بکرمانشاه‌منتقل گردید.

فریمان ـ خبرنگار اطلاعات

پریروز یکی‌از کارگران کارخانه قند فریمان که برای ترمیم خرابی لوله‌های گاز کارخانه بطبقه دوم کارخانه رفته بود بر اثر فشارگاز بپائین سقوط کردوبر اثرخونریزی مغزی جانسپرد .

علی آباد گرگان ـ خبرنگار اطلاعات ـ محمد علی اشرفی اهل شاهرود و ساکن قریه «دلند» علی آباد گرگان هنگامیکه درقعر چاهی مشغول کار بود دیوار چاه ریزش کرد و مقنی مذکور زیر آوار جانسپرد .

مشاور عالی وزیر کشاورزی در سقز

درجلسه کشاورزان و خرده مالکین شرکت کرد

خبرنگار ما در سقز مینویسد چندروز قبل آقایان سعید وزیری مشاور عالی وزیر کشاورزی و هوشنك کمانگر کفیل اداره کل کشاورزی ومعاون سازمان اصلاحات ارضی کردستان بمنظور تبادل نظر باکشاورزان و خرده‌مالکین ورفع گرفتاریهای آنان وارد سقز شدند . آقایان سعید وزیری و مهندس کمانگر در جلسه‌ای که در محل سازمان اصلاحات ارضی باحضور خرده‌مالکین و کشاورزان‌این منطقه تشکیل گردید شرکت کردندوپس از مذاکرات مفصل وطرح خواسته‌های کشاورزان تصمیمات لازم اتخاذ گردید.

میخواره!

خبرنگار ما در جهرم اطلاع‌میدهد: چند روز قبل جوان هیجده ساله‌ای بنام یوسف فرزند جعفر یعقوبی در نتیجه افراط در صرف مشروب‌الکلی حالش منقلب گردید. چون در جهرم نتوانستند نسبت بمعالجه وی اقدام کنند ناچار ویرا بشیراز انتقال دادند ولی یوسف در بین راه براثر افراط در صرف مشروب چون دچار مسمومیت شدید شده بود درگذشت و بدین ترتیب جوان ۱۸ ساله‌ای قربانی میخوارگی شد.

مشکل قند و شکر

خبرنگار ما در کازرون اطلاع میدهد : مدتی است قندو شکر در کازرون نایاب شده و بازارسیاه پیدا کرده است . هم اکنون قند کیلوئی ۳۵ ریال و شکر کیلوئی ۳۳ ریال به فروش می رسد و مردم سخت در مضیقه هستند . اهالی کازرون از زمقامات مسئول تقاضا دارند اقداماتی به عمل آورند که این وضع خاتمه پیدا کند و قند و شکر مصرفی مردم بانرخ‌عادلانه در اختیار آنان گذارده شود .

بکشاورزان سقز وام داده میشود

بهمین‌منظور جلسه‌ای‌درفرمانداری تشکیل گردید

خبرنگارما درسقز گزارش میدهد چندروز قبل آقای صالحیان سرپرست بانك اعتبارات و کشاورزی استان کردستان بمنظور بررسی و دادن وامهای طویل‌المدت بکشاورزان و خرده مالکین سقز وارد این شهرستان شد .

آقای صالحیان پس‌از بازرسی بامور بانك کشاورزی این شهرستان و رسیدگی بتقاضاهای کشاورزان درباره دریافت وام جلسه‌ای درفرمانداری باحضور فرماندار ، خرده مالکین و کشاورزان تشکیل‌گردید و پیرامون نحوه استفاده از وامهای پرداختی درامور دامپروری ، پرورش طیور ، احداث‌باغ میوه ، حفر چاههای عمیق ونیمه عمیق ، تعمیر قنوات ، نصب موتور تلمبه آب ، بحث شد و تصمیماتی اتخاذگردید .

دراین‌کنفرانس درباره‌پرونده‌های‌مالیاتی معوقه و طرح تصویب نامه قانونی توافق بقایای مالیاتی مذاکره شد

خبرنگارما درهمدان مینویسد : چندروز قبل آقایان احمدی مدیرکل وزارت دارائی ، دکتر رجائی‌مدیرکل وصول مالیاتهای مستقیم واردهمدان شدند و کنفرانسی بمنظور مذاکره درباره پرونده های مالیاتی معوقه و طرح تصویب نامه قانونی توافق مناطق انتخاب شده و آگهی مربوط بقایای مالیاتی باحضور آقایان‌احمدی دکتررجائی ، محمدحسن صداقت ، رئیس دارائی همدان ، حیدریان‌رئیس دارائی‌ملایر ، طهماسبی رئیس‌دارائی نهاوند ، ترکمانی رئیس دارائی گلپایگان ، معظمی رئیس دارائی تویسرکان ، مهندس پازوکی رئیس دارائی اراك دراطاق آقای صداقت رئیس دارائی همدان تشکیل گردید ، خبرنگارما اضافه‌میکندضمن‌مصاحبه‌ای که در این جلسه با آقایان احمدی مدیرکل وزارت دارائی و دکتر رجائی مدیرکل وصول مالیاتهای مستقیم به عمل آمد اظهار داشتند به پیروی از منویات ذات اقدس همایونی ازطرف آقای وزیر دارائی ماموریت داریم‌که قانون مالیاتهای‌مستقیم و قانون‌توافق بقایای‌مالیاتی‌را درمملکت اجرانمائیم. این قانون را درشهرهای شمال به مورد اجرا درآوردیم و فعلا در شهر های غرب ایران مشغول اجرای آن هستیم و هم‌اکنون دراین جلسه با مذاکراتی که بعمل آمد . طرحهای لازم تدوین شده است و نمایندگانی که از هرلحاظ شایستگی ومعروفیت محلی و صلاحیت اخلاقی داشته‌باشند بامشورت و صلاحدید رؤسای‌دارائی ما درپایان گزارش خود اضافه‌میکند این کنفرانس پس‌از مذاکرات زیادی که پیرامون مسائل مورد نظر بعمل آمد بپایان رسید .

کنفرانس رؤسای دارائی فرمانداریکل همدان تشکیل شد

در چهار مغازه شهرستان ساوه

۴۷کیلو زردچوبه تقلبی کشف‌شد

خبرنگارما درساوه مینویسد چندروز قبل آقای دکتر رقت رئیس‌اداره بهداشت ساوه با همکاری آقایان ستوان جاوید نماینده دادستان ، ستوان خوشکار رئیس آگاهی این شهرستان از چهارمغازه خواربار فروشی مقدار ۴۷کیلوزردچوبه تقلبی کشف نمودند . صاحبان مغازه‌هائی که از آن‌زردچوبه تقلبی کشف شده‌بود بابرونده مربوطه تحویل دادسرای ساوه شدند وجریان تحت‌نظر آقای مرادیان بازپرس شعبه دوم دادسرا مورد رسیدگی قرارگرفت ومتخلفین باصدور قرار لازم روانه زندان شدند . گفته میشود فروشنده اصلی درتهران شناخته شده ومامورین درصدد دستگیری وی هستند وضمنا مقداری از زردچوبه مکشوفه جهت تشخیص نوع تقلب ازطریق اداره‌بهداشت ساوه به اداره بهداشت تهران ارسال شده است .

نیازمندیها

استخدام

استخدام

چندنفر دوشیزه یا بانوی باسواد برای امور لابراتواری خواهشمنداست بجاده کرج خیابان بختیاری شماره ۳۱ مراجعه نمائید .
آ- ۱۱۷۸۴ ۱-۳

شرکت سوگراه مهندس

مشاور سازمان آب وبرق منطقه سفیدرود برای نظارت عملیات ساختمانی شبکه آبیاری گیلان به چندتن ناظر کارگاه که حداقل ۵ سال سابقه این کار را داشته باشند نیازمند است. حق تقدم باکسانی است که درنظارت عملیات تونل سابقه داشته و دارای اطلاعاتی از نقشه‌برداری و عملیات عمولی باشند .
دانستن فرانسه یا انگلیسی اجباری است .
داوطلبین شرح حال خودرا بایک قطعه عکس برای سوگراه صندوق پستی ۸۴۳ تهران ارسال فرمایند .
آ- ۷۳۰۳ ۱-۲

بافراد مشروحه زیر نیازمندیم

۱-آقائی که به زبانهای فارسی و فرانسه کاملا مسلط باشد وبتواند از عهده مکاتبات تجارتی بخوبی برآید (چنانچه انگلیسی نیز بداند ارجح خواهد بود) وبتواندبا دوایر ووزارتخانه هاتماس حاصل نماید .
۲-آقائی که بکارهای تجارتی وارد باشد وبتواند اجناسی از قبیل مواد شیمیائی صنعتی رابه بازار عرضه نماید
۳- مستخدمی که لااقل دارای معلومات ۶ ابتدائی باشد وبتواند بعضی کارهای خارج‌راز قبیل نامه رسانی و غیره انجام دهد خیابان شاه رضا شرکت کوریان تلفن ۷۰۹۰۷
۱- ۳ آ-۶۹۴۳

یکنفر دوشیزه یابانو

که بامور دفترداری وماشین نویسی فارسی آشنائی کامل داشته باشد استخدام میشود . تلفن ۳۰۵۴۵۵

قابل توجه مدیران محترم شرکتهای ساختمانی وراهسازی برای استخدام نقشه‌کش یانقشه بردار

مجرد وتحصیل‌کرده لطفا باآموزش فنی‌فرهنگ تماس‌بگیرید تلفن ۷۵۶۴۰۸
آ- ۱۱۲۰ ۱-۲

بچند فروشنده فعال وباضامن

برای پخش محصولی درتهران و شهرستانها نیازمندیم خیابان ثریا بین ویلا وفیشرآباد کاشی ۱۸۸طبقه پائین ساعات مراجعه بین ۱۰ تا۱۲

جویای کار

هر نوع کار

جوانی دارای مدرک شش ابتدائی وبرگ معافیت آماده هرنوع کار است براهنمای‌شماره ۱۱۵ روزنامه‌اطلاعات مراجعه شود

جوانی دیپلمه بادردست داشتن دفترچه

پایان خدمت نظام وظیفه حاضر است که برای صبح تا عصر درشرکت‌های ملی تجارتخانه و بنگاهها برای فروشندگی اجناس دوره‌گردی و غیره که لازم‌باشد استخدام شود متقاضیان میتوانند بتلفن ۴۴۷۳۲ مراجعه نمایند

جوانی دیپلمه خدمتکرده

جویای‌کار است براهنمای ۱۱۶ اطلاعات مراجعه فرمائید

مادر ودختری برای

خدمتکاری درخانواده های محترم جویای کارند لطفا بدفتر راهنمای روزنامه اطلاعات شماره ۱۱۷ مراجعه فرمائید

راننده ۲ همگانی باکارت

شهری باسواد و وارد بامور ماشین نویسی فارسی جویای کار است براهنمای شماره ۱۱۲ مراجعه‌فرمائید

کارخانجات صنعتی ملوع
تلفن ۵۷۹۳۱
آشپزخانه ولوازم دفتری ملوع
زینت‌بخش آشپزخانه و دفتر شما است صدی پنجاه مرغوب‌تر ازاجناس مشابه صدی سی ارزانتر ازاجناس مشابه فروشگاه و نمایشگاه -خیابان خیام پائین‌تر از وزارت صنایع معادن پلاک ۶۸۳ تلفن ۵۷۹۳۱-۵۷۳۷۶

فروش اتومبیل

بازرگانی امیر کبیر مرتضوی یزدی

خریدو فروش هر نوع اتومبیل سواری وباری مقابل کوچه میرزا محمودوزیر تلفن ۳۹۰۳۲
۱-۲۶ آ-۱۰۲۰

دلتان می‌خواهد

اتومبیل آخرین سیستم داشته باشید ؟

پس عجله کنیدوهرمدل فولکس‌واگن خودرا داده و بجای آن فولکس مدل ۶۳ دریافت‌دارید.نمایشگاه‌واتوسرویس وتعمیرگاه مجاز شماره ۳۰ جبهه دارا درخدمت‌شما است . آدرس .خیابان سیمتری پائین تراز سه‌راه مختاری نرسیده به‌سینمای پرسپولیس تلفن ۵۲۲۴۳
۱-۰ ۳ آ-۱۰۳۱

کالج بار

بارواسباب کشی شهروحومه
تلفن ۶۱۱۱۱۱

کارخانه اطاق سازی پارس صادق کرملو

سازنده مدرنترین اطاقهای‌چوبی آهنی اتوبوس با قیمت مناسب در اسرع وقت نقد و اقساط تلفن ۵۷۵۲۸

اولین بازار اتومبیل درایران

آقای محترم برای خرید و فروش ومعاوضه اتومبیل خود فقط ببازار ۹۴۰مراجعه فرمائید - سرچشمه‌مقابل مسجد محمودیه توقفگاه کاروان‌تلفن ۳۱۳۲۷
آ- ۱۱۰۱ ۱-۶

کارخانه‌سیمان شمال

واقع‌درغنی‌آباد (شهرری) یکدستگاه اتوبوس شورلت ۵۵ را بفروش می رساند . تلفن ۵۹۵۰۶ - ۵۹۵۰۵
آ- ۱۱۷۵۲ ۱-۳

اتومبیلهای کمپرسی

همه‌نوع اتومبیل شورلت کمپرسی ازمدل ۵۴ تا ۵۹ باوضع خیلی مرتب نقد واقساط بفروش میرسد .
مقابل‌پمپ بنزین تهران‌نوفروشگاه شرق تهران ساختمان قماشچی‌مراجعه فرمایند
آ- ۱۱۲۲

یك اتومبیل ایزابلا

مدل ۶۱ تمیز ،کم‌کارکرده و از هرجهت کامل بفروش میرسد طالبین سبحها بتلفن ۶۰۵۲۰ و عصر ها بتلفن ۸۳۵۵۶ مراجعه کنند .
آ- ۱۱۲۷

یکدستگاه اتومبیل فیات

مدل ۱۹۵۸ رل دست راست تاقبل از سی‌ویکم تیرماه بمبلغ هشتادهزار ریال بفروش میرسد . تلفن۸۴۸۴۳

شرکت سهامی تهران‌مونیخ

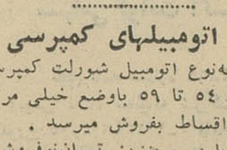

(تمکوبار) حمل کالای تجارتی در اسرع وقت باکامیونهای آخرین مدل سرپوشیده به اروپا و بالعکس
تمکوبار - اول فردوسی جنب میهن‌تور تلفن ۳۳۰۸۴

ساختمان

دفتر ساختمانی فرزانه

پشت‌شهرداری پاساژفتوت۳۰۴۸۳۲
آ-۲۶ آ-۹۲۱

تهیه واجرای نقشه

مقاطع کاری ساختمان‌زیر نظر منهدسین ومعماران ورزیده باقیمت‌مناسب‌میدان شهناز پاساژ جمع‌زاده ۷۳۵۶۸
۱-۱۵ ۱-۹۷۰

تسطیح اراضی

خاکبرداری وخیابان بندی بوسیله بولدوزر بانازلترین‌قیمت تلفن۶۴۵۸۰
۱-۳۰ آ-۹۱۹

آگهیهای متفرقه

(تهران نعمیر)
آماده‌برای اجرای همه‌نوع کارهای ساختمانی شما اعم از نوسازی و تعمیرات میباشد تلفن ۴۸۳۲۸
۱-۳۰ آ- ۸۹۱

شین آب

آب تصفیه شده تلفنهای ۶۲۲۹۹۷ و ۷۵۷۸۲۵
۱-۳۰ آ-۹۱۰

وانت بار شمالی

تلفن: ۳۲۴۰۶ و ۳۰۸۹۶
سعدی مقابل بیمارستان امیراعلم

شرکت آب تصفیه‌شده

خیابان شهباز چهارراه صفا کاشی ۱۲۹ تلفن ۷۵۹۱۰۱
۱-۳۰ آ-۱۰۸۹

یك‌خانواده انگلیسی

یك‌نفر باتمام وسائل در خیابان‌شاه پانسیون مینماید تلفن ۴۱۸۵۹
۱-۶ آ-۱۰۸۴

باستان بار

۶۵۹۲۱-۶۴۹۲۱

بیسکویت فرد تبریزی

بامجهزترین دستگاه خودکار و متخصص مجرب تلفن ۵۶۶۰۸

گرامهای برقی الاک ELAC اسپریو چهاردور اتوماتیک مدل ۱۹۶۳ساخت آلمان مونتاژ درایران توسط‌مهندس آلمانی نماینده انحصاری رادیو تلویزیون‌گرتس

لاله‌زارنو رادیوجهان نو

تلفن ۳۲۵۶۶

کاپرل دشمن شماره یک حشرات

تلفن ۶۲۱۴۹۹
۱-۲۶ آ-۹۴۰

تعمیرات

تعمیرگاه ویخچالسازی آرشاك

متخصص فنی سابق یخچالهای نورژ تلفن ۷۵۰۴۸

سرویس یخچالهای نفتی

متخصص یخچالهای نفتی خیابان گرگان چهارراه عظیم‌پور یخچالهای سازی هراند پلاك ۱۱
آ- ۱۰۹۹ ۱-۳۰

کارگاه فنی کرمانی

مرکز تهیه و تعمیر انواع دوربین های‌عکاسی فیلمبرداری تلفن ۳۶۵۰۸

تعمیر گاه یخچال اردشیر

متخصص از ایتالیا تلفن ۷۳۳۶۰

الکترو مونتاژ پلاته

تعمیر یخچال - کولر چراغ‌گاز- ماشین رختشوئی - مونتاژ برق کارخانجات ۳۰۳۷۲۴ سرویس مجانی
۱-۳۰ آ-۹۵۸

سرویس تلویزیون پارس

تعمیرتلویزیون ورادیوگرام درمنازل باسرویس مجهز سیار ۷۵۸۰۹۴ و ۳۳۶۹۲
۱-۳۰ آ-۱۰۲۶

سرویس الروند (مجانی)

متخصص تعمیرات انواع‌یخچالهای برقی و کولر باتضمین نشانی جاده پهلوی خیابان تخت طاوس تلفن ۶۲۱۰۶۸

الکترو سرویس آسیا

متخصص تعمیر انواع یخچالهای برقی دراسرع وقت تلفن ۲۸۰۵۳
۱-۳۰ آ-۱۱۱۸

بفروش میرسد

بعلت مسافرت بخارج

یك ساختمان نوساز درشمال‌شهر با ۳ دستگاه آپارتمان کامل و مجزا روکار سنگ بقیمت یکصد وبیست هزارتومان نقدا بفروش میرسد تلفن ۳۲۳۶۸ آژانس تهران
۱-۴ آ-۱۱۰۲

یکدستگاه ساختمان باحیاط

بمساحت ۱۷۰۰متر واقع درقریه وردآورد که محل مرغداری بوده به فروش میرسد طالبین میتوانند از ساعت۱۰ تا ۱۲ صبح به‌تلفن۳۷۴۴۵ مراجعه فرمایند .
۱-۲ آ-۷۳۶۵

واگذار میشود

درخیابان تخت جمشید

دوباب مغازه بزرك نوساز باپرق وآب وتلفن‌برای هرنوع کسبی‌واگذار میشود مقابل پمپ‌بنزین تهران نو فروشگاه شرق مراجعه فرمایند
۱-۳ آ- ۱۱۰۵

اجاره داده می‌شود

اجاره میدهیم

در هرجای تهران موجود است‌موسسه کاتی تلفن ۴۹۸۹۶
۱-۷ آ-۱۰۴۳

آپارتمان اجاره۳تا ۱۸طاق کامل در شمال شهر موجود تلفن ۶۲۴۴۶۰

۱-۱۰ آ-۱۰۹۰

معاملات پول

پول

دوونیم شاهی موجوداست
۳۲۹۷۱
آ- ۱۱۲۴

پول شرطی موجود تلفن ۴۰۱۵۵
آ- ۱۱۱۷ ۱-۱۰

تومانی دوشاهی‌ونیم۷۳۲۴۲

۱-۳۰ آ-۹۰۰

پول‌شرطی نیازمندیم۷۳۲۴۲

۱-۳۰ آ-۸۹۹

معاملات تلفن

فروش تلفن نقد واقساط ۶۰۰۲۵
۱-۲۶ آ-۷۸۶

سازمان بورس تلفن

فروشنده و خریدار تلفنهای‌نقدو اقساط‌تلفن ۵۳۸۴۰-۵۶۳۲۹-۲۷۷۴۴
۱-۲۰ آ-۹۷۹۲

تلفن‌نقد یااقساط فروشنده‌ایم۵۵۴۹۶
۱-۲۶ آ-۱۰۶۹

تلفن وفیش تلفن‌خریداریم۵۵۴۹۶
آ- ۱۰۶۸ ۱-۲۶

شماره تلفن فروشنده‌ایم ۳۵۴۱۵
آ- ۱۰۶۷ ۱-۲۶

آموزشگاههای رانندگی

دفتر مرکزی موسسات‌تعلیم

رانندگی شهاب شاهرضا بین سینما دیانا و پلازا تلفن ۶۱۱۲۲۱
آ- ۱۰۷۵ ۱-۳۰

سالن مد و آرایش

آموزشگاه آرایش هنگامه

دیپلمه پاریس و رم برای دوره جدید هنرجو میپذیرد و با ۴۰۰تومان درصورت از عهده برآمدن امتحان‌یك ماهه دیپلم میدهد - خیابان شاه‌جنب ایران کالا خیابان دقیقی شماره ۱۵۵
آ- ۱۰۶۲ ۱-۱۵

سالن آرایش آناهیت

با۳۰۰ تومان‌یکماهه دیپلم آرایش‌می دهد شاه‌بیست‌متری دوم ۴۰۱۲۸
۱-۱۰ آ-۱۰۴۰

سالن آرایش زیبائی ایو

زیرنظر سبحان خیابان شمیران ساختمان فرگاز شماره ۵۸۹ تلفن ۷۰۲۰۹
آ- ۱۰۶۶ ۱-۱۵

مومك زیبائی

بهترین وسیله از بین بردن موهای پاودست و صورت فروش در تهران و شهرستانها داروخانه‌ولوازم آرایش فروشیهای معتبر تلفن ۶۲۳۳۵۱
۱-۳۰ آ- ۹۱۳

گم شده

کیف قهوه‌ای رنك که محتوی آن ۵برك چك .
یکبرك چك بانك صادرات گمرك مورخه ۱۵ر۸ر۴۲ بشماره حساب ۲۴۷۴ بمبلغ ۲۰ر۰۰۰ ریال سه برك چك بانك بیمه بازرگانان شعبه گمرك مورخه ۱۵ر۵ر۴۲ بشماره ۲۴۳۴۷۶ و ۱۵ر۶ر۴۲ بشماره‌های ۲۴۳۴۷۷ و ۱۵ر۷ر۴۲ بشماره ۲۴۳۴۷۸ شماره حساب‌های مشترك ۶۱۴۶۱ هریك به مبلغ ۲۰ر۰۰۰ ریال یکبرك چك‌بانك بیمه بازرگانان شعبه دخانیات مورخه ۱۵ر۵ر۴۲شماره چك۷۲۸۹۳۷ حساب ۵۰۷۵۶ بمبلغ ۳۰ر۰۰۰ ریال‌باضافه دوهزار ریال وجه‌نقد و تعدادی‌عکس باکارت‌ماشین سیمکاآرین ۵۹ بشماره ۳۰۵۴۴ط -۴۱ درحوالی تهران‌پارس ربوده شده‌است . مراتب‌به‌زاندارمری اطلاع داده شده و چکهای مذکور از درجه اعتبار ساقط است وهرگونه معامله باچکهای فوق مجازات‌قانونی دارد .
آ -۱۱۲۹

هشت برك سفید باقیمانده

دسته‌چك‌شماره ۲۶۳۴متعلق باینجانب باقر ابراهیمی از شماره ۸۹۲۵۹۳ الی ۸۹۲۰۰ بانك اصناف شعبه بهارستان مفقود شده باطلاع عموم میرساند از درجه اعتبار ساقط است
آ- ۷۳۴۱

یکدسته بیست برگی‌چك

از حساب شماره ۵۱۴۹۵ بانك‌بیمه بازرگانان شعبه دخانیات بنام‌اینجانب موسی خلیل احمدی ۲۲ تیرماه‌گمشده از درجه اعتبار ساقط است
آ- ۷۳۶۱

کیف بغلی این‌جانب‌که

محتوی۳۵۵۰ریال وجه‌نقد وشناسنامه بنام باقر فاریابی و مقداری اسنادکه بدرد هیچکس‌نمیخورد درساعت۸ونیم بعداز ظهر درچهارراه تخت جمشید ایستگاه اتوبوس شمیران مفقود شده از یابنده تقاضا میشود اسناد و شناسنامه را بوسیله دفتر روزنامه اطلاعات ارسال ووجه نقد را وجدانا حلال مینمایم
آ- ۱۲۰۲۲

چك‌های شماره

۶۸۳۷۶۲ و ۶۸۳۷۶۳ و ۶۸۳۷۶۴ بسررسیدهای۲۰ر۴ر۴۲ و ۲۰ر۵ر۴۲ و۲۰ر۶ر۴۲ هریك بمبلغ دوهزار و پانصدریال از شماره‌حساب ۱۱۱۵۷۱ بانك بازرگانی شعبه رازی در وجه حامل‌مفقود شده از درجه اعتبارساقط است
آ- ۷۳۶۹

یکبرك چك بانك ملی

بشماره ۳۸۰۶۶۶ بسررسید۲۶ر۴ر۴۲ بمبلغ یکصدهزار ریال دروجه‌فروشگاه آهن‌حمید مفقود شده چك‌فوق ازدرجه اعتبار ساقط است تلفن ۷۵۸۵۸۵
آ-۷۳۷۵

آموزشگاه ماشین‌نویسی‌فائز

تعلیم ماشین نویسی بامتد جدید شاه‌آباد اول اکباتان تلفن ۳۵۷۵۷
آ- ۱۱۲۱

آموزشگاه کشور

تعلیم ماشین نویسی در مدت ۱۵ روز خیابان خیام مقابل پارك شهر
۱-۱۰ آ-۱۰۷۶

دبیرستان ملی مریم ساوجی

نشانی چهارصد دستگاه خیابان‌مهام برای دوره اول متوسطه آماده نام‌نویسی است تلفن ۷۵۹۹۲۴
آ -۱۰۷۰ ۱-۸

سازمانهای فرهنگی و فنی

کلاسهای تقویتی و تجدیدی کودکستان و دبستان نور تربیت

همه روزه صبح و عصر جهت ثبت‌نام دائر میباشد یوسف آباد خیابان محمدرضا شاه ایستگاه۴ر۵ کوچه قادری تلفن ۶۲۲۶۰۲
۱-۲۰ آ-۱۰۴۵

گروه‌فرهنگی‌شهپر دبیرستان کامل دخترانه شهپر

در محل کودکستان و دبستان شهپر نام نویسی میکند. انگلیسی با روش جدید برای همه تدریس می شود وکلاس تقویت دروس تجدیدی دانش آموزان دائر میباشد ثبت نام همه روزه صبح و عصر وسیله رفت‌و آمد مهیا است.
نشانی: خیابان بزرگمهر شماره ۹۷ تلفن ۴۲۸۸۲

کلاس سنتور ملك برای کلیه سازها شاگرد میپذیرد تلفن ۷۵۶۷۰۳

۱-۲۶ آ-۱۰۵۳

دبستان ملی دخترانه شیوا ثبت نام میکند امیرآباد خیابان نصرت تلفن۶۱۱۶۴۲

۱-۳۰ آ- ۸۷۰

کلاس رقص آپولون

خیابان ویلا خیابان شیرین چهارراه سرشار از ۴ تا ۹
۱-۱۳ آ-۱۰۲۹

آموزشگاه عالی فروزنده اربابی

برای دوره جدید هنرآموزمیپذیرد کلاسهای خیاطی -گلسازی -گلدوزی وآرایش .
آرایش‌سر درکلاس با ۳ تومان سالن آرایش تحت‌نظر راحله
سفارش برای دوخت پذیرفته میشود
شاه‌آباد مقابل کوچه ظهیرالاسلام طبقه دوم بانك ملی
۱-۱۵ آ- ۱۱۱۷۶

تدریس‌خصوصی صبحها تلفن۴۹۳۵۴

آ- ۱۱۵۳۸ ۱-۵

انگلیسی بامتد جدیدفقط درآموزشگاه نرسسیان

از ۳۰تیرماه یك‌کلاس دایرکت‌سوم جدیدشروع میشود برای نام‌نویسی‌و شرکت در کلاس مزبور از ساعت ۶ الی ۷ بعداز ظهر همان روز ضمنا کلاس های دایرکت یك الی پنج نیز جهت ثبت نام دایر است لاله‌زارنو بین چهارراه کنت و سینما کریستال داخ ل‌کوچه بن‌بست پلاك ۳۳۱ تلفن ۳۰۲۹۳۷
۱-۶ آ-۱۰۹۵

قابل توجه معلمین خارجی انگلیسی زبان زن

پانسیون شبانه روزی کودك بیك نفر مربی انگلیسی زبان زن احتیاج دارد که بتواند علاوه‌بر تدریس درمحل پانسیون شبانه روزی پانسیون‌شود.
به آدرس شمیران دربند -ایستگاه افخمی تلفن ۸۴۵۷۷ مراجعه فرمایند.
۱-۵ آ-۱۰۹۴

اطلاعیه

سازمان تحصیل بوسیله مکاتبه STC

خوشحالست که باطلاع هموطنان‌عزیز برساند که بغیراز برنامه‌های دوره دانشگاه‌برنامه‌دوره متوسطه را نیز که بزبان فارسی تهیه شده و دانش آموزان را از هر جهت از معلم وکلاس بی‌نیاز مینماید دراختیاردارد وبااین‌شیوه هرمتقاضی درهرگوشه‌ای از کشور که هست میتواند بااستفاده از این برنامه خودرا برای شرکت‌در امتحانات متفرقه آماده ساخته وقبولی خودرا یقین داشته باشد به نشانی زیر مکاتبه فرمائید
تهران‌صندوق پستی ۲۲۸۸
آ- ۱۰۷۳ ۱-۳

تدریس زبان فرانسه

توسط تحصیل‌کرده سویس - تلفن ۸۴۲۵۶ از ۵ تا ۹بعداز ظهر
آ -۷۲۸۱ ۱-۲

آموزشگاه‌عالی‌خیاطی‌روش‌نو

برای دوره جدید هنرجو میپذیرد میدان کاخ طوسی تلفن ۶۱۱۷۶۲
آ- ۱۱۱۲ ۱-۲

تعلیم آکوردئون گیتار ماندولین در خانه شما تلفن ۳۴۸۰۲

۱-۱۰ آ-۱۰۹۶

راهنمای پزشکی اطلاعات

دکتر نادر مهدی‌نژاد

نازائی زنان و عقیمی مردان از دانشگاه پاریس از اروپا مراجعت خیابان بهار اول خیابان شیمی تلفن ۶۲۲۳۹۷
آ- ۱۰۷۲ ۱-۲۶

دکتر محمد رضاعلوی‌زاده

رزیدنت سابق بیمارستانهای فیلادلفیا نیویورك عضو جامعه پزشکی قلب آمریکا متخصص قلب و شرائین از دانشکده طب هانمن آمریکانشانی خیابان شاه کوچه یغما تلفن مطب ۶۶۸۳۲ منزل ۶۲۲۸۶۳

ترك ترياك دكتررحمانی

متخصص امرا ض‌اعصاب و روح‌از دانشگاه لندن خیابان پهلوی بالاتر از چهار راه امیراکرم تلفن۴۵۱۱۴

دکتر محمدرضا مسدد

دارای گواهینامه از بروك مدیکال امریکا درمان بیماریهای مقاربتی‌زنان دروازه دولت روبروی کمپانی فیات بدیرائی عصر ها ۵تا ۸تلفن ۳۰۲۵۴۸

پلی کلینیك دکترمجاهدی دکترصدیقی

روزیدنت سابق بیمارستان های امریکا پزشك‌سازمان بیمه‌های‌اجتماعی کارگران بیماری های داخلی اطفال- مقاربتی - ترك‌ترياك و سایر مواد مخدره - ترك‌الکل مجهز بدستگاههای رادیو اسکپی لانتازول‌تراپی -انرژسل تراپی -دیاترمی وبخور پنی‌سیلین و غیره پذیرائی بعداز ظهرها خیابان شاه‌روبروی مسجد سجاد تلفن۴۹۵۲۶

دکتر عباس نیك نژاد

متخصص از دانشگاه پاریس بیماری های معده، روده، کبد، لوزالمعده ، درمان بواسیر بدون عمل ، فیستول فیستور ، متدمونر دروازه شمیران خیابان‌گرامی پذیرائی ۳تا۷ بعدازظهر

دکتر دانشگر

امراض مقاربتی و جلدی و سوزاك تاز ه و کهنه ورم پرستات ضیق مجرا سستی وبواسیر امراض‌زنانه‌ونازائی خیابان سپه‌مقابل‌پستخانه ۳۰۲۴۱۶

دکتر در طب پولوسا

متخصص بیماری های مقاربتی ، (سوزاك تازه و کهنه و سفلیس) امراض مجاری ، ادرار و تناسلی - خیابان فردوسی شمالی کوچه صادق پذیرائی ۹تا۱۲ و۵تا۸ تلفن ۳۰۲۵۴۸

درمان قطعی‌سوزاك تازه و کهنه وتقویت قوای‌تناسلی

دکتر عباس‌جناب زاده‌دارای گواهینامه از دانشکده طب فرانسه - خیابان‌منوچهری مقابل‌کوچه ژاندارك اول کوچه مهر صبح وعصر.

دکتر احتیاطی

گواهینامه از امریکا امراض‌مقاربتی ناتوانی جنسی با دستگاه جدید صبح وعصر سلسبیل قصرالدشت چهارراه هاشمی تلفن ۶۸۸۲۹

معتادین ترياك مرفین هروئین و الکل

دکتر حسن پزشك‌زاد معتادین را بدون زحمت خوابیدن با تقویت بنیه معالجه مینماید خیابان ری‌کوچه‌آبشار مقابل داروخانه ابن‌سینا تلفن ۵۱۵۴۱

کلینیك پاك تلفن ۶۴۳۳۰

داخلی - اطفال - زنان -جراحی تزریقات واکسیناسیون سیار در تمام شهر صبح و شب چهار راه عزیزخان

دکتر میرفخرائی

متخصص بیماریهای مقاربتی - مجاری ادرار وتناسلی منوچهری‌مقابل کوچه ژاندارك پذیرائی عصر ها ٤ تا ۹

ترك معتادین ترياك‌وهروئین

بیماریهای جهاز هاضمه درونی با داخلی دکتر صفائی سعدی جنوب شرکت بیمه عصرها ٤ الی ۷ تلفن ۳۰۴۱۵۳

راهنمای دندانپزشکی اطلاعات

دکتر افضل

متخصص پیوره و خونریزی لثه بهارستان اول‌صفی‌علیشاه تلفن۳۳۵۱۷
۱-۳۰ آ-۷۶۸

درمانگاه های خصوصی

بیمارستان ورایستگاه مادر
خیابان دزولت تلفن ۶۲۲۳۴۴

صاحب امیاز و مدیر مسئول: عباس مسعودی
جای اداره: خیابان خیام چاپخانه اطلاعات

فروش اثاثیه

نمایشگاه ایران کالا اولین موسسه بازار خرید و فروش لوازم منزل دست دوم در ایران خیابان شاه چهارراه گلشن تلفنهای ۴۵۶۸۹ - ۴۵۶۸۶

همه روزه مقداری لوازم منزل که از منازل ایرانی و خارجی خریداری می نماید باسود بسیار ناچیز بفروش میرساند چنانچه شما تصمیم بخرید لوازم منزل از قبیل - قالی -قالیچه- یخچال - تلویزیون - رادیو گرام- ضبط‌صوت،اجاق‌گاز ،سرویس اطاق خواب - سرویس اطاق پذیرائی- مبل - اشکاف - میز و صندلی - تختخواب و غیره دارید قبلا باین نمایشگاه مراجعه‌نموده و لوازم منزل مورد نیاز خود را که بسیار نو و آخرین مدل سال میباشد با نازل‌ترین قیمتی که باور نمی فرمائید خریداری نمائید یا اشیائی که لازم ندارید با اتالیه مورد لزوم خود تعویض کنید پس خرید و فروش و معاوضه لوازم منزل فقط در ایران کالا تلفن های- ۴۵۶۸۶و۴۵۶۸۹ احتیاجات‌شمارا تامین می نماید .

دیگ بخار هنشل

۲۰۰ الی ۳۰۰ کیلو تمام اتوماتیک
خیابان اکباتان غربی
تلفن ۳۲۱۵۸

آنتن تلویزیون

آنتن تلویزیون راگران‌نخرید

آنتن تمام کانال تلویزیون‌فرنگی باسیم دکل‌و حق نصب فقط ۷۰ تومان فروشگاه آمپر خیابان شاه چهار راه اسکندری تلفن۴۹۴۹۸

الکترو غرب تلفن ۴۹۴۶۹

آنتن تمام کانال فرنگی با لوازم و مخارج نصب بوسیله متخصص فنی بشرط رضایت کامل فقط ۷۰تومان

خرید اثاثیه

نمایشگاه و فروشگاه ایران کالا اولین موسسه خرید و فروش لوازم منزل در ایران تهران خیابان‌شاه چهارراه گلشن تلفن ۴۵۶۸۹ - ۴۵۶۸۶

مرغوب لوازم منزل از قبیل قالی- قالیچه - تلویزیون- یخچال -رادیو- گرام - اجاق‌گاز - ضبط صوت و اشیاء دیگر منزل را بهر اندازه و مبلغی که باشدنقد خریداری میشود.
هموطنان عزیز چنانچه تصمیم‌دارید لوازم منزل خود را طوری بفروشید که مغبون نشوید فقط به نمایشگاه ایران کالا مراجعه فرمائید چون ما سعی می نمائیم چه در خرید چه در فروش و چه در معاوضه رضایت - مراجعین محترم را فراهم نمائیم پس خرید ، فروش ، معاوضه لوازم منزل فقط در ایران کالا تلفن های- ۴۵۶۸۶ - ۴۵۶۸۹

فروشگاه محمد حسان

تنها فروشگاهی‌است که میتواند کلیه اثاثیه منزل شمارا نقیست‌عادلانه خریداری کند تلفن۵۸۱۵۵۸

فروشگاه فردوست۷۵۷۶۸۵

باحسن شهرت ۱۰ساله خریدارهرنوع یخچال - تلویزیون - اجاق‌گاز - رادیوگرام - ضبط صوت - فرش - خیابان شهناز بالاتر از میدان‌ژاله

فروشگاه و نمایشگاه آسیا تلفن ۶۱۲۸۳۲

فالی - تلویزیون -یخچال اجاق‌گاز وسایر لوازم منزل شما را عادلانه خریداریم خیابان شاه چهار راه‌بیروز
آ -۱۱۳۰ ۱-۳۰

فروشگاه حاجیان

یخچال- فالی- تلویزیون-رادیوگرام ضبط صوت
وسایر لوازم منزل شمارا عادلانه خریداریم سه‌راه امین حضور۳۸۸۳۸

فروشگاه ماه تلفن ۳۳۶۷۵

یخچال -تلویزیون -ضبط صوت ورادیو گرام‌شمارا عادلانه خریداراست خیابان امیرکبیر سه‌راه‌امین حضور

معاوضه میشود

بازار فر، ش.تلفن ۳۰۲۶۶۹

فروش فرشهای نوباقساط ۱۲ماهه خریدو معاوضه فرشهای کهنه‌و سوخته وبانکی بافرشهای نوو قبول فرشهای امانت برای فروش -شاه‌آباد پاساژنور
۱-۶ ۲ آ-۹۳۰

فرش کهنه منازل خریداری و با نو معاوضه میشود تلفن ۵۶۸۷۸

۳ سئوال

درباره تغییرات دستگاه آموزش دانشگاه

مصاحبه رئیس دانشگاه در باره تغییراتی که قرار است در آینده در نحوه آموزش دانشگاه داده شود اکنون در همه جا مورد بحث و استفسار است چون طرح رئیس دانشگاه در حقیقت شیوه تدریس را بکلی در دانشگاه تغییر خواهد داد حق اینست که این تغییرات مورد بررسی واستفسار قرار گیرد ، بهمین جهت سرویس دانشگاهی ما اکنون مورد سئوال گروههای کثیر مردم و دانشجویانست و درهر مورد سئوالاتی میکنند که ما بتدریج در این صفحه منعکس میکنیم تا برای روشن شدن اذهان پاسخ گفته شود . و نخستین سئوالی که از ما شده است اینست که آقای دکتر جهانشاه صالح در مقدمه مصاحبه خود شدیدا به‌برنامه هائی که بتقلید از دانشگاه های خارج دردانشگاه ایران تنظیم و اجرا شده حمله کرده و آنرا منطبق با شرایط و اوضاع و احوال کشور ما ندانسته است اما بررسی برنامه‌های آموزشی که ایشان در همان مصاحبه عنوان کرده است نشان میدهد که این برنامه تقریبا همانست که در امریکا اجرا میشود و نمونه زنده آن دانشگاه کالیفرنیاست و با توجه باین موضوع چگونه رئیس دانشگاه تهران که خود از مخالفین سرسخت تقلید است میخواهد چنین برنامه ای را در دانشگاه تهران اجرا کند . آیا روحیات ، طرز تفکر ، شیوه زندگی، مناسبات‌اجتماعی و اقتصادی وروحی دانشجویان ایران هیچگونه مطابقتی با مناسبات جامعه امریکائی و دانشجویان آمریکائی دارد ؟

سئوال‌دوم اینست که‌با اجرای‌این برنامه در حقیقت سیستم تحصیلی دانشگاه تهران که تاکنون اروپائی بوده‌است به‌سیستم تحصیلی‌امریکائی مبدل میشود آیا دانشگاهی که دارای سوابق چندین ساله است و تمام کادر های آن ، از آزمایشگاههای‌آن و کتب آن براین منوال است چگونه میتواند خود را با این شرایط‌تطبیق دهد . آیا چنین آمادگی در کادر های دانشگاه وجود دارد ؟

سئوال‌سوم اینست که این‌تغییرات تدریجی است یا از سال آینده در تمام رشته ها عملی میشود ؟ معمولا اگر قرار باشد شیوه تدریس در یك دانشگاه تغییر یابد و شیوه نوین جای شیوه کهن را بگیرد تغییرات راسال بسال اجرا میکنند باین‌ترتیب که مثلااعلام میکنند تغییرات دانشگاه تهران فقط شامل قبولشدگان و دانشجویان سال اول است و بهمین گونه پیش میروند . ظاهرا ازگفتار های رئیس دانشگاه چنین بر می آید که این تغییرات شامل حال‌عموم دانشجویان میشود . آیا دانشجویان میتوانند در حالیکه دوسوم درس خود را به پایان رسانیده‌اند ناگهان باتغییراتی که از ریشه و بن باآنچه خوانده‌اند و شنیده‌اند مغایر است مانوس گردند . آیا آنها را سردرگم و گیج نمیسازد ؟.

جامعه ما در هر شرایطی نشان داده است که مزاجش با تغییرات ناگهانی نمیخواند و عکس العملی که در مقابل چنین تغییرات ناگهانی بروز کرده لازم بذکر آن نیست آیا دانشگاه‌خود رابرای مقابله باتاثیرات و آثار این تغییر ناگهانی آماده کرده است ؟

این مسائلی که مطرح شد در حقیقت چند سئوال از دهها سئوالی است که علاقمندان در باره برنامه های جدید دانشگاه مطرح کرده‌اند که امیدواریم دانشگاه تهران برای روشن‌شدن اذهان باین سئوالات‌پاسخ گوید .

ر . اعتمادی

اطلاعات برای جوانان

اولین آرشیتکت ایرانی از وین

بطوریکه‌خبرنگار ما از وین گزارش میدهدآقای‌مهندس‌هوشنگ‌خرسندیان اولین ایرانی بود که امتحان نهائی خود را در رشته مهندس آرشیتکت از دانشکده فنی وین با موفقیت به پایان رسانیده و تمام پروژه ها و اظهار نظر های او نیز مورد قبول استادانش قرار گرفته است و دوسال قبل هم نقشه یکی از پروژه هایش بعنوان‌بهترین کار سال‌در مجله رسمی دانشکده بچاپ رسید .

دوره متوسطه تحصیل آرشیتکت در دانشکده فنی وین که سال آینده نیز مصادف با جشن تاسیس صدو پنجاهمین سال آنست ۷ سال و نیم میباشد و آقای مهندس خرسندیان توانسته است شش ماه زودتر از موعد تحصیلش‌را بپایان برساند.

صعود به توچال

روز جمعه گذشته سه نفر از کوهنوردان تهران وابسته به کانون کوهنوردان تهران ابراهیم نعمت ، محمود سیف پور و هوشنگ جعفری مقدم از طریق آبشار شیرپلدن به‌قله توچال صعود کردند .

دانش آموزان آمریکائی در خانواده های ایرانی

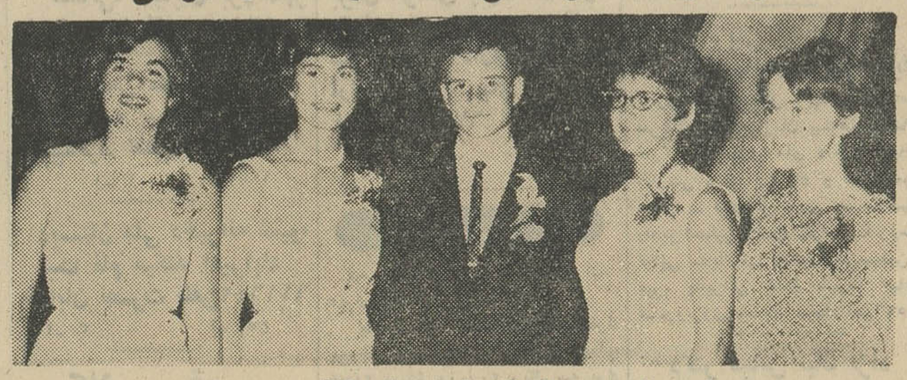

در عکس بالا ۵ تن ازدانش آموزان آمریکائی دیده میشوند

۷ تن از دانش آموزان آمریکائی که اخیرا از طریق برنامه مبادلات فرهنگی سازمان آمریکن فیلد سرویس بتهران‌آمده اند‌در ضیافتی‌که بافتخار آنان و خانواده های ایرانی که مدت دو ماه از این دانش آموزان پذیرائی میکنند در انجمن ایران و آمریکا ترتیب داده‌شده بودشرکت کردند.

برنامه مبادلات فرهنگی سازمان آمریکن فیلد سرویس در سال جاری بیش از ۱۳۰۰۰ دانش آموز از ۵۶ کشور آسیائی ، آفریقائی و اروپائی را که ۲۶ نفر از آنان ایرانی هستند به آمریکا فرستاده ودرمقابل عده ای از دانش‌آموزان آمریکائی را نیز باین کشور ها اعزام داشته است و تاکنون ۷۰نفر ازجوانان‌ایرانی‌از این سرویس استفاده کرده اند مدت اقامت دانش آموزان آمریکائی در تهران دو ماه است و در این مدت دانش آموزان از شهر های شیراز ، اصفهان و کرانه های دریای خزر دیدن میکنند

بکدام استخر برویم
استخر خانوادگی «اسپرت کلاب» سه‌راه ضرابخانه .
استخرهمایون‌مخصوص خانواده ها - خیابان فرح آباد .
استخرشنای خانوادگی ب‌ب کلوب جاده کرج
پائین ترازسه‌راه‌امیرآباد
استخر امجدیه-روزولت
استخر شهباز- شهباز
استخر حمید خیابان دلگشا سه‌راه جابری

شعاع قهرمان ژیمناستیك باشگاههای تهران

تیمهای تهرانجوان وجعفری دوم و سوم شدند

مسابقات ژیمناستیك انتخابی و قهرمانی تهران‌جهت‌شرکت‌در مسابقات قهرمانی کشور انجام شد .

مسابقات مزبور در رشته های پارالل ، حلقه ، زمینی، پرش خرك و خرك حلقه و بارفیکس برگزار شد و در نتیجه کلی قهرمانان بدین شرح انتخاب شدند .

آقایان جلال بازرگان با ۱۰۹٫۶۷۵ امتیاز اول حمید به‌آئین با ۱۰۵٫۹ درجه امتیاز دوم طلائی با ۱۰۱٫۵۵ درجه امتیاز سوم اعظمی چهارم اکبر نامداری پنجم ایرج رضائیان ششم شدند و در مجموع امتیازات تیم ژیمناستیك باشگاه شعاع مقام اول را بدست آورد و برنده کاپ قهرمانی باشگاه ها شد و تیمهای تهرانجوان و جعفری دوم و سوم شدند

هنرستان‌هنرهای زیبای دختران تهران

درسال تحصیلی ۴۲ -۴۳ از طریق مسابقه ورودی در رشته نقاشی وطراحی هنرجو می‌پذیرد. دارندگان مدرك قبولی سوم‌متوسطه برای ثبت‌نام از ساعت ۸ تا ۱۲ هردوشنبه بمحل هنرستان واقع‌در خیابان خانقاه مراجعه نمایند.

الف ۲۱۳۴

۱-۸ آ-۱۰۲۴۸

شاگردان ممتاز

کامیار فرزند آقای دکتر امیر رفیعی بامعدل ۱۹٫۸۳ در کلاس اول دبستان راه زندگی رتبه اول را حائز شده است .

آ-۱۱۹۹۰

سید محمد جواد علوی طباطبائی

دانش‌آموز سال ششم دبستان‌علوی در امتحان نهائی‌بامعدل ۱۷شاگرد اول شده است .

آ-۱۱۹۸۸

فریده جابری دانش‌آموز کلاس اول دبستان پروین اعتصامی‌رامسر بین ۱۰۷ نفر دانش‌آموز با معدل ۱۸٫۱۷ رتبه اول را حائز شده است .

آ-۱۲۰۲۶

دوشیزه معصومه حصیری

درسال تحصیلی ۴۲٫۴۱ درکلاس ششم دبستان مایل تویسرکانی با معدل ۱۸٫۵ بین ۱۸۵نفررتبه‌اول راحائز گردیده.

آ-۱۱۹۴۴

اولین قرعه کشی حساب پس انداز
بانک تجارت خارجی ایران
درمهرماه انجام میشود
کلیه حسابهائی که تاپایان شهریورامسال افتتاح شده باشد در اولین قرعه کشی که جوایز آن بشرح زیراست :
یک جایزه ۲۵۰,۰۰۰ ریالی نقد باضافه هرهفته ۱۰ سری بلیط اعانه ملی برای مدت یکسال
۱۵۰,۰۰۰ . . . ۵ . . . .
۱۰۰,۰۰۰ . . . ۳ . . . .
پنج جایزه ۲۰,۰۰۰ . . . ۱ . . . .
۱۰۰۰ جایزه یک سری بلیط اعانه ملی برای یک هفته
شرکت داده میشود .
حسابهائی که درپایان شهریورماه حداقل ۱,۰۰۰ ریال مانده داشته باشند یک شانس
۱۰,۰۰۰ . . . دو شانس
۳۰,۰۰۰ . . . سه شانس
۶۰,۰۰۰ . . . چهار شانس
۱۰۰,۰۰۰ . . . پنج شانس
خواهند داشت .
ضمناً بموجودی حسابهای پس انداز از ۵ تا ۲ درصد بهره پرداخت میشود
برای افتتاح حساب پس انداز به :
بانک تجارت خارجی ایران - خیابان سعدی
وشعبه های آن : تخت جمشید «بین روزولت وبهار» وخیابان قزوین مقابل دخانیات مراجعه فرمایید
آوازه

بهای نقدی اتومبیل فیات ۱۱۰۰
۱۵۷۰۰۰ ریال
بعلاوه ۵٪ اسفالت

حصر وراثت

بانو تاج خانم کیا دارای‌شناسنامه شماره ۲۷۸۷ فرزند محمد علی بکلاسه ۲ - ۱۸۴ - ۴۲ از این دادگاه درخواست گواهی حصر وراثت نموده و چنین توضیح داده که محمد علی کیا در تاریخ پنجم اردیبهشت ۱۳۴۲ درگرکان‌اقامت گاه دائمی خود بدرود زندگی گفته ورثه آنمرحوم منحصر است‌به‌یك دختر بنام تاج خانم کیا (متقاضیه)

اینك باانجام تشریفات‌مقدماتی درخواست مزبور را در سه‌نوبت پی‌درپی ماهی یکمرتبه آگهی می‌نماید تاهرکسی اعتراض دارد یا وصیتنامه از متوفی نزد او باشداز تاریخ نشر نخستین آگهی ظرف سه‌ماه بدادگاه تقدیم دارد و الا گواهی صادر و هر وصیتنامه جز سری و رسمی که بعد ازاین‌موعد ابراز شود از درجه اعتبار ساقطو بلااثر خواهد بود .

رئیس شعبه اول دادگاه بخش گرکان -سید محمدمرعشی

۱- ۳ آ-۷۸۹۴

آگهی تعیین هیئت مدیره و بازرس حساب شرکت سهامی لوانت اکسپرس ترانسپورت(ایران) ثبت‌شده بشماره ۲۱۰۱

طبق نامه شماره ۴۸۶۹ -۲۲٫۴٫۱۳۴۲ وبه پیوست صورت جلسه‌مجمع عمومی عادی سالیانه شرکت سهامی‌لوانت اکسپرس ترانسپورت (ایران) مورخ ۱۵٫۴٫۱۳۴۲ ۱- آقایان روبن گریگوریان (رئیس هیئت مدیره ومدیر عامل) الکساندر افتاندالیان- گرهارداشتوتزوالترمولر بسمت‌اعضای هیئت مدیره برای مدت دو سال از تاریخ ۲۹ مهرماه ۱۳۴۲ بااختیارات مصرح در اساسنامه انتخاب شدند کلیه اسناد ومدارك تعهد آور شرکت باید بامضای دونفر ازاعضای هیئت مدیره یابامضای‌آقای ایوان گریگریان مدیر فنی شرکت متفقا بایکی از اعضای هیئت‌مدیره برسد ۲- آقای حسن‌دولتشاهی برای مدت یکسال بسمت بازرس حساب شرکت انتخاب گردید مراتب طبق ماده ۲۰۰ قانون تجارت ثبت دفتر گردید وبرای اطلاع عموم در روزنامه‌رسمی کشور ویکی از جراید کثیرالانتشار یومیه مرکز آگهی میگردد .

رئیس اداره ثبت شرکتها ومالکیت صنعتی - مهدی نراقی

آ-۷۳۵۱

آقا ! - لطفاً :
صابون کرپدوشین مُعطّر
را امتحان کنید .
صابون کرپدوشین مُعطّر ازبهترین موادّ اوّلیهٔ دنیا و درکارخانجات عظیم صابون سازی مُعطّر ساخته میشود
آ-۱۰۶۷۲ (گردونه)

کادکا
آرام ولی پُرقدرت . ظریف ولی محکم
KDK
دارای موتور تضمین شده
ونیم قرن سابقه
نماینده انحصاری
محمد عاصمی سرای چیت ساز
تلفن ۲۰۵۴۷
در ۶ اندازه وده‌نوع مراکزفروش: وحدتی حاجب‌الدوله تلفن ۲۰۵۹۹ تمهیدی حاجب‌الدوله تلفن ۲۳۲۸۷
آ-۱۲۰۱۲

عراق دعوت ایران را پذیرفت

بقیه از صفحه اول

آقای وزیر دارائی خواهد بود .

نظر عراق

مسئله مورد علاقه عراق در کنفرانس تهران موضوع تجدید نظر درحدود منطقه یك نفتی خلیج فارس که از طرف شرکت ملی نفت ایران آزاد اعلام شده میباشد عراق معتقداست که قسمتی از حدود اعلام شده خارج از حدود ساحلی ایران وجزو ابهای ساحلی عراق است گفته میشود نظرات عراق در کنفرانس تهران با حسن نیت مورد بررسی و مذاکره قرارخواهد گرفت .

منطقهٔ خانه

مسئله دیگر که مورد علاقه ایران میباشد رسیدگی به وضع استخراج ذخایر منطقه نفتی خانه است این منطقه که در حدود مرزی ایران و عراق درکرمانشاه قراردارد طرف ایران وعراق هردو مورد استفاده است طبق قراردادی که بین دودولت وجود دارد از ذخایر نفتی این منطقه طرفین بایدبطوری مساوی استفاده کنند .

درحال حاضر عراق باتاسیسات جدیدی که در انجا بوجود آورده استفاده خود را از منابع نفتی فوق بطوریکطرفه افزایش داده است و این بضرر ایران است .

ایران تقاضا کرده که براساس قرارداد موجودفیمابین نسبت بوضع موجود و آینده این منابع مذاکراتی بین ایران وعراق بعمل آید عراق هم‌بان موافقت نموده ودر کنفرانس تهران تکلیف این موضوع روشن خواهد شد .

اعلامیه دولت عراق

دمشق ـ ۱۶ ژوئیه ـ اسوشیتدپرس دولت عراق امروز اعلام کرد دعوت دولت ایران را برای تشکیل کنفرانس درتهران بمنظور حل وفصل اختلافات دوکشور برسر حدود آبهای مرزی در خلیج فارس پذیرفته است .

دکتر عبدالعزیز الوطاری وزیر نفت عراق اعلام کرد که وی ریاست هیئت نمایندگی عراق رادر کنفرانس تهران که دراواخراین ماه تشکیل میشود بعهده خواهد داشت .

وزیر نفت عراق طی مصاحبه‌ای بخبرنگار خبرگزاری عراق اظهار داشت که چون دردومورد یکی چاه های نفتی موجود در مرز و یکی دیگر چاههای دریائی میان ایران وعراق اختلافاتی وجود داشت، دولت ایران از عراق دعوت کرد تا برای مذاکره پیرامون این موضوع هیئتی از عراق بایران سفر نماید .

هیئت مزبور تاپایان ماه جاری قرارخواهد گرفت .

وی اظهار امیدواری کرد که طرفین بتفاهم خواهندرسید. اخیرا بعد از آنکه ایران امتیاز کشف و استخراج نفت مناطق ساحلی خلیج فارس رابیك شرکت امریکائی داد کویت و عربستان اقدام ایران را تجاوز بحقوق خود در خلیج فارس دانستند .

اظهارات وزیر نفت عراق

دیشب رادیو بغداد اطلاع داد که بدعوت دولت ایران آقای عبدالعزیز الوطاری وزیر نفت عراق به تهران خواهد رفت .

وزیر نفت عراق طی مصاحبه‌ای بخبرنگار خبرگزاری عراق اظهار داشت که چون دردومورد یکی چاه های نفتی موجود در مرز و یکی دیگر چاههای دریائی میان ایران وعراق اختلافاتی وجود داشت، دولت ایران از عراق دعوت کرد تا برای مذاکره پیرامون این موضوع هیئتی از عراق بایران سفر نماید .

هیئت مزبور تاپایان ماه جاری بریاست من بتهران خواهد رفت و در محیط دوستانه‌ای دراین مورد مذاکره خواهدشد .

هدف کنفرانس

تهران ـ ۱۶ ژوئیه ـ خبرگزاری فرانسه ـ کنفرانسی ازنمایندگان ایران و عراق که ممکن است نمایندگان کویت نیز درآن شرکت کنند تاآخر ماه ژوئیه در تهران تشکیل خواهد شد .هدف این کنفرانس بررسی مسئله تعیین حدود آبهای ساحلی است .

امشب رئیس دیوانعالی کشور

بقیه از صفحه آخر

عالی کشور آمریکا در دانشگاه حضور خواهدیافت وبارئیس دانشگاه ملاقات خواهد نمود و سپس برای آشنائی با استادان دانشکده حقوق به آن دانشکده میرود .

عصر فردا آقای وارن و بانو در مجلس میهمانی باشگاه دانشگاه شرکت میکند و جمعه شب ازطرف سفیر کبیر آمریکا میهمانی شامی بافتخار ایشان در محل سفارت برپاست .

رئیس دیوانعالی کشور صبح جمعه بحضور شاهنشاه بار خواهد یافت و همسرشان نیز همانروز بحضور علیا حضرت شه‌بانو شرفیاب میشود وازچند موسسه خیریه دیدن میکند.

تشکیلات قضائی ایران و آمریکا

امروز خبرنگار سیاسی ما با آقای اشرف احمدی وزیراسبق مشاور که مدت شش سال در کابینه های مختلف شرکت داشته و در سفر هفت سال پیش خود به آمریکا با آقای وارن ملاقات و گفتگو نمود مصاحبه‌ای بعمل آورد .

آقای اشرف احمدی که قبل از ورودبکادر سیاسی در مراحل مختلف قضائی خدمت میکرد بخبرنگار ما اظهار داشت :

در سال ۱۹۵۵ که بنا بدعوت دولت آمریکا برای مطالعات قضائی بخصوص بازدید زندانها و دادگاه های فدرال و دادگاه های محلی آمریکا به آن کشور سفر کردم اولین برنامه من ملاقات با آقای وارن رئیس دیوانعالی کشورامریکا دراین ملاقات که قریب یکساعت بطول انجامید پیرامون تشکیلات قضائی ایران و آمریکا مذاکره کردیم و من اعتراف میکنم که سخت تحت تاثیر شخصیت این مرد بزرك و دانشمند قرار گرفتم .

این شخص دانشمند ،که قبلا صاحب مقامات عالیرتبه بوده علاوه بر مقام ثابت و شامخی که دارد از لحاظ شخصیت اخلاقی و معنوی و شهرت بشرافتمندی مورداحترام قاطبه مردم است وازاین حیث مردم امریکا برای او امتیازات زیادی قائل هستند .

البته میدانید دیوان کشورامریکا با اختیارات زیادی که طبق قانون اساسی دارد مرکز بزرگترین قدرت قضائی است زیرا دیوان کشور امریکا میتواند از اجرای قوانین مصوبه کنگره که آنرا مخالف اصول قانون اساسی یا حتی مخالف روح قانون اساسی تشخیص دهد جلو گیری نماید .

رای تاریخی دیوانکشور درموضوع رفع تبعیض نژادی و تساوی حقوق سفید و سیاه در زمان ریاست آقای وارن در تاریخ ۱۷ مه ۱۹۵۴ صادر گردیده است .

سوابق اداری

بقیه از صفحه اول

ممیزی و کمك ممیزی و عده دیگری برای سر ممیزی کل مورد قبول قرار گرفتند

این مطالعات بشکل گزارشی در طرف چند روز آینده به اداره کل درآمدها داده خواهد شد و بلافاصله در اولین فرصت از آنها طبق مقررات سازمان تشخیص امتحان بعمل خواهد آمد.

بعداز امتحان و تعیین قبول شدگان بلا فاصله احکام بیش از ده ممیز کل وده‌ها نفر کمك ممیز و ممیز و سر ممیز برای سازمان تشخیص تهران صادر خواهد گردید

این عده طبق قانون کارهای مالیاتی سال جاری مربوط به عمل کرد سال ۱۳۴۱ را بعهده خواهند گرفت بقیه کارهای مالیاتی که در حقیقت پرونده های مالیاتی سنوات گذشته است بعهده اداره کل وصول و کمیسیونهای توافق و هیات های عالی حل اختلاف خواهد بود

انتصاب

آقای غلامرضا کامیاب شرف بسمت ریاست اداره خسارات آتش سوزی و اتومبیل در شرکت سهامی بیمه ایران منصوب و مشغول کار شد .

سازمان کنکور

بقیه از صفحه اول

بزرگی واقع در دانشکده پزشکی ۳۰ نفر از کارکنان در اطراف چند میز نشسته و مشغول بررسی تقاضا ها و سایر کار های دیگر کنکور هستند و توده ای از تقاضا های رسیده درجلو هریك از آنان انباشته است . یکی از مسئولین انجام کار های کنکور عمومی گفت برای اینکه در کارما اختلالی پدید نیاید و سرعت لازم را داشته باشیم کارهارا تقسیم بندی کرده‌ایم باین ترتیب که چند حوزه‌شامل قسمت های مختلف از جمله قسمت ادبی ، طبیعی ، ریاضی وشهرستانها تحت نظر افراد مختلف تشکیل داده ایم که هر حوزه‌تقاضا نامه مربوط بخود را بررسی میکند.

بعد از اینکه کارت ها نوشته شد در یك قسمت دیگر که برای این کار اختصاص داده شده است جمع آوری می شود تا برای توزیع آماده گردد ..

ترتیب اثر نمی دهیم

خبرنگار ما که بعضی ازتقاضانامه هارا بررسی کرده می نویسد درمیان تقاضانامه های داوطلبان شرکت در کنکور موضوعات جالبی به چشم میخورد مثلا یکی از متقاضیان که دارای دیپلم ریاضی است تقاضای شرکت دررشته طبیعی رانموده است خبرنگار ما در این مورد بایکی از مسئولین تماس گرفت نامبرده اظهار داشت که به این گونه تقاضا ها هیچگونه ترتیب اثری داده نخواهد شد زیرا هر داوطلبی در رشته خود باید امتحان بدهد و یا اینکه بعضی از متقاضیان نام شهرستانی را که می خواهند‌در آن امتحان بدهند ذکرکرده اند که البته باین نوع تقاضاها ترتیب اثر داده نخواهد شد .

عده ای نیز مدارك تحصیلی خود را ضمیمه تقاضا کرده اند که لزومی نداشته است .

شوخی!

خبر نگارما مینویسد در یکی از تقاضا نامه ها مطالب مضحکی به چشم میخورد .

دراین تقاضانامه مشخصات متقاضی چنین نوشته شده بود : نام ایکس دارنده شناسنامه شماره ۱۰ متولد دیروز فارغ التحصیل رشته خیابان پیمائی در سال ۱۹۶۳ از دبیرستان ندارالملك شهرستان بدون دیپلو معلم ، زبان خارجه که میخواهیم امتحان بدهیم زبان لالی است و امتحانات مذکور را در شهرستانها خودت میدانی میگذرانم .

این داوطلب آدرس خودرا بدین ترتیب نوشته است نشانی آنجائی که درش بدیوار چسبیده وآسمانش پیداست .

پاسخ سئوالات

خبرنگار ما در مورد سئوالاتی که اخیرا از طرف عده‌ای از متقاضیان درباره مسائل امتحانی شده بود با مقامات مسئول تماس گرفت سئوال شده بود که آیا حداقل نمره قبولی درامتحانات قسمت اول کنکور عمومی دانشگاه برای زبان فارسی وزبان خارجه باید معدلش ۱۰ باشد یادر فارسی ۱۰ و در زبان خارجه باید ۸ گرفت .

پاسخ داده‌شد که نمره امتحان زبان خارجه نباید کمتر از ۸ ونمره زبان فارسی نباید کمتراز ۱۰ ونمره گروه (طبیعی ـ ریاضی ـ ادبی) نباید کمتراز ۸ باشد و معدل گیری هم نخواهد شد .

سئوال شده بود آیادرامتحانات کنکور عمومی دانشگاه ازاطلاعات عمومی نیز آزمایش خواهد شدیا خیر واگر سئوالاتی در این مورد شود حداقل نمره آن چند خواهد بود دراین مورد جواب داده شده که سئوالات مربوط به اطلاعات عمومی ازشرکت کنندگان کنکورنخواهد شدو سئوالاتی که میشود مربوط به دروسی است که محصلین در دوران تحصیل خود فرا گرفته‌اند.

۱۰۶۰ تقاضای جدید

آخر وقت امروز ازاداره پست تهران اطلاع داده‌شد که امروز ۱۰۶۰ تقاضای شرکت در امتحانات ورودی دانشگاه ها ازشهرستانها و ۴۵۰ تقاضا ازتهران بدفتر پست رسیده است وجمعا تاکنون ۱۲۲۵۸ تقاضا به‌اداره پست تهران جهت ثبت‌نام درامتحانات کنکور دانشگاه رسیده است .

۲۰۸ کیلو تریاك کشف شد

گزارش خبرنگار ما در میاندوآب حاکی استکه دیروز مامورین مبارزه با مواد مخدره گروهان ژاندارمری میاندوآب هنگام گشت در جاده میاندو آب ـ بوکان بکامیون دیزل شماره ۹۷۱۲۳ ط ـ ۴۱ مظنون‌شدند و پس از بازرسی محمولات کامیون مقدار ۲۰۸ کیلو گرم تریاك کشف گردید . تریاکهای مکشوفه باندازه نظارت بر مواد مخدره تحویل گردید. و راننده کامیون دستگیر گردید و بمقامات صالحه تحویل شد .

شرکت سهامی پخش مطبوعات در تهران

آگهی

شرکت سهامی پخش مطبوعات باطلاع کلیه آقایان فروشندگان مطبوعات میرساند پیر وتصمیماتی که جهت حفظ حقوق فروشندگان جراید اتخاذ گردیده است مقرر گردید آقایانیکه تاکنون در درخواست خرید سهام شرکت را تکمیل وامضاء ننموده‌اند تاتاریخ پنجم مرداد ماه بدفتر شرکت واقع در خیابان سوم اسفند مراجعه نموده برك درخواست سهام را تکمیل و یك سوم قیمت سهام درخواستی را بصندوق شرکت پرداخته رسید دریافت دارند تاازمزایای قانونی عضویت شرکت استفاده نمایند.

شرکت سهامی پخش مطبوعات

آ ـ ۱۲۱۷۲

نقطه درخشانی در افتخارات تی. بی. تی

پس از افتتاح جاده جدید تهران ـ هراز بدست مبارك اعلیحضرت همایون شاهنشاه افتخار عبور اولین وسیله نقلیه از پل بزرك این شاهراه به اتوبوسهای تی بی تی نصیب شد .

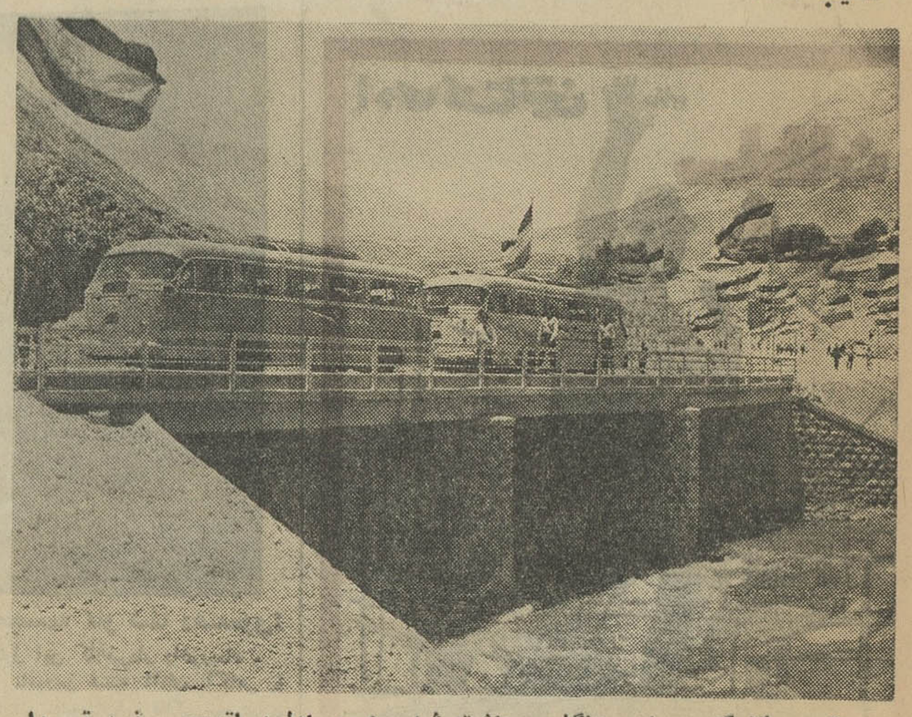

عکس بالا که در این هنگام برداشته شده عبور اولین اتوبوس تی بی تی را نشان میدهد .

برنامه سرویس مسافر بری تی بی تی از این جاده تازه و مفرح بزودی شروع وساعات حرکت باطلاع عموم خواهدرسید

در دانشسرای عالی صنعتی امسال ۱۰۰ دانشجو پذیرفته میشود

بطوریکه خبرنگار ما اطلاع حاصل کرده است دانشسرای عالی صنعتی «وابسته بسازمان نمونه تعلیم و تربیت حرفه‌ای کشور» جهت تربیت دبیران فنی برای هنرستانهای صنعتی وسایر مدارس فنی کشور در سال تحصیلی جدید ۱۰۰ نفر دانشجو برای رشته‌های ماشین‌های ابزار ـ مکانیك اتومبیل ـ لوله‌کشی وورق کاری ـ جوشکاری برق ـ ریخته گری ـ ساختمان ـ درودگری ـ خواهد پذیرفت .

کسانی میتوانند در کنکور دانشسرایعالی صنعتی شرکت کنند که دارای دیپلم هنرستانهای صنعتی کشوریا دیپلم فنی دیگری که ارزش آن به تشخیص شورای عالی فرهنگ برابر دیپلم کامل هنرستانهای صنعتی کشور شناخته شده باشد بوده ودر ضمن بکار دولتی نیز اشتغال نداشته باشند.

امتحانات ورودی

امتحانات ورودی در دو مرحله مرحله اول در روزهای دوم وسوم شهریور در مراکز استان‌ها زیر نظر اداره کل فرهنگ استان وبامشارکت رئیس هنرستان صنعتی آن حوزه انجام خواهد پذیرفت ودر مواد فیزیك، شیمی ، ریاضی ، فارسی در حدود برنامه‌های هنرستان‌های صنعتی از داوطلبان امتحان بعمل خواهد آمد و امتحان مرحله دوم که مشتمل بر تست‌های آزمایش هوش واستعداد فنی و آزمایش‌های روانشناسی مخصوص انتخاب معلم خواهدبود در روزهای ۱۶ و ۱۷ شهریور ماه ۴۲ در محل دانشسرای عالی صنعتی بعمل خواهد آمد.

بازرسان انتخابات

بقیه از صفحه اول

مهمترین ماموریت‌های وزارت کشور است که باید بانهایت دقت و هشیاری انجام گیرد. سعی شده‌است این ماموریت بزرك مملکتی را بکسانی بدهیم که صاحب تجربه وسابقه هستند ومورد اعتماد می‌باشند .

آقایان باید توجه داشته باشند که این اولین بار یست که کارت انتخاباتی در ایران منتشر میشود انتخابات این دوره از هیچ‌نظر باانتخابات دوره های گذشته قابل قیاس نیست سروکار شمابا بیست‌ودومیلیون جمعیت ایران است وچهل وچهار میلیون چشم شما واعمال شمارا می‌بینند .

تمام‌دنیا متوجه انتخابات ایران است وتمام مردم‌منتظرند ببینند این انتخابات که‌یاوضع موجود وبرای اولین بار انجام میشود بچه صورت خواهدبود .

من اینهارا نمیگویم که شما را بترسانم بلکه میگویم وتاکید میکنم که شماقبل ازهرچیز باهمیت وسنگینی وظیفه خود پی‌ببرید وظیفه ومسئولیتی که‌در برابر خداوند‌درپیشگاه شاهنشاه وملت ایران وبالاخره دربرابر وزارت خانه خوددارید. آقای وزیر کشور گفت عمل‌شما است که‌میتواند اعتماد مردم راجلب کند، عمل شماست که‌میتواند بر حیثیت وزارت کشور بیفزاید صریح‌میگویم .

من این مطلب را خیلی صریح می‌گویم که‌تنها عمل‌شماست که‌می‌تواند من وهمه همکاران مرا دروزارت کشور سربلند سازد .

همانطور که گفتم شما باید نهایت کوشش را مبذول دارید که خدای نکرده آقایان نسبت‌بانجام وظایف خود سهل‌انگاری ننمایند .

من صراحتا میگویم دربعضی مواقع قصور یاتقصیر فرقی ندارد‌من همانطور که‌اگر شماوظیفه خودرا خوب‌وبیطرفانه وبیغرضانه انجام بدهید خودرا موظف میدانم که موجبات تقدیر و تشویق‌شما را فراهم سازم اگرهم تقصیری کردید بی‌شك بدانید‌که شدیدترین مجازاتها درانتظار شماست .

هرایرانی در هرنقطه

دراین هنگام آقای وزیر کشور اضافه کرد انجام وظیفه شماوقت نمیشناسد شمابایدهمیشه مراقب کارها باشید شمابایدد‌قت کنید‌که بانهایت بیطرفی تکرار میکنم بانهایت‌بی‌غرضی وبی‌نظری هرایرانی که‌اهلیت رای دادن را دارد در هر نقطه کشور که‌باشد کارت انتخاباتی بگیرد ..

مملکت ما قراءو قصبات فراوان‌دارد، بعضی از این دهات راه ارتباطی‌ندارند ولی من این‌حرف را قبول نمیکنم که شمابگوئید چون راه ارتباطی ندارد نتوانستیم کارمان را انجام بدهیم‌باید بهر وسیله‌ای که شده است کارتها را در دسترس تمام مردم بگذارید

۸ میلیون نفر .

ترتیبی بدهید که معتمدین واقعا معتمدآن محل هاباشند آقای دکتر پیرامسته در پایان گفت : همانطور که گفتم برای آقایان ساعت کار وجود ندارد وقت کم داریم وکار های‌زیاد ، هشت میلیون نفر شرکت کننده در انتخابات مجلسین باید کارت بگیرند باید شانزده هزار دفترثبت‌نام مرتب شود باید هشت میلیون ورقه رای بدست‌همه‌مردم برسد‌بدست‌هرایرانی که واجد شرایط است سعی کنید در این کار کوچکترین ایرادو اعتراضی وارد نشود .

تشویق و تنبیه

من از آقایان میخواهم که بایك روح پیش آهنگی با یك روح وطن ـ پرستی باین ماموریت بروند .

من گفتم و بازهم میگویم شما میدانید که من بحرفهائی که میزنم‌و بقولهائی که‌میدهم پایبندم پنج سال پیش که من معاون وزارت کشور بودم و مسئله از بین‌بردن زاغه‌های جنوب شهر تهران پیش راه من بود من از همکاران وزارت کشور کمك خواستم و بعد هم دیدید آنها که صمیمانه بامن کار کردند پاداشی هم گرفتندو آنهاهم که خواستند از زیر انجام کارشانه خالی کنند مورد توبیخ قرار گرفتند . دیگر عرضی ندارم برای آقایان توفیق انجام خدمت در راه شاهنشاه و مملکت خواستارم امیدوارم عمل شماموجبات روسفیدی من وزارت کشور را فراهم سازد . پس از پایان بیانات آقای وزیر کشور آقای رزم آراء مدیرکل بازرسی وزارت کشور ویکی از بازرسان انتخابات صحبت کردند و بعد آقای وزیر کشور همه گونه اطمینان دادند ، همچنین آقایان در مورد فراهم نمودن بعضی‌تسهیلات و انجام کار ها وارتباط دائم باتهران تقاضاهائی داشتند که وزیر کشور دستور برآورده شدن این تقاضا ها را دادند .

در شهرستانها

گزارش‌خبرنگاران مادرشهرستانها حاکی استکه حوزه‌های انتخاباتی‌در بیشتر شهرها تعیین گردیده‌است

خبرنگار مادر ساری گزارش داد برای تهیه مقدمات انتخابات درسماری جلسه‌ای با حضور آقای مهندس غفاری فرماندار و آقای افشار ایمانی رئیس ثبت احوال در سالن استانداری تشکیل شد وپس از مذاکرات لازم قرار شدکسری کارمندان آمار از بین مامورین واجدشرایط فرهنك تامین شود وآقای مهندس غفاری فرماندار مقدمات تشکیل حوزه‌های ثبت‌نام رای دهندگان در شهر وبخشهای تابعه را فراهم نماید ونسبت بتعیین وانتخاب معتمدین محل هر حوزه نیز اقدام شود ضمناچون دبستانهای «گلیجان رستاق» و«استیخور شورا» در سال ۳۷ جزء حوزه ثبت ساری وجزءعملکرد انتخاباتی این شهرستان بود واشتباها جزء شهرستان شاهی منظور شده بود بروسای ثبت‌احوال ساری و شاهی تذکر داده شده که تلگرافی جریانرا به ثبت کل اطلاع دهندتا نسبت باصلاح‌صورت حوزه بندی‌هادر اینمورد اقدام‌شود.

در بندر پهلوی ـ طبق دستور تلگرافی وزارت کشور برای تهیه مقدمات انتخابات در بندر پهلوی جلسه‌ای باشرکت‌فرماندار ورئیس اداره آمار درسالن فرمانداری تشکیل گردید وبرای ثبت نام رای‌دهندگان پنج حوزه انتخاباتی بشرح زیر تعیین شد۱ـ فرمانداری ۲ـ سالن سر پوشیده ورزشی خیابان گلستان ۳ـ برزن‌غازیان ۴ـ دبیرستان کپور چال ۵ـ مسجد آبکنار

در زنجان

دیروز کمیسیون انتخاباتی با حضور آقایان وزیری فرماندارزنجان ولاهوتی رئیس ثبت احوال این شهرستان در دفترفرمانداری تشکیل شد ودر موردانتخابات معتمدین محل وتهیه مقدمات انتخابات تصمیماتی اتخاذ گردید.

در بهبهان

مقدمات انتخابات در بهبهان فراهم گردید و۸ حوزه انتخاباتی جهت ثبت نام رای دهندگان در بخش‌های تابعه تعیین شد و ده‌نفر از فرهنگیان واجد شرایط برای همکاری بامامورین آمار در مورد انتخابات آماده شدندفرماندار بهبهان کاملا آماده شروع‌انتخابات ووصول کارتهای الکترال است .

درماکو

برای تهیه مقدمات انتخابات‌در ماکو کمیسیونی در دفترکار آقای برومند فرماندار تشکیل شدونسبت بتعیین حوزه‌های ثبت نام رای دهندگان مذاکرات لازم بعمل‌آمد و۱۲ حوزه انتخاباتی در شهر و بخشهای تابعه تعیین شد.

در شهر ری

امروز آقای انصاری فرماندار شهر ری درباره انجام انتخابات در شهر ری اظهار داشت که طبق تصمیمی که در کمیسیون فرمانداری شهر ری گرفته شده پنج حوزه اخذ آراء تعیین گردید .

۱ـ حوزه مرکزی در دبیرستان عظیمیه ۲ـ حوزه برزن‌صفائیه کارخانه سیمان ۳ـ غار شرقی در قلعه نو ۴ـ غار غربی در چهار دانگه ۵ـ حوزه فشاپویه در قریه حسن آباد .

برای هر حوزه‌دو نفر معتمدانتخاب شد که پس از وصول‌دفاتر مربوطه‌و تحویل کارت الکترال و ابلاغ‌دستور وتعیین روز انتخابات شروع بکار نمایند .

به ۱۰ دلیل سیفعلی ترکه

بقیه از صفحه ۱۴

سرهنگ غلامرضا رزمخواه دادیار دادگاه واردسالن شدندوحضار بپاخاستند . این بار باتوجه باینکه باید رای دادگاه قرائت میشد اعضای دادگاه و تمام حاضرین در جلسه همچنان ایستادند وسرکار سرهنگ اردلان خطاب بمنشی گفت : سرکار سرگرد شکوری رای دادگاه را قرائت کنید .

سکوت مطلق بر جلسه دادگاه حکمفرما بود و صدای تنفس حاضرین بخوبی شنیده میشد بالاخره قرائت رای باین شرح شروع شد .

بنام‌نامی‌بندگان اعلیحضرت‌همایون شاهنشاهی دادگاه عالی جنائی شماره ۲ فرمانداری نظامی بریاست سرکار سرهنگ اردلان و عضویت سرکار سرهنگ عباس مسعودیان و سرکار سرهنگ منطقی و دادیاری سرکار سرهنگ غلامرضا رزمخواه تشکیل است

*** رای دادگاه**

هیئت دادرسان پس از بررسی و مداقه کامل در پرونده سیفعلی فرزند الله وردی شهرت محمودی متولد ۱۳۰۷ متهم بقتل عمد و استماع دفاع وکیل مدافع‌وی وبیانات دادستان فرمانداری نظامی و شهود معرفی شده از طرف دادستان و وکیل مدافع وی بدلایل زیر :

۱ـ اظهارات شهود عین واقعه که در مراحل مختلفه تحقیق صریحا گفته آنددیدیم سیفعلی‌علی رامجروح و باپنجه بکس او را زده بیهوش شد و اظهارات علی رحیمی کچوئی که در بازپرسی گفته دیدم علی مقتول یقه سیفعلی را چسبیده و داد میزند آقای پاسبان سیفعلی مرا کشت .

۲ـ اختلاف گوئی متهم در مراحل تحقیق که یك جا گفته من او رانکشتم و جای دیگر میگوید حقیقت اینستکه علی ژاندارم علی را مجروح کردو مجددا میگوید یقین ندارم شاطر اکبر و علی ژاندارم او را کشته باشند ممکن است شریکش برای تصرف حق‌السهم دکان علی خلیلی را کشته باشد و باز میگوید نفهمیدم چه کسی او را کشته و شاید خودش خودش را زده و خودکشی کرده است .

۳ـ صورت مجلس معاینه پزشکی قانونی و تشریح وضع مقتول و تعیین علت مرگ با ذکر آثار چاقو و لگدبر قلب و سر مقتول .

۴ـ تائید عدم حضور علی‌ژاندارم و شاطر اکبر در محل حادثه وسیله کلیه‌شهود تحقیق ،مخصوصا درمحضر دادگاه که همگی گفته اند از مدتها قبل این دو نفر را در حوالی وحدود خیابان‌سی‌متری‌ومحل حادثه‌ندیده‌اند

۵ ـ انکار اظهارات عنوان شده‌از طرف سیفعلی و سیله شاطر اکبر در بازپرسی و محضر دادگاه .

۶ ـ حضور سیفعلی در محل‌حادثه و ملاقات مقتول با سیفعلی و فرار سیفعلی پس از وقوع قتل در حالیکه میگوید میانجی بودم و دستگیری وی در جلو منزلش .

۷ـ مشاجره سیفعلی با مقتول در حضور محمود محمدی لباس فروش نزدیك دکان چلوکبابی که مقتول‌قصد قرض کردن پول از او را داشته ثابت بوده واظهارات شریك مقتول دراین باره و اظهارات محمود محمدی در دادگاه که موید قتل عمد می باشد

۸ـ رسیدن مامورین انتظامی در فاصله‌کوتاه وقوع قتل و فرارسیفعلی و دستگیری وی .

۹ـ سوابق ممتدچاقوکشی و شرارت سیفعلی در سال های متمادی تازمان دستگیری وی که ضمیمه پرونده‌است

۱۰ـ اقرار سیفعلی به حضور در محل وقوع قتل .

دادرسان عقیده دارند مسلم است علی خلیلی بدست سیفعلی محمودی کشته‌شده‌است وسیفعلی‌قصد ارتکاب داشته‌بزه‌اومسلم‌ومحرز است ودادگاه **با توجه بماده استنادی دادستان (ماده ۱۷۰) باتفاق آراء سیفعلی را باعدام محکوم مینمایند .**

رای‌صادره در باره سیفعلی ده‌روز برای تجدید نظر وقت دارد .

*** باك ندارم**

هنگامی که منشی دادگاه بآخرین قسمت رای و کلمه اعدام رسید چند لحظه سکوت دادگاه درهم شکسته شده و صدای تنفس تماشاچیان که در سینه ها حبس شده بود بگوش میرسید . در این وقت سیفعلی‌نفس عمیقی کشید .

رئیس ـ تذکرداد که تماشاچیان و حاضرین در جلسه دادگاه خارج نشوند تا مراسم امضای‌حکم و اعزام سیفعلی بخارج از دادگاه انجام‌شود.

رنگ صورت سیفعلی کاملا پریده بود . خبرنگار ما از همسر و بستگان مقتول پس از اعلام رای سئوال کرد در باره رای چه نظری دارید همسر مقتول که‌لباس مشکی پوشیده و چادر مشکی برسرداشت گفت :

اگر چه اعدام سیفعلی جای خالی سرپرست خانواده ما را پر نمیکند ولی اگر مجازات نباشد امنیت‌نیست،

سیفعلی ضمن آنکه انگشت خودرا پای ورقه رای میزد : میگفت اگر اعدام هم شوم باك ندارم من بازهم میگویم در واقعه نزاع میانجی بودم انگشت‌های سیفعلی در اینموقع‌لرزش محسوسی داشت .

نیمساعت بعد از ظهر در حالیکه اعضای دادگاه سالن جنائی را ترك میکردند سیفعلی محمودی نیزهمراه مامورین مراقب روانه زندان شد.

*** فقط ۲۵ روز**

* قتل علی خلیلی نیمه شب اول تیرماه جاری یعنی درست ۲۵ روز قبل روی داه بود و مراحل مقدماتی تحقیق و صدور قرار مجرمیت و کیفرخداست درباره این پرونده و رسیدگی بپرونده در دادگاه جمعا ۲۵ روزبیشتر طول نکشید . رسیدگی بیك پرونده قتل از نظر سرعت در رسیدگی در چند سال اخیر بیسابقه بوده است .

هنر ایران

تجدید چاپ میشود

دبیرخانه‌شورای فرهنگی‌سلطنتی ایران امروز اعلام کرد که کتاب معروف «هنر ایران» تالیف پروفسور پوپ ایرانشناس نامی امریکائی‌در سال جاری تجدید چاپ خواهدشد.

مجالس ترحیم و یاد بود

بمناسبت تصادف با سال مرحوم آیة‌الله ـ العظمی آقای سید عبدالهادی شیرازی قدس‌سره مجلس ترحیمی در مسجد جامع از ساعت ۸ بعد از ظهر روز پنجشنبه ۲۷ تیر ماه منعقد است امید است علماء اعلام و عموم مؤمنین شرکت فرمایند .

الاحقر عبدالله بن‌مسیح‌الطهرانی ـ الاحقر موسی الحسینی الشیرازی .

تسلیت

تیمسار سرتیپ آذرخشی

مصیبت وارده را به تیمسار و خانواده محترمتان صمیمانه تسلیت عرض مینمائیم.

سرهنك دادبان . سرهنك اردوبادی . سرهنك سید احمد جزایری . سرهنك جهانسوزان . سرهنك‌فقیهی ـ سرهنك کمال‌جزایری ـ سرهنك مؤمن‌پور ـ سرگردقادری

کارمندان بهداری شرکت ملی نفت درگذشت والده آقای دکتر کاراپتیان رئیس بیمارستان شرکت ملی نفت ایران ـ تهران را صمیمانه تسلیت می گویند . آ ـ ۱۲۱۸۰

پزشکان بهداری شرکت ملی نفت بدینوسیله مراتب همدردی و تسلیت خود را بمناسبت درگذشت مادر آقای دکتر کاراپتیان همکارعزیز خود تقدیم داشته و خودرا در مصیبت ایشان شریك می دانند .

دکتر روحانی . دکتر کهنمی . دکتر فریور. دکتر جهانسوزی . دکتر لبوت . دکتر خطیر . دکتر مهر . دکتر پورشسب . دکتر شیخ. دکتر حریری . دکتر وثیق . دکتر حم زاده . دکتر مصباح آ ـ ۱۲۱۷۸

سرکار سرگرد جواد زیارتی

افسران گردان مرزان‌آباد مصیبت وارده به‌آن دوست ارجمند را تسلیت عرض بقاء عمر بازماندگان را از خداوند بزرك مسئلت مینمایند . سرگرد مظاهری

مردی در دفتر کارش کشته شد

مرحوم صدیقیان را در حالیکه صورت وی در اثر ضربات وارده سیاه شده و دور گردن او آثار سیاهی دیده میشود لخت در دفتر کارش مرده پیدا کردند

دیروز مرد ۵۵ ساله‌ای را در دفترش واقع در خیابان شاهرضا کوچه نوبخت بقتل رسانیدند و هنوز علت قتل‌این مرد و هویت قاتل معلوم نشده است.

این‌شخص حسین‌صدیقیان نام داشت ودر دفترش بامر مشاوره مالیاتی و ثبتی می‌پرداخت . وی دو کارمند داشت که یکی از آنهاآقای نصرت اله‌افشاراست‌ودیگری خانم نسترن سرخوش که ماشین نویس وی میباشد .

آقای افشار ساعت ۲ بعد ازظهر دیروز بدفتر مشاوره آمد وآقای صدیقیان را مرده دید لذاجریان‌را به‌همسایه‌ها اطلاع داد و آنهابه کلانتری ۱۳ خبر دادند .

آپارتمانی که در آن حسین صدیقیان به قتل رسیده سه‌طبقه است و قتل در طبقه اول آن‌صورت گرفته است.

خبرنگار ما که همراه مامورین باین آپارتمان وارد شده گزارش داده است :دفتر کار آقای حسین صدیقیان روبروی در ورودی قرار دارد وقتی من وارد اطاق شدم در کنار در ورودی کفش‌های او دیده میشد وروی میز کار مدیر دفتر ، کیف زرد رنگ او قرار داشت و ذره‌بینی روی‌آن گذاشته شده‌بود.

چگونه کشته شده بود

در کنار این میز که روبروی‌در اتاق قرار داشت میز کوچکی‌دیده میشد که روی آن دو دستگاه‌تلفن بچشم میخورد درطرف چپ این‌میز کت مقتول روی یك صندلی قرار داشت و شلوار او نیز روی‌صندلی دیگری دیده میشد .

در اتاق بعدی که به اتاق اول متصل است جنازه حسین‌صدیقیان که‌در حدود ۵۵ ساله بنظرمیرسید لخت و به‌پشت روی‌تشکی افتاده بود. صورت‌وی دراثر ضربات‌وارده سیاه شده‌بود ودور گردن اوسیاهی زیادی وجود داشت وچشم او نیز در اثر ضربات وارده آسیب دیده بود.

در این موقع پزشك قانونی و بازپرس بمحل حادثه آمدند وپس از صورتمجلس‌جسدبه اداره‌پزشکی قانونی انتقال یافت.

نربازبود

آقای نصرت‌الله افشار کارمنددانشگاه که‌عصر هادر دفتر مشاوره مالیاتی و ثبتی حسین صدیقیان کارمیکند اظهار داشت: ساعت ۲بعدازظهربود که‌بدفتر کارآمدم، درزدم ولی کسی جواب‌نداد ولی همینکه دررا فشار دادم درباز شد وارد اتاق شدم مشاهده کردم که‌آقای حسین صدیقیان مرده روی‌تشك‌افتاده است.لذا جریان رابخانمی که درطبقه دوم عمارت سکونت دارد اطلاع دادم و او جریان را بکلانتری ۱۳ خبرداد . ساعتی‌بعد خانم‌نسترن‌سرخوش‌ماشین‌نویس آقای صدیقیان وارد دفترشدوی پس‌ازاینکه از جریان مطلع شدابتدا ناراحت گردید ولی بعدا حالت عادی بخود گرفت اوکه هرروز زود تربدفتر می‌آید امروز دیرتر ازهرروز بمحل کارش آمده‌بود .

تهدید تلفنی

خانم نسترن‌درجواب سئوال‌مامورین گفت که‌برای اجازه‌کردن خانه رفته بودم قدری‌دیرشدو نتوانستم سرساعت بدفتر بیایم .

ازاین‌زن بازجوئی شداو ضمن‌بازجوئی اظهار داشت چند روزپیش مردی‌بنام حسین دزده به آقای صدیقیان تلفن کردو اورا تهدید کرد که میخواهد بیاید اثاثیه آقای صدیقیان رابدزدد .

خانم سرخوش اضافه کرد البته‌اکثر اتفاق میافتادکه‌بین‌صدیقیان‌و کسانیکه بدفتراو می‌آیند دراثر اختلافات ، کار به‌دادو فریاد میکشیدولی بالاخره‌آنها بایکدیگر توافق میکردند و دفتر را ترك میکردند. پس‌از بازجوئی ازاین دختر ماشین‌نویس مامورین نصرت‌الله افشار رابرای بازجوئی‌بیشتر بکلانتری بردند .

عکسبرداری از آثار انگشت

مامورین اداره تشخیص هویت نیز عصر دیروز بمحل دفترکار صدیقیان آمدند. واز روی آثار انگشتی که‌بر روی تلفن هاوسایر قسمتهای دیده میشد عکاسی کردند و تصورمیرودکه این اثر انگشت‌ها بتواند قاتل رابدام بیاندازد

دختر خانم ماشین نویس میگوید آقای صدیقیان تلفنی تهدید شده بودوهنوزازقاتل یاقاتلین روی اثری دردست نیست

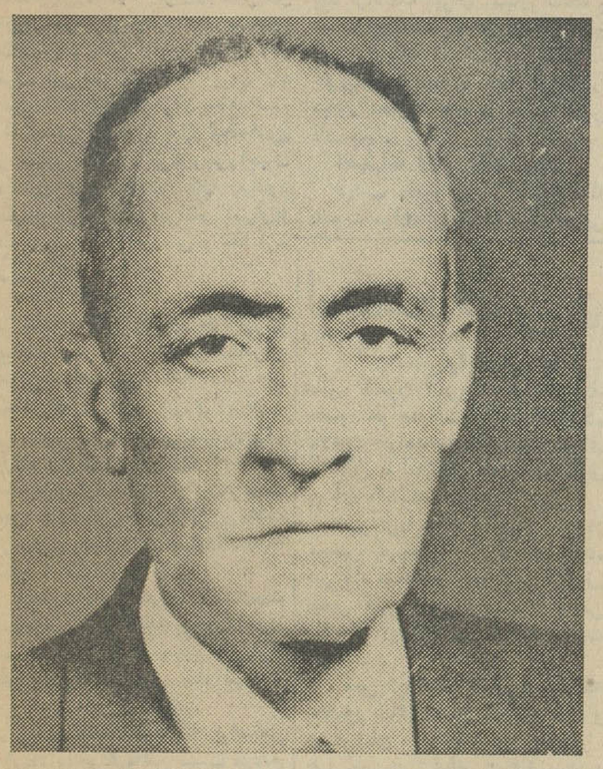

مرحوم حسین صدیقیان که جنازه‌وی دردفترکارش‌پیداشد

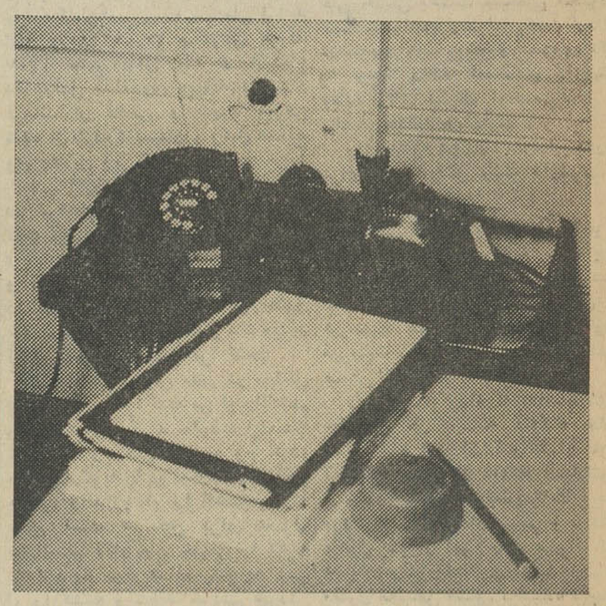

گوشی های هر دو تلفن روی‌میزگذاشته شده بود تاکسی از آنچه در داخل اطاق روی داده مطلع نشود

زن جیب‌برم مرا بدزدی وادار کرد !

دیشب مامورین ژاندارمری مرکز خانه مازنی بنام کشور خانه داشت مردی را که فرشی دزدیده بود و می خواست آن رادر خرابه‌ای پنهان کند دستگیر کردند .

وی خود را باباو اهل اردبیل معرفی کرد ، بابا در بازجوئی گفت که‌برای اولین‌بار دست بدزدی زده است .

وقتی مامورین علت را پرسیدند گفت دوسه ماه پیش با پدرم اختلاف پیدا کردم و از او قهر کردم وبتهران آمدم و درگودهالو قنبر در خانه یکی از اقوام م‌سکونت کردم در نزدیکی‌و گفت بروم باوجود اینکه ۱۰-۱۲ سال از من بزرگتر بود از او خوشم آمد وعقدش کردم اماپس از چند روز فهمیدم که کشور قبلا جیب‌بر بوده و حالا توبه کرده است کشور بهزار حقه خواست مرا به دزدی وادار کند و من قبول نمیکردم ولی سرانجام او پیروز شد و امشب مرا بادزدی فرستاد که اسمش را هم نمیدانم آن شخص واردخانه‌ای شد و فرش را برداشت و بمن داد

زنی در بیمارستان خودرا آتش زد

مدیر بیمارستان‌میگوید هیچ‌اتفاقی در اینجا نیفتادوهرچه بنویسید تکذیب‌میکنم

دیروز زنی در بیمارستان وزارت صنایع و معادن وابسته بسازمان برنامه در نزدیکی بلوار کرج‌جاده پهلوی خودرا بانفت آتش زد و در اثر این حادثه قسمتی از بدن او سوخت .

این زن بانو جمیله قلی‌پور نامدارد و ۵۳ ساله است و از کارکنان بیمارستان میباشد .

پس از وقوع این حادثه خبرنگار مابرای اطلاع از علت چگونگی‌جریان به بیمارستان مراجعه کرد و لی‌مدیر داخلی بیمارستان اظهار داشت که‌هیچ اتفاقی در این بیمارستان نیافتاده و هرچه دراین مورد نوشته شود ما تکذیب خواهیم کرد !

خانم شمسی قلی‌پور یکی ازدختران خانم قلی‌پور که درآنجا حاضر بود بخبرنگار ما گفت :

من هم‌برای‌دیدن مادرم که خودرا آتش زده آمدم ولی از ورود من‌بداخل اطاق جلوگیری کردند ، حتی‌پاسبانی را هم که برای تحقیقات به‌بیمارستان آمده بود راه ندادند خانم شمسی قلی پور اضافه کرد : مادرم ۱۴ سال‌است در این بیمارستان پرستار است و از مدتی پیش از یکی از مسئولین بیمارستان شکایت داشت و میگفت وی را اذیت میکند و بگمانم بهمین علت خود را آتش زده است .

تاصبح امروز مامورین کلانتری۱۷ نتوانسته‌اند از این خانم تحقیقاتی در بیمارستان بعمل آورند و بهمین جهت علت اینکه چرا خانم قلی پور خودرا آتش زد هنوز روشن نشده است .

بانو جمیله قلی‌پور

خودکشی کرد

کرمانشاه ـ خبرنگار اطلاعات ـ دیروز دوشیزه عزت مستخدم۱۷ ساله منزل آقای میترائی یکی از اهالی کرمانشاه بعلت نامعلومی‌خود را مسموم نمود و برای معالجه به بیمارستان منتقل شد ولی معالجات مؤثر واقع نگردید وفوت شد .

دومقنی یکی پس‌ازدیگری درچاه کشته‌شدند

خبرنگار ما در شمیران گزارش داد دیروز علی پابرجا نانوای حسن‌آباد زرگنده میخواست چاه‌آب‌مغازه نانوائی خودرا لاروبی کندو باینمنظور دونفر مقنی بنام عباس و حسین راماور لاروبی چاه‌کرد . دونفر مقنی مذکور شروع‌بکارکردند ولی هنگامیکه عباس یکی‌از آندومقنی میخواست بداخل‌چاه برود دستش بسیم برقی‌که از نزدیك چاه‌کشیده شده‌بود اصابت کرد ودچار برق‌گرفتگی شدودر چاه سقوط نمودو کشته‌شد .

حسین یکی‌دیگر از مقنی ها که‌با مشاهدهٔ سقوط همکارش دستپاچه‌شده بود همینکه بسرعت جلورفت‌تااز سقوط عباس بداخل‌چاه جلوگیری کند پایش لغزیدو اونیز بدنبال مقنی اول درچاه افتاد و کشته‌شد .

مرد ۴ زنه

از ترس زنهایش گریخت

دیروز زن ۱۹ ساله‌ای بنام فاطمه‌بژاندارمری مرکز مراجعه کرد و اظهار داشت چند ماه پیش‌جوانی نزدیدرم آمد و مرا خواستگاری کردو خاطرنشان کردکه تاکنون زن‌نگرفته است . پدرم باازدواج ماموافقت‌کرد و پس‌از عروسی شوهرم که عزیزعلی نام دارد هفته ای چندروز غایب میشد . دیروز او را تعقیب کردم همه جابدنبالش رفتم تا اینکه اوسوار دوچرخه‌اش شدو بخانه‌ای در نزدیکی شهر ری رفتو من پشت دیوار خانه ایستادم وچند دقیقه پس ازورود اوبخانه سرو صدای چند زن‌بلند شد وبدنبال آن شوهرم از خانه‌بیرون آمد و همینکه‌مرادید فرارکرد ومن وارد خانه شدم در این خانه‌سه زن باچندبچه زندگی میکردند وقتی ازجریان کارمن اطلاع پیدا کردند بمن‌گفتندکه هرسه زنهای شوهرم هستند و ادعا کردند که شوهرم جمعا بآن سه نفر روزی ده‌تومان خرجی میدهد . من از دیدن این وضع ناراحت شدم و امروز برای شکایت باینجا آمدم .

این زن همراه نامه‌ای بژاندارمری شهرری معرفی شد تاشوهرش دستگیر شود شوهر این زن پس ازدستگیری زندانی خواهد شد چون هرمردی که قبل از ازدواج اظهارنماید زن ندارد در عقدنامه نیز نوشته شود وبعدا معلوم گردد که زن‌دارد به ۶ ماه‌تا دوسال زندان محکوم خواهد شد .

هدف نارنجك قرار گرفت

چوپان مجروح

کرمانشاه ـ خبرنگار اطلاعات پریروز در قریه «باویسی» از توابع‌قصرشیرین واقع‌درمرز ایران و عراق چوپانی بنام حسین محمدی فرزند ۴۴ساله عبدالعلی هنگام تعلیف گوسفندان خود در نزدیکی نوار مرزی از طرف مرزبانان عراقی مورد اصابت نارنجك قرار گرفت و بسختی مجروح شد از طرف مرزبانی قصر شیرین چوپان مجروح به کرمانشاه منتقل‌ودربیمارستان دکتر محمد کرمانشاهی بستری گردید

حسین محمدی در بیمارستان گفت : هر روز برای تعلیف گوسفندانم بنزدیکی خط مرزی میرفتم و صدای‌شلیك گلوله و انفجار نارنجك از آنطرف مرز عراق می‌شنیدم. بااینکه اربابم بنام سیدمحمد کدخدای‌قریه باویسی‌سفارش کرده بود که بمرز نزدیك نشوم مبادا مورد اصابت‌گلوله مرزبانی عراقی قرار گیرم معهذابریروزیکی‌ازگوسفندان گله بطرف مرز عراق رفتو موقعیکه‌بدنبال گوسفندنزدیك خط مرزی رفتم هدف نارنجك مرزبان عراقی‌قرار گرفتم .

عروسی

شتری که در خونه همه میخوابه ...

عروسی شیرین ترین و جالب ترین فیلم کمدی سال

از صبح یکشنبه ۳۰تیر در سینما های

ایران-میامی-دنیا-تهران

به ۱۰ دلیل سیفعلی محکوم باعدام شد

در شماره دیروز باطلاع‌خوانندگان محترم رسید که دادگاه عالی جنائی شماره ۲ فرمانداری نظامی پس از ۵ جلسه دادرسی و ۴ساعت شورسیفعلی محمودی معروف به (سیفعلی ترکه)را که باتهام قتل علی خلیلی صاحب چلوکبابی اصناف تحت تعقیب ـ فرمانداری نظامی قرار گرفته بود باتفاق آرا محکوم باعدام کرد .

درای صادره‌دادگاه باستناداوراق پرونده وکیفرخواست صادره از طرف دادستان فرمانداری نظامی اتهام قتل عمدسیفعلی محمودی را محرز ومسلم دانسته و سیفعلی را مستحق اعدام شناخته اند .

صبح دیروز از ساعت شش وده زیادی تماشاچی برای بدست آوردن کارت ورودی پشت دیوار فرمانداری نظامی صف کشیده‌بودند و بالاخره پس از تشکیل جلسه واخذآخرین دفاع ساعت‌هفت‌وپنجاه‌و پنج دقیقه دادگاه وارد شور شد و در ساعت ۱۲ جلسه دادگاه برای قرائت رای با حضور رئیس و اعضای دادگاه تشکیل گردید . در خلال ۴ ساعتی‌که دادگاه در شور بود سیفعلی محمودی‌در یکی ازاطاقهای فرمانداری نظامی زیرنظر مامورین مراقب نشسته بود ...

*** اظهار نظر درباره رای**

تماشاچیان جلسه در تمام مدت۴ ساعت در سالن دادگاه بانتظارنشسته بودند فقط گاهی برای خوردن آب چند دقیقه از سالن دادگاه خارج می شدند .

بین تماشاچیان در این مدت برسر رای‌دادگاه بحث بود و هرکس درباره میزان مجازات سیفعلی اظهار نظری میکرد .

همسر و بستگان مقتول نیز در تمام این مدت سالن دادگاه را ترك نکرده بودند .

در خلال این احوال خبرنگاران نیز بین خود سرگرم شور بودند و هرکدام‌در باره رای دادگاه نظری می دادند د رحقیقت خبرنگاران نیز بین خود شور داشتند و حتی بین چند نفر از آنها درباره اعدام یا حبس‌ابد سیفعلی شرط بندی شد .

*** رنك و روی پریده**

ساعت یازده و ۵۵ دقیقه از طرف رئیس دادگاه دستور اعزام سیفعلی بجلسه دادگاه صادر شد و مامورین ضمن‌اعزام سیفعلی بدادگاه‌تماشاچیان و خبرنگاران را که سرگرم صحبت بودند به نشستن دعوت کردند .

دراین وقت سیفعلی همراه‌مامورین مراقب بسالن دادگاه هدایت شد . رنگ وروی سیفعلی پریده و کاملا احساس میشد که وضع روحی وی غیرعادی است .

در این‌وقت خبرنگار ما از سیفعلی پرسید : نظرت در باره رای چیست ؟ سیفعلی در حالیکه لبخند ساختگی برلب داشت گفت : مگر من دراطاق شور بوده ام که‌بدانم چه رائی‌صادره شده است .

با اعلام مامورین از پشت میکروفن آقایان‌سرهنگ اردلان رئیس ،سرهنگ مسعودیان وسرهنگ منطقی‌دادستان‌و

بقیه در صفحه ۱۳

آب اسکلت مرده ضربان قلب را زیاد میکند !

دیروز مامورین‌اداره آگاهی مردی راکه‌باطلسم قصد معالجه بیماری‌قلبی زنی راداشت‌بجرم کلاهبرداری دستگیر کردند.

ماجرا ازشکایت زنی بنام فریده شروع‌شد. فریده باداره‌آگاهی مراجعه کردو شکایت نمود که‌مردی بنام‌عباس صناعی که‌به«حاجی‌ریشو» معروف‌است بعنوان فالگیری بدرخانه ماآمد وپس از دیدن کف‌دستم قیافه‌هراسانی‌بخود گرفت‌و گفت :

ـخانم قلب شمابجای ۷۵ ضربه در دقیقه ۹۵ ضربه میزند واگر بهمین ترتیب ادامه پیداکند بزودی خواهی مرد .

من‌علت‌را پرسیدم وفالگیر جواب داد :

ـبشماآب اسکلت مرده خورانده‌اند و اگر این‌وضع ادامه پیداکند یکماه بیشتر زنده نخواهی ماندولی علاج درد توپیش منست .

من‌از حاجی‌ریشو، پرسیدم درمقابل این معالجه چقدر میخواهد اوگفت:

ـ۷۰۰تومان میگیرم ، ۲۰۰تومان نقدو ۵۰۰ تومان ضمن معالجه !

من‌قبول کردم و ۲۰۰تومان رادادم‌و فالگیرسه‌پلاك برنجی که‌روی‌آن‌اشکالی حك‌شده بودبمن دادو گفت :این طلسم هارا آب‌بکش وبخور من‌بدستور اوعمل کردم وباردوم اوبمن یك‌مجسمه فلزی گاو دادو گفت این مجسمه را هومیائی بگیر وبعددر قبرستان چال کن وبعد ۵۰۰ تومان‌راهم ازمن گرفت ولی ازاین معالجات نتیجه‌ای نداد و تغییری درحالم پیدانشد . هنگامیکه بپزشك مراجعه کردم دکتر گفت که ضربان‌قلب من‌عادیست و هیچ نوع بیماری ندارم، تازه آنوقت فهمیدم که گول این کلاهبردار راخورده‌ام .

مامورین شعبه ٤اداره آگاهی با گرفتن مشخصات‌این فالگیر بجستجوی وی‌پرداختند وسرانجام دیروز او را دستگیر کردندو پس‌از تحقیقات لازم او را باتهام کلاهبرداری بدادسرا فرستادند .

مکتشف‌تاثیرآب اسکلت و مجسمه گاو شفا دهنده‌وی!

از صبح یکشنبه ۳۰تیر در سینماهای

رادیو سیتی-ادئون-سانترال

شروع سئانسها در سینما ادئون ۱۰ر۱۵ صبح ـ ۲ر۳۰ـ ۴ر۳۰ـ ۶ر۳۰ـ ۸ر۳۰ بعد از ظهر و در سینما سانترال ۱۰ر۴۵ـ صبح ۳ـ۵ـ۷ـ۹ بعد از ظهر و در سینما رادیوسیتی ۱۱ر۱۵ صبح ـ ۳ر۳۰ ـ ۵ر۳۰ ـ ۷ر۳۰ـ ۹ر۳۰ بعد از ظهر .

از صبح یکشنبه ۳۰تیر در سینماهای

سوپرلاکس حافظ آسیا

قرار عدم صلاحیت دادگاه

بقیه از صفحه اول

ودر حالیکه متهمین و وکلای مدافع در این مدت انتظار را بسختی می‌گذراندند منشی دادگاه اعلام کرد که برجاهای خود قرار گیرید .

در این هنگام رئیس و سپس دادستان وارد دادگاه شدند و در حالیکه همه باحترام ایستاده بودند رئیس بانواختن زنگ بمنشی دستور داد که رای را قرائت کند ، نفسها در سینه حبس شده بود ، تمام چشمها بدست ورقه زائی که در دست منشی دادگاه بود خیره شده بود و منشی دادگاه با صدائی شمرده شروع به قرائت رای کرد . (متن رای جداگانه چاپ شده است)

موجی از شادی و سرور

آخرین کلمه ایکه از دهان منشی دادگاه خارج شد (دادگاه خود را صالح برای رسیدگی به این پرونده نمیداند) چون بمبی در سالن ساکت و اضطراب انگیز دادگاه ترکید و موجی از شادی متهمین را در برگرفت، متهمین و وکلای مدافع یکدیگر و اعضای دادگاه را در آغوش گرفتند .

غیر منتظره بود

رای صادره برای خبرنگاران وحتی متهمین و وکلای مدافع آنان غیرمترقبه بود و قبل از اعلام رای خبرنگاران برسر رای دادگاه با هم شرط بندی کرده بودند .

در تمام مدتی که منشی دادگاه رای را قرائت کرد تیمسار سرلشگر پیروزان با قیافه جدی و مصمم به دهان منشی دادگاه چشم دوخته بود ، سرتیپ ناصر قصری عضو ارشد دادگاه در حالیکه لبخند همیشگی خودرا برلب داشت به قیافه متهمین خیره میشد (این دونفر رسیدگی به پرونده رادر صلاحیت دادگاه ندانستند).

سرهنگ پرندیان دادستان دادگاه اغلب برئیس دادگاه یا وکلای مدافع نگاه می کرد .

اظهارات رئیس دادگاه

دراین وقت تیمسار سرلشگر پیروزان رئیس دادگاه چنین اظهار داشت : با اجازه کاردادگاه پایان یافت و با اجازه آقایان از تیمساران و وکلای مدافع که رعایت نظم و نزاکت را در تمام جلسات دادگاه فرمودید سپاسگزاری میکنم تیمسار سرلشگر پیروزان افزود دربدو تشکیل دادگاه گفته شد رعایت وجدان وقانون را بنمائید .

نکته دیگری را که میخواستم بعرض برسانم اینست که در ضمن دادرسی تذکراتی داده شد وشاید توهم ایجاد میشد که حکم یارای دادگاه قبلا نوشته شده باشد کما اینکه سروان حجازی گفت نصب کولر در دادگاه قرینه این است که دادگاه ماهمدت طولانی ادامه خواهد یافت .

رئیس دادگاه سپس گفت باید به اطلاع برسانم که حتی بین مادادرسان اختلاف نظر وجود داشت و توافق نظر نداشتیم همانطور که درروای دادگاه ملاحظه کردید همچنین از تیمسار سرلشگر خسروانی رئیس اداره دادرسی ارتش که وسائل کار دادرسی را ازهر جهت دراختیار ما گذاشتند تشکر و سپاسگزاری میکنم .

دراینهنگام تیمسار سرلشگر جوادی وکیل مدافع تیمسار سرلشگر دفتری با صدای بلند درحالیکه از شدت شوق میلرزید گفت من بعنوان پیرمرد ترین وکلای مدافع و یك افسر کهنسال وسالخورده باعلیحضرت همایون شاهنشاه بشارت میدهم که با صدور این رای دراین دادگاه (سرتیپ بهارمست بطورنمونه) عدالت اجتماعی راکه منظور و هدف شاهنشاه عظیم‌الشان است تجلی داد.

زنده باد شاهنشاه

در این هنگام فریاد زنده باد شاهنشاه بزرك تا چند دقیقه در فضای سالن دادگاه طنین انداخت و متهمین ازشدت خوشحالی بیش از پیش محل‌های خود را ترك کرده و بمیز رئیس دادگاه نزدیك میشدند .

تیمسار سرلشگر پیروزان در پاسخ اظهارات تیمسار سرلشگر جوادی گفت رایی که مادادیم به پیروی از منویات شاهنشاه نه تنها درنهایت وجدان بود بلکه برای حفظ ارتش شاهنشاهی است وعدالت اجتماعی را از هرجهت مورد توجه قراردادیم

در این وقت سرتیپ بهارمست فی‌البدیهه این بیت را برای سروان حجازی سرود :

سپاس از جهان داور دادخواه
حجازی پسر زاد در دادگاه

متن رای دادگاه

فرار مورخ ۲۶ تیرماه ۱۳۴۲ دادگاه عادی ویژه

هیئت دادرسان دادگاه عادی ویژه منعقده در اداره دادرسی ارتش بریاست سرلشگر محمد علی پیروزان و کارمندی افسران مشروحه زیر :

۱- سر تیپ اکبر ناصر قصری
۲- سرهنگ سوار مجید منجم‌زاده

بمنظور رسیدگی به پرونده اتهامی :

۱- تیمسار سرلشگر باز نشسته محمد فرزند محمود شهرت دفتری ۲- تیمسار سرتیپ بازنشسته علی فرزند بهاءالدین شهرت نوکیانی ۳- سرکار سرهنگ بازنشسته علیرضا فرزند محمد شهرت توکلی واحد ٤- تیمسار سپهبد بازنشسته غلامحسین فرزند سلطانعلی شهرت افخمی ٥- تیمسار سرلشگر بازنشسته علی فرزند حسین شهرت قریب ٦- تیمسار سرتیپ باز نشسته سیاوش فرزند حسین شهرت سیاهپوش ۷- تیمسار سرتیپ علی فرزند احمد شهرت پرویز .

تیمسار سرتیپ ابوالقاسم فرزند محمداسمعیل شهرت نقیب‌السادات ، سرکار سرهنگ بازنشسته علی‌اکبر فرزند حسن‌شهرت ذالفقاری ،غیرنظامی آقای دکتر حبیب‌الله فرزند محمدشهرت معظمی ،غیرنظامی آقای سیاوش فرزند احمد شهرت وزیری، غیرنظامی آقای حسین فرزند عباس شهرت حقگو ، غیرنظامی آقای محمد مهدی فرزند کیومرث شهرت قهرمانی ، تیمسار سپهبد بازنشسته احمد فرزندغلامعلی شهرت وثوق که‌متهمین ردیفهای ۱و ۱٤ باتهام شرکت‌در تقلب وتدلیس خرید کارخانه باطرپسازی و متهمین ردیفهای ۲و۳و٤ و٥و٦و۷و۸و ۱۰و ۱۱و۱۲و۱۳ باتهام معاونت در تقلب‌و تدلیس درخرید کارخانه مزبور و متهم ردیف۹ باتهام کتمان حقیقت تحت‌پیگرد قرار گرفته‌اند در تاریخ ۲۱ر۳ر٤۲ تشکیل پس‌از اخطار مواد ۱۹٤و۱۹٥ قانون دادرسی و کیفرارتش بمتهمین ووکلای مدافع آنها‌ازطرف رئیس‌دادگاه متهمین ووکلای مدافع که‌طی ۱۰جلسه درباره صلاحیت و نقص پرونده مطالبی بیان نمودند که‌در دوجلسه از طرف دادستان پاسخ‌لازم داده شد .

ومجددا وکلای مدافع و متهمین طی۸ جلسه درقبال گفته‌های‌دادستان بیاناتی ایراد در ساعت ۹ صبح‌روز چهارشنبه۲٦ر٤۲ کفایت‌مذاکرات ازطرف رئیس دادگاه اعلام‌دادرسان در غیاب اصحاب‌دعوی بشورپرداخته وبشرح زیر اظهار نظر مینمایند:

الف- در مورد صلاحیت ذاتی دادگاه.

۱- اعلام قبولی پیشنهاد (افر) کارخانه از طرف تیمسار سپهبد بازنشسته احمد وثوق وزیر جنك وقت بشرح مندرج در برك ۱۰۳ کارتن٤ طی شماره ۲٦۲ر۲۷۳ مورخ ۱۱ر۱ر۳۷ بعنوان کارخانه ویلهلم هاگن.

۲- گزارش کمیسیون متشکله از تیمساران سرلشکر خسروانی وسرتیپ اسکوئی وسرهنگ ستاد نصری (سرتیپ نصری فعلی) و سرهنگ شاهقلی که‌در آن صراحتا قید شده (تیمسار سپهبد وثوق‌در- ابتدای‌امر بانماینده کارخانه‌مذاکره نموده وسپس هم امر بتشکیل کمیسیون داده و طرح تصویب‌نامه پیشنهاد نموده در درجه اول ..... مورد تحقیق قرار گیرد برك ۳۲ پوشه ۱۳ کارتن ۱۲-

۳- نامه شماره ۸۳٥۰ر ۱۱۱۳۲ مورخ ۲٥ر٥ر۳۷ صادره به‌نخست‌وزیر ووزیر دارائی مبنی‌بر تقاضای تصویب خرید کارخانه باطریسازی از کارخانه ویلهلم‌هاگن با ذکر اینکه کارخانه مزبور مورد اعتماد بوده است و معامله سری انجام‌شود وحتی‌قیمت آنرا بالغ بر ۱٥٤٦٦۰۰۰ مارك تعیین نموده تا این که منجر بصدور تصویبنامه مورخ ۳ر٦ر۳۷ هیئت وزیران دایر باجازه انعقادو امضاء قرار داد با کارخانه‌پیشنهاد دهنده بر طبق مدلول درخواست وزیر جنك شده‌است مدرك‌برگهای ۱۳۲و۱۳۳ کارتن ٤

٤- گزارش رئیس اداره یکم به ریاست ستاد بزرگ ارتشتاران که در آن مینویسد (چون متهم اصلی پرونده سپهبد بازنشسته وثوق وزیر جنگ وقت میباشد ...) وزیر نویس ریاست ستاد بزرگ ارتشتاران مبنی برتقدیم همان گزارش بمقام وزارتجنگ مدرك برگ ۳۹ پوشه ۱۳ کارتن ۱۲

٥ - نظریه دادستان ارتش وقت (سرلشکر کیهانخدیو) بشرح مندرج‌در برگ ۱۳ پوشه ۱۲ کارتن دوازده که متهم اصلی را در پرونده سپهبدوثوق دانسته و نظریه میدهد که با طرح موضوع در هیئت وزیران نسبت به تعقیب موضوع در دیوانعالی کشور اقدام شود .

٦- نامه شماره ۱۰۹۰۲ -۱۸۰٦۲ مورخ ۲۸ر۷ر۳۷ وزارتجنگ مبنی بر دستور پرداخت ۲۰ میلیون ریال از اعتبار فصلی بدارائی ارتش جهت پیش پرداخت قبل از انعقاد قرار داد (قرار داد در تاریخ ۲۹ر۷ر۳۷ منعقد شده است)

وهمچنین اقدامات و مذاکرات اولیه وزیر جنك در آلمان و سایر امارات‌و قرائن موجوده در پرونده میرساند که بنیان گذار خرید کارخانه باطریسازی شخص وزیر جنك (سپهبد وثوق) واگر در پرونده حاضر احراز جرمی مسلم گردد متهم اصلی سپهبدوثوق وزیر جنك وقت بوده که به‌موجب قانون محاکمین وزراء مصوب ۱٦تیر ماه ۱۳۳۷ که طرز تعقیب وزراء را بموجب مواد ۱ الی ۱٤ همان قانون تعیین نموده و برابر مدلول آن‌باید عمل شود و نیز توجه بماده ۱۹۸ اصول محاکمات جزا که مقرر میدارد شرکاء و معاونین مجرم در محکمه‌ای محاکمه می شوند که صلاحیت حکم رادرباره‌مجرم اصلی‌دارد هیئت‌دادرسان دادگاه باکثریت آراء رسیدگی به پرونده حاضررا باعتبار شایستگی دیوانعالی کشور در صلاحیت ذاتی خود نمی داند رای اقلیت‌مربوط است به سرهنگ سوار مجید منجم زاده که باتوجه به ۲۷ برك لایحه تقدیمی دادستان بمحضر دادگاه و توجه به اظهارات کلیه متهمین و وکلای‌مدافع چون هر جرمی که در پرونده حاضر ضمن رسیدگی محرز و مسلم گردد متوجه عاقدین قرارداد می باشد نه در قرار و نه در کیفر خواست صادره مجرم اصلی سپهبد وثوق تعیین ومعرفی نشده که بتوان استدلال وکلای مدافع و متهمین رابا استناد ماده ۱۹۹ قانون اصول محاکمات جزا (شرکاء و معاونین مجرم در محکمه‌ای محاکمه میشوند که صلاحیت‌حکم رادرباره متهم اصلی دارد) منطقی تلقی‌نمود وخود را صالح برسیدگی به‌پرونده حاضر میداند .

ب- درمورد صلاحیت نسبی از لحاظ درجات دادرسان

باتوجه باظهارات متهمین‌ووکلای مدافع و دادستان دادرسان‌دادگاه باتفاق آراء چون منع قانونی برای تشکیل دادگاه از لحاظ درجات دادرسان وجود ندارد خود راصالح برسیدگی میدانند .

ج- درمورد نقص پرونده

چون دادرسان به اکثریت آراء رسیدگی را در صلاحیت ذاتی‌خود ندانسته در مورد نقص پرونده‌اظهار نظری نشده ولی این حق رابموقع برای‌خود محفوظ میدارند .

رئیس دادگاه عادی ویژه-
سرلشکر محمد علی پیروزان

دادرسان :

۱- سرتیپ اکبر ناصر قصری
۲- سرهنگ سوار مجید منجم‌زاده

اسکناسهای جدید پانصد ریالی

اوایل هفته‌آینده بایران میرسد

امروز از بانك مرکزی ایران کسب اطلاع شد که اسکناسهای جدید٥۰۰ ریالی در اوایل هفته آینده‌به ایران خواهد رسید .

اسکناسهای مزبور که مشخصات آن از هر جهت تازگی دارد پس از چاپ در انگلستان بوسیله کشتی‌به ایرا ن‌حمل گردیده و اکنون در راه میباشد و قرار است همین روز ها به بندر خرمشهر برسد .

اسکناسهای پانصد ریالی پس از رسیدن بتهران زیرکلید هیات نظارت براندوخته اسکناس قرار خواهدگرفت وطی تشریفات قانونی منتشرخواهد شد .

باید توجه داشت که اسکناسهای جدید پانصد ریالی بجای اسکناسهای فرسوده و غیر قابل استفاده که هر ماهه بوسیله هیات نظارت سوزانده میشود بجریان گذاشته خواهد شد.

ادارات فرهنك بیش از اعتبارات ساختمانی خود نباید تعهدی بکنند

وزارت فرهنك امروز این‌دستور را بادارات فرهنگهای تابعه خوددر سراسر کشور ابلاغ نمود :

بطوریکه ملاحظه میشود بعضی از واحدهای فرهنگی علاوه بر اعتبارات ساختمانی که به‌آنها ابلاغ میشود تعهداتی مینمایند و یااضافه بر ۲٥٪ از مبلغ اصلی قرار داد کتبا «یاشفاها» دستور انجام کار اضافی بمقاطعه کار مربوطه میدهند چون این عمل بر خلاف مقرراتست وتولید اشکالاتی مینمایدلزوما یاد آور میشود که بهیچوجه نبایدعلاوه بر سهمیه اعتبار ساختمانی که‌بهر حوزه ابلاغ میشود تعهدی بعمل آورند و یا قرار دادی منعقدنمایند وهرگاه‌بعللی ایجاب‌نماید که‌اضافه بر مبلغ اصلی قرار دادکاری انجام شود چه در وهله اول برای ۲٥٪ اضافی وچه در مراحل بعدی برای مبالغ بیشتر باید قبلا «جریان را مشروحا»باذکر دلیل‌بمرکز گزارش نمایند وچنانچه موافقت کتبی‌مرکز صادر شد برطبق موافقت صادره اقدام نمایندر صورتیکه در آینده عملی برخلاف صریح این دستور بعمل آید و دینی برای وزارت فرهنك ایجاد شود متخلف‌شدیدا مواخذه واز طریق مراجع قضائی تحت تعقیب قرار خواهد گرفت .

اطلاعات کودکان
روزهای سه شنبه منتشر میشود

تجدید آگهی مزایده

دایره اردنانس ژاندارمری کل کشور . تعداد ٦۸ دستگاه جیپ جنگی فرسوده خود را با شرائط مصرحه در برك شرائط‌ازطریق مزایده کتبی بفروش میرساند .

طالبین میتوانند همه روزه درساعات اداره باستثنای ایام تعطیل برای دریافت برك شرائط و مشاهده وسائل مذکور بدایره‌اردنانس ژاندارمری کل کشور واقع درخیابان پهلوی بالای سه‌راه ونك مراجعه و پیشنهاد خود را تاساعت ۱۰ صبح روز دوشنبه ۷ر٥ر٤۲ بدفتر دایره اردنانس تحویل نمایند

پاکتهای رسیده درساعت ۱۱ صبح همان روز یعنی دوشنبه ۷ مرداد ٤۲ در حضور کمیسیون بازو قرائت خواهد شد.الف۲٤٤٥

۱_۲ دایره اردنانس ژاندارمری کل کشور

آگهی مناقصه

انستیتو پاستور ایران علیق و علوفه مورد احتیاج یکساله خودرا که تاریخ خرید آن ۲۰ مرداد ۱۳٤۲ و انقضای آن ۱۹ مرداد ماه ۱۳٤۳ خواهد بود از طریق مناقصه خریداری و از داوطلبان شرکت در مناقصه خواهشمند است .

۱- برای‌شرکت در مناقصه قبلا یك‌نسخه از طرح قراردادرا از دفتر انستیتو پاستور اخذو پس از مطالعه کامل ذیل آنرا امضاء وضمیمه پیشنهاد خود فرمایند .

۲- شرکت کنندگان در مناقصه باید مبلغ پنجاه هزار ریال وجه نقد بعنوان سپرده به حساب شماره ۱۰۳۲ انستیتو پاستور به بانك مرکزی ایران پرداخت رسید بانك و یا بجای وجه‌نقد ضمانت بانکی یکی از بانکهای مجاز را به‌مبلغ مزبور که اعتبار آن کمتر از یکماه نباشد ضمیمه پیشنهاد خود نموده وپیشنهادات لاك ومهر شده‌را تاساعت ۱۲ روز چهار شنبه شانزدهم مرداد ماه ۱۳٤۲ بدفتر انستیتو پاستور واقع در خیابان پاستور تسلیم ورسید دریافت دارد . پیشنهادات رسیده درساعت ۱٥ر٥ همانروز بازو خوانده خواهد شد .

۳- به پیشنهاداتی که مشروط ومبهم و فاقد سپرده باشد و یا بعد از انقضاء موعد مقرر برسد ترتیب اثر داده نخواهد شد .

٤- درصورتی که حائز حد اقل مناقصه از انعقاد قرار داد و انجام معامله خود داری نمود مبلغ سپرده بنفع دولت ضبط خواهد گردید .

٥- پرداخت حق الدرج آگهی و هرگونه مالیات و عوارض و هزینه تنظیم قرارداد بعهده برنده مناقصه می باشد .

٦- حضورپیشنهاد دهندگان درجلسه قرائت پیشنهادات آزاد و انستیتو در رد یاقبول یك یا کلیه پیشنهادات مختار خواهدبود.

۷- مناقصه حضوری بهیچ ترتیب انجام نخواهد گرفت .الف ۲۳۱٥

۱_۲ آ_۱۱۳۹۰ رئیس‌حسابداری انستیتو پاستور. جوادپورافضل

وزیر کشور در کنفرانس هم‌آهنگی امور بهداشتی گفت:
سازمانهای بهداشتی نباید روستائیان دهکده ها را گیج کنند

ساعت شش بعد از ظهر دیروز سومین جلسه‌کنفرانس هماهنگی امور بهداشتی با حضور آقای دکتر ریاحی وزیر بهداری و آقای دکتر پیراسته وزیر کشور در محل کتابخانه‌انستیتو پاستور تشکیل شد .

در آغاز آقای دکتر پیراسته وزیر کشور پیشینه تاریخی ایران را بیان کرد وگفت در طول چند هزار سالیکه کشور ما تاریخ مدون دارد ، ملت ایران ازلحاظ فرهنگ وتمدن برسایر ملل جهان برتری داشته ولی در چند قرن گذشته ملل دنیا رویه‌پیشرفت بوده اندکشور ما در اثر ندانم کاریها و اشتباهات گذشتگان از قافله تمدن عقب ماند جنبش اخیر کشور ما از آغازسلطنت رضا شاه‌کبیر پایه‌گذاری شد و اعلیحضرت فقید با قدرت ذاتی خویش توانستند بار دیگر ملت ایران رابطرف کمال پیش ببرند و در تمام شئون مملکت ما اصلاحات آغاز شد و اکنون آن اقدامات با رهبری شاهنشاه بسرعت دنبال میگردد و هر روز در این مملکت گام تازه‌ای‌بطرف پیشرفت برداشته میشود .

*** ترقی سطح زندگی**

آقای وزیر کشور افزود شاهنشاه بیش از هر چیز بترقی سطح زندگی ۷٥ در صد مردم این کشور توجه دارند و قوانین شتگانه را نیز صرفا برای تامین رفاه و آسایش اکثریت ملت ایران پیشنهاد کردند .

آقای دکتر پیراسته گفت مطلب قابل توجه آنستکه ما در مملکتمان موانع کلی نداریم بلکه موانع با جزئی است و از بین بردن این موانع‌جزئی در پیشرفت کشور ما اهمیت زیاد دارد .

خوشبختانه تامین‌بهداشت‌در ایران بهزینه زیاد نیازندارد و ما میتوانیم با کمی علاقه و دلسوزی این کار را با کمترین اعتبار انجام دهیم .

آقای وزیر کشور آنگاه در باره اقدامات بهداشتی که در استان‌فارس و خوزستان بتازگی بعمل آمده است سخن گفت و افزود خوشبختانه به رهبری شاهنشاه و با تصویب لوایح شتگانه‌در بهمن ماه سال گذشته‌فصل نوینی در زندگی ملت ایران گشوده شد و کشاورز ایرانی احساس کرد که یك انسان کامل است و باید از حقوق ایرانی بودن خود بهره مند شود . سیاست کلی دولت به پیروی از منویات شاهنشاه پیش بردن‌مملکت است و من عقیده دارم که اگرمسئله بهداشت دهکده ها حل شود تاثیر فراوانی در بالا بردن سطح محصولات کشاورزی و در نتیجه پائین آمدن قیمت ها خواهد داشت .

آقای وزیرکشورسپس لزوم‌همکاری بین دستگاه های مختلف مملکتی را یاد آور شدند و اضافه کردند اگر خدای نکرده دستگاههای مختلف با یکدیگر هماهنگی نداشته باشند وکار هم را خنثی کنند وضع مملکت فلج میشود . دستگاههائی نظیر بنگاه‌عمران و سازمانهای بهداشتی وزارت‌بهداری باید طوری در دهکده ها عمل کنند که روستائیان گیج نشوند .

آقای‌دکتر پیراسته‌خطاب بمسئولان آموزش بهداشتی گفتند وظیفه هر ایرانی وطن پرست آنستکه در دهکده هاحقایق اوضاع مملکت و آثار عظیمی که تحولات‌اخیر در پیشرفت اجتماعی ما دارد برای روستائیان تشریح کند و بآنها تفهیم کنند که غرض از اصلاحات ارضی دشمنی با مالکین نبوده است بلکه مقصود از اصلاحات ارضی آن‌بوده است که برای مالکیت حد نصابی وجود داشته باشد و هر زارع ایرانی مالك زمینی باشد تا در نتیجه سطح تولید مملکت بالا برود . همانطور که شاهنشاه فرمودند اکنون زیر بنای اجتماع نوین ایران ساخته شده و همه امکانات برای پیشرفت ملت ایران فراهم گردیده است‌و باید از آن بطور کامل‌استفاده کرد .

*** کمك شایان**

پس از پایان سخنان آقای وزیر کشور آقای دکتر اعتمادی معاون وزارت بهداری هدف از تشکیل این کنفرانس را بیان کرد و گفت تشکیل این گونه کنفرانس ها در مراکزاستان ها کمال ضرورت را دارد و به اجرای برنامه های‌وزارت بهداری کمك شایانی میکند .

معاون وزارت بهداری اضافه کرد ما باید از نیروی فعاله مردم کشور برای ساختن اجتماع بهتر استفاده کنیم و برای اجرای برنامه های بهداشتی خود نیز بایستی نیرو های خویش را در کشور ارزیابی نمائیم.

در پایان جلسه کنفرانس آقای‌دکتر دارائی مدیر کل معاونت عمومی نیز سخنرانی کرد .

سینما پلازا

بمناسبت تعمیرات اساسی و تغییر صندلیها و تطبیق وضع داخلی سینما با بهترین‌ومجهزترین سینما های دنیا فعلا تعطیل است .

وبزودی بایکی‌ازبزرگترین آثارسینمائی جهان گشایش خواهد یافت .

تبریکات

تیمسار سرلشگر محمد حسین ضرغام
فرمانده لشگر اهواز

ارتقاء آنجناب را به مقام سرلشگری تبریك عرض نموده موفقیت بیشترتان را آرزومندم . **محمود سبحانی**

جناب آقای مهندس محمد یمین افشار

انتصاب شایسته جنابعالی‌را به سمت مدیر عامل‌سازمان برق ایران صمیمانه تبریك عرض‌نموده موفقیت آن جناب را از خداوند متعال مسئلت دارم . **بهمن ثقفی**

آگهی مزایده شماره ۱۳

شرکت سهامی اکتشاف‌وتولید نفت ایران ۱٤۳ دستگاه‌وسائط نقلیه موتوری فرسوده ومستعمل ،۱۸ دستگاه تریلی جهت حمل لوله ، شش عدد تانکی اسید ،وسائل جاده سازی ، غلطك‌موتوری، ماشین سنك خوردکنی ، شش دستگاه ماشین کمپرسی ۲۲ تنی، وسائل جوشکاری ، اسباب یدکی ماشین آلات از قبیل جرثقیل، موتور بنزینی ، کمپرسور ، تراکتور،لکوموتیو ، ماشین قیریزی، غلطك جاده سازی ، تریلی ، ماشین سنك خوردکنی شستشو و غربال ،موتور دیزل ، ماشین خاك کشی ،ماشین آتش نشانی ، دوچرخه پائی ، تلمبه سانتری فوژ ، دستگاه گریسکاری ،دستگاه تزریق سیمان ، لیلاند ، ماشین وانگارد سواری و باری ، تیریلی، کاربراتور ، دلکومگنتو ، جعبه دنده با کلاچ‌و محور لکوموتیو دیزل - اسباب و افزار پرسی- ماشین مخصوص عبور از باطلاق گل ولای ووسائل یدکی مربوطه آن موجود در انبارهای مناطق نفتخیز را که در ده گروه متمایز طبقه بندی شده است از طریق مزایده کتبی بفروش میرساند.

علاقمندان میتوانند برای کسب اطلاعات بیشتر ودریافت‌دفترچه شرائط شرکت در مزایده‌باداره سرویسهای‌پیمانکاری این‌شرکت در مسجد سلیمان واداره سرویسهای پیمانکاری شرکتهای عامل نفت در تهران مراجعه نمایند.

پیشنهادات باید منتهی تاآخر وقت اداری‌روز شنبه‌بیست‌وششم مردادماه ۱۳٤۲ بدفتر رئیس کل مناطق نفتخیز مسجد سلیمان ویا باداره سرویسهای پیمانکاری شرکتهای عامل نفت در تهران واصل گردد.

۱_۲ ۱_۱۰۹٥٤

قابل توجه کار فرمایان محترم

آگهی سازمان بیمه های اجتماعی شعبه شهرری

در اجرای تبصره ماده ۸۷ قانون بیمه‌های اجتماعی که مقرر میدارد کارفرمایانی که‌ظرف مدت شش ماه‌ازتاریخ اعلام‌سازمان بدهی معوقه خودرا که متعلق بقبل‌از تاریخ ۲٤ر۱ر٤۲ باشد به سازمان پرداخت نمایند از تادیه خسارت تاخیر و جرائم معاف خواهند بود . بدینوسیله باطلاع کلیه کارفرمایان کارگاه های حوزه فعالیت شهرری میرساند از تاریخ اول مردادماه ۱۳٤۲ که تاریخ اعلام سازمان درباره کلیه کارگاهها خواهد بود لغایت دیماه ۱٤۳۲ میتوانند همه‌روزه بشعبه شهرری واقع در میدان شهرری جنب بانکملی ایران مراجعه و ترتیب‌پرداخت بدهی‌معوقه خودرا بابت اصل حق بیمه تاآخر اسفندماه ۱۳٤۱ داده و ازاین فرصت قانونی که از هرجهت بسود آنان میباشد استفاده نموده‌و از تادیه خسارت تاخیر وجرائم معاف شوند .

کارفرمایانیکه ظرف مدت ششماه مقرر مراجعه ننمایندوبدهی معوقه خودرا نپردازند مکلف به‌پرداخت بدهی معوقه و کلیه خسارات تاخیر و جرائم خواهند بود که در صورت عدم پرداخت از طریق صدور اجرائیه مورد مطالبه ووصول قرار خواهد گرفت. ضمنا اضافه مینماید که قسمت وصول‌ودرآمد شعبه شهرری همه‌روزه در سرویس اداری (از ساعت ۸صبح تا٦ بعدازظهر) جهت انجام امور مراجعین و تعیین بدهی قطعی آنان آماده و مهیا خواهد بود .

رئیس‌شعبه شهرری - دژبد

آ_۱۱۸۲۸ ۱_۳

تجدید آگهی مزایده

شرکت سهامی شیلات ایران مقدار ۱۸۰۰۰۰ کیلو انواع خاویار بانمك خالص محصول بهره‌برداری سالهای (٤۲_٤۳ و ٤۳ _٤٤ و ٤٤_٤٥) خودرا برای مدت سه‌سال از قرار سالی ٦۰۰۰۰ کیلو منحصرا جهت فروش در آمریکا طبق مشخصات جداگانه موجود در اداره کل بازرگانی این شرکت با شرایط وارقامیکه برای یکسال بشرح زیر تعیین شده .

۱-بلوگادان رقم یك	۱٥۰۰۰ کیلو
۲- بلوگادان رقم دو	۲۰۰۰ کیلو
۳- تاس رقم یك	۲۰۰۰ کیلو
٤- تاس رقم دو	۲۰۰۰ کیلو
٥- سوروگای رقم یك	٥۰۰۰ کیلو
٦- سوروگای رقم دو	۲۲۰۰۰ کیلو
۷- فشرده رقم یك	٦۰۰۰ کیلو
۸- فشرده رقم دو	٥۰۰۰ کیلو
جمع	٦۰۰۰۰ کیلو

از طریق مزایده بفروش میرساند .

۱- پیشنهاددهنده باید پیشنهاد خودرا برای سه‌سال و تمام ارقام ارسال دارد .

۲- پیشنهاددهنده بایستی معادل مبلغ شصت هزار دلار برای خرید ۱۸۰۰۰۰ کیلوخاویار محصول سه‌سال تضمین ارزی یکی از بانکهای خارجی که به‌تائید بانك ملی ایران رسیده و دارای سه‌ماه اعتبار از تاریخ پیشنهادباشد ضمیمه پیشنهاد خود نماید.

۳- پیشنهاددهنده باید گواهی اطاق بازرگانی دول متحده آمریکارا دائر بمعامله و فروش خاویار و همچنین گواهی اعتبار مالی خودرا که به‌تائید بانك ملی ایران رسیده‌باشد طبق ماده ٤ این آگهی درپاکت شماره ۱ لاك ومهرشده تسلیم دفتر این شرکت بنماید .

٤- پیشنهادها بایستی در دوپاکت شماره ۱ و ۲ به‌ترتیب‌زیر.

الف - پاکت شماره ۱ مربوط بصورت مشخصات و شرائطو مدارك خواسته‌شده موضوع ماده ۳و٥ این آگهی میباشد .

ب- پاکت شماره ۲ مربوط ببهای پیشنهادی و تضمین نامه موضوع مواد ۱و۲ این آگهی میباشد .

٥- پیشنهاددهنده بایستی یکبرك‌ازصورت مشخصات‌وشرائط راباقید اینکه مندرجات آنرا قبول نموده است امضاء و ضمیمه سایر مدارك خواسته‌شده در پاکت شماره یك لاك و مهرشده تسلیم اداره دفتر این شرکت نموده رسیده دریافت دارد .

٦- مدت قبول پیشنهادها تاساعت ۹ صبح روز دوشنبه ۲٥ شهریورماه ۱۳٤۲ خواهد بود . ودرساعت ۱۰ صبح همان روز پیشنهادهای واصله درمحل شرکت سهامی شیلات ایران باز و قرائت خواهد شد و حضور پیشنهاددهندگان یانمایندگان آنها در جلسه قرائت پیشنهادها آزاد است و اگر برنده مزایده‌بنحوی از انحاء از انجام معامله استنکاف ورزد تضمین بانکی او بدون هیچگونه تشریفات بسود این شرکت ضبط خواهد شد .

۷- به‌پیشنهادهای فاقد مدارك خواسته شده‌در پاکت شماره ۱و۲ یاپیشنهادهای مشروط و مبهم وپیشنهادهائیکه بعداز (ساعت ۹ صبح) موعد مقرر برسد ترتیب‌اثر داده نخواهد شد .

۸- پیشنهاددهنده باید مشمول ممنوعیت های مندرج درقانون مصوب ۲۳دیماه ۱۳۳۷ نبوده درصورت ثبوت آن طبق قانون مزبور بامشارالیه رفتار خواهد شد .

۹- هرگونه عوارض و مالیات وچاپ آگهی و هزینه ثبت قرارداد بعهده برنده مزایده خواهد بود .

۱۰- شرکت سهامی شیلات ایران دررد یاقبول پیشنهادها مختار است . الف ۲٤٤۳

آ_۱۱۹۲٤ ۱_۲ شرکت‌سهامی شیلات ایران

گروه هنر ملی
برای اجرای نمایشنامه تقلا به اصفهان میرود

روز جمعه ۲۸ تیر گروه ملی وابسته به هنرهای زیبای کشوربنا بدعوت تاتر سپاهان اصفهان برای اجرای نمایشنامه« تقلا»به اصفهان خواهد رفت در این گروه بانوان چهره آزاد ، سرور جائی ، نوری، امید حمزه و آقایان عباس جوانمرد و حسین کسبیان شرکت دارند این نمایشنامه توسط خانم نصرت‌پرتوی نوشته شده و کارگردانی آن بعهده آقای عباس جوانمرد میباشد .

نمایشنامه تقلا نموداری ازمناسبات وروابط زنان و مردان در خانواده های کهن ایران است .

برنامه امشب

تلویزیون ایران

ساعت ۵ر۳۲ فیلم کارتون
ساعت ٦ برنامه خردسالان
ساعت ٦ر۳۰ بخش اول اخبار
ساعت ٦ر٤٥ سازمان دفاع‌غیر نظامی
ساعت ۷ برنامه پلیس وراهنمائی
ساعت ۷ر۳۰ یادی از گذشته
ساعت ۸ برنامه هنرهای زیبا
ساعت ۸ر۳۰ برنامه پپسی کولا
ساعت ۹ بخش دوم اخبار
ساعت ۹ر۱٥ شماو سینما
ساعت ۹ر۳۰ برنامه آموزش
ساعت ۱۰ تاتر هنرهای دراماتیك بنام خود کشی
ساعت ۱۱ پایان برنامه

برنامه امشب

تلویزیون آمریکا

ساعت ۱٥ر٥۸ آغاز برنامه
ساعت ۱٥ر٥۹ اعلام برنامه
ساعت ۱٦ سرزمین سحرآمیز الاکازام
ساعت ۱٦ر۳۰ برنامه شری لوئیس
ساعت ۱۷ فیلم داستانهای علمی
ساعت ۱۸ اخبار متروتون جالبترین اخبار قرن
ساعت ۱۸ر۱٥ فیلم های مسافرتی کانادا
ساعت ۱۸ر۳۰ بت مسترسن وسترن
ساعت ۱۹ برنامه اندی گریفیت‌کمدی
ساعت ۱۹ر۳۰ مهمترین اخبارو مسابقات‌ورزشی
ساعت ۲۰ برنامه پری کومو رقص و آواز
ساعت ۲۱ دلیجان وسترن
ساعت ۲۲ برنامه امشب فیلم
ساعت ۲۳ر۰۱ پایان برنامه

پیش بینی وضع هوا

پیش بینی وضع هوای ایران تا ظهر فردا بدین قرار است :

هوای سواحل دریای مازندران کمی تاقسمتی ابری خواهد بود . هوای شهرستان های جنوبی و اطراف کویر در روز همراه با گردو خاك میباشد.

هوای تهران و بقیه نقاط صاف گاهی همراه با کمی ابر و گرمتر از روز گذشته خواهد بود

گرمترین نقاط در ۳٤ ساعت گذشته آغاجاری باحداکثر ٤۸ درجه و خنك‌ترین نقاط همدان باحداقل ۱۱ درجه گزارش شده است .

حداکثر درجه حرارت تهران در۳٤ ساعت گذشته ۳۷ و حد اقل آن۲٥ درجه بوده است .

درجه حرارت آب‌دریادر بندرپهلوی ۲۱ درجه بوده است .

اطلاعات

چهارشنبه ۲۶ تیرماه ۱۳۴۲
۲۵ صفر المظفر ۱۳۸۳
۱۷ ژوئیه ۱۹۶۳
سال سی‌وهشتم
شماره ۱۱۱۴۳

شرفیابی رئیس دانشگاه

صبح‌امروز آقای دکتر جهانشاه صالح رئیس دانشگاه تهران بحضور شاهنشاه شرفیاب شد.

در این شرفیابی رئیس دانشگاه تهران گزارشی پیرامون امور جاری دانشگاه به عرض شاهنشاه رسانید.

طرحهای‌دهگانه‌دادگستری با تصویب نامه اجرا میشود

امروز خبرنگار قضائی ما کسب اطلاع کرد طرحهای دهگانه پس از بررسی کامل و مطالعه انتقادات و پیشنهاد های رسیده باطلاع آقای نخست وزیر رسانده شد و صبح امروز متن کامل طرحهای اصلاحی دادگستری از طریق‌وزارت دادگستری بمنظور صدور تصویبنامه بهیئت‌دولت فرستاده شد تا در دستور کارهیئت دولت‌قرار گیرد. بقرار اطلاع طرحهای مذکور با صدور تصویب نامه مجوز قانونی کسب کرده بدادگستری فرستاده میشود تا بمرحله اجرا درآید.

تشکیل انجمن طرفداران پیشاهنگی

ازساعت دوازده ونیم تاسه ونیم‌بعد ازظهر امروز جلسه مجمع عمومی‌انجمن طرفداران تربیت‌پیش‌آهنگی با حضور آقای حسین علاءوزیر دربارشاهنشاهی وریاست شورایعالی پیش‌آهنگی ایران ودونفر از شخصیت های پیش‌آهنگی جهان درهتل هیلتون تشکیل گردید.

روسای فرهنگ شهرستانها

از شهریور ببعد حق استفاده از مرخصی ندارند

از طرف آقای دکتر خانلری وزیر فرهنگ تلگرافی بکلیه روسای ادارات فرهنگ شهرستانها اعلام‌شد که آقایان روسای ادارات فرهنگ شهرستانها درخواست مرخصی‌خود رابایدباموافقت‌فرهنگ استان‌بنمایند و مفاد ماده پنج تصویبنامه هیئت وزیران (موضوع اختیارات ـ استانداریها) را در نظر گیرند.

در این دستور وزیر فرهنگ متذکر شده‌است که باپیشنهادهای مرخصی از اول شهریورماه به‌بعد موافقت نخواهد شد.

با ارزان شدن برق هتل ها موافقت نشد

امروز مدیران هتل ها و مهمانخانه های تهران باداره بنگاه برق آمده و در باره کاهش نرخ برق‌هتلها‌بامدیر کل برق ملاقات کردند.

صاحبان هتل ها گفتند که‌بمنظور جلب سیاحان بکشور ایران و برای ارزان کردن‌قیمت‌هتل ها بنگاه برق نرخ برق مصرفی هتل هارا بایدتنزل دهد در این جلسه نماینده اداره جلب توریست نیز شرکت داشت.

بنگاه برق‌با تقاضای هتل داران موافقت نکردو اعلام نمود که قیمت برق در موقع خود ارزان شده‌و بنگاه اکنون در شرایطی است که نمیتواند تقاضای هتل داران را بر آورد.

تا دو هفته دیگر:

قانون استخدام تسلیم دولت میشود

کمیسیون بررسی طرح لایحه استخدام کشوری امروزنیزدرشورای عالی اداری تشکیل گردید.

در جلسه امروز آقای مهندس سمیعی وزیر پست و تلگراف بجای آقای دکتر خوشبین وزیر مشاور ریاست جلسه را بعهده داشت.

کمیسیون بررسی طرح قانون استخدام اکنون آخرین مراحل کار خود را طی میکند و انتظار میرود که کار کمیسیون تادهم مرداد ماه بکلی باتمام رسیده و قانون‌استخدام برای تصویب نهائی تسلیم دولت گردد.

بررسی مجدد قانون استخدام در کمیسیون فعلی بدستورآقای نخست وزیر ازمدتی‌قبل آغاز گردیده‌است اعضای کمیسیون بررسی عبارتند از معاونان پنج وزارتخانه و آقای‌دکتر خوشبین وزیر مشاور که ریاست کمیسیون را بعهده دارد. آقایان دکتر گودرزی معاون نخست وزیر و دبیر کل شورای عالی اداری کشور ودکتر رضائی رئیس کمیته‌استخدام نیز در این کمیسیون شرکت‌دارند و توضیحات لازم را پیرامون مواد طرح مزبور باطلاع کمیسیون میرسانند.

مطابق طرح قانون استخدام، حقوق های کارمندان دولت برای مشاغل مساوی بر مبنای یکنواختی استوار خواهد شد و کلیه افرادی که در خدمت دولت هستند درمقابل کار مساوی، امتیازات مساوی و حقوق مساوی خواهند گرفت.

همچنین ترفیعات ودادن پست های اداری نیزتحت شرایط صحیحی خواهدبود و کلیه کارکنان روزمزد، حکمی وپیمانی دولت رسمی خواهند گردید.

در شرکت ملی نفت گفته شد:

۲۸ کمپانی نفتی امریکائی واروپائی

برای بهره‌برداری از منطقه یك نفتی تقاضا داده‌اند تاکنون صلاحیت ۱۶ متقاضی مورد تایید قرار گرفته است

هامبورگ ـ ۱۶ ژوئیه ـ خبرگزاری فرانسه ـ شرکت ملی نفت ایران بگروهی از آلمانیها اجازه داده‌است که‌درعملیات اکتشاف نفت‌درسواحل ایران در خلیج فارس شرکت کنند این عده وابسته بشرکتهای‌نفتی «واچ شل اردوئل»، «الوراث»هوتن» «وینترشال» هستند.

۲۸ پرسشنامه

بدنبال خبر مزبور امروزدرشرکت ملی نفت گفته شد:

پس‌از انتشار پیش آگهی‌شرکت ملی نفت ایران در مورد آزاد شدن قسمتی از بخش یك تقسیمات نفتی کشور که در تاریخ ۱۲ فروردین ۱۳۴۳ (اول آوریل ۱۹۶۳) بعمل آمد تاکنون تعداد ۲۸ متقاضی از شرکتهای نفتی کشور های امریکا آلمان ـ فرانسه و ایتالیا پرسشنامه شرکت ملی نفت را دریافت کردند وپس ازتکمیل برای اثبات‌صلاحیت خود تسلیم نموده‌اند.

شرکت ملی نفت بکلیه‌پرسش نامه‌ها رسیدگی نموده واز میان متقاضیان فوق‌الذکر شانزده‌متقاضی راکه سه‌تای آنها به صورت گروه وبقیه بصورت شرکتهای واحدنفتی هستند برای شرکت‌درمزایده‌بخش یك نفتی ایران واجد صلاحیت شناخته‌است‌وتقاضای دوازده‌شرکت دیگر مشروط به تامین نمودن نظر شرکت ملی نفت از لحاظ قدرت مالی‌و فنی مورد تائید قرار خواهد گرفت.

مهلت داده شد

به کلیه شرکتهای واجدصلاحیت تاآخر ماه ژوئیه ۱۹۶۳ مهلت داده شده که چنانچه مایل به شرکت‌در پرداخت هزینه انجام عملیات لرزه نگاری دریائی در بخش یك نفتی ایران می باشند رسما بشرکت ملی نفت‌ایران اطلاع دهند.

شرکت هائی که‌سهم خودرا از هزینه‌عملیات‌مذکور پرداخت‌نمایند خواهند توانست در اواسط سال ۱۹۶٤ که بخش یك نفتی ایران ر... آزاد اعلام خواهد شد جهت انج... عملیات نفتی طبق مصوبات قانون نفت د رمزایده نهائی‌شرکت نمایند.

محصلین

بایدشهریه بپردازند

بقیه از صفحه اول

امروز ازطرف آقای دکتر خانلری وزیرفرهنگ دستورجدیدی برای‌دریافت شهریه ازدانش‌آموزان دبیرستانها در سال تحصیلی آینده بکلیه مدارس سراسر کشور صادر گردید.

دراجرای ماده۲قانون تاسیس‌دبستان های چهار کلاسه‌ملی و دبیرستانهای غیردولتی لازم‌است دراینموقع که‌ثبت نام دانش‌آموزان جریان دارد نکات زیر راموردتوجه‌قرارداده‌وبه دبیرستان های تابعه ابلاغ‌نمایند:

الف- درسال تحصیلی آینده‌کلیه دانش آموزان دبیرستانها مکلف به پرداخت شهریه هستند و میزان‌شهریه که‌بوسیله شورای فرهنگی شهرستان تعیین میشود باتوجه دقیق به‌بنیه مالی اهالی محل خواهد بود.

تبصره- نحوه پرداخت شهریه و تقسیط آن‌حداکثر بسه قسط منوط بتشخیص رئیس‌دبیرستان است.

ب-برای آنکه دانش‌آموزان مستعد بی‌بضاعت باتشخیص رئیس دبیرستان از تخفیف مذکور در قانون مربوط بتوانند استفاده بنمایند رعایت‌نکات زیر ضرورت دارد:

فارغ‌التحصیلان بی‌بضاعت ششساله ابتدائی که‌برای سال اول دبیرستان ثبت‌نام خواهند کرد بشرح‌زیر:

۱-عشر اول قبولشدگان خردادماه درهر شهرستان ودر تهران در هر ناحیه فرهنگی با ۷۵٪ تخفیف

۲- عشردوم قبولشدگان خردادماه در هرشهرستان ودرتهران درهرناحیه فرهنگی با ۵۰٪ تخفیف

۳-عشر سوم قبولشدگان خردادماه درهر شهرستان ودرتهران درهر ناحیه فرهنگی با ۲۵٪ تخفیف

ج- برای ثبت‌نام در کلاسهای دوم وسوم وچهارم بنحو مذکور اقدام شده و معدل کارنامه ملاك عمل خواهدبود.

د-برای ثبت‌نام درسالهای پنجم و ششم معدل مواداختصاصی بترتیب‌فوق رعایت میشود.

هـ-بدیهی‌است استفاده از این‌مزایا درهرسال تحصیلی منوط به‌آن است که دانش‌آموزان‌شرائط‌مذکور رااحراز نمایند درغیراینصورت نخواهندتوانست ازآن استفاده کنند.

و-نسبت بمصرف درآمد حاصل از شهریه شاگردان دبیرستانها درسال تحصیلی ۴۳-۱۳۴۲دستورجامعی قریبا داده خواهد شد که طبق آن رفتارشود.

ز-چنانچه ازسال تحصیلی گذشته بعنوان صرفه‌جوئی مبلغی موجود باشد ومشمول‌بند ۵دستورالعمل‌شماره۱۲۲۵۳ مورخ ۲۷دیماه ۴۱ نباشد ویا ازمجموع آن نتوان‌نسبت بتکمیل وتعمیر یك‌یا چند دبیرستان دولتی اقدام نمود مبلغ آنرا بتفکیك نسبت بهر دبیرستان گزارش دهندتا دستورمصرف آن داده شود.

وصول این دستور رابااداره کل تعلیمات متوسطه اطلاع‌داده و نتیجه اقدام رابموقع گزارش دهند.

امشب رئیس دیوانعالی کشور آمریکا به تهران می‌آید

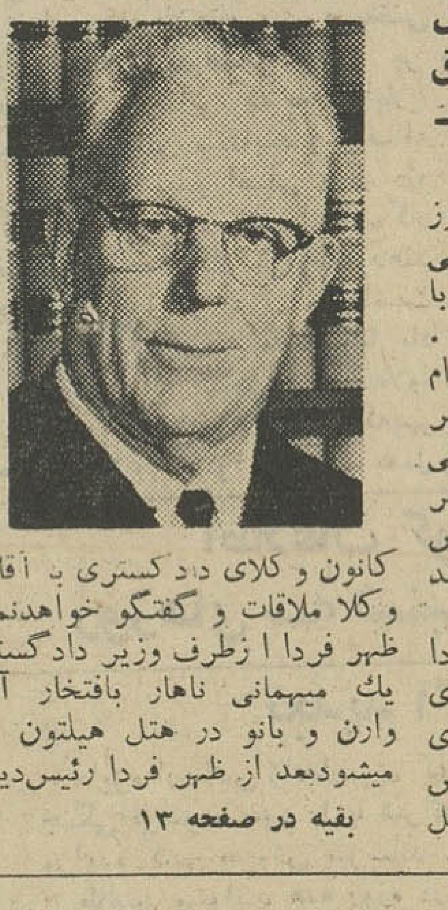

* ارل‌وارن در هشت سال پیش بنفع تساوی حقوق سیاهپوستان و سفید- پوستان رای داد

ساعت هفت بعد از ظهر امروز آقای ارل وارن رئیس دیوانعالی کشور امریکا باتفاق بانو وارن با هواپیما وارد تهران خواهد شد.

در فرودگاه مهرآباد آقایان‌آرام وزیر امور خارجه دکتر باهری‌وزیر دادگستری‌سروری رئیس‌دیوانعالی کشور و جولیوس هولمز سفیر کبیر امریکا و اعضای سفارت از رئیس دیوانعالی کشور استقبال خواهند کرد.

آقای وارن ساعت نه صبح فردا در کاخ وزارت دادگستری باآقای دکتر باهری وزیر دادگستری ملاقات خواهد کرد و سپس‌بارئیس و قضات دیوانعالی کشور ودرمحل کانون و کلای دادگستری با آقایان وکلا ملاقات و گفتگو خواهدنمود.

ظهر فردا ازطرف وزیر دادگستری یك میهمانی ناهار بافتخار آقای وارن و بانو در هتل هیلتون داده میشودبعد از ظهر فردا رئیس‌دیوان

بقیه در صفحه ۱۳

برندگان مناقصه حفر چاه های عمیق انتخاب شدند

کار انتخاب موسسات حفار برای‌حفر چاههای عمیق و نیمه عمیق در کمیته فنی سازمان برنامه پایان‌یافت

پیشنهادات واصله برای حفرچاههای عمیق در کمیته فنی سازمان برنامه واجد شرایط انتخاب شدند و پس مورد تقاضای کشاورزان کلیه نقاط از انجام تشریفات مربوطه در هفته آینده قرار داد عملیات حفاری امضاء و مبادله خواهد شد

برای سهولت در کار حفاری چاههای مورد تقاضای کشاورزان کلیه نقاط ایرا ن‌به ۸ منطقه تسیم گردیدودر هر منطقه یك موسسه بنام موسسه عامل مشغول حفر چاههائی خواهدبود که از محل سیصد میلیون ریال اعتبارات سازمان برنامه درسال‌جاری بایستی‌حفرشود

پس از امضاء قرار داد کارحفاری در نقاطی که متقاضیان تقاضای خود را تسلیم بانك کرده‌اند آغازخواهد شد.

مشروطیت

بقیه از صفحه اول

سال یکبارعمارت بهارستان راتعمیر میکنند.

جزاین درعمارت بهارستان‌جنب‌و جوش دیگری بنظر نمیرسید، اکثر کارمندان مجلس بمرخصی رفته‌اند و آنانکه در تهران هستند در انتظارند امابهر حال بنظرمیرسد که آرامش بهارستان، آرامش‌قبل از طوفان باشد.

درباره جشن مشروطیت آقای‌سردار فاخر حکمت رئیس هیئت مدیره موقت مجلس شورایملی امروز به خبرنگار ما گفت: تصور نمیکنم امسال جشن مشروطیت بگیریم.

رئیس سابق مجلس در باره‌علت عدم برگزاری جشن گفت: علت اینکه جشن نمیگیریم اینست که بودجه‌ای برای این کار نداریم.

هیئت مدیره اتحادیه شرکت های تعاونی

دیروز احکام هیات مدیره اتحادیه شرکتهای تعاونی روستائی از طرف وزیر کشاورزی صادر وابلاغ گردید.

آقای مهندس امیرپرویز بسمت رئیس هیات مدیره ومدیرعامل وآقایان مهندس معرفت‌و مهندس مساعدبسمت اعضای هیات مدیره انتخاب شدند.

هیات مزبور که‌از امروز کارخود را شروع کردندشرکتهای تعاونی و اتحادیه‌های تعاونی روستائی رارهبری خواهند نمود.

تقدیر از کارکنان سازمان برنامه

شاهنشاه روز گذشته پس از پایان مراسم افتتاح راه تهران ـ آمل به آقای مهندس اصفیاء مدیر عامل سازمان برنامه دستور فرمودندمراتب رضایت خاطر مبارکشان به کلیه کار کنان سازمان برنامه و مخصوصا بکسانیکه بنحوی از انحاء درساختمان این راه بزرگ خدمت کرده‌اند ابلاغ شود.

اتومبیل فرماندار بیجار واژگون شد

نماینده و عکاس اطلاعات در بیجار مجروح گردیدند

خبرنگار ما در سنندج گزارش داد ساعت ۸ دیشب اتومبیل جیپ دولتی شماره ۷۰۸۸ برانندگی آقای عجمی کاشانی فرماندار بیجار که از بیجار بطرف‌سنندج حرکت میکرد در فاصله ۲۰کیلومتری سنندج‌براثر سرعت‌زیاد واژگون شد در این حادثه آقایان فریدونی‌نماینده وقارنی‌عکاس اطلاعات دربیجار که سرنشینان اتومبیل‌بودند بشدت مجروح گردیدند. از طرف نمایندگی اطلاعات در سنندج برای معالجه نماینده و عکاس اطلاعات در بیجار اقدام شد و مجروحین به بهداری سنندج منتقل گردیدند وپس از معالجات مقدماتی هم اکنون حال آنان روبهبودی است.

اعلام نتیجه امتحانات دوره دکترای حقوق

امروز آقای ظریف مدیر دوره دکترای دانشکده حقوق اظهار داشت نتیجه امتحانات‌دوره‌دکتری آماده‌است و آقایان دانشجویان میتوانند برای گرفتن دکترا مراجعه‌نمایند.

مرغوب‌ترین و باصرفه‌ترین سیمانها
سیمان تهران سیمان شمال
خیابان شاهرضا ـ کوچه فتوحی تلفن ۶۴۸۶۹
آوازه

توجه

اگر مغازه شما لوکس وبزرك است
اگر مغازه شما در خیابانهای اصلی واقع است
اگر بدرآمدمکفی بدون‌سرمایه‌گذاری نیازمندید.
یکی از کارخانجات تولیدی کشور برای پخش انحصاری محصولات زیباو منحصر بفرد خود حاضر بهمکاری باشماست.
لطفا برای مذاکره و اطلاعات بیشتر بخیابان‌شاه‌ساختمان آلومینیوم‌شماره ۷۹طبقه چهارم‌اطاق شماره۳۳مراجعه فرمائید.

برنامه امشب سینمائی باشگاه مرکزی جوانان

فیلم تبعیدی خطرناك بهزبان‌اصلی باشرکت بلیندالی، کیت‌میچل لوئی جردن، شروع ۸¼ بعدازظهر مخصوص اعضاء باشگاه و میهمانانشان.
اعضاء باشگاه برای گرفتن کارت ورودی برای خود ومیهمانانشان میتوانند از ساعت ۵بعد ازظهر به دفتر باشگاه مرکزی جوانان واقع درخیابان صبای شمالی نرسیده به تخت‌جمشید شماره ۵۳ مراجعه فرمایند
سازمان رهبری جوانان

دفتر وکالت آقای مصطفی هروی وکیل پایه یك دادگستری همه روزه (باستثناء پنجشنبه و تعطیلات رسمی) از ساعت ۵ الی۸ بعداز ظهر برای قبول دعاوی حقوقی- کیفری - مالیاتی آماده‌است.
نشانی دفتر: شاهرضا اول لاله‌زار نو تلفن دفتر ۳۵۹۴۶ تلفن منزل ۸۶۶۴۹ ۲-۳

چند نفر کارگر صافکار که سابقه کارداشته‌باشند استخدام میشود طالبین به تعمیرگاه فورد آلمانی خیابان شمیران ایستگاه سید خندان مراجعه‌نمایند.

بانهایت تاسف مصیبت وارده را به خانواده های محترم کشاورزی و معتمد و بخصوص جناب آقای عبدالله معتمد و بانو تسلیت عرض‌نموده و از خداوندمتعال‌صبر وشکیبائی‌برای آنان مسئلت می نمائیم.
آ-۱۲۱۴۴ **جواد تهرانچی و بانو**

توفیق منتشر شد

بزودی یك گاردن پارتی پرهیاهو درباغ وحش تهران

یك امتیاز دیگر

چاپ تاریخ مصرف
- برروی قوطی های
روغن نباتی قو
بخاطرآنست که مطمئن باشید
این فرآورده مفید غذائی
همیشه تازه و سالم بدست شما میرسد
تاریخ مصرف یکی دیگر از امتیازات منحصر بفرد روغن نباتی قو

کانادادرای

فراورده مفیدترین میوه‌ها

آتش یك ته سیگار
گاهی‌چه خسارت‌ها ببار آورده و چه‌کسانی‌را ازهستی‌ساقط کرده‌است

روغن نباتی گل
درسراسر کشور، کلیه‌فروشندگان‌و مصرف‌کنندگان‌را در مقابل خطرناگهانی حریق نزد
شرکت سهامی بیمهٔ ایران
بطور مجانی بیمه‌مینماید. قوطی‌های خالی روغن نباتی‌گل را تاصدوربرك بیمه نامه نگاهداری فرمائید
روغن نباتی «گل» گل روغنها

کومیس محصول جدید کارخانه شیرپاستوریزه تهران
که‌ازشیر بدون‌چربی تهیه‌شده ونوشیدنی است مقوی- مغذی- مفرح واشتهاآور