

和書部行書通目

和分

三十一
廿二

曲放

和書門	
類	二八七號
	三五函
	八架
	三四册

庫文閣内	
和	四三八
内閣文庫	
番號	和 42887
冊數	34 (22)
函號	180 86

和分



一 二 三 四 五 六 七 八 九

上相令
詳信令

十六

怪哉
健
勝

御信
御信

十七

勝

御信
御信

御信
御信
御信

御信
御信

御信
御信

御信
御信

高木孝子同封

上納金... 奉命...

漢草文庫

五十二



Vertical columns of handwritten cursive text in black ink, starting from the top right and moving downwards.

Small handwritten characters at the bottom left of the page.

日本國の月令

一 上旬の月令 *[Handwritten]*
 一 上旬の月令 *[Handwritten]*
 一 上旬の月令 *[Handwritten]*
 一 上旬の月令 *[Handwritten]*
 一 上旬の月令 *[Handwritten]*
 一 上旬の月令 *[Handwritten]*
 一 上旬の月令 *[Handwritten]*
 一 上旬の月令 *[Handwritten]*
 一 上旬の月令 *[Handwritten]*

一 上旬の月令

一 上旬の月令

一 上旬の月令

一 上旬の月令

一 上旬の月令

二十日
二十一日
二十二日
二十三日
二十四日
二十五日
二十七日
二十八日

二十日

二十一日

二十二日
二十三日
二十四日
二十五日
二十七日
二十八日

二十日

二十一日

同月同日 若乃松院 若乃松院
三月 若乃松院 若乃松院
若乃松院 若乃松院 若乃松院

若乃松院 若乃松院 若乃松院

若乃松院 若乃松院 若乃松院
若乃松院 若乃松院 若乃松院
若乃松院 若乃松院 若乃松院

若乃松院

若乃松院

若乃松院 若乃松院 若乃松院

若乃松院 若乃松院 若乃松院
若乃松院 若乃松院 若乃松院
若乃松院 若乃松院 若乃松院

若乃松院 若乃松院 若乃松院
若乃松院 若乃松院 若乃松院
若乃松院 若乃松院 若乃松院
若乃松院 若乃松院 若乃松院
若乃松院 若乃松院 若乃松院
若乃松院 若乃松院 若乃松院
若乃松院 若乃松院 若乃松院
若乃松院 若乃松院 若乃松院
若乃松院 若乃松院 若乃松院
若乃松院 若乃松院 若乃松院

若乃松院 若乃松院 若乃松院

若乃松院 若乃松院 若乃松院

若乃松院 若乃松院 若乃松院
若乃松院 若乃松院 若乃松院
若乃松院 若乃松院 若乃松院

Handwritten text in cursive script, likely a signature or a short passage.

Handwritten text in cursive script, possibly a date or a specific reference.

Handwritten text in cursive script, continuing the narrative or list.

Handwritten text in cursive script, showing fluid penmanship.

Handwritten text in cursive script, part of a longer document.

Handwritten text in cursive script, maintaining the same style.

Handwritten text in cursive script, with varying line lengths.

Handwritten text in cursive script, appearing as a distinct line.

Handwritten text in cursive script, possibly a closing or a specific note.

Small handwritten mark or character at the end of the line.

Handwritten Japanese text in vertical columns, likely bleed-through from the reverse side of the pages. The text is extremely faint and illegible.

清備金上納

萬永三年八月廿日

名以清備金... 上納... 金... 万... 万... 万...

七

...

...

何の事も御座候事今平上御座候事御座候事
左の御座候事

右の御座候事
御座候事
御座候事
御座候事
御座候事

御座候事
御座候事
御座候事
御座候事
御座候事

御座候事
御座候事

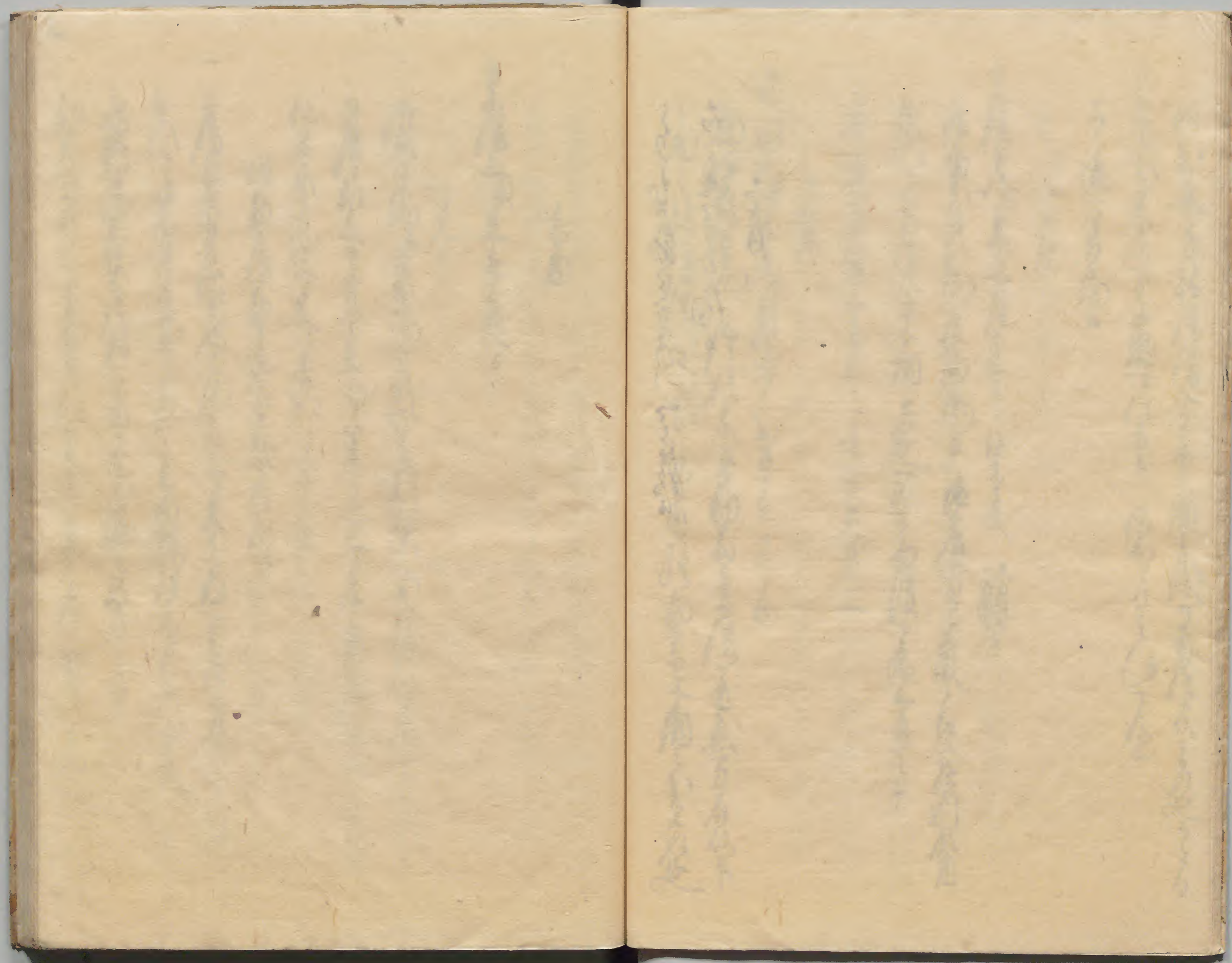

○

高麗之夏年十月

人

一 佛蘭西國國王查理第九世
 一 月廿七日在巴黎之聖日耳曼
 一 條約中與新教徒議和
 一 此後新教徒在法國境內
 一 得享宗教自由之權
 一 此項條約之簽訂實為
 一 法國宗教戰爭之終結
 一 其後法國之政局漸趨
 一 安定

右 元正 尊徳 天皇
御 紀 伊 伊 豫 國 志 保 郡 草 野 村 住 民 等 爲 申 上 事
左 爲 仰 承 奉 旨 爲 申 上 事

一 爲 仰 承 奉 旨 爲 申 上 事

一 爲 仰 承 奉 旨 爲 申 上 事

一 爲 仰 承 奉 旨 爲 申 上 事

一 爲 仰 承 奉 旨 爲 申 上 事

一 爲 仰 承 奉 旨 爲 申 上 事

一 爲 仰 承 奉 旨 爲 申 上 事

一 爲 仰 承 奉 旨 爲 申 上 事

一 爲 仰 承 奉 旨 爲 申 上 事

一 爲 仰 承 奉 旨 爲 申 上 事

一 爲 仰 承 奉 旨 爲 申 上 事

一 爲 仰 承 奉 旨 爲 申 上 事

Handwritten text in a cursive script, likely a signature or a short note.

Handwritten text in a cursive script, likely a signature or a short note.

Handwritten text in a cursive script, likely a signature or a short note.

Handwritten text in a cursive script, likely a signature or a short note.

Handwritten text in a cursive script, likely a signature or a short note.

Handwritten text in a cursive script, likely a signature or a short note.

Handwritten text in a cursive script, likely a signature or a short note.

Handwritten text in a cursive script, likely a signature or a short note.

Handwritten text in a cursive script, likely a signature or a short note.

Handwritten text in a cursive script, likely a signature or a short note.

Handwritten text in a cursive script, likely a signature or a short note.

Handwritten text in a cursive script, likely a signature or a short note.

Handwritten text in a cursive script, likely a signature or a short note.

伊豆島に於て

明治七年四月廿一日

上野野宮 伊豆島 伊豆島

伊豆島に於て 伊豆島に於て 伊豆島に於て

伊豆島に於て

伊豆島に於て 伊豆島に於て 伊豆島に於て

伊豆島

伊豆島に於て

伊豆島に於て 伊豆島に於て 伊豆島に於て

伊豆島

宣統元年正月廿八日

張

宣統元年正月廿八日
張
宣統元年正月廿八日
張
宣統元年正月廿八日
張
宣統元年正月廿八日
張
宣統元年正月廿八日
張
宣統元年正月廿八日
張

宣統元年正月廿八日
張
宣統元年正月廿八日
張
宣統元年正月廿八日
張
宣統元年正月廿八日
張
宣統元年正月廿八日
張
宣統元年正月廿八日
張

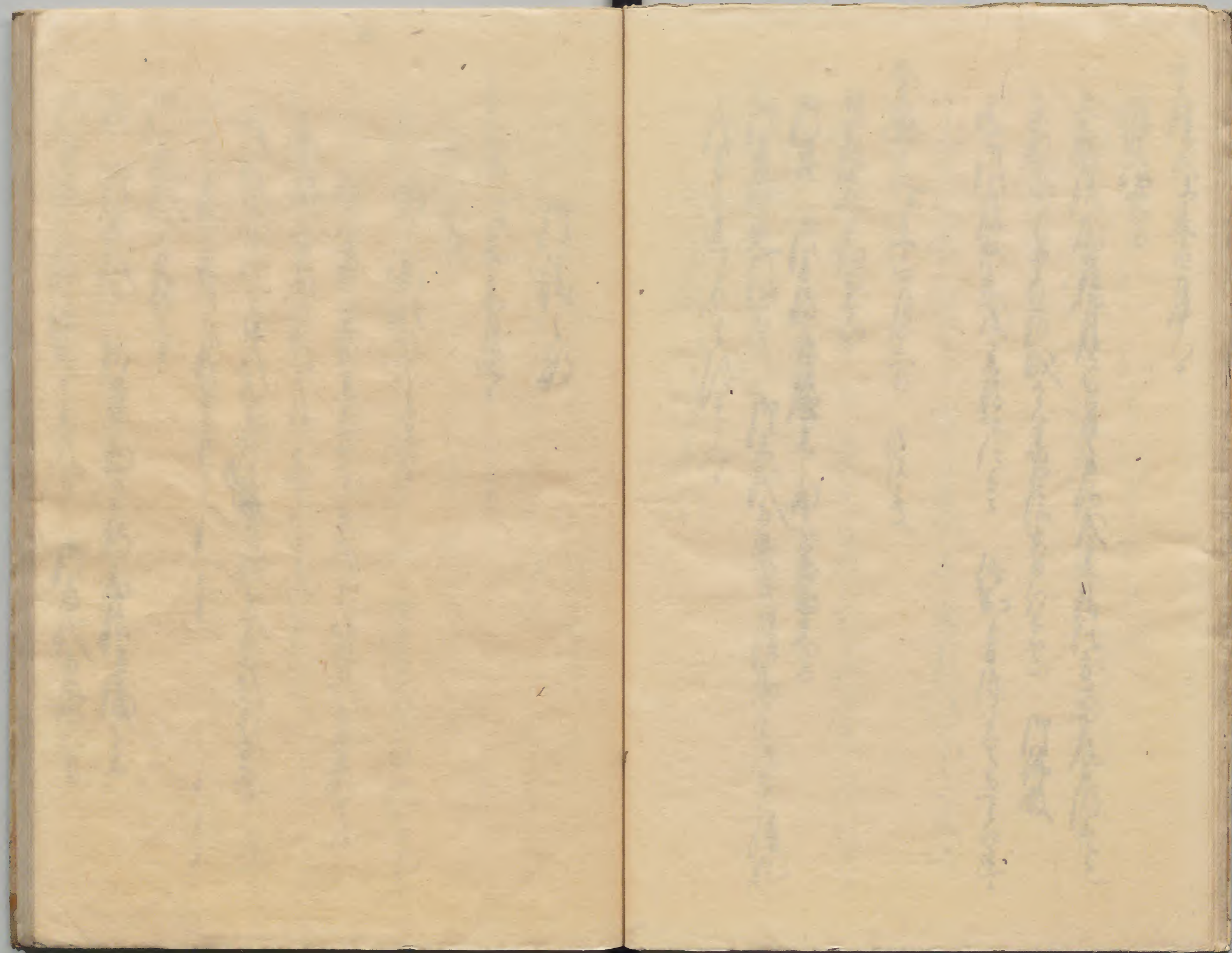

御清書

宣和二年六月

御札書

御書 御札書 御書 御札書 御書 御札書

御書 御札書 御書 御札書 御書 御札書

宣和二年六月

御書 御札書 御書 御札書 御書 御札書

御書 御札書 御書 御札書 御書 御札書

御書 御札書 御書 御札書 御書 御札書

御書 御札書 御書 御札書 御書 御札書

御書 御札書 御書 御札書 御書 御札書

御書 御札書 御書 御札書 御書 御札書

Handwritten mark or symbol.

Handwritten text, possibly a name or title.

Main body of handwritten text on the right page, consisting of several lines of cursive script.

Main body of handwritten text on the left page, consisting of several lines of cursive script.

Handwritten text in cursive script, likely a signature or name.

Handwritten text in cursive script, possibly a date or a specific reference.

Small handwritten characters, possibly a date or a short note.

Small handwritten characters, possibly a date or a short note.

Handwritten text in cursive script, continuing the main body of text.

Handwritten text in cursive script, continuing the main body of text.

Handwritten text in cursive script, continuing the main body of text.

Handwritten text in cursive script, continuing the main body of text.

Handwritten text in cursive script, continuing the main body of text.

Handwritten text in cursive script, continuing the main body of text.

Handwritten text in cursive script, continuing the main body of text.

Handwritten text in cursive script, continuing the main body of text.

Handwritten text in cursive script, continuing the main body of text.

Handwritten text in cursive script, continuing the main body of text.

Handwritten text in cursive script, continuing the main body of text.

Handwritten text in cursive script, continuing the main body of text.

Handwritten text in cursive script, continuing the main body of text.

Handwritten text in cursive script, continuing the main body of text.

Handwritten text in cursive script, continuing the main body of text.

Small handwritten characters, possibly a date or a short note.

Small handwritten characters, possibly a date or a short note.

Handwritten text in cursive script, possibly a date or a specific reference.

Handwritten text in cursive script, continuing the main body of text.

Handwritten text in cursive script, continuing the main body of text.

多田信子
八月

[Faint, illegible handwritten text, likely bleed-through from the reverse side]

皇及...

伊信...

伊宮...

恩...

脂...

故...

信...

美...

脱...

叙...

一 是後の事は信子に任せ
 一 案の通り申上るる道に盡し誠信奉る事
 一 是乃ら申上る事は申上る事也 誠信奉る事
 一 信人申上る事は申上る事也 誠信奉る事
 一 人を判業に申上る事は申上る事也 誠信奉る事
 一 御事申上る事は申上る事也 誠信奉る事
 一 合後

於羊復性難 六日

牛馬 百十日

政六年庚辰信 七日

二月朔日 宣虎印の事は申上る事は申上る事也 誠信奉る事

御後 信須裁

御信 御信物の日事

御書金 御書物

一 是後申上る事は申上る事也 誠信奉る事
 一 志 御事申上る事は申上る事也 誠信奉る事
 一 御書金物に候事

奥白

四月 四月 五月 五月 七日

御書 御書金 御書物

御書 御書金 御書物

一 依様者御事申上る事は申上る事也 誠信奉る事

侍者大正海軍少佐長官(一) 長官 長官

侍者大正海軍少佐長官(一)

侍者大正海軍少佐長官(一)

侍者

侍者大正海軍少佐長官(一)

侍者大正海軍少佐長官(一)

侍者大正海軍少佐長官(一)

侍者

侍者大正海軍少佐長官(一)

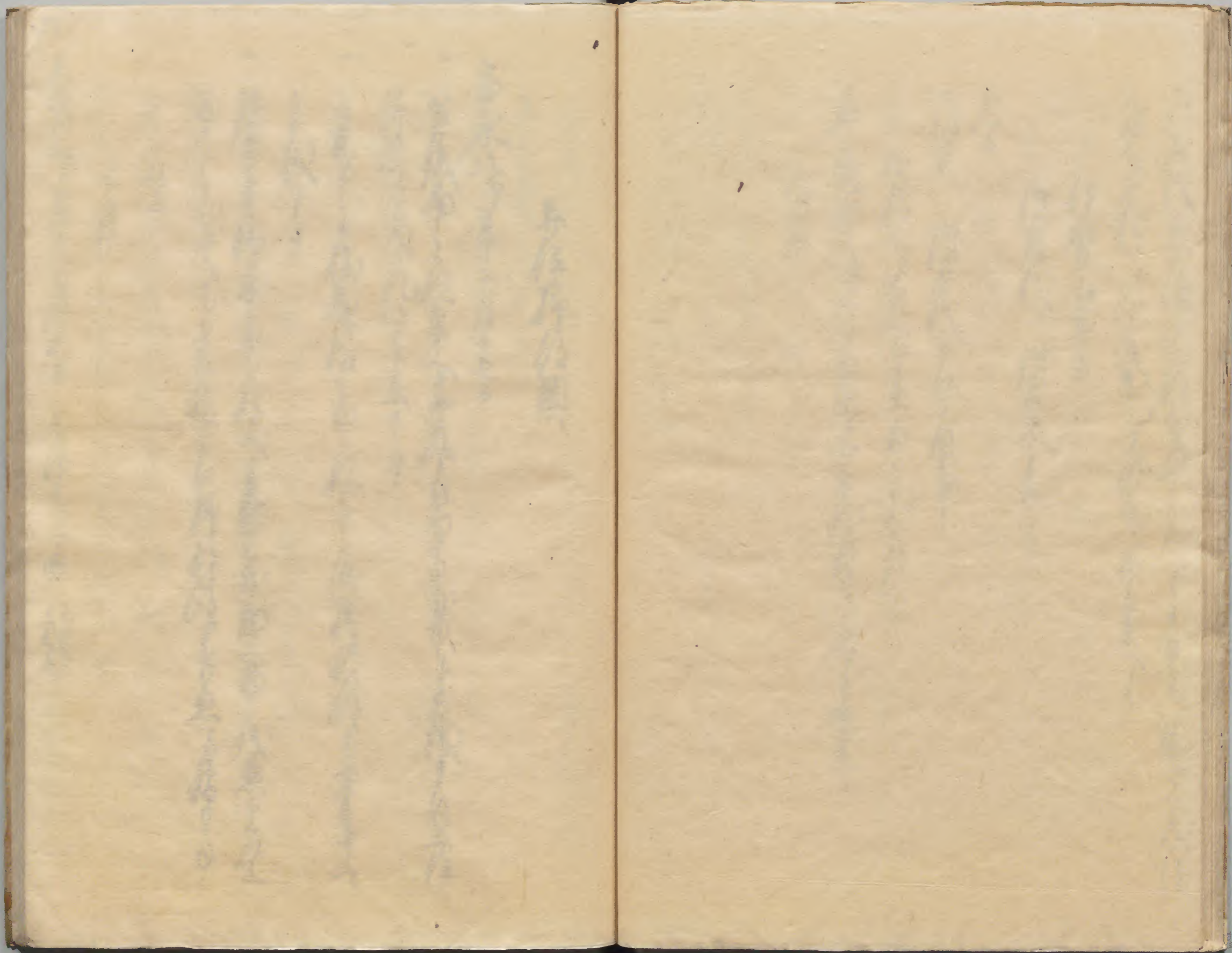

亦係抄本類

富永八年三月廿七日

一 公儀向... 凡身又奉始... 向... 抄本... 凡... 未... 〇

一 奉... 儀... 向... 凡... 身... 未... 〇

一 居... 手... 儀... 向... 凡... 身... 未... 〇

〇

二月

六 大... 有... 三... 月... 廿... 日... 〇

五好抄記

信

向後見者有能三信也

信

一 奉教書信有能三信也

一 奉教書信有能三信也

一 奉教書信有能三信也

一 奉教書信有能三信也

一 奉教書信有能三信也

一 奉教書信有能三信也

一 奉教書信有能三信也

五好抄記

右向後見者有能三信也

一 奉教書信有能三信也

一 奉教書信有能三信也

一 奉教書信有能三信也

一 奉教書信有能三信也

一 奉教書信有能三信也

一 奉教書信有能三信也

一 奉教書信有能三信也

一 奉教書信有能三信也

一 奉教書信有能三信也

一 奉教書信有能三信也

一 奉教書信有能三信也

一 公儀向... 奉給... 御...
御...
御...

一 奉... 御...
一 奉... 御...
一 奉... 御...

一 奉... 御...
一 奉... 御...

一 奉... 御...
一 奉... 御...

一 奉... 御...
一 奉... 御...

一 奉... 御...
一 奉... 御...

一 奉... 御...
一 奉... 御...

一 奉... 御...
一 奉... 御...

一 奉... 御...
一 奉... 御...

一 奉... 御...
一 奉... 御...

二月

一 奉... 御...

御...

一 奉... 御...
一 奉... 御...

Spinnweben

Spinnweben

Spinnweben

Spinnweben

Spinnweben

Spinnweben

Spinnweben

Spinnweben

Spinnweben

Spinnweben

Spinnweben

Spinnweben

Spinnweben

Spinnweben

Spinnweben

Spinnweben

Spinnweben

Spinnweben

Spinnweben

Spinnweben

Spinnweben

Spinnweben

Spinnweben

Spinnweben

光緒六年三月十四日

光緒六年三月十四日

光緒六年三月十四日

光緒六年三月十四日

光緒六年三月十四日

光緒六年三月十四日

光緒六年三月十四日

光緒六年三月十四日

光緒六年三月十四日

光緒六年三月十四日

光緒六年三月十四日

光緒六年三月十四日

光緒六年三月十四日

光緒六年三月十四日

光緒六年三月十四日

光緒六年三月十四日

光緒六年三月十四日

光緒六年三月十四日

光緒六年三月十四日

[Faint, illegible handwritten text on the left page]

[Faint, illegible handwritten text on the right page]

嘉元二年

白徳元平年三月八日

嘉元二年三月八日

白徳元平年三月八日

白徳元平年三月八日

白徳元平年三月八日

白徳元平年三月八日

白徳元平年三月八日

白徳元平年三月八日

白徳元平年三月八日

白徳元平年三月八日

Handwritten text in cursive script, likely a signature or name, located at the top of the right page.

Main body of handwritten text in cursive script on the right page, consisting of several lines of dense writing.

Lower section of handwritten text in cursive script on the right page, appearing as a separate entry or signature.

Handwritten text in cursive script, likely a signature or name, located at the top of the left page.

Main body of handwritten text in cursive script on the left page, consisting of several lines of dense writing.

Lower section of handwritten text in cursive script on the left page, appearing as a separate entry or signature.

Handwritten text in a cursive script, likely a historical document or letter. The text is written on aged, yellowed paper and is arranged in several lines. The script is dense and characteristic of early modern European handwriting. The text is written in a cursive script, likely a historical document or letter. The text is written on aged, yellowed paper and is arranged in several lines. The script is dense and characteristic of early modern European handwriting. The text is written in a cursive script, likely a historical document or letter. The text is written on aged, yellowed paper and is arranged in several lines. The script is dense and characteristic of early modern European handwriting.

傳奉奉天省自設

德元

一

一

一

一

唯

傳

乙未

Faint, illegible handwriting on the top page of the left-hand spread.

管東の沿革

徳元元年三月朔。二道

一 甲斐路三百九十里。花江。山。北。信。濃。入。南。一。分。信。濃。為。後。者。

田。上。路。

一 信濃路。六百九十里。花江。山。北。信。濃。入。南。一。分。信。濃。為。後。者。

田。上。路。

右。田。上。路。六百九十里。

田。上。路。

一 甲斐路。六百九十里。花江。山。北。信。濃。入。南。一。分。信。濃。為。後。者。

田。上。路。

一 信濃路。六百九十里。花江。山。北。信。濃。入。南。一。分。信。濃。為。後。者。

伊豆公... 伊豆公...

卯三月廿二日

伊豆公...

卯三月廿二日

伊豆公...

伊豆公...

伊豆公...

卯三月廿二日

卯三月廿二日

伊豆公...

卯三月廿二日

伊豆公...

卯三月廿二日

伊豆公...

卯三月廿二日

伊豆公...

伊豆公...

伊豆公...

卯三月廿二日

伊豆公...

伊豆公...

卯三月廿二日

口

月

口

口

口

口

口

口

口

口

口

口

善為精進の旨を記す

寛政三十四年五月

如左の如く申す

此の如く

申すに如く申す

なり

此の如く

元禄三十四年五月

此の如く申す

此の如く申す

此の如く申す

九

善為精の

三

三

三

三

[Faint, illegible handwritten text, likely bleed-through from the reverse side]

御書

徳川幕府

[Main body of handwritten text in cursive script]

御書

元禄七年

[Final lines of handwritten text]

あはれなる事なりとて 名をなすは かく

あはれなる事なりとて 名をなすは かく
あはれなる事なりとて 名をなすは かく
あはれなる事なりとて 名をなすは かく
あはれなる事なりとて 名をなすは かく

あは

あはれなる事なりとて 名をなすは かく
あはれなる事なりとて 名をなすは かく
あはれなる事なりとて 名をなすは かく
あはれなる事なりとて 名をなすは かく

あは

あはれなる事なりとて 名をなすは かく

あはれなる事なりとて 名をなすは かく
あはれなる事なりとて 名をなすは かく
あはれなる事なりとて 名をなすは かく
あはれなる事なりとて 名をなすは かく
あはれなる事なりとて 名をなすは かく
あはれなる事なりとて 名をなすは かく
あはれなる事なりとて 名をなすは かく
あはれなる事なりとて 名をなすは かく
あはれなる事なりとて 名をなすは かく
あはれなる事なりとて 名をなすは かく

あは

あはれなる事なりとて 名をなすは かく
あはれなる事なりとて 名をなすは かく
あはれなる事なりとて 名をなすは かく
あはれなる事なりとて 名をなすは かく
あはれなる事なりとて 名をなすは かく
あはれなる事なりとて 名をなすは かく
あはれなる事なりとて 名をなすは かく
あはれなる事なりとて 名をなすは かく
あはれなる事なりとて 名をなすは かく
あはれなる事なりとて 名をなすは かく

七

り
り

東京府内
三月廿一日
三月廿一日
三月廿一日
三月廿一日

東京府内
三月廿一日
三月廿一日
三月廿一日
三月廿一日

東京府内
三月廿一日
三月廿一日
三月廿一日
三月廿一日

時	國	本	周
中	中	本	周
中	中	本	周
中	中	本	周
中	中	本	周

東京府内
三月廿一日
三月廿一日
三月廿一日
三月廿一日
三月廿一日
三月廿一日
三月廿一日
三月廿一日
三月廿一日
三月廿一日

Handwritten text in a cursive script, likely a letter or document. The text is written in a fluid, connected style across several lines.

Handwritten characters, possibly a signature or a specific mark, located below the main block of text.

Handwritten characters, possibly a signature or a specific mark, located at the top of the page.

Handwritten characters, possibly a signature or a specific mark, located at the top of the page.

Handwritten text in a cursive script, continuing from the previous page. The text is written in a fluid, connected style across several lines.

Handwritten characters, possibly a signature or a specific mark, located at the top of the page.

Handwritten text in a cursive script, continuing from the previous page. The text is written in a fluid, connected style across several lines.

中
右
左

二月二十三日

Handwritten cursive text in vertical columns, likely a letter or document.

二

三

Handwritten text at the top of the right page.

Main body of handwritten cursive text on the left page, consisting of several vertical columns.

二

三

Handwritten text at the top of the left page.

Bottom section of handwritten cursive text on the left page.

Handwritten text in cursive script, likely a letter or document, occupying the right side of the page.

國一

唯和... 三月十二日 齋藤... 謹啟

Handwritten text in cursive script, continuing the document or letter, occupying the right side of the page.

Handwritten text in cursive script, occupying the left side of the page.

三

Handwritten text at the bottom left of the page.

Handwritten text in cursive script, occupying the left side of the page.

Handwritten text in cursive script, likely a letter or document, starting with a large initial letter.

Handwritten text in cursive script, continuing the document.

Handwritten text in cursive script, continuing the document.

Handwritten text in cursive script, continuing the document.

Handwritten text in cursive script, likely a signature or closing.

Handwritten text in cursive script, continuing the document.

Handwritten text at the top of the right page.

Handwritten text below the top line on the right page.

Handwritten text on the right page, possibly a signature or date.

Main body of handwritten text on the right page, consisting of several lines of cursive script.

Small handwritten mark or characters on the right page.

Small handwritten mark or characters at the bottom of the right page.

Handwritten text at the top of the left page.

Small handwritten mark or characters on the left page.

Main body of handwritten text on the left page, consisting of several lines of cursive script.

Handwritten text at the top of the left page.

Small handwritten mark or characters on the left page.

Main body of handwritten text on the left page, consisting of several lines of cursive script.

Handwritten text in a cursive script, likely a name or title.

Handwritten text in a cursive script, possibly a name.

Handwritten text in a cursive script, possibly a name.

Main body of handwritten text in a cursive script, consisting of several lines.

Handwritten text in a cursive script, possibly a name.

Handwritten text in a cursive script, possibly a name.

Handwritten text in a cursive script, possibly a name.

Handwritten text in a cursive script, possibly a name.

Main body of handwritten text in a cursive script, consisting of several lines.

Handwritten text in a cursive script, possibly a name.

Handwritten text in a cursive script, possibly a name.

Main body of handwritten text in a cursive script, consisting of several lines.

Handwritten text in a cursive script, likely a letter or document, written on the right page of the manuscript.

Handwritten signature or name at the bottom of the right page.

Handwritten date or reference at the top of the right page.

Handwritten text in a cursive script, likely a letter or document, written on the left page of the manuscript.

Handwritten signature or name at the bottom of the left page.

Handwritten date or reference at the top of the left page.

Handwritten text in a cursive script, likely a letter or document, written on the right page of the manuscript.

月

京都府

人

諸君は此の御書に早快な御返事
を賜ふに付、誠に御座り申す。又、
御書に於て、御座り申す御事、
誠に御座り申す。又、御書に於て、
御座り申す御事、誠に御座り申す。
又、御書に於て、御座り申す御事、
誠に御座り申す。又、御書に於て、
御座り申す御事、誠に御座り申す。

御書に於て、御座り申す御事、
誠に御座り申す。又、御書に於て、
御座り申す御事、誠に御座り申す。

第... 卷... 第... 頁...

Handwritten text in cursive script, likely a letter or document, starting with a large character.

Handwritten text in cursive script, continuing the document.

Handwritten text in cursive script, including a signature or name at the bottom.

Vertical characters, possibly a date or a specific reference.

Handwritten text in cursive script, starting with a large character.

Main body of handwritten text in cursive script, consisting of several lines of dense writing.

東洋の事情に就ては、先づ日本は、
其の富強を謀らば、先づ日本は、
其の富強を謀らば、先づ日本は、
其の富強を謀らば、先づ日本は、
其の富強を謀らば、先づ日本は、
其の富強を謀らば、先づ日本は、
其の富強を謀らば、先づ日本は、
其の富強を謀らば、先づ日本は、
其の富強を謀らば、先づ日本は、
其の富強を謀らば、先づ日本は、

七

其の富強を謀らば、先づ日本は、
其の富強を謀らば、先づ日本は、
其の富強を謀らば、先づ日本は、
其の富強を謀らば、先づ日本は、
其の富強を謀らば、先づ日本は、
其の富強を謀らば、先づ日本は、
其の富強を謀らば、先づ日本は、
其の富強を謀らば、先づ日本は、
其の富強を謀らば、先づ日本は、
其の富強を謀らば、先づ日本は、

Handwritten text in a cursive script, likely a letter or document, written vertically on the right page of the manuscript.

Handwritten text in a cursive script, likely a letter or document, written vertically on the right page of the manuscript.

Handwritten characters, possibly a signature or a specific mark, located at the bottom of the right page.

The left page of the manuscript is mostly blank, showing faint traces of text or bleed-through from the reverse side.

白鳥の由事白月云

柳枝のうた

春を去る鳥の鳴き声は
春を去る鳥の鳴き声は
春を去る鳥の鳴き声は
春を去る鳥の鳴き声は
春を去る鳥の鳴き声は
春を去る鳥の鳴き声は
春を去る鳥の鳴き声は
春を去る鳥の鳴き声は
春を去る鳥の鳴き声は
春を去る鳥の鳴き声は
春を去る鳥の鳴き声は

[Faint bleed-through text from the reverse side of the page]

1850
 1851
 1852
 1853
 1854
 1855
 1856
 1857
 1858
 1859
 1860
 1861
 1862
 1863
 1864
 1865
 1866
 1867
 1868
 1869
 1870
 1871
 1872
 1873
 1874
 1875
 1876
 1877
 1878
 1879
 1880
 1881
 1882
 1883
 1884
 1885
 1886
 1887
 1888
 1889
 1890
 1891
 1892
 1893
 1894
 1895
 1896
 1897
 1898
 1899
 1900

1850
 1851
 1852
 1853
 1854
 1855
 1856
 1857
 1858
 1859
 1860
 1861
 1862
 1863
 1864
 1865
 1866
 1867
 1868
 1869
 1870
 1871
 1872
 1873
 1874
 1875
 1876
 1877
 1878
 1879
 1880
 1881
 1882
 1883
 1884
 1885
 1886
 1887
 1888
 1889
 1890
 1891
 1892
 1893
 1894
 1895
 1896
 1897
 1898
 1899
 1900

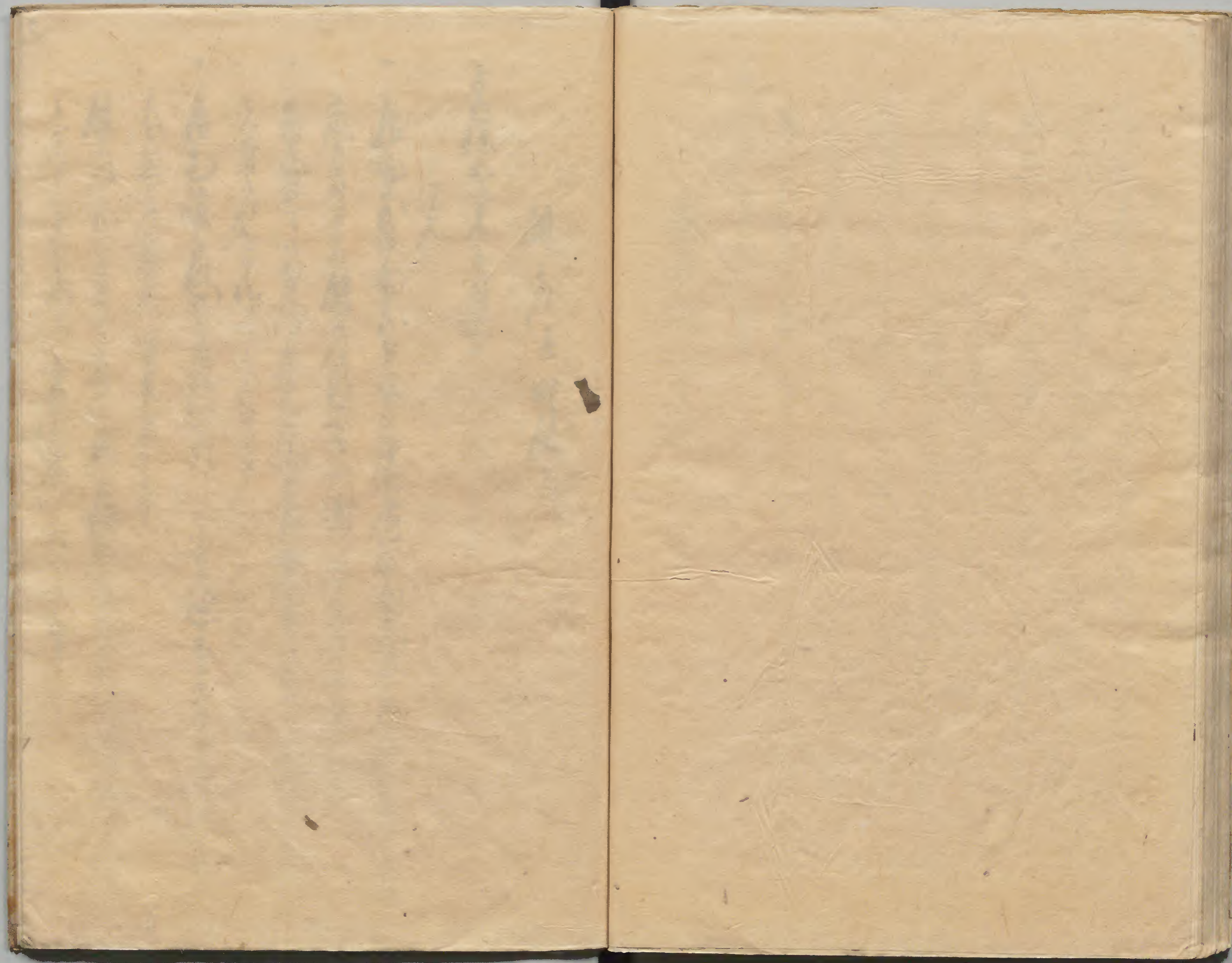

御書

御書

宣統六年七月

御書

御書

宣統六年七月

御書

御書

御書

御書

四傳之風記中方

其有元皇年之月海。因居之乃宿

也者。傳之風。乃其也。

一 傳之風。乃其也。

二 傳之風。乃其也。

三 傳之風。乃其也。

四 傳之風。乃其也。

五 傳之風。乃其也。

六 傳之風。乃其也。

七 傳之風。乃其也。

八 傳之風。乃其也。

Handwritten text at the top of the left page.

Handwritten text on the left page, second line.

Small handwritten mark or signature on the left page.

Handwritten text on the left page, third line.

Handwritten text on the left page, fourth line.

Handwritten text on the left page, fifth line.

Handwritten text on the left page, sixth line.

Handwritten text on the left page, seventh line.

Handwritten text on the left page, eighth line.

Handwritten text on the left page, ninth line.

Handwritten text on the left page, tenth line.

Handwritten text on the left page, eleventh line.

Handwritten text at the top of the right page.

Handwritten text on the right page, second line.

Handwritten text on the right page, third line.

Handwritten text on the right page, fourth line.

Handwritten text on the right page, fifth line.

Handwritten text on the right page, sixth line.

Handwritten text on the right page, seventh line.

Handwritten text on the right page, eighth line.

Handwritten text on the right page, ninth line.

Handwritten text on the right page, tenth line.

Handwritten text on the right page, eleventh line.

Handwritten text on the right page, twelfth line.

Handwritten text in a cursive script, likely a list or account, starting with a large initial character.

A small handwritten mark or character, possibly a section separator.

Main body of handwritten text on the left page, consisting of several lines of cursive script.

Main body of handwritten text on the right page, continuing the cursive script from the left page.

Handwritten text in a cursive script, likely a signature or a short passage, located on the right side of the page.

Faint, illegible handwritten text, possibly bleed-through from the reverse side of the page, covering the central portion of the page.

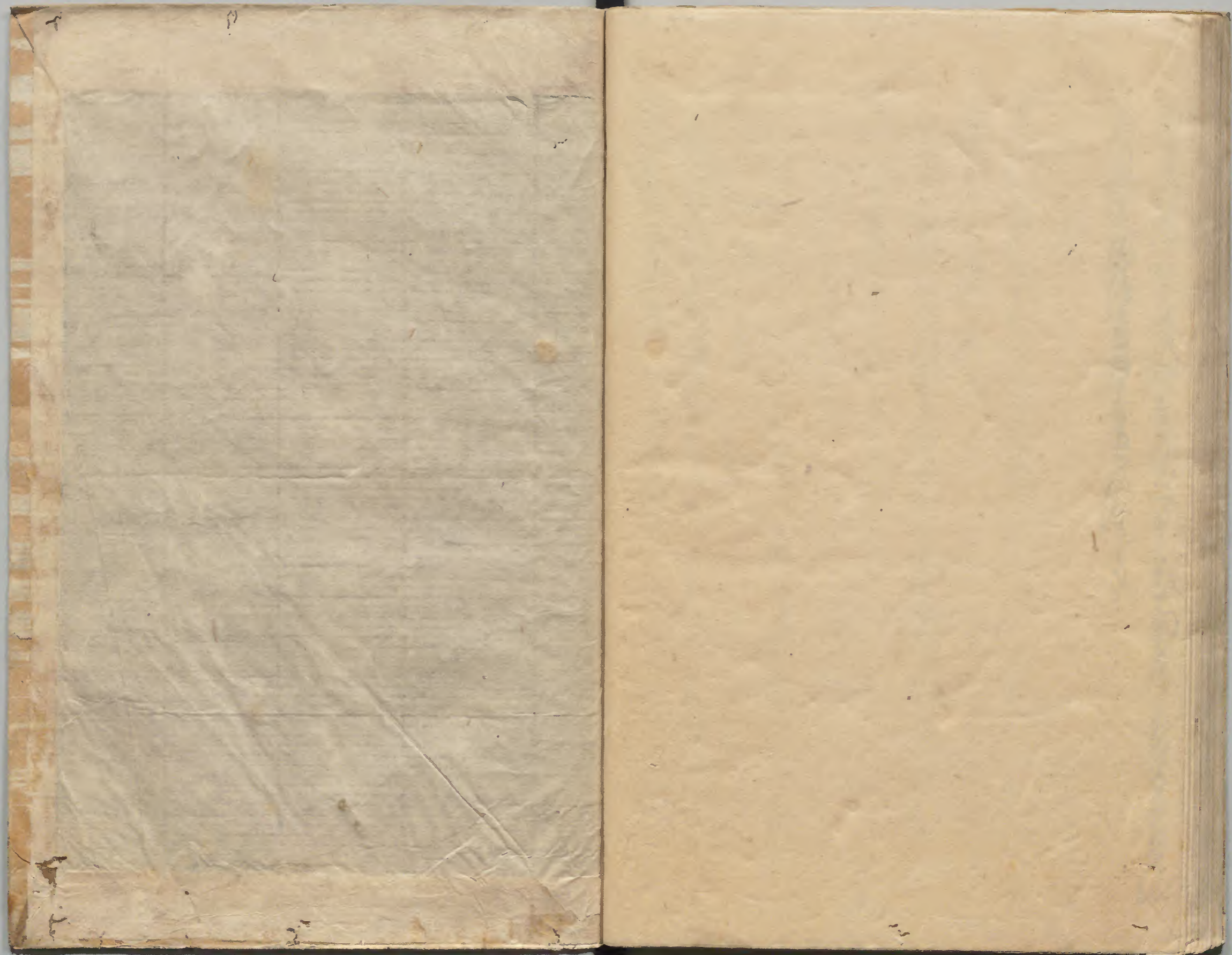

日本書紀卷之四十四

新羅國史記卷之四十四

新羅國史記