

先達検査尿管報

昭和五年

14. 21-68



1200501165438

21



始



花菱櫛杳所年報

昭和五年

緒言

本所ノ検査ハ、輸出花蕙及輸出野草蕙ノ粗製ヲ防ギ、海外ニ於ケル
聲價ヲ維持セシムルヲ目的トスルモノナレバ、其ノ成績ハ獨リ檢
査請求人ニ通知スルニ止メズシテ、廣ク發表スルノ要アリ。又本所
ノ試験事務ハ、花蕙及野草蕙染織技術ノ研究ヲ遂ゲ改良ノ一助タ
ラムコトヲ期スルモノナレバ、當業者ヲシテ其ノ成績ヲ周知セシ
メザルベカラズ。若シ夫レ花蕙及野草蕙ニ關スル統計報告竝内外
ノ商況ノ如キハ、斯業必須ノ參考資料ニ屬スルヲ以テ茲ニ昨昭和
五年中ニ於ケル以上本所業務ノ成績花蕙及野草蕙ニ關スル諸種
ノ統計報告ヲ蒐集シ、年報トシテ發刊スルモノナリ。

昭和六年十月

花蕙検査所

1421-68

昭和五年度花蕨検査所年報目次

- 第一章 花蕨ノ検査.....一
- 第一節 花蕨ノ搬入搬出.....一
 - 月別花蕨搬入搬出對照表.....一
 - 明治三十八年以降検査花蕨搬入高對照表.....三
 - 最近三箇年間府縣別搬入花蕨調査表.....六
- 第二節 花蕨ノ出張検査.....六
 - 月別花蕨出張検査請求高調査表.....七
- 第三節 急速検査.....七
 - 月別急速検査請求高調査表.....七
 - 最近五箇年間急速検査請求高對照表.....八
- 第四節 検査請求品ノ修補乾燥.....九
 - 月別修理花蕨調査表.....九
 - 府縣別修理花蕨調査表.....一
 - 最近五箇年間検査花蕨修理高對照表.....二
 - 府縣別出張検査修理花蕨調査表.....三
- 第五節 検査成績.....三
 - 月別花蕨検査成績表(三).....四
 - 月別花蕨出張検査成績表(二).....六
 - 府縣別花蕨検査成績表(三).....八
 - 花蕨種類別検査成績表.....一〇
 - 花蕨種類別出張検査成績表.....一四
- 第二章 野草蕨ノ検査.....一五

花蕨検査所年報

昭和五年度花蕨検査所年報目次

第一章 花蕨ノ検査

第一節 花蕨ノ搬入搬出

月別花蕨搬入搬出對照表

明治三十八年以降検査花蕨搬入高對照表

最近三箇年間府縣別搬入花蕨調査表

第二節 花蕨ノ出張検査

月別花蕨出張検査請求高調査表

第三節 急速検査

月別急速検査請求高調査表

最近五箇年間急速検査請求高對照表

第四節 検査請求品ノ修補乾燥

月別修理花蕨調査表

府縣別修理花蕨調査表

最近五箇年間検査花蕨修理高對照表

府縣別出張検査修理花蕨調査表

第五節 検査成績

月別花蕨検査成績表(三)

月別花蕨出張検査成績表(二)

府縣別花蕨検査成績表(三)

花蕨種類別検査成績表

花蕨種類別出張検査成績表

第二章 野草蕨ノ検査

第一節	野草薙ノ搬入搬出.....	二五
	月別野草薙搬入搬出對照表.....	二六
	最近三箇年間府縣別搬入野草薙調查表.....	二七
第二節	野草薙ノ出張検査.....	二八
	月別野草薙出張検査請求高調査表.....	二九
第三節	急速検査.....	三〇
	月別急速検査請求高調査表.....	三一
第四節	検査請求品ノ修補乾燥.....	三二
	月別修理野草薙調査表.....	三三
	府縣別修理野草薙調査表.....	三四
	府縣別修理野草薙種類別調査表.....	三五
	府縣別出張検査修理野草薙調査表.....	三六
第五節	検査成績.....	三七
	月別野草薙検査成績表.....	三八
	月別野草薙出張検査成績表.....	三九
	府縣別野草薙検査成績表.....	四〇
	府縣別野草薙出張検査成績表.....	四一
	野草薙種類別検査成績表.....	四二
第三章	試驗.....	四三
第一節	機械及染色.....	四四
第二節	試驗其ノ他各種ノ施設.....	四五
第四章	花薙及野草薙ニ關スル調査.....	四六
第一節	花薙製造販賣ノ狀況.....	四七

一、花薙營業者ノ現状.....	四八	
最近二箇年間花薙業者數調查表.....	四九	
二、花薙製産額.....	五〇	
最近五箇年間普通花薙製産額調查表.....	五一	
三、花薙ノ種類.....	五二	
府縣別検査花薙種類調查表.....	五三	
第二節	野草薙製造販賣ノ狀況.....	五四
一、野草薙營業者ノ現況.....	五五	
最近二箇年間野草薙業者數調查表.....	五六	
二、野草薙ノ種類.....	五七	
府縣別検査野草薙種類調查表.....	五八	
府縣別出張検査野草薙種類調查表.....	五九	
第三節	花薙及野草薙商況.....	六〇
最近五箇年間神戸市中花薙見當相場月別對照表.....	六一	
最近二箇年間神戸市中野草薙見當相場月別對照表.....	六二	
第四節	花薙輸出狀況.....	六三
最近四十箇年間花薙輸出高.....	六四	
最近三十一箇年間花薙輸出高港別對照表.....	六五	
昭和五年各港花薙輸出高月別表.....	六六	
昭和五年輸出花薙仕向國別統計表.....	六七	
最近五箇年間神戸港花薙輸出高月別表.....	六八	
最近五箇年間神戸港花薙輸出高仕向國別統計對照表.....	六九	
昭和五年神戸港輸出花薙仕向地別統計表.....	七〇	
第五節	野草薙輸出狀況.....	七一

最近十九箇年間野草薙輸出高統計表……………三三

昭和五年各港野草薙輸出高月別表……………三三

最近五箇年間神戸港野草薙仕向國別統計對照表……………三五

昭和五年神戸港輸出野草薙仕向地別統計表……………三六

第六節 花薙及野草薙ニ關スル海外通信……………三六

第七節 花薙及野草薙ニ關スル特許並新案登錄……………三五

第五章 蘭草ニ關スル調査……………三五

第一節 蘭草ノ産額……………三五

最近三箇年間蘭草産額調査表……………三六

昭和五年蘭草作付並收穫豫想……………三六

第二節 主産地蘭草商況及市價……………三六

昭和五年主産地蘭草相場月別對照表……………三六

最近五箇年間主産地蘭草平均相場對照表……………三六

最近五箇年間蘭草一貫匁價格調査表……………三六

第三節 三角蘭ノ産額……………三六

最近三箇年間三角蘭産額調査表……………三六

昭和五年三角蘭作付反別並收穫豫想……………三六

附 錄……………三六

輸出花薙並野草薙運賃調査表……………三六

昭和五年花薙檢查所年報

第一章 花薙ノ檢查

第一節 花薙ノ搬入搬出

昭和五年中本所へ搬入シテ検査ヲ受ケタル花薙ノ數量ハ普通花薙二萬三千六十二本、廣幅花薙七萬四千八百八十六枚、短尺花薙二百六十六枚、小物花薙三百二十八萬五百枚ニシテ、今之ヲ月別ニ比較對照スルニ、普通花薙ニ在リテハ一月最多ク三千六百本ニ達シ、十、三ノ各月之ニ亞ギ六月最少ク三百餘本トナレリ。廣幅花薙ニ在リテハ一月最多ク一萬枚ヲ超ヘ、十月ハ稍下リテ八千餘枚トナリ、二、三、九ノ各月之ニ亞ギ孰レモ七千枚以上ニ達シ、四月ハ減少シテ四千枚ニ達セザルノ状態ナリ。短尺花薙ハ其ノ數量僅少ニシテ一箇年ヲ通ジテ二百六十六枚ニ過ギズ。小物花薙ニ在リテハ九月最多ク四十二萬枚ヲ出デ、八、十ノ各月之ニ亞ギ三十五萬乃至三十七萬餘枚ヲ算シ、二、十二ノ各月最少ク、二十萬枚以下ニ激減シ、爾餘ノ各月ハ孰レモ二十萬代ヲ維持セリ。

如斯花薙ノ受檢數ガ、各月ニ於テ増減著シキ所以ハ、其ノ原因種々アリト雖、多クハ産地農事ノ繁閑ト、需要先ニ於ケル需要時季ニ由ルモノニシテ、通例四、五、六、七ノ四箇月ハ少ク、八月ヨリ翌年三月ニ至ル期間ハ多クノ出廻リアルヲ常態トス。

今前記受檢花薙ノ搬出入ヲ月別ニ對照スレバ左表ノ如シ。

月別花薙搬入搬出對照表 (單位普通本其他枚)

月次	種類	搬入		搬出	
		普通検査	急速検査	全部搬出	一部搬出
一	普通	三、五八二	一一	一、三八三	二、六六七
月	廣幅	一〇、九六〇	三	一、三三三	九、二一七
小物	普通	二、三四六〇	三三	一、八六四	二、七〇四
計		一四、八八八	四七	三、〇八〇	一四、五二八
口數					
全部搬出				一、三八三	二、六六七
一部搬出				一、三三三	九、二一七
計				二、七一六	一、一八四
口數				二、七〇四	一、一八四

		九		八		七		六		五		四		三		二	
		月		月		月		月		月		月		月		月	
		小短廣普		小廣普		小短廣普		小廣普		小短廣普		小廣普		小短廣普		小廣普	
		物尺幅通		物幅通		物尺幅通		物幅通		物尺幅通		物幅通		物尺幅通		物幅通	
		四二五、九〇九	一五〇	七、四一七	一、三四九	三七八、二四二	六、二八三	一、四五五	二九四、〇三〇	八二	四、六五六	二五六、二八一	三九〇	四、一九六	二五九、三六〇	八〇八	二二、〇八三
		九六二		四〇	二二	二二	二二	四一	三六六	四一	四一	三三	一一	一一	一〇九	一〇九	一〇九
		四二六、八七一	一五〇	七、四一七	一、三四九	三七八、二六三	六、四〇四	一、四九九	二九四、三九六	八二	四、六九七	二五六、三一四	三九〇	四、一九六	二五九、四七二	八〇八	二二、一九二
		四五二		九	六	四五九	九八	九一	四四七	二	一〇一	二九	二七	二九〇	四六	一九三	一九三
		三一、九七九	一五五	一、五五六	五三三	四〇、二六七	一、五一一	六二二	四〇、三三三	六三	一、三〇四	三七、一〇八	三二八	七〇、五一六	五三三	五三三	五三三
		三五九、七五五	一四八	五、六一二	七九〇	三三六、八八四	五、〇二〇	六七一	二六、五六三	一九	四、〇七四	二〇六、八七三	二二五	二〇、九九七	一九三、四五二	一八九、〇四三	一八九、〇四三
		三九一、七三四	一四八	七、一六八	一、三二二	三七七、一五一	六、五三三	一、二九二	三〇一、八八六	八二	五、三七八	二四三、九八一	五四三	二八、一五三	二四七、二〇六	二八〇、五一五	二八〇、五一五
		三八一		九五	五三	四四六	九六	八一	三九四	二	一〇六	二五	八九	三七七	七〇	七一	七一

		十		十		十		合	
		月		月		月		計	
		小廣普		小廣普		小短廣普		小短廣普	
		物幅通		物幅通		物尺幅通		物尺幅通	
		一六五、七七六	四、一六六	一、四七五	二一八、〇九八	四、七三九	二、三五一	三、四七四	八、八九七
		三五二	四	三六九	三三九	四	四	三四	三四
		一六六、二二八	四、一七〇	一、四七五	二一八、四六七	四、七四四	二、三八五	三、五〇八	八、八九七
		二五二	七	六六	三三九	七四	七八	一〇〇	一三三
		五二、三七四	七二六	一、一三四	七六、四八三	一、八九五	一、一五五	一、五七七	一、六四九
		一一二、六四九	二、八四八	三、七〇	一五四、四九三	三、九五六	一、一五五	六、四八四	六、四八四
		二二二、六四九	一、六六七	二、八四八	一五四、四九三	三、九五六	一、一五五	二、八八七	二、八八七
		一七五、〇三三	二、八四八	一、一三四	二二〇、九七六	三、三三三	三、〇五〇	三、〇五〇	八、一三三
		一七五、〇三三	二、八四八	一、一三四	二二〇、九七六	三、三三三	三、〇五〇	三、〇五〇	八、一三三
		四、二四八	五	一、二六〇	八、八八六	一、二六〇	八、八八六	一、二六〇	八、八八六

備考 本表搬入搬出數ノ符合セザルハ搬入ニ於テ前月ヨリ、搬出ニ於テ翌月ヘ繰越數アルガ故ナリ。而シテ表中普通トアルハ普通花蕙ニシテ即チ長サ百二十一尺ノ連製長物、廣幅トアルハ廣幅花蕙ニシテ幅三尺ヲ超ユル角形、丸形、長方形又ハ楕圓形ノ花蕙、短尺トアルハ短尺花蕙ニシテ長サ三丈以下ニシテ十八平方尺ヲ超ユル花蕙、小物トアルハ十八平方尺以下ノ花蕙ヲ謂フ。以下各表之ニ依ル。

輸出花蕙ハ、花蕙検査規則施行細則第一條ニ據リ、商品ノ形體ヲ爲サル見本ヲ除キ全部検査ヲ受クベキモノナルヲ以テ、受檢ノ爲本所ニ搬入シタル數量ノ増減ニ徴シ、一面本邦輸出花蕙製産ノ消長ヲ檢知スルヲ得ベシ。仍テ左ニ本所開始以來既往二十六箇年間ニ於ケル検査花蕙搬入高ヲ掲ゲ、以テ彼此對照ノ便ニ資ス。

明治三十八年以降検査花蕙搬入高對照表

年次	搬入			
	普通花蕙	廣幅花蕙	短尺花蕙	小物花蕙
明治三十八年	二九〇、四三一	六、三八五	四八	三

昭和	三十九年	六七四、九八〇	一〇、二七六	五	九一、二五五
同	四十一年	七二七、九八二	一〇、九二八		一、五七七、九一八
同	四十三年	七四〇、六八九	一四、五四一		二、〇〇〇、四九三
同	四十二年	六〇〇、七三四	一五、五六九	四六	二、四七五、一〇四
同	四十一年	五一〇、二七五	二〇、七、二八四	四六	二、三九一、七六六
同	四十三年	四六七、六四八	四八〇、八四〇	二、八七六	一、五七五、九一八
同	四十二年	四五、八四九	五四〇、〇六〇	九、〇二五	二、〇〇〇、四九三
大正	二年	四九三、二〇〇	七九三、九九七	一三、八八二	九一、二五五
同	三年	三二五、六二七	四七六、五五九	一、二七五	
同	四年	二三五、六〇七	三六二、八七八	八七一	
同	五年	二七六、三三一	六二二、〇六〇	八六七三	
同	六年	一八九、一四四	五三三、九六六	六、七七五	
同	七年	一八七、五三五	七一八、二四九	三二、二一六	
同	八年	一一四、五五六	四三一、〇九四	三、二五三	
同	九年	九五、五三七	三九五、二六八	四〇一	
同	十年	三七、四六七	一一一、一五九	六八	
同	十一年	四五、九六九	一六三、二七四	五三〇	
同	十二年	四〇、九三六	九一、七五八	二、〇五九	
同	十三年	三一、六一五	五五、七六四	六〇	
同	十四年	三五、七六七	九四、二六八	一一二	
同	十五年	四一、四四一	一二〇、四九九	七三八	
同	十六年	三三、二四五			

昭和	二年	二七七、三三三	一一四、九二七	一六三	三、一、二八、一三三
同	三年	二五、〇六三	七六、六五六	二、九〇〇	一、五三三、一四三
同	四年	三〇、七六七	八六、八二三	一、九九六	三、〇五、一〇一
同	五年	三三、〇六二	七四、八六六	二六六	三、一八〇、五〇〇

備考 本表中明治三十八年ハ同年六月一日ヨリ本所ノ検査ヲ開始シタルモノナルヲ以テ、該數量ハ即チ同月以降十二月ニ至ル七箇月ノ計算ナリ。又小物花莖ハ大正五年七月一日ヨリ、新タニ検査ヲ施行シタルモノニシテ、同年中ノ検査數ハ七月以降十二月迄六箇月ノ統計ナリトス。

前表記載ノ如ク普通花莖ノ搬入最多カリシハ明治四十一年ニシテ、同年以前ニ於ケル漸増ノ傾向ハ之ヲ極度トシ、爾來逐年減退ヲ持續シ、本年ノ如キハ開所以來未曾有ノ不況ヲ呈シ、去昭和三年ニ於ケルヨリ以上ノ減少ヲ來セリ。

廣幅花莖ハ明治四十二年以前ハ一萬餘枚ノ搬入ニ過ギザリシモ、同四十三年ニ及頓ニ其ノ數ヲ増加シ、一躍シテ二十萬枚ヲ突破シ、其ノ後毎年激増シテ、大正二年ノ如キハ實ニ七十九萬餘ニ達スルノ盛況ヲ見タリ。爾來年ニヨリ消長アリト雖、大正八年以降次第ニ減少シ、本年ノ搬入ハ僅ニ七萬餘枚ニ過ギザルノ状態ナリ。

如斯普通花莖及廣幅花莖ノ甚シキ衰退ハ、其ノ主タル需要地ナル北米合衆國ニ於ケル嗜好及使用方法ノ變遷並類似敷物ノ出現等重ナル原因ナリトス。

小物花莖ニ至リテハ比較的新ラシク發達セル種類ニシテ、本所ニ於テ検査ヲ施行セルハ、大正五年以來ノ事ニシテ、其ノ以前ノ形勢ヲ輸出統計ヨリ窺フニ、明治四十二年迄ハ僅ニ六十萬枚ニ過ギザリシガ、翌四十三年ニ至リ一躍百萬枚ヲ超ヘ、爾後次第ニ増加シテ、大正五年ニハ實ニ二百五十二萬餘枚ヲ輸出シタリ、然ルニ翌六年最大需要國タル英國ニ於テ輸入制限ノ事アリ、次イデ支那ニ於ケル日貨排斥等ノ影響ヲ受クル所尠カラザリシニモ係ラズ。能ク二百數十萬枚ノ輸出ヲ維持セシニ大正九年ノ經濟界恐慌ノ影響ヲ蒙リ、大正十年ハ非常ナル悲況ニ陥リシガ、翌十一年ヨリ再恢復ノ氣運ニ向ヒ、歐洲、亞弗利加、南米、印度及南洋諸島方面ヘノ需要開拓セラレ、年々輸出額増加シ、本年ノ如キハ三百二十八萬枚以上ノ搬入ヲ見ルニ至レリ。

更ニ昭和五年中ノ搬入花菫ヲ産地別トスルトキハ、其ノ數量最多キハ岡山縣産ニシテ、福岡、香川、廣島ノ各縣ハ花菫ノ主産地ニモ係ラズ搬入噸ニ減少セリ。外ニ大分縣ヨリノ搬入ヲ見タルモ小數ニ過ギズ。兵庫縣ハ廣幅花菫ニ於テ最多數ノ搬入アリ、小物花菫亦岡山縣ニ亞ギ、普通花菫ニ於テモ三百六十本ノ搬入ヲ示セルモ、之等ハ概ネ他府縣ノ製産ニ係ルモノニシテ此ノ他府縣生産ノ無地物ヲ原料生地トシテ移入シ、神戸ニ於テ捺染加工後搬入受檢スルモノ多キガ故ナルト、一ニハ捺染加工ノ如何ニ係ラズ取引上ノ關係ヨリ神戸在住者ノ名義ニテ受檢スルモノアルガ爲、斯ク特殊ノ現象ヲ呈スルニ外ナラズ。今最近三箇年ノ府縣別搬入花菫統計ヲ掲グレバ左表ノ如シ。

最近三箇年間府縣別搬入花菫調査表

府縣	普通花菫(本)			廣幅花菫(枚)			短尺花菫(枚)			小物花菫(枚)		
	昭和三年	昭和四年	昭和五年	昭和三年	昭和四年	昭和五年	昭和三年	昭和四年	昭和五年	昭和三年	昭和四年	昭和五年
岡山	一一、八五一	一四、二五六	一四、一六五	三一、四三九	二七、五四一	二七、五一四	五八七	四二九	六〇	二一、八八、〇六〇	二七、三三〇、九九三	三、〇二四、八八四
廣島	七、八五三	一一、三八九	六、九二七	二七〇	九六九	八、五二一	一、七六七	一、六〇〇	一〇〇	三〇、七四二	三四、五二四	一〇、七八三
福岡	五、〇三一	四、五八三	一、四二六	三〇	七二六	七二六	一、五四〇	一、五四〇	一	三〇、一、五七四	二八、三九二	二四、四、七三三
香川	三、三二八	五、三三九	三、六四四	四、四九一	五、八一〇	三、七、四〇七	一、九四六	一、九四六	二、六六六	三〇、一、五七四	二八、三九二	二四、四、七三三
兵庫	六八	六八	六八	六八	六八	六八	六八	六八	六八	六八	六八	六八
大分	二五、〇六三	三〇、七六七	二二、〇六二	七、六六五	八、六八二	七、四一八	二、九〇〇	一、九四六	二、六六六	二、五三三、一四三	三、〇五、一〇一九	三、二八〇、五〇〇
合計	二五、〇六三	三〇、七六七	二二、〇六二	七、六六五	八、六八二	七、四一八	二、九〇〇	一、九四六	二、六六六	二、五三三、一四三	三、〇五、一〇一九	三、二八〇、五〇〇

第二節 花菫ノ出張検査

花菫検査規則施行細則第一條ノ二但書ニ據リ、花菫ノ出張検査ヲ請求セル數量ハ、普通花菫三百九十五本、廣幅花菫千三百八十六枚、小物花菫四千三十枚ニシテ、此ノ請求口數二十口ナリ。

月別花菫出張検査請求高調査表(單位 普通本 其他枚)

月次	普通花菫			廣幅花菫			小物花菫		
	口數	數量	口數	數量	口數	數量	口數	數量	
三月	九〇	一八〇	—	—	—	—	—	—	
四月	—	—	—	—	—	—	—	—	
五月	—	—	—	—	—	—	—	—	
八月	七五	—	—	—	—	—	—	—	
十一月	五〇	—	—	—	—	—	—	—	
合計	三九五	—	—	—	—	—	—	—	

備考 本表ハ福岡縣産ノ花菫ニシテ門司港ニ於テ検査ヲ施行シタルモノナリ。

第三節 急速検査

本章第一節受檢品ノ内花菫検査規則施行細則第二十三條ニ據リ、特ニ急速ノ検査ヲ請求シタルモノハ、普通花菫二百三十三本、廣幅花菫三百十五枚、小物花菫三千二百二十三枚ニシテ、此ノ請求口數百二十九口ナリ。

月別急速検査請求高調査表

月次	普通花菫			廣幅花菫			短尺花菫			小物花菫		
	口數	數量	口數	數量	口數	數量	口數	數量	口數	數量	口數	
一月	二二	—	—	—	—	—	—	—	—	—	—	
二月	一六	—	—	—	—	—	—	—	—	—	—	
三月	三三	—	—	—	—	—	—	—	—	—	—	
合計	七二	—	—	—	—	—	—	—	—	—	—	

合	十	十	九	八	七	六	五	四	
計	二	一	月	月	月	月	月	月	月
	二	二	四	五	四	三	二	一	二
	三	四	五	四	三	二	一	二	三
	三	四	五	四	三	二	一	二	三
	三	四	五	四	三	二	一	二	三
	三	四	五	四	三	二	一	二	三
	三	四	五	四	三	二	一	二	三
	三	四	五	四	三	二	一	二	三
	三	四	五	四	三	二	一	二	三

尙參考ノ爲最近五箇年間ニ於ケル急速検査請求並検査請求總數ニ對スル歩合ヲ對照スレバ左表ノ如シ。

最近五箇年間急速検査請求高對照表

年次	種類	検査請求總數		急速検査請求數		總數ニ對スル急速検査請求歩合
		本(枚)數	口數	本(枚)數	口數	
大正十五年	小廣普	三三三、四四五	五、四〇六	四三二	三三八	〇・一三
	廣普	一一〇、四九九	六、〇〇二	二、三七五	三三八	〇・三〇
	小廣普	二二、四九六、一三三	八、四八六	一九三	三三八	〇・〇三
昭和二年	小廣普	二七、七三三	六、〇〇二	八、四八六	三三八	〇・〇七
	廣普	一一四、九二七	六、〇〇二	九七九	三三八	〇・〇九
	小廣普	三、一一八、三三三	六、〇〇二	五、四四一	三三八	〇・〇二
昭和三年	小廣普	二五、〇六三	五、六五七	二七六	一五〇	〇・〇一
	廣普	七六、六五六	五、六五七	八四八	一五〇	〇・〇二
	小廣普	二、九〇〇	五、六五七	八、九九三	一五〇	〇・〇三

年次	種類	検査請求品ノ修補乾燥	
		本(枚)數	口數
昭和四年	小廣普	三〇、七六七	七、三〇二
	廣普	八六、八二二	七、三〇二
	小廣普	一、九九六	七、三〇二
昭和五年	小廣普	三、〇五一、〇一九	六、三〇九
	廣普	二、三、〇六二	六、三〇九
	小廣普	七四、一八六	六、三〇九

第四節 検査請求品ノ修補乾燥

昭和五年中花苧検査請求品ノ内修補乾燥不完全ノ爲、検査請求人ヲシテ修理ヲ施サシメタルハ、普通花苧一萬六千九百本、廣幅花苧三千八百四十三枚、短尺花苧四枚、小物花苧九萬六千三百七十八枚ニシテ、検査總數ニ對シ普通花苧四割三分五厘、廣幅花苧五分二厘、短尺花苧一分五厘、小物花苧二分九厘ノ不完全品ヲ出セリ。今之ヲ月別ニ比較スレバ左表ノ如シ。

月別修理花苧調査表(單位普通本其他枚)

月次	種類	検査數	修理						計	歩合對照	
			乾燥及除黴	耳直	緣直	切繼	絲入	毛取		本年	前年
一月	小廣普	一、八三二	二二八	一一三	六二	二四九	一一一	七五三	四一一	三六六	
	廣普	三、六一〇	二〇	五一	三	三〇	一一一	一〇四	〇・二九	〇・四〇	
二月	小廣普	一、四六九、〇〇	一、二七八	二、三七三	一一二	一一一	二四九	三、九二二	〇・二七	〇・三三	
	廣普	三、一一八	五〇一	一一八	一一二	一六九	二八九	一、二四〇	三九八	三八九	
合計	小廣普	二、二四二	二二七	一一三	六二	二四九	一一一	七五三	〇・六一	〇・四五	
	廣普	二、二四三、三三三	九、二四六	三、二二五	一四一	一四一	六二〇	一、三三三	〇・五九	〇・四三	

九

三	四	五	六	七	八	九	十
月	月	月	月	月	月	月	月
小廣普 物尺幅通	小廣普 物幅通	小廣普 物幅通	小廣普 物幅通	小廣普 物幅通	小廣普 物幅通	小廣普 物幅通	小廣普 物幅通
二六〇 七、九六二 三三三	二五、九〇九 三、二四六 五、六八一	二四〇、五六五 一、一七六 三、四八三	三、八六〇三 四、六四 四七〇	二、四五六二 四、一六四 四七〇	二、七三六 八二 四〇五七	一、一〇 六、五四八 三、六七二	四、八五、一七五 二、九二一 四、三五八
二六〇 六六 一五二	一、六九九 四、三三 一、一〇	一、五八 九、六〇 三、四八七	二、〇四 三、三六五 二、二八	七二 五一 一、二七	一、五二 七一 一、六〇	三、七 一、五七 六二	二、九二一 一、一四 一、四九一
一五二 二五八 一〇七	一、六八 一、〇四 一、二四	八二 五、一三四 九八	三、六 二、二 二、二	三、六 二、五 二、二	二、七 二、七 二、七	一、四 一、三 一、三	一、四九一 一、三 一、三
一〇七 一〇二 一六九	二三八 一、六四 一、二四	二、八八 一、二七 一、二七	二、二 一、一 一、一	二、二 二、二 二、二	一、九 一、九 一、九	一、一 一、一 一、一	一、四九一 一、三 一、三
一六九 一〇二 九七八	一、二四 一、七五 一、七五	一、二八 一、二八 一、二八	一、一 一、一 一、一	一、一 一、一 一、一	一、一 一、一 一、一	一、一 一、一 一、一	一、四九一 一、三 一、三
九七八 四二六 四七五	六、九八三 一、三三二 三、七一	五、八六二 〇、二四 〇、二四	四、八六 四、八六 四、八六	四、八六 四、八六 四、八六	四、八六 四、八六 四、八六	四、八六 四、八六 四、八六	一、四九一 一、三 一、三
四七五 〇、二九 〇、二九	〇、二九 〇、二九 〇、二九	〇、二九 〇、二九 〇、二九	〇、二九 〇、二九 〇、二九	〇、二九 〇、二九 〇、二九	〇、二九 〇、二九 〇、二九	〇、二九 〇、二九 〇、二九	〇、二九 〇、二九 〇、二九

合 計	十 二 月	十 一 月
小廣普 物尺幅通	小廣普 物幅通	小廣普 物幅通
三、二八三、九三五 七三、九一四 二六六	三、九四三〇 一、一七二 四、一五二	三、二一六 三、八九七 三、三三三 三、二七〇 一、三三三 六、三三三 三、二七〇
一、〇一三 二、二九 一、〇一三	一、〇一三 二、二九 一、〇一三	二、〇二 九九 一、四八 五五 三六 二八
三、〇〇五 一、八七〇 七三三	三、〇〇五 一、八七〇 七三三	三、〇〇五 一、八七〇 七三三
九、六、三七八 一、〇、六六九 三、八四三	九、六、三七八 一、〇、六六九 三、八四三	九、六、三七八 一、〇、六六九 三、八四三
〇、二九 〇、二九 〇、二九	〇、二九 〇、二九 〇、二九	〇、二九 〇、二九 〇、二九

前項ノ不完全品ヲ更ニ產地別ニ表示スレバ左ノ如クニシテ、今各產地ニ就キ種類毎ニ比較スルトキハ、普通花苧ニ在リテハ廣島縣産ノ成績最不良ニシテ、受檢數ニ對シ七割五分ニ相當スル不完全品ヲ出シ、之ニ亞ギ福岡縣ノ五割九分八厘、香川縣ノ三割九分四厘、岡山縣ノ三割六分四厘、兵庫縣ノ一割二分六厘等ニシテ、前年ニ比スレバ香川、兵庫ノ兩縣ヲ除キ他ハ成績不良ナリ。又廣幅花苧ハ香川縣産ノ七分二厘、福岡、兵庫兩縣ノ六分一厘、岡山縣ノ三分七厘ニシテ、前年ニ比シ獨リ岡山縣ノ成績良好ヲ示シ他ハ孰レモ成績不良ナリ。小物花苧ニ在リテハ兵庫縣産ノ三分、岡山縣ノ二分九厘、福岡縣ノ七厘等前年ニ比シ孰レモ良好ノ成績ヲ得タリ。

府縣別修理花苧調査表 (單位 普通本 其他枚)

府縣	種類	檢査數	乾燥及除敵	耳直	綠直	切繼	絲入	毛取	計	本年	前年
岡山	小短廣普	三、〇〇五、五二九	三、七、一三三	三、七、一四四	三、七、七〇	一一、一一二	一一、一一二	八、九、一四八	〇、二九	〇、三〇	〇、三〇
	物尺幅通	一、四、〇二八 二、七、四〇六 六〇	一一、二二四 三、三三九	四五二 三一八	六六六 一九八	一、二三四 一、五二九	一、二三四 一、五二九	五、一〇五 一、〇一〇	三、六四 〇、三七	三、四八 〇、四二	三、四八 〇、四二

合 計	大 兵 香		福 岡		廣 島	
	分	庫	川	岡	島	島
小短廣普 物尺幅通	短普 尺通	小短廣普 物尺幅通	廣普 幅通	小短廣普 物尺幅通	廣普 幅通	小廣普 物幅通
三二八、九三五 二六六 三九四三〇	一 六八	二二九、五三三 五五 二、三〇八	三七、二四三 三六四 七二六	一〇、七八三 一、四九九 七二六	七、〇八九 八、五二一 一、五〇	一一三 一〇〇 一八
二、九五七 一、一七二 四、一五二		七、七三 一、〇六八 四、三一九	三、三三 二、四 一、〇六	三、五二 一、〇六 四	六、二〇 三、三 五八	三二 二〇
三、八八一 三、一七二		二、一七 一、六 三、四	三、四 三、四 三、四	三、〇二 三、四 四	三、〇二 一、六六 一、六五	八 一、九
一、一五三 七、三四		四、一五 四、〇三	一、一五 七、六	二、三三 九	一、四一 一、六五	五
九六、三七八 四		七、一五九 三	二、一六 四、六	五、九〇 五、二 〇、七二	四、二四 五、二〇 〇、六一	八三 七、五〇
〇、二九 〇、一五		〇、四四 〇、三〇	〇、一六 〇、六一	三、九四 三、九四	〇、〇七 〇、〇七	〇、〇七 〇、〇七
〇、三三 〇、三三		〇、三〇 〇、三〇	〇、六 〇、六	〇、七二 〇、七二	〇、〇七 〇、〇七	〇、〇七 〇、〇七
〇、二二 〇、二二		〇、二二 〇、二二	〇、二二 〇、二二	〇、二二 〇、二二	〇、二二 〇、二二	〇、二二 〇、二二

尙參考ノ爲、最近五箇年間ノ検査花蕊修理高對照表ヲ掲グ。

最近五箇年間検査花蕊修理高對照表

年 次	檢 査		修 理		修 理 品 出 現		修 理 品 出 現 步 合	
	普通花蕊	廣幅花蕊	普通花蕊	廣幅花蕊	普通花蕊	廣幅花蕊	普通花蕊	廣幅花蕊
大正十五年	三三、〇二二	一一九、〇八六	七、三八二	二、四七三	九、四、七四二	四、〇〇〇	〇、三三三	〇、一八
昭和元年	二七、六三三	一一六、四〇〇	一、六三三	一、五五五	八、〇、五八四	二、八五	〇、二七	〇、三三
昭和三年	二四、九七二	七五、五一四	二、九〇〇	二、三六二	六、一、三四〇	四、九八	〇、五一	〇、二六
昭和四年	三〇、九〇三	八八、〇八二	一、九九六	一、九八二	九、七、九九九	四、四六	〇、五四	〇、三三
昭和五年	二二、一六〇	七三、九一四	二、六六三	二、八三三	九、六、三七八	四、三五	〇、五二	〇、二九

府縣別出張検査修理花蕊調査表(單位普通本)

府 縣	種 類	檢 査 數	修 理		修 理 品 出 現		修 理 品 出 現 步 合	
			乾燥及除敵	耳直	絲入	毛取	計	本年
福 岡	小廣普 物幅通	三九五 一、三六六 四、〇三〇		二七			二九	〇、七八 〇、三五 〇、二一
昭 和 三 年		二四、九七二						〇、二六
昭 和 四 年		三〇、九〇三						〇、三三
昭 和 五 年		二二、一六〇						〇、二九

第五節 検査成績

昭和五年中検査ヲ施行シタル花蕊ノ總數ハ、普通花蕊二萬三千五百五十五本、廣幅花蕊七萬五千三百枚、短尺花蕊二百六十六枚、小物花蕊三百二十八萬七千九百六十五枚ニシテ、内本所へ搬入シテ検査ヲナシタルモノハ普通花蕊二萬三千六百六十本、廣幅花蕊七萬三千九百四十四枚、短尺花蕊二百六十六枚、小物花蕊三百二十八萬三千七百五十三枚、捺染用生地百八十二枚ナリ。而シテ其ノ検査ノ結果普通花蕊ハ合格完全一萬九千七百五十三本、合格尺不足千八百五十四本、不合格千五百五十三本、廣幅花蕊ハ合格七萬三千三百七十六枚、不合格二千五百三十八枚、小物花蕊ハ合格三百三十三萬五千二百三十四枚、不合格十四萬八千五百十九枚、捺染用生地ハ全部成績良好ナリ。而シテ其ノ検査成績ヲ更ニ歩合ニ換算スル時ハ、普通花蕊ハ受檢數ニ對シ合格完全八割五分三厘、合格尺不足八分、不合格六分七厘、廣幅花蕊ハ合格九割六分六厘、不合格三分四厘、短尺花蕊ハ合格八割七分二厘、不合格一割二分八厘、小物花蕊ハ合格九割五分五厘、不合格四分五厘ニ各相當セリ。以上ノ成績ヲ其ノ前年ニ比スル時ハ短尺花蕊ヲ除キ他ハ孰レモ成績良好ナリ。

出張検査ハ普通花苧三百九十五本、廣幅花苧千三百八十六枚、小物花苧四千三十枚ニシテ孰レモ好成績ヲ得タリ。今之ヲ月別ニ調査スレバ左表ノ如シ。

月別廣幅花苧検査成績表(單位普通本其他枚)

月次	種類		検査數	合		量目	原		染色	機	合		幅	計	步合
	廣	普		完全	尺不足		料	色			地	經			
一月	廣	普	一、八三三	一、五八五	一、六一	八	四	四	五	二	二	二	二	八	八六
二月	廣	普	三、六一〇	三、五二三	二〇三	八	四	四	五	二	二	二	二	八	八七
三月	廣	普	三、二四六	二、七二四	二〇三	八	四	四	五	二	二	二	二	八	八七
四月	廣	普	三、二四六	二、七二四	二〇三	八	四	四	五	二	二	二	二	八	八七
五月	廣	普	三、二四六	二、七二四	二〇三	八	四	四	五	二	二	二	二	八	八七
六月	廣	普	三、二四六	二、七二四	二〇三	八	四	四	五	二	二	二	二	八	八七
七月	廣	普	三、二四六	二、七二四	二〇三	八	四	四	五	二	二	二	二	八	八七
八月	廣	普	三、二四六	二、七二四	二〇三	八	四	四	五	二	二	二	二	八	八七

月別小物花苧検査成績表(單位枚)

月次	種類		検査數	合		量目	原		染色	機	合		幅	計	步合
	廣	普		完全	尺不足		料	色			地	經			
一月	廣	普	一、二一〇	九、一一	一一	四	〇	二	六	三	二	二	二	八	〇七三
二月	廣	普	六、五四八	六、三〇八	一〇八	四	〇	二	六	三	二	二	二	八	二四〇
三月	廣	普	二、九四四	二、四三三	三〇四	四	〇	二	六	三	二	二	二	八	二五二
四月	廣	普	二、九四四	二、四三三	三〇四	四	〇	二	六	三	二	二	二	八	二五二
五月	廣	普	二、九四四	二、四三三	三〇四	四	〇	二	六	三	二	二	二	八	二五二
六月	廣	普	二、九四四	二、四三三	三〇四	四	〇	二	六	三	二	二	二	八	二五二
七月	廣	普	二、九四四	二、四三三	三〇四	四	〇	二	六	三	二	二	二	八	二五二
八月	廣	普	二、九四四	二、四三三	三〇四	四	〇	二	六	三	二	二	二	八	二五二

步合對照	合 計	月 次																			
		本年	前年	四月	五月	六月	七月	八月	九月	十月	十一月										
本年	三、二八三、七五三	三、一三五、二三四	九、五五	七	九、五五六四	三、九、九九一	二、一九五七	二、一九五七	二、一九五七	二、一九五七	二、一九五七	二、一九五七	二、一九五七	二、一九五七	二、一九五七	二、一九五七	二、一九五七	二、一九五七	二、一九五七	二、一九五七	二、一九五七
前年	三、一八六、〇三	三、〇四、二六九	九、三三	七	九、七九五	三、八、七三	二、八七三	二、八七三	二、八七三	二、八七三	二、八七三	二、八七三	二、八七三	二、八七三	二、八七三	二、八七三	二、八七三	二、八七三	二、八七三	二、八七三	二、八七三
合計	三、二八三、七五三	三、一三五、二三四	九、五五	七	九、五五六四	三、九、九九一	二、一九五七	二、一九五七	二、一九五七	二、一九五七	二、一九五七	二、一九五七	二、一九五七	二、一九五七	二、一九五七	二、一九五七	二、一九五七	二、一九五七	二、一九五七	二、一九五七	二、一九五七

月別小物花莖捺染用生地検査成績表(單位枚)

月 次	檢 査 數	生 地 正 品	不 合 格
十月	一八二	一八二	

月別普通花莖出張検査成績表(單位普通本)

月次	種類	検査數	合 格		不 合 格		幅 計	步 合
			完全	尺不足	量目	原料染色		
四月	廣普通	九〇	八五	五				
合計	廣普通	三三三	三二九	四				

合 計	五月			九月			十一月		
	廣普通	廣普通	廣普通	廣普通	廣普通	廣普通	廣普通	廣普通	廣普通
検査數	一八〇	一六七	一六七	二七〇	二七〇	二七〇	二七〇	二七〇	二七〇
合格	一六七	一六七	一六七	二七〇	二七〇	二七〇	二七〇	二七〇	二七〇
不合格	一三	〇	〇	〇	〇	〇	〇	〇	〇
幅計	一、三六八	一、三六八	一、三六八	一、三六八	一、三六八	一、三六八	一、三六八	一、三六八	一、三六八
步合	〇、九三	〇、九三	〇、九三	〇、九三	〇、九三	〇、九三	〇、九三	〇、九三	〇、九三

月別小物花莖出張検査成績表(單位枚)

月 次	檢 査 數	合 格	不 合 格		步 合
			量目	品質	
四月	四〇〇	四〇〇			
五月	一、一四〇	一、一三九			
九月	一、三八一	一、三七五			
十一月	一、一〇九	一、〇九八			
合計	四、〇〇〇	三、九〇二			

備考 本表ハ福岡縣産ノ花莖ニシテ門司港ニ於テ検査ヲ施行シタルモノナリ。
 尙検査成績ヲ各府縣別ニ調査スレバ左表ノ如クニシテ、今各産地ニ就キ比較スルトキハ、普通花莖ニ在リテハ廣島縣産ノ成績最不良ニシテ検査數ニ對シテ一分六厘ノ不合格ヲ出シ、福岡縣之ニ亞ギ七分四厘ノ不合格ヲ出セリ。又廣幅花莖ハ香川縣産ニ於テ八分五厘ヲ出セシ外他ハ良好ノ成績ヲ得タリ。小物花莖亦好成绩ヲ收メ得タリシモ、兵庫縣産ノミ不良ノ成績ヲ示セリ。

府縣別廣普通花苧檢查成績表(單位普通本)

府縣	種類	檢查數	合格		量目		原料		染色		模樣		地合		經糸數		耳仕上		緣仕上		幅	計	步合
			完全	尺不足	量目	原料	染色	模樣	地合	經糸數	耳仕上	緣仕上											
岡山	短廣普	一四、〇二八	一、四〇三	六七五	三三九	二九一	四七	六七	一五七	四五	八〇	四五	一	三	九五〇	〇六六							
廣島	短廣普	二七、四〇六	二、六五一	二七七	四三	三三六	一六	一五三	八〇	四五	一	三	八九五	〇三三									
福岡	短廣普	六〇	六〇	九	四三	一	一	一	一	一	一	一	一	一	一	一	一	一	一	一	一	一	一
香川	廣普	一、四九	一、四九	一〇	三三	三二	一九	二〇	九七	三	一	一	一	一	一	一	一	一	一	一	一	一	一
兵庫	短廣普	三、七二	三、七二	二二	八二	四二	一	二	二	二	二	二	二	二	二	二	二	二	二	二	二	二	二
大分	短廣普	一、五〇	一、五〇	一	一	一	一	一	一	一	一	一	一	一	一	一	一	一	一	一	一	一	一
合計	短廣普	二、三、一、六〇	一、九、七、五三	一、八、五、四	四、〇、四	五、八、二	六、〇	六、八	三、七、四	三、三	三、七、一	一、五、五三	一、五、三、八	一、五、三、八	〇、六、七	〇、三、四							

府縣別小物花苧檢查成績表(單位枚)

府縣	種類	檢查數	合格		量目		品質		捺染		長サ		計	步合
			完全	尺不足	量目	品質	捺染	長サ						
岡山	短廣普	三、〇、三、三二	二、九、〇、四	八、五、六	七	七、九、二、五	三、八、二、七	一、一、二、九、八	一、二、八、六、七、三	〇、四、二				
廣島	短廣普	一、〇〇	一、〇〇	一、〇〇	一、〇〇	一、〇〇	一、〇〇	一、〇〇	一、〇〇	一、〇〇	一、〇〇	一、〇〇	一、〇〇	一、〇〇
福岡	短廣普	一、〇、六、〇一	一、〇、四、六二	一、〇、四、六二	一、〇、四、六二	一、〇、四、六二	一、〇、四、六二	一、〇、四、六二	一、〇、四、六二	一、〇、四、六二	一、〇、四、六二	一、〇、四、六二	一、〇、四、六二	一、〇、四、六二
合計	短廣普	三、三、二、八三	三、一、三、五三	三、一、三、五三	三、一、三、五三	三、一、三、五三	三、一、三、五三	三、一、三、五三	三、一、三、五三	三、一、三、五三	三、一、三、五三	三、一、三、五三	三、一、三、五三	三、一、三、五三

府縣別小物花苧捺染用生地檢查成績表(單位枚)

府縣	檢查數	生地	正品	不合格
福岡	一八二	一八二	一八二	一八二

尙昭和五年中ノ檢查成績ヲ種類別ニ調査スルニ、普通花苧中百本以上ノ受檢數アルモノ、中最成績不良ヲ示セルハ目迫飛込百五十經ニシテ受檢數ニ對シ七分九厘ノ不合格ヲ出シ、之ニ亞ギ機械飛込百八十經ノ七分八厘、目迫織百五十經ノ七分六厘、同三百三十經ノ七分等ノ各不合格ヲ出セルモ、前年ニ比シ僅カ目迫織他ハ孰レモ成績良好ナリ。

廣幅花苧ハ良好ナル成績ヲ示セルモ、百枚以上ノ受檢品中機械織百八十經最成績不良ニシテ八分三厘ノ不合格ヲ出シ、他ハ五分以下ニ止マレリ。

短尺花苧ハ漸次減少ノ傾向ニテ、本年モ僅ニ二百六十六枚ノ受檢數アリタルニ過ギズ。

小物花苧中千枚以上ノ受檢數アルモノニ就キ觀ルニ、本年ハ特ニ機械織百八十經ノ成績不良ニシテ一割二分一厘ノ不合格ヲ出シ、之ニ亞ギ目迫織二百六十經ノ五分九厘、同三百三十經ノ四分九厘、同二百四十經ノ四分七厘等ノ不合格ヲ出セリ、他ハ普通ノ成績ナリトス。

以上ノ種類別成績ヲ統計スレバ左表ノ如シ。

花莖種類別検査成績表 (單位普通本)
其他枚

種	類													
	綾地織	機械飛込		機械織				縞織			目迫縞			
二百四十經	二百四十經	四百經以上	百八十經	二百二十經	二百四十經	二百九十經	三百三十經	二百九十經	二百四十經	二百四十經	二百九十經	三百三十經	三百六十經	三百六十經
普通	普通	小普通	小廣物	小普通	小普通	小普通	小普通	小普通	小普通	小普通	小普通	小普通	小普通	小普通
1	1	200	4080	2508	708	3826	100	400	2	101	34	1	599	120
1	1	190	3763	2105	649	3586	100	396	2	101	34	1	595	120
		10	317	303	59	240		4					4	
1000	1000	995	922	879	917	939	1000	990	1000	1000	1000	1000	1000	1000
		05	078	22	083	061		0					07	07

種	類													
	目迫諸目	目迫飛形	目迫飛込	目迫織				目迫縞				縞織		
三百六十經	二百六十經	三百三十經	百五十經	百五十經	百五十經	百八十經	二百二十經	二百四十經	二百六十經	二百九十經	三百三十經	三百六十經	三百六十經	三百六十經
小普通	小普通	小普通	小廣物	小廣物	小廣物	小普通	小普通	小普通	小普通	小普通	小普通	小普通	小普通	小普通
50	100	47	15	2924	1527	270	3868	310	270	357	36	4873	1715	2617
50	100	38	15	2694	1508	270	3573	302	270	350	34	4645	1619	2489
		9	19	230	8	295	1	7	2	228	1006		28	
1000	1000	809	1000	988	921	1000	974	924	952	980	944	953	1000	1000
		291	012	079	026	076	020	056	047	059	049		070	

捺染		切込織		中繼		七		立	
二百二十經	二百四十經	二百六十經	二百九十經	三百三十經	三百六十經	二百九十經	二百四十經	二百二十經	百五十經
小廣物	小廣物	小物	小物	小物	小物	小物	小物	小物	小物
幅	幅	物	物	物	物	物	物	物	物

二四、九四八	一〇	三三〇、一七〇	二六、二九六三六	四一五	二八〇、八五	一五、一五六	一五〇	一三五	六八	一	二一七、八	一五七	一五〇	三七
二四、五〇一	一〇	三三〇、四六二	二、四九七、九八六	四一四	二七〇、四三	一五、一五一	五〇	一三五	六八	一	二一六、二	一五六	一四六	三七
四四七	一	一一七〇八	一三二、六五〇	一	一〇四、二	七九	一	一	一	一	一六	一	四	一
九八二	一〇〇〇	九六五	九五〇	一〇〇〇	九六三	九六八	一〇〇〇	一〇〇〇	一〇〇〇	一〇〇〇	九九三	九九四	九九三	九七三
〇一八	〇三五	〇〇三	〇五〇	〇三〇	〇三七	〇三二	〇〇七	〇〇七	〇〇七	〇〇七	〇〇七	〇〇六	〇二七	〇二七

錦花		額花		紋花		諸目		諸目	
三百六十經	三百六十經	二百四十經	二百六十經	二百四十經	二百六十經	八十經	八十經	二百二十經	二百四十經
小物	小物	小物	小物	小物	小物	小物	小物	小物	小物
通	通	通	通	通	通	通	通	通	通

九七	二八〇、五	五〇	二〇、二	六五、二	四三	一四	六九、九	五〇	二〇	二〇	一〇〇	一〇〇	二二、八	五〇	九三、五	一	四〇〇	一四、八九五	二七、八	四一、九	五〇	四九	一	
九七	二七、二五	五〇	一、九二八	五五、二	四三	一四	六八、五	四九	二〇	二	一〇〇	一〇〇	二二、七	三五	九三、一	一	三九、六	一四、八六五	二七、一	四一、二	五〇	四九	一	
八〇	八〇	一〇〇	一〇〇	一〇〇	一〇〇	一〇〇	一〇〇	一〇〇	一〇〇	一〇〇	一〇〇	一〇〇	一〇〇	一〇〇	一〇〇	一〇〇	一〇〇	一〇〇	一〇〇	一〇〇	一〇〇	一〇〇	一〇〇	一〇〇
〇二九	〇四二	〇五三	〇〇〇	〇〇〇	〇〇〇	〇〇〇	〇〇〇	〇〇〇	〇〇〇	〇〇〇	〇〇〇	〇〇〇	〇〇〇	〇〇〇	〇〇〇	〇〇〇	〇〇〇	〇〇〇	〇〇〇	〇〇〇	〇〇〇	〇〇〇	〇〇〇	〇〇〇

種	類	検査數	合格	不合格	合格		不合格
					合格	不合格	
目迫織	百五十經	四〇	三九	—	九七五	〇二五	〇二五
	百五十經	一〇八	一〇七	—	九七一	〇〇九	〇〇九
目迫飛込	百五十經	三三	三三	—	一〇〇〇	—	—
	百二十經	六一	六一	—	一〇〇〇	—	—
諸目織	百二十經	三三	三三	—	一〇〇〇	—	—
	百二十經	六一	六一	—	一〇〇〇	—	—
捺染	百六十經	三〇	三〇	—	九九四	〇〇六	〇〇六
	百六十經	一五七	一四八	—	九四三	〇五七	〇五七
目迫飛込	百五十經	九〇	九〇	—	九九七	〇〇三	〇〇三
	百五十經	七六〇	七五八	—	九九七	〇〇三	〇〇三
捺染	百五十經	五三二	五二八	—	九九二	〇〇八	〇〇八
	百五十經	三九五	三九四	—	九九二	〇〇八	〇〇八
合	計	一三八六	一三八〇	六	九九六	〇〇四	〇〇四
	計	四〇三〇	四〇二二	八	九九六	〇〇四	〇〇四

花蕙種類別出張検査成績表 (單位普通本其他枚)

種	類	検査數	合格	不合格	合格		不合格
					合格	不合格	
目迫織	百五十經	四〇	三九	—	九七五	〇二五	〇二五
	百五十經	一〇八	一〇七	—	九七一	〇〇九	〇〇九
目迫飛込	百五十經	三三	三三	—	一〇〇〇	—	—
	百二十經	六一	六一	—	一〇〇〇	—	—
諸目織	百二十經	三三	三三	—	一〇〇〇	—	—
	百二十經	六一	六一	—	一〇〇〇	—	—
捺染	百六十經	三〇	三〇	—	九九四	〇〇六	〇〇六
	百六十經	一五七	一四八	—	九四三	〇五七	〇五七
目迫飛込	百五十經	九〇	九〇	—	九九七	〇〇三	〇〇三
	百五十經	七六〇	七五八	—	九九七	〇〇三	〇〇三
捺染	百五十經	五三二	五二八	—	九九二	〇〇八	〇〇八
	百五十經	三九五	三九四	—	九九二	〇〇八	〇〇八
合	計	一三八六	一三八〇	六	九九六	〇〇四	〇〇四
	計	四〇三〇	四〇二二	八	九九六	〇〇四	〇〇四

第二章 野草蕙ノ検査

第一節 野草蕙ノ搬入搬出

昭和五年中本所ニ搬入シテ検査ヲ受ケタル野草蕙ノ數量ハ、長物二百八十七本、廣幅(十八尺以下)六萬六千二百四十九枚、廣幅(十二尺未滿)四十五萬三千三十一枚ナリ。而シテ以上ノ數量ヲ月別ニ比較スルニ、長物ハ數量僅少ナルヲ以テ暫ク措キ、廣幅(十八尺以下)ハ一月最多ク一萬四千枚ヲ超ヘ、六、二、三ノ三箇月之ニ亞ギ孰レモ六千乃至七千餘枚ニ達ス。廣幅(十二尺未滿)ハ一、八、二、十二ノ四箇月最多ク五萬乃至六萬枚以上ニ達セリ。

今前記受檢數ヲ月別ニ調査シ、其ノ口數並検査後ノ搬出數ヲ對照スレバ左表ノ如シ。

月別野草薙搬入搬出對照表 (單位長物本 廣幅枚)

月次	種類	搬入		搬出		計	口數
		普通検査	急速検査	全部搬出	一部搬出		
一月	長幅(甲)物	九	四	一四	九	九	二
一月	廣幅(甲)物	一四、〇九九	九六	一四、一九五	三八一	四、二六七	二九五
一月	廣幅(乙)物	六三、七一五	六〇	六四、三二五	一、〇六五	二四、〇六八	六一、八二一
二月	長幅(甲)物	六三	二五	八八	六六	三三、六四	六、六三
二月	廣幅(甲)物	七、〇〇八	二二五	七、二三三	二六八	二、七九九	六、一六三
二月	廣幅(乙)物	五二、一七一	四七一	五一、六四二	八一一	一八、八五二	五二、一六三
三月	長幅(甲)物	一	二	三	二	五	三
三月	廣幅(甲)物	六六、六三二	一〇四	六七、七二六	二五〇	三、九七九	八、八七七
三月	廣幅(乙)物	四五、八〇六	二四五	四六、〇五一	八〇九	一九、五八四	五四、四八三
四月	長幅(甲)物	四、〇一六	四	四、〇二〇	一一一	四、八九八	一、〇一九
四月	廣幅(甲)物	一、一五四	一	一、一五五	二五五	二、六二九	四、二二五
四月	廣幅(乙)物	三、五九八	四四	三、六四二	二二	三、〇七九	一、九二七
五月	長幅(甲)物	一三、一四〇	二七	一三、一六七	八〇	一、五三〇	一、〇二五
五月	廣幅(甲)物	七、四八二	二七	七、五〇九	一七七	四、二二五	一、一三三
五月	廣幅(乙)物	二、五三三	二	二、五三五	二八九	八、一九九	二、四五八
六月	長幅(甲)物	五、〇九〇	二	五、〇九二	一四六	三、〇四八	二、四九〇
六月	廣幅(甲)物	二九、四一三	二	二九、四一五	三七五	一五、三二九	九、二七二
六月	廣幅(乙)物	三、〇六七	二	三、〇六九	一四六	三、〇四八	二、四九〇
七月	長幅(甲)物	八	一	九	八一	二、五八〇	一、三三三
七月	廣幅(甲)物	四、四七三	六三	四、五三六	一五五	二、五八〇	一、三三三
七月	廣幅(乙)物	五三、四六六	二九	五三、五二九	五〇四	二、三六二	二四、二八七
八月	長幅(甲)物	二九	一	三〇	五	二、六一七	二、七二二
八月	廣幅(甲)物	五、一六六	九	五、一七五	一六〇	二、六一七	二、七二二
八月	廣幅(乙)物	四、六〇一	一	四、六〇二	五〇八	二九、七九五	二、二一九
九月	長幅(甲)物	九	一	一〇	一	二	一
九月	廣幅(甲)物	一四、〇九九	九六	一四、一九五	三八一	四、二六七	二九五
九月	廣幅(乙)物	六三、七一五	六〇	六四、三二五	一、〇六五	二四、〇六八	六一、八二一
計	長幅(甲)物	九	四	一四	九	九	二
計	廣幅(甲)物	一四、〇九九	九六	一四、一九五	三八一	四、二六七	二九五
計	廣幅(乙)物	六三、七一五	六〇	六四、三二五	一、〇六五	二四、〇六八	六一、八二一

月次	種類	搬入		搬出		計	口數
		普通検査	急速検査	全部搬出	一部搬出		
十月	長幅(甲)物	二、八四二	三六	二、八四二	一、二九六	三、七四七	一四七
十月	廣幅(甲)物	四〇、三二五	一	四〇、三二六	一、三六八	四、五七二	六〇二
十月	廣幅(乙)物	二、八四二	一	二、八四三	一、二九六	三、七四七	一四七
十一月	長幅(甲)物	二	一	三	一	二	一
十一月	廣幅(甲)物	三、〇六七	一	三、〇六八	一、二八三	三、一七七	七九
十一月	廣幅(乙)物	三三、八四一	六	三三、八四七	一、五二二	三、八三五〇	四四〇
十二月	長幅(甲)物	六	一	七	一	六	一
十二月	廣幅(甲)物	二、四五四	一	二、四五五	一、三三七	二、五二二	七一
十二月	廣幅(乙)物	五〇、〇六九	四	五〇、〇七三	一、八八五	四、〇二四	四二二
計	長幅(甲)物	二八一	六	二八七	五九	二八七	五九
計	廣幅(甲)物	六五、九一七	三三	六六、二四九	二、〇二七	三、三三〇	二、〇四七
計	廣幅(乙)物	四四、九六二	一	四五、一三一	六、二二六	二、三〇九	二、〇四七

備考 長物トハ十八尺ヲ超ユルモノ、廣幅(甲)ハ長サ十二尺以上十八尺以下ノモノ、廣幅(乙)ハ長サ十二尺未滿ノ野草薙ヲ謂フ、以下之ニ做フ、
前表ノ搬入野草薙ヲ各府縣別ニ觀察スルトキハ、岡山縣產首位ヲ占メ總數ノ八割五厘ニ相當シ、之ニ亞ギ香川縣ノ一割二分、兵庫縣ノ七分一厘、石川縣ノ四厘等ナリ。

最近三箇年間府縣別搬入野草薙調査表 (單位枚長 物ヲ含ム)

府縣	昭和三年		昭和四年		昭和五年	
	搬入數	合計	搬入數	合計	搬入數	合計
岡山	二九〇、三三三	・八七九	三九三、九二二	・八三五	四一六、九九六	・八〇五
香川	一一、九八一	・〇三九	三七、五九三	・〇八〇	六一、九九八	・一一〇
兵庫	二四、五四一	・〇七四	三六、三三二	・〇七六	三七、〇〇四	・〇七一
石川	二、五七一	・〇〇八	四、二〇三	・〇〇九	一、八六九	・〇〇四
合計	三三〇、四二六	—	四七一、九三九	—	五一七、六六七	—

第二節 野草薙ノ出張検査

花薙検査規則施行細則第一條ノ二但書ニ據リ、野草薙ノ出張検査ヲ請求セル數量ハ、廣幅(甲)千四百十九枚、廣幅(乙)二千五十三枚ナリ。今此ノ請求數ヲ月別ニ比較スレバ左表ノ如シ。

月別野草薙出張検査請求高調査表(單位枚)

月次	種類	受付數	口數	月次	種類	受付數	口數
一月	廣幅(甲)	六五八	一四	合計	廣幅(甲)	三〇	二
一月	廣幅(乙)	九一七	二〇		廣幅(乙)	八九	三
二月	廣幅(甲)	二三七	七	廣幅(甲)	二八	二	
二月	廣幅(乙)	六二二	一〇	廣幅(乙)	二二	三	
三月	廣幅(甲)	一九七	六	廣幅(甲)	一四九	二七	
三月	廣幅(乙)	六	一	廣幅(乙)	二〇五三	四三	
合計		一六二	二				

第三節 急速検査

本章第一節受檢品ノ内、特ニ急速検査ヲ請求シタル野草薙ハ、長物六本、廣幅(甲)三百三十二枚、廣幅(乙)千五百十一枚、此ノ口數二百二十四口ナリ。而シテ今之ヲ月別ニ比較スルニ其ノ請求數ノ春夏秋冬多ク夏秋ニ少キハ、春冬ノ兩季ハ海外註文品ノ積出期ニ相當シ、急ヲ要スル出荷多キト。夏秋二季ニ至リテハ取引閑散ヲ常トスルガ故ナリトス。

月別急速検査請求高調査表(單位長物本 廣幅枚)

月次	長物	廣幅(甲)	廣幅(乙)	口數	月次	長物	廣幅(甲)	廣幅(乙)	口數
一月	四	九六	六一〇	六三	一月	一	六三	六	六
合計									

第四節 検査請求品ノ修補乾燥

昭和五年中野草薙検査請求品ノ内修補乾燥不完全ノ爲、検査請求人ヲシテ修理ヲ施サシメタル數量ハ、長物及廣幅ヲ通シ四萬六千七百二十四枚ニシテ、検査總數ニ對シ八分九厘ノ不完全品ヲ出セリ。今之ヲ月別ニ統計スレバ左表ノ如シ。

月別修理野草薙調査表(單位枚 長物ヲ含ム)

月次	長物	廣幅(甲)	廣幅(乙)	口數	月次	長物	廣幅(甲)	廣幅(乙)	口數
一月	二	一〇四	二四五	七二	一月	一	六	一五一一	二二四
二月	一	四	二四	五	二月	一	五	四	五
三月	二	四	二七	一三	三月	一	五	三六	三
四月	一	二	四	一	四月	一	五	四	三
五月	一	二	二	一	五月	一	五	四	三
六月	一	二	二	一	六月	一	五	四	三
七月	一	二	二	一	七月	一	五	四	三
合計					合計				

月次	検査數	修理			計	歩合對照	
		乾燥及除黴	絲入	緯直		本年	前年
一月	六六、七一八	四一	一、三六一	三、〇七七	〇六八	〇六〇	
二月	六〇、〇六四	三六	一、三〇五	四、五二八	〇九八	〇九〇	
三月	七三、一〇〇	二四	一、七六七	四、四八七	〇八七	〇八六	
四月	二〇、五一六	一〇	七七二	二、四五一	一五八	〇八四	
五月	一四、三二八	一五	一九六	五七八	〇五五	二一九	
六月	一六、九六四	二二	三一一	七八八	〇六六	〇九四	
七月	二八、〇〇〇	三七六	五三六	一、〇三七	〇七〇	二三三	
八月	五二、一七一	二二四	六九九	三、八六三	〇九二	〇七〇	

合計	九 月			十 月			十 一 月			十 二 月			
	六〇、一〇〇	一、二八	一、〇三三	五、九八七	七、一五二	〇、二九	〇、六四	四八、五二七	六六	八一	三、二七四	四、一五一	〇、八六
三八、三三一	六五	八一〇	一、八六七	二、七四二	〇、七二	〇、五二	四六、九四一	一四	八四九	三、一五一	四、〇一四	〇、八六	〇、八四
五二、五七六〇	一、二二〇	一〇、四四九	三、五〇八八	四六、七二四	〇、八九	〇、八一							

前表ノ不完全品ヲ更ニ產地別ニ左ニ表示シ、各產地ニ就キ之ヲ比較スレバ、石川縣ノ成績最不良ニシテ受檢數ニ對シ一割四分七厘ニ相當スル不完全品ヲ出シ、岡山縣之ニ亞ギ九分四厘、香川縣七分六厘、兵庫縣ノ五分一厘等前年ニ比シ孰レモ成績不良ナリ。

府縣別修理野草莖調查表 (單位枚 長物)

府縣	檢查數	修理			計	本年	前年
		乾燥及除敵	絲入	緯直			
岡山	四二、三九一	八四三	八、八六七	三、〇五一	三、九八一	〇、九四	
香川	六、一九〇	一九〇	九、一五	三、五七二	四、六八七	〇、七六	
兵庫	三八、〇七四	三三二	五、〇六	一、三九〇	一、九二八	〇、五一	
石川	一、九八五	五五	一、六一	七五	二九一	二、四七	
合計	五二、五七六〇	一、一八〇	一〇、四四九	三、五〇八八	四六、七二四	〇、八九	

府縣別修理野草莖種類別調查表 (單位枚 長物本)

府縣	長物	廣幅十八尺以下		廣幅九尺未滿		計
		物	廣幅十八尺以下	廣幅九尺未滿	計	
岡山	三〇	三、五〇八八	六七	一、九三六一	三、九八一	
香川	一、四三四	一、二五八	三、二五三	四、六八七		
兵庫	一、二五八	三、二五三	六五七	一、九二八		
石川	三三	三三	六六	二九一		
合計	四三	三、五〇八八	一、一三三	四六、七二四		

府縣別出張檢查修理野草莖調查表 (單位枚)

府縣	檢查數	修理			計	本年	前年
		乾燥及除敵	絲入	緯直			
岡山	四〇三						
香川	二、七九九						
兵庫	二、七九九						
石川	三						
合計	三、一〇九						

第五節 檢查成績

昭和五年中檢查ヲ施行シタル野草莖ノ總數ハ五十二萬八千九百六十二枚ニシテ、内本所へ搬入受檢セルモノ五十二萬五千七百六十枚、出張檢查ヲ施行セルモノ三千二百二枚ナリ。而シテ檢查ノ結果ハ本所へ搬入受檢セルモノ合格完全五十一萬四千四十七枚、(檢查總數ニ對シ九割七分八厘)、合格尺不足三千二百十九枚(同六厘)、不合格八千四百九十四枚(同二分六厘)ノ成績ニシテ、之ヲ前年ニ比較スルニ本年ハ特ニ地合ノ成績不良ニシテ前年ノ六厘ニ對シ本年ハ一分一厘ノ不合格ヲ出セリ。其ノ他ハ前年ト大差ナキ成績ヲ得タリ。

次ニ出張檢查ノ成績ヲ觀ルニ、這ハ特殊ノ優良品ニ屬スルヲ以テ全部合格セリ。今之ヲ月別ニ調査スレバ左表ノ如シ。

月別野草莖檢查成績表 (單位枚 長物)

月次	検査數	合格		不合格		合計	
		完全	尺不足	原料	地合		
一月	六六七一八	六四、九〇五	九一〇	二二〇	四五二	一〇二	
二月	六〇〇六四	五七、九九四	四三二	二四〇	一、二七〇	四二	
三月	七三、一〇〇	七一、九七〇	三八二	二二七	三六三	七五	
四月	二〇、五一六	一九、七〇〇	一〇一	一一一	五六一	二二	
五月	一四、三二八	一四、一四四	一八二	四一	一〇	六	
六月	一六、九六四	一六、七八八	八二	四七	四三	一四	
七月	二八、〇〇〇	二七、五九五	一〇七	六二	八八	一四	
八月	五二、一七一	五一、三七八	一五七	一九六	四三六	一	
九月	六〇、二〇〇	五七、九七七	二八〇	三八七	一、五二〇	四	
十月	四八、五二七	四七、四九七	三二五	二五一	四三一	二	
十一月	三八、三三一	三七、六五一	二二六	一〇三	二二八	一	
十二月	四六、九四一	四六、四四八	一一〇	五六	二七二	一	
合計	五二五、七六〇	五一四、〇四七	三、二一九	一、九七一	五、六六四	三二	
對歩照合	本年	九七九	〇〇一	〇〇三	〇〇六	〇〇一	〇〇一
前年	九七八	〇〇六	〇〇三	〇〇四	〇〇一	〇〇一	〇〇一

月別野草莖出張検査成績表(單位枚)

月次	検査數	合格	不合格
一月	一、五七五	一、五七五	〇
八月	一、五七五	一、五七五	〇
十一月	一、五七五	一、五七五	〇
合計	一、五七五	一、五七五	〇

月次	検査數	完全	尺不足	原料	地合	經絲	經絲數	品質	合計	歩合
二月	八五九	八五九	〇	〇	〇	〇	〇	〇	八五九	〇
三月	二〇三	二〇三	〇	〇	〇	〇	〇	〇	二〇三	〇
六月	六	六	〇	〇	〇	〇	〇	〇	六	〇
合計	一、〇六七	一、〇六七	〇	〇	〇	〇	〇	〇	一、〇六七	〇

昭和五年中ノ野草莖検査成績ヲ各府縣別ニ調査スレバ左表ノ如クニシテ、今各産地ニ就キ比較對照スルニ岡山縣産ノ成績最不良ニシテ一分七厘ノ不合格ヲ出シ、香川縣之ニ亞ギ一分六厘、石川縣一分五厘ノ各不合格ヲ出シ、兵庫縣ハ下リテ一分一厘ノ不合格ニ止マレリ。

府縣別野草莖検査成績表(單位枚長物ヲ含ム)

府縣	検査數	合格		不合格		合計	歩合
		完全	尺不足	原料	地合		
岡山	四二、三、七九一	四一、四、四三六	二、二、九二二	一、四、五四	五、〇、八九	三七八	〇、一、七
香川	六、一、九一〇	六、〇、一六三	七、五、四	三、六、四	四、二、二	一	〇、一、六
兵庫	三八、〇、七四	三七、五、一九	一、四、六	一、三、六	一、四、三	五六	〇、一、一
石川	一、九、八五	一、九、二九	二七	一七	一〇	一	〇、一、五
合計	五二五、七六〇	五一四、〇四七	三、二、一九	一、九、七一	五、六、六四	四三五	〇、一、六

府縣別野草莖出張検査成績表(單位枚)

府縣	検査數	合格	不合格
岡山	四〇三	四〇三	〇
兵庫	二、七九九	二、七九九	〇
合計	三、一〇二	三、一〇二	〇

合 計 三三〇三三 三三〇三三 三四

尙昭和五年中ノ野草薙成績ヲ種類別ニ調査スルニ、長物野草薙ハ受檢數量僅少ナルヲ以テ之ヲ除キ、廣幅野草薙中千枚以上ノ受檢數アルモノニ就キ之ヲ觀ルニ、「六×九」ノ七百二十經一本込ノ成績最不良ニシテ四分四厘ノ不合格ヲ出シ、之ニ亞ギ「四半×七半」ノ七百二十經二本込ノ四分三厘、「九×十二」ノ七百二十經二本込ノ三分八厘、「四×七」ノ七百二十經一本込ノ三分五厘等ノ不合格ヲ出シタリ。其ノ他ハ概シテ良好ナル成績ヲ示セリ。
更ニ之ヲ經糸數ヨリ觀ルトキハ、千六百經以上ノ成績良好ニシテ、七百二十經二本込及千三百經以上之ニ亞ギ、最成績不良ナリシハ七百二十經一本込ナリ。二千四百經以上ハ千枚以下ニ付略ス。
今種類別成績ヲ統計スレバ左表ノ如シ。

野草薙種類別檢査成績表(單位長物本 廣幅枚)

種 類	檢 査 數	合 格	不 合 格	合 步	
				合 格	不 合 格
長物(超十八尺)	七百二十經二本込 七百二十經一本込 千六百經以上	八九 二五 六七	—	—	—
廣幅(十二×十五)	七百二十經二本込 千六百經以上	二六 三二 六九 一〇五	—	—	—
廣幅(十二×十二)	七百二十經二本込 千六百經以上	六六 三二 一四二	—	—	—
廣幅(九×十二)	七百二十經二本込 千三百經以上	五〇五 六八三 二一三二	一八八 三三 二六	九六二 九五三 九八八	〇三八 〇四七 〇一七

廣幅(九×十半)	二千四百經以上 千六百經以上 千三百經以上	八六 一五 七	—	—	—	九八 〇〇〇 〇〇〇	〇一四 〇〇〇 〇〇〇
廣幅(九×九)	二千四百經以上 千六百經以上 千三百經以上	二一 三〇 七	—	—	—	〇〇〇 〇〇〇 〇〇〇	〇〇〇 〇〇〇 〇〇〇
廣幅(九×九)	二千四百經以上 千六百經以上 千三百經以上	一七六 二二 三八九	—	—	—	九七九 〇〇〇 九七三	〇〇〇 〇〇〇 〇〇九
廣幅(八×十)	二千四百經以上 千六百經以上 千三百經以上	一九一八九 四四三 一四七二	三九九 一三 六	—	—	九七九 九七一 九九六	〇〇〇 〇〇四 〇〇四
廣幅(六×十二)	二千四百經以上 千六百經以上 千三百經以上	六二四四 一〇八 一三八	二二三 —	—	—	九八〇 〇〇〇 九七四	〇〇〇 〇〇〇 〇二六
廣幅(六×九)	二千四百經以上 千六百經以上 千三百經以上	七〇五九七 一四五四 六八四四	一五七〇 六三 一四八	—	—	九七八 九五六 九七八	〇三三 〇四四 〇三三
廣幅(六×六)	二千四百經以上 千六百經以上 千三百經以上	二五五七 六六 一七五一	二五 —	—	—	九九〇 九九〇 九九五	〇一〇 〇〇〇 〇〇五

第三章 試驗

第一節 機織及染色

本年度ニ於ケル試驗事業ハ左ノ六項ニ就キテ施行セリ。

- 一、各縣產蘭草ト量目トノ關係
- 二、花莖織出模様ノ研究ト標本製作
- 三、各種蘭草ト花莖ノ關係
- 四、花莖捺染標本製作
- 五、蘭草染色見本ノ製作
- 六、花莖及野草莖捺染ニ關スル實地指導

一、各縣產蘭草ト量目トノ關係
 蘭草ハ同一栽培法ニ依ルモ、天候其ノ他ノ關係ニヨリ毎年其ノ性質ヲ多少異ニシ、花莖製織ニ際シテハ常ニ其蘭草ノ性狀ニアリテ原料使用量打込數等加減セザルベカラズ。故ニ本所ニ於テハ毎年各地ヨリ其年度ニ產出セル各種蘭草ヲ蒐集シテ花莖ヲ製織シ、檢査規則ニ定メラレタル量目トノ關係ヲ試驗セリ。今本年度ニ於ケル該試驗ノ方法及結果等ニ就キ左ニ記述スベシ。

- イ、供試蘭草ノ種類
- 1、岡山縣十地方長蘭(三尺四寸取リ)
 - 2、廣島縣長蘭(細口)
 - 3、福岡縣一等蘭
 - 同 二等蘭
 - 同 三等蘭
- 計 十 種
 一 種
 一 種
 一 種
 一 種
 五 種

ロ、試驗ノ方法

- 1、各產地ヨリ得タル蘭草ハ其ノ乾燥程度同一ナラズ、故ニ先ヅ日光乾燥ヲ行ヒテ其ノ程度ヲ一定

合計	廣幅(特別品)		廣幅(四×六)		廣幅(四×七)		廣幅(四半×七半)	
	廣	長	廣	長	廣	長	廣	長
二千七百七	二千七百七	二千六百二十	二千六百二十	二千六百二十	二千六百二十	二千六百二十	二千六百二十	二千六百二十
千六百二十	千六百二十	千六百二十	千六百二十	千六百二十	千六百二十	千六百二十	千六百二十	千六百二十
百二十	百二十	百二十	百二十	百二十	百二十	百二十	百二十	百二十
經	經	經	經	經	經	經	經	經
以	以	以	以	以	以	以	以	以
上	上	上	上	上	上	上	上	上
八〇八三	二〇二六	一、九五一	五、二九四	八	二、四三三	二、八一九	五、五九九	三、七九五
一、七二九九	二、一七九	一、九三二	五、二三〇	八	三、九〇八	二、七二一	五、五九九	三、七九五
七、八四	三、七	一、九	六、四	一	二、五二五	九、八	九、八	九、八
九、五七	九、八三	九、九〇	九、八八	一〇〇〇	九、九〇	九、九〇	九、九〇	九、九〇
〇、四三	〇、一七	〇、二〇	〇、二	〇、〇〇	〇、〇〇	〇、〇〇	〇、〇〇	〇、〇〇

適度トナス。

2、蘭草ハ同一種類ト雖、其ノ一條毎ニ多少ノ差異ヲ見ルモノナルガ故ニ、精確ヲ期スルタメ供試原料全體ヨリ各千五百本宛(但シ福岡ニ等蘭ハ千六百五十本、三等蘭千八百本)四束宛數ヘ取り第一號ヨリ第四號ニ區別ス。

3、前記第一號ヨリ第四號ニ至ル一ツ毎ニ其ノ重量及長サヲ檢定シ、次ニ元拔キ(袴又ハアマ皮ト稱スルモノヲ除去スル事)ヲ行ヒ次ニ製織ニ適スル様各三尺四寸五分ニ切斷シ、更ニ第二回ノ秤量ヲ行フ。

4、前項秤量測定ニ於テ各號ノ成績ヲ考慮シ、其ノ中庸ヲ得タルト認ムル一ヲ取り其ノ種ノ代表原料トシテ試驗ニ供セリ。

5、試織莖ノ種類ハ百五十經目追織トシ、一寸間ノ打込數五十本(福岡縣ニ等蘭ハ五十五本、三等蘭ハ六十本)トシ長幅正三尺ニ織上ゲ、乾燥毛取り其ノ他ノ仕上ヲ行ヒテ最後ノ秤量ヲナス。

以上ノ方法ニヨリ行ヒタル結果ハ總テ普通花莖一本即百二十一尺ノモノニ換算シテ左表ニ示ス。但シ經系綿糸二十番手四合系ヲ用ヒ重量百七十匁ナリ。

原料ノ種類	原料ノ長サ	原料ノ重量	試織莖ノ重量	原料歩減リ	減量ノ原料ニ對スル百分率
岡山縣 三高地方	三・九〇	六・八九七	五・八四七	一・二二〇	一七・六
同 大福地方	三・八〇	六・八五六	五・八〇六	一・二二〇	一七・七
同 茶屋町地方(A)	四・〇〇	六・六八八	五・五二三	一・三三五	一九・九
同 大安寺地方	四・〇五	七・〇五八	五・六八五	一・五四三	二一・八
同 上道地方	四・〇〇	六・五七四	五・四四五	一・二九九	一九・七
同 今村地方	四・〇〇	七・一七九	五・九八九	一・三六〇	一八・九
同 茶屋町地方(B)	四・一〇	七・七四四	六・三三四	一・五八〇	二〇・四
同 白石地方	三・九〇	六・六八八	五・四八一	一・三七七	二〇・五

同 庭瀬地方	四・〇〇	七・〇九八	五・八四六	一・四二二	二〇・〇
同 箕島地方	三・九〇	七・〇五八	六・〇〇九	一・二一九	一七・二
同 廣島縣 細口蘭	三・八〇	六・二五一	五・六〇三	・八一八	一三・〇
同 同 太口蘭	四・〇〇	六・一一〇	五・三三九	・九四一	一五・四
同 福岡縣 一等蘭	三・六五	五・一六二	四・六一八	・七一四	一三・八
同 二等蘭	三・二〇	五・二二三	四・八三〇	・五六三	一〇・七
同 三等蘭	二・七五	五・〇〇一	四・五五七	・六一四	一一・二

右表中原料歩減リト稱スルハ、製織前ニ於ケル蘭草尖端ノ切捨テ、元拔キ及製織後ニ於ケル兩耳端ニ餘レル不用蘭草ヲ切捨テタル重量ニシテ、從ツテ其ノ歩減ハ蘭草ノ長サニ略比例ス。但シ其ノ多少ノ差ヲ生ズルハ蘭草ノ硬軟及尖端枯渴シテ著シク輕キモノ等ニヨリ、廣島縣產ノ歩減リ比較的少ナキハ既ニ元拔キヲ行ヒタル原料ヲ使用シタルタメ、元拔キニヨル減量ハ表中ニ表レザルニヨルモノナリ。又福岡縣產蘭草ノ歩減リ少キハ蘭草短キタメニシテ、二等蘭三等蘭ハ尖端耳ニ達セズ、殆全部織込マル、ガタメナリ。而シテ右試織莖ノ重量ヲ檢スルニ、檢査規定量目ニ著シク超過セルモノ及達セザルモノアリ、故ニ適當ナル量目即チ合格程度ノ花莖ヲ織上グルニ要スル打込數及原料量ヲ前表ノ結果ニヨリ換算左表ニ示ス。

原料ノ種類	規定量目	所要原料量	一寸間打込數	備考
岡山縣 三高地方	五・二〇〇	六・一一〇	四四・三	原料ハ昭和五年產
同 大福地方	五・二〇〇	六・一一八	四四・六	同
同 茶屋町地方(A)	五・二〇〇	六・二八四	四六・九	同
同 大安寺地方	五・二〇〇	六・四三七	四五・六	同
同 上道地方	五・二〇〇	六・二六八	四七・六	同

名	稱	長	幅	數量
岡山縣 今村地方	今村地方	五・二〇〇	六・二〇五	四三・二
同 茶屋町地方(B)	茶屋町地方	五・二〇〇	六・三一九	四〇・八
同 白石地方	白石地方	五・二〇〇	六・三三四	四七・三
同 庭瀬地方	庭瀬地方	五・二〇〇	六・二九〇	四四・三
同 箕島地方	箕島地方	五・二〇〇	六・〇八〇	四三・〇
廣島縣 細口	細口	五・三〇〇	五・九〇二	四七・二
同 太口	太口	五・三〇〇	六・〇六三	四九・六
福岡縣 一	一	五・一〇〇	五・七二一	五五・四
同 二	二	五・〇〇〇	五・四一三	五七・〇
同 三	三	五・〇〇〇	五・五〇六	六六・一
同 同	同	同	同	同
同 同	同	同	同	同

四〇

原料ハ昭和五年産

二、花莖織出模様ノ研究ト標本製作
 花莖織出模様ニ使用スベキ各種ノ意匠ヲ考案スルト共ニ、之等ヲ以テ實際ニ花莖ヲ製織シ、其ノ内優良ナルモノハ標本又見本トシテ本所ニ陳列シ、或ハ當業者其ノ他ノ關係者ニ配布セリ、此ノ目的ニヨリ製織セル花莖數量左ノ如シ。

名	稱	長	幅	數量
三三〇經	縞目迫織	一・五六	三	一四
同	同	同	同	同
二九〇經	機械織	一・三六	三	一三
同	同	同	同	同
同	同	同	同	同

名	稱	長	幅	數量
同	目迫切込織	一・五	三	六
二九〇經	縞目迫織	一・五六	三	五
二九〇經	縞目迫織	一・五六	三	五
二六〇經	縞目迫織	一・五六	三	四
同	同	同	同	同
二六〇經	縞目迫織	一・五六	三	三
一八〇經	機械織	一・三六	三	三
同	同	同	同	同
同	同	同	同	同
一八〇經	縞目迫織	一・五六	三	一
同	同	同	同	同

三、各種蘭草ト花莖ノ關係
 各種蘭草ヲ用ヒテ各種ノ無地花莖ヲ製織シ、其ノ織莖作業ト各原料トノ關係仕上莖外觀上ニ及ス影響捺染上ノ色相染着等ヲ、試験スルタメニ製織セルモノ左表ノ如シ。

名	稱	長	幅	數量
三三〇經	目迫織	三・〇	三	一
三三〇經	縞目迫織	三・〇	三	二
二六〇經	目迫織	一・八	三	一
同	同	同	同	同
同	同	同	同	同
二六〇經	縞目迫織	一・八	三	一
同	同	同	同	同
二六〇經	縞目迫織	一・八	三	一
同	同	同	同	同

四一

四、花蕙野草蕙捺染模様ノ研究ト標本製作
 花蕙野草蕙ニ使用スベキ各種ノ意匠圖案ヲ考案シ、其ノ優良ナルモノヲ選ビテ捺染型ヲ調刻セリ。而シテ之等從來製作セル捺染型ヲ用ヒテ各種花蕙野草蕙ニ實際ニ捺染ヲ行ヒ、其ノ模様配色等ノ適否ヲ研究シ、其ノ結果良好ナルモノハ標本又ハ見本トシテ本所ニ陳列シ、或ハ當業者其ノ他ニ配布セリ、此ノ目的ニヨリ製作セルモノ左ノ如シ。

紙型	(八枚型)	四	枚
同	(四枚型)	四	枚
同	(七枚型)	四	枚
同	(三枚型)	四	枚
計		十六	枚

五、蘭草染色見本ノ製作
 花蕙製織ニ用フル色蘭ノ染色法、色相等ニ就キテ研究シ其ノ適當ナルモノハ、蘭草色見本トシテ本所ニ陳列シ或ハ當業者ニ配布セリ、此ノ目的ニヨリ製作セル數量左ノ如シ。

普通花蕙	四	件	三	十	點
廣幅花蕙	十一	件	三百	十五	點
小物花蕙	六	件	二千	五百	四
野草蕙	二	件	三十	八	點
計	二十三	件	二千	八百	八十七

六、花蕙及野草蕙捺染ニ關スル實地指導
 花蕙及野草蕙當業者ノ捺染見本製作ニ當リ其ノ意匠ノ撰擇、配色、捺染技術等ニ就キ實地指導ヲ行ヘルモノ左ノ如シ。

第一節 試驗其ノ他各種ノ施設

本所ニ於テ施行シタル試驗成績、花蕙及野草蕙製作上參考トナルベキ器具、物品、圖書ノ類並内外ニ

於ケル花蕙及野草蕙ノ競争品等ハ、弘ク蒐集シテ當業者ニ普知セシメツ、アリ。

今昭和五年中取扱タル是等ノ諸件ヲ列舉スレバ左ノ如シ。
 一、參考品ノ陳列 本所試製品及其ノ他ノ參考品、從來本所内陳列室ニ陳列シテ一般ノ觀覽ニ供シ且希望ニ應ジテ夫々説明ヲ與ヘ來リタリ。而シテ現在ノ參考品ハ左ノ如シ。
 標本及參考品 千四百四十四點
 參考圖書 七百三十三部 九百八部
 外ニ敷物及織物ニ關スル外國雜誌、海外經濟事情、内外商工時報、特許公報及實用新案公報、官廳刊行圖書目錄等ナリトス。
 二、花蕙野草蕙ニ關スル試驗 鑑定並意匠考案、見本下附等ニ就キテハ一般當業者ノ請求ニ應ジツ、アリ。本年中取扱ヒタル數量左ノ如シ

三角蘭花蕙製織試驗	四	點
三角蘭飛込花蕙製織試驗	一	點
コ、アマット捺染試驗	十	點
三三〇經縞目迫織製織試驗	三	點
二九〇經機械織製織試驗	三	點
二二〇經	二	點
一八〇經	六	點
計	十六	點
口、意匠考案	三	點
廣幅花蕙	二	點
小物花蕙	二	點
野草蕙	二	點
計	六	點
ハ、見本下附	百	八十二
花蕙	二	十九
蕙	九	點

第四章 花菴及野草菴ニ關スル調査

花菴ニ關スル各種ノ統計報告ハ當業者ノ參考資料タルヲ以テ、本所ハ常ニ是等ノ材料ヲ蒐集シ、年報ニ掲載シテ一般ヘ周知セシムルコト、セリ。今昭和五年中ノ資料及特ニ調査シタル事項ヲ總括シテ、之ヲ一、花菴製造販賣ノ狀況、二、野草菴製造販賣ノ狀況、三、花菴及野草菴商況、四、花菴輸出ノ狀況、五、野草菴輸出ノ狀況、六、花菴及野草菴ニ關スル海外通信、七、花菴及野草菴ニ關スル特許ノ七節ニ分チ以下順次記載スベシ。

第一節 花菴製造販賣ノ狀況

一、花菴營業者ノ現況

昭和五年中ノ花菴製造地、製造戸數其ノ他ノ狀況ハ詳細左表ノ如シ。

最近二箇年間花菴業者數調査表

府縣別	昭和四年				昭和五年			
	專業兼業	計	機臺數	職工數	專業兼業	計	機臺數	職工數
北海	戸	戸	臺	人	戸	戸	臺	人
青森	不詳	七三三	不詳	八三三	三三	三三	七七	七七
岩手	一八八	一八八	一七九	二〇一	一八五	一八六	一七六	二〇六
宮城	一五	一五	一六	一六	一八	一八	一四	一四
秋田	六五	六六	六八	九四	六六	六六	六六	九〇
山形	八〇	八〇	八〇	一六〇	七八	七八	八〇	一五八
茨城	不詳	不詳	不詳	不詳	不詳	不詳	不詳	不詳
埼玉	不詳	不詳	不詳	不詳	不詳	不詳	不詳	不詳

新富石福山長岐愛三京大兵島島岡廣山香愛高福

瀨川井梨野阜知重都阪庫取根山島口川媛知岡

新富	二五	五六五	五九〇	六七五	六三三	一五〇	七	二三一	二三八	二八五	二五九	不詳
石川	三	三	六	五	三	四八	二	七五	七七	一〇二	一〇八	不詳
福山	三	三	六	五	三	四八	二	七五	七七	一〇二	一〇八	不詳
山梨	八	三八	四六	三七	一〇四	三三	三三	三三	三三	三三	三三	三三
長野	二二七	二二七	二二七	二二七	二二七	二二七	二二七	二二七	二二七	二二七	二二七	二二七
岐阜	一一	一一	一一	一一	一一	一一	一一	一一	一一	一一	一一	一一
愛知	七、一五九	七、一五九	七、一五九	七、一五九	七、一五九	七、一五九	七、一五九	七、一五九	七、一五九	七、一五九	七、一五九	七、一五九
三京	一一	一一	一一	一一	一一	一一	一一	一一	一一	一一	一一	一一
大坂	二二七	二二七	二二七	二二七	二二七	二二七	二二七	二二七	二二七	二二七	二二七	二二七
兵庫	一一	一一	一一	一一	一一	一一	一一	一一	一一	一一	一一	一一
島根	七、一五九	七、一五九	七、一五九	七、一五九	七、一五九	七、一五九	七、一五九	七、一五九	七、一五九	七、一五九	七、一五九	七、一五九
岡山	一一	一一	一一	一一	一一	一一	一一	一一	一一	一一	一一	一一
山香	二〇三	一、七五〇	一、九五三	一、九五三	一、九五三	一、九五三	一、九五三	一、九五三	一、九五三	一、九五三	一、九五三	一、九五三
香愛	三	二五	二八	一六四	三〇	一五	一五	一五	一五	一五	一五	一五
高愛	五	一四	一九	五七	九三	九	九	九	九	九	九	九
福高	三九五	四、一七七	四、五七二	六、二九九	六、二九九	二二六	三〇八	三、五八八	四、五六六	四、五六六	二二〇	五

合計	佐賀					熊本					大分					宮崎					鹿兒島				
	数量	金額	数量	金額	数量	金額	数量	金額	数量	金額	数量	金額	数量	金額	数量	金額	数量	金額	数量	金額	数量	金額			
七、八二三																									
八、一四五																									
一五、九五八																									
二五、九二九																									
二五、〇八三																									
二四六																									
五九九																									
八四三																									
四四四																									
一一、八六三																									
二〇、〇三三																									
二〇、二七〇																									
二八五																									
四七九																									

花菴ノ製造區域ハ、殆ンド全國各地方ニ跨リ居レルコト前記ノ如シト雖、輸出品ノ主産地ト目スベキハ岡山、福岡、廣島、香川ノ四縣ニシテ、爾餘ノ諸縣ニ至リテハ専ラ内地用花菴ヲ製出シタルノミナリ。而シテ前記主産地四縣及捺染業ノ本場ニシテ且輸出ノ關門タル神戸港ニ就キ斯業ノ状態ヲ調査スルニ、輸出花菴ハ製造、仲買、販賣捺染、輸出ノ五種營業者ニ依リ取扱ハル、モノ、如ク、主産地中岡山及福岡縣ニ於テハ孰レモ花菴ニ關スル各種營業者ヲ網羅シタル同業組合ヲ組織シ、又岡山縣ノ如キハ數多ノ産業組合ヲ設置セリ。而シテ是等ノ團體ハ、主ナル事業トシテ製品検査、技術ノ指導若ハ共同販賣ヲ爲シ、銳意斯業ノ發展ニ資シツ、アリ。左ニ前記各種業體ニ亘リ其ノ状態ヲ略述スベシ。

製造 專業者ト農家副業ニ係ルモノトノ二種アリ。而シテ前者ハ小規模ナガラ專屬工場ヲ有シ、或ハ出シ機械ニ依リ専ラ花菴ノ製産ニ從事スルヲ以テ、從事戶數ハ比較的少數ナルモ製産額多ク、後者ハ農民ガ農閑ノ餘力ヲ此ノ經營ニ注グニ過ギズシテ、製造業者及職工トシテ一定セルモノナシ、之レ從業者數ニ比較シテ産額僅少ナル所以ナリ。又花菴製造業者ハ、現時各産地ヲ通ジテ大規模ノモノヲ見ズ、最明治三十年頃ヲ中心トシテ其ノ前後數年間ニ在リテハ、各地ニ稍大規模ノ製造會社多數ニ現ハレタリシモ數年ニシテ悉ク失敗ニ歸シタルガ如シ。是レ斯業ハ資本工場等ノ設備ナキモ隨時隨所ニ創業シ得ルガ故ニ、一定ノ工場費ヲ要スル組織ニテハ價格競争常ニ激甚ナル斯界ニ起業シ能ハザルニ依ルナルベシ。

仲買 或ハ周旋業トモ謂ヒ、地方販賣業者ト製造家トノ中間ニ在リテ賣買ノ媒介ニ從事シ、蘭染業ヲ

兼營シ經系又ハ織機用具ノ周旋ヲ爲スモノニシテ、農家ノ製品蒐集上ノ必要ニ依リ生ジタル業體ナルヲ以テ福岡、廣島二縣ニ存在スルノミニシテ岡山、香川二縣ニハ從業者ヲ見ズ。

販賣 産地ニ營ムモノハ間屋トモ稱ス。又神戸港ニ在ルモノハ貿易商若ハ賣込商ノ名アリ、孰レモ花菴ノ仲買業者ナリ。而シテ産地ニ在ルモノハ主トシテ神戸仲買ノ下請ヲ爲シ、直接輸出商人ノ下請ヲ爲スモノ少ク、神戸ニ在ルモノハ殆ド輸出商ノ下請ニ從事セリ。

捺染 此ノ業ハ明治四十年前後ノ創始ニ係リ、無地花菴ニ捺染ヲ施スノ業ニシテ神戸港ニ於テ創業セラレ殆ンド同港ノ獨占の事業ナリシガ、近來捺染花菴ノ販路擴張セラレタルニ伴ヒ、他地方ニテモ此ノ業ヲ始ムルモノアルニ至レリ。而シテ斯業ハ簡易ナル業體ナルト小資本ニテ經營シ得ルガ故、動モスレバ賃金競争ノ弊ニ陥リ製品粗製ニ流レ易キ爲、當業者ハ同業組合ヲ組織シ工場設備ノ制限、賃金協定等ヲ行ヒ、自治的ニ之ガ弊害矯正ニ島メツ、アリ。

輸出 從來ハ大部分外商ノ經營ニ係リシガ、近來本邦人ノ營業者漸次増加ノ傾向アリ。而シテ主ナル營業者ハ二十名内外ナレドモ、雜貨輸出ニ從事スルモノ孰レモ多少ノ小物花菴ヲ取扱ヒツ、アルノ状態ナルヲ以テ、是等ヲ數フルトキハ二百名ニモ達スベキカ。

二、花菴製産額

花菴ハ普通、廣幅、短尺及小物ノ四種ニ分レ廣幅花菴ハ大部分普通花菴ノ截斷變形ニ係リ特製セラレタルモノハ小數ニ過ギズ、又短尺花菴及小物花菴ハ普通花菴ノ斷片及特製品ノ兩者相半スルガ如キ状態ナリ。而シテ此ノ五種ノ花菴ニ就キテハ確タル統計ヲ得難キヲ以テ、左ニ普通花菴ノミニ就キ最近五箇年間ノ統計ヲ掲グベシ。

最近五箇年間普通花菴製産額調査表

府縣別	大正十五年		昭和二年		昭和三年		昭和四年		昭和五年	
	數量	金額	數量	金額	數量	金額	數量	金額	數量	金額
新山	三〇〇	三六〇〇	三〇〇	三六〇〇	二〇〇	二四〇〇	五	七五	九五	一、六三二
形瀧	—	—	—	—	—	—	—	—	—	—

合計	熊大福高香廣岡島愛福石富											
	本	分	岡	知	川	島	山	根	知	井	川	山
七〇四、九〇〇	九一	五三、五三七	四〇、五二八	三一、五〇〇	三〇、五〇〇	三〇、五〇〇	五七三、五〇六	四、九〇一	二〇、二〇〇	三〇	一五	一五
五、七九九、一四一	一、一三八	四〇、五二八	四〇、五二八	三二、五〇〇	三二、五〇〇	三二、五〇〇	六五三、七〇一	二九二、一七	一、八四〇	四四五	二二〇	二二〇
七四九、八八〇	五四〇	六一、四二二	六一、四二二	七〇	七〇	七〇	六五三、七一〇	三二、七二三	一、九〇〇	七〇	二五	二五
五、六四〇、三三四	六、四八〇	一、四〇〇	一、四〇〇	三、五〇〇	三、五〇〇	三、五〇〇	四、九三三、五一六	二〇六、一九九	一、三八五	一五五	二七〇	二七〇
六九二、二二三	五〇〇	一、二五	一、二五	三、一五〇	三、一五〇	三、一五〇	五七九、七五八	三八、六六九	一、四二五	五	五	五
五、八六六、一七五	五、五〇〇	三、二二五	三、二二五	五〇、二二八	五〇、二二八	五〇、二二八	四八五、五七一五	四〇七、六七七	一〇、四三〇	八〇	八〇	八〇
八〇八、六八八	一六五	六七、二二二	六七、二二二	二八、二〇〇	二八、二〇〇	二八、二〇〇	七〇九、六七五	二二、〇〇〇	一、〇一一	四〇	四〇	四〇
六、三六一、五二五	一、九八〇	五〇四、〇九〇	五〇四、〇九〇	二七、二九九	二七、二九九	二七、二九九	五、六五三、一八四	一一、〇〇〇	六、九一七	四八〇	四八〇	四八〇
七一六、二六二	一、二〇〇	六七、四六〇	六七、四六〇	四〇、〇〇〇	四〇、〇〇〇	四〇、〇〇〇	六三、七五三	五〇、〇〇〇	二、五〇〇	二、五〇〇	二、五〇〇	二、五〇〇
三、八八八、六五五	六、〇〇〇	一、七〇〇	一、七〇〇	三、五七七	三、五七七	三、五七七	三、四四九、七四六	四〇、〇〇〇	二、五〇〇	二、五〇〇	二、五〇〇	二、五〇〇

三、花蕙ノ種類

本所ニ於ケル検査花蕙ノ種類ヲ區別スレバ左表ノ如クニシテ、普通花蕙三十六種ノ内最多數ナルハ目
 迫織三百三十經ニシテ總検査品ノ二割六分五厘ヲ占メ、之ニ亞ギ機械飛込織百八十經ノ一割七分六厘、
 目迫織百五十經ノ一割六分七厘、機械織百八十經ノ一割六分五厘、目迫飛込ノ一割二分六厘等ニシテ、
 此ノ五種ヲ合セ全検査數ノ八割九分九厘ニ相當セリ。
 廣幅花蕙ハ目迫織無地普通花蕙ヲ切斷加工シテナレル捺染蕙最多數ヲ占メ全検査數ノ八割八分八厘ニ
 達ス、之ニ亞ギ捺染中繼蕙ノ五分九厘、中繼蕙ノ三分一厘等ナリ。其ノ他ハ機械織ニシテ概ネ三尺幅物
 ノ繼合ニ依リ織模様ヲ現セルモノトス。

小物花蕙亦捺染蕙最多數ニシテ受檢數ノ九割二分八厘ヲ占ム、之ニ亞ギ諸目織捺染蕙ノ四分一厘、此
 ノ二種ヲ合セ九割六分九厘ニ相當セリ。

府縣別検査花蕙種類調査表 (單位 普通本 其他枚)

種類	岡 山 廣 島 福 岡 香 川 兵 庫 大 分 計							
	目 迫 織	目 迫 飛 込	目 迫 諸 目	廣 通	廣 幅	小 物	普 通	普 通
三百六十經	二百九十經	二百六十經	二百四十經	二百二十經	百八十經	百五十經	百五十經	二百二十經
普通	廣幅	短尺	廣幅	普通	小物	普通	普通	小物
五三	六、一三七	二四	六〇	二、四七七	一、六、四〇九	四	二〇	四、四九四
廣島	六五	三、七三九	三〇〇	三、七三九	三〇〇	二、九二四	一、五二七	一〇〇
福岡	二、九二四	一、〇	二、二	二、五七	三、七九	七、七六	一、四〇	一〇、六
香川	二、九二四	一、〇	二、二	二、五七	三、七九	七、七六	一、四〇	一〇、六
兵庫	二、九二四	一、〇	二、二	二、五七	三、七九	七、七六	一、四〇	一〇、六
大分	二、九二四	一、〇	二、二	二、五七	三、七九	七、七六	一、四〇	一〇、六
計	一〇〇	一、五二七	二、九二四	三、七三九	三、〇〇〇	三、七三九	二、九二四	一〇〇
歩合	二、二六	〇、〇四	一、六六	一、二一	三、三六	三、五七	二、〇〇	〇、〇五

合 計	捺染用生地(苧立)				目迫飛込				諸織				中繼				捺染				目迫飛込				捺染											
	小	短	廣	普通	小	小	小	小	小	小	廣	廣	小	小	廣	廣	小	小	廣	廣	小	小	廣	廣	小	小	廣	廣	小	小	廣	廣				
140028																																				
27406																																				
100																																				
10783																																				
139523																																				
68																																				
3283935																																				

切込織	苧立				七島				中繼				錦花				絹花															
	小	短	廣	普通	小	小	廣	普通	小	小	廣	普通	小	小	廣	普通	小	小	廣	普通												
290																																
360																																
330																																
290																																
260																																
240																																

第二節 野草薙製造販賣ノ狀況

一、野草薙營業者ノ現況

野草薙ハ花薙ノ如ク製造區域廣汎ナラズ。昭和五年中ノ製造地方ハ僅ニ五縣ヲ數フルニ過ギズ。這ハ其ノ輸出港タル神戸トノ運賃關係上自然産地ヲ限定セラル、ニ至レリ。

最近二箇年間野草薙業者數調査表

府縣別	昭和四年		昭和五年	
	製造業	兼業	製造業	兼業
埼玉	1	3	1	3
石川	2	5	2	5
兵庫	3	5	3	5
岡山	4	8	4	8
香川	5	15	5	15
合計	15	36	15	36
	機臺數	職工數	機臺數	職工數
埼玉	1	3	1	3
石川	2	5	2	5
兵庫	3	5	3	5
岡山	4	8	4	8
香川	5	15	5	15
合計	15	36	15	36

野草薙ノ製造地方ハ前記ノ如シト雖モ、主産地ト目スベキハ岡山、兵庫、香川ノ三縣ニシテ、爾餘ノ諸縣ニ至リテハ其ノ産額遙カニ劣レリ。而シテ岡山縣製造業者ノ大部分ハ岡山縣野草薙工業組合ヲ組織シ、團體トシテ銳意事業ノ發展ニ資シツ、アリ。今是等諸縣ニ就キ事業ノ状態ヲ調査スルニ、輸出野草薙ハ製造、販賣、捺染、輸出ノ四種營業者ニ依リ取扱ハル、モノ、如ク、左ニ其ノ状態ヲ略述スベシ。製造 專業者ト農家ノ副業ニ係ルモノトノ二種アレドモ、副業トシテ製織スルモノハ多ク出機制ニ依ル下請ニ屬スルモノナリ。而シテ前者ハ小規模ナガラ專屬工場ヲ有シ、専ラ野草薙ノ製造ニ従事ス

販賣 産地ニ於ケル販賣又ハ仲買業者ハ殆ンドナク、製造業者ハ直接神戸ノ販賣業者ト取引スルヲ常トスルヲ以テ、販賣業トシテ輸出港タル神戸ニ在ルモノヲ主トス。捺染 從來此ノ業ノ産地ニ在ルモノハ特殊品ノ製造工場ニ限ラレ、其ノ他ハ生地ノ儘神戸ニ送付シ神戸ノ捺染業者ニ依リ捺染加工セラレシモノナリシガ、近來産地ニ於テ捺染加工スルモノ多數ヲ占ムルニ至レリ。輸出 輸出業者ハ花薙ノ輸出業者ト略ボ同一ニシテ、花薙ヲ取扱フモノハ野草薙モ取扱フノ現狀ニアリ。尙野草薙ノ製産ハ殆ンド廣幅ニシテ、長物及小物ノ産額ハ僅少ニ過ギズ。

二、野草薙ノ種類

本所へ搬入受檢セル野草薙ノ種類ヲ區別スレバ左表ノ如クニシテ、長物野草薙ハ其ノ數僅少ナルヲ以テ之ヲ除キ、廣幅野草薙ニ就キ經系數及形状ニ依リ之ヲ區分スルトキハ五十七種ヲ數フベシ。而シテ經系數ヲ七百二十經二本込、七百二十經一本込、千三百經以上、千六百經以上、二千四百經以上ノ五種ニ分チ、此ノ五種ヲ各形状ニ依リ其ノ多寡ヲ比較スルニ、七百二十經二本込ニテ最多キハ「四×七」ニシテ檢査數ノ五割二分一厘ニ相當シ、之ニ亞ギ「六×九」ノ一割五分二厘、「特別品」ノ一割一分一厘「九×十」ノ一割八厘ニシテ此ノ四種ヲ合セ八割九分二厘ニ達セリ。七百二十經一本込ニ於テハ「四×七」最多ク檢査數ノ三割四分九厘ニ相當シ、之ニ亞ギ「四半×七半」ノ二割七分五厘、「六×九」ノ一割八分此ノ三種ノミニテ八割四厘ヲ占ム。千三百經以上ハ「六×九」ノ三割七分六厘、「特別品」ノ一割五分一厘「九×十二」ノ一割一分七厘、「四半×七半」ノ一割七厘等此ノ四種ニテ七割五分一厘ニ當レリ。千六百經以上ハ「六×九」ノ二割二分一厘、「九×十二」ノ二割一分、「四半×七半」ノ一割五分九厘、「八×十」ノ一割五分七厘、「四×七」ノ一割一分四厘等ノ五種ニテ八割六分一厘ニ達シ。二千四百經以上ハ受檢數極メテ少キモ、其ノ種類ヲ區分スルトキハ、「特別品」ノ三割二分一厘、「九×十二」ノ二割七分三厘、「六×九」ノ二割等檢査數ノ七割九分四厘ニ相當セリ。又經系數ヨリ區分スレバ、七百二十經二本込最多ク、之ニ亞ギ千六百經以上、千三百經以上、七百二十經一本込、二千四百經以上等ノ順位トナリ。形状ヨリセバ「四×七」、「六×九」、「九×十二」、「特別品」等ノ順位ヲ示セリ。

尙出張検査ヲ爲セル野草薙ハ全部廣幅ニシテ二十二種ニ達セリ。而シテ是等ハ全部特殊品ニ屬スル關係上、普通ノ野草薙トハ稍其ノ趣ヲ異ニシ、經糸數ヨリ區分スルトキハ、千三百經以上最多ク、之ニ亞ギ七百二十經一本込、七百二十經二本込、藁立等ノ順ヲ示シ、形狀ヨリセバ「六×九」、「九×十二」等ナリトス。

府縣別検査野草薙種類調査表(單位:長物本
廣幅枚)

種	類	岡山	山香	川兵	庫石	川計	歩合
長物(超十八尺)	七百二十經二本込 七百二十經一本込 千六百經以上	八九				八九	一〇〇
廣幅(十二×十五)	七百二十經二本込 七百二十經一本込 千六百經以上	二〇		一〇六		一二六	一〇〇
廣幅(十二×十二)	七百二十經二本込 七百二十經一本込 千六百經以上	三三	一六	二八		六九	一〇〇
廣幅(九×十二)	七百二十經二本込 七百二十經一本込 千六百經以上	二五		七五		一〇〇	一〇〇
廣幅(九×十半)	七百二十經二本込 七百二十經一本込 千六百經以上	三〇		二八		五八	一〇〇
廣幅(九×九)	七百二十經二本込 七百二十經一本込 千六百經以上	三三		二八		六一	一〇〇
廣幅(八×十)	七百二十經二本込 七百二十經一本込 千六百經以上	三三		二八		六一	一〇〇
廣幅(六×十二)	七百二十經二本込 七百二十經一本込 千六百經以上	三三		二八		六一	一〇〇
廣幅(六×九)	七百二十經二本込 七百二十經一本込 千六百經以上	三三		二八		六一	一〇〇
廣幅(六×六)	七百二十經二本込 七百二十經一本込 千六百經以上	三三		二八		六一	一〇〇
廣幅(四半×七半)	七百二十經二本込 七百二十經一本込 千六百經以上	三三		二八		六一	一〇〇

五六

種	類	岡山	山香	川兵	庫石	川計	歩合
長物(超十八尺)	七百二十經二本込 七百二十經一本込 千六百經以上	一三三	二八	九		一七六	一〇〇
廣幅(十二×十五)	七百二十經二本込 七百二十經一本込 千六百經以上	一三三	二八	九		一七六	一〇〇
廣幅(十二×十二)	七百二十經二本込 七百二十經一本込 千六百經以上	一三三	二八	九		一七六	一〇〇
廣幅(九×十二)	七百二十經二本込 七百二十經一本込 千六百經以上	一三三	二八	九		一七六	一〇〇
廣幅(九×十半)	七百二十經二本込 七百二十經一本込 千六百經以上	一三三	二八	九		一七六	一〇〇
廣幅(九×九)	七百二十經二本込 七百二十經一本込 千六百經以上	一三三	二八	九		一七六	一〇〇
廣幅(八×十)	七百二十經二本込 七百二十經一本込 千六百經以上	一三三	二八	九		一七六	一〇〇
廣幅(六×十二)	七百二十經二本込 七百二十經一本込 千六百經以上	一三三	二八	九		一七六	一〇〇
廣幅(六×九)	七百二十經二本込 七百二十經一本込 千六百經以上	一三三	二八	九		一七六	一〇〇
廣幅(六×六)	七百二十經二本込 七百二十經一本込 千六百經以上	一三三	二八	九		一七六	一〇〇
廣幅(四半×七半)	七百二十經二本込 七百二十經一本込 千六百經以上	一三三	二八	九		一七六	一〇〇

五七

合 計	廣幅(十二×十五)	廣幅(九×十二)	廣幅(九×九)	廣幅(八×十)	廣幅(六×十二)	廣幅(六×九)	廣幅(四半×七半)	廣幅(四×七)	廣幅(特別品)
七百二十經一本上	七百二十經一本上	七百二十經一本上	七百二十經一本上	七百二十經一本上	七百二十經一本上	七百二十經一本上	七百二十經一本上	七百二十經一本上	七百二十經一本上
千三百經一本上	千三百經一本上	千三百經一本上	千三百經一本上	千三百經一本上	千三百經一本上	千三百經一本上	千三百經一本上	千三百經一本上	千三百經一本上
七〇三	一七八	九〇	一三五	一三五	一三五	一三五	一三五	一三五	一三五
三三三	二二八	一五〇	一五〇	一五〇	一五〇	一五〇	一五〇	一五〇	一五〇
四二二	二〇六	一五〇	一五〇	一五〇	一五〇	一五〇	一五〇	一五〇	一五〇
三三三	二〇六	一五〇	一五〇	一五〇	一五〇	一五〇	一五〇	一五〇	一五〇
〇一九	〇一九	〇一九	〇一九	〇一九	〇一九	〇一九	〇一九	〇一九	〇一九

五九

種 類	合 計		廣幅(特別品)	廣幅(四×六)	廣幅(四×七)
	廣 幅	長 物	廣 幅	長 物	廣 幅
岡 山 兵 庫	二千四百經一本上	二千四百經一本上	二千四百經一本上	二千四百經一本上	二千四百經一本上
	一千六百經一本上	一千六百經一本上	一千六百經一本上	一千六百經一本上	一千六百經一本上
計	一四、二六七	一四、二六七	一四、二六七	一四、二六七	一四、二六七
	一、九八五	一、九八五	一、九八五	一、九八五	一、九八五
步 合	三三三	三三三	三三三	三三三	三三三
	〇一九	〇一九	〇一九	〇一九	〇一九

府縣別出張検査野草種類調査表(單位枚)

五八

第二節 花蕙及野草蕙商況

本年ノ花蕙界ハ年中大差ナキ商況ニシテ相當荷動キヲ見タルモ概シテ不振ナリキ生産額並輸出額ヨリ見ルトキハ一般財界ノ不況ニ伴フ物價ノ低落ニヨリ原料蘭草及綿糸ノ下落大ニ影響シ價格ノ逐次下落ヲ來シタルハ當然ノ事ナルモ兎角商狀抄々シカラザル爲投資的ノ新安値モ表ハレ一ケ年ヲ通シテ之ヲ觀ルニ其ノ下落振ハ蕙業界稀ニ見ル處ナリキ故ニ自然内外需要地ニ於テモ常ニ當用口ノミニ註文ニ終始シ思惑的ノ大量註文ハ稀ナル狀態ニテ越年シタリ。

野草蕙モ亦金輸出解禁後ノ一般經濟界同様不振ヲ極メ漸次價格ノ下落ヲ見タルハ其ノ主要材料タル綿糸ノ下落ニヨリ當然ノ事トハ云ヘ各需要國ガ各國產ヲ獎勵シ又ハ輸入防遏ノ政策ヲ採リシ結果ニヤ四月以降頓ニ入註減少シ遂ニ抄々シキ商狀ヲ表サズシテ越年セルハ誠ニ遺憾トスル所ナリ。

今各月ニ於ケル商況ヲ掲グレバ左ノ如シ。

一月

花蕙 一般ニ註文少ナク思ハシキ商況ヲ呈セザルモ產地ニ於テハ内地向、輸出向共暴落ニヨル採算不引合ニ自家製ノ休機期間長カリシタメ製品ノ品薄ヲ來シ例年ニ比シ出廻リ少數ニテ相場ハ幾分上騰氣味ナリキ。

野草蕙 北米合衆國方面ヨリ相當多數ノ入註ヲ見タレ共歐洲方面ヨリハ註文ノ到着抄々シカラズ商況尙冴ヘザル折柄製品ノ出廻リ相當ニアリテ前月ニ比シ相場軟弱ニ各十錢方ノ下落ヲ見セタリ。

二月

花蕙 產地ハ舊正月ニテ製産減退ノ時期トテ前月來ヨリ引續キ品不足ナレ共商談ハ一般物價ノ下落ヲ見テ安値ニ非ザレバ成立セズ安値ハ更ニ採算不引合トナリ製産ノ減少ヲ來シ自然市況ハ引縮リヲ見セテ越月セリ。

野草蕙 既約品ノ積出シニ相當ノ販ヲ見セシモ各地ヨリノ入註少ク相場ハ綿糸安ヲ材料トシテ市價又々軟弱ニ弱保合理ニ越月セリ。

三月

花蕙 前年來ノ註文品積切ノ時機トテ出廻リ相當ニアリ從ツテ輸出モ相當額ニ騰リシモ新規ノ註文少ク相場ハ漸落ノ有様ニテ四月ニ入ル。

野草蕙 野草蕙界ニ於テモ本月ヲ以テ當分閑散トナルベキ時機ダケニ本月ハ相當商談纏リタル模様ナレ共綿糸安ノ影響ニテ相場ハ又々下行キニテ四月ヲ迎フ。

四月

花蕙 歐米方面當分入註ノ見込ナキ折柄印度地方ハ政争ノ禍中ニアリテ南洋、亞弗利加地方ヨリノ商談ヲ待ツノミ頗ル閑散ニテ當分見送リノ商狀裡ニ相場モ引緩ミヲ見セタリ。

野草蕙 積送期ヲ經過セル野草蕙界ハ至極閑散ナリ一般物價ノ下落ニ伴ヒ殊ニ綿糸安ヲ材料トスル先安氣構ヘハ弗々アル昭電ニモ表ハレ何レモ差值安ク當業者モ賣急ガズ大體成談ヲ見ズシテ保合理ニ越月ス。

五月

花蕙 先月來ノ鎮靜狀態ヲ持續シ一般ニ閑散ナレ共亞弗利加方面ノミニ註文多數アリテ從ツテ同方面向小物花蕙ノミハ保合他ハ下向ノ商狀ニテ越月セリ。

野草蕙 弗々昭電アレ共差值安ニテ商談纏ラズ閑散ナリ弱保合。

六月

花蕙 原料蘭草收穫期ニ近ヅキ内地向花蕙上敷類ノ不況トシテノ原料安ヨリシテ相場幾分下落ヲ見セツ、アリ歐洲方面ヨリ稍纏リタル註文アリタレ共市況活氣ヲ呈スルニ至ラズ。

野草蕙 歐米兩方面共照電アレ共綿糸漸落ニ伴フ先安見込ニテ商談出來ズ時機待ノ姿ニテ相場一段下グヲ見セテ七月ニ入ル。

七月

花蕙 原料蘭鎌入レノ結果原料相場近年稀ナル新安値ヲ稱ヘラレ内地向ノ不振ト共ニ輸出向モ相場弱氣配ニテ各地ヨリ相當ノ註文アリシモ之ノ氣配ヲ動カスニ足ラズシテ八月ヲ迎フ。

野草蕙 先々月來ノ照電不調ノ後ヲ受ケテ本月ハ可成ノ契約成立ヲ見先物高ノ氣配ニテ久方振ニ強氣配ニテ越月セリ。

八月

花蕙 新規註文ノ見ルベキモノナカリシモ既契約ノ積出シニ可成活氣ヲ呈シ相場ハ内地向不況ノ爲ト新草出廻リ季ニ際シ原料安豫想トヲ入レテ稍安値見當ニテ終始セリ。

野草蕙 多少ノ入註照電アレ共概シテ註文少ク不況閑散相場ハ又々下値ヲ見セテ越月。

九月 既約品ノ積出シニハ歐洲、亞弗利加、南洋方面共相當荷動キアリシガ纏リタル入註ナク小口當用品ノ註文位ナリシ爲ト内地向不振ノ餘波トニテ相場又々下落歩調ニテ送月ス。

十月 尚既契約ノ積出シニ出廻リ相當ニアリ市場販ヲ呈シツ、アレ共産地ハ農繁期ニ入りテ製産減少シ品薄ヲ豫想セラル、モ照電入註ノ出合少量ニシテ市價ニ影響スベキモノナク弱保合裡ニ越月セリ。

十一月 註文ハ多少入りタレ共河ヘタル商狀ヲ見ル能ハズ本月ニ入りテ約十五錢方安値ニ落チタリ。

十二月 産地ハ一般農繁ニ主産地ノ一タル岡山縣ニハ大演習アリテ製産量ノ減少ニ出廻リ減退ヲ見シガ註文品ノ成談多カラズ市況閑散ニシテ相場ニ一段ノ下値ヲ見セテ越月ス。

野草 當年ハ如何ナル理由カ抄々シキ註文ヲ入レズ本月モ小口ノミ弗々成立スルモ大口ノ契約ナク相場一段ト低落シ越月ス。

花 註文品ノ成談多カラズ市況閑散ニシテ相場ニ一段ノ下値ヲ見セテ越月ス。

野草 當年ハ如何ナル理由カ抄々シキ註文ヲ入レズ本月モ小口ノミ弗々成立スルモ大口ノ契約ナク相場一段ト低落シ越月ス。

最近五箇年間神戸市中花蕙見當相場月別對照表

品名	一月	二月	三月	四月	五月	六月	七月	八月	九月	十月	十一月	十二月	平均
上等機織	一七〇〇〇	一七〇〇〇	一七〇〇〇	一七〇〇〇	一七〇〇〇	一七〇〇〇	一七〇〇〇	一七〇〇〇	一七〇〇〇	一七〇〇〇	一七〇〇〇	一七〇〇〇	一七〇〇〇
...

大正十五年 昭和三年
昭和元年 同四年
昭和二年 同五年

品名	一月	二月	三月	四月	五月	六月	七月	八月	九月	十月	十一月	十二月	平均
並機械	一四〇〇〇	一四〇〇〇	一四〇〇〇	一四〇〇〇	一四〇〇〇	一四〇〇〇	一四〇〇〇	一四〇〇〇	一四〇〇〇	一四〇〇〇	一四〇〇〇	一四〇〇〇	一四〇〇〇
引通紋花	一六〇〇〇	一六〇〇〇	一六〇〇〇	一六〇〇〇	一六〇〇〇	一六〇〇〇	一六〇〇〇	一六〇〇〇	一六〇〇〇	一六〇〇〇	一六〇〇〇	一六〇〇〇	一六〇〇〇
同百五十經	一五〇〇〇	一五〇〇〇	一五〇〇〇	一五〇〇〇	一五〇〇〇	一五〇〇〇	一五〇〇〇	一五〇〇〇	一五〇〇〇	一五〇〇〇	一五〇〇〇	一五〇〇〇	一五〇〇〇
目迫無地	一〇〇〇〇	一〇〇〇〇	一〇〇〇〇	一〇〇〇〇	一〇〇〇〇	一〇〇〇〇	一〇〇〇〇	一〇〇〇〇	一〇〇〇〇	一〇〇〇〇	一〇〇〇〇	一〇〇〇〇	一〇〇〇〇
同二百半經	一四〇〇〇	一四〇〇〇	一四〇〇〇	一四〇〇〇	一四〇〇〇	一四〇〇〇	一四〇〇〇	一四〇〇〇	一四〇〇〇	一四〇〇〇	一四〇〇〇	一四〇〇〇	一四〇〇〇

機小物並 三×六	同捺染 三百×六	同捺染 二百×六	同紋花 二百×六	目二百×六 捺染筋 (赤筋) (三×六)
●六二 ●六一 ●六一 ●六〇 ●六〇	●六一 ●六一 ●六一 ●六一 ●六一	●五三 ●五三 ●五三 ●五三 ●五三	●五七 ●五〇 ●五〇 ●五〇 ●五〇	●四一 ●四一 ●四一 ●四一 ●四一
●六二 ●六一 ●六一 ●六一 ●六一	●六一 ●六一 ●六一 ●六一 ●六一	●五三 ●五三 ●五三 ●五三 ●五三	●五七 ●五〇 ●五〇 ●五〇 ●五〇	●四一 ●四一 ●四一 ●四一 ●四一
●六二 ●六一 ●六一 ●六一 ●六一	●六一 ●六一 ●六一 ●六一 ●六一	●五三 ●五三 ●五三 ●五三 ●五三	●五七 ●五〇 ●五〇 ●五〇 ●五〇	●四一 ●四一 ●四一 ●四一 ●四一
●六二 ●六一 ●六一 ●六一 ●六一	●六一 ●六一 ●六一 ●六一 ●六一	●五三 ●五三 ●五三 ●五三 ●五三	●五七 ●五〇 ●五〇 ●五〇 ●五〇	●四一 ●四一 ●四一 ●四一 ●四一
●六二 ●六一 ●六一 ●六一 ●六一	●六一 ●六一 ●六一 ●六一 ●六一	●五三 ●五三 ●五三 ●五三 ●五三	●五七 ●五〇 ●五〇 ●五〇 ●五〇	●四一 ●四一 ●四一 ●四一 ●四一
●六二 ●六一 ●六一 ●六一 ●六一	●六一 ●六一 ●六一 ●六一 ●六一	●五三 ●五三 ●五三 ●五三 ●五三	●五七 ●五〇 ●五〇 ●五〇 ●五〇	●四一 ●四一 ●四一 ●四一 ●四一
●六二 ●六一 ●六一 ●六一 ●六一	●六一 ●六一 ●六一 ●六一 ●六一	●五三 ●五三 ●五三 ●五三 ●五三	●五七 ●五〇 ●五〇 ●五〇 ●五〇	●四一 ●四一 ●四一 ●四一 ●四一
●六二 ●六一 ●六一 ●六一 ●六一	●六一 ●六一 ●六一 ●六一 ●六一	●五三 ●五三 ●五三 ●五三 ●五三	●五七 ●五〇 ●五〇 ●五〇 ●五〇	●四一 ●四一 ●四一 ●四一 ●四一
●六二 ●六一 ●六一 ●六一 ●六一	●六一 ●六一 ●六一 ●六一 ●六一	●五三 ●五三 ●五三 ●五三 ●五三	●五七 ●五〇 ●五〇 ●五〇 ●五〇	●四一 ●四一 ●四一 ●四一 ●四一
●六二 ●六一 ●六一 ●六一 ●六一	●六一 ●六一 ●六一 ●六一 ●六一	●五三 ●五三 ●五三 ●五三 ●五三	●五七 ●五〇 ●五〇 ●五〇 ●五〇	●四一 ●四一 ●四一 ●四一 ●四一

最近二箇年間神戸市中野草莖見當相場月別對照表 昭和四年 昭和五年

種類	一月	二月	三月	四月	五月	六月	七月	八月	九月	十月	十一月	十二月	平均
千六百經	●三八五	●三八〇	●三五〇	●三五〇	●三五〇	●三五〇	●三五〇	●三五〇	●三五〇	●三五〇	●三五〇	●三五〇	●三五〇
千三百經	●三七五	●三七〇	●三三〇	●三三〇	●三三〇	●三三〇	●三三〇	●三三〇	●三三〇	●三三〇	●三三〇	●三三〇	●三三〇
七百經	●三三〇	●三三〇	●三〇〇	●三〇〇	●三〇〇	●三〇〇	●三〇〇	●三〇〇	●三〇〇	●三〇〇	●三〇〇	●三〇〇	●三〇〇
二本込	●三〇〇	●三〇〇	●二七〇	●二七〇	●二七〇	●二七〇	●二七〇	●二七〇	●二七〇	●二七〇	●二七〇	●二七〇	●二七〇
同一本込	●二九〇	●二九〇	●二六〇	●二六〇	●二六〇	●二六〇	●二六〇	●二六〇	●二六〇	●二六〇	●二六〇	●二六〇	●二六〇

第四節 花莖輸出狀況

從來花莖ノ需要國ハ主トシテ米國ナリシガ、近來同國ニ於ケル需要益減退シ、阿弗利加及英吉利其ノ他歐洲方面ニ比シ遙カ下位ニ屬スルノ狀態ヲ呈スルニ至リ、花莖輸出總額ニ甚大ナル影響ヲ來シ、昭和五年ノ輸出額ハ百五萬七千八百二十四圓トナレリ。之ヲ既往十數年來未曾有ノ不況ヲ極メタル大正十年ニ比シ本年ハ僅ニ十二萬五千餘圓ノ增加ニ過ギズ。重要商品デアリシ花莖ガ如斯激減ヲ招來セル原因ヲ仔細ニ探究シ、之ガ對策ヲ講ジ、以テ輸出促進ニ努ムベキナリ。
今參考ノタメ花莖ガ貿易品トシテ市場ニ頭角ヲ顯ハスニ至リタル夫ノ明治二十四年ニ溯リ爾來四十年間ニ於ケル輸出額ヲ左ニ列記スベシ。

最近四十箇年間花莖輸出高

年次	輸出高
明治二十四年	六五六、一二二
明治二十五年	一、一七六、六八〇

大正	十一年	十二年	十三年	十四年	昭和五年	昭和四年	昭和三年	昭和二年	昭和元年
九〇四、九六七	一、二九五、六七五	一、二七六、一四七	一、〇二一、七〇三	一、四九六、二二二	一、三五二、三七五	一、三五一、三七五	一、三二七、五七八	一、〇六一、〇九七	一、〇四六、九六六
八六一五	四、二九三	不明	九六四	四〇六	二、二八九	一、四四三	一、五二八	三三一	三三一
一、七六二	二、六五九	二、一三五	七二〇	八三八	六九八	二、三三五	二、四九九	七四五	五〇五
一、七四二七	一、四九三五	五、四〇〇	五〇二	三五二	七二六	七〇七七	二、七二七	四、一九〇〇	一、〇〇二二
九三三、七七二	一、三一七、五六二	一、二八三、六七三	一、〇二二、九二五	一、四九八、三六五	一、三五三、一〇五	一、三二六、一七九	一、〇九〇、一七六	一、二七九、一五	一、〇五七、八二四

備考 明治三十三年乃至明治三十六年ニ於ケル門司其ノ他ノ關ニ比較的多數ノ統計ヲ現ハシ居レルハ、當時神戸港ニ於ケル花蓮輸出商
人中商略上ノ關係ヨリ九州地方ニ出張店ヲ設ケ、同地方ニ於テ購入シタル花蓮ヲ便宜門司港ヨリ輸出シタル事アリシガ爲ニシテ
一時的變例ナリトス。尙昭和二年以降同港ニ於ケル輸出額ノ増加ハ同年六月ヨリ門司ニ於テ出張検査ヲ施行シタル關係ニヨルモ
トス。

昭和五年各港花蓮輸出高月別表 (單位圓)

月次	神戶	橫濱	大阪	門司其他	計
一月	九二、〇六七	六〇	三	一四〇	九二、二六七
二月	八九、四六四	六〇	三	一〇七	九〇、六三四
三月	九七、二一一	二八	三〇	一、一三三	九八、六七三
四月	六五、一九六	一〇一	一〇一	二、二九八	六七、五九五
五月	六五、五五七	一〇一	一〇一	四九九	六六、〇五六

合計	十月	十一月	十二月	一月	二月	三月	四月	五月	六月	七月	八月	九月
一、〇四六、九六六	一、〇四六、九六六	一、〇四六、九六六	一、〇四六、九六六	一、〇四六、九六六	一、〇四六、九六六	一、〇四六、九六六	一、〇四六、九六六	一、〇四六、九六六	一、〇四六、九六六	一、〇四六、九六六	一、〇四六、九六六	一、〇四六、九六六

昭和五年輸出花蓮仕向國別統計表

仕向國	單位	神戶	橫濱	大阪	門司其他	計	前年計
中華民國	圓枚本	三六六			二八	三九四	三二二
關東州	圓枚本	二五、二八四			五五三	二五、八三七	五五、五一三
香港	圓枚本	一〇〇、〇〇〇			一、二五八	一、二六八	二、三五九
英領印度	圓枚本	一、四九四			二九	一、五二三	九一
		五、二二二			一、一三一	六、六八八	七六、四〇五
		一六〇〇			二、三四五	一、八〇〇	三六、一六九
		七五七			一、一三一	八一八	三三、一六九
		四五四			二〇〇	四五四	二九
		五八〇、六八六			六	五八〇、七〇六	四三三
		一八〇、一一一			九	一八〇、二二〇	五四三
					五〇五		三二七、九九九
					一〇〇二二		一四、三三四

亞爾然丁	伯刺西爾	ウルグアイ	其米諸國	南米諸國	埃及	南阿弗利加	聯阿弗利加	東阿弗利加	其利他	阿弗利加	諸國	濠洲
------	------	-------	------	------	----	-------	-------	-------	-----	------	----	----

圓枚本 圓枚本 圓枚本 圓枚本 圓枚本 圓枚本 圓枚本 圓枚本 圓枚本 圓枚本 圓枚本 圓枚本 圓枚本

一、八六八	五、八三八	二五、五八九	八〇	五四〇	六九三	九二	一九、二一八	八〇、五四	五	二七〇、四三	七、五〇五	六七	一六、〇五五	四、二七六	一〇	四三、三七〇	一九、〇九一	六	一、〇〇四、五五〇	二九、二八七〇	一一二	二二、四六七	五、六九二
-------	-------	--------	----	-----	-----	----	--------	-------	---	--------	-------	----	--------	-------	----	--------	--------	---	-----------	---------	-----	--------	-------

|||||

|||||

|||||

一、八六八	五、八三八	二五、五八九	八〇	五四〇	六九三	九二	一九、二一八	八〇、五四	五	二七〇、四三	七、五〇五	六七	一六、〇五五	四、二七六	一〇	四三、三七〇	一九、〇九一	六	一、〇〇四、五五〇	二九、二八七〇	一一二	二二、四六七	五、六九二
-------	-------	--------	----	-----	-----	----	--------	-------	---	--------	-------	----	--------	-------	----	--------	--------	---	-----------	---------	-----	--------	-------

七五

一、七九五	一八、五〇六	二七、八一四	一一一	八四	一、七七七	二六三	六〇、八一〇	三三、三八〇	四、二二九	一五、八九四	一九九	三三、〇五六	一三七、九〇	八二	三二、〇四六	一三、九一六	一六	八九、二六六	三二、八四六	一一九	八〇、五八五	三三、〇四四
-------	--------	--------	-----	----	-------	-----	--------	--------	-------	--------	-----	--------	--------	----	--------	--------	----	--------	--------	-----	--------	--------

智利	秘露	北米諸國	其米諸國	中米諸國	運河地帶	巴拿馬	玖瑪	墨西哥	加奈陀	北美合衆國	葡萄牙
----	----	------	------	------	------	-----	----	-----	-----	-------	-----

圓枚本 圓枚本 圓枚本 圓枚本 圓枚本 圓枚本 圓枚本 圓枚本 圓枚本 圓枚本 圓枚本 圓枚本

一五、一	六〇	一三	一一九二	一〇〇五	三三	二、三〇三	七、八三〇	一一	一九、二四	三、三〇二	一、二七四	二四	五、四四三	三七六	八〇八	七	二二九	六五〇	七	二五、五八八	五、七〇一	四、四三	三、四四	六七
------	----	----	------	------	----	-------	-------	----	-------	-------	-------	----	-------	-----	-----	---	-----	-----	---	--------	-------	------	------	----

|||||

|||||

|||||

一五、一	六〇	一三	一一九二	一〇〇五	三三	二、三〇三	七、八三〇	一一	一九、二四	三、三〇二	一、二七四	二四	五、四四三	三七六	八〇八	七	二二九	六五〇	七	二五、五八八	五、七〇一	四、四三	三、四四	六七
------	----	----	------	------	----	-------	-------	----	-------	-------	-------	----	-------	-----	-----	---	-----	-----	---	--------	-------	------	------	----

七四

六、四四	四、二	二〇、八七	二〇、九二	七〇	五、五〇〇	九、七五七	三九	五、〇八六	七八八	四、四七	六〇	一、五〇	六六五	一、五二七	一〇	六四、九六六	七七、五二八	七、四〇	六、四四	六、四四	六、四四	六、四四	六、四四
------	-----	-------	-------	----	-------	-------	----	-------	-----	------	----	------	-----	-------	----	--------	--------	------	------	------	------	------	------

三	四	五	六	七	八	九	十	十	一
月	月	月	月	月	月	月	月	月	月
圓枚本	圓枚本	圓枚本	圓枚本	圓枚本	圓枚本	圓枚本	圓枚本	圓枚本	圓枚本
一、〇六八	一、七五〇	一、九二六	一、二九九	一、〇九九	一、一六六	一、三三九	一、五〇一	一、六六八	一、八三六
一八九、三三七	二六七、九五二	二〇四、三六七	一八一、四〇六	一八一、四〇六	一八二、六五九	一七九、七三三	一七九、七三三	一七九、七三三	一七九、七三三
一三九、二五五	二二九、六七四	九八、九四六	八九、六六八	八九、六六八	九八、九四六	九八、九四六	九八、九四六	九八、九四六	九八、九四六
一、七〇七	一、四二六	一、一七五	一、一六三	一、一六三	一、一六三	一、一六三	一、一六三	一、一六三	一、一六三
一七六、三六二	二二二、六四七	一四二、〇六六	一三二、六五九	一三二、六五九	一三二、六五九	一三二、六五九	一三二、六五九	一三二、六五九	一三二、六五九
一〇九、八八九	一一、九五七	七二、一五六	七二、一五六	七二、一五六	七二、一五六	七二、一五六	七二、一五六	七二、一五六	七二、一五六
一、一一九	一、五二八	一、四七六	一、四七六	一、四七六	一、四七六	一、四七六	一、四七六	一、四七六	一、四七六
一七、六八八	二二六、八四九	一四三、三四九	一四三、三四九	一四三、三四九	一四三、三四九	一四三、三四九	一四三、三四九	一四三、三四九	一四三、三四九
七、八六二	一一、五三三	八二、〇二四	八二、〇二四	八二、〇二四	八二、〇二四	八二、〇二四	八二、〇二四	八二、〇二四	八二、〇二四
二、一五七	二、四三〇	一、三三九	一、三三九	一、三三九	一、三三九	一、三三九	一、三三九	一、三三九	一、三三九
一四六、三五三	二五五、二七一	一三五、三三二	一三五、三三二	一三五、三三二	一三五、三三二	一三五、三三二	一三五、三三二	一三五、三三二	一三五、三三二
一〇六、三五〇	一四〇、二一一	八〇、七〇五	八〇、七〇五	八〇、七〇五	八〇、七〇五	八〇、七〇五	八〇、七〇五	八〇、七〇五	八〇、七〇五
一、八八四	一、三三八	九三、九	九三、九	九三、九	九三、九	九三、九	九三、九	九三、九	九三、九
一四七、七三六	一八五、八六七	一四三、三七〇	一四三、三七〇	一四三、三七〇	一四三、三七〇	一四三、三七〇	一四三、三七〇	一四三、三七〇	一四三、三七〇
一一、五〇三	九八、一七一	七二、五二二	七二、五二二	七二、五二二	七二、五二二	七二、五二二	七二、五二二	七二、五二二	七二、五二二
一、四三三	一、〇七四	一、七八三	一、七八三	一、七八三	一、七八三	一、七八三	一、七八三	一、七八三	一、七八三
一六四、七七三	一五二、三三八	一八二、六五九	一八二、六五九	一八二、六五九	一八二、六五九	一八二、六五九	一八二、六五九	一八二、六五九	一八二、六五九
九六、五八四	八〇、三一一	九二、〇三七	九二、〇三七	九二、〇三七	九二、〇三七	九二、〇三七	九二、〇三七	九二、〇三七	九二、〇三七
一、四六八	一、四三三	一、八六三	一、八六三	一、八六三	一、八六三	一、八六三	一、八六三	一、八六三	一、八六三
一四八、〇五四	二〇三、四七六	一七九、七三三	一七九、七三三	一七九、七三三	一七九、七三三	一七九、七三三	一七九、七三三	一七九、七三三	一七九、七三三
八九、八九二	九九、七八一	九二、五六一	九二、五六一	九二、五六一	九二、五六一	九二、五六一	九二、五六一	九二、五六一	九二、五六一
一、三六七	一、一七一	一、五九六	一、五九六	一、五九六	一、五九六	一、五九六	一、五九六	一、五九六	一、五九六
二二、一八三	二二九、四六三	二二〇、三八六	二二〇、三八六	二二〇、三八六	二二〇、三八六	二二〇、三八六	二二〇、三八六	二二〇、三八六	二二〇、三八六
一三三、八二九	一〇七、九五二	一〇七、九五九	一〇七、九五九	一〇七、九五九	一〇七、九五九	一〇七、九五九	一〇七、九五九	一〇七、九五九	一〇七、九五九
一、九五四	二、一七一	二、一四二	二、一四二	二、一四二	二、一四二	二、一四二	二、一四二	二、一四二	二、一四二
一六三、八四八	二四〇、六六九	二四〇、三三二	二四〇、三三二	二四〇、三三二	二四〇、三三二	二四〇、三三二	二四〇、三三二	二四〇、三三二	二四〇、三三二
一〇九、九二五	一三二、四五八	一〇四、〇一七	一〇四、〇一七	一〇四、〇一七	一〇四、〇一七	一〇四、〇一七	一〇四、〇一七	一〇四、〇一七	一〇四、〇一七

七七

花菴ハ主トシテ神戸港ヨリ輸出セラル、ヲ以テ、同港輸出額ノ増減ハ以テ斯業ノ消長ヲ推知スルヲ得ベシ仍テ參考ノ爲、左ニ最近五箇年間輸出高月別仕向國別及昭和五年同港輸出花菴各種仕向地別統計表ヲ掲グ。

最近五箇年間神戸港花菴輸出月別表

月次	單位	昭和十五年	昭和二年	昭和三年	昭和四年	昭和五年
一月	圓枚本	二、〇五五	一、六七六	一、五〇八	一、一五三	一、七四一
二月	圓枚本	一八五、八三七	一九三、〇二五	一四七、六七三	二七四、三六四	二〇四、三七三
	圓枚本	一三九、八四五	一〇四、三三八	七七、四八八	一一〇、〇八八	九二、〇六七
	圓枚本	二、一七	一、五三四	一、五一一	一、五三三	一、六五九
	圓枚本	一六二、一〇九	一七三、〇二二	一六六、三五四	二〇三、五七七	一九三、六〇七
	圓枚本	一三一、六五二	八五、〇五一	八〇、三〇八	九七、四二九	八九、四六四

合計	其他諸國	布哇	新西蘭
圓枚本	圓枚本	圓枚本	圓枚本
一八、〇四二	一〇、八三三	三九	一四
二八六、八五〇	七八七	三九	九、四五三
一〇四、九六六	七八七	三九	二〇、八七
二〇〇			九、四五三
一六			二〇、八七
三〇〇			五、六四三
三四一			一三、五六二
一六			五、六四三
九六一			三三、三三八
五〇五			一〇、七〇三
一八、一八			三七、八〇八
八、三八六			四、五
一〇〇、二			三三八四
一九、八七六			二、二七五
二、八七八〇、五〇			一、八三九七
一〇、〇五七、八二四			二、六一四、四五八
一八、三九七			一、二七九、一五

七六

十二月	合計
1,317	2,022.6
2,638.4	2,039.893
1,090.29	1,351.375
1,613	1,884.5
1,980.94	2,569.733
1,010.82	1,317.578
982	1,828.9
2,791.63	2,177.596
1,055.84	1,061.097
1,608	1,811.4
1,310.48	2,576.641
670.019	1,234.942
1,049	1,810.42
2,335.53	2,868.503
646.617	1,046.966

最近五箇年間神戸港花菱輸出高仕向國別統計對照表

仕向國	單位	大正十五年	昭和二年	昭和三年	昭和四年	昭和五年
中華民國	圓枚本	273	338	578	299	366
關東州	圓枚本	381.4	539.96	717.27	551.23	252.84
香港	圓枚本	22,255	23,699	34,334	22,868	10,100
英領印度	圓枚本	339	18	54	11	1
海峽殖民地	圓枚本	44	46	42	29	18
佛領印度	圓枚本	11,370	12,666	17,400	12,900	16,000
英領印度	圓枚本	5,515	10,110	591	431	757
佛領印度	圓枚本	898	816	756	543	454
英領印度	圓枚本	251,092	186,811	252,665	317,647	580,686
海峽殖民地	圓枚本	112,042	85,561	96,111	114,256	180,211
佛領印度	圓枚本	7,161	5,011	3,105	3,372	2,178
英領印度	圓枚本	349,456	200,401	70,521	31,545	40,217
海峽殖民地	圓枚本	230,197	127,333	65,881	51,882	33,181

蘭領印度	佛領印度	比律賓	暹羅	亞細亞諸國	英吉利	佛蘭西	獨逸
3,186	16,776	31,470	1,141,100	500	290,441	405,680	2,496
44,964	6,184	14,655	1,141,100	110	191,073	534,854	2,496
74,606	3,184	3,440	1,721,840	733	403,586	1,181	2,496
3,186	19,700	6,500	59,309	419	150,438	80	2,496
60,046	3,345	3,440	1,339	515	114,650	68,661	773
71,616	1,970	1,950	1,339	222	68,661	170	1,100
3,186	4,505	9,091	2,144	118	136,945	126,255	1,100
4,505	3,299	6,6	1,339	774	150,438	68,661	1,100
107,923	3,299	1,950	1,339	774	150,438	68,661	1,100
100,990	3,299	1,950	1,339	774	150,438	68,661	1,100
3,186	4,505	9,091	2,144	118	136,945	126,255	1,100
204,946	1,449	1,950	1,339	774	150,438	68,661	1,100
141,435	1,449	1,950	1,339	774	150,438	68,661	1,100
3,186	4,505	9,091	2,144	118	136,945	126,255	1,100
343,935	1,449	1,950	1,339	774	150,438	68,661	1,100
140,813	1,449	1,950	1,339	774	150,438	68,661	1,100
2,299	4,505	9,091	2,144	118	136,945	126,255	1,100
3,186	4,505	9,091	2,144	118	136,945	126,255	1,100
2,299	4,505	9,091	2,144	118	136,945	126,255	1,100
2,299	4,505	9,091	2,144	118	136,945	126,255	1,100

北其 米諸 國他	中其 米諸 國他	運巴 河地 帶	玖 瑪	墨 西 哥	加 奈 陀	北米 合衆 國	歐其 洲諸 國他	葡 萄 牙
圓枚本	圓枚本	圓枚本	圓枚本	圓枚本	圓枚本	圓枚本	圓枚本	圓枚

九、六六三	三、七八二	一四	五九	一〇八	二二五	三〇〇	二二五	一〇八	一四、八三五	二、八三一	二、六五二	一、七五〇〇	七、三七五						
三、九三〇	五、一八六	二九	一、五六三	八三七	八三	七九〇	三、一一一	七六一	一、〇三三	七六一	一、七二九	一、二五〇	一、二二二	四、〇二五	三、八	三、七五	一、二五〇	一、二二二	三、三
三、四九三	六、二五九	五九	四、八六八	五二八	四二〇	一、〇五〇	五二二	二、六五六	五、六三九	四、六九	六五、六一三	七、一五〇	七、七三六	一、八二	一、二〇	二、二	七、一五〇	三、七三六	二、五四九
五、五〇〇	九、七五七	三九	五、〇八六	七八八	四四七	一、五〇	六〇	六〇五	一、五二七	六	七、五二八	七、三〇〇	三、六〇五	八、五三九	七、五〇	八、四八	三、三〇〇	三、六〇五	三、九三
二、三〇三	七、八三〇	一一	五、四四三	八〇八	三七五	二二九	六	六五〇	七	四四三	五、一七〇	二、〇三三	二、〇三三	六、六七二	七、五〇	二、五八〇	一、三二九	一、三二九	八五

諾 威	土 耳 古	丁 抹	西 班 牙	瑞 典	和 蘭	伊 太 利	白 耳 義	奧 地 利
圓枚本	圓枚本	圓枚本	圓枚本	圓枚本	圓枚本	圓枚本	圓枚本	圓枚本

秘露	智利	亞爾然丁	伯刺西爾	ウルクアイ	南米諸國	埃及	南阿弗利加	東阿弗利加
圓枚本	圓枚本	圓枚本	圓枚本	圓枚本	圓枚本	圓枚本	圓枚本	圓枚本
四八	七一	二八五	五	五九	六三	六八	六八	六
一六	一八一	五三五	二	五八〇	一四一	七	二七五	一八五九
一五	一六四三	二七八八	六八	二一九〇	二二八	一〇六	一〇六	九四一
七〇	二〇九二	二〇八七	一三三	二一九〇	二二八	一〇六	一〇六	三三〇
三三	一〇〇五	一一九二	八〇	六九三	九二	六	一六〇	四三三
三三	一〇〇五	一一九二	八〇	六九三	九二	六	一六〇	四三三

其他諸國	布哇	新西蘭	濠洲	阿弗利加諸國	其他	合計
圓枚本	圓枚本	圓枚本	圓枚本	圓枚本	圓枚本	圓枚本
四五一	三三八	二二九	一四二〇七	二八	二〇	二〇二一六
五八五	八	三三	一五五〇三	三二	三二	一八八四五
一〇六	一〇六	二〇	一五二七〇	四〇	四〇	一八二八九
二二七	三三四	一〇九	八〇五八五	一六	一六	一八二四〇
二二七	三三四	一〇九	八〇五八五	一六	一六	一八二四〇
一〇八	七八	三九	二九二八七〇	一〇〇	一〇〇	二〇六八五〇
一〇八	七八	三九	二九二八七〇	一〇〇	一〇〇	二〇六八五〇

昭和五年神戸港輸出花苳仕向地別統計表

國別	仕向地	數量	價格	數量	價格	數量	價格	價格計
中華民國	哈爾濱	四〇	一〇二	十八方呎以上	六八六	十八方呎以下	一七九八	六、七二八
同	長春	八	六四	一	三〇	一、二五〇	三三三	四五五
同	琿春	六	六〇	一	六九	一六〇	六二	一一三

同同同同同同同同同同同同同同同同同同

タカラデ
アカラ
コンマツセ
ウインネバ
ボートハルカワト
カタノア
ソートボンド
フリータウン
セコンデ
ケープコースト
バサム
ラゴス
ボートルイス
ジグインカー
ローム
ラヒスケ
リブレリレ
ダーカ
フォルカドス
西アフリカ
ボイントナイス

| | | | | | | | | | | | | | | | | | |

| | | | | | | | | | | | | | | | | | |

| | | | | | | | | | | | | | | | | | |

| | | | | | | | | | | | | | | | | | |

四八八、三九五
一五〇

四八八、三九五
一四二、八〇八
一五〇

一四二、八〇八
一五〇

九一

其 南 同 同 同 同 同 同 同 同 同 同 同 同 其 他 南 米 諸 國
阿 弗 利 加 諸 國 他 東 阿 弗 利 加 諸 國 加 南 阿 弗 利 加 邦 加 埃 及 同 同 同 同 同 同 同 其 他

ポートルイス
ガルル、エス、
サハラ
マサナ
ベイラ
ザンジバ
モンバツサ
ローレンツ、
マルケス
其 他
マルセペ
ヨハネスブルグ
ポートルエリザベス
ケープタウン
ダーバン
カイロ
アレクサンドリヤ
ポートルサイド
バラントイラ
バハマライボ
ラグエイラ
タマコ

六 | | | | | | | | | | | | | | | | | |

六二 | | | | | | | | | | | | | | | | | |

六五 二四 | | | | | | | | | | | | | | | | | |

二四 三五 | | | | | | | | | | | | | | | | | |

二七四 | | | | | | | | | | | | | | | | | |

八五二 | | | | | | | | | | | | | | | | | |

二二 六〇 三四 六五五 一〇六 一〇九 九〇 五三 一七〇 二〇七 一〇七 二一 三〇六六 三、七九一 三、五三四 一七五 七十七 一三九 一五〇

九〇

合	洲																	
	同	同	同	同	同	同	同	同	同	同	同	同	同	同	同	同		
計	其他諸國	哇	蘭	西	新	同	同	同	同	同	同	同	同	同	同	同		
	ス メ ア	タ ヒ チ	カ フ ル イ	バ イ ア	ヒ ロ	ホ ノ ル	オ ー ク ラ ン ド	ウ エ リ ン ト ン	プ ラ ン ト イ レ	ラ ボ ー ル	プ ル ト ム	木 曜 島	タ ウ ン ス ピ ル	ホ ー ト ダ ウ イ ン	プ リ ス ベ ー ン	ア デ レ ー ド	シ ド ニ ト	メ ル ボ ル ン
一八、〇四二		三九	七〇	一〇	七五五	四八〇八					二五	六	二〇	二	二六	三	一〇	三〇
一五八、五四七		四三五	四二八	七六	六、五三五	三七、〇六一				一一三		九八	五八	一一〇	一九二	二七	一〇〇	二四二
三五、三二七		三六五		六	三五八	二、八四七												
五五、三八五		四六〇		一八	三四一	三五、一八					二七							
二八、三三、一七六	二二四	一九八	四八	二四〇	二、〇九四	七、九六九	八、九七三	四八〇	五〇〇	一四四〇	一八四	九六	九三	二一六〇	二二六〇	一〇、二二二	七、九四四	
八三三、〇三四	七〇	一一八	四八	一一〇	八四四	四、三四九	一、八八八	七、七	一四二	三八〇	三七	二〇	二〇	二〇	二〇	三七	一九七〇	
一、〇四六、九六六	七〇	一〇、一一	四七六	一一四	七、七二〇	四、九二八	一、八八八	一九九	一四二	四〇七	一三五	五八	一三〇	一九	三九五	三九八	一九九	

第五節 野草薙輸出状況

本邦野草薙ハ、米國野草薙ノ類似品ナルガ故ニ主トシテ米國ニ需要ヲ有シ、輸出敷物トシテ註文セラ
 ル、ニ至リシハ、去ル大正元年以降ニ屬ス。爾來年ヲ逐フテ輸出額増加シ殊ニ歐洲戰亂勃發後ハ、米國
 ニ於ケル野草薙製造會社ガ軍需品製造ノ爲、休機セシ關係上本邦野草薙ノ需要ヲ喚起シ、大正九年ノ如
 キハ實ニ七百萬圓ノ輸出激增ヲ見タリ。然ルニ翌大正十年ニ至リ俄然其ノ輸出額減退シ、前年ノ五割ニ
 モ達セザルノ不況ヲ招キシハ大正九年ニ於ケル財界ノ恐慌ガ世界的ニ襲來セルヨリ其ノ影響ヲ蒙リシモ
 ノニシテ、以來逐年減退ヲ來セルニ、昭和二年ニ至リ米國ニ於テ關稅改正ノ結果高率ノ稅ヲ課セラレ、
 之レガ昭和二年以降ノ輸出額ニ影響シ更ニ財界不況ノ打擊ヲ享ケ本年ノ輸出ハ前年ヨリモ四十三萬餘圓
 減少シ、百二十四萬八千七百八十圓トナレリ。

最近十九箇年間野草薙輸出高統計表

年	次	神		戶		其		他		計
		數量	價格	數量	價格	數量	價格	數量	價格	
大正	元	五、一六、二五八	二、六三、七八九	三、五二	二、三	二、三	二、三	五、一六、六〇〇	二、六四、〇二七	
二	年	八、四、一七二	四、三、一九二七	二、七六	一、六五	八、四五、四四七	四、三三、〇九二	八、四五、四四七	四、三三、〇九二	
三	年	一、〇三四、二八二	五、四九、七七六	九	五	一、〇三四、二九一	五、四九、七八一	一、〇三四、二九一	五、四九、七八一	
四	年	一、三四〇、一五八	六、四八、五六一	二、〇〇八	一、一八三	一、三四〇、一六六	六、四九、七四四	一、三四〇、一六六	六、四九、七四四	
五	年	三、五五二、九四六	一、七二四、四一一	二、三三六	九〇〇	三、五五五、二八二	一、七二五、三一一	三、五五五、二八二	一、七二五、三一一	
六	年	四、二八三、七九〇	二、〇八六、六三一	一、六四一	一、一五三	四、二八五、四三二	二、〇八七、七八四	四、二八五、四三二	二、〇八七、七八四	
七	年	五、三三八、五〇三	二、六四八、三八三	二、七、八三一	一、一五三	五、四一六、三三四	二、六六四、九八一	五、四一六、三三四	二、六六四、九八一	
八	年	一、〇、七一一、〇五四	五、五三二、九五七	二、四六八	二、三〇四	一、〇、七一一、五二二	五、五三五、二六一	一、〇、七一一、五二二	五、五三五、二六一	
九	年	一、二、八八九、二〇五	七、二八二、五六六	七、四六一	九、五九〇	一、二、八八九、六六六	七、二九一、一五六	一、二、八八九、六六六	七、二九一、一五六	
十	年	五、九七五、九〇一	三、〇五九、〇九四	三、六五七	一、八八二	五、九七九、五五八	三、〇六〇、九七六	五、九七九、五五八	三、〇六〇、九七六	

大正	昭和	昭和	昭和	昭和	昭和	昭和	昭和	昭和
正	正	正	正	正	正	正	正	正
十一年	十年	九年	八年	七年	六年	五年	四年	三年
年	年	年	年	年	年	年	年	年
七、〇三六、六一七	七、三〇六、五八九	七、六〇二、九四一	五、四六九、八八七	五、四五四、五四九	五、〇八八、九八三	三、九四五、〇九二	五、二八八、三七三	四、四六二、二八四
三、三三〇、三一一	三、三三六、七〇三	三、〇三五、六九二	二、四三四、一五四	二、二七六、二一一	一、七七一、四八〇	一、二七七、九八九	一、六八五、一七三	一、二四八、六七二
一、五、五六七	一、四九七	四、八二五	九、四三三	七、二四六	九、九〇七	三、七〇八	九一	
一〇、六四四	一、〇七五	三、〇六八	五、七八二	一、四三五	三、九五二	二、一六九	一〇八	
七、〇五二、八四	七、三〇六、五八九	七、六〇四、四三八	五、四七四、七一一	五、四六四、〇〇二	五、〇九六、二九九	三、九五四、九九九	五、二九二、〇八一	四、四六二、二七五
三、三三〇、九五五	三、三三六、七〇三	三、〇三六、七六七	二、四三七、二二二	二、二八一、九九三	一、七一一、九一五	一、六八七、三四二	一、二四八、七八〇	

昭和五年各港野草薙輸出高月別表(單位圓)

月次	神戶	橫濱	計
一月	二二二、二〇六		二二二、二〇六
二月	二四四、八二七		二四四、八二七
三月	二三七、七三七		二三七、七三七
四月	一一八、〇一三	一〇二	一一八、〇一三
五月	七八、九七二		七八、九七二
六月	五二、三八六		五二、三八六
七月	二八、二三七		二八、二三七
八月	四一、九八〇		四一、九八〇

仕向國	單位	昭和五年	昭和二年	昭和三年	昭和四年	昭和五年
中華民國	方碼	一七、〇四三	一四、七〇五	二一、九八一	七、九二一	一〇、〇〇七
關東州	方碼	七、六八三	五、九九八	五、六五七	二、四九五	三、一七二
香港	方碼	四	六二	一〇七〇	一、二二三	二、〇六九
英領印度	方碼	八、一四七	二八	四一七	六〇七	五八〇
英領印度	方碼	三、七〇八	二七	一〇七	四〇七	
海峽殖民地	方碼	四、七七二	二七	四〇〇	六〇七	
英領ボルネオ	方碼	二、五七六	三三	四一七	四〇七	
蘭領印度	方碼	五、六一六	六六	七六、一六	一三八、八二五	一四、二四九
計		一、二四八、六七二	一〇八	六	一、二四八、七八〇	

最近五箇年間神戶港野草薙仕向國別統計對照表

仕向國	單位	大正十五年	昭和二年	昭和三年	昭和四年	昭和五年
中華民國	方碼	一七、〇四三	一四、七〇五	二一、九八一	七、九二一	一〇、〇〇七
關東州	方碼	七、六八三	五、九九八	五、六五七	二、四九五	三、一七二
香港	方碼	四	六二	一〇七〇	一、二二三	二、〇六九
英領印度	方碼	八、一四七	二八	四一七	六〇七	五八〇
英領印度	方碼	三、七〇八	二七	一〇七	四〇七	
海峽殖民地	方碼	四、七七二	二七	四〇〇	六〇七	
英領ボルネオ	方碼	二、五七六	三三	四一七	四〇七	
蘭領印度	方碼	五、六一六	六六	七六、一六	一三八、八二五	一四、二四九
計		一、二四八、六七二	一〇八	六	一、二四八、七八〇	

九五

伯刺西爾	亞爾然丁	智利	秘露	其他北米諸國	中米諸國	パナマ運河地帶	玖瑪	墨西哥	加奈陀	北米合衆國	土耳其	丁抹
圓方碼	圓方碼	圓方碼	圓方碼	圓方碼	圓方碼	圓方碼	圓方碼	圓方碼	圓方碼	圓方碼	圓方碼	圓方碼

			八二〇	一五、六〇八					二七六、二五二	四、七六四、八九八		五、六
	二六、七六〇		三三三	五、一六七					一一六、七九八	一、九七一、六三九		二五
	一四、〇六五											

			八五	一九、一五九					一四九、二一八	四、五八〇、六七一		
	三一、八一六		二四〇	五、七一一					五二、四六四	一、五〇七、七二三		
	一九、九八四											

				二四、三三八					九一、二六八	三、四一八、四二六		
	一七、一五八		八二	六、七三三					三〇、二八一	九六八、二五一		一、七二五
	八、六二三											四四〇

				二〇、一五八					一、三六八	三、二六二、五五四		
	二二、五六〇		二二	八、九二八					七三三	九七〇、八八一		
	一〇、五八六		三二七	五八一								

				六、八八〇					一、八八三	三、二二一、六四三		
	七四六		二〇	二〇、一五					五〇一	八六二、〇一四		三、九七三
	二四四											九三九

九七

西班牙	瑞典	和蘭	瑞西	伊太	白耳	埃地	獨逸	佛蘭	英吉	暹羅	比律	佛領
牙典	蘭西	利義	利義	利義	利義	利義	利義	利義	利義	利義	利義	利義
圓方碼	圓方碼	圓方碼	圓方碼	圓方碼	圓方碼	圓方碼	圓方碼	圓方碼	圓方碼	圓方碼	圓方碼	圓方碼

九六

國別	仕向地	數	量	價	額
中華民國	上海		五、八三〇		二、一四二
同	漢口		一〇八		九八
同	天津		四、〇六九		九三二
同	大連		二、〇六九		五八〇
同	古倫		一、〇五八		三、二五〇
同	蘭買		一、七七八		六〇〇
同	孟買		一、三三三		三四〇
同	嘉坡		一、四三三		九、一一〇
同	新嘉坡		四、五四一		八、二〇二
同	彼嘉		四、五二九		四、四五三
同	スエデン		九〇五		二七九
同	サタン		八、七五〇		三、五一四
同	バタヴィヤ		六、一五三		二、三八一
同	サラン		一、〇一〇		六一三
同	サマタラ		一、二一〇		七五
同	スラバ		四、九二三		二、一四七
同	オランダ		二六、四〇五		八、〇六六
同	メナ		一、五〇七		八六九
同	ナド		一、五〇〇		八四七

九九

昭和五年神戸港輸出野草莖仕向地別統計表

計	其他諸國	布哇	西蘭	濠洲	阿弗利加	其他	東阿弗利加	南阿弗利加聯邦	埃及	其他南米諸國	ウルグワイ
方碼	方碼	方碼	方碼	方碼	方碼	方碼	方碼	方碼	方碼	方碼	方碼
五、四五四、五四九											
二、二七六、二一一											
五、〇八八、九八三											
一、七二七、四八〇											
三、九四五、〇九二											
一、二七七、九八九											
五、二八八、三三三											
一、六八五、一七三											
八											
四、四六二、一八四											
一、二四八、六七二											

九八

同同同同同同同同同同同同同同同北丁同西同瑞同

米
合 班
衆 牙 典
國 抹 牙 典

ポ ノ ス ト ク	ア フ オ ク	シ ン シ ナ ク	バ ル チ モ ア	桑 ヤ ト	市 俄 古	費 府	紐 育	グ ダ	ポ ト ウ エ ン	デ イ ト ウ ン	オ レ ン タ ウ ン	イ ン デ ア ン ボ リ ス	テ キ サ ス	コ ベ ン ハ ー ゲ ン	カ ラ ボ ル	バ ー セ ロ ナ	ゴ セ ン ブル グ	ス ト ツ ク ホル ム	ロ ツ テ ル ダ ム
-----------------------	------------------	-----------------------	-----------------------	-------------	-------------	--------	--------	--------	-----------------------	-----------------------	----------------------------	--------------------------------------	------------------	---------------------------------	------------------	-----------------------	------------------------	-----------------------------	----------------------------

二八、五五三	一五、三七六	一八、三一二	四二三、六五六	五九、一〇四	一三二、九八九	一一〇、一九七	六五五、九三五	一一、二六四、六三九	七五四	一一〇	一一二	一〇八	一七八	三、九七三	二、四〇〇	二九二	三〇〇	五〇〇	七〇〇
--------	--------	--------	---------	--------	---------	---------	---------	------------	-----	-----	-----	-----	-----	-------	-------	-----	-----	-----	-----

一〇、八七九	二、九八一	六、〇一四	一四〇、五三八	一〇、一〇七	四四、六〇九	二五、八一三	一五〇、九四五	三四二、一五四	一八〇	一六六	七	四六二	八	九三九	三五四	九八	八九	一四五	四二〇
--------	-------	-------	---------	--------	--------	--------	---------	---------	-----	-----	---	-----	---	-----	-----	----	----	-----	-----

和伊白獨同同佛同同英暹同同同比同同同同同蘭

太耳 蘭 吉 律
蘭利義逸 西 利羅 賓 領
度

ア ム ス テ ル ダ ム	マ ン ト ワ ー ブ	漢 ン カ ー ク	ダ ン カ ー ク	ハ ブ レ	馬 耳 塞	リ バ ー ブ ル	ブ リ マ ス	倫 敦	盤 谷	セ ブ	馬 刺	ダ バ イ オ	イ ロ	メ ダ ム	バ レ ム パ ン	サ マ リ ン	バ ン シ ヤ マ シ ン	バ リ ク バ ン	チ エ リ ボ ン
---------------------------------	----------------------------	-----------------------	-----------------------	-------------	-------------	-----------------------	------------------	--------	--------	--------	--------	------------------	--------	-------------	-----------------------	------------------	---------------------------------	-----------------------	-----------------------

一八、四七九	三一七	二一、二一九	九、三九三	三、五〇〇	二、〇〇〇	一、〇五八	二、九六六	四、一六七	四五四、二七八	二、〇一五	九、〇一五	二、〇〇〇	五、四四四	三、二二二	二七〇	五七六	三八〇	六〇	一、三三二
--------	-----	--------	-------	-------	-------	-------	-------	-------	---------	-------	-------	-------	-------	-------	-----	-----	-----	----	-------

四、七〇八	一〇〇	四、八〇五	一、一四七	八七五	一、〇三九	四七、九八七	一、二五三	一四四、三三五	六一一	二七五	七、〇五二	九五〇	九、四五	一〇三	一四一	一二二	一五	六八一	四八〇
-------	-----	-------	-------	-----	-------	--------	-------	---------	-----	-----	-------	-----	------	-----	-----	-----	----	-----	-----

同
バ 玖 墨 同 其 同 同 同 同 同 同 加 同 同 同 同 同 同 同 同 同
ナ マ 運 河 地 帶 瑪 哥 西 北 米 諸 國 他 奈 陀

ク バ ハ マ バ B レ コ ウ モ ト 晚 モ ア グ ニ リ ビ プ ル デ
リ ナ バ ザ テ ・ W ジ パ イ ト ロ 香 ヲ アル ラ ユ ツ ッ プロ イ ト
ス ナ バ ザ テ ・ W ジ パ イ ト ロ 香 ヲ アル ラ ユ ツ ッ プロ イ ト
ト マ ナ ロ ン
バ マ ナ ロ ン
ル マ ナ ロ ン

四二、四〇五
三三、五五一
一、五二一
六二、八五〇
一、〇〇〇
八〇七
一、六三六
一、〇〇〇
一、八四
八、一四三
二六、五八二
九、五八八
一、一八九
五二、六一五
一五六
六、七九〇
九〇
二五四
一一〇
一八六
六〇〇

一一、三六二
九、七九一
三、七七五
一五、四三四
二、五五〇
一、二二一
二、二八〇
三、三三四
一、一五〇
三、九一八
九、八九七
三、二二三
一八、二三四
一、四〇
一、九八四
三、一
七、七八
一〇三
六、七八
八、七

同 北
米 合 衆 國

バ デ ブ ミ ア セ ク プ コ メ 聖 ダ O セ キ カ オ ニ ボ オ ロ
ー ン レ ネ ト ン ト リ ル ロ ン 路 ラ C ・ C ン サ ハ ヌー ー ク
マ バ ス ト ア ラ ン ト プ ツ ン ビ 易 ス P フ ン シ ハ ー オ ル ト ク
ン ン ン ス タ ン タ ン ン ド ン ン ン ン ン ン ン ン ン ン ン ン ン ン
ン ン

一九、二二五
一、九九二
四、六二二
一五、五七〇
七〇、一〇八
三五、〇七五
一、四六二
二四、二三四
二二、八〇二
六、七九一
二二、一六八
五〇、四八七
一六
四、四一四
四、二二二
三、三一一
四五、一〇〇
一〇、五三七
四八二
一、八五二
四七四

四、五七五
四、八五
一、二〇八
三、三六〇
一九、九七三
八、〇〇八
三九九
五、一七五
六、五二九
一、二五七
四、七四六
一、六六七
七
二、三六四
一、〇二二
一、〇七三
一〇、九五三
二、一九七
二、四六
四〇八
一、二一

同新同同同同同同同同同同同同同同同同同同同同
 西 洲 其他阿弗利加諸國

ウ エ リ ン ト ン ド
 オ ー ク ラ ン ド
 木 曜 島
 シ ド ニ ー
 メ ル ボ ル ン
 フ レ マ ン ト
 プ リ ス ペ ー ト
 ア デ レ ー ト
 セ コ ン デ
 ア ツ シ ニ ー
 ウ イ ン ネ バ
 バ サ ム
 ダ ー ル、エ ス、サ ラ ム
 コ ト ナ ウ
 ア カ ラ デ
 タ カ ラ デ
 ケ ー プ コ ー ス ト
 西 ア フ リ カ
 コ ン マ ツ セ
 マ キ ユ ー ス
 ペ イ ラ

六四六
 二四
 二六、二〇〇
 二二、一〇〇
 六、五〇〇
 五七、一八三
 六一、四〇〇
 一、八四〇
 一、一〇一
 四、八四四
 二二、五〇〇
 二〇〇
 五、〇〇〇
 二、一四二
 三、二〇九
 二、六六三
 二七、三七五
 三二、七五四
 一四四
 二二一
 一二五

一六六
 八四
 五、一〇〇
 二、五六〇
 一、三八〇
 一四、二五七
 一二、六八八
 四八七
 二六七
 一、一一八
 五、五九〇
 二六〇
 九五〇
 六七二
 一、五二六
 七二二
 七、五二六
 四、八六〇
 三六
 一六三
 九〇

東同同同同南同埃同同同同其他ウ伯亞秘同同中同同
 阿弗利加諸國 阿弗利加聯邦 及 其他南米諸國 刺爾 然 露 米 諸 國 巴 拿 馬 運 河 地 帶

ロ ー レ ン ソ ー マ ル ケ ス
 其 他
 イ ー ス ト ロ ン ド ン
 ヨ ハ ネ ス プ ル グ
 ケ ー プ タ ウ ン
 ダ ー バ ン
 ア レ ク サ ン ド リ ア
 ポ ー ト サ イ ド
 グ エ ヤ ク イ ル
 ベ ネ ゼ ラ
 古 倫 比 亞
 マ ラ カ イ ボ
 モ ン テ ビ デ オ
 カ ノ ス ア イ レ ス
 カ ノ ス ア イ レ ス
 サ ン チ ヤ ガ
 ジ ヤ マ イ カ
 パ ル マ ド ス
 バ ル ボ ア
 リ モ ア ン

二、二四二
 二、〇〇〇
 五二一
 九七六
 六、八二〇
 二二、四〇九
 三、三八七
 二五
 一五、二五六
 三〇
 二、〇五六
 四〇〇
 二六九
 一、一四〇
 七四六
 五〇
 六〇
 三二八
 一、四九五
 七、九八八
 一四二

六四九
 四三〇
 一四八
 四七二
 二、六二三
 三、一八〇
 七
 六三一
 二一
 三、二四七
 六四七
 七六
 五六八
 二一一
 二四四
 二〇
 三〇
 八六
 三八五
 五、三三二
 六九

布	六九〇	六九七
其他	一七〇	九八
諸國		
計	四、四六二、一八四	一、二四八、六七二

一〇六

第六節 花莖及野草莖ニ關スル海外通信

玖馬國花莖關稅ニ就キ注意

(昭和五年六月十日附
在ハバナ田中貿易通信員報告)

莫薩及花莖類輸出ノ場合其ノ送狀ニ品名トシテ Estera de Paga Ordinaria ト記スル時ハ稅目一七九ノ
B 莫薩普通トシテ一〇〇キロニ付六弗五十仙ナルニ單ニ Estera 又ハ Matting ト記スレバ、稅目一七九
ノC 家具用植物纖維製織物トシテ一〇〇キロニ付二十弗課セラル。

埃及市場ニ於ケル本邦製花莖ニ就テ

(昭和五年六月十九日附
カイロ日本商品館報告)

一、需給狀況

埃及ニ於ケル信教ハ回教ニシテ埃及人ノ殆ンド大部分ガ回教徒デアアル、古來キリスト教ヲ信ズルコブ
ト族アルモ極メテ少數デアアル、此等回教徒ハ朝未明ヨリ夕暮迄ニ於テ日々五回ニ亘リ地上又ハ床上ニ座
シ回教ノ本尊ヲ祭レル靈地メツカニ向ツテ、敬虔ナル祈禱ヲ捧グルノヲ日常トシテ居ル。
富有階級者ハ此ノ祈禱ノ座用トシテ、カーベットヲ使用シ、中下級生活者ハ埃及土產ノ座ヲ用ヒ又ハ
貧乏ノ者ハ地上ニ何等ノ敷物ナシテ祈伏スル。
埃及土產座ハ、ナイル河畔ニ生ズル葦類ヲ造ラレ、可ナリ堅牢ノモノデ普通ノ家庭ニ於テモ使用セラ
ル、ガ回教寺院内敷物トシテノ需要ハ頗ル大デアアル、一メートル四方モノ約參拾錢内外ノ小賣値デアアル。
本邦製花莖ハ右ノ祈座用ニ用ヒラレ、又ハ室内、壁掛用トシテノ需要モ相當アル。
本邦製花莖ノ無地連製モノ(巾三尺長四十碼ノモノ多シ)ハ當埃及ニ於テ製造セラル、トランクノ表
用トシテ可ナリノ需用ガアル。
此ノ外本邦花莖ト稍々類似セル座ハ獨逸ヨリ輸入セラレルケレドモ、極メテ少量デ本邦品ノ競爭トハ

ナラヌ様デアアル、要スルニ本邦製花莖ハ優良ノ品質ヲ以テ用途ハ廣大デハナイガ、獨特ノ立場ヲ有スル
モノデ、他ニ競爭品ハ餘リナイ。
マット類ノ埃及ニ輸入セラレル年額ヲ見ルト左表ノ通りデアアル、日本製マットノ輸入額ハ全部花莖類
ト見テ差支ナイ。
トリポリヨリノ輸入品ハカーベット類デ、蘭領印度方面ノ輸入品ハ大部分ジユート製マットデ本邦花
莖ノ競爭品デハナイ表中其他諸國ノ中ニハ獨逸品ガ含マレテ居ル。

マット類三ヶ年輸入額一埃及磅 (十圓見當)

國名	年次	一九二九年度	一九二八年度	一九二七年度
日本	埃及磅	二、四五四	二、八九四	一、九三〇
日	九五五	一、八四四	一、三八九	九、四〇五
蘭領印度	一五、五三七	一、四一〇	四、三三〇	四、三三〇
其他諸國	三、四三五	四、〇五四	一、七〇五	一、七〇五
合計	二二、三八一	二二、九三五	一七、〇五四	

二、賣行良キ模様及寸法

花莖ノ需要ハ前述ノ通り、祈伏用敷物又ハ家屋内裝飾用デアアルカラ、其ノ模様ハ、回教寺院ノ意匠化
シタモノ、尤モ回教寺院内部神殿模様ハ祈座用トスル本品ニハ尊嚴ヲ傷ケル處レアル爲カ餘リ好マレヌ、
寺院外觀ヲ圖案化シタモノヲ好ム様デアアル、此ノ外ベルシヤ絨氈模様ヤ動物模様即チ虎、駱駝、象、孔
雀等ノ意匠ノモノガ普通デアアル。
寸法ハ巾九〇センチメートル長一メートル七〇センチメートルモノ、巾六〇センチメートル、長サ一
メートル一〇センチメートル程度ノモノ適當デアアル。
價格ハC、I、F、値即チ埃及ポルトサイド港船渡一枚九〇圓×一米一〇圓邦貨四拾錢程度以下ノモ

一〇七

ノ、六〇種×一米一〇種モノ、貳拾錢乃至參拾錢見當モノガ需要多イ。
一枚五拾錢乃至壹圓程度ノ上等品ハ相當家庭用ニ止マリ餘リ賣レ行キガナイ。

三、取引方法

本品ノ取引値ハポルトサイドC、I、F、值英貨建ヲ良トス然シ日本ノ特産品デアアル關係上日本貨デ
モ取引ハスルガ不利デアアル。
支拂條件トシテ信用狀發行ハ當地ノ商慣習上此ノ種商品ニ對シテハ極メテ困難デ精々D/P三十日デ
アル。

當地ニ於ケル主ナル輸入業者ハ左記ノ通りデアアル、殊ニCarnone 商店ハ神戸在住ノ外商ヲ通ジ買付
ヲナシテ最モ大量ニ商内ヲシテ居ル、而カモ仕入價格ハ可ナリ安イ様子デアアル。

記

Carnone. Shavia Fouad El Awal, Cairo.
Chalom Levi. Immeuble Amer. Rue Neuve, Mousky, Cairo.
Cohen Eli & Co. Rue Chawazlia Mousky, Cairo.

因ニ當國ノ主産物棉花ハ近年ニナイ安値デ。市況極メテ悪シク一般ニ購買力ガ減退沈衰シテ商取引ハ頗
ル閑散デアアル。

尙當館過去ノ經驗ニヨレバ當地方一般民ハ其ノ使用目的ニ合フ限り可成單價ノ安キ品ヲ選ブノデ
本花莖ノ如キモ少々「サイズ」ヲ短縮シタモノデモ比較的丈夫デ派出ナ模様ヲツケ携帯ニモ便ナモノヲ
一枚單價ヲ安クスル様作ツテ見タラ相當需要ヲ喚起スルデアロウト考ヘラル、試ニ此種見本ヲ作り送ッ
テ見テハ如何。

支那ニ於ケル花莖需給狀況

(昭和五年七月十二日附
在上海橫竹商務參事官報告)

一、支那ニ於ケル花莖ノ生産状態
支那ニ於ケル花莖ノ生産地ハ廣東、浙江、江蘇ノ諸省ニシテ就中廣東省ヲ以テ其ノ尤トス、而シテ其
生産額ハ統計ノ據ルベキモノナク不明ナルガ左ニ最近三ヶ年間ノ各原産地輸出數量ヲ示シ參考ニ供
セン。

イ、最近三ヶ年間支那各原産地藁莖及蘭莖(Mats, Straw and Rush) 移輸出統計表

(單位數量千枚價格千海關兩)

地名	一九二六年		一九二七年		一九二八年	
	數量	價格	數量	價格	數量	價格
天津	11,411	3,118	11,550	3,511	11,068	3,431
寧波	11,550	9,800	11,101	8,600	11,401	9,600
溫州	3,995	8,900	8,811	2,407	11,154	3,000
廣東	3,773	1,719	4,106	1,811	3,678	1,464
其他	1,394	3,115	1,411	1,101	1,652	1,246
計	10,333	31,911	11,130	31,041	11,953	41,401

ロ、最近三ヶ年間支那各原産地其他莖(Mats Other Kinds.) 移輸出統計表

(單位數量千枚價格千兩)

地名	一九二六年		一九二七年		一九二八年	
	數量	價格	數量	價格	數量	價格
廣東	8,938	7,688	11,491	3,333	1,476	1,366
龍州	1,411	1,118	6,857	5,655	7,582	5,855
其他	1,391	3,337	11,066	3,877	3,506	8,611
計	11,740	12,143	11,414	11,755	11,564	15,832

ハ、最近三ヶ年間支那各原産地敷物(Matting) 移輸出統計表

(單位數量千捲價格千海關兩)

地名	一九二六年		一九二七年		一九二八年	
	數量	價格	數量	價格	數量	價格
寧波	6	2,900	11	8,000	11	2,000
上海	1	800	1	800	1	800
廣東	92	7,270	81	5,670	68	4,590
龍州	3	2,500	20	1,400	25	1,600
其他	101	7,890	104	7,330	936	6,200
計	101	7,890	104	7,330	1,019	6,200

尤モ右統計中ニハ莖ト敷物トノ兩者ガ相混合セラレ居ル事勿論ナリ、之レ即チ生産者乃至輸出業者ノ通弊トシテ税關ヘノ申告ニ際シ種々ナル關係ヨリ時ニ Mats トセラル、コトアリ、又時トシテハ Mating トセラル、コト有之ガ爲メニシテ後項ニ於テ述ベル近時海外輸出セラル、夫レノ殆ンド全部ガ花莖ナリト云フ當業者ノ言ヨリ推定シテ支那ニ於ケル花莖一ケ年ノ生産額ハ先ヅ六百萬海關兩ト見テ大過ナカラシ乎。

二、支那ニ於ケル花莖ノ輸出並ニ販路狀況
支那ニ於ケル花莖ノ輸出ハ支那製品ガ所謂舊法ヲ脱セザル爲メ一寸モ進歩ヲ見ズ三四百萬海關兩圈内ヲ往來シ居レリ、而シテ其仕向地ノ主ナルモノハ米國ニシテ他ハ英本國、南洋諸島ナリ。
尤モ左記表中米國及ビ英國等ヘノ輸出殆ンドナキ様記シアルハ香港ヘノ輸出ガ同地ヨリ再輸出セラレ居ルガ爲メニシテ主産地ガ廣東地方ナルヨリシテ今後モ同ジ道程ヲ辿ルモノト思ハル。

イ、最近三ケ年間支那莖及蘭莖(Mats, Straw and Rush)海外輸出統計表
(單位數量千枚價格千海關兩)

地名	一九二六年		一九二七年		一九二八年	
	數量	價格	數量	價格	數量	價格
香港	二	九九二	五	一、八四六	四	一、五三六
新嘉坡	〇・四	一一一	〇・五	七一	〇・六	七一
其他	〇・五	一七四	〇・五	一〇八	〇・七	九七
計	五・一	一、七五六	六	一、三三八	〇・七	一〇五
澳門	八	三、〇三三	六	二、一六三	六	一、八〇九
新嘉坡	一、五三二	一一九	七、二六二	六、一〇	七、七〇三	六、一一
澳門	四九五	六五	一、六四九	二、二五	二、八三四	六、一三
計	九一	一四	七	六	五	四

ロ、最近三ケ年間支那其他莖(Mats other Kind)海外輸出統計表
(單位同上)

地名	一九二六年		一九二七年		一九二八年	
	數量	價格	數量	價格	數量	價格
朝鮮	五二	一四	七〇	二四	四四	一三
日本	二、四二一	二二四	六五	一六	一七	六
其他	六八	六	六	三	一三	二
計	四、七〇〇	四五一	九、〇六〇	八七五	一〇、六一八	一、二五〇

ハ、最近三ケ年間支那敷物(Mating)海外輸出統計表
(單位數量千捲價格千海關兩)

地名	一九二六年		一九二七年		一九二八年	
	數量	價格	數量	價格	數量	價格
英國	二九	二二九	一〇一	七〇四	九二	六、一九
和蘭	五	三九	一	一	一	一
日本	三三	二四六	一	一〇	一	一
其他	一一	九三	一	二〇	一	一
計	一〇三	一〇〇	一〇三	七二七	九二	六、二三

三、廣東品ハ日本品ノ強敵

廣東産花莖ハ縦ガ蔴ニシテ至極目ノ荒キモノナルトコロ原料ガ七島草ニ類似シ堅牢ナル爲海外市場ニ於テ邦品ヨリ歡迎セラレ居ルモノ、如シ、而シテ廣東産花莖ノ需要ハ當上海ニモ相當注文アルモノノ如ク當地邦人經營花莖工場備後屋洋行等ニモ盛ニ見本ヲ送附シ來リ注文アルモノ、如キモ同洋行ハ現在注文ニ追ハレ居ル折柄原料ノ取寄セモ運賃其他ノ關係ニテ困難ナル事情モアリ注文ヲ斷リ居ルモノ、如シ、要スルニ廣東花莖ノ需要ハ當地ノ夫レヨリ推シテ相當アルモノ、如ク、今ノ處廣東ニ於ケル夫レハ邦品ニ比シ加工ガ劣リ仕立疎漏ニシテ恐ル、ニ足ラザルガ外商ハ頻繁ニ見本ヲ持チ來リ品質ノ改良ヲ懇願シツ、アレバ何時マデモ舊法ヲ固守スルモノトモ思ハレズ廣東斯業者ニシテ一度舊法ヲ脱シ外人ノ要求スルガ如キ製品ナリ意匠ナリヲ施シ改良ニ改良ヲ加ヘ市場ニ搬出スルニ至レバ海外市場ニ於ケル邦品ノ販路ハ蠶食セラル、ナラント觀ラレ本邦當業者トシテモ其ノ日ノ來ルヲ豫想シ準備ト覺悟ガ必要ナルベク全ク廣東花莖ハ將來ニ於ケル本邦品ノ強敵ナリト云ハレ居レリ、市價ハ從來本邦品ノ三分ノ一見當ナリシガ最近ニテハ邦品ノ値下リニ約六割方ニ鞘寄せタリ。

對馬米輸出貿易

(昭和五年七月十五日附)
(新嘉坡商品陳列所報告)

莫產類 莫產ハ農産品トシテ寒天同様所謂工業品ニ近イ農産中比較的利鞘ノ多イモノデアアルガ、リノ
リム及麻製敷布ノ發達ニ依リ米國ヲ始メトシテ各地ノ需要ハ漸減ヲ迪ツテ居ルモ當南洋ノ如キ生活程
度ノ比較的低位所、而シテ暑イ米國ノソレノ如ク甚シイ減退デハナイ。寧ロ莫産製法ノ技術ガ發達スレ
バ漸増ヲ迪ルベキモノデアアル、最近五年間ニ於ケル英領馬來ノ輸入高ハ最高百四拾萬最低八拾四萬弗デ、
其ノ内日本物ガ第一位ヲ占メテ居ル、茲一兩年ノ統計ニ於テハ日本ハ第三位ニナツテ居ルガ香港カラノ
再輸出品ヲ加算スレバヤハリ第一位ヲ占メテ居ル。支那産ハ無地モノ、短イ手厚ナモノデアイノヲ呼ビ
モノトシテ相當這入ツテ居ル。スマトラモノハ土人ノ手藝品タル編物ダケニ丈夫デアルト云フノデ多ク
土人、支那人間ノ寢具ニ用ヒラレテ居ル。日本モノハ中流以下ノ歐洲人及支那人馬來人ノ中流以上ノ家庭
ノ部室内敷詰用ニ又短キモノハ一般家庭ニ寢具トシテ用ヒラレテ居ル。模様織込ミハプリントモノヨリ
値段ガ高イガ模様ガ褪セナイノデ相當出テ居ル、需要量ハプリントモノヨリ少イガ左程大差ハアルマイ。
プリントモノガ褪色セヌ様ニ出來レバ模様ガ自由ニ入ラレルダケ需要ハ多クナルダラウ。尙當地ニ於ケ
ル奸商ノ請託ヲ受ケテ不合格品ヲ輸出スル内地ノ奸商ヲ嚴重ニ取締リ日本製品ノ聲價ヲ傷ケヌ様ニセネ
バナラス。殊ニ不合格品ハ筑後方面ヨリノモノ多シトコトデアアル。護謄値ノ恢復ニヨリテハ年額三四
十萬弗ノ輸出ハ見込ミ得ルダラウ。
因ニ當領ニ輸入サレル日本以外ノ主要ナル産地ノ數量金額ハ次ノ通りデアアル。

地名	一九二八年		一九二七年		一九二六年	
	數量	價格	數量	價格	數量	價格
支那	11,589	238,583	9,974	111,175	6,971	130,954
香港	9,727	195,616	8,894	175,289	9,630	196,751
瓜哇	5,255	178,610	6,294	110,637	7,730	259,137

1 漸増ノ傾向ヲ維持増進セシムルタメ特ニ心得ベキ事項如何

(昭和五年七月廿二日附)
(在ラングーン大場貿易通信員報告)

答申

(イ)品質ノ改善、規格ノ統一、標準價格ノ設定ト價格ノ維持
(ロ)輸出港ニ於テ取引ノ統制ト輸出業者ノPOOL實現
(ハ)ラングーン港ニ代理店ノ設置

事由

元來當該商品ハビルマノ國情ニ應シキモノニシテ一般ニ歡迎セララル、商品ニ屬シ合格品ノ引合ヲ見タ
リシ四五年前迄ハ當地邦商モ可ナリノ取扱高ヲ有セシガ近年其需要ノ増加ニツレ知ラズ知ラズノ間ニ支
那及印度人(孟買系統)ノ手ヲ經由不合格品ノ入津ヲ見ルニ至レリ、最初賣却セラレタルモノハ 36×72
ト 35×68 ノモノナリシガ最近ハ普通一般間物トシテ市場ニ 34×56 ト 32×56 ノモノ賣却セララル、ニ
至レリ、價格ニ於テモ當時ハ十二枚十八留比ニテ賣却セラレタルモノハ勿論當時ヨリ品質 Size ガ短縮
セラレタルトハ雖十二枚六留比ニテ賣却セララルル狀況ナリ、目下ノモノハ全部不合格品ト見テ可ナルベ
シ。

其結果正當ナル取引ヲスル商人ハ輸入ヲ中止セリ。

惡貨遂ニ良貨ヲ驅逐シ捺染不明ナルモノ、糸ノ切レタルモノ、不揃品ノ不合格品類似ノモノアンペラ
ニ包裝セラレ二百入レ隆シニ輸入セラル、コノ儘コレヲ放任セバ日本花莖乃至野草莖ノ名聲ハ地ニ落ち
粗惡ニシテ使用ニ耐エザルモノトシテ香港、新嘉坡及ビチタゴング製品ニ漸次ソノ販路ヲ奪ハルベシ。
コ、ニ注意スベキ事項ハ邦品ノ品質惡化 Size ノ短縮、値段ノ低落ハ決シテ消費者側ヨリ歡迎セラレザ
ルコト、不正商人ハ自己ノ地盤擁護ノタメ競争的ニ格安モノ、仕入品ヲ以テ顧客ヲ吸收スルノ具ニ供セ
ラレタルコトビルマ人ハ生活上スルニツレ今ハ必需品化シテ不平等ナガラモ他ニ適當品ナキタメ止ムナ
ク購入シツ、アルコトハ見逃シナラス事實タリ。不合格品ヲ取扱フノ罪ハ當地商人モ内地商人モ折半ス
ベキデ、コレガ不正商ヲ取締ル方法ヲ日本ニ於テ講ズルコトハ根本對策ニシテ輸出増進ヲ計ル唯一ノ策
ナリ、其具體案トシテ或ハ答申ノ範圍ヲ脱スル嫌アラシモ(イ)項ヲ出來得ル程度ニテ改良スルコト、次ニ
(ロ)項ノ達成ヲ計ルト共ニ(ハ)印以外ノモノハ絕對ニ輸出セシメザル方法トシテ輸出港稅關ガ嚴重取
締ルコト、而シテ輸出先ノ土地ニハ代理店ヲ設立スルコト。

2 將來需要ノ見込

ビルマ人口一千四百萬中歐米人上流ノ家庭及ビ細民階級ヲ除ク殘餘ノ住民ノ必需品化シタルモノナレ

バ將來需要激増ノ見込ナリ。

3 品質ヨリモ低廉ヲ望ムヤ高價ナルモ品質優良ナルモノ將來發達ノ爲メ資スルコト多キヤ文化ノ程度低キ國柄ナレバ高價優良品ハ不向ナルモ、合格品程度ノ品質ト價格トハ當國ニ適當スルモノナリ。

4 競争品ノ有無 少量ノ(香港及シンガポールヨリ)支那製品、内地製品アリト雖邦品ノ競争品ニアラズ他ニ競争國ノ出現ヲモ期待セラレズ。

天津ノ花 蕙

(昭和五年七月二十五日附) 在天津藏重貿易通信員報告

一、天津附近ノ生産 天津郊外ニ永豊、天津北洋第一模範織蓆工場及ビ天津民生工廠其他二三ノ小工場アリテ各々製蓆器二十臺ヨリ五十臺位ヲ所有ス、材料ハ全部上海ヨリ移入ス、天津全體ノ花蕙生産量ハ年額約三十萬枚乃至五十萬枚見當ト推定セラル、製品ハ無地モノ又ハ捺染モノデアツテ織込ミモノハ製造サレテナイ。二、輸出及販路ノ狀況大連ハ多少移出セラル、モ未ダ海外ヘハ輸出サレズ北平其他ノ奥地ヘ仕向ケラル當地ニ於ケル相場捺染モノ六十六インチ、二十六インチ半工場渡二十仙、小賣三十仙、六十六インチ三十五インチ工場渡三十仙小賣五十仙見當デアアル。

三、其 他

日本花蕙ハ天津製品ノタメ壓迫セラレ近年殆ンド輸入ナキモ南支那産蓆ノ移入年額約五萬元アリ其主ナルモノハ揚州蓆(小賣一元ヨリ一元二十五仙)温州蓆(一元五十仙ヨリ二元)デアツテ其他高級品トシテハ廣東、新嘉坡籐蓆(模様入一枚三十二元ヨリ三十六元、無地モノ十三元)湖南龍鬚草蓆(一枚六元)臺灣蓆(一枚四十元五十仙)寧波草蓆(十一元見當)ガ多少需要セラル。日本疊表ハ在留邦人家屋ノモノ輸入サル、モ在留邦人ハ北平其他合計ニテ約二千戸、人口六千五百見當デアアル上ニ前記永豊其他ニ於テ日本室用ノ疊表ヲ製造シテ居ツテ小賣一枚銀一元内外販賣シテ居ルカラ其需要ハ僅少デアアル。洋式家屋ノ壁紙代用ニ使用スルモノモアレドモ極ク一部ニ極ラレテ居ル。

印度ニ於ケル花蕙及野草蕙輸入概況

(昭和五年八月一日附) 甲谷陀日本商館報告

本品ハ一般印度人ノ寢具並敷物用トシテ使用セラル、ガ故ニ其需要頗ル廣汎ナルガ、印度内地ニ於テ相當優良ナル品質ニテ且價格割安ナルモノガ産出シ、消費者ハ主トシテ是等自國製品ヲ使用セリ。從ツテ海外輸入品ハ其需要比較的少ナク最近ノ調査ニ依レバ(一九二八年四月ヨリ一九二九年三月マデ)年額輸入高四十五萬留比ニ過ギザル状態ナリ。輸出國ハ本邦第一位ニシテ二十萬留比ヲ算シ、次デ支那十七萬留比(香港ヲ含ム)其他各國取合セ八萬留比ノ有様ナリ。參考ノ爲最近五ケ年間ノ輸入統計ヲ拔萃スレバ左記ノ如シ。

年 度	本 邦	支那(香港)	其 他	合 計
一九二五年	一六四、七四九	一四、七七八	八六、一〇二	三九七、六三〇
一九二六年	一一〇、三三三	一九、八五四	八七、三九三	四九七、五七九
一九二七年	一一五、五一一〇	一五、三三五	八八、六九三	三九七、九三八
一九二八年	一九八、八三七	一七、五三四	七九、五四七	四五五、七二九
一九二九年	一九二、九一三〇	一九、八八三	四八、三一〇	四八三、一〇〇

輸出國別金高ハ調査中

一、漸増ノ傾向ヲ維持増進セシムル爲特ニ心得ベキ事項如何

右表ニ就テ見ルニ本邦品ハ最近數ケ年、最モ堅實ナル歩調ノモトニ漸増ノ傾向ヲ辿リツ、アリ殊ニ七八年前ノ一九二二、二三年頃ニ比較シテハ異常ノ増加ニシテ同年前後ノ輸入高ハ六萬四、五千留比ニ過ギザルヲ以テ約三倍ノ増加率ヲ示セリ。

斯クノ如ク邦品ガ印度製品又ハ支那製品ニ對抗シテ相當優越ノ地位ヲ占メツ、アルハ、他國製品ニ比シテ蘭草ノ品質良好ニシテ耐久力ニ富ミ、且比較的廉價ナル事ガ主要ナル原因ノ一ナルモ、一方本邦獨特ノデザインハ一般消費者間ニ頗ル好評ヲ博シツ、アリ、從ツテ此ノデザインノ良否ハ邦品ノ需要消長ニ關係スル處大ナルベシ。由來印度人ハ愚直ニ近キ宗教上ノ信仰心ヲ有シ、甚敷迷信ヲ伴フガ故ニ意匠圖案ノ描出ニ就テハ充分ナル注意ヲ要ス。一例ヲ舉グレバ印度人口ノ約七割ヲ占ムル印度教徒ハ、牝牛ヲ最モ神聖ナルモノトシテ尊崇スルヲ以テ、普通ノ商標トシテハ好感ヲ以テ迎ヘラル、モ、之ヲ冒瀆スル恐ノアル箇所ニ用ユル時ハ宗教上ノ觀念ヨリ忌避スルヲ以テ、主ナル用途ガ敷物用ニアル本品ニハ用ヒザルヲ可トス。右ノ外一般印度人ノ好惡ヲ例示スレバ、動物ニハ豚猪ヲ最モ嫌忌シ、馬、象、虎、獅子、蛇等ヲ愛好ス。鳥類ニハ白鳥、孔雀、鸚鵡ヲ好ミ、鶴、鷹、鷲ナドハ餘リ好マズ、花卉類ハ一般向ニシテ就中バラ、百合等ヲ最モ愛スルガ故ニ、此等ノ圖案ヲ適當ニ應用シテ印度人ノ嗜好ニ投ズル意匠ノ作

製ニ努力スル事ガ最モ必要ナリトス。

品質ハ現在ノ程度ニ於テ充分ナルガ聲價維持ノ爲メニハ優良ナル蘭草ノ收穫ニ注意シテ一層良品ノ製出供給ヲ希望ス。尙本年ノ本邦輸入品ハ例年ニ比シ頗ル良質ニシテ一般ニ好評ヲ以テ迎ヘラレツ、アリ。

二、將來ノ見込

從來印度人ノ趣味並生活程度ハ他ノ文明諸國ニ比較シ遙カニ低級ナリシヲ以テ、日常必需品ノ如キハ極端ナル實質本位ヲ尙ビ、出來得ル丈ケ廉價品ヲ希望セリ、從ツテ本品ノ需要モ大部分印度産ノ廉價品ニテ充當セラル、有様ニシテ、多少共裝飾體裁ニ於テ優秀ナル本邦品ノ需要者ハ印度人中ノ中流以上ニ屬スル階級ノ一部ニ屬シ、下層階級ノ民衆ヲ需要ノ對象トスル能ハザル状態ニ在リ、尤モ近年一般印度人ノ生活状態ガ漸次向上シツ、アリテ、日用品ニ對スル嗜好モ自ラ變遷ノ跡ヲ示シ來リ從來ノ極端ナル價格本位ヨリ幾分體裁ヲ加味シタル商品ヲ要求スルモノ漸次増加ノ傾向アルハ著敷現象ナリ。

本邦品ガ最近輸入漸増ノ步調ヲ辿レルハ右ノ如ク印度人ノ生活状態ガ向上シ、嗜好ノ變遷ニ基因セル事勿論ニシテ、今後印度ノ文化ガ追々進出スルニ從ヒ、益々需要増加ヲ期待シ得ベシ。尤モ印度人ハ甚敷保守因習性ヲ有スル爲、一般社界ノ進歩ガ比較的緩漫ナルヲ以テ急速ノ變遷ト需要増加ハ到底不可能ナルベキモ、大體ニ於テ將來漸増ノ步調ヲ辿リ相當ノ輸入高ニ達スルモノト信ズ。

三、品質ノ如何ヨリモ先ヅ價格ノ低廉ヲ望ムヤ或ハ少々高價トナルモ品質ノ優良ナルモノ將來發展ノ爲資スル事多キヤ

前項ニ述ベシ如ク最近印度人ノ生活状態向上ト共ニ日用必需品ニ對スル嗜好ガ幾分品質本位ニ傾キツツアル事ハ顯著ナル事實ナリ。

然ルニ從來本邦商人ノ大部分ハ印度向商品ノ殆ンド凡テガ極端ナル廉價品本位ナルカノ如クニ誤解シ全然品質意匠等ニ重キヲ置カザル事ハ時代錯誤ト謂ハザル可カラズ。宜シク今後ハ印度ノ需要状態ノ變遷ニ注意シ適當ナル品質ノモノヲ供給スル事ニ努力スベキ事ハ最モ必要ナリト思ハル。

然シ乍ラ印度ノ進化ハ他國ニ比較シテ甚ダ緩漫ナルガ故ニ、アマリ目先ノ變リタルモノ或ハ高價ニ失スル優秀品ハ却テ不向ニ付、文化ノ程度ニ順應シテ適當ノ改善ヲ各種商品ノ上ニ加フベキ事ニ留意ノ要アリ。

即チ現下ノ印度ニ於ケル需要状態ニ鑑ミ、無地ノ下級品ハ印度産品トノ競争上到底價格ニ於テ對抗シ

得ザルガ故ニ將來發展ノ見込ナク、又所謂高級品ハ需要全然ナキニシモ非レドモ極メテ狭少ナル範圍ニ限ラレ多數ノ賣行困難ナリ故ニ目下ノ對策トシテハ印度人中流ノ生活ニ向クベキ需要ヲ目標トシ印度人ノ愛好スルデザインノ下ニ品質ヲ吟味シ出來得ル丈實質本位ニ製作セラレタル商品ノ供給ニ努メ、裝飾體裁等ニ要スル冗費ノ爲メニ價ヒノ割高トナラザル様ニ注意スルニ在リ。

尙又本邦品現下ノ需要状態ハ前述ノ通りニシテ一般印度人ノ生活程度ニ比シテ目先稍高級ノ觀アルモ彼等ノ生活程度ガ漸次向上シツ、アル情勢ニ鑑ミ、本邦輸入花莖ノ品質ヲ維持シ聲價ヲ保有スル事ニ努メヤガテ向上シ來ル印度人一般ノ需要ニ合致セシムル事、即チ現在輸入セラレツ、アル品質ヨリ餘リ高價トナラザル範圍ニ於テ品質及デザインノ改良ヲ心掛クベキナリ。

要ハ目先キ中流階級ノ需要ヲ對象トシテ、目下本邦ヨリ輸入セラレツ、アルモデルトノ品質ヲ標準トシテ之ニ適當ノ改良ヲ加ヘ出來得ル丈價格ノ低下ヲ圖リ以テ需要ノ普及ヲ圖ルニ在リ。猶又本邦獨特ノデザインニ對シテハ高價トナラザル限り成ルベク嶄新ナル圖案ノ製出ニ努力スベキ事ヲ希望ス。

四、競争品ノ有無

競争品トシテハ印度製品並支那製品アルノミ。前者ノ需要最モ多ク、支那製品ハ前記統計ニ示セル如ク本邦品ニ比シ入荷稍少ナシ。印度製品ハ多數ノ品種ヲ有シ、南部マドラス地方ニハ相當優良ナル蘭草ヲ産シ、精巧ナル手工ニヨツテ製作セラレタル高級品アリ。又一方ニ於テハ最モ粗末ナル野草ニテ作ラレタル、一枚邦貨ニ換算シテ約參、四拾錢位ノ劣等品アリテ各階級ノ需要ニ應ジ、如何ナル等級ノ品質ニテモ容易ニ供給シ得ルガ故ニ自然其ノ需要ハ廣汎ノ範圍ニ涉レリ。支那製品ハ専ラ廉價本位ニ製作セラレ其價格ニ於テ印度製品ト伯仲ノ間ニアリ。品質ハ凡テ無地モノ、粗末ナル品ナレドモ實用本位ニ堅牢ヲ主トセル爲、下層階級ノ需要ニ適應シ從ツテ相當數量ノ輸入ヲ見ツ、アリ。同國品ハ北支那方面産出ノ上海經由ノモノト南支那地方産出ノ香港經由ノモノトアリ、品質略同様ナルガ前者ノ輸入多量ニシテ十對六ノ割合ナリ。

因ミニ目下當地ニ輸入セラレツ、アル本邦品並支那製品ノシ、アイ、エフ甲谷陀着值及寸法左記ノ如シ。

本邦品	三十六吋×七十二吋	一打	八留比
同	二十七吋×五十四吋	同	五留比
支那品	三十六吋×七十二吋	同	五留比八アンナ

日本製繪蓆ガ土耳其ニ輸入セラレタノハ極メテ最近ノコトデ非常ニ珍重セラレテ迎ヘラレテ居ル。土耳其ハ絨毯ノ世界の産地ノ一ツデアル、從ツテ絨毯ハ産地ノ關係上非常ニボビユラーニ使用セラレテ居ル、之ヲ室内ノ敷物ニスルとか或ハ壁掛ニナシテ裝飾用ニ供スルとか、就中回教徒ガ日々五回回教ノ總本山タルアラビヤ、メツカノ方向ニ向ヒテ祈禱スル時ニ祈禱用敷物トシテ使用セラレテ居ルノデアルガ、絨毯ハ土耳其ニ於テ製造セラレケル共羊毛製デアルガ爲メニ非常ニ高價デアル。日本製繪蓆ハ絨毯代用品トシテ絨毯ヲ買取ルコトノ出來ヌ下級階級デモ之レヲ買取ルコトガ出來ル珍重ナルモノトシテ迎ヘラレテ居ルモノデ絨毯ト同様敷物ニモ供セラレ、壁掛トシテ室内裝飾品トシテモ使用セラレ或ハ又回教徒ノ祈禱用敷物トシテモ迎ヘラレ、ナラント云ハレテ居ル、其他土耳其人ハ郊外或ハ市内ノ空地樹下ニ於テビクニツクヲスルコトヲ非常ニ樂シミトシテ好シクデナス處デアルガ絨毯ハ運搬ニ重クソレ丈不便ナル故ニ之ヲ使用シテ居ラヌガ繪蓆ハビクニツク用トシテハ極メテ輕便デアルカラ迎ヘラレ將來有望ナラント謂ハレテ居ル。

繪蓆ニ描寫セラレテ居ル繪ニハ或ハ富士山ヲ描出シタル田舎ノ風景モアリ又水車小屋ヲ配スル農家ノ田舎ノ風景モアリテ此等ノ繪モ喜バレテ居ルガ或ハ宮島ナリ或ハ天ノ橋立ナリ其他ノ日本ノ風景ヲ描寫セラレテ居ルモノモ必ズヤ迎ヘラレルナラン。

動物描寫ハ宗教ノ關係上絶對的ニ嫌忌セラレテ居ルカラ動物描寫ハ之ヲ避ケネバナラヌガ併シ動物ヲ描寫セルモノデモ土耳其其他ノ回教徒ニハ需要セラレヌトシテモ回教徒以外ノ者ガ相當居ルコト故回教徒以外ノモノニハ需要セラル、ナラン。

美人ヲ描寫シタルモノモ裝飾用トシテ壁掛ニ使用セラル、ナラン。就中土耳其大統領ケマル、バシヤ、或ハ現總理大臣イスマット、バシヤノ肖像ヲ描寫シタルモノハ室内裝飾用ノ壁掛トシテ必ズ迎ヘラル、ナラント謂ハレテ居ル、大統領ヤ總理大臣ノ肖像ハ土耳其商社ト否トヲ問ハズ如何ナル商社デモ又料理屋、其他飲食店、散髪屋等如何ナル處ニテモ之ヲ掲ゲテ居リ、住宅ニテモ土耳其人ノ住宅ニハ之ヲ掲ゲ、廣告其他バンフレット等ニモ此等ノ肖像ガ好シク挿入セラレテ居ル程大統領總理大臣ノ肖像ハ迎ヘラレテ居ル。或ハ土耳其獨立記念碑ヲ描寫シタル模様ノモノガ出來レバ必ズヤ需要アルナラント云ハレテ居ル。

祈禱用絨毯ハ敷物用絨毯ト同様ノ意匠ノ花模様ヤ花模様ヲ便化シタモノヤアラビヤ模様ヲ配シタル花模様ノ意匠アル絨毯モ使用セラル、ガ祈禱用トシテハ主トシテ祈禱祭門ヲ描寫シタル模様アルモノヲ特ニ祈禱用ニ敷キテ使用スル故ニ繪蓆ニモ此ノ模様ノモノヲ描寫シテ祈禱用絨毯ニ代ハルニ祈禱用繪蓆トシテ輸出シタランニハ需要アル可シト云ハレテ居ル。

而シテ此等ノ繪蓆ニ使用セラル、色彩ニ對シテハ特ニ土耳其向キトシテ要求スルモノナケレ共蓆ノ生地ハ出來ル丈ケ薄黄色ナルモノガ必要デアル。

目下當地ニ輸入セラレ市場ニ賣リ出サレテ居ルモノニハサイズ cm 90 x 170 一枚ノ目方五百瓦ノモノデ其小賣値ハ八〇ビヤストルノモノトサイズ cm 68 x 130 一枚ノ目方四百瓦ノモノデ其小賣値ハ一枚六〇ビヤストルノモノトアリ、此等ハ舊輸入税法ガ適用セラレテ居ツタキニ輸入セラレタモノデアル、舊輸入税法ニヨレバ基瓦當リ十九ビヤストル半デアツタガ新輸入税法ニヨレバ基瓦當リ六十ビヤストルデアル、(一)ビヤストルハ我國ノ約壹錢ニ當タル)新輸入税法ハ舊輸入税法ヨリモ基瓦當リニツキ約三倍強高クナツタノデアル。故ニ輸入業者ハ高キ輸入税金ヨリ免レンガ爲メ出來ル丈ケ目方ノカ、ラヌ輕キモノヲ要求スルノデアル、サイズガ cm 90 x 170 一枚ノ目方五百瓦位ノモノガアレバ最工合ガヨイト云ツテ居ル、故ニ出來ル丈ケ目方ノ輕キモノヲ輸出スルコトガ肝要デアル、當市場ニ於テハ cm 68 x 130 ノ小形ノモノハ餘リ迎ヘラレナイ、矢張り cm 90 x 170 モノガ迎ヘラル、當商品館ニハサイズ cm 90 x 170 一枚ノ目方八百十二瓦半デ FOR 神戸一枚日本金五拾貳錢ノモノアレ共運賃其他ヲ計上シ一基六十ビヤストルノ輸入税ヲ拂ツテハ餘リニ高過ギルガ故ニ商談ヲ進メルコトハ出來ヌ、一枚ノ目方ヲモット輕クシ値段モモット安クセネバ販路開拓ハ出來ナイ、チエツコスロヅアキヤ或ハ伊太利ヨリ綿毛布ノ注文ヲ取ルガ爲メニ其模様ヲ實物色ト同ジキ色印刷シタル型録ヲ以テ注文ヲ取ツテ居ルガ繪蓆ノ注文ヲ取ル爲メニ如斯實物ノ模様ヲ色印刷シタル型録ヲ以テ注文取ルコト、シタランニハ注文者モ注文スルニ便利デアル、販路ヲ開拓スルとか販路ヲ擴張スルニハソレ丈ケノ努力ハ必要デアル、此丈ケノ努力ヲセズシテ輸出増進ヲ願ヒ販路ノ開拓擴張ヲ希望スルト云フコトハ餘リニ蟲ノヨキコトデナカロウカ。

此等ノ要件ニ適シタ繪蓆ヲ土耳其ニ向ケ輸出セント希望セラル、方ハ君府日本商品館ニ出來ル丈ケ輕目ノ以上述べタ様繪蓆ノ見本ト CIE 君府ノ値段ヲ英貨デ表示シテ送附セラレタランニハ當館ハ取引ノ成立ニ努力スルデセウ。

(昭和五年九月十五日)
市俄古駐在小川貿易通信員報告

一、米國製野草薺ノ生産、價格及賣行ノ狀況

A、生産 米國ニ於ケル野草薺ノ主要製造家タル「クレツクス」及「デルトツクス」兩社ノ生産額其他ニ就テ取調べタルモ數字のニハ不明。「クレツクス」社ハ「セントポール」ニ「デルトツクス」社ハ「ウキスコンシン」州「オスコス」ニ工場及本社ヲ有シ、兩社共資産狀態及信用程度優良ノ大會社ニテ野草薺ノ外「ファイバー」製、「ファイバー」及「ウール」混製ノ敷物ヲ製造シ、盛シニ廣告シテ全國的ニ賣場メ、大抵ノ百貨店デハ兩社ノ内何レカヲ取扱ツテキル狀態デアルカラ相當ノ生産力ヲ有スルモノニ相違ナイ。

B、價格 右兩社製品ノ當市場ニ於ケル價格ハ同ジ「サイズ」デモ重サニ依ツテ多少異ツテキルノデ一概ニハ云ヘナイガ、八×一〇ノ「サイズ」デ卸賣ハ約六弗、小賣値ハ約十弗内外デアアル。「フェア」百貨店デハ「クレツクス」ノ八×一〇ヲ小賣十弗七十五仙、「カーソンヒリー」百貨店デハ「デルトツクス」ノ八×一〇ヲ九弗五十仙カラ十二三弗迄ノ正札ヲツケテキルガ、中ニハソレヲ七弗五十仙、八弗五十仙等ニ「マークダウン」シテキルモノモアル。

C、賣行ノ狀況 當地方ニ於テハ之等野草薺ハ只夏季中使用スルモノデ、春カラ夏ニカケテ賣レルモノデアアルガ二三ノ百貨店ニ就テ取調べタルコロニ依レバ本年ノ賣行ハ餘リ良好デハナカッタ。コレハ一般的ノ不況ガ其主要原因ヲナシテキル様デアアルガ、最近「ファイバー」製ノ「ラツグ」ガ「マーケット」ニ出現シテ、ソレニ販路ヲ浸蝕サレタ事モ原因ノ一デアアル。現ニ「マンデルブラザース」ノ如キハ昨年迄「デルトツクス」ヲ取扱ツテキタガ本年ハ全然仕入レズ、前ノ賣残りハ早ク賣捌ク爲原價ノ六弗デ賣ツテキタ。コレ「ファイバー」製「ラツグ」ハ「ペーパー」ストツク「カラ製」シタモノデ、一見野草薺ノ如クニシテ、ソレヨリモ外見優美、質強韌ニシテ永ク使用ニ耐ヘ、且ツ「クリーニング」ガ容易デ衛生的ナル等野草薺ニ比シテ多クノ特長ヲ有シ、而モ價格ハ前記ノ「クレツクス」ヤ「デルトツクス」ト略同様デアアルカラソレ等ニ取ツテハ非常ナ強敵デアアル。

二、本邦製薺ニ對スル嗜好ノ狀況並ニ將來ノ見込

本邦製薺ハ其價格ガ前記ノ米國產野草薺ヤ「ファイバーラツグ」ニ比シテ廉イノデ農村其他ニ於ケル生活程度ノ低イ家庭ニ主トシテ需要サレルモノデ、都市ノ家庭デハ餘リ需要サレテ居ナイ。從テ當地ノ二、本邦製薺ニ對スル嗜好ノ狀況並ニ將來ノ見込

百貨店ナドデハ殆ンドコレヲ取扱ツテ居ナイ。只地方ノ農民ヲ顧客トスル通信販賣店ガコレヲ販賣シテ居ルガ需要ハ年々減退スルトノ事デアアル。コレハ合衆國貿易年表ノ數字ニ依ツテモ裏書サレル、即チ一九二六年ニハ本邦ヨリノ輸入額數量ニ於テ二百萬ヤード、金額ニシテ約三十萬弗アツタノガ一九二七年ニハ數量ハ百三十五萬ヤード、金額ハ十八萬弗ニ減少シ、一九二八年ニハ更ニ減少シテ數量ハ七十三萬二千ヤード金額ハ九萬弗ニ過ギナカッタ。本邦ト共ニ薺ノ主要輸出國デアアル支那及香港カラノ輸入モ左表ノ如ク漸次減少シテキルノデ單ニ本邦品丈デナク輸入薺ハ全般的ニ需要ガ減ジテ譯デアアル。

此需要減退ノ原因ニ就テ本員ノ取調べタル處ニ依レバ、(一)薺ハ價格ハ比較的廉イガ壽命ガ短ク、「デザイン」ジミデ單調デ、且ツ外觀ガ良クナイ事、(二)米國製野草薺ヤ「ファイバーラツグ」ガ壽命ニ於テモ、「デザイン」ニ於テモ、外觀ニ於テモ優リ居ル事、(三)米國製ハ盛シニ廣告サレテキルニ反シ、本邦品ハ少シモ廣告サレテキナイ事、(四)最近印度等カラ椰子及棕櫚葉製薺ガ多量ニ輸入サレルニ至リシ事(別表參照)等ガ主要原因ヲナシテ居ル様デアアル。兎モ角本邦製薺ハ漸次需要ヲ減ジテ此ノ儘行ケバ遠カラズ其跡ヲ絶ッデアラウ。

情勢ガ前記ノ如クデハ其挽回モ容易デハナイガ、「デザイン」ヲ今少シバツトシテ派手ナモノニ變ヘテ見タラ或ハ多少需要ヲ増シ得ルカモ知レナイ。然シソレガ爲値段ガ高クナツテハイケナイ。當國製ノ野草薺トノ競争上本邦品ノ價格ガ現在ヨリ高クナル事ハ禁物デアアル。兎モ角參考ノ爲「デルトツクス」ノ廣告セル「デザイン」ヲ茲ニ同封シテ置ク。「デザイン」ヲ變ヘルト云ツテモ必ズシモ此「デルトツクス」ト同ジ様ナ「モダーニス」チツク・「デザイン」デナクテモ良イ。東洋的ノ「デザイン」デモカマハヌカラ今少シ色彩ノバツトシテ濃厚ナモノデアレバヨイ。支那「ラツグ」ノ派手ナ模様ヲ「コビー」スルノモ或ハ却テ面白イカモ知レヌ。

尙需要喚起ノ一策トシテ本員ハコレヲ「ラツグ」ヤ「カーベット」ノ下敷トシテ兼用スル様ニ「バブリツク」ヲ「エデュケート」シテ見タラドウカト思フ。當國デハ「ラツグ」ヤ「カーベット」ノ壽命ヲ長カラシメ、且ツ「クツション」ヲ増ス爲メニ床面ヨリモ柔カイ下敷即チ「ラツグ」・「クツション」ヲ使用シテ居ル。コレニハ色々ノモノガ用ヒラレテキルガ現在デハ「ラツグ」ノ下敷トシテハ「ウール」ヤ「コットン」ノ下級品デ毛布様ニ製シタモノガ一番多ク、「カーベット」ノ下敷ニハ砂糖黍ノ搾精其他ノ植物纖維ヲ壓搾シテ板狀ニシタ所謂「ファイバー」・「ボード」ヲ使用シテ居ル。即チ本邦製薺ヲコレニ代用セシメ様ト云フノデアアル。本邦製薺ハ他ノ野草薺ニ比シテ柔カク下敷ニ適シテキル。尤モ下敷専門トシテハ前記ノ「ウール」

又ハ「コットン」製「ラッグ・クツション」ト値段ニ於テ大差ナイ（ウール・コットン混製ノ「ラッグ・クツション」ヲ「マーシャル・フキールド」ノ様ナ高級店デモ九×一二ヲ五弗内外デ賣ツテキル）カラ競争不可能カモ知レヌガ兼用即チ冬季中ハ「ラッグ」ノ下敷トシテ使用シ、夏季ハ上ノ「ラッグ」ヲ取リ除ケテ下敷ヲ其儘「サンマー・ラッグ」トシテ使用出來ル様ニスレバ夏季特ニ「サンマー・ラッグ」ヲ買フ必要ガナクテ非常ニ經濟的デアルカラ其爲メニ需要ガ増スカモ知レナイ。

三、市俄古市場ニ於ケル本邦製蕨蕨ノ價格
當市場ニ於テ本邦製蕨蕨ヲ取扱ツテ居ル通信販賣店「マントゴマリ・ワード」ノ價格ハ次ノ如クデア

甲 種		乙 種	
九×一二	四九五	九×一二	四二五
八×一〇	四二五	八×一〇	三、四八
六×九	二、八九	六×九	二、三九
三×六	〇、九八	三×六	〇、八九

四、合衆國ノ蕨蕨輸入額（金額ハ弗、數量ハ平方ヤード）

年 度	數量	金額	數量	金額
一九二六年	三、三三三、三三〇	四、九三六	三、五〇七、二七三	一、七六〇、〇二一
一九二七年	二、〇〇五、三三八	二、九三三、一〇五	一、八二七、七四五	九二二、二六三
一九二八年	九、三三三、二五九	一、一五三、三七一	一、五九〇、三六六	六、九一、一五九
香港ヨリノ輸入額	三、八二四、八八九	三、九一九、一六	七、四二二	一、四、四二二
合衆國ノ輸入總額	三、三三三、三三〇	四、九三六	三、五〇七、二七三	一、七六〇、〇二一
日本ヨリノ輸入額	二、〇〇五、三三八	二、九三三、一〇五	一、八二七、七四五	九二二、二六三
支那ヨリノ輸入額	九、三三三、二五九	一、一五三、三七一	一、五九〇、三六六	六、九一、一五九
香港ヨリノ輸入額	三、八二四、八八九	三、九一九、一六	七、四二二	一、四、四二二
合衆國ノ椰子及棕櫚葉蕨蕨輸入額（金額ハ弗、數量ハ平方呎）	一九二八年	數量	金額	
合衆國ノ輸入總額	四、六二二、三八五	四、六二二、三八五	四、六二二、三八五	
英領印度ヨリノ輸入額	四、四七二、三五二	四、四七二、三五二	四、四七二、三五二	

北米合衆國ニ於ケル野草蕨ノ生産及輸入狀況ト本邦製品ノ改良ヲ施スベキ點

（昭和五年九月二十四日附）
（在ニューヨークレアンズ市河井貿易通信員報告）

一、緒言
二、米國ニ於ケル野草蕨ノ生産狀況
三、北米合衆國ニ於ケル主ナル野草蕨會社名ト住所
四、北米合衆國ニ於ケル野草蕨ノ輸入狀況
五、北米合衆國製品ト本邦製野草蕨ノ價額ト改良ヲ施スベキ點

以上

北米合衆國ニ於ケル野草蕨ノ生産狀況ニ關シテハ米國政府之ガ一九一九年ヨリ發表シ居リ、一九一九年度ニ於ケル該品ノ製造價額ハ四百八十六萬八千五百五十五弗ニ達シ居リタルモ漸次減少ヲ辿リ、一九二七年度ニ於テ百五十三萬六千五百六十七弗ニ激減セリ、又全米ニ於ケル野草蕨ノ製造會社ハ一九一九年度ニハ十二ヶ所設置シアリタルモ一九二七年度ニ於テ七ヶ所ニ減少セリ、野草蕨ノ輸入ヲ見ルニ一九二二年度ニ於テ五十六萬二千三百五十二弗ナリシモ漸次増加ヲ來タシ一九二八年度ニハ三百十萬六千二百八十三弗ニ達セリ、而シテ重ナル該品ノ輸出ハ日本及伊太利ニシテ、本邦ヨリノ輸出高ハ一九二五年度ヨリ激減シタルニカ、ワラズ伊太利ヨリノ輸出ハ激増セル傾向アリ、一九二八年度ニ於テ伊太利ヨリノ輸入價額ハ百三十六萬九千八百九十九弗ニ達セルニ拘ラズ、本邦ハ僅カニ五十五萬九千二百九十弗ニ過ギズ。遺憾ナガラ伊太利産ハ當地方ノ各商店ニハ販賣シ居ラズ從ツテ本邦品トノ比較研究スル事ヲ得ズ。

一九一九年度ヨリ一九二七年度迄ノ米國政府ノ發表セル野草蕨ノ生産高及生産費左ノ如シ。

年 度	製造會社 數	一職人 ケ年平均 給料高	一ヶ年 支拂高	一ヶ年 原料燃料 及動力費	一ヶ年 製造高	製造家ニヨリ 利益加算セラ レタル高	使用 動力高
一九二七年	一〇	九〇二	七六六、八七一	一、五二六、四三三	三、四九一、五三八	一、九六五、〇八五	二、一四七
一九二五年	一一	九八六	八九六、九四九	一、五〇九、四六七	三、八九〇、三五九	二、三八〇、八九二	一九八〇
一九二三年	一一	六二八	五七〇、三三四	一、〇一〇、三四八	二、三三二、七一〇	一、三〇一、三六二	不明
一九二一年	一一	一〇七	八一〇、六〇七	二、一〇二、五八〇	四、八六〇、八五五	二、七五八、二七五	一、六七〇
一九一九年	一一	七	四二九	六六八、八五六	一、五三六、五六七	八六七、七一	一、四二五

上表ニ依レバ一九一九年以來一九二七年ニ至ル製造會社五ヶ所ノ減少ヲ見製造額ニ於テ約三百三十二萬弗内外ノ減少ヲ見タリ。

三、北米合衆國ニ於ケル主ナル野草薙會社名ト住所
北米合衆國ニ於テ野草薙製造會社約七ヶ所アリ其ノ中主ナル製造會社ハ左ノ如シ。

1. Deltux Rug Co, Ashkosh, Wis.
2. Crex Carpets Co., 295 Fifth Ave., New York.
3. Patchogue Playmonth Millcorp., 295 Fifth Ave., N. Y.
4. Waite Carpet Co., Ashkosh, Wis.
5. Hodges Rug Co., 295 Fifth Ave., N. Y.

前記諸會社ニ對シ資本製造高ニ關スル調査方ヲ紐育市ニ於ケル關係筋ヲ通ジ間接的ニ依頼セルモ詳細ナル報告ニ接セズ左ニ「トマス・レヂヌストリ」興信所ノ調査ニ依ル五會社ノ信用程度ヲ舉ゲン。

四、北米合衆國ニ於ケル野草薙ノ輸入狀況
北米ニ於ケル一九二二年ヨリ一九二八年迄ノ野草薙輸入額ト輸出額名左ノ如シ。

年度	總輸入高	日本ヨリノ輸入高	伊太利ヨリノ輸入高	獨逸ヨリノ輸入高
一九二八年	三、〇六二、八三三	五、五九二、九〇〇	一、三六九、〇八九	一、二七、四二一
一九二七年	二、九八一、八六〇	六、六九〇、九三〇	一、三三三、五一〇	一九一、二二五
一九二六年	一、八二二、二四八	六、二二一、六〇七	四、二二、四七一	三、一三、八四〇
一九二五年	二、五六六、六七六	一、四三三、三六四	一、八、〇九五	九五、三三〇
一九二四年	二、四六八、四七五	一、四一八、〇四九	一、四、五七八	五六、三三二
一九二三年	二、〇七二、八八三	一、二二一、五六六	一、〇四、三三三	二、三、六四八
一九二二年	五、六一三、五二二	一九八、二二六	一、九、六六五	

前記ノ表ニ依レバ一九二八年度ニ於テ見ルニ一九二二年度ヨリ毎年漸次増加シ來レリ、即チ一九二八年度ニ於ケル増加ハ一九二二年度ニ比シ約二百五十四萬弗ノ増加ヲ見ルニ至レリ、又日本ヨリ輸入セラレタル額ヲ見ルニ一九二二年度ニ於テ百二十一萬弗内外ノ額ニ達シ、一九二五年迄漸次増加ノ傾向顯著ナルモノ見ユルモ一九二六年度ニ至リ半額ニ激減シ尙減少ノ傾向ヲ辿リツ、アリ。

五、北米合衆國製品ト本邦製ノ野草薙ノ價額ト改良ヲ施スベキ點
左ニ本邦製品ト米國諸會社ノ製造品ノ價額ヲ示ス。

製造會社名	原料品	容積	價額	備考
ウエイト會社 Waite Co.	ワイヤグラス Wire Glass	8' x 10' 呎	十一弗ヨリ十三弗迄	同一品ナルモ模様ニヨリ價額ヲ異ニス
ヘイデイ會社 Hodges Co.	ファイバー Fiber	9' x 12' 呎	二〇弗	各二三弗ノ差アルモ模様ニヨリ價額ニ差アリ
クレックス會社 Crex Co.	ワイヤグラス Wire Glass	9' x 12' 呎	十五弗五十仙	
パッチョグ會社 Patchogue Co.	ファイバー Fiber	9' x 12' 呎	八弗九五仙ヨリ 十弗九五仙	
本邦製品	一名 Rice Straw	9' x 12' 呎	四十弗	厚ク且ツ重ク丈夫ナリ 圓形ノモノ多シ
〃	普通野草薙ト稱ス	9' x 12' 呎	三弗五十仙ヨリ五六弗	薄ク全部野草ヲ使用シ隙通シ見ルモノ
〃	一名 Rice Straw	9' x 12' 呎	四弗九五仙ヨリ 六弗内外	横織ハ藁ヲ用ヒ其他野草ヲ使用ス

本邦製品ハ一般ニ價格頗ル安價ノ爲一見歡迎セラレカノ如ク考ヘラルレドモ使用後ニ至リテ歡迎セラ

レザル傾キアリ、其ノ理由トスルトコロハ製品ノ餘リニ薄ク且ツ輕キガ爲メ靴先ニ掛リ捲上ラル、タメ嫌フ者多シ、從ツテ需要者間ニ於テハ永續シ使用出來スト云ハル、尙色彩モ餘リ好マシカラズ且ツ變色シ易キモノ多ク賣行良好ナラズ。

若シ本邦製品ニシテ米國製ノ如ク「見本第一號參照」「ワイヤグラス」ヲ原料トシテ使用シ薄ク堅ク且ツ重ク造リ床上ニ敷モ捲上ラルコトナキ様ニ改良シ、又色彩モ米國製ノ如ク鮮ニ施シ容易ニ變色セヌ様ニ工風ヲ加ヘナバ從來ノ輸出品ヨリ價格一枚ニ付二弗内外ノ高價ニ付クモ需要セラルベク且ツ歡迎セラレベシト當業者ハ稱シ居レリ。

埃及ニ於ケル本邦花莖及野草莖ノ需給調査 (カイロ日本商品館報告)

一、花莖ニ關スル調査事項

本邦製花莖ノ埃及市場ニ於ケル需給、取引狀況等ノ詳細ニ就テハ別紙查報「埃及市場ニ於ケル本邦製花莖ニ就テ」ニ於テ詳述セリ。掲載輸入統計ハ埃及大藏省發行統計表ニ依レルモノニテ貴官御指示ノ本邦輸出額ト大略相似タリ、以下御下命事項順ニ列記回答ス。

(1) 漸増ノ傾向ヲ維持増進セシムル爲メ特ニ心得ベキ事項如何
本品ノ需用ヲ漸増セシムルニハ常ニ當地向トシテノ圖案意匠新ヲ期シ少クモ一年毎ニ新圖案ヲ案出シ値段ハ出來得ル限リ安價トスルコトヲ要ス。

(2) 將來ノ需要ノ見込
埃及國內ニ在住スル多數ノ外國人上流埃及人ノ家庭ニ於テハ多クハ絨緞ヲ使用シ花莖ヲ用フルモノ極メテ少シ本邦製花莖ハ回教徒ノ日常祈座用ニ供セラレ其他壁掛用、室内敷物用トシテ其ノ需要増進セラレツ、アルモ祈座用トシテハ低廉ナル「カーベット」アリ埃及産席アルヲ以テ此等ニ對抗競争スベキ要アリ、若シ意匠ノ美ヲ以テ「カーベット」ノ代用品タルヲ得バ「ホテル」又ハ家庭ノ需要喚起ニ成效ヲ得ルナランモ耐久力ニ於テ毛製、ジュート製、綿製ニ遠ク及バザルヲ以テ遺憾トス。

從前花莖ノ關稅ハ從價八分ナリシモ本年二月改正セラレタル結果從價一割五分埠頭稅其ノ一割ヲ徵セラル、ニ至リ本品ノ賣行キニ可ナリノ影響ヲ來タセリ。要之ニ將來本品ノ需要ハ土人向低廉品ニ於テ漸増ヲ期スベキモノト認ム。

(3) 圖案等ニ對スル嗜好ノ好惡

埃及人ノ特ニ嫌惡スル圖案ハ豚ニシテ其他ハ犬、蠅、油虫、鼻、鳥、鷺等餘リ好カレズ花莖圖案トシテハ回教寺院ノ意匠化セルモノベルシヤ絨氈模様ノモノ最モ嗜好セラル其他動物ニアリテハ虎、駱駝、象、孔雀等宜シ。

(4) 品質ト價格ト對スル觀念ノ相違程度如何

埃及人ハ一ニ品質ヨリモ見榮良ク値段ノ低廉ナルヲ好ム風アリ。本品ノ如キモ使用ニ間ニ合フ限リ安價ナルモノ賣行キヨシ。

乍然埃及土産席ハ表面滑カニシテ頗ル耐久アルニヨリ本品ノ如キモ粗製ニ流レ使用上脆弱トナラバ忽チ名聲失墜シ土産品又ハ「カーベット」ニ其ノ需用ヲ奪ハレ現狀維持スラ困難タルヲ保セラレザルヲ以テ丈夫サニ付テハ充分注意ヲ要ス可シ。

(5) 競争品ノ有無等

第二項ニ於テ述べタル如ク本邦産花莖ハ其原料及圖案ニ關シ獨特ノ境地ヲ以テ祈座用トシテ重用セラレ、モ埃及産席及低廉ナル「カーベット」ノ如キ競争品ヲ有ス埃及産席ハナイル河畔ニ産出スル葦類ヲ以テ造ラレ「カーベット」ノ下敷其他ニ使用セラレ又ハ回教寺院、家庭等ノ敷物トシテ需要アリ値段ハ一メートル四方約拾錢ナルヲ以テ本邦ニ於ケル花莖ノ値段ト稍々同値ニシテ「サイズ」ハ何米突平方ニテモ自由ニ製作セラレ無地物多ク色ハ一色、模様モノナシ。

使用者及用途ニ於テ本邦花莖ト幾分相違ス又低廉ナル「カーベット」アルモ價格比較的高キヲ以テ本邦花莖ノ需要者トハ顧客ノ種類異ナルガ如シ。

二、野草莖ニ關スル調査事項

野草莖ノ輸入ハ餘リ多カラズ當國大藏省統計表ニモ明ナラズ總テハ前記マツト類ノ統計ニ含マル、モノト思ハル。

以前本品ヲ輸入セリト云フ當業者ニ就キ調査シタルニ當埃及ハ日常塵埃多キ地トテ編ミ目ニ塵埃ノ堆積スルコト甚ダシク清掃ニ困難ナルヲ以テ一向ニ需要ナク又花莖ノ記事ニ叙述セルガ如ク當國中流以上ノ生活者ハ「カーベット」ヲ使用スル風習ナルヲ以テ本品ノ需要喚起ハ困難ナリト又一當業者ハ日

本ヨリ本品ノ見本ヲ受領シ居レルモ前記ノ次第ナレバ取引ノ興味ヲ有セズト稱シ居レリ。
以上ニ依リ本品ノ當市場ノ進出ハ容易ナラズト思ハル。

唐地ニ於ケル本邦花菴及野草菴ノ需給調査

(在唐地乾貨貿易通信員報告)

一、漸増ノ傾向ヲ維持増進セシムル爲メ特ニ心得フベキ事項
現在輸出シツ、アル本邦製花菴ノ輸出漸増ヲ維持セシムルニハ品質竝ニ値段ノ維持ニ努メザルベカラズ。

【品質】 花菴製造ノ原料ハ天産物ナルヲ以テ年ニヨリ豊凶、質ノ善惡ヲ來スハ避ケ難キトコロナルモ品質ハ可成現在ノ標準ヲ維持シ之ヨリ低下ハ絶對ニ避ケザルベカラズ。

【値段】 値段ハ種々ノ事情ニヨリ高下ハ免レザルトコロナルモ無理ニ値段ヲ下グルトモ需要ノ激増ヲ期待シ得ズ又現今ノ値段ハ本邦製造家トシテ利益アルモノト思考スルヲ得ズ故人爲的値下ゲノ斷行ハ本邦製造家ヲシテ製造ヲ不可ナラシメ百害アルモノナルヲ以テ現在値段維持ニ力メ或ル程度迄引揚グルモ敢テ需要ノ減退ヲ來スモノニ非ルヲ信ズルモノナリ。

本邦製花菴ノ Cif & O 唐地相場ヲ見ルニ

動物又ハ風景畫ノモノ

ナムナム(回教徒禮拜用ノモノ)

一卷キモノ

坐蒲團 圓、方形トモ

敷物

敷物又ハ風景畫ノモノ

ナムナム

支那製一卷キモノ小賣

三四吋×六六吋 一枚ニ付 九安 九杯

二七吋×五三吋 一枚ニ付 七安

三 吋×四〇碼 一卷ニ付 十六留比三安

上等品 十七留比八安

一七吋 一枚ニ付 六安

六 吋×六 吋 一枚ニ付 一留比十六安

九 吋×九 吋 一枚ニ付 四留比六安

九 吋×一二吋 一枚ニ付 五留比十二安

三四吋×六六吋 一枚ニ付 一留比二安乃至四安

二七吋×五三吋 一枚 十四安乃至一留比

四 吋×五〇碼 一碼ニ付 一留比八安

前記小賣値段ニヨリ賣行キヲ以テ値下ゲヲナスノ要ナク寧ろ漸次 上ゲヲナシ本邦製造家ニ斯業ノ發達ノ爲メ餘裕ヲ與ヘザルベカラズ。

二、將來ノ需要ノ見込

逐年印度人ノ生活程度ノ向上ハ顯著ニシテ小員十數年前初メテ孟買ノ地ヲ踏ミシ際全裸體、半裸體ノモノヲ多數見受ケタルニ當今ニ於テハ乞食苦力ニ至ルモ綿布ヲ纏ヒ市中裸體ノモノヲ見出スサヘ困難トナレリ、今日田舎ニ行クモ裸體ノ者ヲ見ザル有様ニテ從來土ノ上ニ坐リ又ハ眠リタル者モ布片ヲ又ハ花菴ヲ敷キテ眠ルニ至リ自然昔日ハ有産者ノ使用物タリシ花菴モ今日ニ於テハ各階級ニ需要セラルル有様トナレリ。

當今夏期中ベツドノ上敷用ニ用ヒラレ大ニ悦バレツ、アリ繪畫附キノモノハ室内裝飾用トモナリ使途廣ク將來ノ需要ハ増加スルトモ減退スルコト無カルベシ。

三、品質ノ如何ヨリモ先ツ價格ノ低廉ヲ望ムヤ或ハ少々高價トナルトモ品質ノ優良ナルモノ將來ノ爲メ資スルコト多キヤ

品質良好ニシテ價格低廉ナルハ萬人ノ好ム處ナルモ現在ノ品質ヲ低下シテハ用ニ堪ヘザルベク效用價値ヲ失スルヲ以テ現在ノ品質ヨリ低下ハ販路ヲ閉塞スルニ至ルベシ、故ニ現在ノ品質維持ハ勿論慾ヲ云ヘバ漸次向上ニ力メザルベカラズ、價格ハ現今ヲ最低値段トシテ崩落ヲ沮止シ品質漸次向上ト同時ニ値段モ漸次値上ゲスルガ將來發展ノ爲メ策ノ得タルモノナリ。

四、競争品ノ有無

花菴ノ競争品トシテハ椰子ノ葉ヨリ製セルモノアルモ甚ダ粗末ナルモノニシテ莫産代用、包裝用、垣用、敷物代用トセラシ、モ本邦製花菴ノ敵ニ非ズ、又綿製敷物アルモ値段花菴ニ比シ大差アリ用途モ異レルヲ以テ花菴ノ競争品ト云フヲ得ズ、花菴ハ花菴トシテ獨占的地位ヲ占メツ、アリ。

花菴ノ競争品トシテハ支那製品ヲ上ゲザルベカラズ、サレド支那製品ハ殆ド無地菴ニシテ繪畫ヲ捺染セルモノナシ本邦ヨリノ無地菴ハ支那無地菴ト競争ノ地位ニアリ支那無地菴値段非常ニ下落スル際次第ニ本邦製無地菴ハ勿論繪付キモノニモ影響スルヤ推察ニ難カラズ要スルニ花菴ノ強敵ハ支那製品ノ如何ニアリト云フヲ得ベシ。

從來支那ヨリ來ルモノハ巻物ニシテ三呎五十碼、四呎×五十碼モノナリ本邦品ニ比シ値段高キモ使用

原料優良ニシテ地厚ニシテ非常ニ丈夫ナルヲ以テ賣行キ良好ナリ必要ノ長サヲ買ヒ縁附ヲナセバ永久ニ使用ニ堪ヘ體裁モ可ナリ、之レヲ見テモ品質ヲ良クシ値段ヲ上グルニ何等差支ヘナキヲ知ルベシ、但シベッド用ノモノハ硬キモノヨリ軟キモノ薄キモノ需要セラル、ヤ勿論ナリ。

花蔴ノ種類及其市況 (廣東)

(昭和五年十二月二十三日附
在廣東須磨總領事代理報告)

種類「マット」及「マツテング」ノニアリ、且仕向地ノ如何ニ依リ細別セラル、コト次ノ如シ。

(イ) マット

ロンドン向種類左ノ如シ。

Contract fancy

Good Contract fancy

Fine " "

Finest " stencilled

Twisted " "

Twisted fancy

D. XI. " Tung kun.

" " lintan

" " high colour lintan.

116 warp Ninpo white center

" " Damask lintan

" " Olympia

又其寸法ハ上記各品共左ノ各種アリ

3/4 x 4/4 3/4 x 6/4 4/4 x 6/4 4/4 x 8/4 6/4 x 8/4

註 寸法ノ表ハシ方

4=9 inch 故=4/4 x 9 inch ノ4倍即チ36 inch ナリ

例 3/4 x 4/4 x 27 inch x 36 inch ナリ

オランダ向種類左ノ如シ。

Contract fancy

Good Contract fancy

Fine " "

Finest " "

Twisted " "

116 warp " "

116 " hoxor

" " olympia

" " inlaid

D. XI. ideal mat

寸法ハ上記各品共左ノ各種アリ

3/4 x 18yard 3/4 x 4/4 3/4 x 6/4 6/4 x 8/4 7/4 x 10/4 8/4 x 10/4 12/4 x 14/4

アフリカ向種類左ノ如シ。

D. XI. fancy lintan

High color " "

116 warp fancy

Twisted " "

寸法ハ上記各品共左ノ各種アリ。

3/4 x 6/4 4/4 x 8/4 6/4 x 8/4

(ロ) マツテインダ

オランダ向種類及寸法左ノ如シ。

種類

Tung Matting fancy

" " "

" " "

" " "

寸法

4/4 x 40yard (40/45 lbs.)

50/55 lbs.

60/65 "

70/75 "

” ” white Ninpo 50/55 ”
 ” ” ” 70/75 ”
 ” Twisted ” ” 110/114 ”
 アフリカ向種類左ノ如シ。
 116 warp fancy matting
 Twisted ” ”
 D. XI. ” ”
 Finest Contract white matting

寸法ハ上記各品共次ノ三種アリ。

4/4×40 yard 5/4×40 yard 6/4×40 yard

包裝 マットハ百枚宛、マツテングハ一枚毎ニ夫々捲キテアンペラニテ包ム。

取引手續其他 建値ハ輸出税込ミ廣東船渡ニテ各捲毎ホンコン弗建トス。

又品位ニ付テハ包裝ノ時ニ品位ヲ検査ス。賣約後微ニ就テハ賣主其責ニ任ゼザルモ、其ノ他ノ苦情ハ
 一%迄賣主負擔ス。

廣州市内ニ在ル主ナル取扱問屋次ノ如シ。

萬金、昭信、信隆、和盛、保安、明記、恬發

市況 爲替下落ノ結果三、四箇月前市價上騰シタルモ、十、十一月中大口取引ナシ。而モ工場ハ既賣

品ノ製作ニ逐ハレ市價下落セズ。越年後ニハ大口手合アルベキ見込ナリ。

輸出統計 廣東、九龍兩海關統計ヲ合計シタルモノガ即チ事實上ノ廣東輸出額ト云フベシ。(單位兩)

一九二六年	三三、四四三	三、四五一、九一三
一九二七年	三三、七三六、九八九	三、七三六、九八九
一九二八年	三三、一〇五、三三七	三、一〇五、三三七

廣東製花莖「中ジャカウド」式機械織ノ有無ハ判明セズ。

花莖及野草莖ニ關スル調査 (米國)

(在紐育商務書記官
代理報告)

一、米國ニ於ケル野草莖 Grass-rug 及 Fiber-rug ノ製造業者ノ主ナルモノハ Grass and Fiber-Manufacturer's

Association ナル組合ヲ組織シ居リ Grass rug ニ付テハ其全製産ヲ又 Fiber-rug ニ付テハ全製産ノ九割ヲ占ムル趣ナリ、組合會社名ハ左ノ如シ

Crex Carpet Co., Deltax Rug Co.,

Hodges Carpet Co., Kimlark Rug Corp.,

patchogue-plymote Mills Corp., Waite Carpet Co.,

之等諸會社ノ最近ノ製産狀況ニ付テハ確タル統計ナキモ前記組合代表者ガ昨年米國議會ノ關稅改正委員會ニ於テ陳述セル處ニ依レバ之等諸會社ノ製産總高左ノ如シ

Grass Rug 三三、三三三、一八四平方碼

一九一〇年 一、一四三、三三五

一九一八年 二、六〇一、八九〇

Fiber Rug 二、三七九、八七〇

一九一五年 四、八六〇、八五五

一九一八年 二、三二一、七一〇

一九一九年 三、八九〇、三五九

一九二一年 三、四九一、五三八

一九二三年

一九二五年

米國製造會社製産ノ價格ハ目下 (90×12吋ノモノ) 最低五弗見當ノ趣ナルガ需要地タル南部地方ニ於ケル需要者ノ生活程度漸次向上スルニ伴ヒ其嗜好モ變化シ多少上等ノ他種敷物ヲ欲スルニ至レル爲メ本品ノ賣行ハ減退ヲ示シツ、アル趣ナリ。

因ニ米國ニ於テ製造ニ係ル「グラス、ラツグ」ハ本邦品ノ如ク米菓製ニアラズ所謂「ワイア、グラ」ス「Wire Grass」製ニシテ菓製品ニ比シ品質良好ナルモ兩者ハ製法ヲ同ジクシ類似セルモノナレバ互ニ競争品タリ。

二、本邦製野草莖ニ對スル嗜好ノ狀況竝將來ノ見込前項記載ノ通り一般ニ野草莖ニ對スル需要減退ノ傾向ニアルヲ以テ本邦品ガ單ニ値段ノ低廉ヲ以テ米國品ニ對抗スルモ將來其需要ヲ増加セシメ得ベキヤ

疑問ナルベシ當地輸入業者ノ語ル處ニ依ルニ本年ノ如キハ最近ニナキ安價ナリシニ拘ラズ賣行ハ極メテ不良ナリ現ニ「クレツクス」會社等ノ如キハ最早本品ノ製産ニカヲ入レズ他ノ種類例ヘバ「ラグ、ラツグ」「シエニール、ラツグ」等ノ製造ニ轉ジ居レリト云フ。

三、從テ本邦品ニ對シテハ今日ノ儘ニテハ將來ノ見込ハ尠ナシト云ハザルベカラズ尤モ本品ガ米國市場ヨリ全然影ヲ收ムルニ至ルベシトハ認メラザルモ今日以上ノ賣行増加ヲ期待センガ爲ニハ品質意匠ノ改善ニ一層力ヲ注グノ要アリ本邦品ノ品質ニ付テハ時ニ穴ノ明ケルモノアルコト或ハ緑ノ縫込不完全ニシテ離レ易キコト或ハ大サノ不揃ナルモノアル等ノ苦情ヲ聞クヲ以テ當業者ハ檢査ノ勵行ヲ希望シ居レリ價值ニ付テハ品質ノ優良ハ固ヨリ歡迎スベキコトナランモ之ガ爲ニ價格ガ餘リ増加スルハ望マシカラズ本邦品ノ強味ハ價格低廉ノ點ニアルヲ以テナリ。

四、最近米國市場ニ現ハレタルモノニ「フェルト、ベース、ラツグ」「Felt-Base Rug」アリ本品ハ紙ト「タール」ト屋根用襪襦トヲ混用シテ製造セル一種「リノリウム」ニ似タルモノニシテ嶄新ナル意匠ヲ用ヒ價值モ低廉ナルヲ以テ需要漸次増加シツ、アリ將來「ラグ、ラツグ」及「シエニール」ト共ニ野草蕙ノ競争品トシテ注目ニ價ス。

北米合衆國ニ於ケル花蕙

(桑港日本商品陳列所報告)

本邦産花蕙ハ以前ニハ相當歡迎セラレ多額ノ輸入アリタルモ内地側ニ於テ之ガ改良ヲ怠リタル結果ト米國並諸外國ニ於テ日々新製品ガ次カラ次ヘ案出セラレ而モ機械力ニ依リテ極メテ安價ニ製造セラル、結果殘念乍ラ本邦花蕙ノ輸入甚ダシク衰微シ其前途モ餘リ有望ナラザル有様ニ有之候

一、模様ヲ改良スル事

米國ノ生活狀態ハ日々進歩シツ、アリ之ニ應ジテ總テノ家具調度モ亦恐ロシキ勢ヲ以テ變化シツ、アリ色彩模様等亦之ニ從ツテ變化シツ、アリ此變化ニ適應セザル以上ハ品質價值段ノ如何ニ關セズ賣行力カザルモノニ有之候故ニ第一ニ米國毎年ノ流行ニ適應スル様ナル色合模様等ノ花蕙ヲ先カラ先ヘト案出シテ輸出ヲ試ミザルベカラザル事ニ御座候、流行ノ前途ヲ察スル事ハ事實上困難ナルヲ以テ果シテ流行ニ適應スルヤ否ヤハ暫ラク問題トセズ兎ニモ角ニモ毎年目新シク變リタルモノヲ備ヘラレ市場ノ氣分ヲ試メサル、事ガ肝要カト存ゼラレ候、其内ニハ追々ト流行ノ事情モ察知セラル、ノミナラズ自然流行ト合

致スル事トモ可相成候、從來ノ如ク當業者ガ毎年同ジ様ナルモノヲ輸出セラレテハ他國品ニ壓迫セラレテ自然衰微スル次第ニ有之候

二、丈夫ナルモノヲ造ル事

本邦品ハ何品ニ限ラズ弱キ缺點アリ殊ニ花蕙モ餘リ弱過ギル非難アリ、之ヲ丈夫ニ仕上グルニ非ラザレバ到底其ノ前途ハ見込ナキ様ニ存ゼラレ候、米國人ハ日本人ニ比シテ體重殆ンド倍額アルノミナラズ歩行其他極メテ亂暴ナル人種ナルヲ以テ餘程丈夫ノ上ニモ丈夫ニ仕上グルニ非ラザレバ到底彼等ノ使用ニ堪ヘザル次第ニ有之候此ノ點ハ内地日本人ノ殆ンド想像シ得ザル程ノ差異アル事ナレバ只書面ノミニテ申上グルダケニテハ充分御了解ナキカト存ゼラル、程ニ有之候兎ニ角餘程丈夫ニ仕上ダラル、ニ非ラザレバ賣行困難カト存ゼラレ候

三、價值段ノ點

敷物類ハ日々新品發案セラレ而モ價值段ノ上ニ於テ極端ナル競争ヲ敢テシツ、アル次第ナルガ然シ米國ハ購買力豊富ノ國ニ候ヘバ思ヒ切リ高クトモ差支ヘハ無之候從來ノ本邦花蕙ノ如キ既ニ厭カレタル商品ハ今日之ヲ如何程安ク販賣スルモ賣レ行カザル次第ニ有之候
前記諸點ヲ御説明申上グルモ何分遠隔ノ土地柄ナレバ實際上御理解下サルベキヤ否ヤ甚ダ心許ナク存ゼラレ候若シモ本氣ヲ對米輸出ヲ計畫セラル、ナラバ當業者ヲシテ思ヒ切リ新ラシキ商品ヲ試作セシメ之ヲ當所ヘ御送付相成、當所ヨリ當業者ニ付キ充分談合シ改良スベキ點、前途ノ見込其他本品販路開拓ニ關スル實際的ニシテ建設的ノ方面ニ努力可致候

第七節 花蕙及野草蕙ニ關スル特許 竝新案登錄

經木簾自動織成機ニ於ケル緯條停止裝置

特許第八四七九一號

第八十八類

八、斷片織機雜部分裝置

出願

昭和四年二月十二日 同四年九月六日 同五年一月九日

特許權者(發明者)

神戸市

吉

田

治

三

郎

筵織機用伸縮箄

特許第八四八三四號 第八十八類 六、箄及小手 出願 昭四年五月二十八日 特許 同 五年九月十三日 福岡縣 高井良富藏

斷片緯織機ノ經糸切斷停止裝置

特許第八五六七〇號 第八十八類 八、斷片緯織機雜 出願 昭四年二月四日 特許 同 五年十一月十五日 大阪市 岩永秀三郎

蘭條供給裝置

特許第八六一六七號 第八十八類 二、緯入裝置及緯 出願 昭四年八月二十三日 特許 同 五年四月九日 福岡縣 高井良富藏

人造毛皮絨氈製造方法

特許第八七五〇一號 第八十九類 六、起毛織物 出願 昭四年九月四日 特許 同 五年四月十六日 名古屋市 惠美龍雄

製筵機ノ緯挿裝置

特許第八七七三五號 第八十八類 二、緯入裝置及緯 出願 昭四年六月八日 特許 同 五年三月十二日 名古屋市 惠美龍雄

特許權者 (發明者)

同 同 東京府 東野與三郎 同 同 東野喜二郎

斷片緯織込裝置

特許第八八〇七〇號 第八十八類 二、緯入裝置及緯 出願 昭四年十月十六日 特許 同 五年四月九日 大阪市 岩永秀三郎

段通織裝置

特許第八八四四三號 第八十七類 二四、毛織出裝置 出願 昭四年五月十九日 特許 同 五年九月二十五日 佐賀市 原田滿雄

斷片編成機

特許第八七〇〇六號 第八十八類 九、特種斷片織機 出願 昭四年十月二十六日 特許 同 五年三月十二日 大連市 國光元六

疊代用敷物

昭五年實用新案出願公告第四九〇號 第三百三十五類 二四、疊 出願 昭三年十二月二十九日 特許 同 五年一月十八日 福岡縣 西尾幸平

斷片織機給緯裝置

昭五年實用新案出願公告第四九九號 第八十八類 二、緯入裝置及 出願 昭四年第一四五六〇號 特許 同 五年六月十八日 福岡縣 淵上太郎

筵織機ニ於ケル緯條緊縮裝置

昭五年實用新案出願公告第一四五九號 第八十八類 八、斷片緯織機雜 出願 昭四年第二一六六六號 特許 同 五年九月八日 福岡縣 田中勝次

蒲 筵

昭和實用新案出願公告第一五四八號 第八十九類 一五、花 筵 出願人(考案者) 東京府 江 藤 砂 夫 出願人 東京府 佐 藤 昇

上敷莫產止

昭和實用新案出願公告第一六一七號 第三百三十五類 二四、疊 出願人(考案者) 岡山縣 安 原 藤 五 郎

七島蘭分割器

昭和實用新案出願公告第一七三八號 第六十七類 二四、麥稈蘭草分割器 出願人(考案者) 大分縣 岡 田 重 恒

蘭草挾握裝置

昭和實用新案出願公告第二六九一號 第一類 五四、選別機雜 出願人(考案者) 岡山市 林 國 次

兩耳付疊緣連續織布

昭和實用新案出願公告第二九六三號 第八十九類 一二、特殊用途織物 出願人(考案者) 濱松市 渥 美 榮 太 郎

縫目無吹編機ニ於ケル緯葉給送裝置

昭和實用新案出願公告第三二七四號 第八十八類 九、特種斷片織機 出願人(考案者) 兵庫縣 河 中 寅 吉

蘭袋製造器

昭和實用新案出願公告第四三七一號 第八十五類 九、組 機 雜 出願人(考案者) 岡山縣 片 山 乙 次 繁 出願人 岡山市 吉 田 梅 野

柳 織 用 篾

昭和實用新案出願公告第四八三九號 第八十八類 六、箴 及 小 手 出願人(考案者) 津山市 杉 原 佐 五 郎

筵 織 機 綾 取 裝 置

昭和實用新案出願公告第四八四〇號 第八十八類 一、斷片織機 出願人(考案者) 富山縣 三 浦 喜 太 郎

筵 織 機 用 蘭 插 シ 箱

昭和實用新案出願公告第五〇四六號 第八十八類 二、緯入裝置及緯條供給裝置 出願人(考案者) 大分市 末 田 太 一

敷 物

昭和實用新案出願公告第五三六二號 第八十九類 一五、花 筵 出願人(考案者) 兵庫縣 山 崎 正 貫

筵織機ノ整經裝置

昭和實用新案出願公告第五三七五號 第八十八類 八、斷片織機 滋賀縣 寺川村 信藏 昭和五年第一八三號 出願公告 同 昭和五年五月二十四日

同 出願人(考案者) 同 滋賀縣 寺川村 信藏

花筵織機ノ蘭緋メ裝置

昭和實用新案出願公告第五四六〇號 第八十八類 八、斷片織機 廣島縣 梅木辰藏 昭和四年第三一〇七號 出願公告 同 昭和五年五月十四日

同 出願人(考案者) 廣島縣 梅木辰藏

蘭草苞拔裝置

昭和實用新案出願公告第五八五〇號 第七十九類 二、纖維梳整機 岡山縣 太田稔 昭和五年第二六五號 出願公告 同 昭和五年五月十三日

同 出願人(考案者) 岡山縣 太田稔

筵織機耳切裝置

昭和實用新案出願公告第六一一五號 第八十八類 八、斷片織機 滋賀縣 寺川村 信藏 昭和五年第一八四號 出願公告 同 昭和五年五月二十四日

同 出願人(考案者) 同 滋賀縣 寺川村 信藏

花筵織機ニ於ケル蠟引裝置

昭和實用新案出願公告第六四〇九號 第八十八類 八、斷片織機 岡山縣 橫山光治 昭和四年第二二八五六號 出願公告 同 昭和五年五月二十九日

同 出願人(考案者) 岡山縣 橫山光治

筵織機機用

昭和實用新案出願公告第七六八六號 第八十八類 六、箴及小手 廣島縣 久保繁松 昭和五年第一六五二號 出願公告 同 昭和五年七月一日

同 出願人(考案者) 廣島縣 久保繁松

筵織機ニ於ケル地締兼送出裝置

昭和實用新案出願公告第七八八〇號 第八十八類 八、斷片織機 岡山縣 山口九一 昭和五年第一六三號 出願公告 同 昭和五年七月五日

同 出願人(考案者) 岡山縣 山口九一

筵毛羽取器

昭和實用新案出願公告第八一三一號 第九十類 一八、雜織物仕上 靜岡縣 竹内喜尾 昭和五年第八四三七號 出願公告 同 昭和五年三月二十四日

同 出願人(考案者) 靜岡縣 竹内喜尾

敷物

昭和實用新案出願公告第八三四五號 第一百四十一類 七、雜種敷物 東京府 柳瀬正司 昭和四年第二〇七一八號 出願公告 同 昭和五年八月二十五日

同 出願人(考案者) 東京府 柳瀬正司

敷物

昭和實用新案出願公告第八四一五號 第八十九類 一五、花筵(簾、敷物ヲ含ム) 大阪府 西川熊吉 昭和五年第三七〇五號 出願公告 同 昭和五年七月十六日

同 出願人(考案者) 大阪府 西川熊吉

蘇鐵筵

昭和實用新案出願公告第八四六八號 第八十九類 一五、(簾、敷物ヲ含ム) 神戸市 榎本寅吉 昭和四年第二九五八號 出願公告 同 昭和五年七月十七日

同 出願人(考案者) 神戸市 榎本寅吉

筵織機ニ於ケル送出裝置

同 出願人(考案者) 同 神戸市 榎本寅吉

昭五 昭和實用新案出願公告第九〇六八號 第八十八類 八、斷片織機雜部、分裝置 願書番號 昭和五年第六〇二三號 出願公告 同 昭五年三月四日 同 昭五年七月二十九日

吹 同 出願人(考案者) 滋賀縣 川村 信藏

昭五 昭和實用新案出願公告第九八四五號 第九十一類 一一、型紙及型版 願書番號 昭和四年第二三七四九號 出願公告 同 昭五年八月十六日

蒲 同 出願人(考案者) 名古屋 井上 龜三

昭五 昭和實用新案出願公告第一〇一一八號 第八十九類 一五、花 願書番號 昭和五年第九二一二號 出願公告 同 昭五年三月三十一日 同 昭五年八月二十三日

同 出願人(考案者) 橫濱市 江司 康夫

同 同 東京市 古谷 精一

昭五 昭和實用新案出願公告第一〇一四四號 第三百三十五類 二四、疊 願書番號 昭和四年第一四四三八號 出願公告 同 昭五年六月十三日 同 昭五年八月二十三日

敷 同 出願人(考案者) 東京市 古谷 精一

昭五 昭和實用新案出願公告第一〇八二五號 第八十九類 一五、花(簾、敷物ヲ含ム) 願書番號 昭和五年第九六一號 出願公告 同 昭五年九月十五日 同 昭五年九月九日

同 出願人(考案者) 大阪市 高野 喜六

筵織機綾取裝置ニ於ケル搖杆

昭五 昭和實用新案出願公告第一一七六〇號 第八十八類 一、開口織機 願書番號 昭和五年第一四二〇九號 出願公告 同 昭五年五月十六日 同 昭五年九月二十九日

斷片織機用給緯裝置 出願人(考案者) 島根縣 齋藤 鶴一

昭五 昭和實用新案出願公告第一二〇六四號 第八十八類 二、緯入裝置及緯條供給裝置 願書番號 昭和五年第三七八八號 出願公告 同 昭五年二月十日 同 昭五年十月六日

筵織機ノ緯挿裝置 出願人(考案者) 福岡縣 松永 喜一

昭五 昭和實用新案出願公告第一二〇九四號 第八十八類 二、緯入裝置及緯條供給裝置 願書番號 昭和五年第一四三〇五號 出願公告 同 昭五年五月十七日 同 昭五年十月六日

絨 出願人(考案者) 靜岡縣 金原 金作

昭五 昭和實用新案出願公告第一二二三二號 第八十九類 一五、花(簾、敷物ヲ含ム) 願書番號 昭和五年第一二四五五號 出願公告 同 昭五年四月二十五日 同 昭五年十月七日

敷 出願人(考案者) 大阪市 岩崎 久平

昭五 昭和實用新案出願公告第一二三一七號 第八十九類 一五、花(簾、敷物ヲ含ム) 願書番號 昭和四年第二四八八九號 出願公告 同 昭四年四月二十八日 同 昭五年三月四日 同 昭五年十月九日

筵織機用玉卷絲配列棚 出願人(考案者) 大阪府 中辻 彌三郎

昭五 昭和實用新案出願公告第一二四七九號 第八十八類 八、斷片織機雜部、分裝置 願書番號 昭和五年第一六三六九號 出願公告 同 昭五年六月十六日 同 昭五年十月十三日

出願人(考案者) 滋賀縣 川村 信藏

斷片織機插緯裝置 寺島 潔

昭和實用新案出願公告第一三〇二二號 第八十八類 二、緯入裝置及緯條供給裝置 出願人(考案者) 福岡縣 高井 良富藏 昭五年第一四二〇八號 出願同 昭五年五月二十五日

筵織機用(ステツキ) 出願人(考案者) 京都市 市原 寅次郎 昭五年第一三五五六號 出願同 昭五年五月十六日

昭和實用新案出願公告第一三六八七號 第八十八類 二、緯入裝置及緯條供給裝置 出願人(考案者) 京都市 市原 寅次郎 昭五年第一三五五六號 出願同 昭五年五月十六日

筵織機ニ於ケル緯挿杆 出願人(考案者) 靜岡縣 松浦 傳吉 昭五年第一二四四五號 出願同 昭五年四月三十日

昭和實用新案出願公告第一四〇五一號 第八十八類 七、挿竹及籽 出願人(考案者) 同 松浦 傳吉 昭五年第一二四四五號 出願同 昭五年四月三十日

筵織機用緯挿杆 出願人(考案者) 茨城縣 根本 金藏 昭五年第一九一九九號 出願同 昭五年七月二十一日

昭和實用新案出願公告第一四七二八號 第八十八類 七、挿竹及籽 出願人(考案者) 茨城縣 根本 金藏 昭五年第一九一九九號 出願同 昭五年七月二十一日

敷物 出願人(考案者) 神戶市 苗村 徳次 昭五年第一二七八一四號 出願同 昭五年十月二十九日

昭和實用新案出願公告第一五二七八號 第八十九類 一五、花 筵 出願人(考案者) 神戶市 苗村 徳次 昭五年第一二七八一四號 出願同 昭五年十月二十九日

花 筵 卷止器 出願人(考案者) 神戶市 苗村 徳次 昭五年第一二七八一四號 出願同 昭五年十月二十九日

昭和實用新案出願公告第一六五六八號 第八十八類 八、斷片織機雜部分裝置(第八十七類 三〇、織機 雜) 出願人(考案者) 岡山縣 藤川 原重平 昭五年第二五八三五號 出願同 昭五年九月十六日

第五章 蘭草ニ關スル調査

蘭草ハ花筵唯一ノ原料ニシテ其ノ産額ノ増減及價格ノ高低ハ、直ニ花筵生産力ニ大ナル影響ヲ及ボスベキヲ以テ、本所ハ各地方廳及花筵、蘭草等ノ同業組合ニ就キ蘭草ニ關スル調査ヲ爲シ來レリ。今最近ノ蘭草及三角蘭ノ産額並本年中ノ商況、價格等ヲ總括記述スレバ左表ノ如シ。

第一節 蘭草ノ産額

昭和五年夏季收穫ノ蘭草植付段別ハ五千四百五十一町二反、此ノ收穫高千三百五十四萬六千六百八十九貫、價格七百萬六千三百七十二圓ナリ。

最近三箇年間蘭草産額調査表

府縣別	昭和三年		昭和四年		昭和五年	
	段別	收穫價格	段別	收穫價格	段別	收穫價格
北海道	可反	一〇	可反	六	可反	七
青森	三六八	三二九一六	三六八	三〇三七	四〇	三八一〇
岩手	七五六	九〇一五七	三二九一六	一八三九五	不	詳
宮城	五七	五、四七三	四八	三、四七一	五四	七、三四〇
秋田	四〇	五、五六〇	八一	三、八〇二五	五七	八、三五〇
山形	四〇	三、〇八一	八一	三、八〇二五	五七	八、三五〇

計	沖鹿宮大熊長佐福高愛香德山廣岡島鳥	兒	繩島崎分本崎賀岡知媛川島口島山根取																	
	四、八四七、二一三、一〇四、六三六八、八九〇、二二四	一一一	三六、三五九	一五、五五八	一三四、九	二六、三四三	一六、三七一	五、四五二	一三三、五五四、六八九七、〇六六三、七二	三〇、三	三六、四一五	二四、七四四	一五、〇〇〇	一、五〇〇	一、一八二	二、四七四	一、三三三、七二一	六、〇〇〇	一、〇〇〇	
	一、九六五	三三、五	一、四七五	一、七九〇	一、七九〇	一、七九〇	一、七九〇	一、七九〇	一、七九〇	一、七九〇	一、七九〇	一、七九〇	一、七九〇	一、七九〇	一、七九〇	一、七九〇	一、七九〇	一、七九〇	一、七九〇	一、七九〇
	二、一五〇、九	一、四	一、二〇〇	二、七八八、七四	二、九〇〇	二、九〇〇	二、九〇〇	二、九〇〇	二、九〇〇	二、九〇〇	二、九〇〇	二、九〇〇	二、九〇〇	二、九〇〇	二、九〇〇	二、九〇〇	二、九〇〇	二、九〇〇	二、九〇〇	二、九〇〇
	一、一五二、三	三〇、七七	七、二五、四六四	二、七八八、七四	二、九〇〇	二、九〇〇	二、九〇〇	二、九〇〇	二、九〇〇	二、九〇〇	二、九〇〇	二、九〇〇	二、九〇〇	二、九〇〇	二、九〇〇	二、九〇〇	二、九〇〇	二、九〇〇	二、九〇〇	二、九〇〇
	五、三	八、四	五、二七〇	三、一三六	四、六	四、六	四、六	四、六	四、六	四、六	四、六	四、六	四、六	四、六	四、六	四、六	四、六	四、六	四、六	四、六
	八	五、五	一、二、五、一五	九、一一	四、六	四、六	四、六	四、六	四、六	四、六	四、六	四、六	四、六	四、六	四、六	四、六	四、六	四、六	四、六	四、六
	四、九	五、五	一、二、五、一五	九、一一	四、六	四、六	四、六	四、六	四、六	四、六	四、六	四、六	四、六	四、六	四、六	四、六	四、六	四、六	四、六	四、六
	一、九六五	三三、五	一、四七五	一、七九〇	一、七九〇	一、七九〇	一、七九〇	一、七九〇	一、七九〇	一、七九〇	一、七九〇	一、七九〇	一、七九〇	一、七九〇	一、七九〇	一、七九〇	一、七九〇	一、七九〇	一、七九〇	一、七九〇
	二、一五〇、九	一、四	一、二〇〇	二、七八八、七四	二、九〇〇	二、九〇〇	二、九〇〇	二、九〇〇	二、九〇〇	二、九〇〇	二、九〇〇	二、九〇〇	二、九〇〇	二、九〇〇	二、九〇〇	二、九〇〇	二、九〇〇	二、九〇〇	二、九〇〇	二、九〇〇

和奈兵大京滋三愛靜岐長山福石富新千埼栃茨福	歌	山良庫阪都賀重知岡阜野梨井川山潟葉玉木城島																	
一、四、八	一、〇、九	二、〇、一	一、〇、二	一、〇、三	一、〇、四	一、〇、五	一、〇、六	一、〇、七	一、〇、八	一、〇、九	一、一、〇	一、一、一	一、一、二	一、一、三	一、一、四	一、一、五	一、一、六	一、一、七	一、一、八
一、三、六、九	二、〇、〇、九〇	八、〇、八〇	二、〇、〇、八〇	二、〇、〇、八〇	二、〇、〇、八〇	二、〇、〇、八〇	二、〇、〇、八〇	二、〇、〇、八〇	二、〇、〇、八〇	二、〇、〇、八〇	二、〇、〇、八〇	二、〇、〇、八〇	二、〇、〇、八〇	二、〇、〇、八〇	二、〇、〇、八〇	二、〇、〇、八〇	二、〇、〇、八〇	二、〇、〇、八〇	二、〇、〇、八〇
七、四、五、二	六、三、三、三	二、〇、八〇	一、〇、六、五、八	五、〇、〇、〇	五、〇、〇、〇	五、〇、〇、〇	五、〇、〇、〇	五、〇、〇、〇	五、〇、〇、〇	五、〇、〇、〇	五、〇、〇、〇	五、〇、〇、〇	五、〇、〇、〇	五、〇、〇、〇	五、〇、〇、〇	五、〇、〇、〇	五、〇、〇、〇	五、〇、〇、〇	五、〇、〇、〇
七、四、五、二	六、三、三、三	二、〇、八〇	一、〇、六、五、八	五、〇、〇、〇	五、〇、〇、〇	五、〇、〇、〇	五、〇、〇、〇	五、〇、〇、〇	五、〇、〇、〇	五、〇、〇、〇	五、〇、〇、〇	五、〇、〇、〇	五、〇、〇、〇	五、〇、〇、〇	五、〇、〇、〇	五、〇、〇、〇	五、〇、〇、〇	五、〇、〇、〇	五、〇、〇、〇
七、四、五、二	六、三、三、三	二、〇、八〇	一、〇、六、五、八	五、〇、〇、〇	五、〇、〇、〇	五、〇、〇、〇	五、〇、〇、〇	五、〇、〇、〇	五、〇、〇、〇	五、〇、〇、〇	五、〇、〇、〇	五、〇、〇、〇	五、〇、〇、〇	五、〇、〇、〇	五、〇、〇、〇	五、〇、〇、〇	五、〇、〇、〇	五、〇、〇、〇	五、〇、〇、〇
七、四、五、二	六、三、三、三	二、〇、八〇	一、〇、六、五、八	五、〇、〇、〇	五、〇、〇、〇	五、〇、〇、〇	五、〇、〇、〇	五、〇、〇、〇	五、〇、〇、〇	五、〇、〇、〇	五、〇、〇、〇	五、〇、〇、〇	五、〇、〇、〇	五、〇、〇、〇	五、〇、〇、〇	五、〇、〇、〇	五、〇、〇、〇	五、〇、〇、〇	五、〇、〇、〇
七、四、五、二	六、三、三、三	二、〇、八〇	一、〇、六、五、八	五、〇、〇、〇	五、〇、〇、〇	五、〇、〇、〇	五、〇、〇、〇	五、〇、〇、〇	五、〇、〇、〇	五、〇、〇、〇	五、〇、〇、〇	五、〇、〇、〇	五、〇、〇、〇	五、〇、〇、〇	五、〇、〇、〇	五、〇、〇、〇	五、〇、〇、〇	五、〇、〇、〇	五、〇、〇、〇
七、四、五、二	六、三、三、三	二、〇、八〇	一、〇、六、五、八	五、〇、〇、〇	五、〇、〇、〇	五、〇、〇、〇	五、〇、〇、〇	五、〇、〇、〇	五、〇、〇、〇	五、〇、〇、〇	五、〇、〇、〇	五、〇、〇、〇	五、〇、〇、〇	五、〇、〇、〇	五、〇、〇、〇	五、〇、〇、〇	五、〇、〇、〇	五、〇、〇、〇	五、〇、〇、〇
七、四、五、二	六、三、三、三	二、〇、八〇	一、〇、六、五、八	五、〇、〇、〇	五、〇、〇、〇	五、〇、〇、〇	五、〇、〇、〇	五、〇、〇、〇	五、〇、〇、〇	五、〇、〇、〇	五、〇、〇、〇	五、〇、〇、〇	五、〇、〇、〇	五、〇、〇、〇	五、〇、〇、〇	五、〇、〇、〇	五、〇、〇、〇	五、〇、〇、〇	五、〇、〇、〇

昭和五年蘭草作付並收穫豫想 (昭和六年夏季收穫)

府縣	作付段別	前年比較 増減	收穫豫想	府縣	作付段別	前年比較 増減	收穫豫想
北海道	不	町反	詳	滋賀	町反	町反	一〇、七六二
青森	不	町反	詳	京都	町反	町反	一〇、七六二
岩手	不	町反	詳	鳥取	町反	町反	一〇、七六二
秋田	不	町反	詳	島根	町反	町反	一〇、七六二
山形	不	町反	詳	大坂	町反	町反	一〇、七六二
福島	不	町反	詳	兵庫	町反	町反	一〇、七六二
茨城	不	町反	詳	岡	町反	町反	一〇、七六二
栃木	不	町反	詳	廣山	町反	町反	一〇、七六二
埼玉	不	町反	詳	徳島	町反	町反	一〇、七六二
千葉	不	町反	詳	香川	町反	町反	一〇、七六二
宮城	不	町反	詳	愛媛	町反	町反	一〇、七六二
靜岡	不	町反	詳	高知	町反	町反	一〇、七六二
新潟	不	町反	詳	福岡	町反	町反	一〇、七六二
富山	不	町反	詳	佐賀	町反	町反	一〇、七六二
石川	不	町反	詳	長崎	町反	町反	一〇、七六二
福井	不	町反	詳	熊本	町反	町反	一〇、七六二
山梨	不	町反	詳	大分	町反	町反	一〇、七六二
長野	不	町反	詳	分	町反	町反	一〇、七六二

第一節 主産地蘭草商況及市價

昭和五年中蘭草主産地ニ於ケル各月蘭草商況ノ概略ヲ掲グレバ左ノ如シ。

岐阜	愛知	三重	奈良	和歌山	合計
八三	八三	八三	八三	八三	四、七二一
一八	一八	一八	一八	一八	七、二四三
一五、八六〇	一五、八六〇	一五、八六〇	一五、八六〇	一五、八六〇	一、四八九、一〇九

一月 前月中旬來市價多少見直シタル儘本月上旬ニ亘リテモ依然保合ノ商狀ニアリシガ近來稀ナル天候不良ノタメ一般ノ秋收作業大ニ手遅レトナリタルト製品ノ暴落ニ依ル自家製休機期間ノ永カリシ爲製品界ノ一時荷捌キニ惱ミツ、アツシ一部ニ於テモ品薄ヲ告グルニ至リ隨テ市價ノ幾分引返シト共ニ原料蘭草モ當用口ノ買氣所々ニ擡頭シ商談成立可ナリノ荷動アリテ久方振り多少ノ値戻リヲ見セタレバ又復手持生産者側ニハ賣惜氣味アリ買出シ抄々シカラズ目先商況ハ強持合ニシテ賣物薄ニ漸次硬化セントスルノ成行ヲ呈セリ而シテ生産者ノ手持數量ハ約三分方見當ナルベシ。

二月 上旬ハ休機ノ多キ時季ニシテ隨テ原料蘭草ノ買入ヲ急ガズ賣買双方見送り狀態ニアリシガ人氣ハ依然トシテ強持合ノ儘中旬ニ入ルニ及各方面共買手多ク相場モ幾分盛返シ手持農家ノ賣惜ノ中ニモ可ナリノ取引ヲ見タリ總選舉終了後ノ下旬ニ於テハ其主因ハ不明ナルモ需要家側ノ俄然買控ヘ方針ヲ執レルト同時ニ多少安値ヲ唱フルニ至リ荷動頗ル閑散ヲ極ム而シテ生産者ノ有スル手持數量ハ約二分六厘方見當ナルベシ。

三月 前月下旬以來又復製品ノ賣行不振ニ連レ原料蘭草モ漸次軟弱不勢ノ商狀ヲ辿リ手持筋ノ中ニハ前途ヲ氣遣ヒ賣逃ントスル傾向著シク爲ニ自然相場ハ安唱ヘノ裡ニモ上中旬ニ亘リ可ナリノ荷動ヲ見タリ下旬ニ入り天候漸ク恢復シ農家ノ耕耘作業ニ從事スルモノ多ク從テ製織力俄然激減ノ結果製品市價モ聊値縮リノ状態トトモニ蘭草モ亦下ゲ止リノ觀アリテ多少落付模様ヲ呈セリ而シテ生産者ノ有

スル手持數量ハ約貳分方見當ナルベシ。

四月 蘭草ハ先月末ヨリ引續市況一般ニ保合ナリシモ製品界ノ兎角不況ナルニ拘ラズ本年産植付反別減少ノ程度ガ豫期ニ反シ尠カリシト端境期ノ漸次切迫ト共ニ一部ニハ供給過剩人氣サヘ加リテ賣焦リ氣味アル手持農家ノ賣氣ヲ助長セシメ中旬以降又復市價幾分軟調ヲ呈シ而カモ買手ノ多クハ投ダ賣以外ノモノハ餘リ買進マズ殆ンド少數ノ當用小口ノ買付ニ止マリ市況閑散無活氣ノ商狀ニシテ荷動極メテ尠シ而シテ生産者ノ手持數量ハ約壹分五厘方見當ナルベシ。

五月 一般的不景氣ニ壓倒サレテ新草以來殆ンド漸落ノ一途ヲ辿リ近時稀ナル安値ヲ見ルニ至リ市況頓ニ振ハズ一方製品界ハ農繁季切迫ノタメ製織率減退前途ノ品薄ヲ見越セルモノカ上敷用無地物ノ如キ季節關係上賣行案外良好ナルニ反シ原料蘭草ハ附隨セズ却テ多少値下リヲ見ル奇現象ヲ呈スルノ商狀ニアリ又短蘭モ需要ノ主タル疊表ノ反落ニ連レ近年ノ例ニ反シ反撥力更ニナク各種ヲ通シ依然氣重キ保合ヲ持續セリ而シテ生産者側ノ手持數量ハ約壹分壹厘方見當ナルベシ。

六月 端境期ニ直面セル蘭草モ在品ノ潤澤人氣ト一般ノ不況ハ益々深刻ノ度ヲ加ヘ製品界ニ於テモ節約向ノ二流品以下ノ上敷花莖ノ如キ原料安ニ依リ採算有利ナルニ拘ラズ農繁ノタメ需要激減當用必需ノ外ハ買進マズ手持農家ハ新草ノ取入ヲ目前ニ控ヘ納屋明ケノ必要ニ迫マラレ賣焦リ氣味アルモ買手ハ豊富ナル新蘭ノ出廻リヲ見越シ益々下値ヲ唱ヘ而カモ其呼ビ値ニ應ゼザルモノハ相手ニセスト云フ商狀ニシテ前月ニ比シ多少ノ値下リヲ見タリ而シテ生産者ノ手持數量ハ約七厘餘方見當ナルベシ。

七月 本年端境期ニ於ケル前年産ノ越物ハ近年大抵殆ンド消化シ盡サレルニ反シ比較的在品多數ナルト一般不景氣益々深刻ノ折柄新草ノ出廻リヲ目前ニ控ヘ先安見越ノ人氣ニ壓セラレ手持筋ノ賣退モ意ノ如クナラザルモノアリ商勢頗ル軟弱ノ内中旬早々刈入ニ着手セシガ好天氣ニ惠マレ乾燥ニ於テハ申分ナカリシモ梅雨季ノ前半降雨ナカリシト採算上極端ニ肥料ヲ節シタル關係上伸長ノ不充分ナルモノ可ナリ多ク而カモ豫想以上ノ新安値ヲ以テ迎ラレ殊ニ短物ノ如キハ長蘭ニ反シ收穫多量見込ト需要ノ主タル中經表ノ暴落ニ依リ近時稀ナル格安相場ヲ示シ下旬ニ入りテモ農家ハ概シテ撰別ヲ急ガズ從テ新蘭走リノ出廻ク商況閑散裡ニ多少ノ荷動ヲ見タリ。

八月 上旬ヨリ弗々出廻リシ新草モ伸長不良人氣ニテ買手ハ良寸物及古長物ヲ買漁リ新蘭並物ハ一向浮立タザル情勢ニアリ而カモ價格ハ豫想ノ如キ安値ニ生レ生産費ヲ償ハザルノ狀態ナレバ農家モ商談ニ對スル氣乘極メテ薄ク例年ニ比シ稀ナル閑散振リヲ示セシガ製造家ノ原料手持薄ト小口ナガラ點

點思惑筋モ現ハル中旬ヨリ下旬ニ亘リ熾シニ買付ヲ試ミ相場モ多少見直シ模様ヲ呈シタレバ生産者側モ前途ヲ氣遣ヒ居レル矢先舊盆決濟資金ノ關係モアリ旁々見切賣ヲナスモノ多ク荷動頗ル頻繁ヲ極メタリ而シテ生産者ノ手持在品數量ハ約八分三厘方見當ナルベシ。

九月 本月上旬ノ舊盆前迄ハ熾ニ荷動アリシガ慣例ニ依ル休業期間經過後ノ中旬ニ入りテハ多少人氣高ヲ唱ヘラレシモ製品不引合ノ聲ニ押サレ生産者側ノ賣惜ニ拘ラズ買方ノ手控ニヨリ反撥力極メテ薄ク漸ク保合ノ商狀ヲ辿リ僅カニ當用必需口ノ外荷動閑散ナレドモ作柄減收並次年産ノ植付減等ヲ豫想シ底意ハ案外小堅キ商狀ニアルモノ、如シ而シテ生産者ノ手持在品數量ハ約六分八厘方見當ナルベシ。

十月 前月末ノ頃ハ市價多少下ゲ止リノ模様アリシモ本月ニ入り一般財界益々不況ノ聲高ク殊ニ米價ノ豐作豫想ニ依ル安人氣ハ一層製品界ニ其刺戟ヲ與ヘタルモノ、如ク買方頓ニ活氣ナキニ反シ手持農家ハ前途ノ成行ヲ氣遣ヒ賣逃ダテ急グ向漸ク多ク中旬ヨリ下旬ニ亘リテハ秋收納屋明ケノ必要ヨリ投ダ賣的狀態ニ出ルモノアリ買手氣乘薄ノ際相場ハ勢ヒ軟調ヲ辿ルニ至リ例年ノ如ク荷動抄々シカラズ而シテ生産者側ノ手持在品數量ハ約五分方見當ナルベシ。

十一月 財界不況資金硬塞ノタメ製品界ハ各方面共買手筋ノ警戒ニ依リ賣行不振ノ折柄自家製側ノ多少賣崩シモアリテ製品ハ素ヨリ原料蘭草モ勢ヒ奔落ヲ餘儀ナクセシメ遂ニ近年稀有ノ新安値ヲ出現スルニ至リシガ中旬ニ入り本縣下ニ於テ舉行セラレシ特別大演習並農繁季ノタメ製産力ノ激減ヲ來シ品ニ依リテハ在品薄ノ結果多少ノ値戻リヲ見セタレバ蘭草モ最早此邊ガ底値ナラント見込ミシモノカ思惑的買付ヲ試ミルモノモ加リ買氣引立テ下旬ノ頃ハ可ナリノ荷動アリ從テ相場モ多少引返シ稍落付模樣ヲ呈セリ而シテ生産者ノ手持在品數量ハ約四分四厘方見當ナルベシ。

十二月 製品界ハ不況ナガラモ例年ノ傾向ヲ辿リ正月目當テノ入注モアリ從テ製造者側ノ原料買付モ可ナリ多ク相場モ多少底意小堅キ商狀裡ニ上旬末ヨリ中旬ニ移リシガ何分近時稀ニ見ル米價ノ暴落ハ財界ニ更ニ一段ノ不況ヲ深刻ナラシメ而カモ農繁季經過後ニ於ケル製品潤澤氣構ヘニ需要者側モ採算ヲ考慮シ買進マズ大勢ハ賣買兩者見送り狀態ニシテ保合ノ儘越年シタリ而シテ生産者側ノ手持數量ハ約三分六厘方見當ナルベシ。

福岡縣

一月 客年以來製品ノ不況ニ餘儀ナクセラレ上中旬迄ニ貫當二、三錢方ノ下落ヲ呈セシモ下旬ニ至リ舊節季ノ製産旺盛ノ結果漸次需要ヲ喚起シ從ツテ三、四錢方昂騰スルニ至レリ。

二月 舊正月息業氣分ニテ消費量減退シ商況沈衰シ弱含ノ儘抄々シキ取引ナク越月。

三月 需要季節ヲ迎ヘ漸ク市價向上ノ氣運ヲ呈シ幾分ノ活氣ヲ招來スルニ至リ一、二錢方強氣ヲ示セリ。

四月 製造需要ノ季節接追ト共ニ一段ノ強氣ヲ呈シ二、三錢方高値ヲ以テ取引行ハレタリ。

五月 當用口取引一巡ノ姿ニテ保合。

六月 新草出廻期ヲ控ヘ漸次弱氣配ヲ呈シ三、五錢方下落。

七月 製品ノ價格暴落氣配ヲ示セルト新草ノ出廻リトニヨリ一層ノ弱氣ヲ呈シ一等蘭五十錢以下ノ新安値ヲ出現セリ。

八月 製品ノ商況一層不振ノ度ヲ加ヘ投資氣分トナリ益々下落ノ步調ヲ辿ルニ至レリ。

九月 急激ナル下落ノ反動トシテ幾分強氣ヲ呈シ特壹等草ハ二、三錢方ノ高値ヲ以テ小口ナガラ相當ノ取引行ハレタリ。

十月 前月幾分好況ヲ呈セシモ本月ニ入り製品ノ相場相變ズ振ハザル爲再ビ弱氣配トナリ取引殆ド停止セシ状態ナリ。

十一月 弱氣配ナガラ保合ノ姿ニテ越月。

十二月 製品不勢搗テ、加フルニ年末金融ノ關係上一段ノ下値ヲ招來シ本年ヲ通シ最安値ヲ出現スルニ至レリ。

昭和五年主產地蘭草相場月別對照表 (各一貫 每二付)

產地	種類	一月	二月	三月	四月	五月	六月	七月	八月	九月	十月	十一月	十二月	平均	前年平均
岡山	長尺	五二〇	五五〇	五二〇	四七〇	四四〇	四二〇	三八〇	三九〇	三九〇	三七〇	三四〇	三五〇	四二八	七四九
	六尺	三二〇	三三〇	二九〇	二六〇	二四〇	二二〇	二〇〇	二〇〇	二〇〇	二〇〇	一六〇	一六〇	二二八	五二四
	トボ	二五〇	二六〇	二三〇	二〇〇	一七〇	一五〇	一四〇	一三〇	一二〇	一一〇	九〇	一〇〇	一六四	四二八

福岡

備考 岡山ノ長蘭及福岡ノ一等蘭ハ三尺三寸以上、岡山ノ六尺蘭ハ二尺五寸以上、同トボ蘭ハ二尺以上、福岡ノ二等蘭ハ三尺以上、同三等蘭ハ二尺五寸以上ノモノヲ謂フ。

又最近五箇年間ニ於ケル主產地蘭草平均相場ヲ對照スレバ左表ノ如シ。

最近五箇年間主產地蘭草平均相場對照表

產地	種類	大正十五年	昭和二年	昭和三年	昭和四年	昭和五年	平均
岡山	長尺	五八一	六六六	八四九	七四九	四二八	六五五
	六尺	二九三	三三八	五二八	五一四	二二八	三八二
	トボ	一六三	一九〇	三八〇	四二八	一六四	二六五
福岡	長尺	六六一	五二九	六六二	七五八	四七八	六〇九
	六尺	四五六	三六九	五一一	六七二	三六六	四七五
	トボ	二四三	一九三	四二四	五五七	二六九	三三七

更ニ最近五箇年間ニ於ケル產地蘭草平均相場ヲ對照スレバ左表ノ如シ。

最近五箇年間蘭草一貫及價格調查表

府縣	大正十五年	昭和二年	昭和三年	昭和四年	昭和五年	平均
北海	五〇〇	不詳	不詳	四〇〇	四〇〇	四五〇
青森	九四〇	七二八	五五八	四五〇	五四八	五二四
岩手	四二〇	四三〇	五七〇	五三〇	三二〇	四六七
宮城	不詳	不詳	不詳	不詳	不詳	四五二

平	沖鹿宮大熊長佐福高愛香德山廣岡島鳥和奈
均	兒歌
	繩島崎分本崎賀岡知媛川島口島山根取山良
五四四	八一〇 九五〇 四二〇 四四〇 三五〇 一、二四〇 七〇〇 四五〇 五五〇 七一六 一、〇四七 八八一 八〇〇 七〇〇 五八二 六八〇 八四八 二八〇
六三五	七一〇 六四〇 四二五 六五〇 三九〇 九〇〇 七六九 五〇〇 四四二 九〇〇 一、〇三〇 四五〇 六〇〇 九〇〇 六七四 七一〇 五〇〇 二六五
六〇三	四三〇 七〇〇 二五〇 五〇〇 五九〇 四六〇 六〇〇 四二二 八〇〇 五〇〇 六〇〇 六四〇 七五一 六〇〇 五八〇 五〇〇
五五六	七〇〇 八八〇 六二〇 九三〇 不 六〇〇 四〇〇 六〇〇 四六〇 七二五 六三七 八〇〇 六〇〇 六一五 五六一 四〇〇 五六〇 五〇〇
四二二	四九〇 六七〇 五〇〇 二八〇 四〇〇 四一〇 三〇〇 二二〇 五〇〇 二二〇 二七〇 四一〇 四二〇 四二七 三〇〇 四六〇 四〇〇
五五〇	六六三 七四〇 五六七 五五四 三八〇 七四六 五四八 四九〇 四一九 七二八 六八七 六〇〇 六〇二 六四五 五九九 五三八 五九〇 四六七 二七三

兵大京滋三愛靜岐長山福石富新千埼栃茨福山秋
庫阪都賀重知岡阜野梨井川山潟葉玉木城島形田
不 不
六二五 詳 五五八 五〇〇 四七一 一、二五〇 詳 五〇〇 一、〇〇〇 六一〇 五二七 五五〇 六三〇 八一七 四五〇 四〇〇 三三五 六二〇 七〇〇 九〇〇
不 不
六五〇 詳 八〇〇 五四〇 一、〇〇〇 五〇〇 八五〇 七〇〇 六一〇 五八〇 五五〇 八〇〇 五八〇 五三〇 三三三 三三〇 詳 八〇〇 八四〇
不 不
六六〇 六二九 六〇〇 詳 九六〇 八〇〇 八七七 七五〇 五二〇 詳 五三〇 七〇〇 八〇〇 四六〇 三三〇 二八五 六五五 七六九 七二二
不 不
六三〇 四〇〇 四〇〇 七〇〇 五〇〇 五四〇 七三〇 一、〇〇〇 六〇〇 五五〇 四七〇 詳 四九〇 八〇〇 四八〇 一八五 調查中 詳 五二〇 六五〇
四六〇 三八〇 三〇〇 五〇〇 三〇〇 七五〇 四五〇 三〇〇 三〇〇 三三〇 四六〇 三三〇 三七〇 六一〇 五六〇 四六〇 二〇〇 五〇〇 二三〇 三九五 四四〇
六〇五 三九〇 三五〇 六三七 五三三 四六三 九三八 六八八 六三三 六八〇 五三二 五〇八 五〇〇 六四六 七一 四七六 二九〇 三六〇 五〇一 六三七 七一〇

第三節 三角蘭ノ産額

三角蘭(七島蘭)製花莖ハ、支那産花莖ノ競争ニ壓セラレ僅ニ餘喘ヲ保ツニ止マリ、殆ンド貿易界ヨリ驅逐セラレタルノ現況ナリ。故ニ三角蘭生産ノ消長ハ直接花莖業ニ關係ナキガ如クナレドモ、其ノ疊表即チ内地用莖ハ地質ノ強硬ナルヲ長所トシテ國內ニ賞用セラレ、普通蘭製疊表ノ競争品ニシテ最有力ノ地位ヲ占メアレバ、該品製織狀況ノ如何ハ花莖ノ製産力ニ多大ノ影響ヲ與フルモノナリ。参考ノ爲左ニ最近三箇年間ノ三角蘭産額調査表及昭和六年夏季收穫豫想高ヲ掲グベシ。

最近三箇年間三角蘭産額調査表

府縣別	昭和三年		昭和四年		昭和五年	
	段別	收穫額	段別	收穫額	段別	收穫額
岩手	町	一〇五	町	九七	町	八一
宮城	町	八、六三二	町	七、三五〇	町	六、四七五
山形	町	七四〇	町	四、五九五	町	三、五〇〇
茨城	町	三〇八〇	町	一、六〇三	町	二、二〇〇
秋田	町	三〇〇	町	七、三三三	町	一、五五六
埼玉	町	一〇、九八〇	町	二、四四六〇	町	三、〇五九〇
千葉	町	三、七〇〇	町	四、六八〇	町	三、〇五九〇
新潟	町	二、五七〇	町	二、一七〇	町	二、〇〇〇
山梨	町	三、六二〇	町	九七〇	町	二、〇〇〇
長野	町	一、五	町	三	町	四
静岡	町	一、五	町	二、七〇	町	二、〇〇〇
愛知	町	一、五	町	九七〇	町	二、〇〇〇
知	町	一、五	町	九七〇	町	二、〇〇〇

計	昭和三年		昭和四年		昭和五年	
	段別	收穫額	段別	收穫額	段別	收穫額
三都重	町	三、六二八	町	八、六九六	町	五、五二〇
京都	町	一八	町	一三	町	一九
鳥取	町	三、八	町	四〇	町	三、九
島根	町	七、五七四	町	七、八四四	町	六、六七八
廣島	町	一、五	町	九一六	町	一、三三三
山口	町	四、五〇〇	町	七、八四四	町	六、六七八
徳島	町	一、一	町	一、五五〇	町	一、三〇〇
香川	町	三〇〇	町	一、五五〇	町	一、三〇〇
愛媛	町	一〇五、〇〇〇	町	一、一五〇	町	八〇五
高知	町	二、五七	町	二、四七〇	町	七、九
福岡	町	六二、二	町	三、三三九〇	町	一〇、四三〇
佐賀	町	二七、一	町	一、三三三	町	一、六〇〇
長崎	町	三〇、六	町	三、三三九〇	町	三、二五二〇
熊本	町	二、四〇七	町	二、四七〇	町	二、六〇
大分	町	一、七九一、九	町	一、三三三	町	五七、〇
宮崎	町	三、三三二	町	一、三三三	町	二二、五
鹿兒島	町	七、一〇	町	一、三三三	町	二二、五
沖繩	町	一〇七、九	町	一、三三三	町	二二、五
計	町	二、八二八、〇	町	六、〇五一、六七九	町	二、五五六、八

昭和五年三角蘭作付反別並收穫豫想(昭和六年夏季收穫)

府	縣	作付反別	收穫豫想	府	縣	作付反別	收穫豫想
新	山形	不町反	一五〇〇	高	知	町反	三三〇〇
茨	城	調査中	一八九七八	廣	島	町反	二二〇〇
琦	玉	九二二	三三〇〇〇	福	岡	町反	二六、二五〇
千	葉	二〇六	二〇〇〇	佐	賀	町反	三五、九一〇
宮	城	不	二〇〇〇	長	崎	町反	二七、〇〇〇
山	梨	不	八七〇	熊	本	町反	五二、〇〇〇
長	野	二二	六三八〇	大	分	町反	九三、六四六
愛	都	二二	一、三〇〇	宮	崎	町反	二二九、二七九
京	知	不	一、七二〇	鹿	島	町反	六九、五七八
鳥	取	不	一、七二〇	沖	繩	町反	一、二二四、九五三
山	口	不	一、七二〇	計			
德	島	不	一、七二〇				

附 録

輸出花苳並野草苳運賃調査表

國名	地名	運賃
北米合衆國	アトランダ	神戶ヨリ北米西海岸(打切り)運賃ハ四十才ニ付米價三弗六〇仙
	チー	大陸鐵道運賃ハ地點ニヨリ貳萬四千
	ロンパス	封度以上百封度ニ付壹弗八拾仙又ハ
	ダラス	壹弗五拾仙貳萬四千封度以下百封
	スシチー	度ニ付貳弗四拾仙又ハ貳弗太平洋百封
	レアン	度ニ付四拾仙(大陸行ニ限ル)
	ド	
	ビルク	
	フ	
	ル	
	デ	
	ミス	
	サン	
	ス	
	スタ	
	ル	
	プロ	
	コ	

加奈陀

ミルウオーキー○ミンスターボリス○ジャ
 セーシチー○メリデアン○ガルベストン
 ○ポートランド
 ○桑港
 タコマ
 シヤトル
 ロスアンゼルス
 晚香坡
 ○ヅイクトリア
 モントリール○ナバニー○ウインドトン○ロ
 ンドン○ハミルトン
 ウインニベグ
 ネルソン

北米大西洋岸行
 (バナマ經由)四十才ニ付六弗五十仙
 四十才一噸
 同 同 同 同 同
 三弗六十仙
 同 同
 本船運賃米價四〇仙
 (二〇〇封度ニ付)
 大陸鐵道運賃二萬四千封度以上百封
 度ニ付壹弗五拾仙二萬四千封度以下
 百封度ニ付貳弗
 神戸、晚香坡間百封度ニ付四十仙。
 晚香坡、ネルソン間ハ右記鐵道運賃
 ニ各三十二仙ヲ加フ

墨西 哥
 巴 奈 馬
 秘 露
 亞 爾 然 丁
 伯 刺 西 爾
 ウ ル ゲ ー
 智 利
 布 哇
 英 國
 和 蘭

メキシコ○マンザンロ
 バナマ○バルボア○クリストバル
 ○コロンバナマシテイ
 カラオ○モレンドー
 ペノスアイレス○サントス
 リオデジヤネイロ
 モンテデビオ
 イキーク
 バルバライソ
 ホノルル
 倫 敦
 リバプール
 アムステルダム○ロテルダム

四十才一噸十二弗
 同 七弗五十仙
 八弗二十五仙
 同 十五弗
 同 十五弗
 同 參拾五圓
 同 參拾五圓
 同 參拾五圓
 同 參拾五圓
 同 十五弗
 十七弗
 四十一才一噸十弗
 同 六十一志六片(ペール入)
 同 七十六志六片(箱入)
 同 六十志(ペール入)
 同 七十五志(箱入)
 同 六十志(ペール入)
 同 七十五志(箱入)

丁 抹	コシベンハーゲン
伊 太 利	ゼノア
佛 蘭 西	馬耳塞
西 班 牙	ジブラルター
埃 及	ボートサイド○スエズ
亞 弗 利 加	デラゴアペー
	ケープタウン○ダーバン
	イーストロンドン
	ジャンジーバー
亞 刺 比 亞	亞 丁
英 領 印 度	カルカッタ○ラングーン
	古倫母

同	六十志(ペールス)
同	七十五志(箱入)
同	六十志(ペールス)
同	七十五志(箱入)
同	六十志(ペールス)
同	七十五志(箱入)
同	六十志(ペールス)
同	七十五志(箱入)
同	五十四志(ペールス)
同	六十八志(箱入)
同	參拾圓
同	參拾圓
同	四拾參圓
同	(孟買經由四拾五圓五拾錢直) 航貳拾五圓
同	(孟買經由四拾八圓直) 航五拾圓
同	四十才一噸拾八圓
同	拾六圓

海峽殖民地	マドラス
	孟 買
	新嘉坡
	彼 南
濠 洲	ボートアデレート
	オークランド
	ウエリントン
	リットルトン
	デユネデン
	プリズベン
	メルボルン○シドニー
	フレマントル(メルボルン經由)
	マリボロー(プリズベン經由)
	ネルソン
	木曜島
	タウスビル

同	貳拾五圓
同	拾九圓
同	拾 圓
同	拾四圓
同	八十志
同	八十八志六片
同	八十九志六片
同	九十七志六片
同	九十七志六片
同	五十五志
同	五十志
同	百志六片
同	九十四志
同	百二十六志三片
同	五十五志
同	五十五志

蘭領印度	
ロツクハンブトン	四十才一噸九十七志
ボートタヴイン	同 百十九志六片
パース(メルボルン經由)	同 百九志
カイアンス	同 百十志六片 (ブリスベン經由)
ネービアー	同 百二十五志
マツケー(シドニー經由)	同 百十志
マツケー(ブリスベン經由)	同 百一志
ギスボルン	同 百二十七志六片
ブラフ	同 九十七志六片
マカサー	同 拾 圓
スーラバヤ○スマラン○パタビヤ	同 拾 圓
バダン	同 貳拾五圓五拾錢
メナド	同 (新嘉坡) 貳拾壹圓 (接續) 拾九圓五拾錢
ドーボ	同 新嘉坡接續五拾八圓

比律賓		暹羅		佛領印度		英領		支那					
馬尼刺	盤谷	西貢	ハノイ	香港	上海	天津	青島	牛莊	厦門	廣東	芝罘	北京	蕪湖
四十才一噸八 圓	同 拾貳圓 (香港積替拾參圓)	同 拾圓 (香港積替拾八圓五拾錢)	同 拾圓 (神戸、海防間 香港積替參拾圓)	同 六 圓	同 八圓四拾錢	同 九圓貳拾錢 (天津行ハ別ニ解賃五拾錢ヲ要ス)	同 九 圓	同 九圓貳拾錢	同 直航 八 圓	同 直航 八 圓	同 拾壹圓貳拾錢	同 拾壹圓貳拾錢 (神戸天津間九圓貳拾錢 天津北京間不詳)	不詳

關東洲	遼陽○鐵嶺○奉天	神戶大連間七圓貳拾錢 百斤=付外=接續費七錢
朝鮮	大連	遼陽 七拾錢六厘 鐵嶺 壹圓參拾貳錢 奉天 壹圓拾五錢 京城 貳拾九錢九厘
朝鮮	元山	四十才一噸七圓貳拾錢
朝鮮	群山	同 七圓貳拾錢
朝鮮	仁川	同 六圓六拾錢
朝鮮	釜山	同 六圓六拾錢
朝鮮	京城	同 四圓四拾錢
朝鮮	天津	神戶仁川間六圓六拾錢 仁川京城間一才=付五錢六厘 四十才一噸八圓八拾錢
露領	浦鹽斯德	神戶敦賀間百斤四拾貳錢參厘直航 其先四十才一噸七圓

昭和六年十月二十五日印刷
昭和六年十月二十八日發行

花 菴 檢 查 所

(神戶市灘區河原)

神戶市葺合區布引町二丁目二三

印刷人 淺野好三郎

神戶市葺合區布引町二丁目二三

印刷所 株式會社 白馬堂印刷所

14.2
68

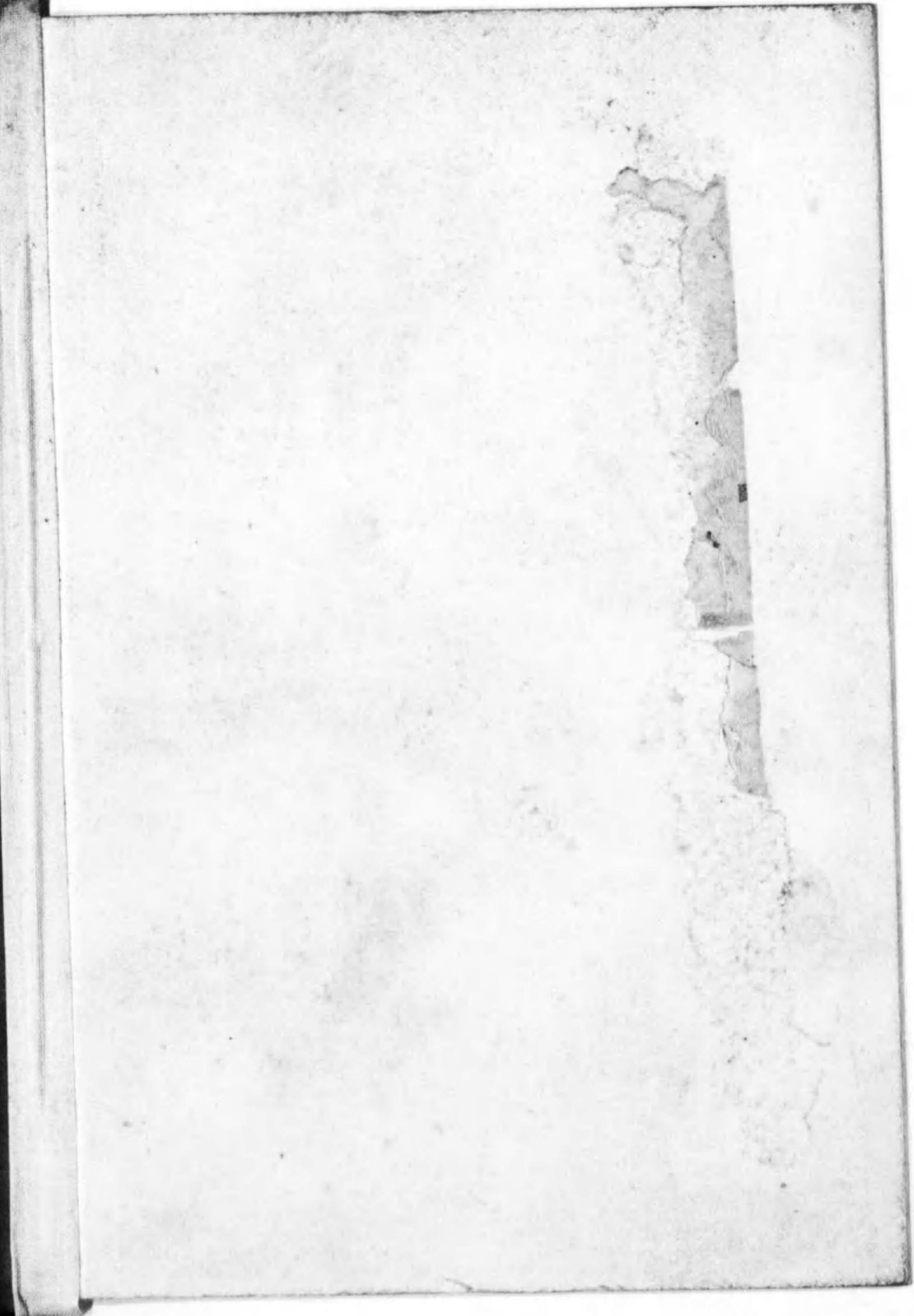

終