(ホ)
第一二號

明治廿年自一月至九月

北海道廳布令案書

函館知訴院

書記課

Kodak Color Control Patches
Blue Cyan Green Yellow Red Magenta White 3/Color Black
© Kodak, 2007 TM: Kodak
Kodak Gray Scale
A 1 2 3 4 5 6 M 8 9 10 11 12 13 14 15 B 17 18 19
C Y M
© Kodak, 2007 TM: Kodak

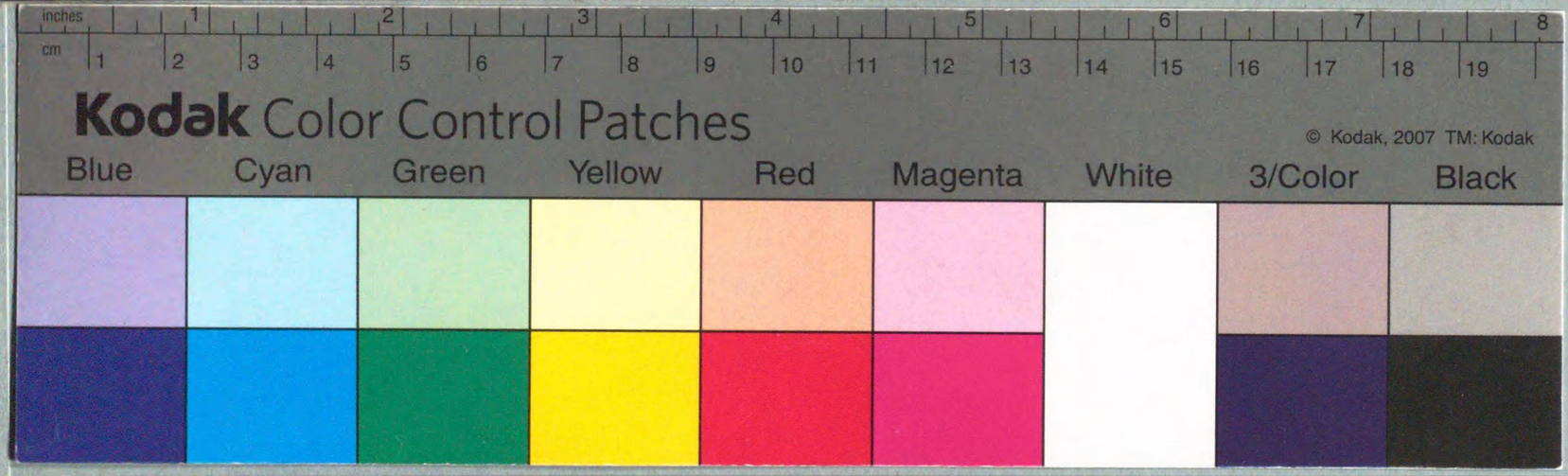

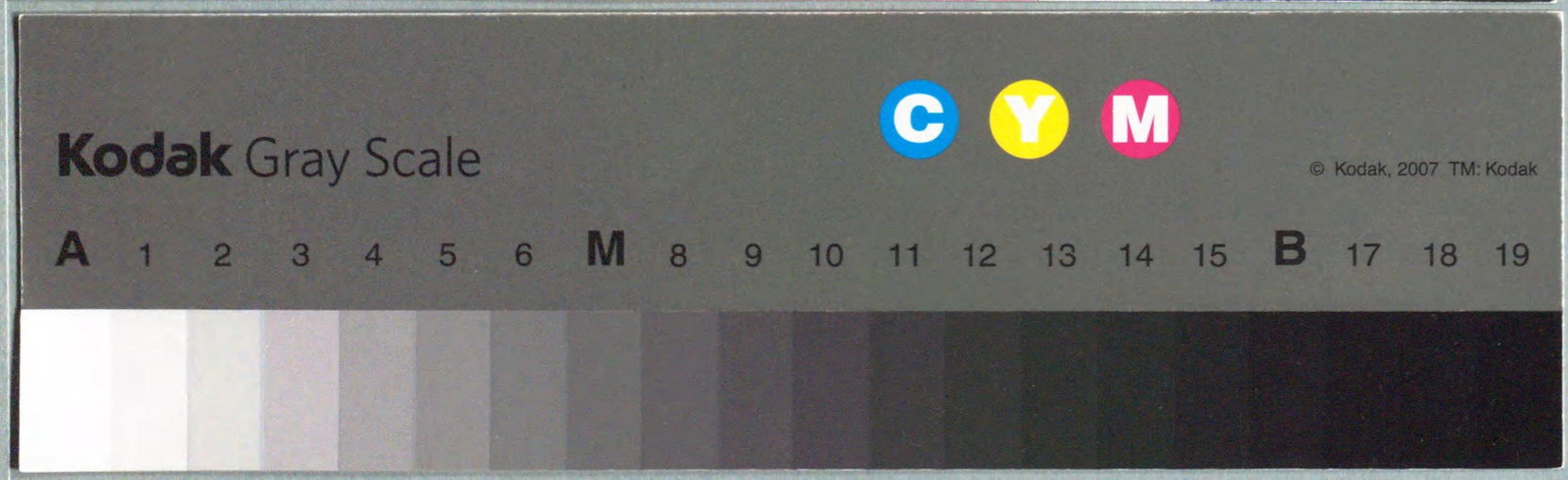

自七月至九月北海道廳布令全書正誤

目	丁數	行數	誤	正
廳令目錄	五	七	●滯殖ハ	○蕃殖○
同	五	十二	罪第ハ	罪目第
特別訓令目錄	五	十五	徵罰ハ●	徵○罰
廳令	二六	六	以置ハ●	位置○
同	二六	七	各稱ハ●	名稱○
告示	二九	末	二、二四五ハ圖	二、三四五圖
特別訓令	五三	五	陣列●	陳列○
同	五三	六	陣列●	陳列○
同	五六	九	坊●	妨○
同	五七	十一註	餘●	除○

明治二十五年

北海道廳布令全書

第壹號

北海道廳

明治廿五年十月十八日登記済
函館第一〇〇四號
在許院明治廿五年十月八日受附

最高裁判所図書館
明治文庫 0650
昭57 和

G 22509
39.2.17
農商務省図書

北海道廳布令全書

明治二十五年

凡例

一本書ハ廳令訓令告示告諭ヲ分輯シ三ケ月毎ニ一回刊行シ一年分四回ニシテ終ル

一公文中更改補正ニ係ルモノハ參照若クハ事由ヲ附記ス又別紙別冊等ノ添綴ナルモノハ之ヲ署シ其由ヲ文下ニ註記ス

一特別訓令中内訓若クハ事ノ一時ニ止ルモノハ概ヲ省署ニ從フ

一本書ハ一年ノ終ニ至リ更ニ類ヲ分チテ編綴スルニ便シ第二號以下卷首ニ書名年號及布令ノ種類ヲ揭記セス

北海道廳布令全書

明治二十五年

凡例

一本書ハ廳令訓令告示告諭ヲ分輯シ三ケ月毎ニ一回刊行シ一年分四回ニシテ終ル

一公文中更改補正ニ係ルモノハ參照若クハ事由ヲ附記ス又別紙別冊等ノ浩瀚ナルモノハ之ヲ畧シ其由ヲ文下ニ註記ス

一特別訓令中內訓若クハ事ノ一時ニ止ルモノハ概ヲ省畧ニ從フ

一本書ハ一年ノ終ニ至リ更ニ類ヲ分チテ編綴スルニ便シ第二號以下卷首ニ書名年號及布令ノ種類ヲ揭記セス

G 22509
39.2.17
昭和
勇高恭勅所圖書館

北海道廳布令全書目錄

明治二十五年

廳令

第一號	一月十二日	空知郡瀧川村境界更正		一丁
第二號	一月十二日	明治二十三年十二月廳令第七十五號（千歲川本支川木材等川流期節）中改正	全	一丁
第三號	一月十三日	明治二十年四月廳令第十六號（小學校）中改正（規則）削除	全	二丁
第四號	一月十六日	明治二十年五月廳令第四十五號（水產物營業人組合）中組合分割	全	二丁
第五號	二月四日	石狩國上川雨龍空知夕張四郡ヘ村名ヲ設ク	全	三丁
第六號	二月二十日	明治二十年五月廳令第四十七號（水產物營業人組合規則）中加除更正	全	三丁
第七號	二月二十四日	明治二十四年六月廳令第二十五號別冊（墓地墳墓上申樣式）中更正	全	六丁
第八號	三月二日	電氣營業取締規則		
第九號	三月四日	明治二十二年九月廳令第五十二號（製氷規則）中改正	全	一二丁
第十號	三月四日	明治二十一年十二月廳令第七十二號（牛乳搾取販賣取締規則）中改正	全	一三丁
第十一號	三月十七日	明治二十一年五月廳令第三十五號（臘虎並膃肭獸獵業取締手續）中改正	全	一四丁
第十二號	三月十七日	明治十七年三月函館縣甲第八號布達（學術其他演說ヲナス者届出方）中改正	一	一五丁
第十三號	三月二十五日	區町村立小學校教員退隱料及遺族扶助料法納金收入規則	一	二〇丁
第十四號	三月二十五日	明治二十三年四月廳令第十八號（港內取締規則）中更正	二	二一丁
第十五號	三月二十六日	札幌外六警察署所屬分署ノ內廢合	二	二一丁
第十六號	三月二十六日	札幌宗谷警察署所轄內ニ分署增設	二	二二丁

北海道廳布令全書目錄

明治二十五年

訓令

第一號　一月十九日　看守給與品ノ內代料支給方　一丁
第二號　一月二十日　太政官達第五十七號（明治十七年）ニ依リ收入スル旅費日當整理方　仝　二丁
第三號　一月二十三日　統計樣式改定　仝　三丁
第四號　一月二十九日　訓令第三十六號（特別用文具）改定增補　仝　三丁
第五號　一月二十九日　典獄分監長學校長郡區長ニ內務省所管歲出ノ下檢査ヲ執行セシム　四丁
第六號　二月六日　明治二十年（七月）訓令第八十七號（移住者戶口調樣式）改定　四丁
第七號　二月十三日　明治廿六年度以降歲入概算書調製進達方　八丁
第八號　二月十七日　棄兒養育米代辨償金整理方　仝　九丁
第九號　二月二十日　水面埋立出願者アルキ具申方　仝　九丁
第十號　二月二十日　現金出納簿處理方　仝　九丁
第十一號　三月三日　地方稅滯納處分後取扱方　仝　一〇丁
第十二號　三月三日　國稅賦課現計書中報告樣式　仝　一二丁
第十三號　三月十九日　明治廿六年度歲入豫算書調進達期限　二四丁
第十四號　三月二十三日　國稅滯納處分報告表樣式及進達期限　二五丁
第十五號　三月二十四日　岐阜縣下戶長役場諸帳簿燒失ニ付戶籍届出方照會

第十六號	三月二十四日	船舶表取調差出期限	仝
第十七號	三月二十五日	明治廿四年十二月訓令第八十九號（收入金拂込未濟內譯該書調製差出方）廢止	二七丁
第十八號	三月三十日	明治廿二年二月訓令第十二號（直稅規則取扱心得）中更正	二八丁
第十九號	三月三十一日	船舶ニ免稅ノ烙印ヲ乞フ者アルトキ木札ヲ釘附ス	仝
第二十號	三月三十一日	海軍豫備後備役下士卒異動屆	二九丁
第二十一號	三月三十一日	地方約束郵便繼續施行	仝

北海道廳布令全書目錄

明治二十五年

告示

第一號	一月九日	根室地方裁判所移轉	一丁
第二號	一月十二日	米國コロンブス世界博覽會諸規則	仝
第三號	一月十三日	十勝國河西郡帶廣村ニ測候所ヲ置ク	五丁
第四號	一月十六日	上川市街宅地貸下出願心得	仝
第五號	一月十六日	水產物營業人組合一箇年ノ稅額	六丁
第六號	一月二十三日	海軍兵志願者出願期日	仝
第七號	一月二十三日	三大節參賀及賀表差出方	七丁
第八號	一月二十九日	朝鮮地方牛痘流行ニ付該地ヨリ輸入牛皮ニ注意	仝
第九號	一月二十九日	石川縣ニ於テ農產品評會開設	仝
第十號	二月二十三日	明治廿四年四月告示第七號（北海道物產共進會規則）中追加	八丁
第十一號	三月四日	人馬車繼立所設置箇所ヱ厚岸郡太田村ヲ追加鄰驛里程	仝
第十二號	三月八日	扶助料ヲ受クヘキ權理者屆出方期限	九丁
第十三號	三月十一日	明治廿五年一月告示第四號上川市街宅地貸下出願心得土地割渡延期	仝
第十四號	三月十六日	人馬車繼立所設置箇所ヘ上川外四郡中九ケ所ヲ追加シ鄰驛里程ヲ定ム	仝

第十五號　三月十五日　釧路厚田濱益三郡內各驛間里程改正　一一丁
第十六號　三月十七日　北海道物產共進會出品目錄報告期日延期　仝
第十七號　三月十九日　札幌蠶業傳習所規程　一二丁
第十八號　三月十九日　札幌蠶業傳習生募集　一五丁
第十九號　三月十九日　明治廿五年一月告示第五號別冊水產稅額表中更正　仝
第二十號　三月十九日　上川郡市街宅地貸下願有效者及割渡期限　仝
第二十一號　三月二十三日　增毛郡舍熊阿分兩村境界及暑寒澤村區域　一六丁
第二十二號　三月三十一日　人馬車繼立所設置箇所ノ內常呂郡鑑沸驛ヲ廢シ常呂驛ヲ置ク　仝
第二十三號　三月三十一日　長崎鹿嶋佐賀縣下沿海ニテ海軍大演習　仝

北海道廳布令全書目錄

明治廿五年

特別訓令

第八號　一月十五日　成案決裁後誤謬發見ノ節訂正方　一丁
第十號　一月十六日　明治廿四年九月訓第九十八號（警察報告心得）中失火報告方　仝
第十一號　一月二十日　豫算額ニ對スル收入濟歲入額計算書ノ件　二丁
第十三號　一月二十一日　警察報告例中報告方　仝
第十四號　一月二十一日　看守教習所規則　仝
第二十四號　二月十日　備荒基本金精算報告樣式　七丁
第三十四號　二月十八日　經費翌年度ヘ繰越使用ヲ要スル節進達方　仝
第三十六號　二月二十五日　歲入科目設置　一一丁
第五十號　三月十日　金庫定期檢查囑託ノ件　仝
第五十四號　三月十四日　土地處分ニ關スル願書ニ郡長証印方　一二丁
第五十八號　三月十六日　處務細則中追加　仝
第五十九號　三月十六日　委託檢查ノ件　一三丁
第六十五號　三月十九日　沖繩縣巡查歸國其他事故出願ノ節証明方　一四丁
第六十六號　三月十九日　經費豫算ノ目的ニ反セサル費途ノ爲メ流用並申報方　仝
第六十九號　三月二十一日　金庫保管出納官吏身元保証金代用公債証書檢查方　一五丁
第七十號　三月二十一日　金庫定期檢查ノ件　仝

第七十八號　三月三十日　函館博物場第一館保管方函館商業學校へ委任　仝
第七十九號　三月三十日　同上管理委任變換ニ付函館區役所ヨリ同校へ引繼　仝

北海道廳布令全書

明治二十五年

○廳令

○廳令第一號　一月十二日

空知郡瀧川村境界左ノ通更正ス

空知郡瀧川村　南ハ空知川北ハナイタユベ川
西ハ石狩川ヲ界トス

○廳令第二號　一月十二日

明治二十三年十二月北海道廳令第七十五號中「十一月」ヲ「十月十六日」ニ但書「ナサツ沼」ヲ「マヽヲ太」ト改ム

○廳令第三號　一月十三日

明治二十年四月北海道廳令第十六號小學校規則第一章中第三條ヲ左ノ通改定シ且高等小學校學科配當表欄外ノ土地以下ノ六十一字ヲ削除ス

第三條　土地ノ情況ニ依リ尋常小學校ニ於テハ唱歌ノ一科高等小學校ニ於テハ唱歌英語ノ一科若クハ二科ヲ加フルコトヲ得

但本文ノ場合ニ於テハ授業時間ノ配當ヲ具シ戸長ヨリ郡長ヲ經テ伺出ツヘシ

（參照）

廳令第十六號（明治二十年四月）抄錄

第三條　高等小學校ニ於テハ土地ノ情況ニヨリ英語ノ一科ヲ加フルヿヲ得其課程ハ別表末欄定ムル所ニ依ル

但本文ノ場合ニ於テハ戸長郡區長ニ於テ戸長ノ職務ヲ行ヨリ郡長ヲ經長官ニ伺出ヘシ

ワケ所ハ郡區長下之ニ倣フ

○廳令第四號　一月十六日

明治二十年五月當廳令第四十五號水産物營業人組合ノ内宗谷水産物營業人組合ヲ分割シ明治二十五年四月一日ヨリ施行ス其名稱區域左ノ如シ

組合名稱	區域
宗谷水産物營業人組合	北見國宗谷郡
枝幸水産物營業人組合	北見國枝幸郡

○廳令第五號　二月四日

石狩國上川雨龍空知夕張四郡ヘ左ノ村名ヲ設ク

上川郡神樂村（カグラ）　西ハビエイ川ニ沿ヒ　東ハチユプペツ川筋ヲ界トス

上川郡鷹栖村（タカス）　神居村神樂村旭川村永山村ニ屬セサル地方一圓

雨龍郡雨龍村（ウリウ）　東ハ雨龍川石狩川　南ハオシラリカ川ヲ以テ樺戸郡ニ界ス

雨龍郡深川村（フカガハ）　雨龍村ニ屬セサル地方一圓

空知郡栗澤村（クリサハ）　北ハポロムイ川　南ハ夕張川及ハチヤムペツ川　西ハ原野區畫基線ヲ以テ幌向村ニ界ス　北ハ夕張川

夕張郡長沼村（ナガヌマ）　東南ハマオイ山頭ヨリ山脉通リユウニ川口　西南ハ千歳郡ニ界ス

夕張郡由仁村（ユウニ）　角田村登川村長沼村ニ屬セサル地方一圓

○廳令第六號　二月二十日

明治二十年五月北海道廳令第四十七號水産物營業人組合規則中左ノ通加除更正ス

第一條中「其營業ノ種類品目」ノ下ヘ「及漁具ノ名稱員數」ノ八字ヲ加フ

第二條中「營業ノ種類品目」ノ下ヘ「漁具ノ名稱員數」ノ七字ヲ加フ

第三條ヘ「郡區長ハ北海道水産税則第五條ノ營業人ヨリ北海道水産物取締規則第十一條ノ届出ヲ受ケタルトキハ直ニ納税委員ニ報告スヘシ」ノ一項ヲ加フ

第九條中「郡區長」トアルヲ「戸長」「北海道廳長官」トアルヲ「郡區長」ト改ム

第十一條中「納税委員」ノ四字ヲ削ル

第二十二條中「ニ於テ其」ノ四字及「會員ヲ選擧セス又ハ」ノ九字ヲ削ル

第八條第十條第十三條第十四條ヲ更正スルヿ左ノ如シ

第八條　水産物營業人組合會ハ毎年一月乃至五月ノ間ヲ以テ之ヲ開ク其開會ノ期日ハ納税委員之ヲ定メ戸長ヲ經由シテ郡區長ニ届出ヘシ

但土地ノ狀況ニ依リ會期ヲ繰上クルコトヲ得此場合ニ於テハ其事由ヲ具シ戸長ヲ經由シテ郡區長ノ認可ヲ受クヘシ

第十條　納税委員ハ北海道水産税則第十條ニ依リ各自ノ負擔スヘキ税金ヲ評決セシメタルトキハ三日以内ニ評決書ヲ製シ戸長ヲ經由シテ郡區長ニ差出スヘシ

郡區長ハ前項ノ評決ニ認可ヲ與ヘタルトキハ七日以内ニ左ノ要領ヲ具シ北海道廳長官ニ報告ス

ヘシ

但評決書ノ寫ヲ以テ之ニ充ツルコトヲ得

一稅金賦課ノ方法　何業建網一統ニ付金何程何業差網一放「一枚」ニ付金何程等ノ類

二費用徵收ノ方法　同上

三營業人員　何業建網何統何名何業差網何放「何枚」何名ノ類

四稅金負擔ノ程度　五圓未滿何人五圓以上十圓未滿何人十圓以上二十圓未滿何人二十圓以上三十圓未滿何人二百圓以上三百圓未滿何人三十圓以上五十圓未滿何人五十圓以上百圓未滿何人百圓以上二百五百圓未滿何人五百圓以上何人

五營業人若クハ賦課物件ニ異動ヲ生シ組合稅額ニ過不足ヲ來セシトキノ處分方法

第十三條　水產物營業人組合會ノ會員ハ其組合水產物營業人ノ投票ヲ以テ之ヲ選擧スヘシ

但選擧方法ハ郡區長之ヲ定ム

水產物營業人前項ノ會員ヲ選擧セサルトキハ郡區長ハ北海道廳長官ニ具狀シ指揮ヲ請フヘシ

第十四條　前條第一項ヲ以テ選擧セラレタル會員ハ北海道水產稅則第九條第二項ニ依リ納稅委員ニ充ツヘキ者若干名ヲ互選シ郡區長ヲ經由シテ北海道廳長官ニ届出ヘシ

（參照）

廳令第四十七號水產物營業人組合規則（明治二十年五月）抄錄

第一條　水產物營業者ニシテ北海道水產稅則第五條ニ該當スル者ハ其營業ノ種類品目、ヲ記載シ仝則第八條ニ據リ水產物營業人組合ニ加入ヲ其組合納稅委員ニ届出承認ヲ受クヘシ納稅委員ハ之ヲ郡區長ヘ届出ヘシ

第二條　北海道水產稅則第五條ニ該當スル水產物營業ヲ許可シタルトキハ郡區長ニ於テ其住所姓名及營業ノ種類品目、ヲ記載シ營業期限ノ定メアルモノハ其期限ヲモ記スヘシ納稅委員ニ報告スヘシ

第三條　水產物營業人廢業休業若クハ改名轉居代替等ノ節ハ直ニ其旨納稅委員ニ届出納稅委員ハ之ヲ郡區長ニ届出ヘシ

第八條　水產物營業人組合會ハ每年一月乃至五月ノ間ヲ以テ之ヲ開ク其開會ノ期日ハ納稅委員之ヲ定ムヘシ

但土地ノ狀況ニ依リ會期ヲ繰上クルコトヲ得此場合ニ於テハ其事由ヲ具シ郡區長ヲ經由北海道廳長官ノ認可ヲ受クヘシ

第九條　納稅委員臨時水產物營業人組合會ヲ開カントスルトキハ其事由ヲ具シ郡區長ヲ經由シテ北海道廳長官ニ届出ヘシ

第十條　水產物營業人組合會ヲ開クトキハ開會以前納稅委員ヨリ戶長ヲ經由シテ其開會期日ヲ郡區長ニ届出郡區長ハ之ヲ北海道廳長官ニ報告スヘシ

第十一條　水產物營業人組合會ノ會員ハ五名以上十五名以下トス其人員ハ組合區域ノ廣狹營業人ノ多少ニ依リ其組合納稅委員ニ於テ適宜之ヲ定ムヘシ

第十三條　水產物營業人組合會ノ會員ハ其組合水產物營業人ノ投票ヲ以テ之ヲ選擧スヘシ其選擧方法ハ納稅委員之ヲ定メ郡區長ノ認可ヲ受クヘシ

第十四條　前條選擧畢ルノ後納稅委員ハ會員ノ姓名ヲ其組合ニ報告シ且戶長ヲ經由シテ郡區長ニ届出ヘシ

第二十二條　水產物營業人ニ於テ其組合會員ヲ選擧セス又ハ會員招集ニ應セスシテ評議ヲ開

ノヲ得ス及評決スヘキ議案ヲ評決セス又ハ開會日限内ニ於テ議案ヲ評決シ終ラサルトキハ納稅委員ハ戸長ヲ經由シテ郡區長ニ届出ヘシ

○廳令第七號　　二月二十四日

明治二十四年六月當廳令第二十五號別冊異動地願届上申樣式中左之通更正ス

凡例ヘ「一市街宅地ノ反別ハ坪數ニ換算スヘシ」ノ一項ヲ加ヘ、第壹號樣式ノ乙朱書（開墾地）ノ下「又ハ」ノ二字ヲ削リ、第七號樣式ノ乙（　）割書ヲ（地價査定ナキモノハ反別ノ左側）ト改メ朱書「反別」ノ下ヘ「明治何年ヨリ何ケ年免租」ノ十六字ヲ加ヘ、第八號樣式「地類變換地價修正願」トアルヲ（明治二十二年法律第十八號免租地ハ反別ノ下ニ免租年期ヲ記シ其地價査定ナキモノハ反別ノ左側ヘ地價査定未濟ト記載スヘシ）ト改メ又（　）割書ヲ全　何年マテ「地類變換地價修正願」ト改メ又右書「地價修正御聽許」ノ下ヘ（地價御査定）ノ五字ヲ加ヘ、第九號樣式ノ甲乙「何番字何々」ノ下ヘ（地價査定ナキモノハ反別ノ左側）ノ割書及反別ノ下ヘ「明治何年ヨリ何ケ年免租」ノ十六字ヲ加ヘ、第十號樣式ノ乙及第十五號樣式ノ乙「何番字何々」ノ下ヘ（地價査定未濟ト記載スヘシ）ノ割書及反別ノ下ヘ「明治何年ヨリ何ケ年免租」ノ十六字ヲ加ヘ、第十六號及第十七號樣式上欄（　）割書ヲ削除ス

○廳令第八號　　三月二日

電氣營業取締規則別紙ノ通定ム

但明治二十四年十二月北海道廳令第五十九號北海道電燈會社命令ハ本令施行ノ日ヨリ廢止

（別紙）

電氣營業取締規則

第一章　通則

第一條　電氣營業トハ電燈線又ハ電力線ヲ施設シ他人ノ需メニ應シ電氣ヲ供給スルモノヲ云フ

第二條　電氣營業ヲ爲サントスル者ハ願書ニ空架線又ハ埋線施設工事ノ落成期日ヲ記シ且左ノ書類ヲ添ヘ所轄警察署ヲ經テ當廳ニ願出免許ヲ受クヘシ其改造變更若クハ延長セントスルトキ亦同シ

一　電柱及埋線ノ敷地使用ニ係ル免許証寫

但私有地ニ係ルモノハ其地主ノ承諾書

二　圖面（圖面ニハ線路並ニ其近傍ノ町名、電柱最近地ノ番號、電柱ノ番號、電柱ノ位置、街路ノ出幅、埋線試驗口ノ位置、電信線電話線ト並行又ハ交叉スル所アレハ其箇所、變換器若クハ開閉器等ヲ取付ル電柱等ノ凡例ヲ擧ケ記入スヘシ又電流式ノ區別及電壓ノ度等其他參照トナルヘキ件ハ圖中適宜ノ所ニ簡明ニ記載スヘシ）

三　會社ニ係ルハ其社則

但最初出願ノ時ニ限ル

第三條　既設ノ線柱ニ添架セントスルヲ及需用家ヘ引込線ニシテ其需用家ノ構外ニ電柱ヲ建設サル場合ハ免許ヲ受ケスシテ架設スルヲ得ヘシ

第四條　電燈線又ハ電力線ハ狹隘又ハ他ニ支障アル場所ニ在テハ其施設ヲ許サヽルコトアルヘシ

第五條　第二條ノ工事及第三條ノ添架落成シタルトキハ所轄警察署ヲ經テ當廳ニ届出檢査ヲ受クヘシ其檢査ヲ受ケサルモノハ使用ヲ許サス

第六條　營業者ハ事業上相當ノ學識經驗アル技術長ヲ置キ開業前其履歷書ヲ添所轄警察署ヲ經テ當廳ニ届出ヘシ

第七條　需用家ニ電燈又ハ電力線ヲ新設若クハ增設シ送電スルトキハ左ノ事項ヲ詳記シ月曜日毎ニ取纏メ所轄警察署ヲ經テ當廳ニ届出ヘシ

但其營業者ニ於テ工事ヲ擔當セサル電燈線又ハ電力線ニ電氣ヲ供給セントスル場合ニ於テハ技術長ノ証明書ヲ添ヘ届出ヘシ

一　電燈種類（白熱燈、弧狀燈ノ別）及電燈個數

二　電動機ノ種類（並列回線若クハ直列回線ニ接續スル區別）其箇數及各個ノ馬力

第三條　需用者ノ住所氏名及工事擔當技術者ノ氏名

第八條　公衆通信ノ用ニ供スル電信線ヲ横切若クハ之ニ並行シテ電燈線又ハ電力線ヲ架設セントスルトキハ札幌電信建築署ニ届出立會ヲ請フヘシ

第三條但電話線ニ係ルトキハ所管ノ官署又ハ所有主ノ立合ヲ求ムヘシ

第九條　當廳ハ臨時掛官吏ヲシテ既成工事ノ有様ヲ實査セシメ安全ナラサル處アリト認ムルトキハ線路ノ一部若クハ其全部ノ使用ヲ停止セシメ或ハ營業者ノ自費ヲ以テ其改設又ハ變更ヲ命スルコトアルヘシ

第十條　既設ノ電燈線又ハ電力線ト雖モ公益ノ爲メ施行スル工事又ハ通行上支障アル場合ニ於テハ營業者ノ自費ヲ以テ第十六條及第十八條ニ定ムル所ノ距離ヲ伸長シ又ハ適當ノ豫防ヲ施サシメ或ハ其位置又ハ構造ヲ變更セシメ又ハ線柱ヲ撤去セシムルコトアルヘシ

第十一條　當廳ハ必用ト認ムル場合ニハ營業者ヲシテ電氣ノ供給ニ使用スル器具及物品ノ見本ヲ差出サシメ又ハ當廳掛官吏立會ノ上其試驗ヲ執行セシムルコトアルヘシ若シ其試驗ヲ拒ムトキハ之ヲ執行スル迄使用ヲ停止スヘシ

但見本ノ器具物品ノ代價及試驗ニ要スル費用ハ營業者ノ自辨タルヘシ

第十二條　天災其他避クヘカラサル事故アルニアラスシテ落成期日ノ翌日ヨリ三個月間内ニ施設ヲ竣ハラサルトキ若クハ工事落成後一ケ年間其線路使用セサルトキハ其免許ノ効ヲ失フモノトス

第十三條　天災其他避クヘカラサル事故アルニアラスシテ休業三十日ニ渉ルトキハ其營業免許ノ効ヲ失フモノトス

第十四條　第十二條第十三條ノ場合ニ於ヲ街路ニ係ル線柱ハ失効ノ翌日ヨリ六十日間内ニ營業者自費ヲ以テ之ヲ撤去スヘシ

但廢業ノトキモ本條ノ例ニ依ル尤モ撤去期限ハ廢業届出ノ翌日ヨリ六十日間内トス

第十五條　左ノ各項ニ係ルモノハ三日以内ニ所轄警察署ヲ經テ當廳ニ届出ヘシ

一　電燈線又ハ電力線ヲ撤去シ若クハ之ヲ現在ノ儘使用ノ目的ヲ以テ賣渡讓渡シタル時

二　轉居改氏名又ハ廢業シタル時

三　會社ノ社則社長ノ變更及第六條ノ技術者ヲ變換シタル時

第二章　電線施設制限

第十六條　空架ノ電燈線又ハ電力線ノ最下線ハ地表ヲ距ル十六尺以上タルヘシ又家屋ノ側面ニ沿ヒ架設スルモノハ四尺以上屋上ヲ架渉スルモノハ六尺以上各其家屋ヨリ離隔セシムヘシ

但需用家ヘノ引込線ハ此限ニアラズ

第十七條　堤塘敷又ハ田野等ニシテ危險ノ虞ナシト認ルル場所ニ係ル空架ノ電燈線又ハ電力線ハ地表上ノ距離ニ限リ前條指定外ニ低下スルヲ許可スルコトアルヘシ

但道路ニ係ル空架ノ電燈線電力線ト雖モ工事上止ムヲ得サル場合ニ限リテハ特ニ本條ノ例ニ據ル

第十八條　電燈線又ハ電力線ハ電信電話線ト並行シテ架設スルトキハ五尺以上隔離セシメ交番電流式ニ係ル線又ハ弧狀燈線又ハ直列ニ結ヘル電動線ト電話線ト並行架設スルトキハ十二尺以上隔離セシムヘシ

但工事上止ムヲ得サル場合ニ於テ電信電話線管理者ノ承諾ヲ得タルトキ及需用家ヘノ引込線ニシテ工事上止ムヲ得サル場合ニ限リ本條指定ノ距離ニ依ラス架線スルヲ得ヘシト雖モ三尺以内ニ接近セシムルコトヲ許サス

第十九條　電燈線又ハ電力線ハ電信線電話線ト交叉架設スルトキハ直角形（需用家ヘノ引込線ハ直角形ニ架セサルモ妨ケナシ）ニシテ三尺以上隔離セシメ交叉ノ部分ハ其線質及建設ニ注意シ其線ト電信線電話線ト混觸ヲ惹起サヽル樣豫防ヲ爲スヘシ

第二十條　總テ高壓式（直通電流ニアリテハ三百ウオルト以上ヲ高壓ト稱ス以下之レニ倣フ）ノ電燈線又ハ電力線ハ特ニ善良ナル絶緣物ヲ以テ被覆シ人ノ容易ニ觸レサル樣施設シ且其要所ニ開閉器ヲ設置スヘシ

第二十一條　電燈線又ハ電力線ノ電路ニハ全部線條ヲ用ヒ決シテ地盤或ハ瓦斯管等其他ノ物件ヲ使用スヘカラス

第二十二條　高壓交番電流線ヲ支持スル腕木ハ全部赤色ニ之ヲ塗リ高壓直通電流線ヲ支持スル腕木ハ其碍子ノ下凡ソ三寸ヲ赤色ニ塗ルヘシ

第二十三條　變換器及其附屬品ハ地上十六尺以上ノ所ニ於テ電柱ニ取付ヘシ

但電柱ヲ建設スル能ハサル場合ニハ成ルヘク屋外ニ於テ水火ニ侵サレサル所ヲ擇ヒ且本業ニ從事スルモノヽ外容易ニ人ノ之ニ觸ルヽ能ハサル樣裝置スヘシ

第二十四條　電燈線又ハ電力線ニハ適當ノ箇所ニ保安器ヲ裝置シ不測ノ災害ヲ豫防スヘシ

第三章　就業制限

第二十五條　線路ハ每日試驗ヲ爲シ完全ト認ムルコトアラサレハ送電スヘカラス

第二十六條　營業者ハ其送電スル電燈線又ハ電力線架設線路ノ近傍ニ出火アルトキハ直ニ現場ニ技術者又ハ工夫ヲ派出シ危險豫防ノ手續ヲ施シ其旨現場出張ノ警察官ニ届出ヘシ

但該官ノ許可ヲ得ルニアラサレハ退場スルヲ得ス

第二十七條　出火場ニ出張ノ技術者又ハ工夫ハ第一號圖ノ章旗ヲ携帶スヘシ

第二十八條　高壓式空架ノ電燈線又ハ電力線ノ近傍ニ出火アルトキハ直ニ流電ヲ止メ又ハ開閉器ヲ開キ流電ヲ遮斷シ其遮斷區域內電線ノ各要所ニ第二號圖ノ章旗ヲ揭クヘシ

第四章　罰則

第二十九條　第二條第五條第九條第十條第十一條第十四條第十八條第二十一條第二十三條第二十四條第二十五條第二十六條及第二十八條ヲ犯シタルモノハ一日以上三日以下ノ拘留ニ處シ又ハ貳拾錢以上壹圓廿五錢以下ノ科料ニ處ス

第三十條　第六條第七條第八條第十五條及第二十七條ヲ犯シタルモノハ五錢以上五十錢以下ノ科料ニ處ス

附則

一　自家用ノ爲メ發電器械ヲ据付公道又ハ他人ノ所有地ヲ經テ電燈線又ハ電力線ヲ施設セントスル者ハ本則第一條第六條第七條及第十三條ヲ除ノ外都テ各條ヲ適用ス

一號圖

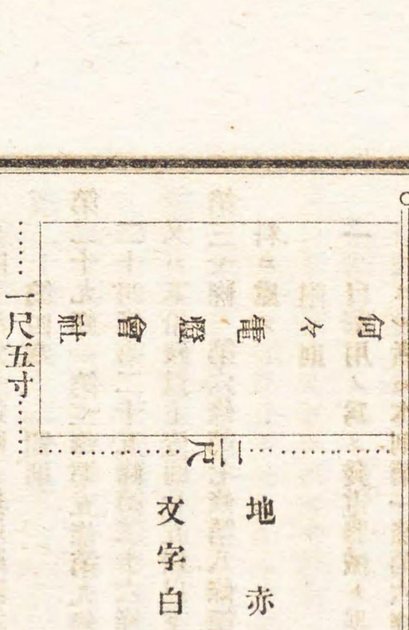

◎廳令第九號　三月四日

明治二十二年九月北海道廳令第五十二號製氷規則中左ノ通改正ス

第一條中每年十月三十一日限リノ十字ヲ削除シ警察署ノ下ニ又ハ分署ノ四字ヲ加フ

第四條第八條第九條但書第十條中警察署ノ下ニ又ハ分署ノ四字ヲ加フ

（參照）　廳令第五十二號製氷規則（明治二十二年九月）抄錄

第一條　製氷營業ヲ爲サントスルモノハ願書ニ製氷場ノ圖面貯藏場ノ構造及其貯藏方法書ヲ添ヘ每年十月三十一日限リ所轄警察署ヲ經由當廳ヘ出願ス可シ

食用外トシテ氷ヲ伐採セントスル者ハ其場所ノ圖面ヲ添ヘ屆出可シ

第四條　製氷ヲ伐採貯藏セントスルトキハ其噸數ヲ記載シ所轄警察署ニ屆出檢査ヲ受クヘシ

第八條　製氷ヲ仲買小賣及行商ヲ爲サントスル者ハ仲買人ハ該製氷人小賣行商ハ製氷人又ハ仲買人ト連署シ所轄警察署ニ出願ス可シ

第九條　製氷卸賣仲買小賣ハ戶外ニ何地製造ノ氷ト大書シタル看板ヲ揭ケ行商ハ手桶等ニ木札ヲ附ス可シ

但看板及木札ハ所轄警察署ノ檢印ヲ受ク可シ

第十條　製氷ヲ他管下ニ輸出セントスル者ハ輸出ノ噸數仕向場及受領人名ヲ詳記シ所轄警察署ニ願出添翰ヲ受ク可シ

◎廳令第十號　三月四日

明治二十一年十二月北海道廳令第七十二號牛乳搾取販賣取締規則中左ノ通改正ス

第一條第五條第六條中警察署ノ下ニ又ハ分署ノ四字ヲ加フ

（參照）　廳令第七十二號牛乳搾取販賣取締規則（明治二十一年十一月）抄錄

第一條　牛乳搾取販賣セントスルモノハ乳牛豢養場ノ圖面及頭數牛籍寫ヲ添所轄警察署ヘ願出免許鑑札ヲ受ク可シ

第五條　乳牛頭數ヲ增減シタルトキハ第一條ノ手續ニ依リ所轄警察署ヘ屆出可シ

第六條　牛乳ヲ請賣セントスルモノハ營業者ト連署所轄警察署ニ願出鑑札ヲ受ク可シ

◎廳令第十一號　三月十七日

明治二十一年五月當廳令第三十五號膿虎並膿胞獸獵業取締手續第二條左ノ通改正ス

第二條　獵場區域ハ千嶋國國後以東古守以南ノ各嶋ト定メ該番殖地ニ於テハ獵業ヲ禁ス

國後嶋　色丹嶋　擇捉嶋

（參　照）

廳令第三十五號　（明治廿一年五月）抄錄

第二條　獵場區域ハ千嶋國ノ內得撫以東古守以南ノ各嶋トシ左ノ三區域ニ分チ每年一區內ヲ限リ獵業セシム

第一區　得撫嶋、知理保以嶋（ブラットチュルボュフ）嶋、撫郎頓嶋（雷公計）嶋、牟知嶋、知林古丹嶋　合七嶋

第二區　新知嶋、計吐夷嶋、宇志知嶋（須禮吐）寧波嶋、羅所和嶋、松輪嶋　合六嶋

第三區　捨子古丹嶋、越經磨嶋、加弥達古丹嶋（温禰古丹）嶋、阿宇遠須嶋、磨御留志嶋（珠運華）嶋、波羅茂知嶋、ホルトノ嶋（コクスカル）嶋、阿賴度嶋、古守嶋　合十二嶋

◎廳令第十二號　三月十七日

明治十七年三月函館縣甲第八號布達廢止ス

（參　照）

函館縣甲第八號布達　（明治十七年三月）

學術其他政治ニ關セサル演說ト雖モ公衆ヲ集メ開會スルトキハ會主ヨリ遲クモ一日前所轄警察署又ハ分署ヘ可屆出此旨布達候事

◎廳令第十三號　三月二十五日

明治二十三年十月法律第九十號市町村立小學校教員退隱料及遺族扶助料法納金收入規則左ノ通リ定ム

區町村立小學校教員退隱料及遺族扶助料法納金收入規則

第一條　郡區役所戶長役場ニ於テハ小學校教員ノ納金收納事務ヲ整理スル爲ニ第一號及ヒ第二號書式ニ依リ納金臺帳及ヒ納金受拂簿ヲ設クヘシ

第二條　小學校教員ノ納金ハ郡區長戶長ニ於テ其所管部內教員ニ係ル納金ヲ每月給料支給額ノ內ヨリ引キ去リ第三號書式ノ領收証書ヲ發スヘシ

第三條　前條ニ據リ郡區長戶長ニ於テ受領シタル金員ハ每三ケ月分取纏メ翌月五日限リ第四號及第五號書式ノ納付書及ヒ仕譯書ヲ添ヘ本廳ヘ納付スヘシ

第四條　前條ニ據リ納金ノ納付ヲ受ケタルトキハ第三號書式ノ領收証書ヲ發スヘシ

第五條　郡區長戶長ニ於テ領收シタル納金ハ本廳ヘ納付ノ手續ヲ了スルマテ區町村ニ於テ保管スヘシ

第六條　小學校教員ノ給料額ニ對シ每年區町村ヨリ納ムヘキ金員ハ前半年度分ヲ其年十月五日限リ後半年度分ヲ翌年四月五日限リ本廳ニ納付スヘシ

但其手續ハ第三條及第四條ニ同シ

第七條　本令ハ明治二十五年度ヨリ施行ス

書式第一號　用紙適宜

納額臺帳

氏名	何々教員氏名					
年月	月俸額	納金額	増減ノ事由	収入年月日		
何四年						
月						
五月						
六月						
何月						

書式第二號

殘			
圓	錢	厘	
	○		
55	00	0	

○印ハ朱

（現金受拂簿）

年	月	日	摘要	受 圓	受 錢	受 厘	拂 圓	拂 錢	拂 厘
		○			○	○		○	○
何	何		何々金何某ヨリ収入	5	00	0			
何	何		何々金何所ヨリ収入	50	00	0			
何	何		何所へ納付				55	00	0
			合計	55	00	0	55	00	0

書式第三號　用紙適宜縱四寸五分横三寸三分貳枚接續

第何號	何年度	何々氏名納
科目		取扱所名

一金何程

但何年何月分又ハ何々

明治何年何月何日領収 主任印

主任印

領収証書

第何號	何年度	何々氏名納
科目		取扱所名

一金何程　主任印

但何年何月分又ハ何々

右領収候也

明治何年何月何日　在勤廳名官氏名 印

書式第四號　用紙適宜縱四寸五分横三寸三分貳枚接續

第何號	（納付先廳名ヲ掲ク）
明治何年度	小學校教員退隱及遺族扶助料法納金

一金何程

但何年何月分又ハ何々

明治何年何月何日

取扱主任印

納付書

第何號	
明治何年度	小學校教員退隱及遺族扶助料法納金

一金何程

但何年何月分又ハ何々

右納付候也

明治何年何月何日　在勤廳名官氏名 印

何廳宛

書式第五號　用紙半紙罫紙

明治何年度小學校教員退隱料及遺族扶助料法納金仕譯書

一金何程

內譯

月	別	納金額	摘要	氏名
何月			（異動ノ生シタルトキ其理由ヲ掲クルモノトス）	

（本令第六條ニ據リ納金ノトキハ本表納金額及ヒ月給額ノ欄ニハ當月分合計額ヲ掲ケ氏名ノ欄ニハ誰外何人ト記スヘシ）

◎廳令第十四號　三月二十五日

明治二十三年四月北海道廳令第十八號港內取締規則中第四條但書及第十條中割註ヲ左ノ通更正ス

第四條

但函館港ニ於テハ第六項第七項ハ函館警察署水上警察所ニ本文ノ手續ヲ爲スヘシ

第十條中（函館港ハ函館警察署水上警察所又ハ水上巡邏ノ巡査）

（參照）

廳令第十八號港內取締規則　（明治二十三年四月）抄錄

第四條

但函館港ニ於テハ第六項第七項ハ仲濱町分署ニ本文ノ手續ヲ爲スヘシ

第十條中（函館港ハ仲濱町分署又ハ水上巡邏ノ巡査）

◎廳令第十五號　三月二十六日

札幌福山江差壽都岩內小樽釧路ノ七警察署所屬分署ノ內左ノ通廢合ス

但明治二十五年四月一日ヨリ施行ス

一　札幌警察署所屬茂生分署ヲ廢シ其所轄地ヲ厚田分署ノ所轄トナス

一　同警察署所屬手稻當別江別千歲ノ四分署ヲ廢シ其所轄地ヲ同警察署ノ直轄トナス

一　福山警察署所屬分署吉岡分署ヲ廢シ其所轄地ヲ福嶋分署ノ所轄トナス

一　同警察署所屬大澤根部田ノ二分署ヲ廢シ其所轄地ヲ同警察署ノ直轄トナス

一　江差警察署所屬太櫓分署ヲ廢シ其所轄地ヲ瀨棚分署ノ所轄トナス

一　壽都警察署所屬歌棄分署ヲ廢シ其所轄地ヲ磯谷分署ノ所轄トナス

一　同警察署所屬黑松內樽岸政泊ノ三分署ヲ廢シ其所轄地ヲ同警察署ノ直轄トナス

一　岩內警察署所屬神惠內分署ヲ廢シ其所轄地ヲ古宇分署ノ所轄トナス

一　同警察署所屬堀株分署ヲ廢シ其所轄地ヲ同警察署ノ直轄トナス

一　小樽警察署所屬忍路分署ヲ廢シ其所轄地ヲ余市分署ノ所轄トナス

同警察署所屬小泊野塚ノ二分署ヲ廢シ其所轄ヲ古平分署ノ所轄トナス

一　釧路警察署所屬昆布森分署ヲ廢シ其所轄地ヲ同警察署ノ直轄トナス

○廳令第十六號　三月二十六日

札幌宗谷警察署所轄内ニ分署ヲ増設シ其名稱位置及管轄區域左ノ通定ム

但開署期日ハ追テ告示ス

名稱	位置	管轄區域
札幌警察署	石狩國上川郡旭川村	上川郡一圓
宗谷警察署枝幸分署	北見國枝幸郡枝幸村	枝幸郡一圓

明治二十五年

○訓　令

○訓令第一號　一月十九日

監獄署

集治監

看守給與品ノ内靴下及長短靴ノ三種ニ限リ自今左ノ方法ニ據リ代料ヲ支給スヘシ

但シ本件ハ新ニ支給スルモノヨリ施行ス

一給與品代料渡ノ期日ハ毎月十六日トス

但休暇日ニ當ルトキハ繰下ケ任免ノトキハ臨時支給ス

一各種ノ給與スヘキ相當代價ヲ定ムル方法ハ既往三ケ年度ノ實費價格ヲ平均シテ之ヲ定メ其算出上厘位未滿ノ端數ハ四捨五入ノ法ニ依リ厘位ニ止ム

一給與品代料支給方ハ各其保存期限ニ基キ月割ヲ以テ支給ス採用罷免ハ月ノ十五日前後ノ區分ニ從ヒ半額若クハ全額ヲ給ス

一給與品ノ代料ヲ支給スルニ方リ生スル所ノ厘位未滿ノ端數ハ四捨五入ノ法ニ據ル

○訓令第二號　一月二十日

内務部

明治十七年太政官達第五十七號ニ依リ収入スル旅費日當ハ辨償金ノ項中末位ニ裁判所出頭費辨償金ノ目ヲ設ケ整理スヘシ

○訓令第三號　一月二十三日

當廳統計樣式別冊ノ通改定明治二十四年分ヨリ調査シ毎年進達期限ヲ愆ラス差出スヘシ
但別冊ハ別ニ頒ツ（別冊ノ畧ス）

○訓令第四號　一月二十九日

内務部　警察部　財務部　監獄署　集治監　札幌農學校　郡區役所　戸長役場

警察部　財務部　監獄署　集治監　札幌農學校　郡區役所　戸長役場

明治二十四年四月當廳訓令第三十六號特別用文具ノ内左ノ通改定増補ス

一筆　警察署分署外勤巡査詰所巡査駐在所同派出所等ニシテ共同使用ノモノ及各人民扣所用又ハ製圖石版印刷上特種ノモノ及標木等大文字ヲ認メ用ノ類

一墨　仝　上

一硯函　警察署分署外勤巡査詰所巡査駐在所同派出所等ニシテ共同使用ノモノ及各人民扣所用ノモノ

一鉛筆　演説會ニ臨監スル警察官速記用及製圖上特種ノモノ

（參照）

訓令第三十六號（明治二十四年四月）抄錄

一筆　製圖又ハ石版印刷上特種ノモノ及標木等大文字ヲ認メ用ノ類

一墨　同　上

一鉛筆　製圖上特種ノモノ

○訓令第五號　一月二十九日

監獄署

郡區役所　警察署　戸長役場　尋常師範學校　函館商業學校

本年一月内務省訓令第一號ニヨリ典獄分監長學校長郡區長ハ本年一月分ヨリ内務省所管歳出ノ下檢査ヲ執行スヘシ

◎訓令第六號　二月六日

明治二十年北海道廳訓令第八十七號移住者戸口調表式左ノ通改定ス

但每郡區ニ調査シ每年二回上半期分七月三十一日限下半期分一月三十一日限内務部ヘ報告スヘシ

集治監
札幌農學校
郡區役所

郡區役所

來住者ノ部

第一來住者原籍戸口表

府縣	戸	口	男	女

何郡明治何年上(下)半期分

第二來住者到達郡區別戸口表

明治何年上(下)半期分

國郡區	戸	口	男	女

第三來住者職業別戸口表

(甲)原籍別　何郡明治何年上(下)半期分

府縣	戸	口	農	漁	工	商	雜	不詳	計

(乙)郡區別　明治何年上(下)半期分

國郡區	戸	口	農	漁	工	商	雜	不詳	計

第四來住者月別表

國郡區	戸口	一月（七月）	二月（八月）	三月（九月）	四月（十月）	五月（十一月）	六月（十二月）

何郡明治何年上（下）半期分

往住者ノ部

第一往住者出向府縣別戸口表

府縣	戸口	男	女

何郡明治何年上（下）半期分

第二往住者出發郡區別戸口表

國郡區	戸口	男	女

明治何年上（下）半期分

第三往住者職業別戸口表

（甲）出向府縣別

府縣	戸口	農	漁	工	商	雜	不詳	計

何郡明治何年上（下）半期分

（乙）出發郡區別

國郡區	戸口	農	漁	工	商	雜	不詳	計

明治何年上（下）半期分

第四往住者月別表

明治何年上（下）半期分

國郡區	戸口	一月（七月）	二月（八月）	三月（九月）	四月（十月）	五月（十一月）	六月（十二月）

○訓令第七號　二月十三日

内務部
財務部
郡區役所

明治二十四年月大藏省訓令第七十七號ニ據リ各省主管ヨリ大藏省主管ニ移換セル諸收入ニ係ル歳入概算書ハ明治二十六年度以降モ從來ノ主管省毎ニ調製進達スヘシ

○訓令第八號　二月十七日

内務部
財務部
郡區役所
戸長役場

棄兒養育米代下付ノ後棄兒者發覺シタルトキ養育米代辨償金及明治二十二年月内務省訓令第五號ニ據リ收入スル辨償金ハ二十四年度以降經常歳入雜收入ノ款辨償金ノ項中末位ニ養育米代辨償金ノ目ヲ設ケ整理スヘシ

○訓令第九號　二月二十日

郡區役所

明治二十三年月北海道廳令第七十四號水面埋立並使用出願手續ニ依リ官ニ屬スル公私有水面ノ埋立ヲ出願スルモノアルトキハ實地ヲ調査シ意見ヲ具申スヘシ

埋立許可地ノ成功認可ヲ出願スルトキハ實測圖面ヲ添ヘ願書ヲ進達スヘシ

○訓令第十號　二月二十日

出納官吏

現金出納簿ノ義來ル廿五年度以降別紙大藏大臣達第三五四號ニ據リ處理ノ義ト心得ヘシ

但整理上其職務並主管廳ノ區別ヲ要スル場合ハ別ニ補助簿ヲ設ケ處理スヘシ

（別紙）

明治廿五年二月大藏大臣達第三五四號

出納官吏現金出納簿ノ儀從來一人ニシテ數職ヲ兼ヌル者ハ各職務（收入、現金前渡、雜）（部、出納官吏ノ類）ニ並各主管廳毎ニ各別ニ調製ヲ要シ候處來ル廿五年度ヨリ右區別方ヲ廢シ一人一冊ヲ備ヘ總テ之ニ記入整理スル義ト心得ヘシ

○訓令第十一號　三月三日

郡區役所
戸長役場

地方稅則ニ依リ賦課徵收スヘキ諸營業稅ニシテ納人逃亡若クハ失踪シ納期限ヲ過キ滯納處分ヲ了シタル者次ノ納期ニ至リ徵稅ノ手續ヲナスノ際尚ホ其所在ヲ知ル能ハサルトキハ廢業ノ取扱ニ準

22509

シ臺帳ヨリ之ヲ除去スヘシ

○訓令第十二號　三月三日

郡區役所

明治二十四年廿二當廳訓令第八十六號國稅賦課現計書中左ノ各項ハ二十五年度分ヨリ別記樣式ニ據リ報告スヘシ

一烟草營業鑑札料及仕入出賣鑑札料
一賣藥營業鑑札料
一以上各種鑑札再渡手數料
一銃獵免狀再渡手數料
一牛馬賣買免許鑑札再渡手數料

（別記樣式）　（「」內及備考ハ孰モ朱）

明治何年度

諸鑑札及免狀下付高表

調査主任　氏名印
調理主任　氏名印

名　廳

備考

一本表ハ翌年度四月十五日限リ進達スヘシ
一賣藥營業鑑札再渡及書換ニシテ規則第十七條ニ該當スルモノハ摘要中區分揭記スヘシ
一銃獵免狀再渡及書換ハ職獵遊獵ト摘要中區分揭記スヘシ
一用紙ハ明治二十四年當廳訓令第八十六號ニ依リ調製スヘシ

備考	額金料			數枚	要
	厘	錢	圓	枚	札鑑業
					規換新書月渡六再
					規換新書月渡二再
					規換新書月渡三再
					計札鑑入
					「計札（ノ）鑑（傚）ニ賣
					「計札上鑑業
					「計換上書及渡
					「計換上書及渡再札
					「計上

摘要	営業	仕上例	再製	鑑札
煙草	自四月一日 至十一月三十日	煙草（以下上出ノ分ニ同シ）	煙草	免許
煙草	自四月一日 至十一月三十日	同

物品貸下料
水面使用料
毀損紛失物品辨償金（某年度限リ臨時ニ収入セシモノニシテ後來収入ナキモノハ扣除スヘシ）
訴訟入費償却金
違約金（某年度限リ臨時ニ収入セシモノニシテ後來収入ナキモノハ扣除スヘシ）
○税關官吏旅費辨償金
○公債証書製造費辨償金
控訴人費用償却金（北海道廳ノ分）
別房留置人衣食費辨納金（同上）
誤伐擅伐木辨償金
官地私用辨償金
○檢疫消毒費辨償金
○迷犬費辨償金
畜類損害辨償金
裁判所出頭費辨償金
○官物私用辨償金
難破船諸費辨償金
養育米代辨償金
○輸出酒類戻税還納金

○輸出醬油戻税還納金
○輸出煙草戻税還納金
貨幣交換差増（某年度限リ臨時ニ収入セシモノニシテ後來収入ナキモノハ扣除スヘシ）
學校生徒授業料
○謄本料
被服還納代金
○銀行紙幣製造料
戸數割（北海道廳ノ分）
營業税（同上）
商業税（同上）
雜種税（同上）
諸鑑札並書換料（同上）
藥價及入院料（同上）
雜收（同上）
囚徒遺留物賣却代
地所拂下代（某年度限リ臨時ニ収入セシモノニシテ後來収入ナキモノハ扣除スヘシ）

建物拂下代（同上）
○馬匹拂下代（同上）
家畜拂下代（同上）

第三條　訴訟用印紙料ハ二十四年一月ヨリ二十五年三月三十一日迄ノ實收ヲ十五分シ之ニ十二ヲ乘シタルモノト主稅局長ヨリ送付スル商事非訟事件印紙料額ヲ合セ豫定計算額トス

第四條　登記印紙料ハ左ノ各項ニ依リ算出シタルモノヲ以テ豫定計算額トス

○一明治二十三年勅令第百五十一號ニ依リ煙業ニ關シ收入スル分ハ二十四年一月ヨリ十二月迄各種出願數ニ各貼用額ヲ乘シタル得數ヨリ百分ノ六ヲ減シタルモノヲ以テ第一ニ二十二年度ノ實收ニ加ヘ第二ニ二十三年度中四月ヨリ七月迄四箇月ニ相當スル十二分ノ四ヲ二十三年度ノ實收ニ加ヘ而シテ二十四年度ノ實收ト合セ平均スヘシ

但各種出願數ハ主稅局長ヨリ送付スヘシ

一商法ニ據ヲ收入スルモノハ左ノ各種數ヲ區分シ加算スヘシ

第一　商號公告手數料

是ハ各管下二十五年三月三十一日商店ノ總數ノ九分ノ一ノ得數ヲ登記ヲ受クルモノトシ之レニ明治二十三年勅令第百三十三號ノ手數料額ヲ乘シタルモノヨリ百分ノ六ヲ減シタルモノヲ以テ豫定計算額トス

第二　後見人登記公告手數料

是ハ各管下二十五年三月三十一日商店ノ總數ヲ九十分シ之レカ得數ノ三分ノ一ヲ登記ヲ受クルモノトシ之レニ二十三年勅令第百三十三號ノ手數料額ヲ乘シタルモノヨリ百分ノ六ヲ減シタルモノヲ以テ豫定計算額トス

クルモノトシ之レニ二十三年勅令第百三十三號ノ手數料額ヲ乘シタルモノヨリ百分ノ六ヲ減シタルモノヲ以テ豫定計算額トス

第三　未成年者登記公告手數料

是ハ後見人登記公告手數料算當方ニ同シ

第四　婚姻契約登記公告手數料

是ハ各管下二十五年三月三十一日商店總數ヲ九百分シ之レカ得數ノ三分ノ一ヲ登記ヲ受クルモノトシ之レニ二十三年勅令第百三十三號ノ手數料額ヲ乘シタルモノヨリ百分ノ六ヲ減シタルモノヲ以テ豫定計算額トス

第五　代務者登記公告手數料

是ハ各管下二十五年三月三十一日商店總數ヲ九分シ之レカ得數ノ三分ノ一ヲ登記ヲ受クルモノトシ之レニ二十三年勅令第百三十三號ノ手數料額ヲ乘シタルモノヨリ百分ノ六ヲ減シタルモノヲ以テ豫定計算額トス

第六　第一、第二、第三、第四、第五、ノ變更追加ハ總テ登記ヲ受クルモノ、百分ノ一トシ其得數ニ二十三年勅令第百三十三號ノ手數料額ヲ乘シタルモノヨリ百分ノ六ヲ減シタルモノヲ以テ豫定計算額トス

第七　合名會社登記公告手數料

是ハ各管下二十五年三月三十一日合名會社總數ノ六分ノ五ノ得數ヲ登記ヲ受クルモノトシ之レニ二十三年勅令第百三十三號ノ手數料額ヲ乘シタルモノヨリ百分ノ六ヲ減シタルモノヲ以テ豫定計算額トス

第八　合資會社登記公告手數料
是ハ合名會社登記公告手數料算出方ニ同シ
第九　株式會社登記公告手數料
是ハ合名會社登記公告手數料算出方ニ同シ
第十　第七、第八、第九、ノ變更追加ハ總テ登記ヲ受クルモノ、十分ノ一トシ其得數ニ勅令第百三十三號ノ手數料額ヲ乘シタル得數ヨリ百分ノ六ヲ減シタルモノヲ以テ豫定計算額トス
第十一　登記閲覽料
是ハ第一、第二、第三、第四、第五、ノ登記ヲ受クルモノ、總計ノ百分ノ二ノ得數ニ二十三年勅令第百三十三號ノ手數料額ヲ乘シタルモノヨリ百分ノ六ヲ減シタルモノヲ以テ豫定計算額トス
第十二　謄本料
是ハ前項登記閲覽ヲ請フモノ、三分ノ二ノ得數ニ二十三年勅令第百三十三號ノ手數料額ヲ乘シタルモノヨリ百分ノ六ヲ減シタルモノヲ以テ豫定計算額トス
但一件一枚トシテ計算スヘシ
第十三　船舶登記料
是ハ各管下二十五年一月一日總數（商法第八百二十五條及商法施行條例第二十八條ノ分）ノ十二分ノ九ノ得數ヲ登記ヲ受クルモノトシ之レニ二十三年勅令第百三十三號ノ登記料額ヲ乘シタルモノヨリ百分ノ六ヲ減シタルモノヲ以テ豫定計算額トス
第十四　前項變更ノ附記ニ付テハ登記ヲ受クルモノ、十分ノ一ノ得數ニ二十三年勅令第百三

十三號ノ登記料額ヲ乘シタルモノヨリ百分ノ六ヲ減シタルモノヲ以テ豫定計算額トス
一明治二十四年勅令第二百四十五號ニ依リ登記印紙ヲ以テ收入スルモノハ各主務省ノ種目ニ據リ該種目二十四年度以前三箇年度實收平均額ノ得數ヨリ百分ノ六ヲ減シタルモノヲ以テ豫定計算額トシ加算スヘシ
一明治二十四年法律第三號度量衡法及勅令第百七十七號ニ據リ收入スルモノハ左ノ各種類ヲ區分シ加算スヘシ
第一　免許料
申製作及販賣免許料ハ二十四年度以前三箇年度開業者平均數ニ免許料ヲ乘シタル得數ヨリ百分ノ六ヲ減シタルモノヲ以テ豫定計算額トス
第二　檢定料
ハ二十四年度以前三箇年度各種類別平均數ニ二十四年勅令第百七十七號及勅令第二百三號ノ檢定料ヲ乘シタル得數ヨリ百分ノ六ヲ減シタルモノヲ以テ豫定計算額トス
第五條　札幌農學校授驗手數料ハ二十四年度以前二箇年度受驗者平均數ニ該手數料額ヲ乘シタルモノヲ以テ豫定計算額トス
第六條　左ノ各目ハ二十四年度以前三箇年度ニ於テ下附セシ平均枚數或ハ書留度數ニ一回又ハ一枚ニ付徵收スル員額ヲ乘シタルモノヲ以テ豫定計算額トス
○但外國人引船免狀手數料及外國人運送船免狀手數料ハ噸數ニ據リ算出スヘシ
外國船乘込証書手數料
外國人諸証書手數料
居留地貸下地券手數料
外國人內地旅行免狀手數料

○外國人引船免狀手數料
○外國人運送船免狀手數料
外國人相對貸書留手數料
○居留地營業馬車人力車鑑札其他手數料
健康証手數料

第七條　出入港銀ハ二十四年度以前三箇年度出入船舶平均數ニ出入船舶ヲ區分シ各手數料額ヲ乘シタルモノヲ以テ豫定計算額トス

第八條　建物貸下料ハ二十五年三月三十一日現在貸下料年額ヲ以テ豫定計算額トス

第九條　居留地繩貸料ハ貸渡スヘキ地所アル分ニ限リ二十四年度以前三箇年度實收平均一坪當リノ員額ヲ以テ貸渡スヘキ坪數ニ乘シタルモノヲ以テ豫定計算額トス

第十條　罰金及科料中間接國稅犯則者處分法ニ據リ收入スルモノハ第十三條ノ算出方ニ據リ得タル數ト司法省ヨリ當省主管ニ移替タル分ハ二十四年度以前三箇年度ノ實收額ヲ平均シタルモノトヲ加ヘ豫定計算額トス

但北海道廳沖繩縣ニ限リ司法省ヨリ當省主管ニ移替タルモノ及從來ヨリ收入セシモノモ二十四年度以前三箇年度實收平均額ヲ以テ豫定計算額トシ賭博犯過料金ハ北海道廳沖繩縣其他府縣ニ於テモ實收中ヨリ扣除シ計算スヘシ

第十一條　沒收金中間接國稅犯則者處分法ニ據リ收入スルモノハ第十三條ノ算出方ニ據リ得タル數ト司法省ヨリ當省主管ニ移替タル分ハ二十四年以前三箇年度ノ實收額ヲ平均シタルモノトヲ加ヘ豫定計算額トス

但北海道廳沖繩縣ニ於テ從來收入セシモノニシテ明治二十三年三月大

藏省令第八號保管金取扱規程第十三條ニ據リ預金局ニ於テ一般ノ歲入ニ納付スルモノハ實收中ヨリ扣除シ計算スヘシ

但大藏省官房第四課ニ於テハ本條末段ニ依リ各廳ニ於テ二十二年度以降扣除セシ省令第八號第十三條ノ金額ヲ加ヘ二十四年度以前三箇年度實收平均額ヲ以テ豫定計算額トスヘシ

第十二條　左ノ各目ハ二十四年度以前二箇年度實收平均額ヲ以テ豫定計算額トス

國稅滯納處分費辨納金
地方稅滯納處分費辨納金
出納官吏辨償金
地租割（北海道廳ノ分）

第十三條　間接國稅犯則者處分費辨納金ハ二十四年一月ヨリ二十五年三月三十一日迄ノ實收額ヲ十五分シ之ヲ十二ヲ乘シタルモノヲ以テ豫定計算額トス

第十四條　盜難品賠償金ハ二十四年度實收額ヲ以テ豫定計算額トス

第十五條　學費辨償金ハ契約ニ據リ年割月割ニヨリ徵收スルモノハ其年割月割額ニ據リ其他ノ分ハ二十四年度以前三箇年度實收平均額ヲ以テ豫定計算額トス

第十六條　返納金ハ二十四年度以前三箇年度實收中會計法第二十三條但書ニ當ル分ニシテ明治二十二年勅令第百二十一號ニ該當スル分ヲ除キ平均シタルモノヲ以テ豫定計算額トス

第十七條　過砂糖賣却代ハ二十四年度以前三箇年度ノ賣却代平均シタルモノヲ以テ豫定計算額トス

但二十四年度ノ分賣却未濟ナルトキハ二十三年度以前三箇年度ニ相當スル賣却代平均額ヲ以

テ豫定計算額トスヘシ例ヘハ二十三年度分ヲ二十四年度ニ於テ賣却セルヲ二十三年度トスルカ如シ

第十八條　左ノ各目ハ二十五年三月三十一日現俸給年額ニ據リ納金ヲ算出シタルモノヲ以テ豫定計算額トス

官吏遺族扶助法納金

府縣立師範學校並公立中學校長正教員退隱及遺族扶助料法納金

第十九條　物品拂下代ハ二十四年度以前三箇年度實收中明治十八年太政官達第六十三號ニ據リ裁判所ヨリ引繼シ物品拂下代ヲ除キ平均シタルモノヲ以テ豫定計算額トス

但間接國稅犯則者處分法ニ據リ沒收シタル物件及國稅滯納處分法ニ據リ買上タル物件ノ拂下代ハ二十四年度以前三箇年度實收中ヨリ扣除シ更ニ第十二條第十三條ノ算出方ニ據リ得タル數ヲ加算スヘシ又某年度限リ臨時ニ拂下シモノニシテ後來收入ナキモノハ實收中ヨリ扣除シ計算スヘシ

第二十條　森林收入ハ前各條ニ記載シアル各目ハ其算出方ニ據リ得タル數ヲ豫定計算額トシ左ノ各目ハ二十四年度以前三箇年度實收平均額ヲ以テ豫定計算額トス

但本條ハ北海道廳沖繩縣ニ限リ適用スヘシ

立木貸下料

木竹拂下代

雜種物拂下代

辨償金

盜難品賠償金

懲罰金

第二十一條　沖繩縣地方收入及小笠原嶋地方收入中前各條ニ記載シアル各目ハ其算出方ニ據リ得タル數ヲ豫定計算額トシ左ノ各目ハ二十四年度以前三箇年度實收平均額ヲ以テ豫定計算額トス

地所家屋及物品貸下料

地所家屋及物品拂下代（其年度限リ臨時ニ收入セシモノニシテ後來收入ナキモノハ除ク）

懲罰及沒收金

償却金

藥價收入

第二十二條　左ノ各目ハ契約年割額ヲ以テ豫定計算額トス

○三池鑛山拂下代

幌內炭山所屬物件及幌內郁春別鐵道拂下代

民業資本金（橫濱水道工費ノ分ハ別ニ指定ス）

第二十三條　左ノ各目ハ主務局ノ適當ナル基礎額ニ據リ豫定計算額ヲ調製スヘシ

預金利子繰入

整理公債證書製造及發行費繰入

中央備荒儲蓄金繰入

第二十四條　各目前年度豫算額トノ增減事由明瞭ニ記載スヘシ

第二十五條　前各條豫定計算額ノ基礎トナルヘキ員額及實收額等ハ適宜明細ナル仕譯書ヲ調製シ

豫定計算書ニ添付スヘシ

第二十六條　各年度實收中過年度徵收洩及違算誤調等ニ據リ徵收セシモノハ總テ之ヲ扣除シ計算スヘシ

第二十七條　前條扣除額及某年度限リ臨時ニ收入セシモノニシテ後來收入ナキ員額ヲ扣除セシトキハ第二十五條ノ仕譯書ニ其扣除セシ員額及事由ヲ明瞭ニ記載スヘシ

第二十八條　左ノ各目ハ特別會計ノ豫定計算書ニ揭ケヘキ收支ノ概峯ヲ記シ併セテ前年度トノ增減事由ヲ詳細揭載スヘシ

造幣局益金
印刷局益金
廣嶋鑛山

第二十九條　各目ヲ徵收スル法律命令又ハ契約等ハ明瞭ニ記載シ別ニ添付スヘシ
但法律勅令等一般ニ頒布アリシモノハ其頒布ノ年月日番號ヲ記載シ苦シカラズ

第三十條　歲入豫定計算月額金庫區分表ハ左ノ各項ニ據リ調製スヘシ
但二十六年度ヨリ新ニ收入スルモノニシテ納期ナキモノハ豫定計算額ヲ十二分シ納期アルモノハ納期ニ據リ編入スヘシ

第一　納期アルモノハ每納期ノ末月ニ組込ムヘシ
第二　納期アラサルモノハ二十四年度以前三箇年度間各月ノ實收ニ據リ各月ニ編スヘシ

◎訓令第十四號　三月二十三日

郡區役所

國稅滯納處分報告表明治二十四年度分ヨリ明治二十五年ニ大藏省訓令第五號樣式ニ準シ調製シ翌年度四月三十日迄ニ進達スヘシ
但地方稅滯納處分ノ義ハ本文ニ準シ同樣報告スヘシ

◎訓令第十五號　三月二十四日

郡區役所
戶長役場

昨年十月岐阜縣下震災ノ節美濃國羽栗郡竹ケ鼻町役場備置ノ同町戶籍帳簿及所轄郡役所保存ノ同副本並ニ其關係書類共悉皆燒失シ更ニ調製ヲ要スルニ付キ同町在籍者ニシテ目下本道寄留ノ者ハ十九年內務省訓令第二十號戶籍登記書式ニ倣ヒ同帳調製上必要ノ事項本年四月二十日迄同町役場へ可屆出且本道在籍者ニシテ現今同町寄留ノ者ハ同期日迄ニ最前寄留屆寫發送ス可キ樣取計方同縣廳ヨリ照會アリ此旨其向へ告示スヘシ

◎訓令第十六號　三月二十四日

郡區役所

當廳管內在籍日本形五十石以上ノ廻漕船員數及西洋形瀛船ハ十噸風帆船ハ二十噸以下及湖川港灣ヲ限リ運航スル船舶ハ各左ノ雛形ニ準シ取調ヘ每年六月三十日ノ現數ハ其年七月十五日限リ十二月三十一日ノ現數ハ翌年一月十五日限リ當廳內務部へ差出スヘシ

日本形船舶表

明治廿五年三月　訓令

六月(十二月)末ノ現數

石數區別	艘數	積石數
五十石以上（五十石以上石數ヲ異ニスル毎ニ別記スヘシ）	何、計、	何、石、
百石以上（百石以上）	何、計、	何、石、
五百石以上（五百石以上）	何、計、	何、艘、何、石、
千石以上（千石以上）	何、計、	何、艘、何、石、
合計		

一石數區別ノ欄ヘハ石數ヲ異ニスル毎ニ一々區別記載スヘシ

一本表ハ船稅表ノ調ニ據リ每半期間ニ徵稅シタル數ヘ其期限中徵稅濟他管ヨリ轉入シタルモノヲ加ヘ又徵稅濟他管ヘ轉出シタルモノ及ヒ解破沈沒等ヲ除キ六月十二月ノ現數ヲ算出スルモノトス

西洋形不登簿船舶表

六月（十二月）末ノ現數

船名	何	丸
々		

船質	鐵又ハ木
帆裝	バルク、プリック、スクーナー等
檣數	何本
定繫場	何國何郡何港又ハ何町村
尺度 長曲尺	何尺
尺度 幅全	何尺
尺度 深全	何尺
製造地名	何國何郡區何港又ハ何町村
製造年月	何年何月
登簿噸數	何噸
總噸數	何噸
公稱馬力	何馬力
船主氏名	何ノ誰又ハ何會社
船主族籍住地	何國何郡區何町村何番地華士族平民

◎訓令第十七號　三月二十五日

明治二十四年十二月當廳訓令第八十九號ハ廢止ス

（參照）

明治廿五年三月　訓令

收入官吏

明治二十四年十二月當廳訓令第八十九號ハ収入金拂込未濟内譯該書調製差出方ノ件ナリ

◎訓令第十八號　　三月三十日

郡區役所

明治二十一年七月當廳訓令第五十五號車税規則取扱心得第四條左ノ通更正ス

第四條　車ノ賣買讓與甲乙兩官廳ニ交渉スルモノハ甲廳ハ直チニ乙廳ニ通牒シ乙廳ハ之ニ依リ臺帳登記ノ手續ヲ爲シ其旨更ニ甲廳ニ通牒スヘシ

（參照）

北海道廳訓令第五十五號（明治二十一年七月）抄錄

第四條　車ノ賣買讓與甲乙兩役所ヘ交渉シ乙役所買讓受人所在ニ於テ届出ヲ受ケタルトキハ之ヲ車臺帳ニ登記シ速ニ其旨甲役所賣讓渡人所在ノ郡區役所ヘ報道スヘシ

◎訓令第十九號　　三月三十一日

郡區役所

船舶ニ免税ノ烙印ヲ乞フ者アルトキハ自今左記雛形ノ烙印ヲ押捺シタル木札ヲ該船舶ノ艫外部後面ニ釘附スヘシ

雛形

木札寸法曲尺竪五寸幅三寸厚サ及ヒ木品適宜烙印寸法同竪二寸幅一寸二分

第何號

表面

免税　何々用船

何國何郡區何町村番地

明治何年何月何日

何ノ誰

鑑札下付ノ年月日

裏面

白木

◎訓令第二十號　　三月三十一日

郡區役所

戸長役場

海軍豫備及後備役下士卒轉居寄留又ハ失踪犯罪其他身上異動ノ節ハ明治二十一年五月海軍省令第六號ニ依リ鎮守府ヘ可届出筈之處間々其手續ヲナサヽルモノ有之哉ノ趣右ハ點呼召集等ノ場合ニ際シ不都合相生候ニ付前書異動ニ關シテハ無洩届出候樣示達スヘシ

◎訓令第二十一號　　三月三十一日

内務部
警察部
財務部
監獄署

明治二十年三月北海道廳令第九號地方約束郵便來明治二十六年三月三十一日迄繼續施行ス

集治監
札幌農學校
郡區役所
警察署
戸長役場
尋常師範學校
函館商業學校

○告示

○告示第一號　一月九日

根室地方裁判所本年一月三日根室國根室郡根室常盤町六丁目一番地ヘ移轉ノ旨通知アリ

○告示第二號　一月十二日

明治二十六年北米合衆國シカゴ府開設ノ閣龍世界博覽會ヘ出品セント欲スル者ハ明治二十四年十一月臨時博覽會事務局告示第二號出品規則及同年十二月同局告示第三號出品物ニ關スル費用補助規則ニ據リ費用ノ補助ヲ臨時博覽會事務委員長ニ出願スヘシ

臨時博覽會事務委員長
北海道廳長官　渡邊千秋

（參考）

臨時博覽會事務局告示第二號

北米合衆國シカゴ府ニ開設スルコロンブス世界博覽會出品規則左ノ通相定ム

明治二十四年十一月十日

臨時博覽會事務總裁
農商務大臣　陸奥宗光

コロンブス世界博覽會出品規則

第一條　コロンブス世界博覽會ニ出品セント欲スル者ハ別ニ規定アルモノヽ外此規則ニ依ルヘシ

第二條　出品スヘキ普道商品ノ數量ハ臨時博覽會事務委員長ノ定ムル標準ニ由ルヘシ

第三條　同一地方ヨリ同種類ノ物品ヲ出品スルトキハ成ヘク數人共同シテ出品スヘシ

第四條　出品本目錄ハ左ノ書式ニ依リ出品部類目錄ニ照シ每部類ニ分チ二通ヲ調製シ臨時博覽會事務委員長ノ證認ヲ受ケ出品物輸出十日前ニ一通ヲ臨時博覽會事務局ニ一通ヲ輸出港出張ノ臨時博覽會事務官ニ差出スヘシ

出品本目錄書式

出品本目錄

第何部類　出品者氏名（氏名ニハ片假名ニテ傍訓ヲ付スヘシ）

第何番號

物名	物質	數量	容積	原價	賣價（非賣品ハ本欄ニ非賣ノ二字）
合計					

右之通

年　月　日

道廳府縣　何國何郡區何町村（但寄留人ハ寄留地共）

何某　印

會社組合若クハ數人共同出品スルトキモ本文ノ書式ニ準スヘシ

第五條　出品本目錄記載ノ物品ニシテ形狀模樣又ハ價格ヲ異ニスルモノヽ外同種類ニハ同番號ヲ付スヘシ

第六條　出品入記目錄ハ英文ニテ三通ヲ調製シ出品物輸出三日前迄ニ輸出港出張ノ臨時博覽會事務官ニ差出シ其ノ證明ヲ受クヘシ

第七條　出品物ノ輸出港ハ橫濱及神戶ノ二港トス

前項證明ヲ受クル場合ニ於テ其寫一通ヲ出張ノ事務官ニ納付スヘシ

第八條　出品物輸出期限ハ明治廿五年十月一日ヨリ同年十二月三十一日迄トス

第九條　出品人自身渡航スルトキハ其旨代人ヲ渡航セシムルカ又ハ他ノ渡航スル出品人若クハ其代人ニ出品物ヲ委託スルトキハ其氏名住所ヲ臨時博覽會事務委員長ヲ經由シ豫メ臨時博覽會事務總裁ニ屆出ヘシ

臨時博覽會事務局告示第三號

北米合衆國シカゴ府ニ開設スル「コロンブス」世界博覽會出品物ニ關スル費用補助規則左ノ通

相定ム

明治廿四年十二月二十三日

臨時博覽會事務總裁
農商務大臣 陸奥宗光

補助規則

第一條　出品物ニ關スル費用ハ此規則ニ依リ補助ス

第二條　補助ヲ受ケント欲スル者ハ相當ノ保證人ヲ定メ左ノ書式ニ依リ補助願書二通ヲ調製シ明治廿五年七月三十一日迄ニ臨時博覽會事務委員長ニ差出シ許可ヲ受クヘシ
但臨時博覽會事務局告示第四號ニ揭クル出品物ニ關スル補助ハ鑑査規則ノ定ムル所ニ依ル

書式

補助願

私儀「コロンブス」世界博覽會ニ出品致度候ニ付補助規則第三條ニ揭クル費用ノ補助相成度候右許可ノ上ハ同規則ヲ遵奉可致候勿論萬一違背致候節ハ出願人又ハ保證人ヨリ補助ヲ受タル費用一切償還可致候也

年　月　日

道廳府縣　市區郡　町村　何番地（但寄留人ハ寄留地共）
出願人　何　某　印
同　上
保證人　何　某　印

臨時博覽會事務委員長官姓名宛

會社組合若クハ共同出願スル場合ニ於テモ本文ニ準スヘシ

第三條　補助ハ左ノ各項ノ全額ニ限ルモノトス

一　輸出港ヨリ會場迄出品物往返海陸ノ運賃竝保險料

二　開場前米國ニ於テ出品物ノ藏敷料竝火災保險料

三　會場内出品物火災保險料

前各項ノ外會場内ニ於テ出品物ニ要スル飾箱飾臺ヲ貸與ス

第四條　出品物ハ開場中及閉場後最初附シタル賣價ヲ變更シテ之ヲ販賣スルコトヲ得ス
但毀損變色等正當ノ理アリテ事務官ノ認可ヲ得タルモノハ此限リニアラス

第五條　補助ヲ受クル出品物ヲ補助ヲ受ケサル出品物ト混同荷造シテ輸出又ハ輸入スルコトヲ得ス

第六條　第四條第五條ニ違背シタルトキハ補助ヲ與ヘス又既ニ與ヘタル補助費ヲ償還セシムヘシ

第七條　豫算定額ヲ萬一超過スル場合ニ於テハ第二條ニ揭クル補助ヲ減少スルコトアルヘシ

○告示第三號　一月十三日

今般管下十勝國河西郡帶廣村ニ測候所ヲ置キ十勝三等測候所ト稱シ本年一月ヨリ氣象觀測ヲ創ム

○告示第四號　一月十六日

石狩國上川郡市街宅地區畫撰定候ニ付同市街ニ於テ宅地貸下希望ノ者ハ別紙出願心得ニ基キ來二月二十日限リ上川郡水山村戸長役場ヘ願書差出スヘシ
但本市街地ニ對スル從前ノ出願者ハ此際更ニ出願セサレハ希望者ト見ナサス

（別紙）

上川市街宅地貸下出願心得

第一　上川市街區畫内ニ於ケル貸下宅地圖面ハ上川郡永山村戸長役場ニ就キ承合スヘシ

第二　出願者ハ凡テ北海道土地拂下規則及同施行手續ニ依ルヘシ

但成功期限ハ一ケ年以内トス

第三　宅地貸下ハ一家一戸區分テ限リトシ若シ此制限ニ起タル事ヲ發見シタルトキハ一戸區分ヲ除キ其他ハ凡テ無効トス其割渡ハ抽籤ヲ以テ之ヲ定ム

第四　出願者已ニ宅地個數ニ充ルトキハ其他ハ凡テ無効トス其割渡ハ抽籤ヲ以テ其有効者ヲ定ム

但同日ニ多數ノ出願者アリテ宅地個數ニ超ヘタルトキハ抽籤ヲ以テ其有効者ヲ定ム

第五　抽籤ノ方ハ出願者ノ姓名簿ヲ製シ其順序ニ據リ籤ヲ抽キ有効番號ヲ記シタル籤ニ當リタル者ニ許可ス

第六　抽籤ハ明治二十五年三月十五日上川郡永山村戸長役場ニ於テ執行シ直ニ土地ノ割渡ヲナスヘシ

第七　土地割渡ノ通知ヲ受ケ其期日ニ出頭セサルモノハ當籤ヲ無効トス

◎告示第五號　一月十六日

明治二十四年三月大藏省令第四號ニ依リ算出シタル水産物營業人各組合一箇年ノ稅額別冊ノ通

但別冊ハ郡區役所戸長役場並ニ水産物營業人組合納稅事務所ニ配付ス（別冊ハ畧ス）

◎告示第六號　一月二十三日

本年一月海軍省告示第一號ヲ以テ明治二十五年海軍志願兵徵募人員告示セラレ候ニ付キ志願ノ者ハ來ル二月二十五日マテニ郡區長ヲ經テ當廳ヘ出願スヘシ

◎告示第七號　一月二十三日

新年紀元節天長節ノ當日明治十九年宮内省達第十二號ニ據リ當廳ヘ參賀スヘキ者ハ午前九時參廳シ官職名位勳ヲ記シタル名刺ヲ差出スヘシ

當日他所出張及在勤在住ノ者ハ賀表差出スヘシ

但連名ヲ以テ差出スモ妨ケナシ

◎告示第八號　一月二十九日

朝鮮江原道京畿道等ニ於テ客年七月頃ヨリ牛痘大ニ流行シ黃海忠淸道地方ニ傳播シ病勢最モ猖獗ヲ極メ斃死スルモノ頗ル多ク十月及十一月ニ至リ仁川ヨリ輸出シタル牛皮ノ七八分ハ悉ク疫牛皮ニシテ其數額ニ增加セリ而シテ今後一二ケ月間ハ尙輸出スヘキ趣ニ付キ此際該地方ヨリ輸入スル牛皮ニ就キテハ十分警戒ヲ加ヘ該病毒ノ入侵セサル樣特ニ注意スヘシ

◎告示第九號　一月二十九日

本年三月二十一日ヨリ二十五日マテ五日間石川縣金澤市ニ於テ大日本農會第二十七回農產品評會ヲ開設シ米麥大豆小豆等ヲ品評シ公衆ノ觀覽ニ供スル趣ニ付望ノ者ハ可成仝會規則第六條第九條第十七條ニ據リ石川縣金澤市勸業博物館内大日本農會石川支會ヘ宛テ三月十日マテニ到着ノ日取ヲ以テ出品スヘシ

（參照）

大日本農會農產品評會規則抄錄

第六條　出品ノ員數ハ其容積ノ大小重量ノ輕重ニヨリ左ノ制限内ニ於テ便宜增減スヘシ

第一　斤ヲ以テ稱スルモノハ壹斤ヨリ五斤マテ

第二　升目ヲ以テ稱スルモノハ壹升壹合ヨリ貳升マテ

第三　個ヲ以テ稱スルモノハ三個ヨリ拾個マテ

第四　把ヲ以テ稱スルモノハ貳把ヨリ五把マテ

第五　枚ヲ以テ稱スルモノハ貳枚ヨリ拾枚マテ

第六　本ヲ以テ稱スルモノハ貳本ヨリ拾本マテ

第九條　出品ニハ出品主ノ府縣國郡區町村氏名及物名、員數、賣價（非賣品ナレハ其旨）ヲ記シ且成ルヘク移殖ノ原由、年月、種類、產地ノ風土、地質、種蠶、培養、保護、收量、飼養、製造、需用、損益、從來受賞ノ有無發明等ヲ詳記シテ添フルヲ要ス

第十七條　會場整頓出品陳列等ニ關スル一切ノ事務及費用ハ大日本農會ニ於テ負擔ス

但出品運送費ハ總テ出品主ノ自辨トス故ニ其持込配達賃ハ大日本農會ニ於テ支辨ノ後追徵シ稅賃不足先拂等ノ出品ハ之ヲ受入セスシテ直チニ返付ス

◎告示第十號　二月二十三日

明治二十四年四月北海道廳告示第七號北海道物產共進會規則第十一條第一項但書左之通追加ス

假互額ノ運送費ヲ要スルモノハ本會ニ於テ其幾分ヲ補助スルコトアルヘシ

◎告示第十一號　三月四日

明治二十一年四月北海道廳告示第三十三號人馬車繼立所設置箇所ヘ厚岸郡太田村ヲ追加シ隣驛里程左ノ通トス

厚岸郡厚岸間		貳里十八町五十間
仝　太田村間		貳里二十八町五十四間
仝　カタタムサル間		

◎告示第十二號　三月八日

明治二十四年十二月法律第四號ニ依リ扶助料ヲ受クヘキ權利者ハ本籍寄留ノ別ナク本年四月一日迄ニ族籍住所氏名並ニ從軍死歿者ノ官等氏名（從軍死歿者ノ履歷書アル向ハ該履歷書添）トモ詳細相認メ區長戶長ヲ經テ當廳ヘ屆出ヘシ

◎告示第十三號　三月十一日

本年一月當廳告示第四號上川市街宅地貸下出願心得第六項土地割渡期限ハ之ヲ延期シ追テ有効願書氏名ト共ニ告示スヘシ

◎告示第十四號　三月十六日

明治二十一年四月北海道廳告示第三十三號人馬車繼立所設置箇所ヘ上川郡（石狩國）中越、釧路郡遠野、紋別郡澤木、野上、常呂郡佐路間、留邊蘂、相ノ内、端野、網走郡越歲ノ九箇所ヲ追加シ隣驛里程左ノ通トス

越路間		四里三十二丁
中越間		十五里〇一丁
仝　野上間		

仝	間	四里十八丁
佐路		
仝	間	四里十八丁
留邊蘂		
仝	間	五里
相ノ内		
仝	間	四里
端ノ野		
仝	間	四里十八丁
越歳		
仝	間	四里十八丁
網走		
仝	間	三里〇〇四十間
釧路口		
遠野	間	三里〇六丁
仝	間	三里〇三丁
阿歴内		

○告示第十五號　三月十六日

釧路國釧路郡阿歴内厚岸間及石狩國厚田郡厚田濱益郡濱益兩驛間ノ内厚田尻苗間里程左ノ通改正ス

仝	間	三里〇三丁
阿歴内		
カタムサル		
仝	間	四里二十一丁二十二間
厚岸		
仝	間	三十四丁十間
厚田		
安瀬		
仝	間	三里三丁五十六間四尺
濃晝		
仝	間	一里二十二丁五十三間二尺
尻苗		

○告示第十六號　三月十七日

明治二十四年四月北海道廳告示第七號中北海道物産共進會出品目錄報告期日來四月十五日迄延期ス

（參照）

告示第七號（明治二十四年四月）抄錄

第九條　本會ニ出品セント欲スル者ハ甲號出品目錄一通及乙號出品解說書一通ヲ製シ戶長役場ヲ經テ所轄郡區役所ニ差出スヘシ所轄郡區役所ハ之ヲ取纏メ出品目錄ハ二十五年一月二十八日出品解說書ハ二十五年六月十五日限發送スヘシ

但戶長役場ノ設置ナキ箇所ハ目錄解說書共直ニ所轄郡區役所ヘ差出スヘシ

◎告示第十七號　三月十九日

札幌蠶業傳習所規程左之通相定ム

札幌蠶業傳習所規程

第一條　札幌蠶業傳習所ハ蠶業ニ關スル技術ヲ傳習シ管內蠶業者ノ模範トナルヘキ者ヲ養成スル處トス

第二條　傳習生ハ左ノ資格ヲ有スル者ヨリ募集ス

一　現ニ本道ニ住居シ年齡十八年以上四十年迄ノ男子

一　身体强壯品行端正ナルモノ

一　普通讀書算術ヲナシ得ルモノ

第三條　傳習生募集スルニハ豫メ員數ヲ定メ毎年之ヲ告示スルモノトス

但時宜ニ依リ地方新聞紙ヲ以テ廣告スルコトアルベシ

第四條　傳習生志願ノ者ハ毎年三月三十一日迄ニ左式ノ願書及履歷書ヲ所轄郡(區)役所ヲ經テ道廳ニ差出スヘシ

（書式用紙半紙）

蠶業傳習願

私儀札幌蠶業傳習所ニ於テ蠶業傳習志願ニ付御採用被成下度履歷書相添ヘ此段奉願候也

年　月　日

族籍住所誰子弟

本人　姓　名　印

年號月日生

族籍住所

保証人　姓　名　印

北海道廳長官氏名殿

（別紙）

履歷書

一何年何月ヨリ何年何月迄何所何學校或ハ何ノ誰ニ就キ何々修業

一賞狀卒業証書等ノ寫

一右ノ外學業身分ニ關スル事柄ハ成ルヘク詳細ニ揭クヘシ

右之通相違無之候也

年　月　日

本人　姓　名　印

第五條　郡(區)長ハ志願者ヲ調査シ合格者ヲ推薦スヘシ

第六條　傳習生ニ採用サレタルトキハ左式ノ請書ヲ差出スヘシ

（書式用紙美濃紙）

御請書

某儀今般蠶業傳習生ニ御採用被成下候ニ付テハ御規則堅ク遵守シ卒業ノ上ハ誓テ蠶業ノ發達ニ

盡力可仕尤モ某ノ身上ニ係ル一切ノ事件ハ保証人ニ於テ引受辨理可致候依テ保証人連印御請書如件

年　月　日

族籍住所誰子弟
本人　姓名　印
族籍住所
保証人　姓名　印

札幌蠶業傳習所長氏名殿

第七條　傳習生ハ傳習中必須ノ諸費ヲ給與シ札幌ヲ距ル三里以上ノモノハ往復ノ旅費ヲ給與ス

第八條　怠惰ニシテ卒業ノ目途ナキモノ及素行修マラサル者ハ退所セシムヘシ

第九條　自己ノ都合ニ依リ半途退所ヲ請ヒ又ハ前條ニ依リ退所ヲ命シタル者ハ歸鄉ノ旅費ヲ給セス且既ニ給與シタル費用ノ全部又ハ幾分ヲ辨償セシムルコトアルヘシ

第十條　傳習生ノ課業ハ左ノ如シ

一　桑樹栽培　一　蠶兒飼育
一　殺蛹及貯繭　一　蠶種製造
一　蠶兒生理大意　一　蠶病々理大意
一　養蠶經濟大意　一　蠶種檢査法
一　製絲管理法

第一條　傳習期ハ二ケ年トシ之ヲ前後二期ニ區分シ前期ハ凡六十日間後期ハ凡百二十日間トス

第十二條　蠶業實踐ノ履歷アルモノハ特ニ試驗ノ上直ニ後期生ニ擧クルコトアルヘシ

第十三條　卒業試驗ハ毎期ノ終リニ於テ之ヲ行ヒ前期ニハ前期卒業証書ヲ付與シ後期ハ全科卒業証書ヲ付與ス

第十四條　傳習生及寄宿舍取締ニ關スル定規ハ別ニ之ヲ定ム

◎告示第十八號　三月十九日

明治二十五年三月北海道廳告示第十七號札幌蠶業傳習所規程ニ依リ本年募集スル傳習生ノ員數ハ總テ三十五名トス

但規程第四條ノ志願書差出期限ハ本年ニ限リ來ル四月十五日迄延期ス

◎告示第十九號　三月十九日

明治二十五年一月當廳告示第五號別冊北海道水産稅額表中左ノ通更正ス

營業人組合	品名	稅額	産出石數	價格
嶋牧	生鱒	圓 三三八	石 一、二五三	圓 六、七六四
	鰯絞粕	六三、一五五	二九〇、二八七	一、二六三、〇九三
	計	七、三八〇、八〇九	二九、八三一、七〇一	一四七、六一六、一五七
壽都	鰊鯑粕	七、五九四	七四、〇八七	一五一、八七九
	乾海扇	四、六五九	三、九〇二	九三、一七〇
	鰯絞粕	六一三	一、七五〇	一二、二五〇
	生鰤	二、七七三	二、〇〇〇	五五、四六四
	計	六、七三三、一九六	二四、七五三、六二四	一三四、六六三、九〇九
厚田	生鰊ノ項目ヲ削除ス			
	計	七、九八九、三〇四	二九、四九九、九九五	一五九、七八六、〇六六
	合計	三〇七、五一一、九二五	一、二一〇、三六二、五一七	六、一五〇、二三八、一四二

◎告示第二十號　三月十九日

石狩國上川郡市街宅地貸下願書ノ内本年一月當廳告示第四號同市街宅地貸下心得第四項ニ基キ確定シタル有効願書ノ氏名別紙ノ通（別紙ハ略ス）別紙ノ者ハ本年一月當廳告示第四號上川市街宅地貸下出願心得ニ依リ來四月二十日同郡永山村戸長役場ヘ出頭シ土地割渡ヲ受クヘシ但現住地區戸長ヨリ身元ノ証明書ヲ受ケ持參スヘシ

○告示第二十一號　三月二十三日

天塩國增毛郡舍熊村阿分村境界及暑寒澤村區域假リニ左ノ通リ定ム

ノブシヤ川口ヨリルーケシヌプシヤ川ヲ凡二里七分溯リ左ニ折レ、ルーウエンシロマップ川ニ沿ヒ國界山脈ニ至ル迄ノ西南ヲ舍熊村トシ東北ヲ阿分村トス

暑寒澤川ニ東南字黑岩近傍ニ至ルノ間及同川上流ヲ總テ暑寒澤村トス

○告示第二十二號　三月三十一日

明治二十一年四月北海道廳告示第三十三號人馬車繼立所設置箇所ノ内常呂郡鐙沸驛ヲ廢シ更ニ常呂郡常呂驛ヲ置ク

○告示第二十三號　三月三十一日

來ル四月上旬ヨリ五月上旬頃ニ至ル迄ノ間長崎鹿兒嶋及佐賀縣下沿海ニ於テ海軍大演習施行セラレ候ニ付該沿海航行ノ船舶ハ其旨相心得通行スヘシ

北海道廳布令全書

明治二十五年

○特別訓令

○訓第八號　一月十五日

内務部
警察部
財務部
監獄署

成案決裁後誤謬ヲ發見シタルトキハ主任ニ於テ之ヲ訂正シ其傍ニ認印ヲ捺シ長官ノ檢閲ヲ經ヘシ

成案施行後誤寫ヲ發見シタルトキハ官房往復主任ニ於テ淨寫シタルモノハ該主任主務課ニ於テ淨寫シタルモノハ該課主任ニ於テ長官ニ具申ノ上訂正若クハ引換ヲナスヘシ

前各項ニシテ當廳處務細則第三章第二條及第三條ニ係ルモノハ部長署長又ハ課長限リ處分スルコトヲ得

○訓第十號　一月十六日

警察署（札幌警察署ヲ除ク）
警察分署

客年九月訓第九十八號警察報告心得第六條ニ出火報告ハ先電信ヲ以テ報告シ後郵報スヘキ旨及訓

令候處二十戸以上並ニ重要ノ關係アル建造物ノ火災又ハ火災ノ爲メ死人アリタルトキノ外電報ニ及ハス郵便ヲ以テ報告スヘシ

但二十戸以内ノ火災ト雖モ其土地ノ興廢ニ關スル如キ場合ハ從前ノ通電報スヘシ

○訓第十一號　一月二十日

明治二十四年度以降毎年度租稅外歳入豫算（概算申牒額別冊ハ署ス）ニ對スル收入濟歳入額計算書別冊樣式ニ據リ調製シ各翌年度九月七日ヲ限リ進達スヘシ

但調定額ニ超過シタル誤納額アルトキハ明治二十四年五月大藏省令第十號ノ旨意ニ基キ其員額ヲ調定額ニ合記シ事由欄内ニ其員額事由ヲ記入スヘシ

○訓第十三號　一月二十一日

内務部
財務部
監獄署
集治監
札幌農學校
郡區役所

明治二十二年六月訓令第三十三號警察報告例月報中銃砲異動調ノ義ハ自今軍用銃ニ限リ報告スヘキ義ト心得ヘシ

○訓第十四號　一月廿一日

警察署
監獄署

其署内ニ看守教習所ヲ設ケ其規定左ニ相定ム

看守教習所規程

第一章　組織權限

第一條　看守教習所ハ北海道廳監獄署ニ屬シ新ニ採用スル看守ヲシテ實務ヲ教習スル所トス

第二條　看守教習所ニ左ノ職員ヲ置ク

一　所長　一名
一　幹事　一名
一　教官　若干名

第三條　所長ハ書記若クハ看守長ヲ以テ之ニ充テ典獄ノ指揮監督ヲ受ケ所内一切ノ事務ヲ綜理ス

第四條　所長ハ受業生ノ學科ヲ怠リ又ハ規則ヲ犯シタルモノアルトキハ典獄ノ指揮ヲ得テ之ヲ處罰スヘシ

第五條　幹事ハ書記若クハ看守長ヲ以テ之ニ充テ常ニ所長ヲ補翼シ所長事故アルトキハ代テ其職務ヲ行フヘシ

第六條　教官ハ書記若クハ看守長ヲ以テ之ニ充テ所長ノ指揮ヲ受ケ訓練ノ事務及受業生一般取締ヲ掌ル

第七條　教官ハ受業生ノ學科ヲ怠リ又ハ規則ヲ犯シタルモノアルトキハ所長ニ具申スヘシ

第八條　受業生心得ハ所長之ヲ定メ典獄ノ認可ヲ得テ施行スヘシ

第二章　授業法

第九條　授業ハ監獄ノ實務ニ應用セシムルヲ以テ目的トス

第十條　新ニ採用シタル看守ハ前期受業生トシ先任看守ハ後期受業生トス爲ス
但前期受業生ハ教官又ハ先任看守ノ指導ヲ以テ實務ニ當ラシムヘシ
第十一條　授業左ノ如シ
一　禮式及ヒ姿勢ノ心得
一　服裝及帶劍ノ心得
一　立番巡警押送外役戒護ノ心得
一　在監人ノ身体衣服臥具人員及監房檢査ノ心得
一　看守監獄傭人分掌例
一　監獄則及施行細則
一　監獄ニ關スル諸法規ノ大要
一　刑法刑事訴訟法大要
一　官吏服務規律ノ大要
一　在監人所遇方ノ心得
一　非常變災時ノ心得
一　戒具施用方及消防ノ心得
一　役業督勵ニ關スル心得
一　在監人行狀視察及記載法
一　看守懲罰例及賞與規則ノ大要
一　傳染病豫防及患者取扱ノ心得

一　教誨接見差入品取扱ノ心得
一　告發及在監人ノ願訴文代書
一　算術
一　擊劍
第十二條　授業ノ方法ハ左ノ三種ニ區別ス
一　講義
一　口授
一　實地演習
第十三條　講義及口授ハ時宜ニ依リ受業生ニ筆記又ハ應問對策セシムル事アルヘシ
第十四條　前期ハ六十日間後期ハ九十日間ヲ以テ卒業ノ期トス
第十五條　前期受業生ハ其期間每日八時間後期受業生ハ定日ノ日沒ヨリ三時以內トス
但時間割ハ所長之ヲ定ムヘシ
第十六條　大祀令節日曜日ハ休業ス
第三章　試驗法
第十七條　受業生受業ノ成績ハ受業期限ノ終ニ於テ之ヲ試驗ス
但教官ノ意見ヲ以テ臨時問題ヲ下シ答按ヲ作ラシムルコトアルヘシ
第十八條　學術ニ係ル教科ノ試驗ハ各々問題ヲ出シ之ニ對策セシム實地演習等ノ試驗ハ教官ノ意見ヲ以テ之ヲ定ム
第十九條　試驗ノ成績ハ每科十點ヲ以テ最高點トシ各科平均點數六點以上ヲ以テ及第トシ其六點

ニ滿タサルモノヲ落第トス

但試驗成績ノ順序ヲ定ムルハ其點數ノ多少ニ據ル點數同一ナルトキハ拜命順序ニ從フ

第二十條　前期ノ試驗ニ及第シタルモノハ本務ニ服セシメ後期ノ授業生トナスヘシ

第廿一條　後期ノ試驗ニ於テ及第シタルモノニハ卒業證書ヲ附與スヘシ

第二十二條　前期後期ノ試驗ニ於テ其成績優等ナル者ニハ優等証ヲ付與ス

第二十三條　前期後期ノ試驗ニ於テ落第シタルモノハ左ノ日數仍ホ練習セシメ更ニ試驗ヲ爲スヘシ

一　前期ハ三十日間

一　後期ハ六十日間

第二十四條　卒業及優等証書ノ書式ハ別紙雛形ニ依ル

（別　紙）

優等証書式

看守教習所受業生
看守　某

學術技藝特ニ優等ナルヲ以テ茲ニ之ヲ証ス

教習所
年　月　日
印

北海道廳看守教習所

卒業証書式

看守教習所受業生
看守　某

看守教習所科程卒業

教習所
年　月　日
印

北海道廳看守教習所

◎訓第二十四號　二月十日

毎年度區町村備荒基本金受拂精算ハ別表表式ニ據リ調製シ翌年度四月三十日迄ニ報告スヘシ

但明治二十三年度分ハ本年三月十五日迄ニ報告スヘシ

郡區役所
戸長役場

何區町村備荒基本金受拂精算表式

事目	節	金額	附記
受			明治何年度
第一目　前年度越金			
	一　何所ヘ預金	四、〇一〇圓〇〇〇	（各節ノ金額ヲ合算シテ掲クヘシ以下モ亦同シ）
	二　何町村何某ヘ貸付金	三、〇〇〇、〇〇〇	年月日預入年月日マテ定期（通常）（當座）利子年（月）（日）何程ノ割
	三　救助ノ爲メ何町村何人ヘ貸與	一、〇〇〇、〇〇〇	年月日貸付年月日マテ利子年（月）（日）何程ノ約此抵當何々
	四　何々	一〇〇、〇〇〇	震災（何々）ノ爲メ年度中貸與
第二目　預金利子			年度中返濟ノ約
第三目　貸付金利子	一　何所ヨリ受	一	何々
			元金何圓ニ對スル何ケ月分利子年月日受、受（拂）ノ部第何日何節參看

ノ部		
第四預金引出目	一、何町村何某ヨリ受	元金何圓ニ對スル何ケ月分利子年月日受、受(拂)ノ部第何目何節參看
第五貸金返濟目	一、何所ヨリ受	當座預ヶ定期ト爲シ(何々)ノ爲メ引出年月日受
第六救助金返濟目	一、何町村何某ヨリ受	定期返濟年月日受
第七何目	一、何町村何人ヨリ受	年月受
合計 々	一、何々	何々

拂		
第一目 預金	一、何所ヘ預	年月日預入年月日マテ定期(通常)(當座)利子年(月)(日)何程ノ割
第二目 貸付金	一、何町村何某ヘ貸	年月日貸付年月日マテ利子年(月)(日)何程ノ約此抵當何々

ノ部		
第三救助金目	一、何町村何人	震災(何々)ノ爲メ年月給與
第四救助ノ爲メ貸與目	一、何町村何人	震災(何々)ノ爲メ年月貸與何年度中ニ返濟ノ約内何人分棄捐何圓(前年度以前ノモノモ節ニ記入スヘシ)
第五前年度以前救助貸與ノ棄捐目	一、何町村何人	何々ノ爲メ棄捐
第六何目	一、何々	何々
合計 々		

年度		
第一目 預金	一、何所ヘ預金	年月日預入年月日迄定期(通常)(當座)利子年(月)(日)何程ノ割
第二目 貸付金	一、何町村何某ヘ貸金	年月日貸付年月日迄利子年(月)(日)何程ノ約此抵當何々
第三救助ノ爲メ貸與目		

末			
現在ノ部	第四目 何々	一、何町村 何 八	震災（何々）ノ爲メ貸與何年度中返濟ノ約
	小計	一、何々	
	第五目 本年度中救助貸與ノ棄捐	一、何町村 何 八	
	第六目 前年度以前救助貸與ノ棄捐	一、何町村 何 八	
	小計		
合計			（右小計二個ヲ合算シ其金額ヲ掲クベシ）

（備考）本年度明治何年四月一日ヨリ同何年三月卅一日マテノ精算ハ此ノ如ク受拂ノ金額各吻合ス（本基本現金ハ何モ理事者ノ許ニ保管スルヲ許サス總テ受金ハ其向ヘ預入拂ノ部ニ掲ケ拂金ハ預金ヨリ引出受ノ部ニ記シ更ニ拂出シ之ヲ拂ノ部ニ記入スルヲ以テ受拂合計金額ハ各吻合スヘキモノトス）ト雖預金貸付金ヨリ獲タル利子及救助貸金ノ返濟セシモノ合計金何圓アリシモ内救助ニ使用セシ金何圓（本年度中ニ於テ救助ノ爲メ給與シ及貸與セシモノトモ）アリ差引本年度ニ於テ基本金ニ増加シタルモノ金何圓ニシテ年度末現在基本金ハ何圓トナレリ

右報告候也

年　月　日

北海道廳長官宛

區長戸長　何某　印

○訓第三十四號　二月十八日

内務部
警察部
財務部
監獄署
集治監
札幌農學校
郡區役所

會計法第廿一條及第廿二條ノ經費翌年度ヘ繰越使用ヲ要スルモノハ會計規則第五十七條第五十八條ノ手續ニ據リ毎年三月廿日限リ進達スヘシ

但年度内ニ仕拂命令ヲ發行スヘキ分ハ仕拂命令濟ニ合算シ別ニ仕譯書添付スヘシ

○訓第三十六號　二月廿五日

明治二十五年度歳入租稅科目中度量衡稅ノ次ヘ鑛業稅ノ項及鑛業稅鑛區稅ノ二目ヲ設ケラレ候條此旨相心得ヘシ

郡區役所

明治廿五年二月　特別訓令

◎訓第五十號　三月十日

（小樽支金庫）（根室本金庫）（釧路支金庫）及（熊牛支金庫）（江差支金庫）（壽都支金庫）（岩内支金庫）（浦河支金庫）（増毛支金庫）（室蘭支金庫）（福山支金庫）（七飯支金庫）ニ係定期檢查擧行ニ付右檢查ノ事務別紙第四七〇號ノ通大藏大臣ヨリ嘱托セラレ候條檢查擧行ノ上長官ヘ申出ッヘシ

（別紙）

第四七〇號

小樽外六郡役所
根室外九郡役所
釧路外十二郡役所
室蘭外五郡役所
松前郡役所
龜田外三郡役所
檜山外五郡役所
壽都外三郡役所
岩内外一郡役所
浦河外六郡役所
増毛外五郡役所
宗谷外三郡役所

明治廿二年大藏省令第十七號金庫檢查規程ニ據リ本年三月三十一日ニ於テ札幌根室ノ兩本金庫及各支金庫（札幌函館根室ノ三本金庫所属ノ各支金庫及宗谷郡役所札幌本金庫派出）ノ定期檢查擧行スヘクニ付右札幌本金庫檢查ノ事務ヲ其廳財務長ニ財務長差支アラハ參事官ニ又根室本金庫及各支金庫檢查ノ事務ヲ金庫所在地ノ郡長ニ郡長差支アラハ郡役所上席書記ニ特ニ嘱托候間金庫檢查規程（訓令第六號參照）及豫テ交付置キシ金庫檢查執行心得ニ依リ何レモ同日ニ於テ檢查執行セシムヘシ依テ別紙金庫檢查章拾六葉送付候條檢查官吏ノ官氏名ヲ記入シ檢查官吏ヘ交付シ檢查執行濟該章ハ檢查報告書ニ添ヘ返納スヘシ

附宗谷郡役所札幌本金庫派出ノ檢查用トシテ別紙檢查心得一冊交付ス又釧路江刺兩支金庫ヨリ檢查員ヘ可差出出納金各部仕譯書ハ別紙書式之通調整スヘクニ付此旨相心得ヘシ（別紙ハ署ス）

明治廿五年三月二日

大藏大臣伯爵松　方　正　義

（電報抄錄）

◎訓第五十四號　三月十四日

金庫檢查嘱托ノ件ハ更ニ北海道集治監典獄及仝監分監長ニ嘱托ス　廿五年三月十日

内務部地理課派出所

其所ニ於テ取扱候土地處分ニ關スル願書ニシテ意見ナキモノハ自今壹願書毎ニ左ノ証印ヲ捺シ其都度進達スヘシ

明治廿五年三月　特別訓令

壹寸五分

經由證	
何年何月何日	何々地理課派出所
何第何號	所長印 ○

四分

○訓第五十八號　三月十六日

内務部
警察部
財務部
監獄署

明治廿四年十二月訓第百九十號訓令北海道廳處務細則第一章第五條監査課分掌第三項ノ次ニ左ノ一項ヲ加ヘ第四項以下遂次繰下ク

四　委托檢査ニ關スル事

○訓第五十九號　三月十六日

集治監
監獄署
警察署

會計檢査院ヨリ會計檢査院法第十六條ニ據リ左ノ物品出納計算ノ檢査及責任解除ヲ明治二十三年度以降當廳ヘ委託セラル

一　監獄則ニヨリ北海道集治監及北海道廳監獄ニ於テ典獄ノ領置スル在監人所持品

二　遺失物取扱規則ニヨリ警察官吏ノ保管スル拾得品及賊捨置品等官ニ於テ保管ノ義務アルモノ

○訓第六十五號　三月十九日

警察署
郡區役所

沖繩縣巡査父母看病歸省出願ノ際ハ其警察署分署ノ証明ヲ要シ又看病歸省若クハ自己疾病轉地療養等ノ途次正當事故ニ依リ期日歸任シ能ハサル場合ハ其地警察官吏又ハ區役所戸長役場ノ証明ヲ得セシムル事ニ規定候旨ニテ出願者有之節証明書付與ノ義本年二月廿二日付ヲ以テ同縣知事ヨリ照會越候條若シ該出願者有之候ハヽ右照會ノ通リ取計フヘシ

○訓第六十六號　三月十九日

監獄署
集治監
札幌農學校
郡區役所

廿五事度以降經費豫算ノ目的ニ反セサル費途ノ爲メ各節流用ハ經伺ニ及ハス候條流用濟明治二十三年六月十四日訓令號外流用計算書々式ニ準據シ其都度申報スヘシ

○第六十九號　三月廿一日

根室外九郡役所

根室本金庫七飯支金庫岩内支金庫ニ於テ保管スル出納官吏身元保証金代用公債證書ノ出納及現品檢査擧行之儀ニ付今般別紙第五二九號ノ通大藏大臣ヨリ嘱托セラレ候條本月十日訓第五十號ヲ以相達候條金庫檢査員ニ於テ金庫檢査ト共ニ檢査擧行ノ上本長官ニ申出ッヘシ

（別　紙）

第五二九號

明治二十三年大藏省訓令第十六號ニ依リ本支金庫ニ於テ保管スル出納官吏身元保證金ノ代用公債證書ノ出納及現品ノ檢査ヲ擧行スヘクニ付右檢査ノ事務ヲ特ニ委嘱候間本月二日付第四七〇號ヲ以テ相達置候金庫檢査員ニ於テ金庫檢査ト共ニ左ノ順序ニ依リ執行シ其旨本大臣ヘ報告セシムヘシ

明治二十五年三月十二日

北海道廳

一　公債證書檢査ノ方法ハ金庫ヨリ別紙（別紙ハ署ス）書式ノ計算並ニ其寫ヲ徴シ其計算書ノ初頭起日ヨリ本年三月三十一日迄出納高並ニ本年三月三十一日ノ現在高ヲ書留簿及証憑ニ對査シ然ル上現在高ヲ現品ニ對査シ相違ナキヲ確認スヘシ

但本文証憑トハ出ニアッテハ拂戻濟保管証書（甲乙號トモ）納ニアッテハ出納官吏ヨリ差出シタル預入ニ係ル書面ナリ

大藏大臣伯爵松方正義

一　前項ノ順序ニ依リ檢査ヲ了シ出納高及現品ニ相違ナキコトヲ確認シタルトキハ計算書ニ式ノ如ク証明ヲ與ヘ且寫ト割印ノ上計算書ハ金庫ニ交付シ其寫ハ報告ト共ニ本大臣ヘ提出スヘシ

一　公債證書ノ檢査ヲ要スル金庫及計算初頭起日左ノ如シ

根室本金庫	廿四年九月五日
岩内支金庫	廿五年二月廿三日
七飯支金庫	仝　二月十七日

○訓第七十號　三月廿一日

各通　集治監　空知分監

（市來知）（月形）支金庫檢査ニ係ル定期檢査擧行ニ付右檢査ノ事務別紙第四七〇號及電報寫ノ通リ大藏大臣ヨリ嘱托セラレ候條檢査擧行ノ上本長官ニ申出ッヘシ（別紙ハ訓第五十號ノ別紙ト同文）

○訓第七十八號　三月三十日

函館商業學校

明治二十五年二月十八日付上申函館博物場第一館保管方自今其校ヘ委任ス

○訓第七十九號　三月三十日

函館區役所

函館博物場第一館今般商業學校ヘ管理委任變換候ニ付同校ヘ引繼クヘシ

各通　龜田外三郡役所
岩内外一郡役所

明治二十五年九月十九日印刷
明治二十五年九月二十日出版

北海道廳

定價 金三十五錢

發行者 北海道石狩國札幌區南一條西二丁目一番地 前野長發

印刷者 北海道石狩國札幌區大通西三丁目六番地 札幌活版印刷所 阿部宇之八

北海道廳布令全書

明治二十五年自四月至六月

第貳號

北海道廳

北海道廳布令全書

明治二十五年

凡例

一本書ハ廳令訓令告示告諭ヲ分輯シ三ケ月毎ニ一回刊行シ一年分四回ニシテ終ル

一公文中更改補正ニ係ルモノハ參照若シクハ事由ヲ附記ス又別紙別冊等ノ浩瀚ナルモノハ之ヲ畧シ其由ヲ文下ニ註記ス

一特別訓令中內訓若シクハ事ノ一時ニ止ルモノハ概ヲ省畧ニ從フ

一本書ハ一年ノ終ニ至リ更ニ類ヲ分チテ編綴スルニ便シ第二號以下卷首ニ書名年號及布令ノ種類ヲ揭記セス

第十七號　四月二十二日　電氣營業取締規則中改正　二二丁
第十八號　五月七日　函館公園內水產陳列場入場券料金五錢徵收　仝
第十九號　六月四日　明治廿二年四月廳令第二十七號（徵兵參事員ノ職務）改正　仝
第二十號　六月十日　區町村備荒基本金整理公債證書ト交換及保管　仝
第二十一號　六月十八日　新ニ昆布採收ノ願ハ七國ヲ限リ當分許可セス　二四丁
第二十二號　六月二十五日　忍路郡壙谷村ヲ小樽警察署ノ直轄トス　仝

第二十二號	四月五日	明治二十年四月訓令第二十號（租稅表報告表調理順序改定）廢止	三一丁
第二十三號	四月五日	免租年期中ノ土地取調樣式並ニ差出期限	全
第二十四號	四月六日	約束郵便物發送報告期限	三二丁
第二十五號	四月十四日	諸稅則違犯者處分表式及差出期限	三四丁
第二十六號	四月十四日	度量衡法施行ニ付免許出願手續	三五丁
第二十七號	四月十五日	稅則違犯者告發報告樣式	三八丁
第二十八號	四月十五日	明治廿四年十二月訓令第八十六號（國稅賦課現計書及報告樣式中）廢止	三九丁
第二十九號	四月十六日	明治廿五年度歲入科目ヲ定ム	全
第三十號	四月十六日	尋常師範學校生徒學資支給方法	四〇丁
第三十一號	四月二十七日	明治二十四年四月訓令第三十六號中（特別文具）追加	四四丁
第三十二號	五月四日	明治二十三年十月訓令第七十四號中（租稅調定ニ關スル證憑書類調理順序）更正	四六丁
第三十三號	五月十一日	水產陳列場入場券料整理科目	五一丁
第三十四號	六月十四日	諸貸付金收入仕譯書々式	五二丁
第三十五號	六月二十二日	鑛業稅及鑛區稅徵收方	五三丁
第三十六號	六月二十三日	明治二十年十二月訓令第百四十三號（內國稅統計臺帳調製規則）廢止	五六丁
第三十七號	六月二十五日	廿四年度外務省主管歲入計算書ノ下檢查ヲ當廳ヘ委任	全

第二十四號　四月二日　古宇郡興志内村神惠内村間山道里程ヲ定ム　一七丁
第二十五號　四月二日　室蘭本町通字（ナイナチシ）ヲ娼妓貸座敷營業免許地トス　仝
第二十六號　四月七日　印紙類賣捌所配置ヲ改ム　仝
第二十七號　四月二十二日　藥用阿片賣買免許人名　二三丁
第二十八號　四月二十二日　東京神田區役所戸籍簿燒失ニ付届出方　仝
第二十九號　四月二十三日　巡査配置請願手續　仝
第三十號　四月二十九日　十勝原野區畫割測量中土地賣貸中止　二四丁
第三十一號　四月二十九日　明治廿五年一月告示第五號別冊水產稅額表中更正　二五丁
外　五月五日　廳令訓令告示ハ姑ク北門新報ニ掲クルヲ公布式トス　仝
第三十二號　五月七日　札幌警察署燒失ニ付元工業事務所構内ニ於テ事務取扱フ　仝
第三十三號　五月十一日　明治廿五年四月告示第二十六號印紙類賣捌箇所改正　仝
第三十四號　五月十四日　人馬車繼立所設置箇所ヘ常呂郡鐙弗村字ワッカ驛追加　二六丁
第三十五號　五月十四日　北海道物產共進會事務所ヲ中嶋遊園地内ニ置ク　仝
第三十六號　五月二十一日　群馬縣下神川村役場燒失ニ付戸籍届出方　仝
第三十七號　五月二十四日　石狩國上川郡ノ内字近文雨紛原野土地賣貸中止　仝
第三十八號　五月三十一日　廳令訓令告示等ハ北海道毎日新聞紙ニ掲載スルヲ公布式ト定ム　二七丁
第三十九號　六月一日　札幌警察署所屬旭川分署開廳　仝
第四十號　六月九日　石狩國上川郡神居旭川兩村市街豫定地賣貸停止　仝

第四十一號　六月十日　印紙類賣捌所配置及增加　仝
第四十二號　六月十七日　師範學校生徒募集　仝
第四十三號　六月二十四日　北米合衆國ヘ渡航者注意方　仝

北海道廳布令全書目錄

明治廿五年

告諭

第一號　五月十五日　札幌火災後家屋再築方注意　一丁
第二號　五月二十八日　仝上ニ付厠圍構造等衛生上注意　仝
第三號　六月四日　害虫驅除豫防方法　三丁

第八十號	四月一日	巡査配置定員改定	一九丁		
第八十一號	四月一日	罰俸取扱方	二〇丁		
第八十二號	四月一日	集治監官吏ノ內官舍居住	全一丁		
第八十四號	四月一日	函館區役所ヘ測候所及派出所等物品ノ出納ヲ委任ス	二一丁		
第八十五號	四月一日	小樽郡役所ヘ同上	全		
第八十六號	四月一日	檜山郡役所ヘ同上	全		
第八十七號	四月一日	室蘭郡役所ヘ同上	全		
第八十八號	四月一日	浦河郡役所ヘ同上	全		
第八十九號	四月一日	釧路郡役所ヘ同上	二二丁		
第九十號	四月一日	北海道集治監釧路分監ヘ同上	全		
第九十一號	四月一日	根室郡役所ヘ同上	全		
第九十二號	四月一日	增毛郡役所ヘ同上	二三丁		
第九十三號	四月一日	壽都郡役所ヘ同上	全		
第九十四號	四月一日	岩內郡役所ヘ同上	全		
第九十五號	四月二日	松前郡役所ヘ同上	全		
第九十六號	四月一日	龜田郡役所ヘ同上	全		
第九十七號	四月一日	網走郡役所ヘ同上	二四丁		
第九十八號	四月一日	宗谷郡役所ヘ同上	全		
第九十九號	四月一日	紗那郡役所ヘ同上	全		

第百三號	四月十一日	警察職務規程	二四丁
第百五號	四月十二日	租稅外諸收入收納事務ヲ師範學校ヘ委任	四〇丁
第百十六號	四月二十二日	巡査配置請願手續心得	仝
第百二十三號	四月二十九日	札幌郡區役所ヘ測候所物品ノ出納ヲ委任ス	四三丁
第百二十四號	四月二十九日	函館博物場ヲ商品陳列所ト改稱函館商業學校附屬トス	仝
第百三十號	五月十日	醫術開業並藥劑師試驗手數料豫定計算書進達方	仝
第百三十五號	五月二十日	經費仕拂命令濟額內譯報告書差出期限改正	四四丁
第百三十六號	五月十九日	山野火ノ豫防注意	四五丁
第百三十七號	五月二十日	郵送訴訟書類ヲ受クヘキ者不在ノ場合留置方	仝
第百四十五號	五月二十八日	檜山郡江差新地町貸座敷營業免許地取廣	四六丁
第百四十六號	五月三十一日	根室本金庫網走派出所雜部保管金及爲換納金取扱方	仝
第百四十七號	六月三日	願書其他ノ書類ニ貼付セシ登記印紙事件結了ノ時消印方	四七丁
第百四十九號	六月一日	出納官吏檢查規程ニ據リ檢查員派出ノ節關係書類請求方	仝
第百五十四號	六月七日	歲出豫算額及仕拂額等報告書式	四八丁
第百五十五號	六月七日	出納官吏身元保証金ノ免除ニ係ル保証人資產其他届出方	五〇丁
第百五十九號	六月十四日	外國人ヨリ徵收スル銃獵稅整理ノ科目	仝
第百六十號	六月十四日	學校教員恩給ニ關スル事務取扱方	五一丁
第百六十四號	六月二十七日	函館區外四郡戶數割稅賦課額	仝

○廳令第十七號　四月二十二日

明治二十五年三月北海道廳令第八號電氣營業取締規則第十六條但書左ノ通改正ス

第十六條

但需用家ヘノ引込線ニシテ當廳ノ許可ヲ得タルモノハ此限ニアラス

（參照）

廳令第八號（明治二十五年三月）抄錄

第十六條

但需用家ヘノ引込線ハ此限ニアラス

○廳令第十八號　五月七日

當廳所管函館公園內水產陳列場入場券料一枚金五厘ヲ徵收ス

○廳令第十九號　六月四日

明治二十二年四月北海道廳令第二十七號左ノ通改正ス

旅管徵兵參事員ノ職務ハ北海道廳書記官大隊區徵兵參事員ノ職務ハ郡區長之ヲ行フ

（參照）

廳令第二十七號（明治二十二年四月）

府縣徵兵參事員ノ職務ハ理事官郡市徵兵參事員ノ職務ハ郡區長之ヲ行フ

○廳令第二十號　六月十日

區町村備荒基本金ハ郵便貯金條例第七條又ハ明治二十三年法律第七十五號第二條ニ依リ區長戶長ハ區會ノ評決又ハ町村總代人一致ノ意見ヲ以テ整理公債證書ト交換ヲ請求スルコトヲ得

但交換シタル公債證書ハ郵便貯金預所又ハ大藏省預金局ノ保管ヲ請フヘシ

○廳令第二十一號　六月十八日

左ノ國郡ニ於テ新規ニ係ル昆布採收願ハ當分之ヲ許可セス

渡嶋國ノ內上磯郡　膽振國ノ內室蘭幌別二郡

日高國一圓　十勝國ノ內廣尾十勝二郡

釧路國ノ內白糠釧路厚岸三郡　根室國ノ內花咲郡

千嶋國ノ內國後郡

○廳令第二十二號　六月二十五日

小樽警察署所屬余市分署所轄內後志國忍路郡塩谷村ヲ小樽警察署ノ直轄トナス

○訓令第二十二號　四月五日

明治二十年四月當廳訓令第二十號ヲ廢ス

（參照）

明治二十年四月訓令第二十號ハ租稅表及報告表調理順序改定ノ件ナリ

○訓令第二十三號　四月五日

免租年期及開墾鍬下年期中ノ土地ハ每年十二月末日現在ヲ取調左ノ樣式ニ依リ翌年二月十五日限リ當廳ヘ差出スヘシ

但明治二十四年分ハ本年四月三十日限リ送付スヘシ

明治何年十二月三十一日現在何々反別

郡區役所

郡區	何郡				
年期／地目	田	畑	何々	計	
、、、、、					
、、、、、					
、、、、、					
、、、、、					
、、、、、					
、、、、、					
、、、、、					
、、、、、					
、、、、、					
何年ヨリ何年マテ					何ケ年計

何區			計			
畑	何々	計	田	畑	何々	計

凡例

本表ハ開墾除租年期地、明治二十二年法律第十八號前段及ヒ後段免租年期地、明治二十三年法律第七十九號免租年期地、荒地免租年期地、新開免租年期地、開墾鍬下年期地、中ノ各別ニ調製シ期明ノ順序ニヨリ下欄ヨリ記載スルモノトス

反別ハ數字ヲ以テ記載シ千位町位ニ各、點ヲ付シ市街宅地ノ合勺ハ歩位ノ左側ニ記載スルモノトス

開墾除租年期ノ起年ヲ異ニシ年期滿限ノ同シキモノハ起年ヲ記載スルニ及ハス

内務部
警察部

○訓令第二十四號　四月六日

地方約束郵便手續ニ依リ發送セシ郵便物ハ一ケ月毎ニ取纏メ左ノ樣式ニ依リ翌月十日マテニ内務部ニ報告スヘシ

明治何年何月中發送約束郵便物報告

種別	個數	實際重量
第一種		
第二種		
第三種		
第四種		
合計		

（用紙半紙罫）

右報告ス

明治何年何月何日

内務部

財務部
監獄署
集治監
札幌農學校
郡區役所
警察署
尋常師範學校
函館商業學校

廳　衙　名

（凡例）

一　本廳内ヨリ發送セシモノハ長官々房ニ於テ調査報告スルモノトス

二　本廳各課ノ派出所及測候所種畜場等又ハ各課ノ出張員ヨリ發送セシモノハ主管ノ各課ニ於テ調査報告スルモノトス

三　監獄支署集治監分監警察分署ヨリ發送セシモノハ各本署監、戸長役場ヨリ發送セシモノハ郡役所ニ於テ取纒メ併算スルモノトス

四　報告スヘキ事項ナキトキハ期限内ニ其旨ヲ内務部ニ通知スヘシ

○訓令第二十五號　四月十四日

警察署

諸税則違犯者違警罪ニ係ル者處分表左ノ書式ニ倣ヒ調製シ翌月十日限差出スヘシ

但明治二十一年一月當廳訓令第十號ハ廢止ス

諸税則違犯者處分表

事實 違犯ノ條項	適條	科料	言渡月日	被告人住所身分職業氏名
何々証書（帳簿）ニ印紙貼用セス証券印税規則第二條	第十九條	○、二〇〇	何月何日	何國何郡區何町村何番地士族（平民）何業何ノ某
〃〃〃〃〃〃〃〃〃〃〃〃	〃〃〃	〃〃〃	〃〃〃	〃〃〃〃〃〃〃〃〃〃〃〃
何々ノ件	無罪			〃〃〃〃〃〃〃〃〃〃〃〃

右報告候也

明治　年　月　日

北海道廳財務部宛

何警察署（分署）印

（參照）

明治二十一年一月訓令第十號ハ諸税則違犯者通報ノ件ナリ

郡區役所

○訓令第二十六號　四月十四日

明治二十六年一月ヨリ度量衡法施行ニ付新タニ度量衡器ノ製作修覆若クハ販賣ノ免許ヲ得ントスル者又ハ從來同器製作若クハ賣捌ノ免許ヲ受タル者其營業ヲ繼續セントスルトキハ明治二十四年三月法律第三號同年八月勅令第百七十七號仝年八月農商務省令第十一號ニ依リ出願ノ手續ヲ爲サシムヘシ

（參照）

法律第三號　（明治二十四年三月）抄錄

第八條　度量衡器ヲ製作シ修覆シ若ハ販賣セント欲スル者ハ地方長官ヲ經由シ農商務大臣ニ願出免許ヲ受クヘシ

製作ノ免許ヲ得タル者ハ修覆及販賣ヲナスコトヲ得免許ニ關スル年限、身元保証金其ノ他必要ナル制限ハ勅令ヲ以テ之ヲ定ム

第十八條　度量衡器ノ製作ニ限リ本法施行前六箇月以内ニ之ヲ免許スルコトヲ得此ノ場合ニ於テハ本法中製作ニ關スル條項ハ之ヲ適用ス

第十九條　從來度量衡製作及賣捌ノ免許ヲ受ケタル者ハ更ニ免許ヲ受クルコトヲ要セス本法ノ規定ニ從ヒ其ノ營業ヲ繼續スルコトヲ得

勅令第百七十七號（明治二十四年八月）抄錄

第六條　度量衡器ノ製作、修覆又ハ販賣ヲ願出ル者ハ其願書ニ左ノ事項ヲ詳記シタル營業ノ設計書ヲ添ヘ地方長官ヲ經由シ農商務大臣ニ差出スヘシ

製作、修覆ヲ願出ル者

一　製作場修覆場ノ位置及構造

二　製作、修覆セントスル度量衡器ノ種類形狀及物質

三　資本金

四　製作、修覆ニ使用スヘキ技師職工ノ員數及其ノ職業別並ニ諸器械ノ種類

販賣ヲ願出ル者及製作者ニシテ販賣ヲ兼ヌル者

一　販賣所ノ位置及構造

二　販賣セントスル度量衡器ノ種類形狀及物質

三　資本金

四　販賣セントスル度量衡器ノ製作者、修覆者又ハ輸入者ノ住所姓名及營業所

農商務大臣前項營業ノ設計ヲ不適當ト認ムルトキハ其願書ヲ却下スヘシ

第八條　度量衡器ノ製作、修覆又ハ販賣ノ免許ヲ受クル者ハ左ノ免許料ヲ納ムヘシ

度器量器又ハ衡器ノ製作　金拾五圓

度器量器又ハ衡器ノ修覆　金拾貳圓

度器量器又ハ衡器ノ販賣　金五　圓

第十一條　度量衡器ノ製作、修覆又ハ販賣ノ免許ヲ受ケタル者ハ左ノ身元保證金ヲ納ムヘシ

度器製作　金三百圓

量器製作　金三百圓

衡器製作

木材、象牙、骨製桿秤　金三百圓

天秤、分銅、臺秤及金屬製桿秤　金五百圓

度器修覆　金二百圓

量器修覆　金二百圓

衡器修覆

木材、象牙、骨製桿秤　金二百圓

天秤、分銅、臺秤及金屬製桿秤　金三百圓

度器販賣　金百　圓

量器販賣　金百　圓

衡器販賣　金百　圓

農商務省令第十一號（明治二十四年八月）抄錄

第三十三條　度量衡器ノ製作、修覆若クハ販賣ノ免許ヲ受ケントスル者ハ其願書ニ明治二十四年勅令第百七十七號第六條ノ設計書ヲ添ヘ地方長官ヲ經由シ農商務大臣ニ差出スヘシ

但シ輸入販賣ノ免許ヲ受ケントスル者ハ其旨ヲ願書ニ記スヘシ

第四十二條　從來度量衡製作若クハ賣捌ノ免許ヲ受ケタル者其ノ營業ヲ繼續セントスルトキハ明治二十五年九月三十日マテニ明治二十四年勅令第百七十七號第六條ニ定ムル設計書ヲ添ヘ地方長官ヲ經由シ農商務大臣ニ届出繼續免許狀ヲ受クヘシ

繼續營業者ハ第三十七條ノ手續ニ依リ繼續免許狀下付ノ日ヨリ三十日以内ニ身元保証金ヲ納ムヘシ前二項ノ期限内ニ届出及身元保証金ノ納入ヲナサヽル者ハ其ノ營業ヲ繼續スルコトヲ得ス

○訓令第二十七號　　四月十五日

税則違犯者ヲ告發シタルトキハ左記ノ樣式ニヨリ毎一ケ月分翌月十日限リ財務部長ヘ報告スヘシ

但明治二十一年月五當廳訓令第四十九號ハ廢止ス

郡區役所

明治何年何月中諸税則違犯者告發報告

區別	犯由	告發月日	被告人住所氏名
酒造税	犯罪ノ事實犯罪ノ條項及其適條等ヲ明記スヘシ	月　日	郡區町村名　氏名
煙草税			
何税			

右報告候也

郡長氏名

明治　年　月　日

財務部長宛

一檢查事務戸長ヘ分任ノ地ニシテ戸長ニ於テ告發ヲ爲シタルモノハ毎月取纏メ本表ヘ記入スヘシ

一犯由欄内ニハ縱令ハ酒造ナレハ何々ノ際清酒又ハ何酒何石隱蔽若クハ密造ヲ發顯シ税則第何條違犯又ハ何々ト詳細其顚末ヲ明記スヘシ但記入ノ事項多キトキハ別紙ニ認ムルモ妨ケナシ

（參照）

明治二十一年五月訓令第四十九號ハ税則違犯者報告方ノ件ナリ

郡區役所

○訓令第二十八號　　四月十五日

明治二十四年月十二當廳訓令第八十六號國税賦課現計書及ヒ報告表樣式中乙第五號樣式ヲ廢止ス

○訓令第二十九號　　四月十六日

内務部
財務部
監獄署
集治監
札幌農學校
郡區役所

明治二十五年度歳入科目別冊ノ通定メラル
但別冊ハ別ニ財務部ヨリ送付ス（別冊ハ署ス）
右訓令ス

○訓令第三十號　　四月十六日

戸長役場
尋常師範學校

其校生徒學資支給方法別紙ノ通定ム

（別紙）

北海道尋常師範學校生徒學資支給方法

一金八拾六圓貳拾參錢五厘　初年生一人ニ就キ學資支給高
一金七拾壹圓六拾錢七厘　二年生同上
一金七拾壹圓七拾參錢五厘　三年生同上
一金七拾貳圓六拾錢五厘　四年生同上

内譯

品目	數量	價格	備考
被服			
多絨服	一組	五二五〇	
冬紺小倉服	一	二七〇〇	初年生ニ限リ支給ス
夏白小倉服	一	一七〇〇	初年生ニ限リ二組ヲ支給ス
冬襦袢下袴	一	一一〇〇	同上
夏襦袢下袴	一	五〇〇	同上
外套頭巾附	一	五〇〇	初年生ニ限リ支給ス
帽子	一	八〇〇	同上
短靴	一	一五〇〇	二年生ニ限リ二足ヲ支給ス
長靴	一	三〇〇〇	二年生ニハ支給セス
靴下	一ヶ月二足 二四	一四四〇	
脚胖	一	三〇〇	
胴着	二	七〇〇	初年生ニ限リ支給ス
食物			
食費	三百六十五日	三七二三〇	一日一人十錢二厘ノ積算
雜品			

日用品

水筆	本 二	二二〇	
習字筆	一一	三三〇	初年二年生ニ限リ支給ス
眞書筆	二三	四四〇	
畫用鉛筆	五、五	二七五	
常用鉛筆	二二	四四〇	
石筆	四	〇三二	
ペン尖	一一	一六五	初年生ニ限リ二倍ヲ支給ス
ペン軸	一	〇二五	
簿記用紙	一六、五	三三〇	四年生ニ限リ支給ス
常用半紙	四四	八八〇	
習字半紙	二三	四四〇	初年二年生ニ限リ支給ス
作文罫紙用	三、七	〇七四	同上
小判西洋紙	二三	五〇六〇	

半切紙	六六	五二八	初年二年生ニ限リ支給ス
書學紙	一六、五	三三〇	
吸取紙	二五	〇一三	初年生ニ限リ支給ス
墨汁	一	〇六二	
墨	三	一八〇	
英習字本	四	四〇〇	初年生ニ限リ支給ス
石油	七	七六〇	八十八ニテランプ二十五ケヲ使用シ一ケ年ニ壹鑵ト五分二厘ツヽヲ要ス
ランプ心	〇	〇一六	同上　一ケ月一本半ツヽ
マッチ	〇	〇一三	同上　一ケ月一ケツヽ
靴墨	三	一〇五	
蠟燭	二	〇六七	寢室八室一室ニ付一夜一本四分ノ一ツヽ十一ケ月ニテ一八分價

修理費其他

冬服	度 四	八〇〇	修理
夏服	度 一	〇二五	

靴	四	一〇〇〇	
外套		〇七五	
夏服	一度八	五六〇	洗濯
夏冬襦袢袴下	三六 二	二一六〇	
脚袢	四	〇八〇	
手當金	五二	五二〇〇	一週間手當
塊炭		五七〇	湯浴用一人分價
藥價		一二五	

○訓令第三十一號　四月二十七日

内務部
警察部
財務部
監獄署
集治監
札幌農學校
郡區役所

明治二十四年四月當廳訓令第三十六號特別文具中ヘ左ノ一項ヲ追加ス

一字消ゴム　製圖上特種ノモノ

（參照）訓令第三十六號（明治二十四年四月）抄錄

特別用文具

一	文鎭	製圖用特種ノモノ
一	コンパス	仝上
一	烏口	仝上
一	定木	雲形定木三角定木長定木等
一	尺度	比例尺測尺卷尺等
一	筆	製圖又ハ石版印刷上特種ノモノ及標木等大文字ヲ認メ用ノ類
一	墨	仝上
一	鉛筆	製圖上特種ノモノ
一	ペン先	仝上
一	インキ	製圖上特種ノモノ複寫版用

警察署
戸長役場
尋常師範學校
函館商業學校

○訓令第三十二號　五月四日

明治二十三年十月當廳訓令第七十四號租稅調定ニ關スル証憑書類調理順序中左ノ通更正ス

第一條　郡區長ハ第一號乃至第三號書式ニ依リ每會計年度租稅調定額明細書荒地及開墾鍬下年期地明細書過誤納額明細書二通ヲ調製シ每年度經過後五ケ月以內ニ當廳ニ送付スヘシ

第二條　二項

其提出ヲ要スルモノハ每年度豫メ當廳ニ於テ指定スルニヨリ札幌區役所及札幌外九郡役所ハ當廳ニ其他ノ各郡區役所ハ直ニ之ヲ會計檢查院ニ送付スヘシ

第三條　第六「低價年期明又ハ」ノ七字ヲ削除ス書式第一號中「北海道地租」ノ下括弧及其中ニ「田租」ノ二字ヲ追加シ「摘要」ノ下「田地」ノ二字ヲ削リ第一號第二號書式中「低價地」及「低價起返」ノ字ヲ削リ第一號第二號書式末尾「年月日」ノ下「北海道廳長官宛」ノ各七字ヲ刪除シ第二號書式ノ次ヘ別紙第三號過誤納額明細書々式ヲ追加ス

第三號書式

稅租度年何治明

書細明額納誤過

所役區郡

郡區役所

備考	額濟未戻下			額濟		
	厘 錢 圓			計		出支
				厘 錢 圓		厘 錢
	0			0		
	0			0		
	0			0		
	0			0		
	0			0		
	0			0		
	0			0		
	0			0		
	0			0		
	0			0		
	0			0		
	0			0		

一下戻濟額翌年度支出ノ區ニハ計算書提出ノ期マテニ本年度所屬過誤納額ニシテ翌年度諸拂戻金ヨリ支出濟ノ分ヲ掲ケヘシ

二本年度所屬ノ過誤納ハ翌年度八月迄ニ係ルモノヲ記載シ過年度所屬過誤納發見ノ分ハ本年度內ニ發見セシモノノミヲ提記スヘシ

三下戻未濟額ニ對シテハ備考ヘ其事由ヲ詳記スヘシ

但期滿免除ニ係ルモノアルトキハ其金額事由ヲ提出スルモノトス

摘要	過誤納額			下戻 本年度支出			下戻 翌年度		
	圓	錢	厘	圓	錢	厘	圓	錢	厘
何々（項）									
何々（目）									
第何期納税後荒地免除ニ由リ成	0			0			0		
第何期納税後石造免除ニ由リ廃棄	0			0			0		
何々	0			0			0		
計	0			0			0		
何々（目）	0			0			0		
何々	0			0			0		
何々	0			0			0		
計	0			0			0		
何項合計	0			0			0		
何々（項）									
何々（目）									
何々	0			0			0		
何々	0			0			0		
計	0			0			0		
何項合計	0			0			0		

備考

過誤納額			下戻濟額 本年度支出			下戻濟額 翌年度支出			下戻濟額 計			下戻未濟額		
圓	錢	厘	圓	錢	厘	圓	錢	厘	圓	錢	厘	圓	錢	厘
0			0			0			0			0		
0			0			0			0			0		
0			0			0			0			0		
0			0			0			0			0		
0			0			0			0			0		
0			0			0			0			0		
0			0			0			0			0		
0			0			0			0			0		
0			0			0			0			0		

摘要	
過年度ノ部	
何々（項）	
何々（目）	
下戻未濟前年度ヨリ越高	
何年度分過誤納發見	
何年度分過誤納發見	
計	
何々（目）	
何々	
何々	
計	
何項合計	
総計	

租稅過誤納額明細書面ノ通相違無之候也	
郡區長官氏名印	年何月何日

明治何年度

明治何

（參照）

訓令第七十四號（明治二十三年十月）抄錄

第一條　郡區長ハ第一號第二號書式ニ依リ毎會計年度租稅調定額明細書荒地低價地及開墾鍬下年期地明細書ヲ調製シ毎年度經過後四ケ月以内ニ之ヲ當廳ニ提出スヘシ

第二條　二項

其提出ヲ要スルモノハ毎年度豫メ當廳ニ於テ之ヲ指定ス

第三條

六　低價年期明又ハ荒地免租年期明ニ至リ原地目ニ復シ若クハ他ノ地目ニ變シタルモノアルトキハ地價檢定ニ係ル指令原議書

（以下樣式ハ畧ス）

○訓令第三十三號　五月十一日

内務部
財務部
監獄署
集治監

明治二十五年五月北海道廳令第十八號函館公園内水產陳列場入場券料ハ歲入經常部雜收入ノ款雜入ノ項中末位ニ水產陳列場入場券料ノ目ヲ設ケ整理スヘシ

○訓令第三十四號　六月十四日

諸貸付金ヲ收入シタルトキハ收入官吏ニ於テ左ノ書式ニ據リ仕譯書ヲ調製シ收入報告書ニ添付差出スヘシ

（書式）　用紙半紙罫

明治何年度何月分租稅外歲入雜種貸（繰換貸）收入仕譯書

何國何郡區何町村何番地

納入人何某

一金何程

但何々貸付ノ分（又ハ何々貸付高金何程明治何年ヨリ壹ケ年金何程宛何ケ年賦返納定ノ内何年分）（事由ハ詳細記入スヘシ）

右ノ通相違無之候也

何廳在勤

札幌農學校
郡區役所
戸長役場
尋常師範學校

年月日

長官宛

收入官吏官氏名

○訓令第三十五號　六月二十二日

鑛業條例實施ニ付鑛業稅及鑛區稅徵收方左ノ通心得ヘシ

一　郡區長ハ別冊樣式ニ倣ヒ鑛業稅及鑛區稅臺帳ヲ設ケ財務長ヨリ鑛業人ノ住所氏名納稅額等ノ通知ヲ受ケ之ヲ整理スヘシ

一　鑛業稅又ハ鑛區稅ヲ滯納スルモノアルトキハ其都度滯納者ノ住所氏名及稅目金額ヲ收入官吏ヨリ鑛山監督署長ヘ通知シ同時ニ財務長ヘ其寫書ヲ差出サシムヘシ

（別冊）

明治何年度ヨリ

鑛業稅臺帳

郡區役所

何郡（區）役所

稅率

鑛業製產物價格百分ノ一

納期

翌年三月三十一日限

廢業ノ年ニ係ルモノハ廢業ノ日ヨリ六十日以內

備考

一　鑛業人廢業セシトキハ廢業及其年月日ヲ事故欄内ニ朱記スヘシ
二　採掘權ノ賣買讓與若クハ鑛區ノ分合等鑛業人ノ異動ハ事故欄内ヘ事由及其年月日ヲ朱記シ別座ヘ移記スヘシ
三　滯納ニ關スル事項ハ事故欄内ニ摘記スヘシ
四　納稅代理人ヲ置クモノハ鑛業人住所氏名欄内鑛業人若クハ共同鑛業人總代ノ左傍ヘ其住所氏名ヲ記入シ其異動ハ掛紙ヲ爲シ之ヲ記スヘシ

明治何年度ヨリ

| 許可番號 | | |

○訓令第三十六號　六月二十三日

郡區役所

明治二十年月日北海道廳訓令第百四十三號內國稅統計臺帳調製規則ヲ廢ス

○訓令第三十七號　六月二十五日

郡區役所

當廳取扱ニ係ル二十四年度十一月迄ノ外務省主管歲入計算書ノ下檢查ハ當廳ヘ委任セラル

○告示第二十四號　四月二日

古宇郡興志內村神惠內村間山道里程左ノ通

興志內村　間三里六丁二十間

神惠內村

○告示第二十五號　四月　日

北海道膽振國室蘭郡室蘭本町通字（チイナチシ）ヲ以テ娼妓貸坐敷免許地ト定ム

○告示第二十六號　四月七日

印紙類賣捌所配置左ノ通改ム

但宗谷郡役所部內ノ內枝幸郡及紗那郡役所部內各郡ハ追テ告示ス

札幌區

南一條西一丁目一ケ所
南一條西三丁目一ケ所
南二條西一丁目一ケ所
南二條西四丁目一ケ所
南三條西二丁目一ケ所
南五條西四丁目一ケ所
南三條東一丁目一ケ所
北三條各町一ケ所
北五條各町一ケ所

函館區

東濱町一ケ所　大町一ケ所
惠比須町一ケ所　元町一ケ所
地藏町一ケ所　東川町一ケ所
辨天町一ケ所　西濱町一ケ所
若松町一ケ所

龜田郡

龜田村一ケ所　下湯川村一ケ所
石崎村一ケ所　戸井村一ケ所
尻岸內村一ケ所　七飯村一ケ所
大野村一ケ所　椴法花村一ケ所

上磯郡

茂邊地村一ケ所　木古內村一ケ所
知內村一ケ所　上磯村一ケ所

茅部郡

尾札部村一ケ所　臼尻村一ケ所
鹿部村一ケ所　砂原村一ケ所
森　村一ケ所　落部村一ケ所

山越郡

長万部村一ケ所　八雲村一ケ所

唐津內町二ケ所　松城町一ケ所
藏　町一ケ所　泊川町一ケ所

松前郡

江良町村一ケ所　吉岡村一ケ所
福嶋村一ケ所

檜山郡

佐平治町一ケ所　姥神町一ケ所
北新町一ケ所　中歌町一ケ所

上ノ國村一ケ所

石崎村一ケ所　俄虫村一ケ所
泊　村一ケ所
中茂尻町一ケ所　詰木石町一ケ所

爾志郡

乙部村一ケ所　熊石村一ケ所
相沼內村一ケ所　寄符村一ケ所
蚊柱村一ケ所

久遠郡

上古丹村一ケ所　太田村一ケ所
奥尻郡　釣掛村一ケ所　青苗村一ケ所
瀨棚郡　瀨棚村一ケ所　中歌村一ケ所
太櫓郡　太櫓村一ケ所
壽都郡　大磯町三ケ所
嶋牧郡　永豊村一ケ所
歌棄郡　潮路村一ケ所
磯谷郡　能津登村一ケ所
岩內郡　御鉾內町二ケ所　神惠內村一ケ所
古宇郡　泊　村一ケ所　入船町一ケ所
曙　町一ケ所

小樽郡〈港町一ケ所　堺町一ケ所
　朝里村一ケ所　錢函村一ケ所
高嶋郡　手宮町二ケ所　色内町一ケ所
忍路郡　忍路村一ケ所　桃内村一ケ所
余市郡　川村一ケ所　濱中町一ケ所
古平郡　濱町一ケ所　日司村一ケ所
美國郡　船澗村一ケ所　別苅村一ケ所
積丹郡　來岸村一ケ所　鬼鹿村一ケ所
增毛郡　辨天町一ケ所　燒尻村二ケ所
留萌郡　留萌村一ケ所　仙法志村一ケ所
苫前郡〈白志泊村一ケ所　沓形村一ケ所
　天賣村一ケ所
利尻郡〈鬼脇村三ケ所
　本泊村一ケ所
禮文郡　香深村一ケ所
宗谷郡　稚内村二ケ所
網走郡　北見町三ケ所
斜里郡　斜里村一ケ所

紋別郡〈紋別村一ケ所　湧別村一ケ所
　幌内村一ケ所
常呂郡　常呂村一ケ所
室蘭郡〈輪西村一ケ所　札幌通一ケ所
　元室蘭村一ケ所
幌別郡〈登別村一ケ所　鷲別村一ケ所
　幌別村一ケ所
虻田郡　虻田村一ケ所
有珠郡　西紋鑵村一ケ所
白老郡　白老村一ケ所
勇拂郡　苫小牧村一ケ所
三石郡　姨布村一ケ所　昆布森村一ケ所
浦河郡　浦河村一ケ所
様似郡　様似村一ケ所
幌泉郡　幌泉村一ケ所
靜内郡　下々方村一ケ所
沙流郡　門別村一ケ所
釧路郡　眞砂町三ケ所
廣尾郡　茂寄村一ケ所

十勝郡　大津村一ケ所
白糠郡　白糠村一ケ所
川上郡　熊牛村二ケ所
厚岸郡　太田村一ケ所
　　霧多布村一ケ所
根室郡　本　町四ケ所
　　綠　町一ケ所
　　和田村一ケ所
花咲郡　昆布盛村一ケ所
野付郡　別海村二ケ所
標津郡　標津村一ケ所
國後郡　泊　村一ケ所
石狩郡　親船町一ケ所
　　當別村一ケ所
厚田郡　厚田村一ケ所
濱益郡　茂生村一ケ所
上川郡　永山村一ケ所
札幌郡　豊平村一ケ所
　　江別村一ケ所

灣月町一ケ所
榊　町一ケ所
梅ケ枝町一ケ所
彌生町三ケ所

東沸村一ケ所
船場町一ケ所

古潭村一ケ所
群別村一ケ所

琴似村一ケ所

千歳郡　千歳村一ケ所
空知郡　岩見澤村二ケ所
　　瀧川村二ケ所
　　幾春別村一ケ所
樺戸郡　月形村一ケ所

市來知村一ケ所
幌內村一ケ所
奈江村一ケ所

檜山郡江差法華寺町二十六番地
矢木小三郎

◎告示第二十八號　四月二十二日

本年四月十日東京市神田區役所燒失ノ際全役所備置ノ出入寄留簿並ニ全區多町一丁目二丁目竪大工町塗師町旭町松下町平川町三崎町三丁目ニ係ル戸籍簿燒失ニ付同區在籍ノ者ニシテ現今北海道寄留ノ者ハ本年五月十日迄出寄留ノ旨同區長ヘ届出ヘク又多町一丁目外七ケ町在籍者ハ同時ニ人別届書差出スヘキ樣其向ヘ告達方照會アリ依テ無洩届出ヘシ

◎告示第二十九號　四月二十三日

巡査配置請願手續左之通改定ス

巡査配置請願手續

第一條　一町村又ハ數町村聯合若クハ一人又ハ數人聯合シテ巡査ノ配置ヲ請願セントスルモノハ其理由期限及ヒ巡査ノ員數配置ノ塲所署圖ヲ等ヲ記シ所轄警察署ヲ經由シ當廳ニ出願スヘシ

◎告示第二十七號　四月二十二日

左記ノ者藥用阿片賣買ヲ免許ス

第二條　請願巡査配置ノ期限ハ六ケ月以上ニアラサレハ之ヲ許サス

但漁業取締等其季節ニ限リアルモノハ六ケ月以内ト雖モ許可スルコトアルヘシ

第三條　請願巡査配置ノ許可ヲ受ケタルトキハ巡査派出所ヲ設置スヘシ

但派出所ノ構造及ヒ之ニ屬スル備品等ハ所轄警察署ノ指揮ヲ受クヘシ

第四條　請願滿期後仍ホ巡査ノ配置ヲ繼續出願セントスルモノハ一ケ月前ヲ以テ所轄警察署ヲ經由シ當廳ヘ出願スヘシ

第五條　請願巡査ニ係ル俸給以下旅費賄費被服費帶具費備品消耗品費及死傷手當滿年賜金賞與等總テ一切ノ費用ハ請願人ノ負擔トシ制規ノ定額アルモノヽ外ハ實費ヲ以テ徵收ス

第六條　前項經費ハ所轄警察署ノ指揮ヲ受ケ概豫算ヲナシ月額若クハ年額ヲ以テ其地郡區役所ニ前納スヘシ其不足及剩餘金ハ該警察署ニ於テ臨時又ハ年度末精算ヲナシ不足アレハ追徵シ剩餘アレハ返付スルモノトス

（參照）

告示第二十二號（明治二十四年八月）抄錄

巡査請願手續

一　巡査ノ派出ヲ請願スル者ハ巡査ノ員數派出ノ場所及期限ヲ詳記シタル願書ヲ所轄警察署ニ差出ス可シ

二　請願巡査ニ係ル一切ノ費用及其詰所ノ需用品等ハ警察署ノ指定ニ依リ納付スヘシ

○告示第三十號　四月二十九日

左記ノ個所ハ區畫割測量ヲ了スル迄土地賣貸ヲ中止ス

但本年四月二十九日迄地理課釧路派出所ニ於テ願書受理シタルモノハ此限ニアラス

一　十勝國十勝郡中川郡ノ內十勝川沿岸左右山麓迄

一　同國河西郡河東郡ノ內十勝川沿岸右四千六百間左三千六百間以內

一　同國上川郡ノ內十勝川右岸山麓迄左岸三千六百間以內

○告示第三十一號　四月二十九日

明治二十五年一月當廳告示第五號別冊北海道水產稅額表中左ノ通更正ス

營業人組合	品名		稅額	產出石數	價格
苫前	燒尻	乾鮑	四一四、〇一一圓	一六一、二六〇石	八、二八〇、二二一圓
		計	五、〇七三、六九七	一八、一一一、一〇九	一〇一、四七三、九五五
	苫前	乾鮑ノ項目ヲ削除ス			
	計		八、六七九、五二八	三一、八二〇、六九〇	一七三、五九〇、五七五

○告示號外　五月五日

北海道廳訓令告示ハ當分ノ內北門新報ニ揭載スルヲ以テ公布式ト定ム

○告示第三十二號　五月七日

札幌警察署燒失ニ付當分ノ內札幌區北一條東二丁目元工業事務所構內ニ於テ事務取扱ハシム

○告示第三十三號　五月十一日

明治二十五年四月當廳告示第二十六號印紙類賣捌所配置高嶋郡色內町「二箇所」ヲ「三箇所」ニ松前郡「藏町」ヲ「橫町」ト改ム

○告示第三十四號　五月十四日

明治二十一年四月北海道廳告示第三十三號人馬車繼立所設置箇所ヘ常呂郡鑑沸村字ワッカ驛ヲ追加シ隣驛里程左ノ通

湧別村間　五里二丁

鑑沸村字ワッカ間　五里十八丁六間四尺

仝　呂村間　五里

常　○告示第三十五號　五月十四日

明治二十四年三北海道廳告示第六號北海道物產共進會事務所本月十六日ヨリ札幌區字中嶋遊園地内ニ置ク

但該會ニ關スル往復文書ハ直ニ事務所ヘ發送スヘシ

○告示第三十六號　五月廿一日

群馬縣下南甘樂郡役所及仝郡神川村役場本年四月火災ニ罹リ戸籍簿並關係書類悉皆燒失シ更ニ戸籍簿編製ニ付右神川村在籍者ニシテ本道寄留ノモノハ十九年內務省訓令第二十號戸籍登記書式ニ據リ必要ノ事項及寄留年月日ヲ記シ本年六月十日迄該村役場ヘ屆出ツ可キ樣告達方同縣廳ヨリ照會アリ依テ無洩屆出ヘシ

○告示第三十七號　五月二十四日

左記ノ箇所ハ本日迄ニ貸下許可指令濟ノモノヲ除クノ外土地賣貸ヲ中止ス

一　石狩國上川郡ノ內字近文雨紛區劃割ノ場所

○告示第三十八號　五月三十一日

本月五日告示號外ヲ以テ當廳令告示ハ當分ノ內北門新報ニ揭載セシメ候處自今北海道每日新聞紙ニ揭載スルヲ以テ公布式ト定ム

○告示第三十九號　六月一日

札幌警察署所屬旭川分署來ル六月三日ヨリ開廳ス

○告示第四十號　六月九日

石狩國上川郡神居村旭川村市街豫定地ハ自今賣貸ヲ停止ス

○告示第四十一號　六月十日

明治二十五年四月北海道廳告示第二十六號但書宗谷郡役所部內枝幸郡及紗那郡役所部內印紙類賣捌所左ノ通配置シ且告前郡ヘ「力書村一箇所」ヲ加フ

枝幸郡　枝幸村一箇所

紗那郡　紗那村一箇所　留別村一箇所

振別郡　振別村一箇所

○告示第四十二號　六月十七日

北海道尋常師範學校ニ於テ一年生九名欠員ニ付試驗ノ上入學ヲ許ス志願ノ者ハ前以テ願書及履歷書差出シ來ル七月十五日午前八時同校ヘ出頭スヘシ

○告示第四十三號　六月二十四日

北米合衆國ニ於テ千八百八十五年二月廿六日外國人契約勞働者移住禁止條例ナル者ヲ發布シ右ニ違犯ノ徒ハ何國人ニ不拘上陸ヲ拒絕ノ制規ニ有之又客年三月十三日該條例追加條例ヲ制定シ契約勞

働者ノ移住禁止ヲ一層嚴重施行ノ處本邦ヨリ渡米スル者陸續相踵キ本年四月十三日横濱發ノ英國
汽船「ベルタツク」號ニ乘込タル渡米者中桑港到着檢査ニ由リ條例違犯ノ廉ヲ以テ上陸ヲ拒絶セラ
レ空シク歸國シタル者廿六名猶一層嚴重ナル檢査ヲ施行シ違犯者ヲ送還セントスルノ狀況ニ有之
必竟スルニ渡米者カ未タ善ク該條例ノ何物タルヲ知ラザルニ基因スルモノト雖モ其弊ヤ單ニ其身
上陸ヲ拒マルヽノ不幸ニ陷リ莫大ノ旅費ヲ失ヒ進退ニ窮スルノミナラス終ニハ帝國ノ名譽ヲ毀傷
スルニ至ルノ虞ナシトセサル旨ニテ其筋ヨリ達ノ次第有之普ク熟知ヲ要スルモノハ千八百八十五
年制定ノ條例（客年六月廿九日官報）及客年制定ノ追加條例（客年六月十六日官報）ニアリ今其要領
ヲ擧クレハ白痴癲癇及貧困者若クハ公共ノ扶助ヲ受クルノ虞アル者嫌惡スヘキ疾病又ハ危險ナル
傳染病者重罪又ハ破廉恥罪ノ宣告ヲ受ケタル者ヲ始メ或ハ直接間接ニ契約ヲ結ヒ一定ノ給料又ハ
就役ノ場所ヲ定メ或ハ豫約ヲ爲シ或ハ書面口答ノ勸誘ニ依リ渡米シタル者ハ契約移住者ニ該當ス
ヘキモノト認定シ上陸ヲ禁セラルヽコト等ニ候條自今渡米ヲ企圖スルモノハ尚一層前述ノ條例ヲ
熟讀了知シ苟モ他ノ勸誘等ニ依リ漠然渡航ヲ企テ一身ノ不幸ハ勿論我國体ニ關係ヲ來スカ如キ不
都合無之樣深ク注意致スヘシ

北海道廳布令全書

明治二十五年

○告諭

○告諭第一號　五月十五日

本月四日ノ大火ハ實ニ札幌市街創設以來未曾有ノ大災トス其發スルヤ南三條ニ起リテ二條一條ニ
及ヒ二條一條ヨリ北一條二條三條ノ數家ヲ延燒セリ災ニ罹ル者八百八十餘
戸是皆大廈巨屋校舍官衙等孰レモ巨貲ヲ以テ經營スル處而シテ不幸一朝烏有ニ歸シ一物ヲ殘サズ
其慘狀果シテ如何ヅヤ蓋今回ノ災タル風力强暴火勢猛烈防クニ由ナシト雖モ飜ツテ其構造ヲ視レ
ハ概ネ木造柾葺ノ屋舍ニシテ瓦石金屬等不燃質物ノ築造ニ乏シキガ爲メ自ラ飛焰流燻ヲ防グニ由
ナカラシムルニ因ラズンハアラス抑々本道開始ノ際ニ當テハ水陸運輸ノ便未タ開ケズ商工ノ業未
タ具ハラズ是ヲ以テ諸事草創百年ノ計ヲナスニ遑アラザリシヤ知ルベキナリ今ヤ運輸ノ路大ニ開
ケ工商ノ業亦備ハル此時ニ當テ警戒豫防ニ留意スルナクンバ他日復ビ一炬焦土ノ不幸ヲ演スル亦
測ルベカラズ豈懼レザルベケンヤ夫今回罹災ノ地ハ實ニ札幌市街ノ首腦ニシテ最モ商業繁盛ノ要
所タリ故ニ家屋ヲ再築スルニ方リ各自深ク注意ヲ加ヘ可成瓦石金屬等不燃質物ヲ擇ンデ堅牢防火
ノ構造ヲナシ勉メテ百年ノ長計ヲ立テ永ク全市ノ保全ヲ圖ルベシ

○告諭第二號　五月二十八日

本月四日札幌市街燒失跡家屋再築ニ係ル注意ハ曩ニ既ニ之ヲ告諭セリ今此ノ再築ニ隨伴シテ各自

保健上衛生ノ最大必要ナルモノハ厠圂及下水ノ構造是ナリ近年虎列剌ノ劇毒頻リニ府縣ニ發シ延テ本道ヲ襲ヒ客歲發生ノ天然痘ハ疾クニ函館ヲ經テ目下小樽增毛宗谷ノ地方ニ散蔓セリ昔時當道氣候ノ冱寒ト諸府縣ノ離隔トヲ賴ミ以テ城壁トナセシモノ今ヤ交通運輸ノ道開ケ多數民衆ノ湊合ヲ來シ從テ繁盛ノ市街ヲ形ヅクルニ至テハ曩ニ賴ム所ノ城壁ハ以テ防禦ヲ爲ス能ハザル之ヲ近年ニ徵スル實ニ明ナリト云フベシ就中厠圂下水ノ不備ハ飮料水ニ關係ヲ及ボス不尠故ニ井水ノ不良ハ各種病毒ノ媒介トナルモノナレバ此際衛生上下水ヲ疏通シ汚物塵芥ヲ去リ大ニ淸潔法ニ注意シ厠圂ノ構造ヲ改メ以テ井水ノ混滲ヲ防グハ最各自ノ務メテ以テ公衆ノ保健ヲ謀ル所ナリトス抑札幌市街ノ如キハ當道中函館ニ亞ギ殊ニ全道政廳ノアル處ニシテ人民ノ輻湊年ニ多ヲ加フ而シテ今回類燒ノ不幸ニ罹ルモノハ市街中最首腦ノ要部タリ故ニ家屋ノ改築ト共ニ大ニ衛生上從來ノ構造ヲ改メ厠圂ハ專ラ不滲透質ヲ以テ造リ下水ハ土管若クハ厚板ヲ以テ造ル等總テ此等汚水ノ地層ヨリ井水ニ混滲セザル樣各自留意スベキハ保健上正ニ務ムベキ義務ナリトス今其標準ヲ示ス左ノ如シ若シ夫レ厠圂及下水ノ構造並ニ取締ノ本令ニ至ツテハ他日令達ヲ布カントス各自遲々怠ル勿レ

標準

一 厠圂ハ左ノ三項ニ從ヒ構造スルヿ

一 厠圂ノ周圍（土臺廻リ）ハ石材又ハ厚板ヲ用ヰテ雨水ノ侵入セザル樣十分ニ注意構造スベシ

一 便器ハ甕其他不滲透質ノ材料ヲ以テ造リ小便所ト大便所トノ連絡樋管ハ充分ノ勾配ヲ付シ阻滯漏洩ノ憂ナカラシムベシ

一 厠圂ヲ設クル場所ハ井戸ヲ距ル少クモ三間以上タルベシ

但其距離ヲ得難キモノハ前項ニヨリ其便器ニ一層注意スベシ

一 下水ハ石材又ハ土管厚板類ヲ以テ充テ必ズ底ヲ作リ他ニ侵入ヲ防ギ適宜ノ勾配ヲ付スルヿ

一 下水ハ毎年二回四月浚渫ヲナスヿ

但泥土塵芥等疏通ヲ妨グル塲合アルトキハ其時々掃除ヲ爲スベシ

六月四日

○告諭第三號

凡ソ作物ヲ害スル虫類其數少ナカラスト雖トモ昨年亞麻等ヲ侵シ猖獗ヲ逞フセシ種族モ亦最モ甚シキモノナリ今ニシテ之レカ驅除豫防ノ方ヲ施サスンハ復タ覆轍ヲ履ムノ虞ナシト言フヘカラス而シテ昨年ノ調査ニ因ルニ該虫ハ前年秋期蛹ニ化シテ土中ニ蟄伏シ翌年五月下旬乃至六月上旬蛾ニ變シテ放卵シ亞麻茂育ノ候ニ至テ孵化生長シ七月下旬乃至八月上旬ノ交再ヒ蛹ニ化シ三四週日ノ後蛾ト爲リテ放卵シ孵化ノ後又蛹ニ化シテ越年スルモノヽ如シ故ニ左ニ記載シタル誘殺若クハ秋墾ノ方法ニ因リテ蛹ノ時之レカ驅除ヲ計ルヨリ他ニ未タ便宜ノ策アルヲ認メス然リト雖蟲害ハ其蔓延スル所宙ニ一田一圃ニ止ラス延テ郡村ニ及ホスコトアリ故ニ甲者驅除ヲ務ムルモ乙者豫防ヲ怠ルトキハ遂ニ其害ヲ免ルヽコトヲ得ス是ヲ以テ害虫驅除ハ協同ノ力ニ藉ルニ非スンハ其効ヲ奏スルコトヲ望ムヘカラス今ヤ變蛾ノ季ニ際スル當業者能ク此意ヲ體シ比鄰協力シ以テ之レカ驅除ヲ勉ムヘシ

一 誘殺法　變蛾ノ季節ニ於テ試ニ夜中ノ燈火ヲ提ケ農場ヲ步スルトキハ蛾來テ燈火ヲ撲ツモノナリ是レ即チ變蛾ノ時ナレハ此時ヲ過タス夜中圃上ニ於テ篝火ヲ設クルカ又ハ便宜左圖ノ如ク水槽ヲ備ヘテ其上面ニ燈火ヲ裝置スルトキハ蛾火光ヲ望テ四方ヨリ來集シ自ラ篝火ニ投死シ又ハ燈火ニ觸レ水槽中ニ落テ死スルモノナリ

一 秋墾法　秋期懇ロニ圃田ヲ耕耡シ蛹ナシテ寒氣ニ暴露セシムルトキハ其生氣ノ全部若クハ幾

分ヲ減殺スルモノナリ

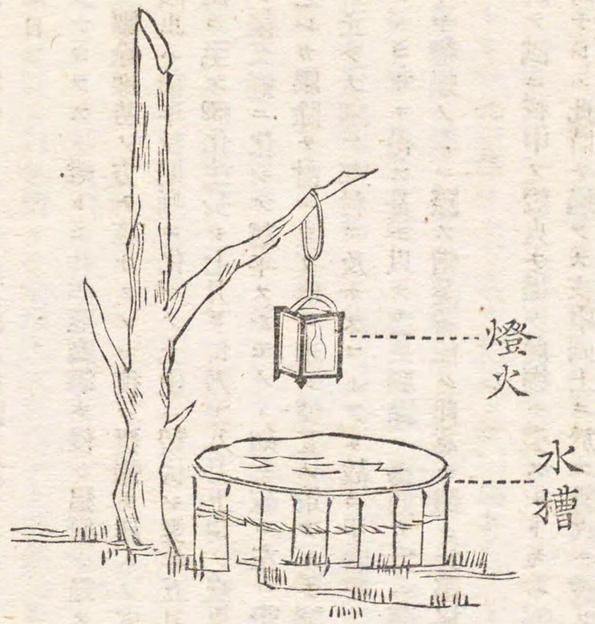

○訓第八十號　四月一日

巡査配置定員左之通改定ス

署名	定員
札幌警察署	七六
函館警察署	九八
七飯警察署	四七
福山警察署	二〇
江差警察署	三九
壽都警察署	二二
岩内警察署	一六
小樽警察署	五〇
增毛警察署	一五
室蘭警察署	二二
浦河警察署	一四
釧路警察署	二七
根室警察署	二六
網走警察署	一二
宗谷警察署	一一

警察署

一　集治監典獄ヲシ
一　集治監分監長
一　集治監看守長及看守ノ内勤務上特ニ官舎居住ノ必要アルモノ

○訓第八十四號　四月一日

明治廿五年度ヨリ函館一等測候所地理課函館派出所租稅檢查員函館派出所々屬及高砂町並仲濱町暴風信號用物品ノ出納ヲ委任ス

但現品ハ本廳物品會計官吏ヨリ引繼カシム

○訓第八十五號　四月一日

明治廿五年度ヨリ地理課小樽派出所租稅檢查員小樽派出所々屬及小樽暴風信號用物品ノ出納ヲ委任ス

（但書同上）

○訓第八十六號　四月一日

明治廿五年度ヨリ地理課檜山派出所江差租稅檢查員派出所々屬及檜山暴風信號用物品ノ出納ヲ委任ス

（但書同上）

○訓第八十七號　四月一日

函館區役所

小樽郡役所

檜山郡役所

○訓第八十一號　四月一日

官吏懲戒例ニ於ル罰俸ノ義ハ自今減俸ト仝シク俸給中ヨリ之ヲ控除シ雜收入ニ編入セサル義ト心得ヘシ

但巡查懲罰令ニ於ル罰俸モ本文同樣取扱フヘシ

○訓第八十二號　四月一日

其監官吏中左ノ通官舍居住ヲ命スル旨內務大臣ヨリ達セラル

內務部
警察部
財務部
監獄署
集治監
札幌農學校
郡區役所
警察署
戸長役場
尋常師範學校
函館商業學校

集治監

明治廿五年度ヨリ地理課室蘭派出所々属及室蘭暴風信號用物品ノ出納ヲ委任ス
（但書同上）
◎訓第八十八號　四月一日　室蘭郡役所

明治廿五年度ヨリ地理課浦河派出所々属物品ノ出納ヲ委任ス
（但書同上）
◎訓第八十九號　四月一日　浦河郡役所

明治廿五年度ヨリ十勝三等測候所地理課釧路派出所々属及釧路暴風信號用物品ノ出納ヲ委任ス
（但書同上）
◎訓第九十號　四月一日　釧路郡役所

明治廿五年度ヨリ釧路二等測候所物品ノ出納ヲ委任ス
（但書同上）
◎訓第九十一號　四月一日　釧路分監

明治廿五年度ヨリ根室一等測候所地理課根室派出所租税撿査員根室派出所々属及根室暴風信號用物品ノ出納ヲ委任ス
（但書同上）
◎訓第九十二號　四月一日　根室郡役所

明治廿五年度ヨリ地理課増毛派出所々属物品ノ出納ヲ委任ス
（但書同上）
◎訓第九十三號　四月一日　増毛郡役所

明治廿五年度ヨリ壽都一等測候所地理課函館派出所壽都分遣所々属及壽都暴風信號用物品ノ出納ヲ委任ス
（但書同上）
◎訓第九十四號　四月一日　壽都郡役所

明治廿五年度ヨリ岩内暴風信號用物品ノ出納ヲ委任ス
（但書同上）
◎訓第九十五號　四月一日　岩内郡役所

明治廿五年度ヨリ松前暴風信號用物品ノ出納ヲ委任ス
（但書同上）
◎訓第九十六號　四月一日　松前郡役所

明治廿五年度ヨリ茅部郡森村暴風信號用物品ノ出納ヲ委任ス　龜田郡役所

（但書同上）

◎訓第九十七號　四月一日

明治廿五年度ヨリ網走二等測候所及地理課根室派出所網走分遣所々属物品ノ出納ヲ委任ス　網走郡役所

（但書同上）

◎訓第九十八號　四月一日

明治廿五年度ヨリ地理課増毛派出所宗谷分遣所及同派出所利尻分遣所々属物品ノ出納ヲ委任ス　宗谷郡役所

（但書同上）

◎訓第九十九號　四月一日

明治廿五年度ヨリ地理課根室派出所紗那分遣所々属物品ノ出納ヲ委任ス　紗那郡役所

（但書同上）

◎訓第百三號　四月十一日

警察職務規程左ノ通相定ム　警察署

警察分署

但シ從前ノ令達ニシテ本文ニ牴觸スルモノハ總テ廢止ス

警察職務規程

第一章　警察署

第一條　警察署長ハ長官及警察部長ノ指揮ヲ承ケ署員ヲ指揮監督シ部内警察一切ノ責ニ任ス

第二條　警察署長ハ法律命令若クハ委任ニ依ルモノ、外左ノ事項ヲ專行ス

一　署員ノ分掌ヲ指定シ又ハ部内ニ於テ巡査ノ配置交替出張巡廻ヲ命スル事

二　犯人追跡其他非常急變ノ場合ニアリテハ警部ハ所轄外巡査ハ他管ヘ出張ヲ命スルコトヲ得

但其旨警察部長ヘ具申スヘシ

三　部下巡査ノ歸省療養及除服出仕ヲ命スル事

四　水夫小使ノ進退ニ關スル事

第三條　警察署長ハ所属員ノ進退賞罰ヲ警察部長ニ具申ス

第二章　警察分署

第四條　分署長ハ所属警察署長ノ指揮ヲ受ケ署員ヲ指揮監督シ所轄内警察事務ヲ擔任ス

第五條　分署長ハ法律命令若クハ委任ニ依ルモノ、外左ノ事項ヲ專行ス

一　巡査ヲ部内ニ派遣スル事

二　犯人追跡其他非常急變ノ場合ニ在テハ他管ヘ出張ヲ命スルコトヲ得此場合ニ於テハ本属署長ヲ經テ警察部長ヘ具申スヘシ

三　巡査ニ除服出仕ヲ命スル事

第六條　分署長ハ巡査ノ進退賞罰ヲ本属警察署長ニ具申ス

第三章　警部並巡査部長及巡査

第七條　警察署詰警部ハ署長ノ命ヲ承ケ内外ノ勤務ニ從事ス

第八條　署長事故アルトキハ上班警部其事務ヲ代理ス

第九條　巡査部長ハ所屬署長分署長ノ指揮ヲ受ケ專ハラ巡査ノ勤務ヲ監督ス

第十條　巡査ハ上官ノ指揮ヲ受ケ内外ノ勤務ニ服ス

第四章　處務順序

第一節　分掌

第十一條　各警察署分署ノ事務ヲ外勤内勤ニ分チ左ノ職員ヲ置ク

外勤

外勤警部

巡査部長

管區巡査

豫備巡査

内勤

内勤警部

書記巡査

第十二條　外勤内勤ノ事務ハ左ノ概目ニヨリ之ヲ分ツ

外勤

一　警邏查察戸口調查ノ事

二　警備讀締ノ事

三　集會取締ノ事

四　外國人旅行取締ノ事

五　取締ニ關スル諸營業檢查及諸興行監臨ノ事

六　道路使用其他之ニ類スル諸願届ニ係ル實地檢查ノ事

七　消防組監督指揮ノ事

八　檢視檢証令狀執行及囚人護送ノ事

九　公庭取締並犯罪捜查及監視人ニ關スル事

十　留置所看守ノ事

十一　停車場波止場取締ノ事

十二　檢梅取締ノ事

内勤

一　巡查ノ履歷調製ノ事

二　文書收發及簿冊圖書編纂保存ノ事

三　諸報告統計ノ事

四　諸營業其他願届ニ關スル事

五　賞與ニ關スル事

六　遺失漂流埋藏捨置品處分及領置物品管守ノ事

七　違警罪即決處分ノ事

八　經費豫算並備品消耗品保存及受拂ノ事
九　廳舍營繕ニ關スル事
十　水夫小使及臨時雇人ニ關スル事

第二節　處務及文書收發

第十三條　凡ソ警察署ノ事務ハ總テ署長ノ決判ヲ受ケ文書ハ署長名若ハ署名ヲ以テスルモノトス
第十四條　署長以下出署スレハ先ツ出勤簿ニ捺印シテ後事務ニ就クヘシ退署ノトキハ各其主管ノ文書物品ヲ整頓シ散亂セシムルコトヲ得ス
第十五條　人民ノ願届ニ係ルモノハ署員ニ於テ受理ス可ラスト思量スルモ署長ノ許可ヲ得スシテ却下スルコトヲ得ス
第十六條　署印ハ署長之ヲ管守シ常ニ署長ノ机前ニ備置キ其場ニ就テ捺印スヘシ
第十七條　署内ノ文書ハ署長ノ許可ナクシテ他人ニ示シ若クハ謄寫セシムルコトヲ得ス
第十八條　凡警察署ニ到達スル文書ハ署長之ヲ受ケ開緘査閲シテ檢印ヲ捺シ書記ニ交付ス其事件ノ輕重ニ依リ署長自ラ處分シ又ハ處分方ヲ指示シテ主務者ニ配付スヘシ
第十九條　文書ノ往復ハ收受發送ノ二ニ區分シ書記之ヲ擔當ス其記載例左ノ如シ

一　文書ノ收受ニ起ルモノハ別紙第一號收受件名簿ニ又發送ニ起ルトキハ別紙第二號發送件名簿ニ登記スルモノトス

一　一事件ニシテ數回往復スルト雖モ番號ハ收受發送共各終始同番號ヲ用ユ

一　件名簿ニハ發出ノ官衙又ハ氏名及番號收受發送月日ヲ記スヘシ

第二十條　主務者事件ノ配付ヲ受クレハ件名簿ニ受領印ヲ捺シ速カニ處分案ヲ起シ署長ノ決判ヲ受クヘシ

第廿一條　主務者受クル所ノ文書ニシテ即日調理シ難キモノハ豫メ處分ノ日限ヲ定メ署長ノ承認ヲ受クヘシ

第廿二條　議決ノ成案ハ主務者又ハ書記之ヲ淨寫シ本書ト成案ニ發送番號ヲ記入シ及件名簿ニ登記シ速カニ發送ノ手續ヲナスヘシ且其至急ヲ要スル者ハ本書及封筒ニ(急)ノ印ヲ捺スルヲ要ス但シ文書ノ番號ハ每年一月ニ起リ十二月ニ止ム

第廿三條　凡ソ淨寫ハ正確明瞭ヲ要ス若シ淨書ノ際原文ニ誤謬又ハ文例ニ違フト認ムルモノハ主任ニ通知シ訂正ヲ經テ淨寫スヘシ

第廿四條　文書ノ處分完結セシトキハ主務者又ハ書記ハ其月日ヲ件名簿ニ記入シ各類別ニ從ヒ簿冊ニ編綴スヘシ

第廿五條　凡ソ長官宛進達ノ文書ハ警察部長ヲ經由シ分署長ノ警察部長ニ宛テタルハ本屬警察署長ヲ經由スヘシ

但シ至急ヲ要シ又ハ特例アルモノハ此限ニアラズ

第廿六條　常例アリテ事ノ輕易ナルモノニ係ル照會應答又ハ指令ハ別ニ草案ヲ要セス直ニ本書ヲ作リ其要領ヲ件名簿並關係書ニ記シ署長ノ檢印ヲ受ケ發送スルコトヲ得

第廿七條　凡ソ收受文書中現金金券又ハ印紙切手及物品等ヲ添付シアルモノハ受附ニ於テ帳簿ニ「金券金高又ハ印紙何程領收」又ハ「何品何個領收」ト記載シ其現金金券若クハ物品等ヲ當該主任ニ交付シ認印ヲ徵シ置クヘシ

第廿八條　署長ハ每日收受件名簿ヲ點檢シ其完結ノモノハ完了認印ヲ捺シ故ナク延滯ノモノナカ

第廿四條　派出所駐在所及巡査宿所ニハ第四號雛形ノ標札ヲ掲ク可シ

第二節　巡査ノ勤務

第廿五條　管區巡査ハ巡査服務心得ニ依リ其區内ニ係ル警察事務ヲ擔任ス

第廿六條　管區巡査事故アルトキハ豫備巡査又ハ組合巡査ヲシテ補助セシム可シ

第廿七條　管區巡査ハ別紙第五號雛形ノ事故報告表ヲ作リ毎日執行シタル事故ヲ其署長ニ報告ス可シ

但シ駐在所ニ在テハ緊急事件ヲ除ク外毎週報告ス可シ

第廿八條　巡査部長並ニ管區巡査毎日勤務ハ八時乃至十二時間隔日勤務ハ十四時乃至十八時間トス

第廿九條　豫備巡査ハ前條ノ時間ニ準シ内外ノ勤務ニ服セシム

第四十條　警察署分署ニ於テハ當直巡査一名ヲ置ク

第四十一條　警邏度數ハ一管區ニ就キ警察署分署所在ノ市街ハ一晝夜四回乃至八回村落ハ一ケ月十回以上トス

但シ持區廣濶又ハ山間僻遠ノ村落ニシテ本條ノ度數ヲ實施シ難キモノハ警察部長ノ認可ヲ得テ其數ヲ減スルコトヲ得

第四十二條　戸長役場其他必要ト認ムル場所ニ別紙第六號雛形巡廻一覽表ヲ備ヘ置キ村落警邏ノ都度巡廻員ヨシテ月日時等ヲ記入捺印セシメ前月分ヲ毎一ケ月署長ニ呈出シ檢印ヲ受ク可シ

第四十三條　派出所駐在所ニハ別紙第七號雛形ノ日誌ヲ備ヘ置キ諸般ノ事故及巡廻發着時ヲ記載シ置キ上官巡視ノ際檢印ヲ受ク可シ

第四十四條　警察署分署派出所駐在所ニ於テハ各其部内ノ地圖ヲ備ヘ置キ諸般ノ便利ニ供シ置ク

ヲシムルヲ要ス

第廿九條　人民ノ諸願届ニシテ事輕易ナルモノハ書面ヲ要セス口頭ニテ願届ヲナサシムルヲ得

但シ別紙第三號雛形口頭願届件名簿ニ其願届出ノ年月日事由並其住所身分職業氏名ヲ記入シ本人ヲシテ名下ニ押印セシメ置ク可シ但シ金錢物品等ニ係ルモノハ此限ニアラス

第三十條　各分署ノ處務及文書收發ハ本章各節ニ依準ス可シ

第五章　管區及巡査ノ配置勤務

第一節　管區

第卅一條　警察署長ハ部内ヲ數管區ニ分チ左ノ方法ニ依リ駐在所派出所ヲ定メ警察部長ノ認可ヲ受ク可シ

一　警察署分署所在地ニ在テハ一管區ニ受持巡査一名ヲ配置シ更ニ數管區ヲ聯合シ共同巡行區域ヲ定ム

但シ便宜ニ依リ巡行一區域ニ派出所ヲ置キ又ハ一管區ニ派出所ヲ設ケ二名以上ノ巡査ヲ置ク可ヲ得

二　警察署分署所在地外ニ在テハ一管區ニ駐在所ヲ設ケ巡査一名若ク ハ二名ヲ置ク

第卅二條　管區巡査ハ必ス其區内ニ居住シ駐在所ハ其宿所ヲ以テ之ニ充ツ

但シ駐在所ニ二名ヲ置クトキハ壹名ハ駐在所外ニ宿スルヲ得且警察署分署所在地ニ在テハ署長ノ認可ヲ受ケ管區外ニ居住スルヲ得

第卅三條　便宜ニ依リ數派出所駐在所ヲ合セテ組合區ヲ定メ上席巡査ヲ以テ組長ニ充テ傳令其他ノ事ヲ取扱ハシムルヲ得

ヘシ

第四十五條　警察署分署派出所駐在所部内ノ居住者ニシテ官吏醫師産婆藥種店代言人及諸會社社長其他警察上必要ト見認ル者ノ住居番地氏名職業等ヲ詳記シタル簿冊ヲ備ヘ置クヘシ

第三節　巡査ノ監督

第四十六條　警察署長分署長ハ所在地ノ巡査現員七名以上アルトキハ毎朝又ハ隔朝六名以下ナルトキハ四日乃至七日間ニ一回以上點檢訓授應問ヲ爲スヘシ其細則ハ別ニ定ムル所ニヨル

第四十七條　警察署長ハ所在地ヲ三晝夜ニ一回部内分署ヲ四ケ月ニ一回各駐在所一年ニ二回又ハ一回巡視監督スヘシ

第四十八條　外勤警部ハ警察署所在地ヲ一晝夜ニ二回部内各駐在所ヲ一ケ月ニ二回又ハ一回巡視監督スヘシ

内勤兼務警部ノ巡視ハ前項ニ準シ署長之ヲ定ム

第四十九條　分署長ハ分署所在地ヲ一晝夜ニ二回部内駐在所ヲ一ケ月ニ二回又ハ一回巡視監督スヘシ

第五十條　警察署分署ノ巡査部長並ニ管區組合長ノ巡視度數ハ警察署長之ヲ定ム

第五十一條　警察署分署長警部巡査部長巡視ノ節ハ警邏簿ニ檢印シ巡査ニ指命スヘキコトアレハ指達簿ニ其旨記入スヘシ

第六章　附則

第五十二條　警察署長ハ此規程ノ範圍内ヲ以テ細則ヲ規定シ警察部長ノ認可ヲ得テ施行スヘシ

第一號收受件名簿

收受ノ番號

結了	何月何日	第 何號	何々ノ件ニ付照會	第 何號	收受シタル書面ノ番號
				警察部警務課	受付 主任
	處分	月日	回答		
	照會	月日	某郡役所ヘ照會	回答	何月何日
結了	何月何日	第 何號	何々ノ儀ニ付願	第 何郡何町何番地 氏名	受付 主任
	處分	何月何日	許可ス		
	照會	何月何日	某警察署ヘ	回答	何月何日
	月日	第 號		第 號	受付 主任
	處分	月日			
	照會	月日		回答	

第二號發送件名簿

何月何日 結了	第何號	何々ノ件ニ付照會	何課 主任
回答 何月何日			回答 月日
再照 月日			
何月何日 結了	第何號	何々ノ件ニ付照會ニ於テ	何分署 主任
回答 何月何日		何月何日何官衙ニ移ス	
再照 何月何日			回答 何月何日
何月何日 結了	第何號	何々ノ件ニ付照會	何署 主任
回答 月日			回答 月日
再照 月日			

第三號口頭願届件名簿

何月何日受 印主任印	件	名	何府縣何國何郡何町村 士族(平民)何職
何月何日結了	願届ノ理由ヲ記ス		何某 印
何月何日受	署長印(印)		
何月何日結了	、、、、主任印		
月日受			
月日			
月日受			
月日			

第四號

長八寸

北海道廳巡査　何某

竪三尺

何村　警察署　何村　何村　何村

第六號

第　管區駐在警邏表　明治　年　月

巡視官印	警邏日	時	官氏名印	巡視官印	警邏日	時	官氏名印
○	一日午	時分	○	○	十七日午	時分	○
○	二日午	時分	○	○	十八日午	時分	○
○	三日午	時分	○	○	十九日午	時分	○
○	四日午	時分	○	○	二十日午	時分	○
○	五日午	時分	○	○	二十一日午	時分	○
○	六日午	時分	○	○	二十二日午	時分	○
○	七日午	時分	○	○	二十三日午	時分	○
○	八日午	時分	○	○	二十四日午	時分	○
○	九日午	時分	○	○	二十五日午	時分	○
○	十日午	時分	○	○	二十六日午	時分	○

第七號

何月何日　何曜　晴雨　巡査氏名㊞

巡回

一巡回發着　云々

一道路破損　巡回中注意シタル理由云々、、、、、

一迷兒　理由、、、、、、、、

一盜難届　、、、、、、

一遺失届　、、、、、、

○訓第百五號　　四月十二日　　尋常師範學校

歲入租稅外諸収入収納事務ヲ委任ス其取扱方ハ明治二十二年月大藏省訓令第六十六號ニ據ルヘシ

○訓第百十六號　　四月廿二日　　郡區役所
警察署

本年四月告示第二十九號ニ依リ巡査配置ノ請願ヲナスモノアルトキハ左ノ心得書ニ依リ取扱フヘシ

巡査配置請願手續心得

一　巡査配置ノ請願者アルトキハ告示第六條第七條ノ旨ニヨリ先ツ其設置期限並配置ノ人員ニ應シ之ニ對スル經費ノ豫算ヲナシ請願者ニ示シ置後日費用上ニ苦情ノ事ナキ樣注意スヘシ

二　經費ハ可成節約ヲ旨トシ請願者ノ便利ヲ計ルヘシ

三　請願巡査通常巡査ト交代セシムルヲ得ス若シ已ムヲ得サル事情アリテ交代ヲ要スルトキハ双方巡査奉職年限ノ可成相齊シキ者ヲ撰ミ警部長ニ開申シ指揮ヲ受クヘシ

四　止ムヲ得ス通常巡査ト請願巡査ト交代セシムルトキハ其各巡査ニ屬スル給與品等ハ保管ノ轉換ヲナサザルモノトス且ツ通常巡査ノ代リトナル請願巡査ノ旅費ハ警察費ヨリ支給シ請願巡査ノ代リトナル通常巡査旅費ハ豫メ請願者ニ達シ置キ該請願者ヨリ徵収支給スヘシ

五　請願巡査ニ係ル費用ハ凡ソ別紙積書ヲ標準トシ實地斟酌ヲ加ヘ豫算ヲ立ツヘシ

六　前項豫納金ハ郡區役所出納官吏ニ於テ保管シ出納ヲ爲スヘシ

巡査一人ノ實費表

種別	價格別	數量	價格	由
俸給		九圓平均	一〇八〇〇〇	本項ハ三級ノ區別アルヲ以テ其中庸ヲ取リ九圓ト見積リタリ
賄料		三六五度	二七三七五	賄費ハ巡査一人ノ費用トシテ見積ルモノトセハ晝夜ノ勤務ト見做サザルヲ得ズ故ニ一賄七錢五厘ニテ一ケ年ヲ積算ス
冬服	上	一組	六五〇〇	（被服ハ一ケ年上下一組ト洋袴一脚ヲ支給スル規定ニヨリ見積リタリ
	下		二五〇〇	
夏服	上	二組	五〇〇〇	同上
	下			
肌着		一ケ年上下二組	一七五〇	同上
帽		一個	六〇〇	同上
日覆		一個	一〇〇	同上
短靴		一ケ年一足	一七五〇	同上
長靴		一足	三五〇〇	同上
靴	下	一ケ年二四足	七二〇	本項ハ一ケ月二足支給ノ規定ニヨリ一足三錢五厘ト見積リ積算ス
劍		一本	二〇〇〇	本項ハ購買スル地方ニ依リ價格ノ同不同アルヲ見込ミ算出セリ但東京定價ハ一圓

帶革	一個	五十錢ニテ購入シ得ヘシ	
手帖	一ヶ年五冊	四五〇	同上東京ニテハ三十五錢ニテ購入シ得ラルヘシ
捕繩	一本	四〇〇	一冊八錢ト見積リタリ
呼子笛	一個	一〇〇	
提灯	一張	〇八〇	
角燈	一個	三五〇	
蠟燭	三百丁	五〇〇	
外套ノ革	一個	三〇〇〇	
運搬費	三度	〇五〇	
計		一五〇〇	
		一六六二二五	

巡査一人臨時豫備スヘキ費用

本項ヲ豫算セシハ巡査ト直接ノ關係ヲ有スルモノニシテ其使用方ニ於テ多少ノ相違ヲ生スルヲアルモ必豫算スヘキモノニ付別途見積リタリ

種類　數量　金額

年末慰勞	一度	九〇〇〇	本項九圓ト見積リタルハ無欠無罰勤續ノモノヲ見込ミタルニ由ル
滿年賜金	一	四五〇〇	本項ハ五ヶ年以下勤續セシモノトシ九圓ノ半額ヲ見込ミタルニ由ル
內國旅費	一	一〇〇六〇	本項ハ巡査赴任旅費ニシテ札幌ヨリ函館迄ト假定シ積算ス
計		二三五六〇	

○訓第百二十三號　四月廿九日

明治二十五年度ヨリ札幌一等測候所物品ノ出納ヲ委任ス

但現品ハ本廳物品會計官吏ヨリ引繼カシム

○同上號

明治二十五年度ヨリ上川二等測候所物品ノ出納ヲ委任ス

札幌區役所

（但書同上）

○訓第百二十四號　四月廿九日

函館博物場ヲ商品陳列所ト改稱シ其校附屬トス

函館商業學校

○訓第百三十號　五月十日

札幌外九郡役所

内務部

醫術開業試驗手數料及藥劑師試驗手數料廿六年度歲入豫定計算書及金庫區分表ハ左ノ手續ニ據リ本年五月十三日限リ調製二十六年度豫定計算書追加トシテ進達スヘシ

一醫術開業試驗手數料

廿六年度以前三ケ年度ニ於テ前期後期齒科ノ各試驗ヲ受ケタル人員平均數ニ手數料額ヲ乘シタルモノヲ以テ豫定計算額トス

一藥劑師試驗手數料

廿六年度以前三ケ年度ニ於テ試驗ヲ受ケタル人員平均數ニ各手數料額ヲ乘シタルモノヲ以テ豫定計算額トス

一前項ノ外ハ總テ本年三月八日第四九九號達租稅外諸收入豫定計算書及豫定計算月額金庫區分表調製手續ニ據ルヘシ

○訓第百三十五號　五月二十日

監獄署
集治監
集治監各分監
札幌農學校
郡區役所

明治二十三年六月十四日訓令號外（網走及紗那郡役所ハ明治二十四年八月廿二日訓第八十六號）經費仕拂命令濟額內譯報告書差出期限自今每翌月五日ト改ム

（參照）

○訓第八十六號（明治二十四年八月廿二日）

各通網走郡役所
紗那郡役所

其所經費仕拂命令濟內譯報告同報告訂正書別紙書式ニ據リ每翌月十日限リ其地發遣當廳ヘ差出スヘシ（別紙書式ハ略ス）

○訓第百三十六號　五月十九日

郡區役所
戶長役場

野火ノ森林ニ災害ヲ與フルヤ爲メニ薪炭用材等ノ缺乏ヲ告ルノミナラズ甚シキニ至テハ人畜家屋擧テ荒亡ニ歸セシムルノ慘狀ヲ觀ル從來其例鮮ナカラズ然ルニ今ヤ時季乾燥ニ際シ野火森林ニ延燒候者往々ニ有之右ハ國家經濟上實ニ容易カラズト爲ス就テハ開墾等ノ爲メ火入セント欲スルモノハ必ス明治二十一年五月廳令第四拾號山野火入取締規則ニ準據シ夫々周到手續ヲ盡スベキハ勿論ナリトス若シ不時ニ火ヲ發シタル時ノ如キハ地元町村人民協力消防スルハ當然ノ義務ニシテ平素豫防ノ方法ヲ講シ居ルハ最必要ノ義ナレハ此際一層部內人民ニ懇諭シ不測ノ災害ヲ未萌ニ防禦シ國利ヲ永遠ニ企圖スヘキ樣取計フ可シ

○訓第百三十七號　五月二十日

郡區役所
戶長役場

郵便ニ依リ送達スル訴訟書類ヲ民事訴訟法第百四十五條ニ據リ區長戶長ヘ預置キタル書類ニシテ

其送達ヲ受ケヘキモノ在ラサル場合ニ於テ區役所戸長役場ヨリ返還候向モ有之哉ニ相聞ヘ右ニテハ法文ノ旨趣ニモ相反シ候條其儘該役所役場ヘ留置ヘキ旨司法大臣訓令アリ

○訓第百四十五號　五月廿八日

檜山郡江差新地町貸座敷營業免許地更ニ新地裏町迄取廣メ該營業免許地ト定ム

檜山郡江差新地町貸座敷營業免許地更ニ新地裏町迄取廣メ該營業免許地ト定ム

檜山郡役所

○同上號

檜山郡江差新地町貸座敷營業免許地更ニ新地裏町迄取廣メ該營業免許地ト相定候條夫々達方取計ルヘシ

江差警察署

○訓第百四十六號　五月三十一日

根室本金庫網走派出所ニ於テ雜部保管金及爲換納金取扱方別紙寫ノ通主務大臣令達有之候條此旨相達ス

網走郡役所
集治監

（別紙）

大藏省指令第一〇五九號

本月十日第三四七二號上請根室本金庫網走派出員ニ於テ雜部保管金及爲換納金取扱方ノ件ハ上請之通金庫ヘ令達ス

北海道廳

明治廿五年五月廿日

（上請書ハ畧ス）

○訓第百四十七號　六月三日

大藏大臣伯爵松方正義

（各通）

本年二月大藏省令第三號願書其他ノ書類ニ貼付シテ官署ニ納付セシ登記印紙ハ事件結了ト同時主任官吏ニ於テ印紙ノ中央ヘ適宜ノ印章ヲ以テ鮮明ニ消印テ爲シ再用ノ掛念ナキ樣取締ナスヘシ

內務部
郡區役所
警察署

○訓第百四十九號　六月一日

內務部
財務部
警察部
郡區役所
集治監
監獄署
札幌警察署

本年大藏省訓令第三十號出納官吏檢查規程ニ據リ派出檢查員ヨリ同規程第五條ニ基ツキ關係書類送付方請求ノ節ハ差支無之樣取計之旨別紙寫之通其筋ヨリ通牒有之候條豫テ爲心得此段相達ス

（別紙二通）

坤第四三〇號

本年大藏省訓令第三十號出納官吏檢查規程ニ據リ檢查員派出之節關係書類請求方之件ニ付乾第二三三〇號大藏省ヨリ照會有之候ニ付即チ別紙寫及御送付候條夫々御通達置相成度候也

明治廿五年五月廿四日

大藏大臣官房第四課長
大藏書記官山本豐躬

北海道廳長官渡邊千秋殿

乾第二三三〇號

本年當省訓令第三十號出納官吏檢查規程ニ據リ檢查員ヲ各地ヘ派出セシメタル件ハ同規程第五條ニ基キ關係書類ノ送付方ヲ該檢查員ヨリ請求スル義モ可有之ニ付右ノ場合ニハ差支無之樣御取計有之度且右之趣ハ貴省所屬部局ヘモ夫々御通達置相成候樣至度此段及御照會候也

明治廿五年五月二十一日

大藏大臣伯爵松方正義

大藏大臣伯爵松方正義殿

◎訓第百五十四號　六月七日

監獄署
仝龜田支署
集治監
仝分監
札幌農學校
郡區役所

其（署、監、校、所）經常（臨時）歲出豫算額及仕拂額等二十四年度以降別紙書式ニ依リ取調翌年度七月十五日以內ニ內務省ヘ差出シ仝時ニ其寫ヲ當廳ヘ送付スヘシ

（別紙）

明治何年度經常（臨時）歲出仕拂報告書

科目	豫算額	仕拂命令濟額	豫算殘額
何々（款）	一二、〇〇〇、〇〇〇	一一、九八〇、〇〇〇	二〇、〇〇〇
何々（項）	七、〇〇〇、〇〇〇	六、九九〇、〇〇〇	一〇、〇〇〇
何々（目）	四、五〇〇、〇〇〇	四、四九八、〇〇〇	二、〇〇〇
何々（目）	二、五〇〇、〇〇〇	二、四九二、〇〇〇	八、〇〇〇
何々（節）	一、五〇〇、〇〇〇	一、四九七、〇〇〇	三、〇〇〇
何々（節）	一、〇〇〇、〇〇〇	九九五、〇〇〇	五、〇〇〇
何々（項）	五、〇〇〇、〇〇〇	四、九九〇、〇〇〇	一〇、〇〇〇
何々（目）	五、〇〇〇、〇〇〇	四、九九〇、〇〇〇	一〇、〇〇〇

右報告候也

明治廿五年六月

年　月　日　　各仕拂命令官氏名印

内務大臣宛

備考

一　豫算額ハ現在ノ豫算額ヲ記スルモノトス

一　仕拂命令濟額ハ定額戻入ノ金額ヲ扣除セシモノヲ記ス

○訓第百五十五號　六月七日

各部
監獄署
集治監
郡區役所
警察署
札幌農學校
尋常師範學校

會計規則第百二條第二項ニ依リ各出納官吏身元保證金ノ免除ニ係ル保證人ノ資産ハ不動産ニ限ル但認可後右不動産ニ增減アルカ又ハ保證人ノ住居職業ニ變更アルトキハ其都度直チニ届出ツヘシ

○訓第百五十九號　六月十四日

函館區役所

外國人ヨリ徵收スル銃獵稅アルトキハ歳入科目表中免許及手數料ノ欵免許料ノ項中「外國人營業地使用免許料」ノ次位ニ「外國人銃獵免許料」ノ目及仝上ノ欵手數料ノ項中「外國人引船免狀手數料」ノ次位ニ「外國人銃獵免狀再渡手數料」ノ目ヲ設ケ整理スヘシ

○訓第百六十號　六月十四日

財務部

明治廿三年法律第九十號市町村立小學校教員退隱料及遺族扶助料法並同年法律第九十一號公立學校職員退隱料及遺族扶助料法ニ關スル出納ノ事務ハ其部ニ於テ取扱フヘシ

○訓第百六十四號　六月二十七日

函館區役所
龜田郡役所
松前郡役所
壽都郡役所
檜山郡役所

明治二十五年後半期戸數割稅賦課金額左ノ通相定ム

一金參千圓　函館區
一金貳千百九拾六圓　龜田上磯四郡
一金八百六拾五圓　茅部山越
一金千貳拾五圓　松前郡
一金貳千四百四拾七圓　壽都嶋牧四郡
合計金九千五百參拾參圓　歌棄磯谷
檜山爾志久遠六郡
奥尻太櫓瀨棚

明治二十五年十月七日印刷
明治二十五年十月八日出版

北海道廳

定價　金三十五錢

發行者　北海道石狩國札幌區南一條西二丁目一番地
前野長發

印刷者　北海道石狩國札幌區大通西三丁目六番地
札幌活版印刷所
阿部宇之八