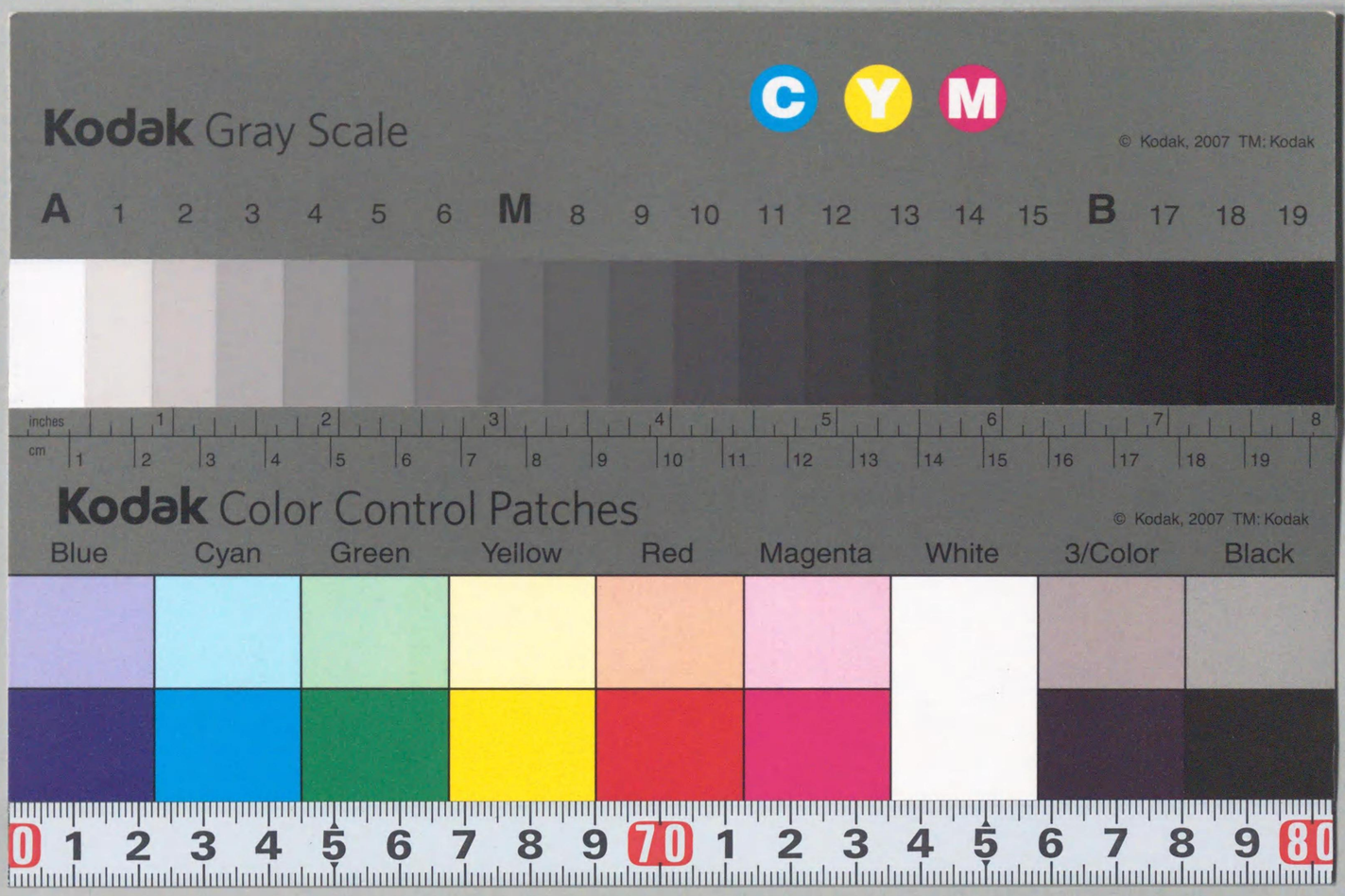

813.1
T946i
v.2
pt. II

I-93

813.6 Ta 946 ん II

国立国会
25. 10. 21
図書館

216502

色葉字類抄目録

伊　天象　地儀　植物　動物　人倫　人體

人事　飲食　雜物　光彩　方角　員數

薗字　重點　疊字　諸社　諸寺　国郡

官職　姓氏　名字

呂　波　仁　保　倍　登　地　利

奴　留　乎　和　加　与

已上部類門字

金澤文庫

色葉字類抄序

叙曰漢家以音悟義本朝就訓詳言而文字且乎訓解非一今揚色葉之一字為詞條之初言凡四十七篇分為兩卷篇中勒部為令見者不勞眸也字下付訓為令愚者可掬掌也但外人不見見而可咲以授家童欲無市罔於朕漏字後人補之云尒

色葉字類抄卷上

伊

天象　付歳時

雷 ライ 去聲 雷公 ライコウ 雷師 ライシ

豊隆 ホウリウ 電 イナツマ イナヒカリ 牽牛 イヌカイ

霹靂 ヘキレキ 霆 テイ 霤 ツイ

月暈 ガウン 月院 ガツヰン 河鼓 カコ

以往 イワウ 終古 シウコ 舊 キウ

故 コ 曾 ソ 古 コ

既往 キワウ 往 ワウ 嘗 シヤウ

昔 セキ

今 音金
時 円
肆 円
此 円
地儀 付居處并居宅具
池 音義 張毛碗
陂 円
沼 円
温泉 音義 出湯 円
泉 イツミ 舘姑 盃底 台山
溢 円
礒 イソ 水畔也 俗作砂
砌 円
磐 イハ 大石也 山石之安者也
巖 又作礹
磴 円
巔 イタヽキ 山上也
石橋 イシノハシ
矼 円
隧 イヒノミチ
妙美井 イハシミツ
磴 円
杠 円
甃 イシタヽミ
祐 イシ 台井
槭 イカキ 俗言也 泉也
窟 イハヤ 石
岐 円
礪 円
宅 タク 円 屋宅之下ヲ云 三院
廬 イホリ 小舎也
營 エイ 軍ノ
柱礎 リ 円 柱下石也
廠 イホリ 又作檐 屋棟也
屋脊 円
肆 シ 市ノ
廛 テン 俗作屋
隧 円
郁芳門 大炊 御門
殿冨門 西通東門 上古職門
遊義門 大宰會時之左也
右腋門 上古中門
悠記所 イウキ
植物 付植物具
家 イヘ 俗 居也
茅 円
庵 イホリ 円 小草舎也 今專俗作菴
礩 天ツイシ
板敷 イタシキ
帋 シ 員書一帋也
瑞籬 ミツカキ 垣也
闥 イヌ 上東中門
陰明門 上東中門

稻 乃 秫 乃 稌 乃
稗 イナビエ 粳 イナモト 粮 乃
水蘘 イヌエ 香粢 乃 鬼蒸 イヌビユ
茼 乃 用ル 行經是也 苛 カイラ 小草生對也 茸 乃
鼈戈 乃 石耦 イハツチ 蕺蓋子 イヌタデ
蕷蕷 俗作署預 芋 イモ 家ノ 蹲鴟 乃
芋柄 乃 俗用ル 芋莖葉用ル 帚杖 イヌタリ 武杖 乃
遊龍 乃 地菽 イヌマメ 景天 イヌビユ
連翹 レンケウ イヌセンキウ 卷栢 イハヒノキ 石蠶 イハヒ 天ノ字ノ誤ナリ
櫟 イチヰ 枹椎ノ誤 大ナルヲ用薬之 時珍曰加子 蕈 イヌタケ 木ノ耳ノ類也 羊躑躅 イハツヽジ 羊誤食之 躑躅而死 故ノ名ヲ
槭栗 イヌクリ 木連子 イヌトチ 菓類也 析傷木 イヌヘビ
海蔾 イヌス 小蔾 乃 小凝菜 乃
動物 付動物體
鴿 カラ イヘバト 鵲 カラ イカルカ 班鳩 乃
稻鳧 イナヒ 老鴉 イヒドリ

鵂鶹 鵄鵂 鸚鵡 鸜鵒 鵜 鵄 鵂鶹 鵄鵂 鸚鵡 鸜鵒 鵜

犬 猋 猫 猩 猿 犬 猋 猫 猩 猿

鼠狼 鼬 鼯 猷 鼠狼 鼬 鼯 猷

鼫 鼩 鼫 鼩

石首魚 鯆 江豚 鯨 鯢 鯱 鯔 鯒 鯊 鯰 鯉 鯽 鯛 鰕 鰌 鰒 鰹 鰯 鰈 鰻 鰐 鰓 鰭 鰥 鰔 鰉 鰍 鰂 鰆 鰑 鰄 鰛 鰙 鰗 鰜 鰝 鰞 鰟 鰠 鰣 鰤 鰧 鰨 鰩 鰪 鰫 鰬 鰭 鰮 鰱 鰲 鰵 鰶 鰷 鰸 鰹 鰺 鰻 鰼 鰽 鰾 鰿 鱀 鱁 鱂 鱃 鱄 鱅 鱆 鱇 鱈 鱉 鱊 鱋 鱌 鱍 鱎 鱏 鱐 鱑 鱒 鱓 鱔 鱕 鱖 鱗 鱘 鱙 鱚 鱛 鱜 鱝 鱞 鱟 鱠 鱡 鱢 鱣 鱤 鱥 鱦 鱧 鱨 鱩 鱪 鱫 鱬 鱭 鱮 鱯 鱰 鱱 鱲 鱳 鱴 鱵 鱶 鱷 鱸 鱹 鱺 鱻 鱼 鱽 鱾 鱿 鲀 鲁 鲂 鲃 鲄 鲅 鲆 鲇 鲈 鲉 鲊 鲋 鲌 鲍 鲎 鲏 鲐 鲑 鲒 鲓 鲔 鲕 鲖 鲗 鲘 鲙 鲚 鲛 鲜 鲝 鲞 鲟 鲠 鲡 鲢 鲣 鲤 鲥 鲦 鲧 鲨 鲩 鲪 鲫 鲬 鲭 鲮 鲯 鲰 鲱 鲲 鲳 鲴 鲵 鲶 鲷 鲸 鲹 鲺 鲻 鲼 鲽 鲾 鲿 鳀 鳁 鳂 鳃 鳄 鳅 鳆 鳇 鳈 鳉 鳊 鳋 鳌 鳍 鳎 鳏 鳐 鳑 鳒 鳓 鳔 鳕 鳖 鳗 鳘 鳙 鳚 鳛 鳜 鳝 鳞 鳟 鳠 鳡 鳢 鳣 鳤 鳥 鳦 鳧 鳨 鳩 鳪 鳫 鳬 鳭 鳮 鳯 鳰 鳱 鳲 鳳 鳴 鳵 鳶 鳷 鳸 鳹 鳺 鳻 鳼 鳽 鳾 鳿 鴀 鴁 鴂 鴃 鴄 鴅 鴆 鴇 鴈 鴉 鴊 鴋 鴌 鴍 鴎 鴏 鴐 鴑 鴒 鴓 鴔 鴕 鴖 鴗 鴘 鴙 鴚 鴛 鴜 鴝 鴞 鴟 鴠 鴡 鴢 鴣 鴤 鴥 鴦 鴧 鴨 鴩 鴪 鴫 鴬 鴭 鴮 鴯 鴰 鴱 鴲 鴳 鴴 鴵 鴶 鴷 鴸 鴹 鴺 鴻 鴼 鴽 鴾 鴿 鵀 鵁 鵂 鵃 鵄 鵅 鵆 鵇 鵈 鵉 鵊 鵋 鵌 鵍 鵎 鵏 鵐 鵑 鵒 鵓 鵔 鵕 鵖 鵗 鵘 鵙 鵚 鵛 鵜 鵝 鵞 鵟 鵠 鵡 鵢 鵣 鵤 鵥 鵦 鵧 鵨 鵩 鵪 鵫 鵬 鵭 鵮 鵯 鵰 鵱 鵲 鵳 鵴 鵵 鵶 鵷 鵸 鵹 鵺 鵻 鵼 鵽 鵾 鵿 鶀 鶁 鶂 鶃 鶄 鶅 鶆 鶇 鶈 鶉 鶊 鶋 鶌 鶍 鶎 鶏 鶐 鶑 鶒 鶓 鶔 鶕 鶖 鶗 鶘 鶙 鶚 鶛 鶜 鶝 鶞 鶟 鶠 鶡 鶢 鶣 鶤 鶥 鶦 鶧 鶨 鶩 鶪 鶫 鶬 鶭 鶮 鶯 鶰 鶱 鶲 鶳 鶴 鶵 鶶 鶷 鶸 鶹 鶺 鶻 鶼 鶽 鶾 鶿 鷀 鷁 鷂 鷃 鷄 鷅 鷆 鷇 鷈 鷉 鷊 鷋 鷌 鷍 鷎 鷏 鷐 鷑 鷒 鷓 鷔 鷕 鷖 鷗 鷘 鷙 鷚 鷛 鷜 鷝 鷞 鷟 鷠 鷡 鷢 鷣 鷤 鷥 鷦 鷧 鷨 鷩 鷪 鷫 鷬 鷭 鷮 鷯 鷰 鷱 鷲 鷳 鷴 鷵 鷶 鷷 鷸 鷹 鷺 鷻 鷼 鷽 鷾 鷿 鸀 鸁 鸂 鸃 鸄 鸅 鸆 鸇 鸈 鸉 鸊 鸋 鸌 鸍 鸎 鸏 鸐 鸑 鸒 鸓 鸔 鸕 鸖 鸗 鸘 鸙 鸚 鸛 鸜 鸝 鸞 鸟 鸠 鸡 鸢 鸣 鸤 鸥 鸦 鸧 鸨 鸩 鸪 鸫 鸬 鸭 鸮 鸯 鸰 鸱 鸲 鸳 鸴 鸵 鸶 鸷 鸸 鸹 鸺 鸻 鸼 鸽 鸾 鸿 鹀 鹁 鹂 鹃 鹄 鹅 鹆 鹇 鹈 鹉 鹊 鹋 鹌 鹍 鹎 鹏 鹐 鹑 鹒 鹓 鹔 鹕 鹖 鹗 鹘 鹙 鹚 鹛 鹜 鹝 鹞 鹟 鹠 鹡 鹢 鹣 鹤 鹥 鹦 鹧 鹨 鹩 鹪 鹫 鹬 鹭 鹮 鹯 鹰 鹱 鹲 鹳 鹴 鹵 鹶 鹷 鹸 鹹 鹺 鹻 鹼 鹽 鹾 鹿 麀 麁 麂 麃 麄 麅 麆 麇 麈 麉 麊 麋 麌 麍 麎 麏 麐 麑 麒 麓 麔 麕 麖 麗 麘 麙 麚 麛 麜 麝 麞 麟 麠 麡 麢 麣 麤 麥 麦 麧 麨 麩 麪 麫 麬 麭 麮 麯 麰 麱 麲 麳 麴 麵 麶 麷 麸 麹 麺 麻 麼 麽 麾 麿 黀 黁 黂 黃 黄 黅 黆 黇 黈 黉 黊 黋 黌 黍 黎 黏 黐 黑 黒 黓 黔 黕 黖 黗 默 黙 黚 黛 黜 黝 點 黟 黠 黡 黢 黣 黤 黥 黦 黧 黨 黩 黪 黫 黬 黭 黮 黯 黰 黱 黲 黳 黴 黵 黶 黷 黸 黹 黺 黻 黼 黽 黾 鼀 鼁 鼂 鼃 鼄 鼅 鼆 鼇 鼈 鼉 鼊 鼋 鼌 鼍 鼎 鼏 鼐 鼑 鼒 鼓 鼔 鼕 鼖 鼗 鼘 鼙 鼚 鼛 鼜 鼝 鼞 鼟 鼠 鼡 鼢 鼣 鼤 鼥 鼦 鼧 鼨 鼩 鼪 鼫 鼬 鼭 鼮 鼯 鼰 鼱 鼲 鼳 鼴 鼵 鼶 鼷 鼸 鼹 鼺 鼻 鼼 鼽 鼾 鼿 齀 齁 齂 齃 齄 齅 齆 齇 齈 齉 齊 齋 齌 齍 齎 齏 齐 齑 齒 齓 齔 齕 齖 齗 齘 齙 齚 齛 齜 齝 齞 齟 齠 齡 齢 齣 齤 齥 齦 齧 齨 齩 齪 齫 齬 齭 齮 齯 齰 齱 齲 齳 齴 齵 齶 齷 齸 齹 齺 齻 齼 齽 齾 齿 龀 龁 龂 龃 龄 龅 龆 龇 龈 龉 龊 龋 龌 龍 龎 龏 龐 龑 龒 龓 龔 龕 龖 龗 龘 龙 龚 龛 龜 龝 龞 龟 龠 龡 龢 龣 龤 龥 龦 龧 龨 龩 龪 龫 龬 龭 龮 龯 龰 龱 龲 龳 龴 龵 龶 龷 龸 龹 龺 龻 龼 龽 龾 龿 鿀 鿁 鿂 鿃 鿄 鿅 鿆 鿇 鿈 鿉 鿊 鿋 鿌 鿍 鿎 鿏 鿐 鿑 鿒 鿓 鿔 鿕 鿖 鿗 鿘 鿙 鿚 鿛 鿜 鿝 鿞 鿟 鿠 鿡 鿢 鿣 鿤 鿥 鿦 鿧 鿨 鿩 鿪 鿫 鿬 鿭 鿮 鿯 鿰 鿱 鿲 鿳 鿴 鿵 鿶 鿷 鿸 鿹 鿺 鿻 鿼 鿽 鿾 鿿

鵂鶹 海遠鳴也

犬 大犬也

猋 大犬也

鼠狼

鼫 小猶也犬子也

鼩

猩 猿 能似鼬能食鼠

猿 狀似鼬

猿 犬心 犬性黠善伺人意

猿 犬名出異物志

猿 言似鳥

猿 猴也

猿 猴也

猿 猴也

父倫 付鬼神類

母 見波ノ下 妹 女子ノ稱ナリ 兄 俗ニ伯父ト云ヒ又ハ父ノ兄ヲモ兄ト稱ス

從父兄弟 又ハ子男従父兄父弟ノ子 男為従父弟女為ノ姉妹

從祖伯父 母従兄弟

鑄師 漢子 帝人

師 円 魁 円 師ヒ 卒 円

稻實公

姉 又ア子

從母姉妹

姨 妻ノ姉妹ヒ 女公 円

帝郭叟 円 軍

獃 円 忘子

窮鬼 生霊 円

人體 付病痛類

頂 顙 円 顛 円 天作顛

雲眜 頭垢 円 氣體 手足ノ腹中ニ充チ一息ヒ一衝

鬼欬 欬屑 円 肬目 肬贅疣ヒ

人事 付術藝并産業 肥瘡 円 瞻

生活 存居 穀 痠瘠

蘇 甦 已上円 寢寐 天文

216502

憊瞎眠宿 上同 煖 上同 欵 穀 生也 壽 命運 籌
識考 上同 賤 上同 苟 倆 歟 上同 芮 畢 尊ノ俗 俚民 揉窟
庶 卑 敗俘 叢 上同 得 頽 上同 隨 猶 斬 菓 廝 訖 逸
衡 逢ノ俗 汭 竄 桃 權 眇 倫 醜ノ俗 嚕 埋 恰 宴 恵 恤 亞
固 蕚 下 偷 野 人 労 寂 上同 俺 上同 賜也 嘔 痛 慉 上同 擧 與 傷 扶
懵 侗 毒 楊 疫 慟 惻 疾 憯 上同 棲 悵 棲 懆 柿 隠 塌
杓 授 怜 劇 担 愴 銀 酸 歇 慘 上同 掉 懇 疚 怡 様 慫 愴

惜 疾 讀 耿 啼 軟 攅 戚 清 緑 恫 矜 寤 慷 忡 憑
労 上痛也 息 活 魂 顕 揭 堅 徨 閑 逶 假 隲 覗 居 贍 上同 瞋 上同 目 嗔 真 忿 懣 恚 慇
愠 怨 瞵 忤 格 蔇 愕 猝 戔 惡 亟 憤 忍 悔 奇 悄 諏
押 顳 潰 俊 吒 蠶 咀 驀 舊 上同 諫 上同 調 諷 詣 詞 詐 詢
詷 敢 証 叱 上同 又通也 勇 又作懃恵 忤 獷 撰 責 駟 式也 健也 佐 咤 咄 悍
悍 上同 譧 一ノ呉 諱 懇 羨 上同 聲 儀 況 代 總 態 翠 益 報 上同

齋 ㇾイ 潔也敬也 令精進之

戈射 ㇾㇹㇾ 又ヨケヤㇾ 攻為事ㇾ

勠 ㇾ 併也

威肴 上同

餞 ㇾ

勞 ㇾㇻ 又ㇾㇻㇾ

勤忍徭薬躬儛憊屑

勍惆憚勦 上同

憂 ㇾ 又ㇾㇻㇾ

僞 ㇾ

詐丕佯誑譎陽欺姦

謫諛這誕詷譫謾壽菱詒詭論詳縲靡譴 上 悠也

幸 ㇾテヽス 臨幸也

綢 ㇾトㇾ 又ㇾトㇾ

紱 ㇾ

樀 ㇾトㇾ

石閘 ㇾヒヤキ

致齋 ㇾ ㇾミナヽス

齋籠 ㇾㇾ

逸 ㇾヤㇾ 二不思也

幼 ㇾウ ㇾトケㇾ

小 ㇾ

稚 ㇾ

苟 ㇾヤㇾ

氣 ㇾ

師 ㇾタヤ

譖 ㇾㇾヤ

石砲 ㇾ

石彈 ㇾ

贔 ㇾキトㇾ

憤紛薀骨岡 上ㇾ

綜糸 ㇾトアハヽス

虛 ㇾㇾㇾ

壹越調 ㇾヤツ ㇾウ 壹斉樂 ㇾロㇾㇾ

壹德堰 ㇾトㇾ 移都師 平調

石川樂 ㇾㇾ 高麗樂

飲食 付

飯 ㇾヒ 又作餓餅

飴 ㇾ 久井 イ本曜 ㇾリモノ 又作糖糕

膳 ㇾリコ

署預粥 ㇾモカヒ

簀海鼠 ㇾリコ

煎汁 ㇾロリ

煎物 ㇾ

煎付大豆 ㇾリヤナヽ

色利 ㇾ

粒 ㇾナヒ 立ヒ米也

醴 ㇾロウ ㇾリヤナ

糕 ㇾセイ ㇾ

牲 ㇾセイ ㇾ

壹越金樂 ㇾロㇾㇾ

壹團橋 ㇾ

飲酒樂 大食調

遊字女 角調 又盤渉調

●纛 旗幟 飯盛 鞬
●雑物 付
●絲 糸ト俗作糸 黒字 繭色 青洲 絮 經絲
●顙 糸ヘンニ 縦 糸ヘンニ 衣架 手偏俗 倚子 明家之類也 串綵 矢羽色 杤 木ヘン 薄木也 筏 又作鐵 大四ツ
●游 水ヘン 桴 又作桴 小ヨツ 桟 木ヘン 桴孔 筏目也
●櫃 木ヘン 飯櫃 木刀 氘 金ヘン 碇 海中泊船具ヨツ
●籠 竹ヘン 石灰 土ヘン 蛤灰 土ヘン 平題箭 竹ヘン 衡鏑 金ヘン
●今木 湯気ノ立時着衣名也
●吊 巾ヘン 簞 竹ヘン 編竹器蓋 稲扠 懸稲木也 壹膳數
●彩 付繪舟并染色ニ
●色 糸ヘン 綵 糸ヘン 頽 糸ヘン 采 糸ヘン 繪五色也 彩 糸ヘン 同上 膳 肉ヘン 練 糸ヘン 冤彩 白
●方角
●亂 乚ヘン 弍 工ヘン 巔 山ヘン 山頂也
●員數 付
●五 二ツ 伍 人ヘン
五十日
一榛 木ヘン 造作ノ時ニ 一迺 辶ヘン

辞字 付

矜 イ一文也 書名也

忌 イム 諱 禁 護 弭 譴 齎 齎 憩 怙 已上同 去 イム行也 徂 日月一去年一月出也 往 已上同

出 イム 外 同日一也 又イチ入也 入 イル 納 獻一 容 一卸 一中

錄 一部 縣也 没 同一 歩一 開 閑 感 函 漸 清水東一是也 畜 逝 異 滋 已上同 鑄 イル 漢人主也

鎔 炊 活 泥 已上同 射 イルラ 歎羽 躾 イル 矢弋 已上同 洩 イル 一出也 洌 薇 灌 已上同

煎 サン イル 煙也 燋 焦 焚 已上同 愈 イム 病一也 除 著 痊 平一 癒 平一 療

間 癘 已上同 謂 イフ 最 イト 苦丁 已上同

祈 イヒ 禱 顧 呪 祠 贖 閑 視 時 祝 已上同 祝 イハフ 崇 祭神也

菜 揭 已上同 綵 イロフ 綺 繖 文 偈 繍 錦 皂 衣 陵 已上同 桃 イトム

詭 吮 桃 競 已上同 又イツフ 爭 イラフ 角 同 飢 狗 獣 饗 射 毅 麾 已上同 諍 イトフ 愆 同 至 臻 致 又イタス 到 輸 又イタス 庭一不一也

磨 泊 迩 極 寢 盬 偈 詣 辰 届 造 華 到 庭 前 鄰

厲 效 庇 屡 権 揭 放 周 格 沖 砧 擣 柜 窯 逕 梱 濫

演寤欵迨扈遣薄距篷迪疃柾恭支糺假奄
漸授劾楴心踏踵舡達往訖戒栢着檄謦壯
集徂死柩疟及砬予侵恤自逝傳旦上至也懍杞任
圍柩獘旦上同在坐同謂言同
暑昏吻宣旦上同叱同佗同窳同名音義同
遠蔵敗貸旦上同未乃嗜
曹何朗同勢勢疢同
諜勢旦上同
營經緝勞勤邊托遑殉劇悒侚桃憔庸
劬困旦上同徒禮栺逼禮扈旦上同戴頂冒戴口
仏冠冢碣旦上同訐明誤又心之進動也雖戒警儆勘衡箴儆左傳
勅兢庎蔥誡諷惻墊書蔵肆諶謀謹悉感旦上声
慈悲愍喰仁恩恵蔥嚴莊宗旦上同榮豎陪鰓旦上同
森巍旦上同又音義同愧旦上同又音義同酷烈醜旦上同
幾優爭曷奚

盡何奈焉胡那若
乞上ノカナヲ
烏焉馬
於悪安一在
惡与
囚
寧儻上
旅
烏途喻指
撫驟漸感愈轉一煩也遠上
囚
慷霧
仆作
橘
橘上囚
耶
落沓書文
俚激上囚
呪
匆
劄
各
苛
貲薊藪上囚
誚
闘
誘
寧倡
唱上囚
活
奥ノ沫
又イノカヘル
喘
咽
吻上囚
營
忽
遽劇
忙
悤
悴
掉
悼
帀
惟
煩
鬧
退
芒
愾
憂
壌
懐
慈
出
除
秘
授上ノ
壊
點
ユリ
潔
清也
浄
清
籀

屑上囚
楬
一焉
焔
囚
言
イフコトバ
勞
イタハル
汗
煩上囚
忽
イルカセニス
忘
忽
蔑上囚
重點
付
祷
イノル
殿
シンガリ
車音一鳴
隠
インス
車音
了
イトナム
疊字
付

家
色

陰晴 天部
表則 七月名
右動 副
引導 佛法ノ
遊觀 時稱ト
以來 副
意見 改理ト
由緒 副
陰雲 副
陰路 副
幽谷 五音ト
因果 副
陰陽 天人倫ノ
淫雨 五月ノ雨ヲ
一旦 副
熊耳 郡里名
一人 帝王ノ
淫奇 神社ノ
幽天 冬天
幽奇 地部
有年 豊稔ト
幽玄 副
遊糸 蚕ノ糸ヲ
醫家 副
異治 武勇ヲ
優美 美女ト
優艶 副
遠物 キヲツノ人ヲ
遊宴 夫婦ト
幼日 副
幼少
一期
異體 正名模ニ
意趣
慇懃 副
雄飛 イウヒ
邑老 民俗ト
有職 人情ノ
一心 副
優恕 仁愛ト
意略
意氣 副
陰謀 非道ト
異樣
優免 副
猫預 副
一之 數ニ
異文 人倫ノ
一族 副
一門 副
媒妁 副
媒洪 副
幼雅 少壮ト
隱遁
醫方
異域 副
異桐 陰陽ノ
一割 官職ト
以往 古今ノ
以降 副
以降 副

遊覽 イウラン 遍遠ト
優長 有餘ト言ヒ長ク イウチヤウ スグレルコト
隱遁 カクレ ノガレ ル
一 イツ
有截 イウセツ 帝譽名
遊夏 イウカ 學生也
幽居 居ヲ卜ス イウキヨ
衣裂 ル
隱文 ル ヲ イムモン 言ヒ
邑居 ル イウキヨ
引級 教導ト イントウ
有頓 イウトン 軍貴ト
隱德 イムトク
有口 文事ヲ イウコウ 弁才ト
誘引 イウイン 集會ト
隱計
隱遁 ル 遠遁ノ
優遊 イウイウ
優渥 イウアク 名
隱居
交友 朋友ヲ イウイウ
優舍 ル イウシヤ
隱道 ル 遠居ル
一院 尊遠ヲ
異能 技藝ヲ イノウ
一諦 イツテイ
逸才 イツサイ 師子名
一六 ル
育穀 イクコク 乳雀名
佇望 イボウ
訂約 ヲヤクヲ 驛傳ト イウセン 行樂ヲ
遊馬 牛馬ヲ イウバ
佇鶩 イボク
一切 千也
壹鶚 イチガク 雕ヲ
飲羽 イムウ 射名
有若 長曰ヒ 二十
一字千金 ル
一人當千
飲露 イムロ 蟲名
一擧 イツキヨ 千里名 鵬一擧千里ト
已度 イト
日唯 ヨリ イヘイ
不審ヲ
一擧手半 一生不犯
氣調 イキチヤウ
早晩 イツバン
緇侯 イフメウ
如何 イカン
引唱 イサナフ
森然 イシンゼン
所謂 イハユル
云何 ル
奈何 ル
甚奈 ル

何況 イカニイハン
幾多 イクバクノ
幾何 イクバクノ
慥談 ㊀
幾許 ㊀ イクバクノ
多少 ㊀ イクバクノ
言訖 ㊀
長今 イマニイタリ
糸惜 イトシク
何焉 ㊀
去来 ㊀ イニ
婦去 イヌル
器量 ㊀
何為 イカンセン
威猶 イカメシク
利罰討 イケシム
数言棄 ㊀
禁固 ㊀
在何 イヅコニアリヤ
半漠 イカム
易堪 ㊀
何哉 ㊀
肩少 イサヽカ
聞遣 イフヤラン
不知 イサ イサシラズ
孰與 イヅレ
何遑 イツテカ イヌル
氷釈 イカリフル イヌル
利鬼 イラヒヨウ 一隣也
今来 イマヨリ コノカタ
沛芝 ㊀
茴略 イカヽセリ
好色 イロコノミ
形笑 ㊀
聞遣 イフヤラン
熟與 イヅレ
氷釈 イカリフル イヌル
今来 イマヨリ コノカタ
茴略 イカヽセリ
形笑 ㊀
聞遣 イフヤラン
熟與 イヅレ

固辞 イナム
忽諸 イルカセニス
疋文 イヤシ
不審 イブカシ
未審 ㊀
楊焉 イチジルシ
興敗 イラス
出挙 ㊀
絳繻 イロキヌ
潔齋 イサヽカヨシ
清澄 ㊀
時勢粧 イマヤウスカタ
班給 ㊀

諸社

伊勢 イセ
石清水 イハシミヅ
稲荷 イナリ
巌嶋 イツクシマ 在安藝
石上 イソノカミ 在大和國
竜川 イチカハ ㊀

諸寺 付霊験一所

●飯室 イヒロ 石山 イシヤマ 詩士 石間 イハマ

●国郡 付名所

●和泉 畑千畝 大鳥 和泉府 元才守介 朱名 貞幹 朝明 三重 大木 行程上二十一日下二日 日根 河曲 鈴鹿回 巻菱 安濃 壹志 飯高

●出羽 田五万六千八百上東山 山本 飢饉 最上 村山 行程上二十日下二十四日 畳賜 雄勝 平鹿府 秋田 有城 雫石 河邊 田川 出羽府

●伊賀 田四千五十五下 山田 伊賀 下東海 元才守介 行程上二日下二日 阿拝回府 度會 大神宮 在此郡

●伊勢 田九千六百六十 河曲 鈴鹿回府 下東海 元才守介 行程上二日下二日 朱名 負郭 朝明 三重 巻菱 安濃 壹志 飯高

●伊豆 田三千八百十四 田方 那賀 下東海 元才守介 上十一日下二日 名張 阿拝回府

八上 百頭 邑美 高草 乳多 出雲 田凡千九百六十 神門 上山陰 行程上二十五日 飯石 意宇 府 能義 鳥根 秋鹿 楯縫 出雲 仁多 大原

石見 田三千八百七十六 迩摩 那賀 邑智 上山陰 行程上二十五日下二日 安濃 秉志 伊豫 田四千八百五十 越智府 上南海 行程上二十五日下二日 宇麻 野間 風早 訷居 周敷 桑原 和気 温泉 久米

浮穴 伊与 喜多 宇和

●瞻吹山 イフキノヤマ 十高山之一 在美乃国不破郡

●官職 付

●習博士 イハカセ 在典薬寮 ●弔司 イチヤウシ 在陰陽寮 ●己講 イカウ ●己灌頂 イクワンチヤウ

●姓氏 付

●石川 イシカハ 犬上 イヌカミ 池田 イケタ 池原 イケノハラ 石上 イソノカミ

●一臈 イチラウ 用外記 ●一労 円 用上日所

名字 付
家 ケヘ
宅 ヤケ
弥 ヤ
天家 付民時
地儀 付居處并居宅臭
樓 ル ロウ 十二 ロウ 望海 ノゾミ 重屋也
植物 付植物ノ
動物 付動物體

甲 コウ
今 イマ
未 ヒツジ

仟勢 イセ
礒上 イソノカミ
出雲 イツモ 上宿祢
仟豫 イヨ
池田 イケノ 甫ノト
不知山 イサヤマ
櫟井 イチヰ 上ニ當ル
生部 イクヘ
呂
池上 イケノカミ 真人 ムラシ 改賜姓
石城 イハキ
盧原 イホハラ
石野 イハノ
池邊 イケヘ
五百井 イホノヰ 上ニ當ル
的 イクハ
入間 イルマ 二字 上朝臣 アソ
生馬 イコマ
仟福部 イフクヘ
仟吉 イキ
池後 イケノチ
出水 イツミ
糸井 イトヰ
生江 イクエ 上造 ミヤツコ
出庭 イテハ
仟賀 イカ
啓部 イマヘ
石作 イシツクリ 上連 ムラシ
仟麻呂 イマロ
壹岐 イキ 上同
今木 イマキ
仟豫 イヨ
石邊 イハヘ 上氏
仟志 イシ
礒戸 イソヘ 上同

●庶ロノ　六畜ロノチク

●人倫付鬼神類

●人體付病疾類

●六府ロノフ付作腑

●癭瘿エイロウ

●人事付術藝并産業

●祿ロク　賜也

●論ロン

●箓ロク圖讖

云帝之運記

●弁殿樂黄鐘調

●琴搶書越調ロクチク元弄

●飲食付

●雜物付

●轆轤ロクロ　●鉦セイロクロク

●論文名ロン

●箴ロクシ

●籠子ロウス　同

●艦ロ舟具ノ本艦

●檻同俗用之

●樓子同

●爐ロ

●祿物ロクモツ

●綠青ロクセウ

●救付繪丹并滄色ノ

●綠衫ロクサン

方角 付

貢穀 付

辞字 付

勅 ロウス

論 ロンス

録 ロクス

重點 付

録ス ロクス

轆ス ロクスレドモ 不絶義也

疊字 付

漏剋 天ノ時剋ト ロウコク

六通 佛法ノ ロクツウ

論議 僧侶ト ロンギ

露頭 人事ノ ロトウ 婚姻ト 被露ヲ

論談 言語ノ ロンダン

嚧吟 朝等ト ロウ又作朔

籠鳥 下賤ノ ロウテウ 負賊ト

録事 飲食ノ ロクジ 酒ト

弄槍 伎藝ノ ロウサウ 音樂ト

論述 ロンジュツ

露驛 行旅ノ ロエキ 驛傳ト

嘯言 ロウゲン

露瞻 朋友ノ ロタム

籠居 ロウキョ 人情ノ

路次 ロジ

路上 ロシャウ

路眸 ロボウ

漏尽 ロジン

廬湖 ロコ 萩名

鑢盤 ロウハム 銀名

露盤 ロバン

諸社 付

六趣 離ノ ロクシュ

漏宣 ロセン

鹵簿 ロウ 行列ヲ 為ス也

魯鈍 ロトン

諸寺 付霊験所

六波羅 六角堂

國郡 付名所

官職 付

姓氏 付

名字 付

漏刻 在陰陽寮 録 在省

波

天象 付

彗星 赤気也 檜垣 月

霧 冬 晴 天一 露 月 雨ノ

春 四時之首也 記先 詔景 艶陽

仲春 三月名 浣洗 三月名 曲水 三月三日名 蠶眉 月名

約約 月

霓 雲 月

八月

暴風 天ノ口一

地儀 付

礬石 濱 水際也 沙汰 月

畠 白田二字也作一字訛也 瓏 月 陸田 月

曝 麥 畚 月 林 原 白原 平 月

畬田 月 天つち

墓 ハカ
階 カイ 一級也 宅ノ一也
庭 テイ 八 大ノ
柱 チウ ハシラ
樣 ヤウ ハヘ 妻木也
萩 シウ ハギ
蓍 ロウ メイ 鳴草 同
植物 付
埴 シヨク 和名也
陸 同
塲 ハ 弓ノ
楹 同
欄額 ラン カウ ハシラスヂノ
房 バウ 僧ノ一名
堵 ト 一所也
除 チヨ ハシ 玉階也
橋 同 水梁也 道也 虹形 造舟
梁 リヤウ 同 水橋也
障 同
坊 バウ 春宮ノ
柱貫 ハシラヌキ
端込 ハシコミ 扉ノホ
欅 同
莟 同 蕾ノ本
蓑 同
義 同
蓄 同
棒風 ボウフウ
坊門 バウモン 俗
荷 同
貝母 バイモ
蕎麦 ケイ ムギ
菴蘆 アン リヨ ハヒラ
芭蕉 ハセウ バセウ八
薑 キヤウ 又作薑 俗ニ加シヤウト云
花薄 クワハク ススキ
藜蕾 レイ ハウ
鶏腹草 同
薄荷 ハツ カ
藏 同
天名精 テンメイセイ ヤブタバコ
大青 タイセイ 又名ノ井
麦句薑 同
莧 ケン ヒユ
甚麻子 ジンマシ 又アサノ字
莠 シウ 田草也
蓼 リヨウ タデ
芝蘭 シラン ノジギク
茨 シ 同
天豆 同
蒜 サン ヒル
合水藤 ガツスイトウ
秦艽 シンギウ 又ノ字
防風 ボウフウ
扇風 センフウ 同
續斷 ゾクダン 又ニンドウ
榛 シン ハシバミ 又作榛
棒 同
楯 ジユン タテ
椎 ツイ

樹標 円
棣 円
菁 円 又作茅
茅 円
藥 円
華房 円
荷 カ 俗ハス
蓮 レン 円 千葉 紅艶
蒂 円
蔕 円
芙蕖 フキョ 円 蓮花已開曰ー
蓮子 レンシ 具子ー
藕 グウ 具根ー
木綿 円 樹ニ多白絮者
櫻桃 円
朱櫻 シュオウ
茄 円
蔕 ハイ 円 草木花行也 又作配
葉 エフ 八重ニ紅ー 云々三ヲ
棠 ヨウ 円 又作ナシ 草ー
蓼 リョウ
杜仲 トチュウ 円 ヒテンニ
繁 円
芙蓉 フヨウ 円 木ー 俗今通用也
椒 ショウ 円
蓼 リョウ 円
蘘荷 ミョウガ 具茎ー
鳩 キウ 円 家ー
祝鳩 シュクキウ 円 集木也
鷸 セン 円
晨風 円
羽 ウ 鳥翅也
箭 ハヤ 又作箭 鳥飛疾也 俗ヤノ
翎 レイ 円 鳥羽莖也
翰 カン 円 鳥羽毛
翮 カク 円 羽根也
翼 ヨク 円 羽子
翡 ヒ 円
翠 スイ 円
鷙 シ 円 鳥性
鷹 ヨウ 円 鳥名
鷂 ヨウ 円 又作鷹
鷲 シュウ 円
鵰 チョウ 円 又作鵬
鶏 ケイ 円
鶚 ガク 円 鳥名
鵬 ホウ 円 鳥名
鵠 コク 円 鳥名
鵝 ガ 円 鳥名
鵜 テイ 円 鳥名
鵞 ガ 円 鳥名
鵬 ホウ 円 鳥名
鵲 ジャク 円 鳥名
鵯 ヒヨ 円 鳥名
鵺 ヌエ 円 鳥名
鵺 ヌエ 円 鳥名
鵺 ヌエ 円 鳥名
鵺 ヌエ 円 鳥名
鵺 ヌエ 円 鳥名
鵺 ヌエ 円 鳥名

駢 ハナムシ 蚕悪馬也
腹轉病馬 ハラムシ
蝨 ハコ
胡春馬 ハル
蚤梁 ハナミノムシ 馬ノ
蚊 ハエ
蚋 ハエ 似蚊而白色也
蚤 ハエ 俗用之未詳
蝱 ハエ 俗用此字未詳若蚋字訛欤
又名吹沙江東呼蛤為蚋
腹赤 ハラアカムシ 出本朝式
蠶蛆 ハエノウジ
蠶魚 ハエノウジノ
蠅 ハエ
蛤 カフ ハマグリ 蚌也大曰蜃小曰
蚌 ハン 或作蠯
蛤 ハマグリ
蜃 ハイ 蜃人也
蜂 ハチ
蠭 ハチ 或作蜂
蠭 ハチ
蠆 ハチ
蠍 ハチ
蠆 ハチ
蠭 ハチ
蠭 ハチ
蠭

孕婦 ヨウフ
半月 ハン 十五日為男十五日為女之稱也 ハンツキ 又ハンロシ
破旬 ハスン
乂眸 付
鼻 ビ 平声俗 ハナ
隆準 同
鼾 カツ 鼻塞也 又作鼾
鼻柱 ハナハシラ
齒 シ 八
腸 チヤウ ハラワタ
腊 同
肥 同
脇 同
腹 フク ハラ
肱 同
胎 タイ ハラミツキ 又作胚
肥 同
陰 同
肌 キ 同
膚 フ ハダヘ
肫 同
肛 同
斷 ダン ハシ、
點 同
肘 チウ ヒヂ
脛 同
踹 同 足ー
跤 同
閉 同
散 同
塞鼻 ソクビ ハナヒセ
齦 同
扉 ヒ 又ヒラ
走 ソウ 噴鼻也
齦 ギン 又作腭
瘡 ソウ ハナデ 鼻出血色
梯 テイ ハシゴ 竹木為之
齦 ギン ハグキ
瘡 ソウ 名作腭
歷齒 レキシ ハコボレ
齦 ギン ハグキ
疣 ユウ イボ
黑子 コクシ ホクロ
痣 同 又作腫
齦 カイ ハグキ
齦 ケン ハグキ
齦 ケン ハグキ
齦 ケン

魔 入興也 破 序ノ忘也
晴 孃ケ 食 啗 敬 茹 飡 喰 啄 已上同 慙 又作媿 恥
看 覩 怍 辱 顕 忝 慙 券 悔 搖 誑 詑 悪 撈 抽 聒 睨
涸 圀 諛 詢 諉 僞 醜 扨 怩 攕 著垢 膾 員 已上同 罰
幷 嫉 孕 妊 懐ノ 身 胄 懐 胎 蔵 肥 脹 肝 已上同 禊 又ハラフ
祓 同又ハラフ 注災求福也 柫 掃 救 篤 帝 様 楷 除 桃 蠲 槌 檄 檳
洒 滌 駆 柞 衰 攘 擲 攘ノ上ニ却ク 清 祛 彗 幣 滌 禳 火ヲ却ク也
梢 治 罣 朽 柚 蘞 弊 戞 已上柫也 奔 牛 料 跂 跂ノ本 走 迺 邇 赴
駈 猱 驒 聽 駆 已上同 謀 已上ニ 計 議 規 諏 圖 虞 梭 廓 已上諆也
量 知ラ少 椎 桝 商ノ量 揣 測 量 已上ニ 計 評 斟 壚 椎 料 怠 詢 村
詮 謨 限 些 耔 覚 権 躾 災 耔 主 度 又ノ 知長短 諆 誼 茹 側 概
蘊 穴 褒 翅 盡 猶 去 揗 詭 散 虞 科 諮 棲 村 訪 程ノ上ニ 銓
詢 已上量也 罰 已上ニ 賤 踐 跣 已上同 博 打 已上ニ 白癡 同

計 葬 複 劇 劇 罵 辷
謀 計獻謠略議規擁訴誦証築圖 訟籌
稱農竅惲暮棨扉箕謨笇基諆盡豐諫
天 陪廬 平調 牧頭 大食調 沉龍舟 水調 及眞胡德 性調
埴破 高麗樂 盤漆調 盤漆泰軍 盤涉調 白柱 角調
放鷹樂 九食調

飲食 付
餺飥 又作糗餬 白米 麈牙

雜物
褌 又作綰 褊 短衣也 裲 結 衫 半臂 袖 勒肚巾 肚巾 脛巾 編同為 行纏 令俗 半朝戎用之
斑犀 蜜繪 翳 八大小 服玩具
屨 扉 旗 戰 旒
旃 旄 旌 又作旐 旛

播 ハン 佛具也
鐮 ハナカマ
鼻 ハナ 薄漬也 又ハナクソ
鋌 ハナ
髭 ハナヒゲ
楾 ハナカケ 佩用之未詳
箸 ハシ 又作筯
盤 ハチ 食具
鋤 ハチ
鍬 ハチ
鉾 ハチ 又作釵
羽箭 ハヤ 一七
針管 ハリツヽ
薄 ハク 金銀ー也
幕 ハク ー
纏 ハラオビ 佩帯也 馬ー七
腹帯 ハラオビ 佩用之具 又ハラヲヒ
盤 ハン
針 ハリ 又作鍼
鍾 ハリ
針 ハリ
鍼筆 ハリ 以漆塗竹管也
箱 ハコ 又作筥 竹皆受一斛也
笈 ハコ
鉸刀 ハサミ
鋏 ハサミ
白粉 ハクフン 容儀具也
黒歯 ハグロ 俗以草染爲今婦人有ー取之也
梳 ハケ 所以理髪也
櫛 ハケ 俗用之
梶 ハシ
檝 ハシ
楫 ハシ
旗 ハタ
流 ハタヽシ
花瓶 ハナカメ
榲 ハナ 信濃眞
蝿掃 ハヘハラヒ
杠 ハシ
撞 ハシラ
白拂 ハラヒ
半臂 ハンヒ 俗
半弓 ハンユミ ー断ー
縁 ハシ
鉉 ハシ
半挿 ハンサウ 好銅ー也
局 ハシタ 暮ー箋 又ー類也
挾提 ハサミ
腹巻 ハラマキ 具也
腹 ハラ
鍾 ハリ
函 ハコ
筴 ハコ
鉄 ハサミ
杷 ハカ 掻ー敷枝也
靡 ハナヒ 牛毳也

絧 同 紲 同 咩 同

秦 ハタ 筥 トウ ハタ 馬籠 同

舫 同 舸 カヤヲ 高尾 輕舟戰士可乘 高尾舟 同

躍 ハヤツル 張鋸 ハリノコ 巴頭 ハツ 藥名

煨 同 ホクリ 奧緣 ハナクリ 裕 ハタモノ

粧 ハツオ 早初ハツオ 寂花 同 種子 タネ

圭 ハヒ八 據 ハツ

縹 ハナタ 青黃色也 總 同 黃櫨 ハニシ

芳甸 初 ハツ 端 ハシ 邊 天ハタ 旦

洋 ハタ 畔 測 天ハカル 耳 ニ上同 ハヒ 吏 夾間 介 ニ上同

貢 ミツキ 穀 付

廿 ハタチ 今直ハ為二十字 稱 ハカリ 知輕重 俗作秤 亦竹小也 竹 同 ハヒ 十六方 為一

格 同

鍾 ハカリノオモシ

発 ホツ 敘 付 ～

概 側 咫 頭 原 緣 ニ上同 又ハタ

権 同 又ハカリ　量 リヤウ 知多少也 ハカル知多少也 杷 ハ 竹ノ名ニテ一名ニ烏柬 段 ハシ 綾布ヲ也 端 同

番 ハン 数次第也　度 タク 訓ハカル量也 知長短也 知丈尺ヲ度ルハカリ　破 ハ 一三五負ヲ也

辞字 付

者 ハ

張 チヤウ ハルヲ一施也　幕弦句杭参杼槽櫨磬礫 一本 礫 ヒヤク 殻 コク ヲ一也 晴 セイ

霽霎晏明瞷曨霧霎 一薩田也 開治 同上 一要也 馳 チ ハス 一車馬ヲ之 又ハシル

驛騰馭驚驄奔 又ハシル 駃騎跋敺驚驅迸踊逆駈騰

駑 ド上同　募 ボ ツノル 草ノ一　遮 蔓 葛ノ一施信 昆蛇 同上 亜ノ一 利 リ ノ衣ノ皮 孱劇

割剖朏刳 一帯 是也 衝 同上同 吐 ト ツク 自口出也 嗤嘖吒噓歎嘖 同上 一悪 帯 タイ 一劒也

要佩様屨 一当 履 着 同上同 当 箭 セン 一遅也 箬掃柫 同上同 羽 ウ ハ 一箕也 作 一矢也

矯注 同上同造矢也見左傳 又ハシ以矢ヲ一ラヒ也 駸 シン 馬宝也 刎 フン 口軟頸也 一頭也

将 ハタ 當諸為 同上同 纂 サン ツ 終 シウ ハテ 畢竟 同上同 梱 コン 草木ノ一 畏 ヰ ラ服也

運 ハコフ 輦載遷 同上同 侍 ジ ハヘル 陪 バイ 倭倍衛 同上同見具ヘ 勵 レイ ハケム 慷慨 一本激 ハゲシキ人

厲勵剏幾慨邀僉煩礪百
精裂熾烈 猛也 忠一也 嗡厲 鷙鳥 一疾 洌 上同
討携放風貳蔡別遣遺怠 上同
行散舍糧權門 上同 彈 八ス 一ラ 敗弛 一ラ 改一張 弛說俶雜放 上同
沮 八ム 〔ラヤ也〕 僩憚催阻 上同 遥 八ル 八ル力ヌ一 玄眇遠曠懸遼邈邊迥迢
穬幽訐遜迕遐遊逖窓篠捐昭迫希儒襲遐 曼
貎虚賒週宵述綿闕緬杳 上同 省 八ラノ 矯孚肩葬
藝 上同 厥 八タヌ 一手馬也 劉 八ル 八ル刂 早 八ヤ 八ヤし 迅風駃湍釜速夙逾 上同
馹 八ヤム 一馬也 疾 刀 驅 刀 挾 八七ム 千楴鋭摧狹桿杭夾交押樸
介使鈷栖 上同 一幣帛 薇 ム九 務債棚報果 上同 果 ノ敢也 彈 八ル 一九
柂振 刀 始 八ム 初劍 達也 卯首甫肇載冊筆造祖 万物 一也
莧倣適抗方竟孟序興權落刖懲殆祖草阻根併
胎況短戯基乱讃非刖一薄平元哉 上扨也 許 八刀 可
約強 上同 一万里一 詐 八九 人ノスカスカリ 裸 八ノカ 躰祖朧躯露 上同 間 八ヒノ 羊 刀

判 配

翹 甚 又 太劇藉孔已 一罷好善良尤酷酗

愔又泰殊 上 慕 溢 水 帶艷 詛湯 水 混 混汗上 逆泊溢 上同

憚 憯諫悛 竄遏權怯難 乖重翰詛湯 逆 上同

扈 嫺 姓 同 餞 馬 荼 動 同介 花 華

菁榮參 上同 壤 運 省 肩 同 孚 同 緷

斛 俊 歙 慕 俗作曝 出腹也 匆 昀

淺

園 灼 灼 俗作

童點 付

莓 皤 鬚眉白皃 婆 舞皃

陪 奮 苞 草木茂也 涪 水色也

疊字 付

梅天 天文 白駒 日名 迫來 年月下 白晝 晨夜下

半夜 ハンヤ 円
晩景 カケイ
晩頭 カトウ 日
麦秋 ハクシウ 四月名
晩夏 バンカ 六月名
晩秋 バンシウ 九月名
万里 遠近ト ハンリ
傍示 疫団ト バウシ
三弊 弊害ト
白庚 山岳ア ハクコウ 原名
望夫 バウフ 石名
波浪 ハラウ 河海ア
望礼 神社ア バウライ
万機 帝一ノ ハンキ 政事ア 天子ト
万乗 帝一ノ 天子ト
拝除 ハイチヨ 改理ト
倍増 バイゾウ 病詞
凡人 ハンジン
倍増 バイゾウ 病詞
凡人 ハンジン
白髪 ハクハツ 円
放言 ハウゲン 元礼ト 罵詞
謗難 誡ノ
毀語 キゴ 悪口 天言語ア
放埒 ハウラツ 失誤ト 費放詞
苑菌 アツキン 貢献ト
房室 ボウシツ 円
髪膚 人体ア ハップ
未葉 人事ア 家業ト
房内 ボウナイ 閨中也
配偶 ハイグウ 男女標記ノ
三命 道達ト サンメイ
痿症 ヰシヤウ 日
拝領 得詞
桐紘 ドウセン 円
排却 可憤ト ハイキヤク
杞膝 円
放縦 ホウシヨウ 人情ア ホウジユウ
放逸 ホウイツ 円ト
博労 バクラウ 伯楽
僕僮 人倫ア ボクドウ
僕僮 ボクドウ
未仕 ミシ
伴僧 バンソウ
放縦 ホウジユウ 円ト
放蕩 ホウタウ 円ト
芳艶 美女ト ホウエン
白鬚 老モト ハクシ
放蕩 ホウタウ 円ト
伴意 バンイ 伴人詞
沉愛 ヂンアイ 仁愛ト
磨瑳 マサ 円
媒介 婚姻ト バイカイ
痿症 ヰシヤウ 日
桐紘 ドウセン 円
拝領 得詞
磨瑳 マサ 円
媒介 婚姻ト バイカイ
痿症 ヰシヤウ 日
桐紘 ドウセン 円

万機 帝一ノ 政事ア 天子ト
博陸 関白名 ハクリク
拝除 ハイチヨ 改理ト
八講 朝廷ト 仏事ア ハツカウ
倩例 流例ト
八講 ハツカウ 仏事ア
方来 古今ア ホウライ 時来ト
八教 ハツケウ 釈教ト
拝礼 ハイライ 円
方来 ホウライ 古今ア 時来ト
八教 ハツケウ 釈教ト
拝礼 ハイライ 円
白馬 寺名 ハクバ
忌家 キカ 恵名
白地 時刻ト ハクチ
豹隠 ヒヨウイン 霧名
晩冬 バントウ 十二月名
薄地 ハクチ 地理ア
蕃殖 田舎ト バンショク
晩秋 バンシウ 九月名
晩頭 カトウ 日
晩景 カケイ
晩夏 バンカ 六月名
三弊 弊害ト
波浪 ハラウ 河海ア
望夫 バウフ 石名
傍示 疫団ト バウシ
万里 遠近ト バンリ
白庚 山岳ア ハクコウ 原名
望礼 神社ア バウライ
万乗 帝一ノ 天子ト
倍増 バイゾウ 病詞
凡人 ハンジン
白髪 ハクハツ 円
放言 ハウゲン 元礼ト 罵詞
謗難 誡ノ
毀語 キゴ 悪口 天言語ア
放埒 ハウラツ 失誤ト 費放詞
苑菌 アツキン 貢献ト
房室 ボウシツ 円
髪膚 人体ア ハップ
未葉 人事ア 家業ト
房内 ボウナイ 閨中也
配偶 ハイグウ 男女標記ノ
三命 道達ト サンメイ
痿症 ヰシヤウ 日
桐紘 ドウセン 円
拝領 得詞

白咲 言語ヲ朝暗ト云フ
芳製 同
拝恡
俳類 下賤ヲ云ヒ僕從ト云フ
ビ却 同
博学 才智ト云フ
校群 学ビ習フト云フ同
判断 法家ノ事ヲ判ズル
八虎 人ヲ云フ武士ノ
繁昌 樂詞
校刀 闕乱ノ刀名
弟屋 人ヲ云フ家宅ヲ云フ
庖丁 飲食ヲ云フ
破壊 同 同訓ハ
番近 近ト云フ近キヲ又作板
方術
彷徨 行楷ノ書体ヲ云フ
波却 驛傳ト云フ非同ジ
俳徊 行ク
方略 同
半渓 牛馬ノ
放牧 同

班給 分ツ刑夫ノ
未産 産ト云フ集會ト
拝覲 上ヲ對面ス同
白眠 同
博覧 同
博聞 同
放坐 同
陪従 仕官ノ
配流 罪ノ
芳約 約束ス同
拝披 同
拝謝 對面ス同
拝謁 對面ス同詞
芳談 同
芳心 朋友ノ有情ス同
芳命 人ヲ云フ詞
放還 同
傍坐 同
放逐 ー
芳札 清息ス同
校卒 文作粹ス
放免 同
破題 同
博士 文章ノ八学ト
放火 同
白波 同 盗人ノ名
破損 器物ノ一ー詞
白玉 同ト杯ノ名
博変 使ヒ変ノ
放火 同
破裂 サル
白眼 同
防援 ル
破扈 武藝ノ一ー詞ハ諸ヲ云フ許諾ノ
放牧 同

弟屋 ハラヤ
庖丁 ハウチヤウ
破壊 ハカイ
番近 ハンキン
方術 ハウジユツ
彷徨 ハウクワウ
波却 ハキヤク
俳徊 ハイクワイ
方略 ハウリヤク
半渓 ハンケイ
放牧 ハウボク
繁昌 ハンジヤウ
校刀 カウタウ
八虎 ハツコ
八難 ハチナン
破裂 ハレツ
白眠 ハクミン
白波 ハクハ
白玉 ハクギヨク
博士 ハカセ
博覧 ハクラン
博聞 ハクブン
博変 ハクヘン
放火 ハウクワ
放逐 ハウチク
放免 ハウメン
放坐 ハウザ
陪従 バイジユウ
配流 ハイル
芳約 ハウヤク
芳談 ハウダン
芳心 ハウシン
芳命 ハウメイ
拝謁 ハイエツ
拝謝 ハイシヤ
拝披 ハイヒ
拝覲 ハイキン
未産 ミサン
班給 ハンキフ
弟屋 ヲヤ
庖丁 ハウチヤウ
破壊 ハカイ
番近 バンキン
方術 ハウジユツ
彷徨 ハウクワウ
波却 ハキヤク
俳徊 ハイクワイ
方略 ハウリヤク
半渓 ハンケイ
放牧 ハウボク
繁昌 ハンジヤウ
校刀 カウタウ
八虎 ハツコ
八難 ハチナン
破裂 ハレツ
白眠 ハクミン
白波 ハクハ
白玉 ハクギヨク
博士 ハカセ
博覧 ハクラン
博聞 ハクブン
博変 ハクヘン
放火 ハウクワ
放逐 ハウチク
放免 ハウメン
放坐 ハウザ
陪従 バイジユウ
配流 ハイル
芳約 ハウヤク
芳談 ハウダン
芳心 ハウシン
芳命 ハウメイ
拝謁 ハイエツ
拝謝 ハイシヤ
拝披 ハイヒ
拝覲 ハイキン
未産 ミサン
班給 ハンキフ

放散 ハウサン 同
放飯 同 ハウハン
班駁 ハンバク 雜色ノ
鬆賁 ハンヒ
芳菲 ハウヒ 香也
癈晝 ハイチウ
發越 ハツヱツ
博愛 ハクアイ
發遣 ハツケン
蓑笠 ハイアツ 隱逸名
磻溪 ハンケイ 渭濱名
蓑語 ハイケイ
簸箕 ハキ 舞名
八脩 ハッイウ 月名
丌雉 キチ 城名
半月 ハンクワツ 席名
白麻 ハクマ 紵名
白毛 ハクマウ 鵜名
八重 數名 ハッヂウ
芳枝 棉名 ハウシ
白羽 ハクウ 箭名
望海 ハウカイ 橋名
白珠 簫名 ハクシユ
拜迎 ハイゲイ 禮名
菊山 ハクサン 迎鑾名
馬上 ハジヤウ 琵琶名
白精 菊名 ハクセイ
巴峽 ハケフ 猿名
百鍊 ハクレン 鏡名
百結 ハクケツ 衣名
百枝 燈名 ハクシ
馬后 ハコウ 蜂名
梅口 ハイコウ 花名
及瑰香 長量字 ハンコイカウ
傍若無人 ハウジヤクブジン
房室過度 ハウシツクワド
天庭 ハツテイ
狼杭 ハウカウ
終頭 ハテウ
半面 ハンメン
聲華 セイクワ
嗽蒼 ハイソウ
高礭 カウカク 石名
數腹 ハイフク
墓遠 ハカヲン
勁梗 ケイカウ
枯騎 ハキ 馬也
徒跣 トセン
岌峇 キフ
合嬌 ハキケウ
毗毗 ヒヒ
切齒 セツシ 咬牙貴ト
元墓 ハカ
雪恥 セツチ 恥辱ト
一所懸 イツシヨケン
飽滿 ホウマン
諸社 付

吉埼 ハッサー 八幡 ハッマン

諸寺 付

長谷 ハセ 蜂巒寺 ハチノヲカテラ 今廣隆寺ト云 浜堂 ハマダウ

圖書 付

伯耆 ホウキ 上山脈元稚字ハ海ニ作ル 上十三日下七日 河村 カハムラ 久米府 クメ

赤穂 アカホ 佐用 サヨ 完粟 シヽハ 神埼 カンサー 多可 タカ

賀茂東西 カモ 美嚢 ミノ

博多 ハカタ 在筑紫

坂東 バンドウ

備前 ビゼン 児島 コジマ 日野 ヒノ

備後 ビンゴ 大山陽 備中 ビッチウ 明石 アカシ 賀古 カコ

備中 ビッチウ 備後 ビンゴ 備前 ビゼン 播磨 ハリマ

官職 付

伯 ハク 右神祇官

判事 ハンジ 左右ー

花橘 ハナタチバナ

姓氏

春原 スノハラ 林 ハヤシ

播美 ハミ 間人 ハシヒト

丈部 ハセツカヘ 八多 ハタ 上朝臣

祝部 ハフリベ 秦 ハタ 羽束志 ハツカシ

土師 ハジ 菅原 スガハラ

坊 ハウ 春宮ー

判官代 ハンクワンダイ

祝 ハフリ 祠官ニ同

博士 ハカセ 従八位下

番長 バンチヤウ 在六衛府

舎人 トネリ 従八位下

儒 ジュ

判官 ハンクワン

将監 シヤウゲン 舞人近衛ヨリ居世官ニ向フ

羽咋 榛原 蓁栗
春井 治田 服倍
原 長谷 秦長蔵
蜻田 春野
文倍 付

仁

春 治玄 晴
名字 付
虹 株撞
霓 霽
蝃蝀 雄
天象 付

庭 塀 塲 除 塡 壇 潦
地儀 付
植物 付

薤 韮 秋
地楸
甘遂
人蔘 俗呼朝鮮参薬名
茼蒿 俗呼
苦菌
榆
枌
莧芋
朱櫻
櫻桃
龍膽 俗呼
地膚

海藻 サウ 和布 ワカメ 俗用ノ字非也

動物 付

鷄 ケイ ニハトリ 牝ヲ雌鷄 似鳧而高充作羹者也

鶤 ニハトリ 牡ヲ雄鷄

鵐 ホウ 大ナリ也

鵪鶉 アン ジュン

鵝 ガ 天鵞ト云

鴨 カフ 羽有五色

鶴 カク 毛毛 セン 細軟毛也

鵞 ガ 貪物者ヲ云

鴛 エン

鴛鴦 エン アウ 又作鴛鴦

鴛 エン 取ル

鴛 エン 又作鵁 牛食ヲ云 牛脣青也

鵝 ガ 天ノ下

鵞 ガ 鳥ノ名

鵞毛 ガモウ 筆ニ用ル

鵞眼 ガガン 錢ノ名

鵞口瘡 ガコウソウ 小兒病ノ名

鵞掌風 ガシヤウフウ 病ノ名

鵞鴨 ガアフ 家鴨ノ名

鵞鳥 ガテウ

鵞管 ガクワン 筆ノ名

鵞翎 ガレイ 筆ノ名

鵞鑾 ガラン 鈴ノ名

鵞鑾香 ガランカウ 草ノ名

鵞鑾頭 ガラントウ 草ノ名

鵞鑾鼻 ガランビ 地ノ名

鵞鑾尾 ガランビ 地ノ名

鵞鑾尾山 ガランビサン 地ノ名

鵞鑾尾灣 ガランビワン 地ノ名

鵞鑾尾溪 ガランビケイ 地ノ名

鵞鑾尾港 ガランビカウ 地ノ名

鵞鑾尾社 ガランビシヤ 地ノ名

鵞鑾尾庄 ガランビシヤウ 地ノ名

鵞鑾尾堡 ガランビホウ 地ノ名

鵞鑾尾營 ガランビエイ 地ノ名

鵞鑾尾汛 ガランビシン 地ノ名

鵞鑾尾塘 ガランビタウ 地ノ名

鵞鑾尾埔 ガランビホ 地ノ名

鵞鑾尾莊 ガランビシヤウ 地ノ名

鵞鑾尾溝 ガランビカウ 地ノ名

鵞鑾尾橋 ガランビケウ 地ノ名

鵞鑾尾路 ガランビロ 地ノ名

鵞鑾尾街 ガランビガイ 地ノ名

鵞鑾尾巷 ガランビカウ 地ノ名

鵞鑾尾里 ガランビリ 地ノ名

鵞鑾尾鄉 ガランビキヤウ 地ノ名

鵞鑾尾縣 ガランビケン 地ノ名

鵞鑾尾府 ガランビフ 地ノ名

鵞鑾尾道 ガランビダウ 地ノ名

鵞鑾尾國 ガランビコク 地ノ名

鵞鑾尾洲 ガランビシウ 地ノ名

鵞鑾尾島 ガランビタウ 地ノ名

鵞鑾尾嶼 ガランビシヨ 地ノ名

鵞鑾尾礁 ガランビセウ 地ノ名

鵞鑾尾灘 ガランビタン 地ノ名

鵞鑾尾浦 ガランビホ 地ノ名

鵞鑾尾港 ガランビカウ 地ノ名

鵞鑾尾灣 ガランビワン 地ノ名

鵞鑾尾溪 ガランビケイ 地ノ名

鵞鑾尾山 ガランビサン

人中 木滓 股 毛毛
痤 二禁 皺鼻
人事 付
悪 憎亞憾猒偪覷慫慵嬶送醜嫉疾耗
吟 噇勤呻 斬 感 瞋 睚眦咄眥瞑
眄睨
飲食 付
葅 寒 鰯
醋 酢 酸 醢
乳酪 乳麩
苦 毒
雑物 付
錦 褥 膝
如意 荷 如蟇羆
和炭 庭燎

葢髭
漬 賢塩
贅 賢肖水

舟タル 鉞色ニテイロ

方甫付

面ニシテタノ方ニ 冗円

貢數付

二ニ 廿ニシテ

辞字付

迯逃遁北退行投蹤寇匿。

亶ハシ ニシテ一鮮イ本亶 湘膰肴 已上円 一塩也

逋已上円 稼積禾也

匀ニウツ 齧薫芬馥芼氳菲 已上円 梁ニシテム 荷ニテウ 檻ムム 興

員掮攙已上円 一粮 鉞心性ニシテ也刀劒也 頡軋痕

鷲已上円 筆ニシテ也馬ニシテ也 濁ダク ニシテル 渾ニ 洄渭泊淆カウ水ニシテ也 埯黷混淦污溷

圂竝已上円 似ニタリ 肖髪類伃侶如相柢枴已上円 拳ニテキ一手ニテ也 握拹

掘掬キク 梱捆捲揣抄掌把擬 擶ケン 已上円 踊ニシテル 役乱足轢

瑞 上同 和 ニコシ 葩 ニコウ 深煙 上同

優 ニヤサシ 穣潤饒稼賑贍賙周豪焜穡農穠ノウ 賦稔 上同 和ノ

賑 ニハウ 贍 家ノ 賙 賑ノ 周 上同 俄 ニワカニ 頃 七竕 枡 穠 犁 忽 役

暴 翰 洎便 熾 彼 劇 同 山巡 徨 甫 徐 庾 欸 吏 延 早 欸 霍

猝 強 遽 燼 辛 斗 已上同 馬 驅 荷食也

賦 脾同 圻 つ欤 ニノラヒス

重點 付

日 ニチ ニ

疊字 付

日沒 天ノ日入也 ニチボツ 晨夜ト 日中 同 ニチチウ 人定 ニンテイ 夜時也

入滅 ニフメツ 僧死也 入室 同 ニフシツ 又尊名 菓和 同 クワヲ ニクワイ

日勞 同 ニチラウ 女郎 ニヨラウ 伯妃ノ 女隷代 同 ニヨレイタイ

如意 同心ノ ニヨイ 任斬 退從詞 人體 ニンタイ

入部 判文ノ ニフブ 任限 同ニンゲン 三年ヲ限ル 入學 文章ノ ニフガク

菓軟 ヤハラカナル 同 菓痿 同 ニクワシ 人倫ノ 民俗ト 人民 ニンミン

日食 資用ノ ニチシヨク 家行ト 人間 人界ノ ニンケン 菓專 ニクセン 人情ノ

刃傷 ニンジヤウ 難ノ 日給 ニチキフ 帝王ノ 政理ト 忍辱 ニンニク 僧伯ト 又尊悲ト

入禮 佛法ノ ニフライ 法會ト

如法 円 入已 人非人 長置字

輾然 ニコニス 輾イ大 兒笞 円 莧イ本 睡眴 ニラム

紕魯 円 亟尒 ニハカナリ 早卒 円

蔑越 ニヤフ 匂也

諸社 付

丹生川上 ニフノカハカミ

諸寺 付

仁和寺 ニナシ 錦織寺 ニシコリテラ 深福寺一名也

入寺僧 ニウシノ 女殤 ニヨシヤ 女官也

官職 付

姓氏

新田戸 ニヒタノヘ 俗称 壬生戸 ニフノヘ 幻 壬生 ニフ 匠

新長 ニヒナガ 号ス イニー 錦織 ニシコリ 村主 スグリ

保

美豪 付

錦 ニシコリ 連イ本 ムラシ 宿祢 新屋 ニヰヤ 首オト

白眼 円 駑駘 トダイ ニウシ

造次 円 斗頃 円

上戸俗 貫珠

星 ホシ 日月行經也 星運行也

地儀 付

洞 ホラ

墟 同

城 同

嶮 同

豐財坊 三冬西

寶倉 ホラ 一云神殿

橫卷屋 ホラヤ 或說用番 貫屋二字

植物 付

鯉 コヒ ホソヤトリ

北斗 ホクト

衡黑 ホシクロシ

隍 ホリ 城池也有水曰池無水曰隍

鄮石 ヤマヒシ

廊 ラウ ホソヤ 天作探

椳 マルキ 門樞臼木也

杵立 同

半夏 ハンケ ホソクサ

牡丹 ボタン 紅白有

鬼臯 同

百部 ヒヤクブ ホトカツラ

朴 ホホソ

寄生 ホヤ

寓生 同

鳳凰 ホウワウ 舟底六條

動物 付

厚朴 ホホカシハイ

重皮 ホノカハ

鸜鵒 クヨク ホトトキス

鄂公 同

霍公 同

酸漿 スイシヤウ ホホツキ

稊 同

穗 ホ 禾穀米也

淳木 同 善改給之

寓生 同

厚皮 同

慕株 セウ ホソノ 又作杵

治神珠 同

逮 タイ ホソノ

帶 同

白蕈 ハクジン ホウロシノ

鵬 ㄇ　鴞 ㄇ　鷺 ㄇ

鵠鶏 ㄇ　倍羅糜 ハイラヒ 鳥脇刖ㇾ

落星馬 ムマシロノ　牲牛 ウシノカラシ 牛色駮如星也

鸋 ヘウ

老海鼠 ウヤ　螳蛤 ㄇ　保夜 ㄇ 俗用之

鳳蜍 ミヽテウ　鬼車 ㄇ　螢 ケイ 化草記皇

熠燿 ㄇ

蜂 ㄇ

蚜 ケシ ㄇ

布穀鳥 ウフトリ　鷓鴣 ㄇ

父倫 付

佛 白毫 ミケウノ 全集 ウヘノケ 又作佛

菩薩 ウサツ

法師 ウフシ

僬 ウノ僮ー 従者也

濁 ウシヲフシカリ

父躰 付

兒 ウカヒト 又カタヒト

乞索兒 ㄇ

父事 付

頬 ケウ 又ツラ

脇 ウワタ

膘 ウハウ

脉 カイ ㄇ 又作頭合集 此字足指之間也

顏面 カヲ ウヘ 又カホノハセ

骨 コツ ウホ

勁 ㄇ

面子 ㄇ

散 ㄇ

膞 ウソ スネノ

脛 ケイ ㄇ

肋 ロク

哺 ㄗ 含口之物也 吐一ㄨㄟ

麌 ㄩˇ 讀繩稱嘆美譽

耄 ㄇㄠˋ 耋 ㄉㄧㄝˊ 禄 ㄌㄨˋ 月一

麌 ㄩˇ 俗作𪎍 譽 ㄩˋ 贊娘數 ㄕㄨˋ 報 ㄅㄠˋ 果一 法 ㄈㄚˇ 作

躭 ㄉㄢ 迷盤也 祭 ㄓㄞˋ 落 ㄌㄨㄛˋ 禱 ㄉㄠˇ 酒一 崩 ㄅㄥ

耄 ㄇㄠˋ 耋 ㄉㄧㄝˊ 恍忙恂悅恒憖駭悖 ㄅㄟˋ 嵬 ㄨㄟˊ 幾 ㄐㄧ

躍 ㄩㄝˋ 踊跼躅跳踴蹂 ㄓㄨˊ

弄搶 ㄌㄨㄥˋ 書越調 元舞 ㄨㄣˇ 北庭樂 ㄅㄟˇ ㄊㄧㄥˊ 元韋 菩薩 沙陀調

補臨褌脫 ㄊㄨㄛˋ 保曾路 高麗曲 豐生樂 平調

飲食 附

糒 ㄅㄟˋ 乾飯也 脯 ㄈㄨˇ 鳥脯也 一 蒲 ㄆㄨˊ 乾肉也 膜 ㄇㄛˋ

庶脯 ㄕㄨˋ 脩 ㄒㄧㄡ 雉脯 ㄓˋ 干鳥 ㄍㄢ 俗用之 腊 ㄒㄧˊ

膳 ㄕㄢˋ 俗作𦞦 乾魚也 烏梅 ㄨㄚ 乾薑 ㄐㄧㄤ 熬依 ㄠˊ 屑掌 ㄒㄧㄝˋ

羊皺 刀　小青 刀　大班 刀

雜物 付

戟 ケー 弓　千 刀　戈 刀　矛 刀 又作鈐　鎩 刀 小也

鶴膝 刀　槍鎗 刀　叉 刀　鈐 刀

轆 刀　贊 刀　鐘 刀　鍛 刀　鑞 小ヲ工

正 フトヽ 刀　冗 ロン 刀 盃　貧 刀　盂 刀

帽子 ロウシ　及故 ホノ俗 ロンコ　方錢 ロウセン 帶ノ一也　益 刀

紾 ヌキ ロウスケ 冠也　杙 ロウクヒ 細條也　梳 刀

方磬 ロウキヤウ 樂器也　寶憧 ロウトウ俗

寶鐸 ロウタク 大鈴也　寶螺 ロウラ　燭 セツ ロウソク 燭金灰也

灺 刀

火撥 ロウシ　搖撥 刀　絆 ハン ロクシ 牛馬ノ一也

頭 刀

羈 キ 刀 馬絆也　靼 刀

杌 ヲツ 風衣也

駶 刀

繫 刀

鋌 刀 人ノ一也

杭 カウ 刀 杙高ノ一ノ設ケ一ノ

橋 刀

杭檻 刀

杭竿 カンロクノ　杭柱 ロウシラ　槳 刀

杭經 カウロウ　長梢 刀　絹 刀 百个是也

杖 刀　木棗 ロウソウ　乏 楊ラ！ 漫皮物ノ

野火 ロウクヮ 汚野火也　枝 ロウヲ 九二入ノ新也

光彩 付

焰 ノ中 燄 ノ中 炎 ノ中 上ノ中 ノ上ノ中

旁角 付

程 ノ下 冏 期 冩 上ノ中 外 ノ下 表 穠 喬 上ノ中 遏 ノ下 詩

階 頭 涓 ノ下 側 得 端 瀕 水涯ノ上 涘 畔 踈 陰 渡 濱 糜

脣 喬 圍 墝 旁 瀆 溪 沂 滴 潺 上 法 漬 水陰ノ上 汁 水陰ノ上

塢 潯 下 周 ノ中 曲 ノ上 曲 塢 江海ノ上 垂 偏 ノ下 折 同 ノ下 遁 濟 ノ下 水陰ノ上

垠 序ノ上 將 側ノ上 坳 上遏ノ上 方 ノ下 草ノ上

薛字 付

千 カン ノ下 曝 氈 晞 ノ中 ノ疑是ノ上 掘 ノ中 ノ上 堀 踈 窶 蔓 露 巍 闕 窟 穴ノ上

鑿 城 穿 劍 穴 身 上ノ中 吠 ノ上 乳 牛ノ上 嘘 嗜 考 囓 呴 牛ノ上 呢 ノ右 嗤

嗥 犀 狼 ノ上 吽 牛ノ上 上ノ中 租 ノ下 略 ノ上 齟 齬 上ノ中

三 ノ中 減 泯 殲 交 喪 殲 弥 無 殉 削 死 蘖 叁 逃 勿 屠 夷

殘 孽 侘 倉 殍 上ノ上 細 ノ下 上ノ上 嶽 纖 纖 筆ホ 精 上ノ中 欲 ノ下 ノ上

側 ノ下 像 柄 風 ノ南 ノ記ホノ上 嶽 倭 柄 悦 曙 祖 仿 肺 肉 屍 勿 冏 上ノ中

絆 縛束 繫蹄 馬羈 已上同 報 封
浸 熟 炳燃 已上同 帶 節 遣 透 已上同 抱 檀
播 放 檄 報 誇 賊 賜 揮 奏 布 灌 略 澤 廣 衍 渾 汚
猥 殄 寅丁本 輸 班 矢 散 已上同 薬 施 湆 殲滅 已上同 殆 動
叙 庇 汚 勳 已上同 綻 褄 祖 袒 衣 檄 已上同
恣 逸 厲 專 肆 逞 踞 意 憾 遽 憑 資 縱 任 孝 容 禪
嗜 延 委 超 悠 蕩 淡 略 聊 狼 横 檀 浪 播 掖 擬 衍 放 已上 窓
朗 洞 廊 廓 骰 爍 胡 笈 睥 睨 明見也 譖 咿 軸 廊
晤 高 柚 優 器 聞 敞 漱 晃 朗 用 故 耿 羊 瞬 斫 斫 已上同 明

疊字 付

北 辰 天部 星也 北斗 円 普天 円
豊 稔 地ア 豊 膳 円 豊 年 円
暴 風 円 夢 澤 霧名
暮 山 山妄ア 補 天 石名也
遑 茉 奉 幣 報 幣 神社ア 普 天 寺家ア
梵 字 円 梵 語 円 翻 譯 円 寶 憧 円 寶 蓋 円 法 會
法 相 円 法 華 寺家ア 法 用 円 蔑 露 儒佛ト
報 賽 円 法 文 佛式ア

梵行 円 ボンギャウ
菩提 円 ボダイ
奉勅 円 ホウチョク
蓬宮 宮城ト ホウキウ 円裏也
鳳池 禁中名 ホウチ
鳳暦 帝王ノ 改暦ト
牧宰 ボクサイ
奉公 円 ホウコウ 天仕官ノ
本末 右今ノ ホンマツ 始終ノ 天地合ノ
寶祚 円 ホウソ
寶劔 円 ホウケン
鼓動 疾病ト コドウ
煩惱 ノート ボンナウ
輔翼 公卿ノ ホヨク ノート
輔弼 円 ホヒツ
毛唇 ホウシン 人倫ノ 義セト 天義セ者也
品秩 ノート ホムチツ
蓬頭 醜セト ホウトウ
母儀 ボギ
母堂 ボドウ 円 己ノ人倫ノ
報恩 孝養ト ホウオン 龜尻ノ 崔嵬
本懐 円
棄性 ホンセイ
蓬卿 ホウケイ
奉意 人情ノ ホウイ
奉意
暴悪 不善ト ボウアク
暴虎 円 ボウコ
模母 円 ボボ 悪女也
蓬鬢 老モト ホウビン
豊顔 円 現女ミホウカ ホウガン
豊駕 ハヤリアタリ 人倫ノ ホウガ 夫婦ト
方藥 醫ノ ハウヤク
卜筮 ノート ボクゼイ 陰陽ノ 三枕風天集地
輔弼 円 ホヒツ
輔翼 公卿ノ ホヨク ノート
寶劔 円 ホウケン
寶祚 円 ホウソ

奔營 人中ノ ホンエイ
鳳雛 円 ホウスウ 種姜ト
麋爵 円 麋衣詞 ビシャク
報恩 孝養ト 龜尻ノ 崔嵬
報命 円 ホウメイ
報答 円 ホウタフ
報謝 言語ノ ホウシャ
寶物 尊物ノ ホウブツ
僕從 下賤ノ ボクジュウ 僮僕ト
奉仕 円 ホウシ
奉祀 ホウシ
奉波 円 ホウハ
法令 円 ホフリャウ
法條 ホフデウ
犯詞 在雜ノ ハンシ
方略 円 ホウリャク
方句 文章ノ ホウク
犯用 円 ハンヨウ
本系 モトツツノ 諸侯ト ホンケイ
犯罪 ハンザイ 円
犯過 ハンクワ 亡犯詞
木訥 ボクトツ 口不辯舌ト 生円
蓬門 蓬戸ノ 我家ノ ホウモン
蜂起 闕乱ノ ホウキ 塵塚ト
蓬鬢 ノート ホウビン
法家 ノート ホウカ
報繼 ハウケイ 流具円 亡返ト又奉也
歩卒 円 ホソツ
麋賞 仕官ノ ビシャウ
麋美 円 麋衣詞 ビビ
俸祿 ホウロク
俸新 ホウシン
犯罪 ハンザイ 円
犯用 ハンヨウ 円
木訥 ボクトツ 口不辯舌ト 生円
蓬門 蓬戸ノ 我家ノ ホウモン
蜂起 闕乱ノ ホウキ 塵塚ト

蓬戸 アラヤ 又茅宅抔 貧名

蓬屋 ヨシ 抔 アバラヤ

布衣 ヌノコロモ

寶冠 アラタマノ カムリ

方錢 烏座半 アラタマノ センノ

奔走 行猿ア ハシレルカ 行歩ト

暮往 徙来ト アラタマノ

謀計 アラタケイ 資用ノ事ノ 一ノ向 言略ト

謀略 ヨシ

奉入 進物

奉送 ヨシ

鳳輦 牛馬ノ 又輿車ト 皇輿也

本榛 アレハテタル 向伺

品態 アラワレ

木強 キ ツヨリ

毛衣 アラエ 鳴名

毛群 アツマレル

毛氈 アラエ

寂寞 ヨノ ツカ

寂廖 ヨノ ツカ

清朗 ヨ

方圓 ヨ アラワレ

据兢 アツマレル

誇尚 ヨ

髣髴 ハヨ ヒ 又作彷彿

補綴 ヨ アテテ

補輪 ホリン 車名

奉借 借詞

北狄 アクテー

本體 雑ア 物模詞 ヨリ

墨子 絲名 アラシ

歩行 ヨ アルカ

之少 シバシ 行歩ト アノ事カ

仿像 ヨ

自由 ヨシ

縦横 ヨ

嬌雛 ヨ

容嬌 ヨ

放縦 ヨシ

諸社 付

北野 アノ

諸寺 付

髣髴 ヨ

縦横 ヨ

自恣 ヨ

優寒 ヨ

浮出 アラハレ

響家 ヨ

瞭眇 ヨ

僚倒 アラタカ アノ

庄丈 ヨ

風聞 アラハレ

法華寺 法隆寺 寶憧院 法性寺
官職 付
保司
法勢 法下 法眼
姓氏 付
皇川 穂積 品治 法橋
地儀 付
邊
戸 坟 邊道
亭子 戸屋 屏
植物 付
班竹 淺竹
据
薗
動物 付

豹 つゝ俗一云ちかつかこ

虵 へび一云くちなは 虵蚖 つゝ又ケ 龍子衣 ㊀

人倫 付

竜神 へつゝ

人時 付

膽 さゝつゝ 脫 へケ 回 劑 ㊀ 陳核 かケつゝ

放屁 ㊀

瘭疽 つゝう 欬吐 ゝつゝ 又タケヒ

人事 付

謙 へん 自一つス 揣 弊 耗 貶 已上㊀ 躰 迎人也 ケ

嬖 つケス 高女也 闕 つミル 見也

諂 てん つゝう 諛 諛 諛 倍 洎 詬 健 詷 調 協 佞 諂 已上㊀

平 坦樂 平調 ケンラう

飲食

餅膜

雜物 付

舳 艫 舟ノ 執子 鐸 掌ノ 鍾 円

幣 帛ノ 綜 織ノ 織法也 緞 鷹ノ

粳粉 雜訓稗字也 赤黠 円

表 書名ノ 綱 金ノ 緣 篆隷ノ字畳ノ 經 円

標紙 俗云ヒヨウシ 倭伍 ヘンナリ 未考書籍是也 班揚 標木也

戸主 又云 五十丈為ノ

負戴 付

辞字 付

耗 減 円 壓 可

應宜當將合肯會須

塗塗 已上円 絓 歷 遥 躔 踵 旅 已上円 篇

耗 虚ノ 析 億 增 名例律 倍 已上円 變 闖 扉 阻 滌 別

儔 隔 間 複 中 已上円 斃 牛馬死也

冊

重點 付

眇 つらつき 心カナリ　霹靂 ヘキレキ 天部　行雲 ユククモ 同　碧落 アヲソラ 天名　行 ユク 同　戸 ト 同

豐字 付

寀燭 トモシビノトモシ 同　僻遠 ヘキエン 地ノヨロシ遠近ト　眇邈 カスカナリ ハルカナリ 同　碧水 アヲミヅ 同　陛下 ヘイカ 帝王ノ天ヲ ト　遐陲 カヘキ 田舎ト 同　遐土 カド 同　平朗 ヘイラウ 晨夜ノ天名　平且 ヘイシヨ 同

表事 陰陽ノ事ヲ ツカサドル　表相 ヘウサウ 同　冤琉 ベキリウ 服飾ノ名　平章 ヘイシヤウ 同　平愈 ヘイユ 疾病ノ愈ル事ヲ ツカサドル　平復 ヘイフク 同

偏頗 人情ノ ヨコシマ ニ不遂ト　偏執 ヘンシフ 同　偏戸 ヘンコ 田舎ト 同　偏地 ヘンチ 同　偏氷花 ヘンヒヨウクワ 河海ノ ツラヌク

平瘥 ヘイサ 疾ノ愈ル ヲ云　扁鵲 ヘンジヤク 醫師ノ名　平民 ヘイミン 民俗ノ アヲ ヲ云　氷魚 ヒヲ 孝子ト ツラヌキヨ

平懍 ヘイリン 同　褒貶 ホウヘン 同　行言 カウゲン 論非ト コトバ ヲ　別離 ベツリ 人事ノ ワカレ

偏僻 ヘンヘキ 人情ノ ヨコシマ ニ不遂ト　偏執 ヘンシフ 同　徧鹿 ヘンロク 不定ノ詞　褒余 ホウヨ 元礼ト ツラヌキシ 褒詞也　褒如 ホウジヨ 同褒詞也

柈感 ハイカン 恍詞　柈喜 ハイキ 同　柈躍 ハイヤク 恍詞 柈同　閑口 カンコウ 言語ヲ ツヽシム　弁日 ベンジツ 賀賜ノ ツヽシム

貶謫 ヘンタク 貶黜ノ ツミセラル　貶黜 ヘンチユツ 同　偏録 ヘンロク 文章ノ ツヾリ 文書ト　篇付 ヘンプ 文章ノ ツヾリ　弁才 ベンサイ 同

寃淩 エンリヨウ 同　弁訟 ベンセウ 訟家ノ ツヽシム 訴訟ト　弁定 ベンテイ 同　弁次 ベンジ 同　辟居 ヘキキヨ 武官ノ ツトメ ヲ

及難 ナンヲ 争論ト ツヽシム　碧蒲 ヘキホ 永寧ノ帝名　柈悵 ハイチヤウ 居家ノ ツヽシム　斃宅 ヘイタク 死ノ ツヽシム 詞

斃居 ヘイキヨ 同

弁備 飲食ノ
平索 盃酒ノ
弁進 貢用ノ
通満 アマネク行ワタル
偏黨 ヒトシカラス
憂改 ツツシミアラタム
退上 ヒキアグル
返進 カヘシススム
及献 オヨボシタテマツル
葦縁 アシノエニシ
及損 オヨボシソコナフ
平坏 タヒラカニシテヨキ
憂化 ツツシミテカハル
表向 オモテムキ
漂倒 ナガレタフル
悖悩 モトルナヤム
遏塞 トドコホル
表裏 オモテウラ
平石 タヒラカニシテカタシ
迷惑 マヨヒマドフ
平給 タヒラカニシテアタフ
官職 ツカサクラヰ
姓氏 カバネウヂ
別當 ツカサノカミ 在檢非違使 弁濟使ノ長官ヲ兼ル人ヲ云
弁濟使 ツカサアリ
雑色 ヨロヅノシキ 有左右大中小條
平群 ヘグリ
天象 アメノカタチ
度 ノリ
羊 ヒツジ 又作未
歳 トシ
暮 クレ 一周シ
紀 トシ
時 トキ 今ノ
弦 ヲカ
魁辰 ヒツジサル
節 フシ
秋 アキ
老 オイ 已上同
地儀 ツチノカタチ
載 トシ 年七
稔 トシ

泊 トマリ 潴 トノエ 劇 トマロ 又作處 所 円
殿 トノ 座 ト 生 円 床 円 戸 ト
槝 ヒエ トヨソ 堰 円 棟 円 疥 ケ シ 鍵 円 又作楗
國 ヤツコ トモ 圃 円 榲 円 塀 ト 楯 ヒラ 樋 円
鶏 楯 円 楫 円 鍔 剣 ツルキ 料 トウ
登華殿 ノボル 通陽門 東福一 已上朝堂院門
植物 付
洞 清 棲 在栖霞観

贋麦 トコナツ 蕪 カブ ト 菅 円 俗用之
野老 円 本用之菜詳之
杵 ヒヨ トケ 猴公賦一 柳 円 杤 円 槁 円 杙 円
石楠草 ト
柞麻 トリノアシヒキ 蘩 ト
荷蘆 トコロ 藤 ト
秦皮 円 一名 櫟 タノキ 桑 トフセ
石檀 ト 名トコロアサ 天名ノキ
鶏冠菜 トサカノリ 鳥坂苔 円 俗用之

動物
鳥 トリ 雉ノ一 禽 円 二足羽四 禽走四獣与禽同
鴛 ヲシ 又作鶯 鴉 円 又作鴨 鶩 円 カモ
鵝 円 ト

鶺鴒 トモシビトリ 脊令鳥ノ今 冠 カムリ 觜 ハシ 円
鳥 トリ 牛氣 牧 円 翮 ハネ 円 毛角 ケツノ 円 脛 ハギ 脛胜 ヒシリ 吭 ノド
蠕蛭 エモイ 蛭 ヒル 蠕 エモイ 動也 蠕 エモイ 円 武 タケシ 円 駿 トシウマ 胡猻 コヒツジノ 若名也
蜥蜴 トカケ 蜥場 トカケノバ 円 蠑螈 イモリ 円 獨 ヒトリ 円 龍子 トカケ 円 守宮 ヤモリ 円
父倫 チチノミチ 付
高祖父 カミノオヤ 當祖父母之父母也
朋友 トモダチ 円同志曰朋同志曰友
肇 トモガラ 倫 ミチ 円 儔 トモ 円 徒 トモ 円 友 トモ 伴 トモ 侶 トモ 円
俘 トリコ 軍所獲也 禽 トリ 円 擒 トリコ 円
讀師 トクシ 童子 ワラハ
王公 キミ
父體 カラダ 付
髑髏 トクロ
雀盲 トリメ 疫 エヤミ 疾 ヤマヒ 又云ヤマヒ
父事 チチニツカフル 付
勞疲 ツカレヤム 久病身困倦也
僑 ヨソビト 円
舍人 トネリ 隸人 シモベ 円 目人 トラヒト トラハレヒト

●富 有餘 トム トミ 福穠穰德 銅山 周白 陶朱 猗頓 トモ 過瑕僭尤 失狄科 已上同 齋 一旦之急食也 得 トリ

●嫁 トツク 娶婦處閨婚 已上同 ●直 トヒ井 ●宿 同 トヒ井 遠射 トホナ 執咋 トリツク

●尿 トリトコロ取所也 見徐氏記 ●鬪鷄 トリアハセ トウケイ

●圍乱涎 音延 トウシテ 德貫子 磐涉調 登臭樂 同上 赫聲志 高篇樂

登天樂

●飲食 付

●雜物 付

●幌 トリ井 ●幘 同 頭巾 トーム 以衣蓋頭也 ●兎褐 トカチ 信夷ノ宛モ和訓也 ●朱糠 トリヌカ 舉ト

●屠蘇 トソ 酒名 日飲之可除溫氣也 ●屠穐 同 俗用之 ●頭腦 トウナウ ●毒 トウ

●調羹 テウ ヒトシアフ

●乾納 トナウ 香名 ●皃未 トエツ 同 ●燈 トウ 百枝 常生 トモシビ 九枝 ●燈臺 トウタイ俗 ●燈爐 トウロ俗

●燈樓 同 又作蔞 ●燈械 トウカイ ●燈擎 同 ●燈心 トウシン

●灶 同 ●燈臺 トウタイ俗 ●燈爐 トウロ俗 ●燈樓 同 又作蔞 ●燈械 トウカイ ●燈擎 同 ●燈心 トウシン

●飛車 ヒクルマ ●箱 トウ 車ノ ●轏 ハイ 同 ●輿 ヨ 同 ●軿車 トウクルマ ●轜 トウエ ●輀 ヒツカウ 車ノ ●輇 同

輻 同 展轉 トコロカリ 又側 同 輇 トウ 車一 小轅 トヒノシ 鴈尾 同 軸 同
艫 ロヨシ 舟 笭 トコ 舟中床也 篷 ロムシ 上 又ノ二 編竹葦覆舟也 纜 トモヒツナ 維舟索也 苫 ノ廿五同 編菅覆屋也
烽 ホウ 又作烽火 燧 スイ トウヒ 燎 同 遠火也 靶 カン トモ 射具也 靭 同 俗用之 穢 同 拾 同
猾鈷 トコ 銅鉸子 トヒラウシ 鉸即鈐也 頭柏子 同 礪 レイ ト 磨鐵石也 砥 同
砦 トリテ 同 研 ナシ 同又ス 砥石也 鳥羅 ウ トリアミ 筒 トウ 倭ハ一 獨杆 トノカン 葦麻皮ヲ一
鳥籠 ロウ トリコ 笈 同 利鳫矢 トカリヤ
光敕 付
同黄 トウロウ 俗銅ノ字
芳角 付
寅 イン トラ 酉 ユウ トリ 外 クワイ ト 同一
貢數 付
十 シフ トウ 拾 同 旬 同 度 ト 斗 トウ 天作斛
諱字 付
與 ト 与 及 將 ショウ 泉 セン
斗概 キ トカー 七 トン 締十六兩為一

•閙（トウ 同上）鐵庭岡安闡汗絡着圖禁牡（上同）同訝諡
詛椋質椎詢諺鞫唁（上同）取（トル）執撮授杷（竒）攬杷
擒（ム）探持挹拋操（上同）掇（蜂）棄（ツイ）燭援撝搴（上）執樴痲梼
梃索刋推授杵槫謝掃（ヒ）資握（屋）船（ヒ）船禧笑擢檮
栲采（俗作採）娭炳（上同）鳥間樔扪（モン）掠（ヒ）椋撏撈摸鮇
挹拱撩揄抄樞搉撤撏（竒）淩箄収摘檕恆揥丸（竒）
極擁（篭）頼（意）檥右（筆）手（ソ）揣素拾柘鈷揭（上同）
来拈揮桂擅欖山共養伐既栟娶（上同）認（ヒ）赴
遁詮（上同）遂（散思ヒ）果極究盡竟稀（上同）說（ヒ）解櫂
却銷救洋（水ノ水散ヒ）希（ハ）論刱言汙道（上同）礪（ヒ）磨
砧礪砌硼銃（カ）疾（上同）是行ヒ）遄愽利（カ）銛梗勁敏俊
迎忘早梭風矢穏駿聡（耳）銃（カ）駿狡狡（ヤ）
•駛欽（シ）騭鷿譚簪（上トシ）飛（ヒ）羽翩暈翻胡翾蔦

熛旗飄雀揮斐雉也翔翮標鴻霏雪下貌霰貌驚
翰翰歎揚皦皎倫倫儕友共興又作與知朝無接朋
述公俱寃僚倫奉幹連尋具筒竹管也
遜亟度永曠寃闊綿眇賒遠眇貙虎迫悠玄滔
迴回橋捕授摯馬杖把執法華經繫圖牧擔狄
徹開敞洞寄征通霰霧庶逮積漬煩踟延夏
遂闕衍漢圃涘亭暢鑽轍跡也之貧宣迺
遺少耿憂標高冒又作謂稱号音言嚇偈誦頌佝噴
佇殉融洞達沖開谷尤灶竈也燃燒炳明炤也
彼爰所所旨廻田魯湯具作往屓昌地櫻阪迫御嘗陵
累届帰着遂達撥動尤隣傍
里迩

留 任禁禦匝枚勉閇厄薄存輟冥良適安暖誓
蔬任荏遐 時届泊撥庶止停淳過息盡輟
寢沫沮牧 駐佇猪歇阻掩迹遂弁淹夭貢懲
處舎税 留杵待之俊凝寔安宿岡攀光景滞菜
沉足柝障頃泯 募未検浮
留 薄輟處栉息沮駐 佇淹處任 訪
訊阜詔赴爭 試問許訶躬 倫儷具
咨 蕩 遁遣蕩盪淘函 伴 倫儷具
轡偕交共興知朝兼接明通部落萃公侭俱僮
仇僧寛僚倫侶類奉葦幹轄連徒儼五 偶等
疇黨稠糊部書伍比傳 群僚流 調 律
懇 商勅格匝歴廩御餉等竝階虞振適飭
振捴粛諧僉儳倫謁巾仕 誠展 剪禎愁歴
臓理整轙服厳飴選均 駿 轟

闡軋 上円

●拉 トリヒシグ 挫撽振 上声 一句 捐 トリヒモツ 円上欸 滯 トラシル 止七 滯遁汀漏淹滯欝

磬謫底 上円 諵 トヒ糸ル トヒ多ル 頑 トヒ多ル 鎮 トコヒ大 常恒填経例長 上正 円

握 トリモテアソブ

●重黠 付

●慶 トヨク 往 上円 年 トヒク 時 上

●鼕 上 門 敲 之聲 度 上 トヒ 轉 トコロノ 上 轉 上円 車ノ一

八句

●●疊字 付

●●叠疊 スデニアリ 天部 トウヨノ 時刻ノ 叠時 元程門 銅鳶 トウノ 凡名 土風 地ノ トウノ 卯里ノ 土産 田舎ト トモニ 天境名

土毛 円 トモ 東作 円 トウサノ 農耕名 得酒 円 トクヒト 洞庭 山並ノ トウテイ

渡海 河海ノ トカイ 舟橋ノ 燈明 佛供ノ トウミヤウ 讀経 僧俗ト トクキヤウ 斗藪 円 トウソウ 度縁 円 トエン

叠壇 円 トウダン 叠霞 帝王ノ トウカ景勝ト 旗宮 改理ト トウクワン 横廣 服飾ト トウクワウ 徒然 ツレ〳〵 元為ト 用向 トセル

棟梁 公卿ノ トウリヤウ 輔翼ノ 叠用 公事ノ トウヨウ 樑棟ノ 童蒙 陰陽ノ トウモウ 卜筮ト 同腹 人倫ノ トウフク 先祖ト 同母 円 トウボ

同族 円 トウゾク 土人 円 トニン 同気 先弟名 土師 支配ト トシ 土徳 長者ト トクノ

童蒙 少壯ト 円
童稚 トウチ 円
土民 民俗ト トミン
怒忿 忿怒ト トモ
怒目 忿責ト トウノ
慟哭 イタミ悲泣詞 トウコク
貪欲 人情ア トヨクノ
等閑 無礼ト 疎詞 トウカン
跪跣 スヘ人形ト トセン
頓滅 人事ア トレメツ
頓死 トンシ
同穴 昏姻ト トウケツ
通家 円 トウカ
鉄根 賢者ト イート 姓詞 トンコン
同心 トウシン イート 又蘭名 又朋友ア
獨歩 イート 一名隔絶 トホ
獨立 円 トリツ
道遥 イート 逍遥詞 トセウ
登臨 トウリン 遊覧詞
獨行 円 トクコウ
動靜 トウセイ
得替 判吏ト トクタイ
得意 朋友ア トクイ
同門 円 トウモン
同朋 円 トウホウ
同森 円 トウシン
東海 貧婦ア トウカイ
東岡 トウカウ 貴名
同行 円 トウコウ
同法 円詞 トウホウ
等倫 円 同輩 トウリン
同朋 円 同輩詞 トウホウ
同僚 ホシイマヽ円詞 トウリヤウ
同官 下賤ア トウクワン 僕従ト
登天 武蔵ア トウテン 諺語ト
登省 文章ア トウセイ
登時 トウシ
登庸 トウヨウ
登陽 トウヨウ
東夷 トウイ
東面 円 トウメン
東西 行儀ア トウザイ
東奔 トウホン
同船 円 トウセン
同車 輿車ト トウシヤ
同舟 トウシウ
投跡 行歩ト トウセキ
投杖 トウチヤウ 訛名
同道 詐偽ア トウタウ
同盟 トウメイ
同輩 トウハイ
同僚 トウリヤウ
同類 トウルイ
同列 トウレツ
同郷 トウキヤウ
同姓 トウセイ
同名 トウメイ
同年 トウネン
同日 トウジツ
同月 トウゲツ
同時 トウジ
同断 トウタン
同前 トウセン
同様 トウヤウ
同上 トウジヤウ
同居 トウキヨ
同意 トウイ
同感 トウカン
同情 トウジヤウ
同盟 トウメイ
同調 トウテウ
同伴 トウハン
同行 トウコウ
同法 トウホウ
同朋 トウホウ
同僚 トウリヤウ
同門 トウモン
同森 トウシン
同穴 トウケツ
同心 トウシン

桐孫 木名 東園 桂名 騰躍 藤花 榮名 痛徳
塗炭 水火也 道世 頽作 頽首 ツノヲ上雜ル 勤植 兩合ル 得失 圖畫 傳舟 後素
木古 勦說 花詞雜ル言 駈隱 遥點 擁滞 終古 等閑 弁倫 等同 同等 赫獣 井カ 徳行

遠江 四方二十九百六十六行 行程十五日下八日 山吉 周知 岩 佐野 敷知 濱名 豊田四寸 引佐 蔵王 長下 長上 磐田
土左 四方二十九百六十六行 行程十五日下八日 中南海 安藝 吾川 高岡 播多 香美 長岡四寸 城詞 蓼原 土尤
島羽 常盤 鳥羽野 奴美國
官職 付
主殿寮 頭助 允屬 東宮 傳 学士 大夫 亮進 屬 頭 蔵人 統領 在公事符 褰帷 女官也
員 女官也 刀自俗用二字者訛也 刀祢 得選 得業

姓氏 付

時原 朝臣 伴 豊岡 登美 豊野

常世 鳥井 豊原

殿來 連 豊津 取石

十市 遠 豊村 遠澤

名字 付

文 公奉倫倫共知類文俱階無氣僚具伴朝朋

寛那比等誠 俊 利敏載年歲稔遜聰明知

鏡照詮信章季暁 時 詵勇俊秋辰言朝

昔宗國 遠 遐遼通克玄 得 德 豊

仁農 冨

池

地儀 付

地 東隅 右前 足路 沉潛 砦

寔輿 磅礴 澄濁

塵 埃 撥 堪 墾 馳道 天子所行道

盤石 チヒロノ 訓 キヨシ
衢 チマタ 汉 キヨシ 一路 街 訓
症汉派 訓
衡衙 訓
卷 訓
陣 チン 陣也
廳 チヤウ チヨウ 平ら俗 屋也
帳 チヤウ 甲し
遑遽 チヨウ 又チヨリ
貞觀殿 チンクワンデン 殿名
長樂門 チヤウラクモン 掌中門名 天在朝堂院
陣座 チンノサ 一名伏座
植物 付
茅 チ
白羽草 訓
苣 チヨ
葛苣 訓 チヨ 本遠
地楡 チユ 一名地髓
紫茶 チヨウ
貯醬 チヨ
石衣 チヨ
石髮 訓
茶 天下榛華名
雜海藻 チカチ
勤物 付
千鳥 チトリ 鴴 訓
馴馬 チムマ
乳牛 チウシ
畜生 チクシヤウ
鯆 ヨウ チヨウリ
鰕 訓
海鰕 セー
久倫 付
夫 チヒ
父 訓 嚴父 他父也 愚父 我父也
娚 訓 一嬢
考 訓 先一死父也
毛 訓 又髦毋也
嫡子 チヤクシ
脚病 チヤクヒヤウ 馬一

朕 兒 又作兒 嫡 又作妳 任持 鳥獲

魑魅

父體付

乳 妳房 乳府

血脈 力 制手拘 均徑骨秩奉 已上各

丁瘡 下ノ瘡ノ條ニ下ス 遊目 痔 嗇血 赤痢 痛 已上各

癒脉 瘠 軟

智 與水

父事 付

忠 服肱 忘家 秩 三年也 誅 食雨

幹 幼 誓 顧制 遊盟矢 已上 寵 勅 陳

琉縈諸脉 沙汰詞 直火鳳 平調 長慶子 竹林樂 醫陳隋

埃人樂 高麗樂 重光樂 水調 長命女兒 性調

飲食 付

●秦 若ノ 俗作粽 ●雜物 付 ●慟 霞髮上着ノ又婦人喪冠ノ ●縢 纏具ノ ●債 偏ノ ●地子 ●陳橋皮 ●貢數 付

●鷰尾 ●雜袍 ●褌 ●襌 ●褌 二領 ●帳 平声俗 ●軸 ●逢靭 又作靱 ●鎮子 生ノ具ノ ●鍮石 鈬ノ本 唐物ノ ●筑 ●沈香 笠ノ梅檀之吠ノ ●丁子 梅檀之一ノ ●紵垸 ●約 菲ノ

●千 ●仟 同 ●丈 ●町 ●挺 墨ノ員ノ ●張 弓ノ員ノ ●千仞 ●千種 ●恠 又作疾 ●愽 紙數ノ

●辞字 付

●散 ●毛靡劃分紛紲颺宣洋溺溺逃希允落 ●特

●近 ●洟親遍庶躰棡服述戚儛似幾迫殆祭 役仝擥允迎里殆摩北育瞳侵切傍寺 ●日

通 ツウ
描 チヨウ
擋儻 こと
疊 デフ
公益堂也 鎮 チン
小 チヒサキ
稺幼稚穉秘策 こと
俾 チヨツテ
勝ト帝也 鏁 ロウ チリ公
繳 ヒカ
簸 カ
重點 付
遲 こと チ
重 こと チヨウ
嫡 こと チヤク
疊字 付
九旬
重陽 天部時令ト 九月九日也
仲春 二月名 チユウシユン
仲夏 四月名 チユウカ
仲秋 八月名 チユウシウ
仲冬 十月名 チユウトウ
晨夜ト 又昏姻ト 遲日 チジツ
特起ト 早詞 逐電 チクデン
中間 チユウカン
虻理 地ノ チリ 地ト
晝夜 チウヤ
地形 チケイ
地勢 チセイ
地裂 チレツ
治田 田舎ト チデン
池沿 河海ノ チエン
池水 チスイ
着岸 着嶽ト チヤクガン
致齋 神祇ノ チサイ
慶去 チケント
中央 チユウヤウ
鎮魂 祭祀ト チンコン
鎮守 チンシユ
長講 佛事ノ チヤウカウ
知識 チシキ
聽衆 比舎ト チヨウシユ
頂戴 チヤウダイ
長行 四曲ノ チヤウカウ
住持 寺家ト チウチ
中門 チユウモン
鎮護 チンゴ
聽聞 チヤウモン
定者 チヤウシヤ
陳頭 チントウ
持齋 僧俗ト チサイ
陳中 宮城ト チンチウ
諸君 帝王ノ 時称ト
陰目 玫瑰ト チモイ
勅宣 チヨクセン
勅答 チヨクタフ
陳情 チンジヤウ

地文 大平ト
中庸 同
遅疑 疑慮ト
持疑 同
中交 同
著任 同
懐望 見識ト
珍重 稀ニ
重怠 同
著姓 家筋ト
重代 同
中棋 碁ノ異名
畫爰 同
著府
著緑 仕官ノ
駈近 近習ト
竹帛 文章ヲ
著作 同
沈滞 久シ
沈淪 人ヲ
沈困 醫方ノ
嫡子 人倫ノ
濃粘 同
遅鈍 賢知ト
忠信 人情ノ
遅了 同
抽任 樫樽ト
致仕 老ヲ
廳例 公ト
張本 流例ト
中古 石合ヲ
遅速 同
忠臣
帳望 同
杖者 同
長生 老ヲ
忠貞 同
着裳 同
竹馬 同
長幼 年ノ
致敬 礼節ト
中宮 后妃ヲ
柱石 同
遅怠 緩詞
遅参 同
長者 同
忠節 勤節ヲ
着穆 和睦ト
抽賞 同
長秋宮 同
廳例 同
地震 震ノ
畴昔 同
地望 門閥ヲ
珍寶 同
治略 天下ヲ
智音 親ヲ
珍財 同
智慧 文章ヲ
珍重 同
除名 貶黜ヲ
智者 同
長楽 宮ノ
駈望 不審ヲ
沈思 同
沈吟 同
沈難 仕官ヲ
知己 同
知新 同
竹帛 文章ヲ
著録 仕官ヲ
稠人 集會ト

著欽 円 キセル ヲ 吹用ル
恥辱 罵詈ヲ ウケル コト
竹葉 酒名 チクヨウ
珠物 円 タマモノ
車 牛馬ノ 曳車ト
儲料 チョリョウ
寵愛 チョウアイ
籌策 チュウサク
沿方 エンポウ
地忍 ジニン
長短 円 チョウタン
長大息 長嘆ノ
握鬲 アクレキ
文加 ブンカ
顯顙 ケンソウ
著社 付
煙管 円 キセル
竹筒 書籍名
重疊 雑ノ 重ネ
注記 チュウキ
駝峯 円 ラクダ
長樂 宮名 漢ノ 天鐘名
打球 毬ヲ 打ツ
流酐 円 ナガレザケ
算量 資用ノ 計リ
珠菓 円 タマガシ
停廢 円 制詞 ヤメ
珠簾 円 タマス
濁酒 白キ 酒ト
中戸 円 ナカド
珠玉 円 タマ
中興 チュウコウ
珠事 コト
重服 チョウフク
窻廉 両合ノ マド
流惑之辟 ナガレマドフノ ヘキ
毬鞠 マリ
擯斥 ヒンセキ
擯居 蟄居 ヒッキョ
女几 菊名 オンナキ
擯事 ヒンジ
知悉報息 言ヲ 不
遅疎 チソ
支加 シカ
顯顙 ケンソウ
擯事 ヒンジ
毬鞠 マリ

竹生嶋 生字ぞ今用支字

國郡 付

筑前 上西海 治去 志麻 早良 那河 嶋 席田 糟屋 席内 嶋麻 田万九千七百 字五十 去府一日 速賀 下坐 上坐 御笠 國府并大府 速浪 夜須 竹野 山本 御井 上妻 下妻

筑後 上西海 御原 生葉 山門 三毛 田二万二千八百廿八町 三潴 去府一日 上妻

鎮西 筑紫 鎮守府

中宮職 大夫 兼 進侍

治部省 卿 補 兼録 主殖寮 頭助 兼 中納言 中将

民部省 卿 補 兼録 大輔 兼 中納言 中将

忠 神戸

直講 在大学 知家事 廳官 在院 広守 長講 知事

長吏 汪記 中澤 長講

定額

姓氏 付

小子部 珠名 賜姓

筑紫 連 道守 朝臣

名字 付

迩 迩親愛隣周名柴庭練用身躬子實見楨

眞元 上声 千 千
利 地儀 付
里 リ 三百六十歩為一畝 十畝為一町三十六町為一
綾綺殿 リヨウ イン 禁中殿名
植物 付
龍膽 リウタム 零陵香 リヤウレウカウ
林檎 リム イン リウコウ 令法 与李相似而小者也

動物 付
龍 リウ 荷燭 ヨウ チヨク 杖 チヤウ 麟 リン
人倫 付
吏 リ 良 リヤウ 蔭 イン 良家子 リヤウカシ
人畜 付
良朱 リヤウシユ 痢病 リビヤウ
人事

利令律 一巻 略 謀ノ一簡ノ一

臨色乱 沙汰詞 陵王 四 柳花苑 雙詞 龍勝樂 平調 豚ノ一本

臨胡禪脫 平調 輪臺 舩渚調 臨河 高麗樂

雜物 付

龍鬚 輪鼓 龍脳 桑名音名 樹根中乾脳也

輪 綾羅 補襠 天ノ下ノ一 逾 盛音ノ上 龍頭 舟名

貝数 付

兩 ニノ下ノ一 麞 十巻ノ一

辞字 付

理 領 略

重點 付

略 領 離 苗名

疊字 付

涼暖

涼燗 時節ト 良辰 四

良久 時刻ト 林鍾 六月名

霖雨 三日以上雨ヲ
六出 雪名
立雛 地ノ
隣國 遠近ト
領知
領掌 ニ上ル
閭閻 ル
隣里 ル
流俗 ル
流水 河海ノ
利養 僧侶ト
利他 仏ノ
雨雰
令旨
綸旨 ル
綸浮
隣閭 ル
諒闇 帝王ノ
臨幸 隣幸ノ
龍尾 ル 大極殿前ノ
龍次 ル 公事ノ
龍楼 宮殿ノ
龍顔 ル
龍馭 田舎ト
陸路
陸境 ニ上ル
岡里 郷里ト
岡巷 ル
霊験 ル
梁塵 歌名
竪義 法會ト
聾瞽
泣涕
良人 人倫ノ
夫婦ト
離別 全上
離垢 離垢地ノ上
離苦
離魂 人名
流涕 守護ト
流例 公事ノ
霖雨 陰陽ノ
災異ト
良媒 婚姻ト
良吏 判吏ノ
流沈 流罪也
流人 負債ト
里儒 教授ト
令條 法家ト
律呂 俗樂ノ
音樂ト
履襪 衣服ノ
屬纊 ル 臨終ノ
屬外 ル 不屬託
屬領 國亂ノ
理致
理論 武藝ノ
理非 評定ト
理髮
利口 弁才ト
利根 文章ノ
森然 ル 又消閑用ノ
高貴ト
森林 ル
厲禁 賦税ト
雨意
雨言 言語ノ
雨後
雨條 ニ上ル
雨樣
力 ル
力

陸行 行標ノ 猴宿 量之 資用ノ
陸梁 牛馬ノ 龍蹄 馬名也 利益 雜ノ
流離 川 輪轉 略躰 良藥
兩馬 利楝 悋惜 籠鐘 利芹 備用ノ
陵轢 領狀 利見 利鈍 川 計數ノ 利潤 流眄
瀧頭 數名 瀧外 笛名 流烏 大名 諠譁 鳳名 梁山 鳥名
李門 姓名 利宮 南合ノ 六律 等名
理不盡 長官字 官賜 付 利口濃 國ノ
宰分 國郡
律師 賢者
奴
治 世ノ又ハ治ノ 地儀 付
塗籠 又ハ 淳 川
流沙

植物 付

蘇 スヲエ 又ノラエ

椅 ケヨ 又ナ 又ルナ俗

柁櫨 タロ 円

薄 スヽン スヽハ 有水邊ニ

動物 付

鷄 コウ スエ 埠鳥ヒ

鵜 円

鵜 テイ 又メハノ 角上浪ヒ

鼈 円 白善又

白膠木 円

椶 円

蓀 ソン 円 香草ヒ

零餘子 ケヨ 陵イ本 又ヤマ 暑預子ヒ

枸杞 コウキ スミノスリ 一名地骨 又クコ

頭垂 トウ スカツータレ

人倫 付

主 スシ

王 汪 円

皇 円

偷兒 チウ 吉戸俗 ススヒト トウ

盜人 円

群盜 円

賊 円

下臣 円

人體 付

額 カク 又カ

枚齒 ヒン 又カハ

鬚 フ 又カミ 又ヒゲカシ

人事 付

寢 又 又イ又

盜 タウ 又ヌスミ 賊ノ
偷賊 究奸竊攘 詔鑑僭 已上門
踈 セー ヌーアシ 跡 円 輕足行也
曝布 ヌノセウス
飲食 付 カウ ヌプ
糠 米皮也
雜物 付
繒 シウ ヌトモノ
紵 円
瑞 円 ホヌノ 布 黃洞
苔布帶 ヌノシヒ 縛 キヌー
樓額 ダイ 韓具
貿朝 ヌーセウ 又作鞠
塗箎 ヌリノ 篪車 ヌーカヘリ 稅麻 ヌさ
貿菁 ヌース 縛 ヌイーヌ
辭字 付 シ
援 チウ ヌノ 擢 挂 援 抽 抄 略 セウ 揉 林 榴 支 樺 白 刃也 棼 點 拜
搴 徹 鐳 霜 驫也 貿 徹 麤 說 已上 ヌノ 脫 ヌツ 當衣ホ 辮 策 舍 蠗 絲
糠 已上円 縱 ヌノ 霑 活 ヌクヽス 洞同也 濕 濯 污 潤 淹 渾 汶 湍 已上円 塗 ト ヌし 深也
撞 擊 毆 泣 暴 泥 已上円 主 ヌし

鷲 スルシ 遲駘 ニ上同 紀 スヒメ 織縫 ニ上同

梭 テヽ スキイト 擢 梃柚蓼貧梃紬 礒讀 ニ上

疊字 付 福 スサスフ スヒスソ 或書ニ衣邊

奴婢 スヒ 下賤ノ

叩頭 スカヽノ 頓首 同 猶悠 上ノ ナヽ スルシ

縫殿寮 スイヒトノレウ 頭助名属

官職 付

姓氏 付

留 久倫 付

額田部 スカタヘ 布師 スノシ 額田 スカタ ヒ上ニ

布敷 スノシー 涕嗚 スルシテ 無戸

類 ルイ

雜物 付

瑠璃 ルリ リカリ 流離 同 露盤 ルハン 塔具也

疊字 付 漏 ル 器皿也 鑄師具

誄 ルイ 書名銘ー

遠

●寵 ロウ シラカサヌヒヨ 芙蓉 付

二昨日 シトヽヒ 瞻日 ㊀

●地儀 付

●植物 付

●穡 リヨ シロアシヒ 又ヒロ午 自生稲也 麻 ハシ

●苧 千ヨ ㊀ 麻属 白細布也

●女郎花 シミナヘシ

●萩木 ㊀ 玄参 シホ シシ午

●苅萱 シトヽシ 赤箭 シトヽシ 又カミヤヤラ 遠志 ヲンシ

●芎藭 ウ俗 ウヲ キウ キウ 蘼蕪 ヒ ㊀

●留雞 仏法ア 僧侶ト ルヒレ 類親 人倫ア ルイレン

累代 ㊀ ルイタイ 流轉 行様ア ルヒル 流浪 ルヒル 累葉 人ヒト

流罪 ルセリ 云乗河 流通 雖ア ルヒウ 流浪河 累路 ルイロ 過客ト 累世 ㊀ ルイセイ

●流罪 ルセリ 云乗河 流通 雖ア ルヒウ 流浪河 累路 ルイロ 過客ト 累世 ㊀ ルイセイ

累代 ㊀ ルイタイ 流轉 行様ア ルヒル 流浪 ルヒル 累葉 人ヒト

留雞 仏法ア 僧侶ト ルヒレ 類親 人倫ア ルイレン

●芙蓉 付

●昨日 シトヽヒ 瞻日 ㊀

●地儀 付

●植物 付

●穡 リヨ シロアシヒ 又ヒロ午 自生稲也 麻 ハシ

●苧 千ヨ ㊀ 麻属 白細布也

●女郎花 シミナヘシ

●萩木 ㊀ 玄参 シホ シシ午

●苅萱 シトヽシ 赤箭 シトヽシ 又カミヤヤラ 遠志 ヲンシ

●芎藭 ウ俗 ウヲ キウ キウ 蘼蕪 ヒ ㊀

●江浴 シヽー 格 シイ 桔 シリ 梗牛馬也 圏 ㊀

●畚 カウ カウ 又作嶽 丘 ㊀ 崗 ㊀ 政説誤 陵 ㊀ 陵ヒ同字

●江浴 シヽー 格 シイ 桔 シリ 梗牛馬也 圏 ㊀

●畚 カウ カウ 又作嶽 丘 ㊀ 崗 ㊀ 政説誤 陵 ㊀ 陵ヒ同字

定 同俗用ヒ 又作寔 堀 ㊀ 大玄色 阜 ㊀

窄 ㊀ 又作窄 檻 ㊀

窄 ㊀

定 同俗用ヒ 又作寔 堀 ㊀ 大玄色 阜 ㊀

窄 ㊀ 又作窄 檻 ㊀

窄 ㊀

●女倍芝 ㊀ 新撰 ロン タイ シチ 芸薹 一ノ名集用ヒ

●山前 ㊀ 又作茱

●女倍芝 ㊀ 新撰 ロン タイ シチ 芸薹 一ノ名集用ヒ

●山前 ㊀ 又作茱

蔓荇 天二四ニシ 楓 楊 円有脂而香ヒ 棘 荊 円 楚 円 蓁 円 又ナシ

動物 付

雄 ウツリ 鴛 ウシ 鴦 ウシ 鷺 鷥 円 鵜鶘 円 鸛 鸘 常在水中ヒ 鴻 円

護田鳥 円 澤虞 円

牡 牛モノ 畜父也 牝馬 牛ノメ 駔 円 騭 トシノメ 駑 円 駘 円 駄 円 麚 カシヒカ 又モシヒカ 廉 円 麃 円

鱣 ケイ シノケフ

貽貝 シ 蛤 円 貝在水中

人倫 付

父 シテ父之尊 伯父 父之兄 仲父 伯父之第ニ 円仲父之第ニ 叔父 父之弟ニ 円叔父之弟ニ 伯母 ホリハ 父之姉ニ 叔母 円 父之妹ニ 姨 円母之姉妹ニ 又イヒシラトス 舅 父之兄弟ニ 又イヒシラトス 姑 円父之姉妹ニ 又ヒウトメ 甥 セイ 兄弟之子ヲ ウシ 姪 円 又テツ

男子 ナン 吉ノ俗 童男 ワラハ 覯 ケー シタカヒ 妻 セウ ウシノ女 又夫 嫁 円 天台 円 臣下 シンカ 妓 円 少女 ワカメ 童女 円 又ヤクワラハ 已 キ シノレ 又ヤメ 自余亦 円

人體 付

齲歯 ウシ ハ 疣 イホ アセ 瘡痂 シンカ シ 瘢 円 瘢痕 シンカ シ 誨 円

付

人事

居（シリ）住坐廬處止在死葬宙宋閑圊房宅庵劇踵
土集里棚度（已上同）音（シト）無一聲（已上同）惶（クロウ シコウ）
悞後傾迂（已上同）譯（シモー 誘也 九譯傳言也）
教（シエウ）誨（淳一）撝風訓擿甚喻諫譴誦訟言梗論甚授
詮記揔傾北諷數譜（已上同）傲（シウル）
敖寵傲振忕參倨踞寇僭嬌誇沐虐謝參（已上同）
威（シトス）

攝懾怖（已上同）
饞（シロウ 饞イ本食美味也逐合之也）嗢（シヒエ）咿嚘剽虎愕
脅癇刼滿黜刻椋奪怯驚（已上同）愚（シウル）頑跦孀慈孱
迂宵犒庸傭憲（テム）慧憧拘娀癡（千慶一）
躓（天シロウヤウ）躍踊跳（已上）
茼箇暟（已上同）嗋（シトル 又シロウ）
惶（シノウ）摽揀懾怕讋讋（法一）競愕慓慄慄懔憭拘戰（已上同股一）
音（シトヨウ）男祭（シイツリ）

嫁 シウトヨリ 喝 シヒテカス 喇剽愣脅刼刦怯却 上同 スヒリソフ

逢 シトロヒタリ 頭ー不服抵是也

飲食 付 ミ

押勉 シヒアエ

雜物 付

毒 サシヒカハ 緒 シ 紲 同 縉 同 綺 キシリモノ 同 繙 同 織物 同 用之 琢 インシテ 緻 同 繩 同 紘 果之係 望 シヒテ 几 キシヒテハー 竹木為ー 凭軾 同

夾膝 同 安机 艇 テイシヲ 主人乗ル 贈 シヲリモノ 賂 同 饋 同 骸 ラハ 牡丹 同 柏浮 シラフス 烏藥 シロヤクノ 藥名

薛字 付

小 セウ ラ

曇 シヲノ 安陳於在軼罷擾時處肆居錯厝捨逸鉦 卯着政簀車實授ー訶ヒ 赴越積被ー敝セ 稅ー敝ヒ 指 訶ー 手ヲ指ス所ー

宿旆舎棲上 迫(ヲヒク) 逐趁弧從一令 後逸道覃及贈言上同
推(ヲス) 捜靡押排惣扨(ヲク)挍後枕支柝上同 哢(ヲノ)織(シル)作同
了(ヲハル) 終畢訖卒一歳 旅(ヲカ)関適関(ヲカ)已昇迄殊首十
皋(孝之一也又ヲカリ) 竟闕崇求上同及(ヲヨヒ)遠(ヲイ)暨被覃迄弥逝嗟
襲年暢遠洎耐逕堅逐遷追能(ヲイ)上同犯(ヲカス)過已侵婬
起一焜想也噴暴(カン)于扉冒(ホウ)侵懲淩迮迹奸昧蒙一霜上同重(シモシ)
饑石上同蘂(シヘ)靡行上同柝(ソモフ)握椎膚耐抔捺枌(ウ)

扱一扇 擬徘桜音柱撫擶獻上同後(ヲクレ)逸遅殿嫗揚上同
遅(ヲソシ)後晩徐漸騃癘疏嫗嬾溌晏暮上同生(ヲス)ノ火襲(ヲソフ)一説也
送贈傳冏鑽奏賻勝貽遺載婦返侵遣餽詣
詒将冏餉銭奉餽一物賑上同
各黄(ヲースル)一面 賦酷賜典幸也貸上同
修遠志一清風 聖将售勤咒策載公遂歩功筆沽施上同
怠(ヲコタル)瓣風表一亜 退懶懇休(ヲヤスム)嬾緩駄倦過墮忽懲嫗

惰慢行終庵（病）　紹治閑替（達）　織漪（一木一名利支）　游豪漂

浮（上）　籠（一家）　朧（月一）　辻　梶　風

自　淩然村介而暗元（上）　排　淮椎　掬擯擒（上）　技（一床）

搗（一荒魂）　脊

辻

疊字　付

擁政（今ア）　擁怠（遅速ト）　擁滞（人情ア）　擁積（雑ア）

被及給哉　付

籠（一家）　朧瞹　名言　自然

排却　除非　付

國郡　付

小野　小倉山　小栗栖

官職　付

織部司（一名令史　桃文師）

姓氏　付

小野 小治 小長谷
小家 刑部 越智
男雄 緒繩 濟尾 巨水 巫 岳
和 地儀 付
濟 泊 渡 海
梳 門之傍

植物 付
萱草 薇 蕨 蘘荷
早稲 稗 種 蕉 若菜
木天蓼
動物 付
鵰 鷲 鶚 鶖
腟胵

小槻 屋 名
小橋 造

蚌

父倫付

主 宝板 戚里 童 豎 仄 倢子 俗ニ云リ

海神 海童 仄 海若 仄

父舒付

脽 脇 仄 椹 仄 肶 仄 脾 仄

胡晁 瘧病 又云将軍病 黃疸 黃病 仄

父事付

我 己俗 吾言 朕 台 儂 邛 予 余 上同 嗤 醒 侹 傺 上

態 事 行 能 故 偈 上同

稚 幼少 憂 若 种 赴 嬾 稈 寘 鴉

趨 驟 上同 別 離 仄 忘 遺忽死 揣 共 葛 匸 誼 諧

課 誄 抹 愒 忌 基言 諉 上同 咲 哭 吱 嗤 咍 咽 自 嘿 吟 嘲

睥 睨 嗌 噎 恥 愧 悩 傺 上 惆 悩 傺 擯 醒 佇 上同

労 黎厳 黔 驚 筋 巣 上同
煩 悩 塞 懋 擾 擾 擧 焼 淦 懲 蚩 亭 纍 究 檄 溺 廉
擾 上同 偈 治 計 偈 災 泳 蒿 禍 骸 交 殃
薩 妓 崇 藁 過 薩 孛 尼 死 殺 上同
貴 厲 蓄 元悪名 上同 私
活

皇 庫 皇帝破陣樂 王昭君 黄鍾調
皇帝 三孝 黄鍾調

飲食 付
醅 醇未醸也 黄菜 垸飯

雑物 付
綿 又作緜 絮 似綿 纐 纐 衾 被 又作夜 掩 冪 巾 蜀杉 巾
横被 被巾 脛楯 籠 又作籠 梶 尿 巾 輪 車一 垸 拳 破子
標 巾 倭琴 横笛 又作横笛 橋 又作橋 扉 巾 藁薦

鬲耳 蹄 蘗 又作蘖
黄精根 薥名 艟 方舟 渡舩
黄土
光彩 付
諱字 付
破 剖磔判 涌 沸 分 別體班 和 禾声相應
涌 沸徹澄瀆湯泎鑠 鎔鎒爍浩瀆滭湲 灺 酒

分 別須捨配體班儷折交漪爻仕流仁裁衙流
差跐 折達灑離傳數剖訣擘判折 垂 折 理
辭判贓 別 班仕離辭判贓 宛 受 絲 機
度 渡過佂 涉亘 橋 絚濟迫弥 綆淩楊竟踐
棄絰掩萇格絶括乱洟 逢適 成觀亂
截 海 流 度也 僅 房財裁偶播折趣恣諷惨檢讃
枯纔遍裁曠勤庸 俑 哆

曲 ワカリ 鋤鐲櫪 ヒ 鞭 ワーナリ 別弁諸分哽櫂ヲ識浴詖 ミ 円

戦 ワヤヒ 着 ワヤシ 入帰ヒ 絮纏 スワメ ーース 徨縄財 ミエワタ ナシ

濱 ワーカル 蟠 ハン ワタカル 重一 摎 リ 盤蜿 ミエ 円 梗 ワーハセ 剱相釼 ミエ 円

往 ヒ ワウ ーく

重點 付

疊字 付

往年 サーイトシ 天部 ワヒ ヲス 年月ト ノ 往日 晨夜ノ ワヒシ 往時 時刻ト ワウシ

皇城 宮城ア ワウシヤウ 黄冊 服飾ト ワウタン 内服色ヒ 王餞 朝庭ト ワウヲウ 諸食ヒ

往事 円 ワウシ 往昔 円 ワヒシヤク 和合 聲音ア ワカウ

賄賂 ワイろ 円 往格 賢者ト ワウテキ 廷論 ヂャウろん 人称ア ワヒシヤク ーー詞

往古 古今ア ワウコ 猥雑 ミダリがハしキ 円 ワイセフ 玉孫 ワウソン

往代 ワウタイ 猥褻 ミダリがハしキ 侵婬ト ワイ ワヒ 退従詞

横死 人事ア ワヒシ 和對 婚姻ア ワヒン

猥誰 ミダリニ ワヒ人請ア ワイ ワヒ 不遜ト

往還 円 ワウクワン 行楪ア ワウテイ ーート 和顔 仕宮ア ワヒン 綽容ト

往来 ワウライ 資用ア ワヒシ 商賈ト

往復 円 ワウフク 和歌 ワカ 和市 資用ア ワヒシ 商賈ト

横笛 笈藝ア ワウテキ 音楽ト 和議 ワキ

往又 円 ワウユウ 往返 ワウヘン

猥雑 ミダリがハしキ 円 ワイセフ 猥舎 ミダリがハしキ 居家ア ワヒシヤ 天合名 蝸廬 円 ワロ

狂惑 闘乱ア ワウワク 狂法 ワウホフ

往還 円 ワウクワン 往来 行楪ア ワウテイ ーート 往代 ワウタイ

往古 古今ア ワウコ 往事 円 ワウシ 往昔 円 ワヒシヤク

往年 サーイトシ 天部 ワヒ ヲス 年月ト ノ 往日 晨夜ノ ワヒシ 往時 時刻ト ワウシ

往 ヒ ワウ ーく

王豹 ワウハウ 謚名 王洲 ワウシウ 仙名 王条 ワウデウ

塿慄 リウリツ 慼溷 セキコン ワシウシ 余濃 ヨノウ

秘勢 ヒセイ 瘴煙 シヤウエン 廉雲 レンウン

可被分給 ベキヒブンキフ 勅詞

國郡 付

若狭 ワカサ 中 元慶 守介以六位為守 四三十百廿九年 上三日下二日 北陸道 遠數 図荐 大税 三万 ミマン

姓氏 付

若櫻部 ワカサクラベ 和安部 ヤマトノアベ 和氣 ワケ 之綱ル 之盛モリ

和迩 ワニ 別 ワケ 廢守 ハイシユ

丸 ワニ

若湯坐 ワカユエ 若犬養 ワカイヌカイ

加 天蒙 付

風 カゼ 颪 シモ 列子 銅鳶 吹 フク 颪 オロシ 明廢風 東ノ

清明 南ノ 涼風 南ノ 不周 西北ノ 條風 東北ノ

月院 ツキノヰ 霹靂 カミナリ 上ニ折下ニ破也 景 ケイ

歟 カ 陰 イン 暑 ショ 蔭 イン 音 オト

十月 カミナツキ

和光同塵 和光 和州名 同塵 ドウヂン

禍胎 クワタイ

王事靡盬 ワウジモロシ

地儀 付

河川 淮 涯 潟 峡 山間狭處也
蹊 一蹊 間道 梯 木階也 棧 懸磴 巻耳 俗名 浮石 磯道 明月一員也
伏龍肝 郊 三近郊也
行宮 頓宮 衙 三具一所也 閣 毎間有一戸一家也 誹諧 俗名
伽藍 窯 焼瓦竈也 門 通俗 門 毎扉有一小窓一也 廨舎 牆 垣 塀 各扉一間一 塡 垣 塀
埴垣院 壕 門扉小窓也 廁 圂 清
周圍 扃 檻欄 笹 鴟尾 橘昌也 桔槹 桝 門具也 簞笥子 又下駄格子 鴨柄 屋具也 槻 屋具也
雀梠 天上宇棉 畑 民一割一 竈 天カマ
教業坊 三条東也 開運坊 九条東也 嘉門 感化門 合邏門 已上朝堂院門名也
結政 古外記廳也 等
植物
篘竹 天下竹名 筜竹 河竹 石竹 萩 人衆 人字ヲ用ユ

神草 苦菱 防己
菘 萱 莏萱 黄連
黄草 麻黄 王不留行
白芷 女青 雀瓢
曲跋 蜀葵 芒
蒲 芫 蒲黄
菊 白蒿 射干
剌麥草 苜蓿 麵麦 三白草 冬依
蒜 寒依 蒺藜子
大麦 青科麦 穎 稃 稼
皮 蕪菁 菁根
菊 下贈 菲 葛
衛矛 鼠李木 柘 槲 槤子 栢實
葛 蠶糸 皂莢 地結

柏 槲 苹麻 桂 栗園 楓 槁 梬子 胡桃
柿 椑 杏子 榛 葉志毛 李 棟 枳椇 椵 檜 杼 櫻 穀 桔 楮
鷄冠木 鷄頭樹 水楊 呉朱萸 樺 槐 李 衡 椋 幹 榛 骨遂 荊根 川骨 水苔 河苔 未滑海藻
搗布 俗用之

動物 付

鵜 鷹鵜二字色 撫鷹 二歳鷹名 烏 陽烏 鴉 又作鵶 鴨 鷺 鳧 又作鳧 鷗 鷖 鷆 鵠 白毛赤如鳧人家所畜也 鵠 秋鳥 鵞 鴈 秋書 係帛 鴻 鵝 又作鵞 江鷺 鷗 天カモメ 鴛鴦 鵁 鵜 鳥脂也 鴨通 鴨 鴨属名也 鵁 卵 鳥 鵁 鳥 鵁 鳥 鵁

瞭 カシメ 馬二月白也

鱓臭 ムセ 新婦臭 円 鰲臭 カツシ 堅臭 円 鯛 円 黍臭 円

王餘臭 カラエテ 俗云カヒ 鯀 円 鮒 ホウ 本字 又カヘス 鮒 円 鰌 テウ 鯛臭 円

龜 チウ 又肩圖 大頭 龜 円 能 タイ 三足也 鰲 カラ 龜 円 單龜 円 蠵門 テイ 大也 蟹 カイ 又下攝

蟹黃 カニノコ よき也 癰劒 サシ カヘス 蠕 ナン カヘー 蠙 円 寄居子 円 蟹蛯 円

石陰子 ヤセ 又ツヒ 甲蠶 円 貝 カヒ 水物 貝鮹 カヒタコ 鱉 カヘ 名 蠶龜 カハカメ 俗作鼈 蝎牛 カツリ

蝮螺 円 沙蠶 サ 在癰腹內者也 蠶 カニノマクハシ 蛸 円

蛙 ワ 蛭蟇 カヘル 蝮蛇 円 龜 牡屬也 蝌蚪 円 蛤蜊 円 蚊 カ

螢 ホタル 俗下会 味淫虫也 蠶 円 蚓 円 烏毛虫 カラス 龜 円 蠻 円 蝨 円 蝨 円 蚊蛇 ムシヘヒ

蝙蝠 カハホリ 仙鼠 伏翼 円 蟣蝨 円 天鼠矢 カハホリノヤ 蜻蛉 カケロ 又下上字略

蚓蜍 円 又下下字墊 虹 円 蠑螈 カハツムシ 小兒乳虫也 寒蜩 テウ 似蟬小青也 寒蠅 円

蠖 円 玄龍 カラミヽス 白頭虹蚓 円 草蛭 テウシツ 在草上者也 蠐螬 カミーリウシ

蜜蜂 ミツ 蟻 カヒ 虫之皮甲也

人倫 付

●亟 カタヘ 円 親 オヤ 男ノ一 敵 テキ 秋 円 寝 円
潜子 カヅメ 子ヲ文字ヲ 鍛冶 タンヤ カヂ 俗語記ス 偏孤 カタヘコヒ 獵師 リヤウシ トリ
機師 ハタヲリ 梜杪 円 梶取 円 水手 カコ 舟人ヲ 塗工 ヌリ 乞兒 コツジキ 乞索兒 円
匂 円 豪物 カウノモノ 髑人 カトモリ
神 カミ 祇 キ 天ノ 霊 円 神 円 河伯 カハノカミ 水神ノ名 水伯 円
風伯 カゼノカミ 人祇 カミ 業記ス
餓鬼 ガキ

●首 カウベ 円 頭 トウ 円 顧 カヘリミル 首ヲ回ラス 顱 カウガイ 頷 円 車 円 輔車ノ骨 髭 ハヒ 鬚ヲ 髯 円 鬢 円 髭 円
髪 カミノケ 鬢鬒 カミノケ 毛 円 髪際 カミノハ 雲脚 モヤウ 頭垢 円 顔 カホ 面 円
鬆 シヽ 文ヲ下ニ 縮 肩 ケン カタ 蹄 円 髀 カタノホネ 骭 カンノホネ 骱 カタノホネ
脾 カタノホネ 肘 カヒナ 胛 カフ 脅 カタワキ 肋 円
尸 シカバネ 屍 シ 円 骸 カイ 骨ノ一 禿 トク 文ヲ下ニ 髑 円
幹 円 腸 カンノウ 皮 カハ 肌 キ 膚ヲ
●瘡 カサ 瘢 ハン 円 瘢痕 カサアト 痕 コン 文ヲ下ニ 疵 キズ 瘢ヲ 瘢 ハン カサアト
瘍 カサ 癰 ヨウ 円 癰 ヨウ 円

風癘脥　癢　轉節　疣　皇
癥瘕　痈瘍　胸病　飼面　竈
人事　付
●喜家　行　号　利　狩
●免駒田眺皷畋蒐　陰　戒　梟　莽聞　鷻
祓貎狀像　佛　貌　穆　躰質綵儀　客　績歟撞
腹白範析房面模顏敏膊蒙臚殺訣家物相容
裁姿　打　感　癰　諸　行　神樂
●賢　恭儉黠聖豪仙佛寶威愈　戚　傳威儀
婷好婉宴娥美娃姷　餉
寵扶　打　姦　猾　惚黠盜竊窺婬妣婢
祖　褊脫禮禓　悲　哽慈肩悽早衰憯慜
悼　浴　沐　步　射　撲蒲　九采　鵄子
振惆懇析恫愓罔昊翁憐涼憪噫嗚睇咽慟臨拾

頽 カタムケシ 崔憼顒逶畔邐 已上 カタムケリ 魯癡靦鼾顣隨鷩陋

顦猫憖 已上 カタムケ 擊之 已上同 擊跿 又作擧 嚘 カヒロシ 嚘譁華言嘩鬧潰

藻罵虜吳蹶車轏嘈聒讓頽 咙 ニウ 罵 已上同 欄倒 カヘリウツ 檟首 カシラカシ

沐 カシラアラフ 白地蔵 カシラアラヒ

惡 カタチニシ 鼎 カナヘノモノ カシラノ

賀殿 壹越調 河水樂 同 カスイラク 歌曲子 同

賀王恩 同 河南浦 黄鐘調 感城樂 同 海仙樂 同 感秋樂 盤渉調

角調 汗粘 平調 酣酔樂 高麗樂 賀利夜須 同 顔徐王仁庭 同

迦楼頻 沙陀調 合歡塩 大食調

飲食 付

粥 シル 又シルカユ 糜食 同 糜 同 饘 カタカユ 又作餈 糍 同 醪 同 粕 同 醍 同 麹 又作麯 糒 同 粮 又作糧 粻 同 餉 カレイヒ 乾飯 又作糇又糗 餱食饋 カレイヒ

糗米 カレイヒ 糙米 又モミヨネ 稍成穀名

糖 カタ 醋 カスコメ 醋未醾 苦酒 カラサケ 俗字酢名

標 同 飣餖 俗說梅杖 桃杖 餲餬 桂心 粘膠 餬鏞 餬子 園喜未也

鶴頭 カクトウ 橘柔之 膳 カシハテ 又作饍 廚 同 唐菓子 カラノクタモノ

餲餬 カユ 結果 カチクワ 乾藥 カハカリノ 栗黄 キリ 搗栗 同 俗用之