国立国会図書館　　春の文かしくの草紙 208-726

ガラス使用

208
3
726

国立国会図書館　春の文かしくの草紙 208-726

ガラス使用

春の文かしく四編

京山作

明治
45 7. 12
購求

国立国会図書館　春の文かしくの草紙 208-726

ガラス使用

今女中の文通にめでたくやとしてとぢむるめでたくしてハ其べて物事につけて
是ぞ吉慶と推称ことぞなり古書にハ愛の字をめでたしと訓りやと
の本語ハかしとしいひて惶の字をかしとと訓りかしとの本語をかく
ともいふかきくけこの通音に拠るなりそれを又やとしト書ハらしく
の筆勢のあまりとるなり女の文のそにもうぎてぞ公卿などの古文書にも
そえられバ男の文通にもうきてる事にて恐惶謹言と書にかなりめでたく
もやとも古言なれバ源氏物語ハもとより古き物語どもにハあまたある詞
なり女のふみにやとしのそハかでうなるぞめでたくやとしかくハ東山殿比
の事にて三四百年来のならはせなりかくいふ証拠にハ引べき古書なり
まことあれどもらせりそもく此艸ざうしを春の秋やとといふにちなみて
めでたくやとの訣を娘御たちへ聞きうせゆ上にめでたくやとし

嘉永三庚戌孟春

八十翁 京山

国立国会図書館　春の文かしくの草紙 208-726
ガラス使用

国立国会図書館　　春の文かしくの草紙 208-726

ガラス使用

▼おいとこんで
ござりまする
●おはまへ、おうとこぜんでござりまする
ござりまする
●おはまへ、おうとこぜんでござりまする
ござりまする
●おはまへ、おうとこぜんでござりまする

国立国会図書館　春の文かしくの草紙 208-726

ガラス使用

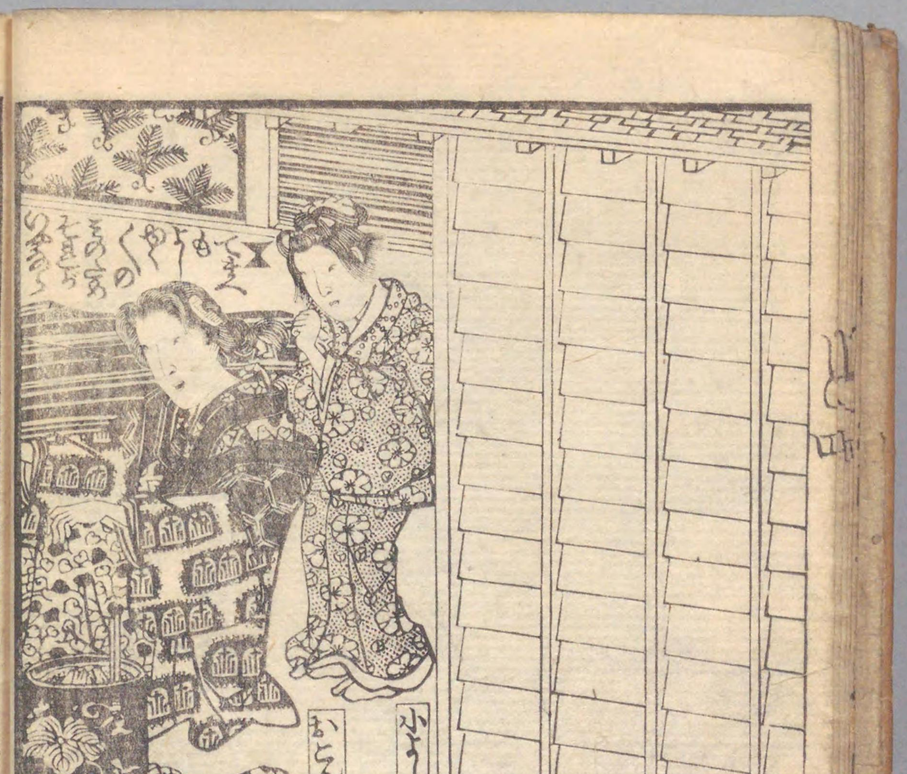

国立国会図書館　春の文かしくの草紙 208-726

ガラス使用

国立国会図書館　春の文かしくの草紙 208-726

ガラス使用

国立国会図書館　　春の文かしくの草紙 208-726

ガラス使用

国立国会図書館　　春の文かしくの草紙 208-726

ガラス使用

国立国会図書館　　春の文かしくの草紙 208-726

ガラス使用

さて小ようがてうやのうへにきたハ大こうの
さうぶえもんとて小ようがのまをろうろうもとう
ようハ六十やまのへびそうるをちこの人
るるゆゑ人つくゆもてもやのうへにきたと
きうねんそどうるおんてのうへにきたるれざる
のぞの三吉もうもおれさんくしと
小ようがロおりの男ろうりのうふ
小ようがをきうのきとそうやう
つけてまりさうるりのうまで
ちくぎるハうびんとものおうまとの
のべきゆうう矢さうさる
とまをよそ目わこまふハ
さうりとハきこえねこてまふ
おりのべけれどぜんもわくも
ときのうぎれバゆうまも
うめぬこともうもおうり
たくさきてもちの
くさ木のなそうきそ
のうをやけをいのうて
ぐんをうけるハロが
わがひごとのさま
まうのうれどとさ
のぐうさわれバわがひこと
うるうをこまわどの
うりけり

うぐひぐうぐそさくくめ
うるうぎうハちくとも
きのまうのうもろ
りうとまうべし
さて小ようが
そのおうひをのぐのこが
ぶくまうちうハまがくの
どてまうさこのわんうわんまうあり
さのわんもうのぐが
うるまこうくをこそもの平く
ありけり

国立国会図書館　春の文かしくの草紙 208-726

ガラス使用

八十翁
京山作
豊國画

榮久堂刊行藏板略目

永花百人一首文十抄
首書
繪抄

源氏六十四帖
桃彩色
小錦絵

御誂染逢山鹿子
六編揃

教訓寶揃
初編近刻

東都錦繪所
江戸よし町おやぢ橋角
山本平吉梓

国立国会図書館　春の文かしくの草紙 208-726

ガラス使用

国立国会図書館　春の文かしくの草紙 208-726

ガラス使用

ときわ四季んの下

七段 さるぢ ちうん

三吉小うた をつまでうのごのそを
ゆげいそいそものけ
ごうりさてあらそのの
ごまちらうくおきて
のうくのまちてのき
りをうするあけあ
やこ吉ことおもち
ご目わうらはもくの
ごきふいりかご考
ゆうゆてまうのさ
ゆをまてやさてもん
ごをひる三吉わ
ごのるのこり
ロてうもいなまやれこの
もまてまをうちうくまて
ものをうけ人いれこれわれごまる
ごあやうんのやうこのものあとら
ようつまごもものこうあやとら
どこの人ぐ。三吉ゆうてまのあご
ちげうまとをもる
人ぐ(一)

あけぼのや

(二)あんどのあもまんくんぐうへ

京山作
栄国画

口人留吾画

国立国会図書館　春の文かしくの草紙 208-726

ガラス使用

国立国会図書館　　春の文かしくの草紙 208-726

ガラス使用

国立国会図書館　春の文かしくの草紙 208-726

ガラス使用

千段ほりひさうふ福井ぶろの湯べやにて
福ぢよとてそのみよう八十七ばん
つはいおさとてとよ十ゆうろくのめうさう
わこのかみさまをはじめとしてのめうとうさんの
いのぐんじやうひのぐんじやうさのことく
くるのうりひのぐんじやうのれいばあわくとも
つまおきよのそびてくるまおいのの
ひとまさるうちおとそのひいてを
ろくとのうのてんとうりぬこまわらせる
ろうをそれうごとうれおきよ
ろうをそれうごとうれおきよ
ろうをそれうごとうれおきよ

十一段

国立国会図書館　春の文かしくの草紙 208-726

ガラス使用

十二段

国立国会図書館　春の文かしくの草紙 208-726

ガラス使用

国立国会図書館　春の文かしくの草紙 208-726

ガラス使用

十四段

国立国会図書館　春の文かしくの草紙 208-726

ガラス使用

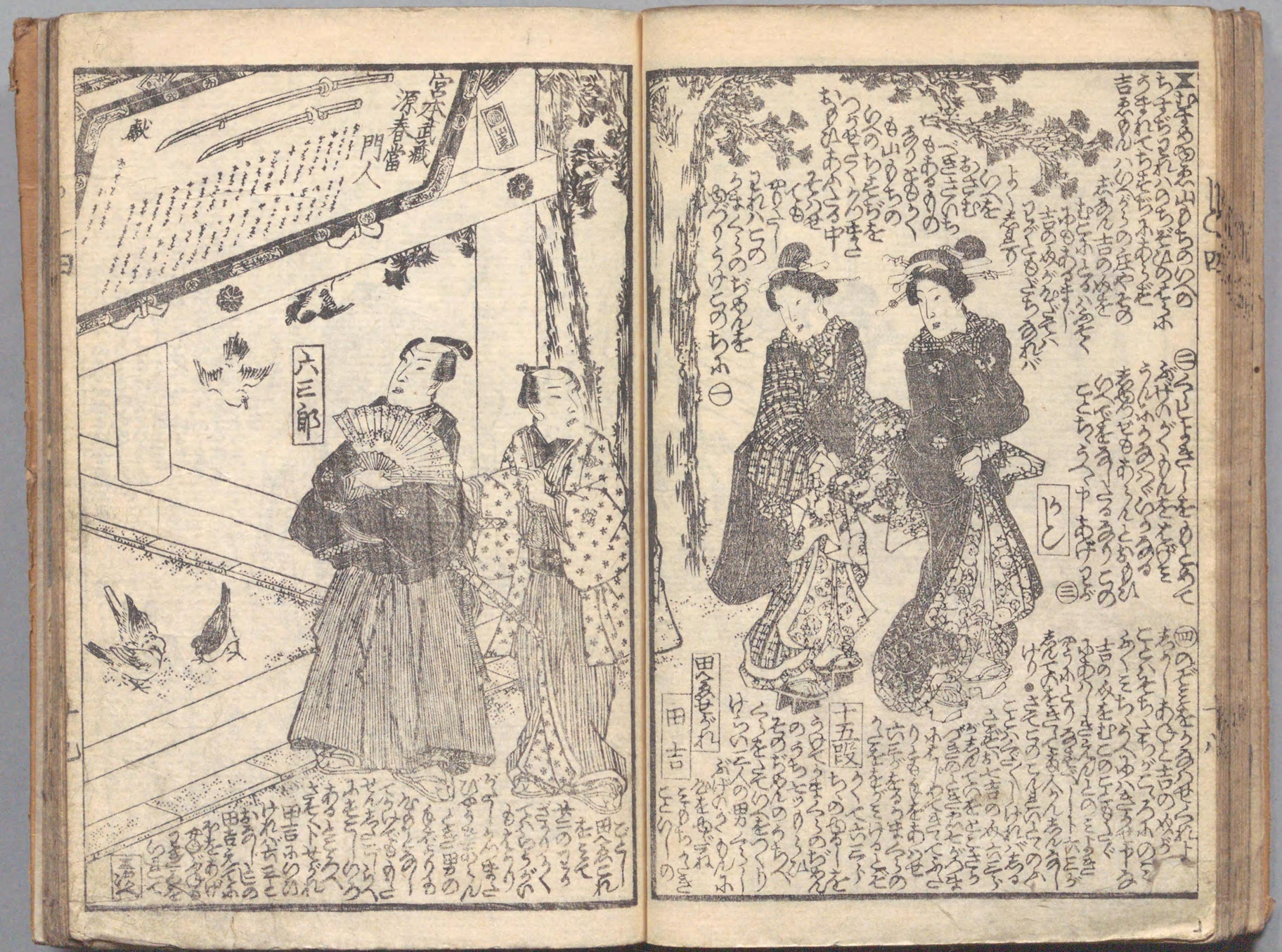

国立国会図書館　春の文かしくの草紙 208-726

ガラス使用

国立国会図書館　春の文かしくの草紙 208-726

ガラス使用

国立国会図書館　春の文かしくの草紙 208-726
ガラス使用

国立国会図書館　　春の文かしくの草紙 208-726

ガラス使用

国立国会図書館　春の文かしくの草紙 208-726

ガラス使用

春の文かしくの草子

五編上巻

嘉永四年辛亥春新版

山東庵京山作

一陽齋豊國画

榮久堂壽樓

山東菴の翁ハ仕絆をのがれて京橋に住る市隠なり雪の軒に漢土の史籍を記らき堂の図に我國の文巻を照して学乃力のといみじき翁なりけるさまバ年々著し其稗史ハ門を挙る力に羽毛城撮るが如しされど自謂るゝ中ハ老樹の柿乃いと浩まぎたまバ人の口なるとて恥ぬまど兄弟京と號二代の作家稗史に於てハ誰か其右に出んなとしもまさしかしの草子に五篇の筆城とまて春の文に串柿の甘味を找へしハ州ざうしよむ雅童へ乃紫玉なるべし

嘉永四年辛亥陬月　兎角亭亀毛識

国立国会図書館　春の文かしくの草紙 208-726

ガラス使用

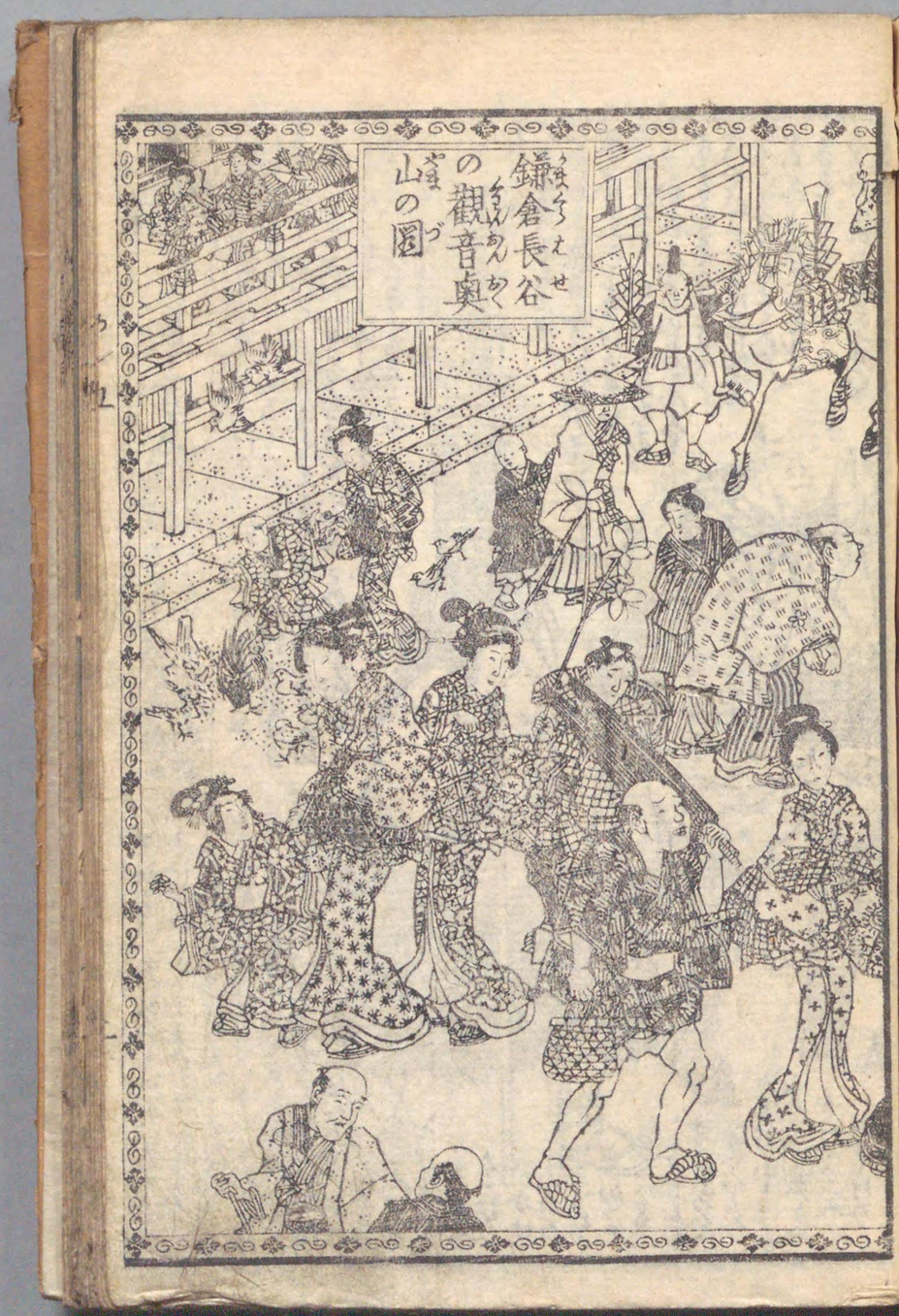

国立国会図書館　春の文かしくの草紙 208-726

ガラス使用

春文しの草子五編

嘉永三年庚戌春稿本
同冬上梓 夏初春新発

初段

地蔵堂建立

西念

国立国会図書館　春の文かしくの草紙 208-726

ガラス使用

国立国会図書館　春の文かしくの草紙 208-726

ガラス使用

国立国会図書館　　春の文かしくの草紙 208-726

ガラス使用

国立国会図書館　春の文かしくの草紙 208-726

ガラス使用

国立国会図書館　　春の文かしくの草紙 208-726

ガラス使用

国立国会図書館　春の文かしくの草紙 208-726

ガラス使用

国立国会図書館　　春の文かしくの草紙 208-726

ガラス使用

五匹

国立国会図書館　　春の文かしくの草紙 208-726

ガラス使用

榮久堂刊行藏板略目

永花百人一首文十抄
首書
繪抄

太平記出世雙六
一鵬齋芳藤画

御誂染逢山鹿子
六編横

源氏五十四帖
極彩色小錦絵

東都錦繪所
江戸よし町おやぢ橋角
山本平吉梓

国立国会図書館　春の文かしくの草紙 208-726

ガラス使用

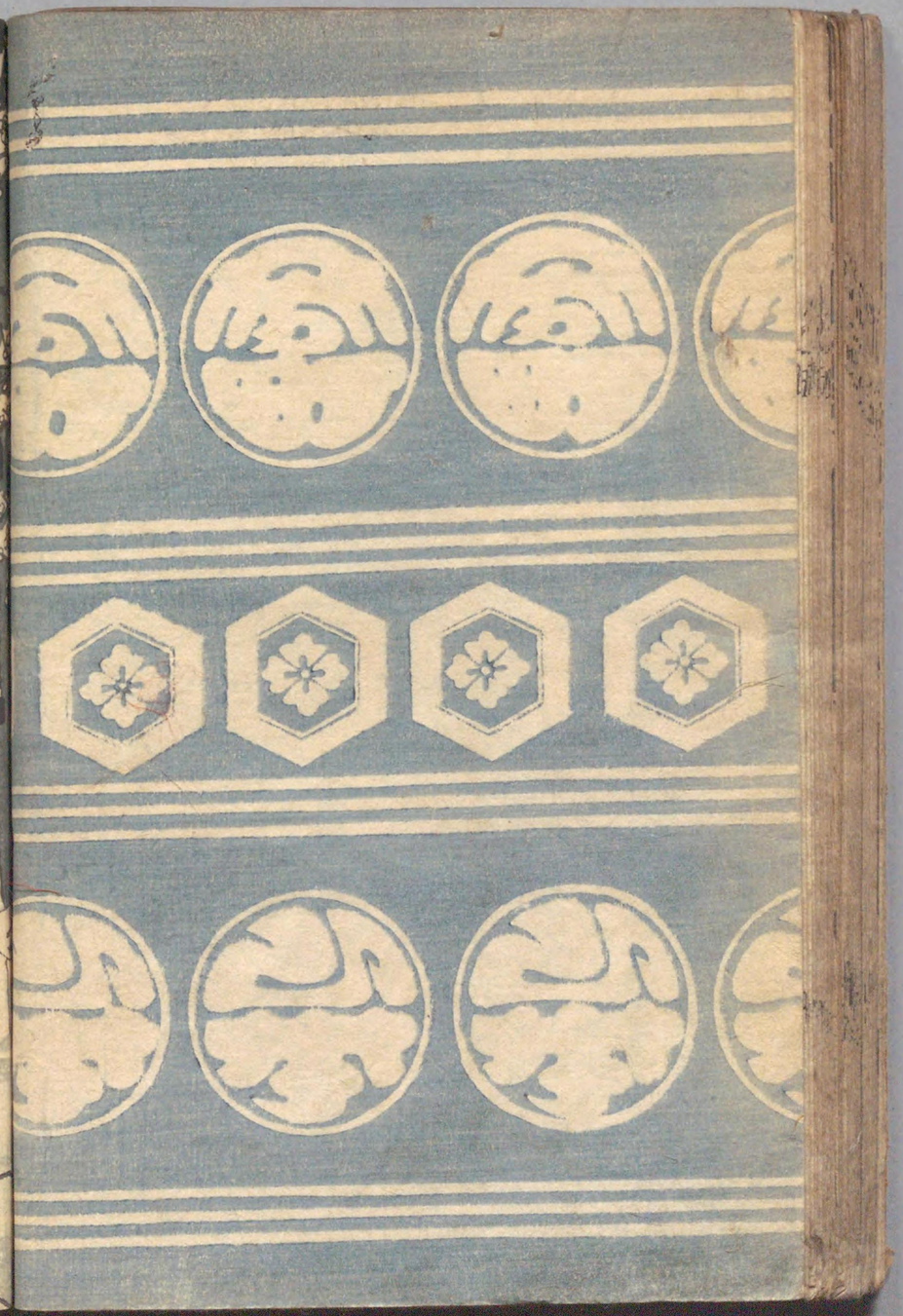

国立国会図書館　　春の文かしくの草紙 208-726

ガラス使用

国立国会図書館　春の文かしくの草紙 208-726

ガラス使用

国立国会図書館　春の文かしくの草紙 208-726

ガラス使用

国立国会図書館　春の文かしくの草紙 208-726

ガラス使用

国立国会図書館　春の文かしくの草紙 208-726

ガラス使用

国立国会図書館　春の文かしくの草紙 208-726

ガラス使用

国立国会図書館　春の文かしくの草紙 208-726

ガラス使用

国立国会図書館　春の文かしくの草紙 208-726

ガラス使用

国立国会図書館　　春の文かしくの草紙 208-726

ガラス使用

国立国会図書館　春の文かしくの草紙 208-726

ガラス使用

国立国会図書館　春の文かしくの草紙 208-726

ガラス使用

208
5
726

嘉永四年辛亥春新版稗史

薄紫宇治曙 柳下亭種員作 三篇 四篇 五篇 一陽齋豐國画

邯鄲諸國物語 柳亭先生舊案仙果作 十二篇 十三篇 一陽齋豐國画

堀川唄真實錄 笠亭仙果作 二篇 三篇 一勇齋國芳画

春のみやこ艸紙 山東庵京山作 五篇 六篇 一陽齋豐國画

美艶仙女香 一包四十八銅 京橋南傳 三町三丁目 坂本氏製

黒油美玄香

勸懲奇偶神変不思議 十級舍一九作 初編 二編 毎編 四冊

方便忘語歷劫不思議 善惡両面鑑 一陽齋豐國画

三都妖婦傳 夏野の花 味扶藍艸紙 笠亭丁仙果作 初編 一陽齋豐國画

繪本頼朝一代記 玉蘭齋主人譯 初篇 二篇 哥川貞秀画

榮久堂 江戸芳町親仁橋角 山本平吉版

京山作 豊國画

草子五編下終

国立国会図書館　春の文かしくの草紙 208-726

ガラス使用

208
3
726

国立国会図書館　　春の文かしくの草紙 208-726

ガラス使用

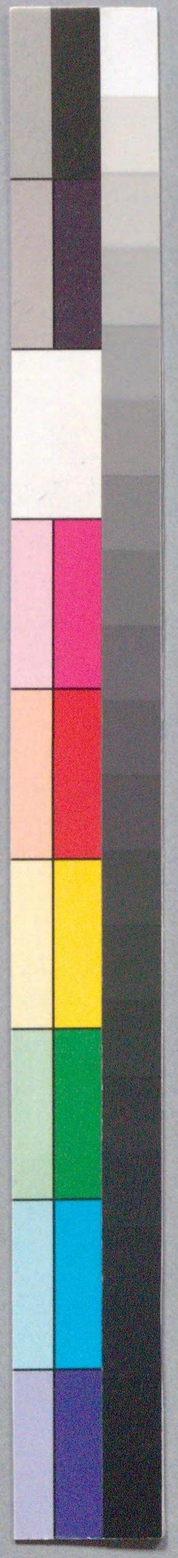

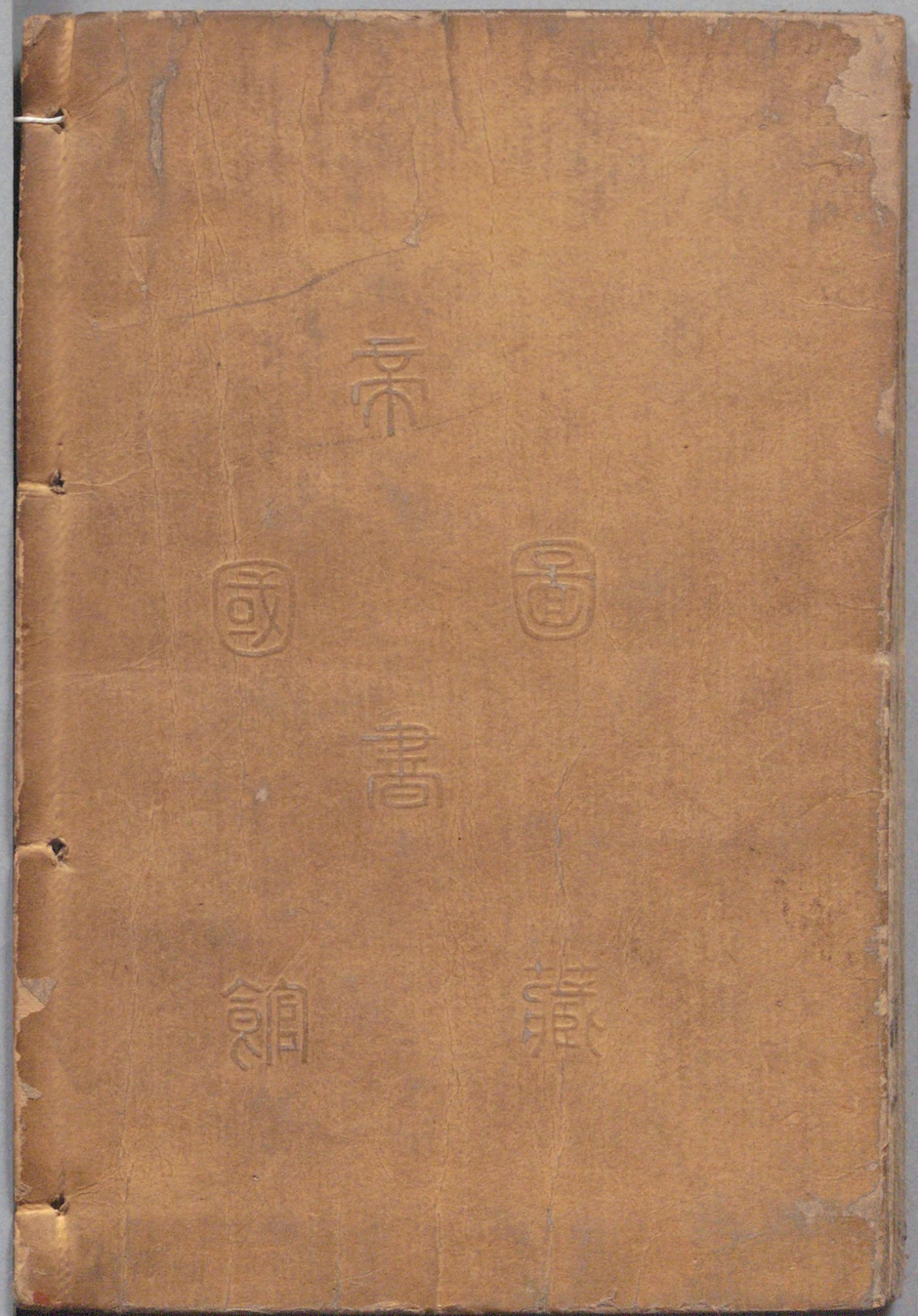

国立国会図書館　　春の文かしくの草紙 208-726

ガラス使用