

諸官衛金屬帽章横釦ア
ゴ紐尾錠諸學校金屬帽
章シヤツ商標カウス釦
實用新案色鉛筆ハサミ
其他諸金物製造

西川重太郎

東區内久室寺町三ノ二八
振替 大阪西三二七

特許 實用新案二二五二七

各種貝卸製造貿易高瀬貝専門

小田 林吉

東區上本町一〇ノ二七五
H. koda.
Kamihonmachi 10-chome,
higashiku Osaka.

各種貝卸
製造貿易

和田久楠

南區下寺町四ノ四五七三
電話 (クス)
電話 南二八三五
銀行 百掛堀江支店

K. WADA.

NO. 4573.

SHIMOTERAYACHI

4-CHOME.

MINAMIKU, OSAKA.

TEL (MINAMI) NO. 2835.

金場卸制傘製造販賣



岡本悦二
東區南新町一ノ五四

各種貝卸製造貿易

大西卯三郎

南區天王寺山通一ノ四三二三

鮑貝夜光貝摺貝製造貿易

小川作藏

東區東平野町一〇ノ三三

各種貝卸製造貿易高瀬貝卸専門

和田榮吉

東區玉造中道黒門町一七三

E. Wada.

Nakanishi kuremonnachi.

Tamastukuri.

Higashiku. Osaka.

貝卸製造貿易裏穴卸専門

川森 熊藏

南區六万休町五二四二
但稚寺町電車停留所前

K. Kawamori.

NO. 5242.

Tennoji Rokumantimachi.

Minamiku Osaka.

各種貝卸製造貿易裏穴貝専門

渡邊季三郎

南區天王寺寺田町三五八三

貝ボタン井ニ各種貝殻輸出入商

梶原萬右衛門

南區東區町五ノ一

貝ボタン商カラークラス

吉田文治郎

東區谷町五ノ九

貝卸製造貿易商

神田商店

東區生玉表門通北ノ入

貝卸製造貿易商

鐘搦仁三郎

西區北泉尾町八九
銀行 鴻池銀行西支店

Y. Kanetsuki.

No. 89. Kita Ijionnachi.

Nishiku, Osaka.

貝卸製造貿易

裏穴卸専門

片岡 徳馬

南區東關屋町七五六
(但名吳橋北詰西)
電話 (カタ)
銀行 百三十難波支店
五馬力電氣モートル使用

T. Kataoka.
No. 756.
Higashi-Sekiyamachi.
Minami-ku Osaka.

帽章ボタン金屬類
メタル徽章一式

河本 清次郎

南區東清水町
中橋東ノ入三五〇

賞状 八枚受領

甲馳、和洋釦
金銀モートル
本場青縞、綿布
縫糸掛糸商

錢屋

東區南本町一丁目
電話 東長 三三九五
振替 東京七三三九
大阪二二六三

振替 大阪二二六三

販賣先 全國滿韓並ニ海外
仕入先 自家製造

創業以來十三代連綿ト
シテ今日ニ至ル

Takayashi & Co

1 chome, Minamihonmachi

Higashi-ku, Osaka

Tel (Higashi) 2395.

貝卸輸出商

高田 音八

東區谷町五ノ百廿五

各種貝卸製造貿易

田中 作次郎

府下東成郡清水村字別所

電話 (タナ)

田中伊之助

南區天王寺北河堀町

二四四六

各種貝卸販賣

田村 留吉

南區下寺町三ノ四七八六

工業用藥品

貝卸用藥品

及材料一式

貝卸委託販賣、並ニ金貝紙

白ボール紙種々

竹内源治郎商店

東區内本町一丁目
(但シ御稜筋南入)
電話(タケ)又ハ(タ)

G, TAKEUCHI

NO. 118 1-CHOME.

UCHIHONMACHI

HIGASHI-KU. OSAKA

貝卸各種

裏穴専門

製造貿易

辻本彌太郎

西區泉尾町一ノ一
電話 (ツヤ)

Y. TSUZIMOTO.

IZUMIOMACHI 1-CHOME.

NISHI-KU, OSAKA.

甲馳製造所

中村甲馳製造所

中村 豊吉

南區日本橋四ノ六〇八

振替大阪 一五八五八

販賣先 全國及ビ諸外國

貝卸各種
裏穴専門
製造販賣

刃辻本捨吉

西區北泉尾町

S, TSUZUMOTO
KITAIZUMIOMACHI
NISHI-KU OSAKA.

貝卸製造

廣瀬貝専門

山政

政中本政吉

西區北泉尾町一ノ四六

M, NAKAMOTO.
KITAIZUMIOMACHI.
NISHI-KU OSAKA.

和洋ボタン商

中儀

中村儀助

東區安土町四丁目
心齋橋通り北へ入
電話東特 二〇〇四
振替東京六四一八

賞第五回内閣勲業博覽會一等賞牌
進會一等賞金牌
愛知縣主催第十回西府縣聯合
共進會一等賞金牌
第二回關西九州府縣聯合水産共
進會銀盃
第二回水産博覽會進步一等
露國アラスカユウコン、伊太利
佛國巴里、聖路易、日英、
其他數十個受領

貝卸製造

楠中本政楠

西區北泉尾町二ノ四七

創業明治三十八年

M, NAKAMOTO.
NO. 47, 2-CHOME.
KITAIZUMIOMACHI.
NISHI-KU OSAKA.

各種貝卸製造

貿易業

命 中川眞平

南區木津大國町
三ノ一四一
銀行 住友道頓堀支店

S, NAKAGAWA.
NO. 1411, 3-CHOME.
KIDZU OKUNIMACHI
MINAMI-KU OSAKA.

各種貝卸製造
中川榮吉
南區日本橋東一ノ二五
銀行 古市銀行

內地、輸出、

各種貝卸製造販賣

中島源七

西區阿波座四番丁一五
電話西 三三五
紀州田邊 銀行 第一銀行西支店
中島貝卸製造工場

G, NAKASHIMA, AWAZA
4-BANCHI, NISHI-KU OS-
AKA. TEL. (nishi) NO. 3754

各種貝卸製造販賣

永井留吉

西成郡海部江1037

各種貝卸製造貿易

南賀彌三郎

南區天王寺大道二ノ四〇五一

各種貝卸製造
賣販

松福本梅

西區阿波座中通一ノ六二

各種貝卸

製造貿易

植田兄弟商會

天王寺大道一丁目
電話 (ウ)

SHELL BUTTON
MANUFACTORY
UEDA BROTHERS CO.
IN
JAPAN.

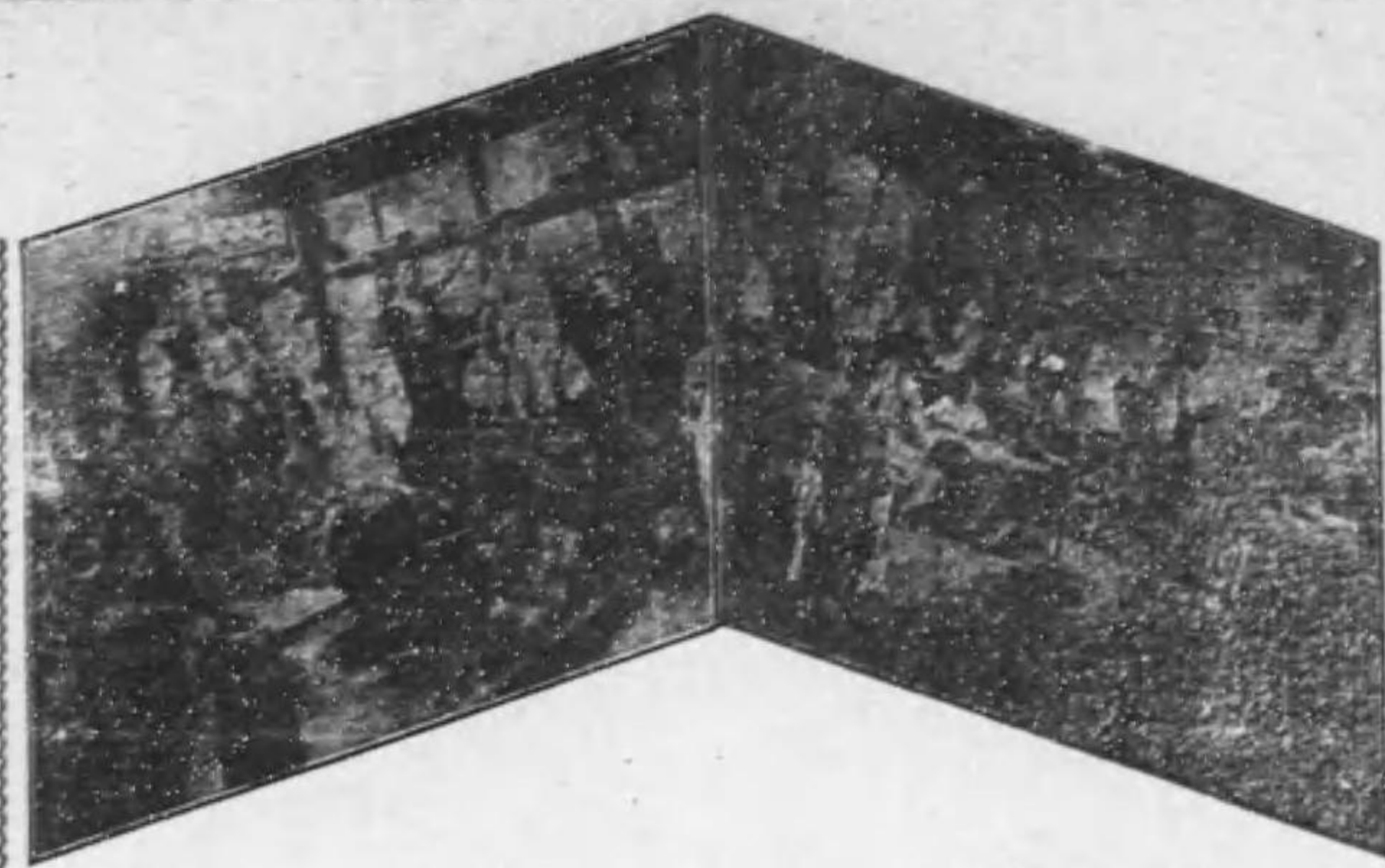

各種貝
卸製造
貿易商

金上田平次郎

西區北泉尾町
三ノ四九ノ三

電話西 四一二五

銀行 北濱銀行西支店

創業 明治三十五年

H, UEDA.

No. 49, 3-Chome

Kitaizumiomachi.

NISHI-KU, OSAKA.

各種貝卸製造
貿易業

企

上田茂八

南區御藏跡町九

各種貝卸製造
貿易業

企

植野留吉

西區北堀下通一ノ二

M, UEDA.
No. 9 Okumakomachi.
MINAMI-KU, OSAKA.

T, UENO.

No. 12, Kishiohori Sushiori 6-chome
NISHIKU, OSAKA.

各種貝卸製造販賣

全 山地悦治
南區日本橋東二ノ四五二〇

各種貝卸製造販賣
キサリキ用卸貝
商造製品屬附ニ並
全
治 清 崎 山
八八〇四町堀河北寺王天區南
(年々十來以 業創)

各種貝卸製造販賣
裏穴卸機械引専門

正 安田庄次郎
西區九條三番道路三丁目
S, YASUDA.
Kujio, Sanbador
NISHI-KU, OSAKA.

各種貝卸製造販賣

全 山上富太郎
東區空堀通二ノ四四

各種貝卸製造販賣
全
郎 三大木 柁
目丁一道大寺王天區南
〇九四一南話電
行銀寺王天 行銀

D, MASAKI
Ninami-ku, Osaka
I-chome.
Tenmei Onlehl.

各種貝卸製造販賣

安井正次郎
東區常盤町一ノ二二〇

各種貝卸製造販賣高瀬貝専門
八尾吉太郎
南區天王寺石ヶ
辻町五三〇八

YAO, SHOTEN
Kodzu-kitasaka Jizosaka-suji.
Minami-ku,
Osaka Japan,
ニツケル卸ハトメ製造販賣

正 木喜一
南區高津八番町四三

井 松井猶治郎
南區津阪上之町三六四四
銀行 天王寺銀行

各種貝卸製造販賣
正 松原新吉
南區天王寺推寺町五〇三三
松尾祐吉
南區天王寺大道三丁目

各種貝卸製造販賣

丸岡平吾
東區谷町三ノ三〇
電話 (〇オ)
電話長東 一七五七
振替大阪 一四八三〇
銀行 加島 銀行

各種貝卸製造販賣
丸岡平吾
東區谷町三ノ三〇
電話 (〇オ)
電話長東 一七五七
振替大阪 一四八三〇
銀行 加島 銀行
創賣先 内地滿州
明治廿八年
賞牌 各博覽會呂伊會ニ於テ賞
牌受領

小笹治三郎
東區玉造二軒茶屋
石橋東詰南入

各種貝卸製造販賣
易質造製卸貝種各
賣小卸卸貝向地内
全
吉 佐 口 阪
道大寺王天區南
〇二九三ノ一

各種貝卸製造販賣
酒井松太郎
東區上本町九ノ一六八

各種貝卸製造販賣
酒井末藏
南區清水寺阪下

各種貝卸製造販賣
福 岡 重 藏
天王寺山通一ノ四三四六
改頁美術甲種、換少甲種製造販賣
〇三三三
藤田商店
南區千代町二四九
振替大阪 一〇二二九
新築美術一、一七〇九號
振替大阪 一七〇九號

各種貝卸製造販賣
高瀬貝卸専門

全 櫻井久吉
府下中河内郡
三木本村字木之本
K, SAKURAI.
Mikimotohira.
Nakawachi-gori.
Osaka-fuka.

各種貝卸製造販賣
定森喜市
南區六萬體町五二四六
推寺町電車停留場前
K, SADAMORI.
Tennozi Rokumantamachi
Minami-ku Osaka

各種貝卸製造販賣
木野留吉
南區天王寺山通一丁目

各種貝卸製造販賣
共業貝卸輸出合資會社
木野留吉
西區四長堀北通四丁目
電話 (キ) 四三四一三三五

各種貝卸製造販賣
眞珠貝卸
製造販賣

佐々木彌太郎
西區三軒家上之町八
銀行 北濱銀行西支店

Y, SASAKI.
No. 8.
Sangenyu Kaninomachi
Nishi-ku Osaka

各種貝卸製造販賣
高瀬貝卸専門

澤田榮次郎
東區玉造町二九
I, SAWATA.
No. 29.
Minamitamatsukurimachi.
Higashi-ku, Osaka.

各種貝卸製造販賣
高瀬貝卸製造専門
北島常太郎
南區瓦屋町一番町三三

各種貝卸製造販賣

由利新太郎
北區北野小松原町一八五

各種貝卸、水牛骨卸
貝卸錐先貿易商
專賣特許貝卸模倣附器械
第三三三號
其他附屬道具一式

今 宮尾象造
宮尾商店
西區阿波座中通リ
一ノ一〇六
電話 (ミヤ) 又 (テ)
電話西 四六八六
販賣先 全國及海外

各種模造玉、農糸
甲馳、ボタン商
宮田源市
東區南久寶寺町一丁目
販賣先 全國及滿韓地方
仕入先 自宅製作

各種貝卸製造貿易

宮下常次郎
西區九條町二三六

各種ボタン記章メタル
軍刀指揮刀及附屬品一式
金銀モール糸並ニ製品
カラカウスネクタキ
洋服附屬品一式
陸海軍陣營具消板品
諸官衙正略服装品
貿易具ボタン角ボタン
洋服仕立用具一式
古式名刀身研白鞘調製

金化堂

宮川男也

東區内本町二丁目
電話(ミ) 四七〇八
本店電話東 三〇三三
分店電話東 三〇三三
北濱銀行船場支店
近江銀行上町支店
東區谷町三丁目
東區南農人町一丁目
中河内郡小坂村
創業明治七年
工場下中河内郡小坂村
販賣先 内地及海外

各種貝卸製造貿易高瀬貝卸專門

宮本久吉
東區東平野町一八五七五

各種貝卸製造販賣貿易

三谷商店
南區北桃谷町五九

貝卸用品
三田商店
南區天王寺町五
〇七五三

輸出向金屬卸製造販賣

溝口市太郎
東區錦町一ノ九
善安館東入

水牛卸製造販賣
洋服附屬品一式

島田定次郎
南區竹屋町三
電話南 三五〇七
銀行 虎屋本店

各種貝卸製造貿易

芝野季吉
西區三軒家上之町四四
〇品元 貝卸 石田善吉
西區九條町五九
金屬卸製製造販賣
森口真次郎
東區南農人町一ノ二二

各種貝卸製造貿易
高瀬貝專門

森上庄治郎
南區天王寺大道三丁目

S, MORIKAMI,
TENNOZI ONICHI 3-CHOME,
MINAMI-KU OSAKA.

貝卸製造販賣

森浦八十八
南區天王寺南河堀町二三九一

角川藤五郎
南區東關屋町七四八

各種貝卸製造貿易
果實海產委託問屋

森下榮藏
天満市場金屋町一ノ八
電話(〇モ)又(エ)
工場 堺市少林寺町

I, MORISHITA,
NO. 8 TCHOVE
TENMACHIKA KANAYAMACHI
KITA-KU OSAKA

輸出向金屬卸製造販賣
製製造
章帽卸屬金向出輸

末金榮次郎

助之長金末
〇三ノ二町泉和區東

輸出向金屬卸製造販賣

末金榮次郎
東區農人町二ノ五

井藤留吉
府下南河内郡志紀村字弓削

各種貝卸製造貿易高瀬貝卸專門

西川久七
南河内郡志紀村字弓削

K, NISHIKAWA,
SHIKINURA, YUGE
MINAMIKAWACHI-GORI-
OSAKA-FUKA.

各種貝卸製造貿易
高瀬貝卸廣瀬專門

西川富次郎
南河内郡志紀村字弓削村

T, NISHIKAWA,
SHIKINURA,
MINAMIKAWACHI-GORI,
OSAKA-FU.

岡本峰松
東成郡天王寺村字天王寺

各種貝卸製造貿易高瀬貝卸專門

雁野伊平
中河内郡三木村字南木之本

大阪市 各種卸甲商

各種貝卸製造貿易
高瀬貝卸專門

小野季次郎
南河内郡柏原村字柏原

H, ONO,
KASHINBARA-MURA,
MINAMIKAWACHI-GORI
OSAKA-FUKA.

各種貝卸製造貿易
高瀬貝卸專門

西田米吉
南河内郡柏原村字柏原

Y, NISHIDA,
KASHIWAGARAMURA,
MINAMIKAWACHI-GORI
OSAKA-FUKA.

貝卸製造貿易

川端丑松
南河内郡志紀村字弓削
東區農人橋二ノ一

貝卸製造貿易高瀬貝卸專門

吉井常吉
中河内郡三木村字木之本

各種貝卸製造貿易高瀬貝卸專門

芳村藤次郎
南河内郡志紀村字弓削

各種貝卸製造貿易高瀬貝卸專門

谷徳松
南河内郡志紀村字弓削

各種貝卸製造貿易高瀬貝卸專門

辰巳淺次郎
中河内郡三木村字木之本

各種貝卸製造貿易業
高瀬貝卸專門

辰巳吉藏
中河内郡三木村字木之本

K, TASTUNI,
MIRINOTO-MURA,
NAKARAWACHI-GORI,
OSAKA-FUKA.

各種貝卸製造貿易高瀬貝卸專門

梶野龜太郎
南河内郡柏原村

各種貝卸製造貿易
高瀬貝卸專門

辻井辰五郎
中河内郡三木村字木之本

T, TSUZII
MIRINOTO-MURA,
NAKARAWACHI-GORI
OSAKA-FUKA.

各種貝卸製造貿易高瀬貝卸專門

辻本五郎平
中河内郡榑村字榑田
電話(〇モ)又(エ)
電話(〇モ)又(エ)

各種貝卸製造貿易
高瀬玉貝卸專門

中野富三郎
南河内郡道明寺村字林

T, NAKANO & CO,
Manufacturer for and Dealer in
Tulase pearl Buttons
Kawachi, Osaka Japan.

各種貝卸製造貿易
高瀬貝卸專門

中原芳助

南河内郡柏原村字柏原

Y, NAKAHARA.
Kashiwadera-mura.
Minamikawachi-gori.
Osaka-fuka

各種貝卸製造業

上野藤吉

西成郡藤洲町海老江

各種貝卸製造貿易高瀬貝卸專門

前島淺次郎

中河内郡楠根村字稻田

電話 (一七五)
銀行 三十四銀行北支店
A, MAISHIMA.
Kusune-mura. aza inuda
Nakakawachi-gori.
Osaka-fu

各種貝卸製造貿易
並二肥料商

松島由藏

中河内郡八尾町字八尾

Y, MASTUSHIMA.
Yaonachi Aza-ya-o.
Nakakawachi-gori.
Osaka-fuka.

白骨卸製造販賣

澤田捨吉

東成郡中本村字西今里

各種貝卸製造貿易
高瀬貝卸專門

日吉藤吉

中河内郡三本木村字木之本

T, HIYOSHI.
Mikimoto-mura.
Nakakawachi-gori.
Osaka-fuka.

各種貝卸製造貿易

宮野佐吉

中河内郡楠根村字稻田

各種貝卸製造貿易

三田寅吉

南河内郡柏原村字柏原

白骨卸製造販賣

森田國藏

東成郡中本村本庄

電話 南三五六
銀行 山口銀行上町支店

K, MORIYA.

Nakamoto-mura.

Higashinari-gori Osaka-fu

Tel (minami) No3256

各種貝卸製造貿易高七貝卸專門

石橋熊次郎

奈良縣磯城郡川西村

電話 (一七五)
銀行 八木銀行支店
中喜代
和歌山縣海草郡本庄
野島彌五郎
和歌山縣海草郡本庄
電話 (一七五)
銀行 加太純滿銀行

各種貝卸製造貿易
高瀬貝卸專門

石橋宗太郎

奈良縣磯城郡川西村字結崎

銀行 八木銀行支店

S, ISHIBHSE.
Kawanishi-mura.
Isogi-gori.
Naraken.

各種貝卸製造貿易
高瀬貝卸專門

丹羽猪太郎

奈良縣磯城郡川西村字結崎

銀行 八木銀行支店

I, NIWA.
Kawanishi-mura.
Isogi-gori Naraken.

各種貝卸製造貿易

吉田房吉

奈良縣北葛城郡
河合村大字長樂

銀行 八木銀行佐木支店

F, YOSHIDA
KAWAI-MURA
KITAKASTURAGI-GORI
NARAKEN.

各種貝卸製造貿易
高瀬貝卸專門

松田音松

奈良縣磯城郡河西村字結崎

銀行 八木銀行支店

O, MATSUDA.
KAWANISHIMURA.
ISOGI-GORI NARAKEN

貝卸製造貿易商

織物屋

松島芳松

奈良縣磯城郡

川西村大字結崎

銀行 八木銀行

Y, MASTUSHIMA
KAWANISHI-MURA
ISOGI-GORI
NARAKEN.

各種貝卸製造貿易
高瀬貝卸專門

元織物屋

福田奈良三郎

奈良縣磯城郡川西村結崎

銀行 八木銀行支店

N, FUKUTA.
KAWANISHI-MURA.
ISOGI-GORI
NARAKEN.

各種貝卸製造貿易
高瀬貝卸專門

宮本丑松

奈良縣磯城郡

川西村字唐院

銀行 八木銀行支店

貝卸製造貿易
高瀬貝卸專門

松永八太郎

奈良縣磯城郡
川西村字唐院

H, MASTUNAGA.
KAWANISHIMURA AZA-TOEN.
ISOSHIO-GORI NARAKEN.

玉貝製造業

板東作造

紀州海草郡本庄

創業 以來十五ヶ年

**螺螄貝卸玉貝卸專門
製造貿易**

岩前清次郎

紀州海草郡本脇
電話 (ユ)又ハ(ユヅ)
銀行 和歌山四十三銀行
創業 以來十ヶ年
工藝品展覽會ニテ優等賞受領

S, IWAMAI

Motowaki
Kaiso-Gori Wakayama-ken.

玉貝螺螄貝專門製造貿易

中村 左近

紀州海草郡本脇
電話 (ナ)又ハ(ナカ)
銀行 和歌山四十三銀行

S, NAKAMURA.

Motowaki-mura. Kaiso-Gori
Wakayama-ken.

**玉貝螺螄貝卸專門
製造貿易**

和田徳五郎

紀州海草郡本脇
電話 (ワ)又ハ(ワタ)
銀行 和歌山四十三銀行

T, WADA

Motowaki. Kaiso-Gori.
Wakayama-ken.

玉貝螺螄貝專門製造貿易

白井 鶴吉

紀州海草郡本脇
電話 (シ)又ハ(シラ)
銀行 和歌山四十三銀行

S, SHIRAI,

AZA MOTOWAKI
Nishi-wakayama-mura.
Kaiso-Gori wakayama-ken.

玉貝螺螄貝製造貿易

平野 平七

紀州海草郡本脇
銀行 和歌山四十三銀行

藤原支店

石原時成
西區新町南通一丁目
四ノ橋電東路北へ入

伊藤兼吉

銀行山口
東京支店下御待町
伊藤兼吉
振替大阪一五一七

友田任三

振替 大阪七三五七
銀行 三十四銀行
出振店 東京神田區
電話 西三三八九

散髮機械製造販賣

馬毛刈鋏

中目商店

東區東雲町一丁目
電話 架設中

中目敏行

販賣先 全國及滿韓地方
仕入先 自家製作

Nakamoku & Co.

Shinomotocho

1-chome

Higashiku, Osaka.

理髮師脚氣天新湯

黒田新作
振替 大阪四七七六

大阪精勵會長 西區新町南通四ノ橋北詰

理髮用
椅子
餐臺
製造專門
並ニ販賣所

藪本洋家具店

藪本與三郎

西區阿波座下通二丁目

創業 明治十八年
販賣先 全國及滿韓地方
仕入先 自家製作

賞牌
第二回内閣製產品評會ニ
於テ二等賞銀牌其他各博
覽會ニ於テハ有功賞數個
受領ス

大阪市 理髮師並理髮道具商

理髮器具卸問屋



大西要之助
南區空堀上本町西入北側
電話 南二九九四
振替 大阪四〇七八
京都市五條通東洞院東入
特約店 坂井光三郎

登錄商標一等賞牌三〇割刀師
與三〇印製造元

藤重與三郎

西區都堂崎村字南三柄町三九
理髮器具卸問屋
電話 南一六五六

藤原次郎

南區安堂橋通一丁目
振替 大阪四一三四
銀行 浪速銀行南支店、百濟銀行南支店

理髮師

小佐林四郎

北區天神表門東入

S. KOBAYASHI

請打刀物理理髮器具一切
源正重

源 佐野原之助
北區浪花橋北詰北入

正宗剃刀並ニ理
髮道具本山砥石

森高正宗

金 森高 楯吉
南區上大和橋
西詰北へ入

創業連綿十三代目ノ正宗剃刀司
賞褒會録番號二三七六六號

理髮道具

羅紗切包丁

コロッブ拔

並ニ金物一式

住川商店

住川岩吉

東區内久寶寺町四丁目

販賣先 全國及滿韓地方

仕入先 自家製作

賞牌コロボ拔ニ多數賞狀ヲ有ス

高等理髮

清川齋吉

北區曾根崎上四丁目橋邊

大阪府 理髮師并理髮道具商 靴木形及靴墨商 金銀象眼細工業 各種護謨製品

正宗 靴刀
正 森 高 正 宗
 南區天王寺邊坂下ノ町四五〇
 大日本大阪森馬刺刀司
 森馬刺刀司
 森 高 正 清
 南區吉田橋西詰四八ノ

●靴木形及靴墨商

靴木形所
 伊藤商店
 南區新川二丁目
 新 德 松
 難波東神田町八六八

ト ラ 印
 ム ー リ ク 靴
 造 馬 田 白
 八 町 軒 二 十 區 東
 七 八 八 一 南 話 電

形市事
 川崎市松
 南區木津鴨町二〇一七

雜貨買次
 井ニ依託
 販賣業

營業内御入用ノ御方ニハ御申
 込ミアリ次第送呈可仕候
 三脚印靴クリーム
 關西代理店

加藤洋行

大阪府西區朝中道二ノ一九
 長電話 西三〇八
 振替 大阪三三三二
 支店 天津、北京、營口、
 長春、奉天、大連
 本品ノ特色ハ延ビガ能クテ漆ノ
 如キ艶ヲ出シ革ヲ柔軟ナラシム
 本品ハ全國到ル所ノ靴店、文具
 店及雜貨店ニ販賣致シ居リ候

●金銀象眼細工業

金銀、象眼、唐木細工師
 紫芳堂 猪口民造
 南區南船場町但八番筋
 受賞 第五回博覽會以下指物品評會其他
 金銀象眼賞狀數個受領
 ○三〇〇〇
 ○四、〇〇〇
 ○六、〇〇〇
 ○八、〇〇〇
 ○一〇、〇〇〇
 東區博愛三ノ一〇六吉
 上田 田 利 三ノ七
 全南久寶寺町三ノ七
 小 高 橋 月ノ八
 全 高 橋 月ノ八

●各種護謨製品

各種護謨製品、水枕、空氣枕、醫療器、電氣帶
 山形屋商店
 堀市之助
 東區高麗橋松屋町南入
 振替 大阪六四二四
 各種ゴム。エポナイト。
 空氣枕。水枕。ゴム靴。
 ゴム踵其他ゴム製品一切
 關西ゴム製造所
 土井末號
 南區助町一丁目
 電話 南三三〇四
 弊店製ハ何品ニ限保險附萬
 一不完全ナル品有之節ハ何時
 ニテモ御取替之責ニ任ズ

大石昌次郎

瓦斯用ゴム管
 水道用ゴム管
 ナクシヨンホース
 ゴムフランケット
 船 來 品
 ゴム水枕
 空 氣 枕
 ゴム板類
 各種ゴム管
 各種機械
 鐵道用
 船道用
 船氣用
 電氣用
 鑛山用
 自轉車
 人力車
 自轉車
 無丸タイヤ
 其他一切ノゴム製品
 大石昌次郎商店
 西區朝中道二丁目
 電話 西三三〇八
 第五回博覽會ニ於テ
 褒狀受領大阪府製品評
 會ニテ銅牌受領

字消ゴム、ゴム製水枕、ゴム製尿管
 府下西區朝中木村ノ内木庄
 陸田竹治郎
 南區末吉橋東詰南入

●營業部

ゴム板。ゴム管。空氣枕、
 水 枕。タイヤ、靴 底、
 諸瓶口。ゴム。エポナ
 イト製品
 電氣用テープ
 其他諸器械用一式
 タイガー護謨製造所
 營業部
 西區京町堀通四丁目
 營業部主任
大石昌太郎
 電 路 (タ)
 電話西三三〇九四
 振替大阪六九〇〇
 工場 府下西區朝中宮村字元木
 津但シ南海線萩ノ茶屋驛西五丁
 舊名 大石昌ゴム店
 主任技師 丸 山 定 吉
 褒賞 納涼博覽會褒賞受領

護謨エポナイト製品
 振替 大阪三〇二〇番
 高麗橋南入
 大阪府東區淀屋橋筋
 大石昌太郎
 電話 南三三〇八
 南區木津鴨町
 電話 南三三三八

●護謨商會

各種ゴムエポナイト
 空氣枕。水枕其他ゴム
 製品一切
 關西ゴム製造所販賣部
 惠美須印布引
 氷囊水枕製造發賣元
 弊工場ハ完備セル、最新
 式器械ヲ利用シ、獨特ノ
 長技ヲ以テ、護謨品製作
 ハ何レノ種類ニテモ、最
 モ精巧ニ迅速調製可仕
 候間何卒多少ニ不拘御
 用命程偏ニ奉希上候

ゴム板類、各種ゴム管、ゴムロ
 ール、諸機械用、鐵道用、船舶
 用、水道用ホース、エポナイト
 電氣用、鑛山用、醫術用、各種
 水枕、空氣枕、人力車、自轉車
 タイヤ、其他一切ノゴム製品
 日本ゴム株式會社關西總代理店
 辻助三郎
 北區舊天滿橋筋一ノ八
 電 路 (ツ)
 電話東二二九二
 東京市
 日本ゴム株式會社

●護謨製品

エポナイト製品
 ライオン
 ゴム製造所
 大阪府南區北高岸町
 八百五十一番地
 電 路 (ライ)
 電話南 一九〇一
 工場
 大阪府南區船出町
 分 工 場
 中川伊三郎
 西區京町堀上通二丁目
 ゴム細工製造所、並ニゴム類一式
 ゴム製造直輸入、其他ゴム製品一式
 第五回博覽會二等賞牌 其他金銀牌
 南區心齋橋通安堂寺町
 電話南一六一四

各種護謨

及ゴム製品、水枕、空氣枕
 中村ゴム商會
 中村梅松
 北區老松町二ノ三五

大阪市 各種護謨製品

諸器械用ゴム、各種ゴム板、電
氣用テープ、エボナイト球及細
工物一式、水道ホース、諸器械
用舶來パツキング

野澤商店

西區本田三番丁一三
(大涉橋西詰西入ル北側)

Y. Nozawa Shoten.
Dealer of Rubber Goods
Osaka, Japan.

ゴム風船、ルーデナツク、ゴム
ホーグキ、乳首煉首料
其他薄ゴム各種
三星印人カチーフ

浅井ゴム製造所

浅井柳三

北區東野田町二九五
電話東 四一ニ八
銀行 百冊銀行

諸器械用
自轉車用
其他ゴム製品一切

島田忠一郎
西區四ツ橋
電話西 二六五〇
振替大阪六一三六

島田ゴム販賣部
島田忠一郎
西區四ツ橋
電話西 二六五〇
振替大阪六一三六

諸器械用
自轉車用
其他ゴム製品一切

アレンケンゴム製造所
西區東區村字本庄中野
電話東 三六〇五

國旗各種
附屬品卸商
吉仙商店

雜人形商

平野鏡製造所
平野光三郎
西區北江道二丁目
振替大阪一三六八〇

吉田仙之助
東區安土町一丁目
(北御堂前)
電話 (ヨシセン) 二二八六
創業 明治二十六年
賞牌 明治三十六年五回内國博覽會賜賞

吉田仙之助
東區安土町一丁目
(北御堂前)
電話 (ヨシセン) 二二八六
創業 明治二十六年
賞牌 明治三十六年五回内國博覽會賜賞

吉田仙之助
東區安土町一丁目
(北御堂前)
電話 (ヨシセン) 二二八六
創業 明治二十六年
賞牌 明治三十六年五回内國博覽會賜賞

吉田仙之助
東區安土町一丁目
(北御堂前)
電話 (ヨシセン) 二二八六
創業 明治二十六年
賞牌 明治三十六年五回内國博覽會賜賞

吉田仙之助
東區安土町一丁目
(北御堂前)
電話 (ヨシセン) 二二八六
創業 明治二十六年
賞牌 明治三十六年五回内國博覽會賜賞

吉田仙之助
東區安土町一丁目
(北御堂前)
電話 (ヨシセン) 二二八六
創業 明治二十六年
賞牌 明治三十六年五回内國博覽會賜賞

三五人形並花火
福井善兵衛
南區松町五丁目南入

ハンカチーフ商

絹綿麻ハンカチーフ
輸出織物各種

谷濱口俊介

東區本町四丁目
電話東 三六五二
振替大阪八二六二
銀行 近江銀行

東區本町四丁目
電話東 三六五二
振替大阪八二六二
銀行 近江銀行

絹綿麻 ハンカチーフ
首冠巻 マフ
タオル フラ 卸商
風呂敷 數

吉崎分店

創業 明治三十五年
東區南久寶寺町三ノ一七
電話特南 一五九〇
振替 大阪三一五九
銀行 山口銀行

へムハンカチーフ、縁カバリ半月
巻ゲートルカバリ縫、洋傘意匠縫
子供用帽子意匠縫、膝掛意匠縫
肩掛意匠縫、其他意匠縫裁
御好ニ應ズ

樽本春十郎

東區道修町四丁目井池南入
電話本局 一一七二

大阪市 ハンカチーフ商 硝子商

絹綿麻ハンカチーフ各種首冠巻
マフラタオル敷布一式卸

船越商店

東區南久寶寺町二丁目
電話 (フタ) 長南一四九七
振替 大阪七二四〇
銀行 近江銀行

權田清商店

東區博勞町一丁目
(但板屋橋筋博勞町南入東側板屋)
橋電車停留場北へ三筋目北入

硝子商

飯田政太郎
南區大寶寺町東之町
電話南 三一六六

一七七

各種鏡卸商

森下鏡店

森下増吉

南區博勞町三丁目
銀行 虎屋 銀行

販賣先 全國

和洋鏡製造卸商

先田本店

先田與助

東區南久寶寺町三丁目
電話南二八八
振替七〇六五
銀行近江東銀行
近江東銀行
創業 明治二十五年
販賣先 全國
仕入先 自宅製作

Y. SAKITA.
Mitsumi, Kyūhoai machi.
3, chome.
Higashiku, Osaka.

鏡商 佐納 重平
東區住吉町三六(久寶寺橋松屋町南入)
電話 三〇三
東區博勞町四ノ一〇八

鏡商 紀の庄
紀ノ國谷 庄造
南區田島町一五一(空堀谷町四入)
手鏡製造卸商

紀の元手鏡店
紀國谷元藏
南區東新瓦屋町三六
創業 明治二十年頃

M. KINOKUNIYA.
Higashikuawarayamachi.
Mitsumi, Osaka.

硝子鏡ニツケル鏡製造卸商
○ 三〇六 本 本 政 吉
東區南久寶寺町一ノ三二
電話南一八三二
振替三三三三
銀行帝國商業銀行大阪支店
創業 三十五年
○ 三〇七 本 本 政 吉
東區南久寶寺町一ノ三二
電話南一八三二
振替三三三三
銀行帝國商業銀行大阪支店
創業 三十五年
○ 三〇八 本 本 政 吉
東區南久寶寺町一ノ三二
電話南一八三二
振替三三三三
銀行帝國商業銀行大阪支店
創業 三十五年
○ 三〇九 本 本 政 吉
東區南久寶寺町一ノ三二
電話南一八三二
振替三三三三
銀行帝國商業銀行大阪支店
創業 三十五年
○ 三一〇 本 本 政 吉
東區南久寶寺町一ノ三二
電話南一八三二
振替三三三三
銀行帝國商業銀行大阪支店
創業 三十五年

糊商

不易糊諸發明品
專賣特許
ナクラスタンブイッキ
蠟印靴クリーム

足立清之助

東區南久寶寺町一丁目
電話 (ア) 二六五八
振替大阪 八九五八

製糊各種内外小米商
○ 三三三 本 本 政 吉
北區此花町二ノ一〇
電話東 三一六五
製糊場動力使用
○ 三三二 本 本 政 吉
北區天神橋筋四ノ一七三
電話東 三一六五
製糊場動力使用
○ 三三一 本 本 政 吉
北區天神橋筋四ノ一七三
電話東 三一六五
製糊場動力使用

電力使用
○ 三三〇 本 本 政 吉
西區立賣堀西七橋南ノ辻四入
電話南 二二〇〇
製糊場動力使用
○ 三二九 本 本 政 吉
西區野岩次郎
電話南 二二〇〇
製糊場動力使用
○ 三二八 本 本 政 吉
西區野岩次郎
電話南 二二〇〇
製糊場動力使用
○ 三二七 本 本 政 吉
西區野岩次郎
電話南 二二〇〇
製糊場動力使用
○ 三二六 本 本 政 吉
西區野岩次郎
電話南 二二〇〇
製糊場動力使用
○ 三二五 本 本 政 吉
西區野岩次郎
電話南 二二〇〇
製糊場動力使用
○ 三二四 本 本 政 吉
西區野岩次郎
電話南 二二〇〇
製糊場動力使用
○ 三二三 本 本 政 吉
西區野岩次郎
電話南 二二〇〇
製糊場動力使用
○ 三二二 本 本 政 吉
西區野岩次郎
電話南 二二〇〇
製糊場動力使用
○ 三二一 本 本 政 吉
西區野岩次郎
電話南 二二〇〇
製糊場動力使用
○ 三二〇 本 本 政 吉
西區野岩次郎
電話南 二二〇〇
製糊場動力使用

式用水引各種製造卸屋

永井商店

永井卯兵衛

東成郡天王寺村阿字部野一〇三ノ七
(但シ海南電車阿部野停留場一丁目北ノ西入)

○ 三二〇 用 織 物 北 區 村 元 次 一 三 三 即
○ 三二一 用 織 物 北 區 新 町 通 一 一 一 三 三 即
○ 三二二 用 織 物 北 區 阿 波 座 一 番 町 二 八 吉
○ 三二三 用 織 物 北 區 阿 波 座 一 番 町 二 八 吉
○ 三二四 用 織 物 北 區 阿 波 座 一 番 町 二 八 吉
○ 三二五 用 織 物 北 區 阿 波 座 一 番 町 二 八 吉
○ 三二六 用 織 物 北 區 阿 波 座 一 番 町 二 八 吉
○ 三二七 用 織 物 北 區 阿 波 座 一 番 町 二 八 吉
○ 三二八 用 織 物 北 區 阿 波 座 一 番 町 二 八 吉
○ 三二九 用 織 物 北 區 阿 波 座 一 番 町 二 八 吉
○ 三三〇 用 織 物 北 區 阿 波 座 一 番 町 二 八 吉

水引元結商

水引製造販賣及原料商 加藤式懸便紙懸便
加藤商店
創業 文政元年
○ 長 加藤 岩 次郎
東區平野町三丁目
銀行三井銀行

水引製造販

賣、元結原紙

紙布用紙燃

一式、紙燃機

製造販賣元

蒔田商店

蒔田筆次郎

南區北桃谷町四三〇

但空堀上本町西へ

入學校ノトナリ

販賣先 全國及滿韓地方

仕入先 自家製造

○ 100700

野村富三郎
東區南本町四ノ一
津 田 茂 吉
南區瓦屋町二番丁

大阪市 水引元結商

碁石碁盤製造業

金赤白赤及各種
水引製造卸問屋
改良水引元結巻
取原料紙販賣

絹下支店
絹下常太郎

北區黒崎町二〇

電話 (キヌツ) 又(キ)

電話 東一三六五

振替 一三六五一

創業 以來連綿トシテ四代

工場 讚岐綾歌郡美合村

第一工場 白赤部

第二工場 白赤部

碁石碁盤製造業

碁盤、碁石
製造販賣

井上商店

井上庄七

西區南堀江通三丁目

(但シ橋通)

販賣先 全國及滿韓地方

仕入先 自宅製作

碁盤手摺
碁石及鑑
定製造販賣

泉屋商店

泉丈作

西區京町堀一丁目

(但電車停留所前)

販賣先 全國及滿韓地方

仕入先 自宅製作

碁盤碁石並
ニ附屬品一式
製造販賣

井上商店

井上徳三郎

西區北堀江通六丁目

瓶橋北詰西辻西入北側

販賣先 全國及滿韓地方

仕入先 自宅製作

碁石碁盤
製造卸賣

石橋商店

石橋小七郎

東區心齋橋前

(但シ平野町四丁目角)

電話 本局一七八三

販賣先 全國及滿韓地方

仕入先 自宅製作

工場 北區東野田町九〇

受賞 各博覽會ニ於テ賞狀賞牌
數個受領ス

碁盤碁石將棋
盤製造販賣

森田商店

森田伊造

南區新川町一ノ七二四

但新川橋西詰

販賣先 全國及滿韓地方

仕入先 自宅製作

碁石碁盤 特製 賣小卸盤碁 堂圓方 郎太倉山佐 點又交車電道新田梅區北 (隣ノ院醫科齒角南西)

販賣先 全國及滿韓地方 仕入先 自宅製作

機械摺特製 碁石碁盤 卸問屋 亦精舎 木村伊三郎 東區博勞町御堂筋 振替 大阪六八四一 仕入先 自宅製作

碁石碁盤製造販賣 植杉商店

植杉元治郎 西區南堀江上通一丁目 碁石碁盤製造販賣 植杉商店 電話 東四九七二

靴雜賣商

靴各種、靴類、信玄 袋、雜囊、學生袋、革 帶、靴ブラシ、靴墨 ゲートル、其他附屬 品一式製造卸 佐々木清四郎 東區瓦町御堂筋南へ入 電話 特東二二二五 振替大阪 一五五九

森植商店

支那靴代用 浪花文庫 製造卸商 張龍製造販賣 井ニ強防水布 ターボリン包紙 東區本町御堂筋角 電話 東三二二七 神戸市兵庫江川町 森植出張店

Table listing various items and their prices, organized by region (e.g., 川崎, 北區, 東區, etc.).

印材及彫刻師

Table listing printing materials and engravers, including names like 矢藤商店 and 北嶋商店.

印刷用インキ商

仁丹印德記用インキ、製菓及藥局 印刷用インキ 郎次仙駒生 造玉區東

インキ靴クリム

山本正三郎

北區中野町六二 關東發賣元

Mikado & Co, No. 62, Nakamomachi, Kitaku, Osaka

特許 實用新案登録四種 意匠登録登種及登録商標登種

販賣先 名古屋以西臺灣、朝鮮、清國

書字インキ

野崎龜三郎

東區備後町三ノ三六 近江銀行 鴻池銀行 電話伏見町一ノ三

三木雄藏

東區瓦町一ノ一 電話東三二八三 振替大阪三二九七

上村松太郎

東區平野町一ノ一三 (平野町坂橋西入南側) 電話本局二三四七

三輪藤三郎

東區博勞町一丁目横堀筋北入 電話(三三〇)六

T. MIWA. Bakurohachi, 1-chome Higashiku, Osaka.

天盛號 北村榮造 振替大阪六〇七六

諸箱製造販賣 宮本幸次郎 南區大國町一丁目大黒前 販賣先 全國各地 仕入先 自家製品

各種製造所 橋本製函所 橋本義太郎 北區本庄横道町二八九 電話 東九九二

各種製造所 松池ヨネ 西區北堀江二番町 千代崎橋東詰東辻北入 電話 西四一〇六

各種製造所 小西時太郎 西區南高岸町 井上甚之助 東區瓦町五助

大阪市 諸箱製造販賣

- 三、五五 阿波利兵衛
- 三、〇〇 兼玩具
- 五、二〇 南區南渡邊町二丁目
- 四、九〇 東區南久太郎町三丁目
- 五、四八 兼雜穀
- 八、八〇 全北久太郎町四ノ三
- 三、〇〇 全安土町四ノ二
- 三、〇〇 全平野町一ノ三
- 三、〇〇 全北久太郎町二ノ四
- 三、〇〇 全平野町一ノ六
- 三、〇〇 全下野町三ノ四
- 三、〇〇 全南久太郎町四ノ四
- 三、〇〇 全上野町三ノ四
- 三、〇〇 全西區立賣堀南道一ノ五
- 三、〇〇 南區内安土町二丁目
- 三、〇〇 東區備後町四ノ二
- 三、〇〇 西區本町通一ノ八

骨牌商

- 三、〇〇 南區三ツ筋心齋橋東へ入
- 三、〇〇 東區南久太郎町一丁目
- 三、〇〇 全松井三和
- 三、〇〇 全三和
- 三、〇〇 全三和

今 服部頼之助

各種かるた 百人一首歌かるた
寄木細工繪草紙一閑張
清花堂

○ 三、三三 中尾金治郎
西區京町堀通一丁目
電話(ナカカ) 西四六九七
振替大阪二二一五
銀行 山口銀行京町堀支店
創業明治二十年
賞牌 各國博覽會及共進會ニ於テ賞牌受領

K. NAKAO,
Kyomachibori-dori 1-chome
Nishiku, Osaka.

木梳、竹篋子、抹漆梳、樹膠梳
玳瑁梳、各式鈕子、玻璃光珠、珠
子、吹風琴、煙咀、薄荷冰、胰
子盒、各種雜貨、批發

天狗屋 土田治助
南久寶寺町心齋橋通北入
電話南二二九三
振替大阪五四三六

EXPORERS to
Combs, Gselyd Goods,
And other Grocers Tsuchik & Co.,
No. 10, Minamikihojimachi 4-
Chome, Osaka Japan.

和洋 コロップ製造販賣
錫紙金蓋 プラシ瓶詰用附屬品問
屋 コロップ細工物一式

○ 〇三、〇〇 合名社岩崎商店
電話(イフ) 東區道修町一丁目
電話本局一六八七
振替大阪四五一六
代表社員 岩崎新治郎
創業明治二十三年 銀行浪速銀行
仕入先 内地滿韓 支那印度地方
内地歐米

和洋 コロップ製造販賣
附屬品一式
奧井號

○ 〇三、〇〇 小澤商店
北區梅田橋北詰北へ入
電話本局二四八四
振替大阪一〇二七六

和洋コロップ製造並ニ錫紙金蓋、化學用品
ルック、牛乳瓶用キルク、アラス各種瓶詰蓋
キルク化粧用品用瓶詰用附屬品販賣

和洋コロップ製造並ニ硝子製瓶販賣

中 東 商店
北區茶屋町二〇三

コロッツプ、銀紙、口金、ブラシ、
キルク材料問屋

芦田義商店
東區谷町一ノ五
(天滿橋南詰南入東側)

銀行 山口銀行天滿支店
創業 三十三年
販賣先 全國清國滿洲香港
仕入先 西班牙葡萄牙獨乙

コロッツプ錫紙金蓋濾過綿ラムネ
口護謄輸入和洋キルク製造販賣

赤松 商店
北區空町二丁目
電話 東四七八三
振替 大阪八一五
備後比叡郡山内北
村第二工場 出雲仁多郡田村第三工場
外國産品工場發賣場ト同ク

銀行 山口銀行北支店
販賣先 全國清國滿洲香港
仕入先 西班牙葡萄牙獨乙

コロッツプ製造販賣、和洋コロップ其他附屬
品一式

源 荒井源吉
振替 東區石町一ノ三
電話 東三二四〇
東區平野町一ノ一

コロッツプ製造販賣錫紙金蓋瓶
ラシ瓶詰用附屬品問屋コロップ
細末及原料其他コロップ細工物
一式

○ 〇三、〇〇 九三商會

宮崎 義質
東區伏見町一丁目
電話 本局八四三

銀行 浪速銀行
販賣先 内地滿韓支那印度地方
仕入先 内地歐米

和洋コロップ製造販賣錫紙金蓋
ラシ瓶詰用附屬品問屋細末及
原料其他コロップ細工物一式
進藤號

○ 〇三、〇〇 進藤 清雄
東區伏見町二丁目

銀行 帝國商業銀行
創業 明治十年
販賣先 内地滿韓支那
仕入先 内地歐米

賞牌 三個

生理化學用、肥料用、工業用、硝子器一式、和
洋コロップ製造問屋 柴尾商店
仕入先 自家製造專賣
電話 本局二九五四

コロッツプ製造販賣錫紙金蓋ラ
シ瓶詰用附屬品問屋、コロップ
細末及原料其他コロップ細工物
一式

久 合資久安商店
東區道修町二丁目
代表社員 滿田久造
電話 本局一七八

銀行 鴻池銀行
販賣先 内地滿韓及支那
仕入先 内地歐米

金銀箔商
金銀箔鈔商并ニ金屏風和洋鈔諸
色箔 茶谷商店

○ 〇三、〇〇 茶谷半次郎
南區安堂寺町三丁目
電話(〇) 南一六四九
電話 南二二六五
振替 大阪五二六五

本市場 金澤市下堀町三一
全市場 金澤市堀江町三一
大坂市 南三丁目
銀行 近江銀行 支店 拾數ヶ所
仕入先 内地及滿韓地方
賞牌 數個

金銀箔鈔並ニ金屏風類
製造販賣商

市井次三郎 營業部
東區北久太郎町三丁目
電話 東一六九

銀行 帝國商業銀行大阪支店
販賣先 内地及滿韓地方
仕入先 自宅製品
賞牌 各博覽會ニ於テ賞牌受領ス
數個受領ス

中村三四郎
東區常盤町御藏筋南

箔 金銀諸箔鈔、蒔繪用材料 貴金屬製品、金屏風金襖 其他材料一式販賣



蒔卯

中井卯兵衛

南區安堂寺橋通井池南 電話 南一六四一 電略 (ナウ) 銀行 浪速銀行西支店 振替 阪一五五一 販賣先 内地及滿韓地方 仕入先 自宅製品 創業 安永五年 商品案内 (屏風の琴) 御一報次第無料贈呈 金銀箔鈔相場表 御一報次第無料贈呈 金銀箔鈔及金屏風相場表左記新聞紙上ヲ以テ時々掲載仕候

大阪朝日新聞 大阪毎日新聞 大阪新報 中井卯商店金屏箔販賣店則

○正價即賣又ハ破格特價販賣○金屏風預約販賣會(毎年三月開催 二十回月賦拂込)○便利月賦販賣販賣方法ハ豫約御申込確定金額ヲ拾回ニ割當テ現品受授ノ際ニ確定金額ノ半額(即チ五回分)御拂込ノ上現品相渡可申候殘金五回分ハ翌月ヨリ五ヶ月ニ拂込ム者トス

受賞 各博覽會ニ於テ賞牌數個受領ス 代理店 全國樞要ノ地ニアリ

U, NAKAI, Douburike Minami, Andojibashidori, Minamiku Osaka, Tel (Minami) No 1641

○ 金銀箔 大川由兵衛 東區本町四ノ一 電話 三三三 振替 全南久太郎町三ノ六五 振替 全北久太郎町一ノ七 振替 全南本町四ノ一四八 振替 全南本町四ノ一四八 振替 全南本町四ノ一四八

和洋額縁商

和洋額縁(英米獨)油繪水彩畫繪畫内装額 即商高橋三雄堂 高橋啓太郎 北區老松町三日

和洋額畫和洋額縁繪は がきブツク、寫真ブツク 軍隊手牒 卸商矢野商店

○ 矢野松吉 東區北久太郎町四丁目心濟橋筋 電話 (ヤノ) 振替 大阪三八二二

○ 西井市松 南區末吉橋通四丁目 電話 (ニシ)又ハ(ニ) 振替 長南二〇四一 振替 大阪九〇九九 銀行 加島、葛城、正金銀行 代理店 名古屋市玉屋町一丁目 東京市神田區區町三丁目 天津、上海、臺北、奉天、大連、京城 特約店 哈爾濱 販賣先 内地清國朝鮮臺灣 仕入先 英、佛、露ヨリ原紙仕入 創業 明治十二年創業以來今日ニ至ル

寫真器械及材料商

寫真器械及材料商、新案專賣特許品各種製造販賣 井上商店 井上末治郎 南區谷町六丁目

○ 西井商店 西井市松

寫真臺紙、カレンダー臺紙、製造販賣

井上臺紙店 井上鎌次郎

○ 三三〇 販賣先 日本全國滿鮮及南洋方面 創業 明治二十九年 代理店 名古屋市鶴重町一丁目 鹿兒島市山ノ口町 大連、天津、京城、上海、磐谷 特約店 南區順慶町通二丁目 電話長南 一七九九 銀行 山口銀行 振替大阪 一三三二

寫真臺紙 各種製本業 各種用紙 寫真ブツク 柱掛曆臺紙 繪葉書帖

吉井商店 吉井芳松

○ 三三〇 西區薩摩堀東ノ町一三 電話 長西 八四三 振替大阪 二六六六九 銀行 鴻池銀行朝支店 販賣先 日本全國支那朝鮮 創業 明治廿九年

藥種及寫真材料之專業 各種寫真器械及材料製造及直輸出商カメラ エキスチエンシヤン寫真材料代理店 南區日本橋筋一ノ一 振替大阪 一〇〇東京西二一銀行山口銀行

寫真器械及材料、藥品輸入製造販賣商

高橋寫真材料店 高橋春一郎

西區立賣堀南通六丁目 (高橋南ハ入ル) 電話 長西 二二一〇 振替大阪 八〇一九 銀行 浪速銀行西支店 創業 明治三十年

賞牌 第三回全國特產品博覽會 進步銀賞牌 第四回同有効銀賞牌 其他全國製產品博覽會褒狀二通

PHOTO. ARTICLES, S. TAKAHASHI, Taichiro Minamidori Kokuchonme Soaka TELEPHONE No. (NISHI) 2110.

寫真器械材料商 新古交換又ハ賣買

中村寫真器店 中村 佐助

西區京町堀上通り 一ノ一二九電車道 銀行 浪速銀行 創業 明治四十一年

寫真器械製造販賣 井上材料一式 中村商店 中村德次郎

南區松屋町空堀東ハ入 (育英女學校前) 振替本店 (東京一二八二七 大阪五二二二) 銀行 三井銀行 販賣先 滿韓地方 創業 明治三十三年 本店 廣島市島屋町 山下應心堂

寫真器械材料直輸出製造販賣

桑田商會

桑田正三郎

創業 明治八年 振替大阪四五五
販賣先 全國東洋各地
仕入先 歐米各國
支店 東京日本橋區青物町
代理店 大連 奉天 京城
賞牌 各博覽會及共進會等ニテ最高賞牌四十餘個

寫真器械、石版器械及材料製造直輸出商

小西六右衛門大阪出張所

小西六右衛門

販賣先 全國東洋一般
仕入先 歐米各國
賞牌 (日英大博覽會名譽金賞外四十餘)

寫真器械、石版器械、製造販賣



岸 條 彦

寫真器械、石版器械、製造販賣

富士川 都正

寫真器械及材料品

淺沼商會

淺沼信三郎

南區順慶町四ノ一〇
電話 南 二〇七一
振替大阪 七八五一
銀行 左右田銀行新町支店
加 神戶正金銀行
東京市日本橋區本町二ノ一六
合名會社 淺沼商會支店
京都支店 寺町通佛光寺南
入電話特一三三三

S. ASANUMA
Yunkohmach, Ichome,
Minamiku, Osaka.

寫真器械、幻燈器械

杉本寫真器店

杉本平三郎

西區南堀江住吉橋筋
橋通南入

寫真器械材料藥品
直輸出製造販賣

上田寫真機店

上田貞治郎

南區順慶町四ノ四
電話 (オサカ) 又(ウエタ)
電話長南 二二〇六
振替大阪 一〇八五
銀行 (浪速銀行南支店)
正金銀行

意匠登錄 五六四八
販賣先 全國東洋各地南洋米國
仕入先 英國、獨逸、米國、東京
創業 明治九年

T. UYEDA.

North of Juntekachi, Shinshashi,
Sugi, Minami-ku,
OSAKA

Telephone : Minami, No. 2206
Post, cheque and Giro-transmission
Entry No. 1085, Osaka.

紙函製造業

紙函製造業

池田紙函部

池田紙函部
東區道修町二丁目
池田 德太郎

今井紙函製造所

北區地下町一七
電話 東四六五五

營業主 今井春之助

今井紙函分工場

北區木幡町

美作製紙特約販賣

今井洋紙販賣部

北區梅ヶ枝町

各種紙函製造

通名市川商店

店主 窪田 末吉

各種紙函製造

西區製函所

東區館屋町一丁目谷町西入北側
西區立賣堀北通一丁目

大阪府

紙箱製造業

帽子紙函專門

西川紙函店

西川 久吉

東區常盤町(松屋町筋東へ入)

紙函商

商號 唐川支店

東區北新町二丁目
但博物館北通東入南側

各種紙函製造所

店商川谷長



長谷川利太郎
北區木幡町一丁目南入西側
電話 東 〇一〇

莫大紙函
製造專門



加茂庄太郎
西區上通二ノ二
電話 西 二九一三

優美高尙菓子函問屋 振替 大阪二二〇

秀雅堂

玉村德次郎
西區西長堀南通一丁目
但四ノ橋南詰電車道東入

折文庫
諸紙函
製造所

唐川製函所

○天、天、**辨**唐川辨助

東區豊後町一
電話 東二二五〇

賞牌
〔於各博覽會共進會ニテ賞
狀賞牌數個受領〕

紙函並ニ
段ダラ紙
製造所

竹原製函所

○三、品、**竹原作太郎**

東區平野町一ノ一四
電話 南三二八一
銀行 近江東支店

紙函原料及器械
特ニ意匠裝飾品專門、油繪輸入元

大阪屋紙店 振替 大阪七〇八八

竹内治左衛門
竹内龜之丞

創立 明治二十年
銀行 百三十銀行堀江支店

製箱業、莫大小荷適用紙廉價販賣
○三、七、**松岡拾次郎商店**
北區堂島渡通四丁目
電話 本店用西六六七 分工場用東二二五
分工場 北區堂島町 創業 明治八年六月 電話西 一一二八

各種紙函製造

鹽田製函所

鹽田藤太郎

西區新町南通二ノ四一

帽子、莫大小
紙函製造專門

植野音次郎

東區北新町骨屋町角(但博物院二丁東ノ辻角)

各種紙函製造、歐米新
式機械應用美術函專門

野村紙函店

野村保太郎

創立 以來二十有餘年
東區安土町心齋橋筋西入

紙函製造業、洋紙商、ポールト

萬光堂

山本彦太郎

創立 明治二十八年
銀行 三十四銀行
大阪府下泉南郡岸和田町岸和田本町
山本 萬光堂支店

各種紙函製造

中山紙函店

中山榮太郎

北區太融寺南門西入
(電話 東二九八)

官校御用紙函製造

唐川支店



鍋下定一
東區大手通二丁目
電話 東 一一三九

新案特許第一六八六一號
實用新案第一七七一號
第三回內國製産博覽會ニ
テ銅牌及納涼博覽會ニ
テ銀牌其他荷造共進會ニテ
褒狀受領

各種紙函製造所

小西市榮舍

○天、天、**小西ヌイ**

東區平野町一丁目
(平野橋西詰北入)

紙函製造

淺野紙函製造所

○天、三、**淺野市松**

北區會根崎上一ノ一四ノ二
電話 東 五〇七〇
銀行 三十四銀行天滿支店
創業 明治三十年六月

各種紙函製造

寺本源一郎

南區大寶寺中ノ三六
創業 明治三十三年

紙函製造業

野村支店
松角脇宮

東區北邊町
電話 東 三〇六二
創業 明治三十八年

美術紙函製造業

○天、天、**崎山宗吉**

東區北渡邊町
家區釣鐘町二丁目
崎山支店
岐阜縣本巢郡北方俵町
崎山分店
創立 三十六年七月
賞牌 第二回內國製産博覽會ニ
テ銅牌及ヒ納涼博覽會ニ
テ銅牌受領ス

櫃子紙箱專門

白江平吉

東區谷町四丁目三〇

各種紙函製造、田保止紙函桐箱一式

○三、三、

白石龜之助

南區高津九ノ一三
電話 南 二五一一
振替 一〇八三五
銀行 山口銀行南支店
販賣先 全國
創業 明治廿七年
受賞 於博覽會賞狀賞牌受領

各種紙函製造業

唐川支店 新谷與市 (東區釣鐘町松屋北側)

紙箱製造商 須藤要之助 西區阿波堀美町一〇二

實用新案文書換美術各種紙函 菅野見明堂 北區岩井町一丁目

三、五、六、七、八、九、一〇、一一、一二、一三、一四、一五、一六、一七、一八、一九、二〇、二一、二二、二三、二四、二五、二六、二七、二八、二九、三〇、三一、三二、三三、三四、三五、三六、三七、三八、三九、四〇、四一、四二、四三、四四、四五、四六、四七、四八、四九、五〇、五一、五二、五三、五四、五五、五六、五七、五八、五九、六〇、六一、六二、六三、六四、六五、六六、六七、六八、六九、七〇、七一、七二、七三、七四、七五、七六、七七、七八、七九、八〇、八一、八二、八三、八四、八五、八六、八七、八八、八九、九〇、九一、九二、九三、九四、九五、九六、九七、九八、九九、一〇〇

折箱商

山口 松田 東區農人橋二丁目 西區北通九四 宮井 西區北通三ノ一五

各種折箱製造販賣

池田市太郎 南區道頓堀津一丁目南 創業以來三十年 堀部卯之助 北區中之島六ノ九九

美術料理及菓子折箱製造販賣 堀部卯之助

伊藤利勝

各種折箱並折製造所 箱利 南區難波新川二丁目 銀行南へ四軒

御料理各種折箱仕入所

中村熊次郎 先賣販 先入仕 業創 全自製 九州一圓 明治三十三年

高等折箱調製 並二並折仕入處

舍堀部吉藏 東區今橋一丁目 電話本局 二二三六

販賣先 全國 工場製 仕入先 自家工場製品 創業 以來五十餘年

清國大連市西通七十三號 箱吉支店 電話 三八一

料理用等折箱 御菓子用箱

津田米吉 西區新町北通一丁目 創業七十七年前

木具一式 高等菓子料理折箱師 優美安價實用ノ多大ナル 料理用新案折箱發賣元

德中村 南區笠屋町四ノ八 太左衛門橋八幡前北入西側

創業 寬永年間 祖先以來始業現今ニテ三百年ノ長星霜ヲ經

折箱仕入所 折庄 操合松之助 東區農人橋西詰北入 創業 明治二十五年

料理用各種折箱司

阿波座 折德 今山口國松 創業以來三代目今日ニ至ル 西區阿波座下通三番町 菓子品評會ニ於テ賞牌受領

源 南區高津一丁目一三ノ三 中ノ町高津表門筋北入

各種折箱商 並折仕入所 箱豐 下寺下豐次 南區天王寺大道二丁目 天王寺南門東入

安久式各種輕便折製造

真柄清美堂 南區木津川町一丁目 新案特許第二一八九七 菓子箱及かつた飾箱製造販賣

折箱各種製造販賣 折吉 南區難波新地戎橋筋 西區南堀江通二ノ六二 創業以來三十有餘年

枕商

改良全勝 枕枕 販賣元 高低胸息 全勝堂

○吳、吳 金井イ卜 東區南久太郎町 心齋橋筋南入西側 新案 枕胸息類數十種 販賣先 全國 賞牌 各博覽會共進會銀銅賞受領

各種折箱商

○三、五、六、七、八、九、一〇、一一、一二、一三、一四、一五、一六、一七、一八、一九、二〇、二一、二二、二三、二四、二五、二六、二七、二八、二九、三〇、三一、三二、三三、三四、三五、三六、三七、三八、三九、四〇、四一、四二、四三、四四、四五、四六、四七、四八、四九、五〇、五一、五二、五三、五四、五五、五六、五七、五八、五九、六〇、六一、六二、六三、六四、六五、六六、六七、六八、六九、七〇、七一、七二、七三、七四、七五、七六、七七、七八、七九、八〇、八一、八二、八三、八四、八五、八六、八七、八八、八九、九〇、九一、九二、九三、九四、九五、九六、九七、九八、九九、一〇〇

大阪市 折箱商 枕商

紙製空氣枕 水ゴム製品 空氣屋
高石平三郎
西區京町通二ノ一七八
振替大阪 五七六四
全國各々雜貨店ニ販賣ス
賞牌 内外博覽會銀牌受領

改良 高低 養腦
清涼 衛生 安樂枕
輕便自在 其他
胸息各種 灰皿各種
其他雜貨 製造元

東商店 東德三郎

東區松屋町筋常盤町
電話(ヒ)又(ヒガシ)
振替大阪一三四〇〇
銀行 北濱銀行船場支店
近江銀行東支店
新案特許 數十種
販賣先 内地及東洋
賞牌 各博覽會共進會ニ於テ賞牌受領

玩具商

Table listing various toy merchants with their names and addresses. Includes entries like 田中奈良吉, 福井善兵衛, 池上安三郎, etc.

玩具商 (continued)

Table listing various toy merchants (continued) with their names and addresses. Includes entries like 南區波島一丁目, 高橋新一吉, etc.

文房具及運動具商

Table listing various stationery and sports equipment merchants with their names and addresses. Includes entries like 原田虎次郎, 竹川茂三郎, etc.

歐米文房具直輸出入商
及各國色チヨーク製造業

古岸堂伊藤佐商店

銀行 天王寺銀行
販賣先 内地及清韓印度方面
仕入先 神戸橫濱外商

伊藤佐兵衛

歐米文具卸商
入江新次郎
振替大阪四四八
東區南久寶寺町三丁目
電話 東三三五七
東區大手通二ノ六一

開雲堂 富田忠次郎

筆墨文房具
東區南久寶寺町堀筋角
電話 南一九三四
振替 大阪四三〇九
銀行 三十四銀行南支店
販賣先 關西滿洲朝鮮
登錄 日本三景筆墨壽樂

歐米文房具輸出
梅月印實用經濟鉛筆製造發賣元
至誠堂
堀井菊次良
東區博勞町二丁目中橋東
販賣先 日本全國印度清國

大石勇次郎

現開屋 橫家
大石勇次郎
東區清水谷東ノ町
電話 東四九四二
振替大阪一五五

歐米文房具直輸出入商
英國ヨセフキョウト社製
各種ペン日本代理店
上塚商店
上塚萬次郎
東區今橋二丁目
電話 (ウエ) 或 (ハ) (ウ)
本局一五八四
振替 大阪八六八

MANJIRO UYEISUKA

Wholesale Stationer
and
General Importer.
82, Imabashi Nishome, Higashi-ku
Osaka, Japan.

鳩居堂代理店
春日德治郎
東區今橋淀屋橋北へ入
電話 本局二二三四
振替 大阪七二六九

本店 京都市寺町熊谷
鳩居堂本店

石盤石筆視鉛筆
内外文房具
吉和
余吉田和助
東區南久寶寺町一ノ二五
電話 (ヨシワ)
南三三六七
振替 大阪一八四〇

浪速南支店

銀行 浪速南支店
販賣先 内地及清國印度
賞牌 石盤三等賞牌石筆褒狀

錫揚金銅書類龍萬年筆用
インデントインキ發賣元
文具品卸賣商
竹川商店
竹川茂三郎
東區瓦町三ノ二二
電話 東二六三九

内外文房卸商 奧村商店
元 奧村元七
東區南本町一丁目
電話 (ウ) 東三九一一
振替 大阪一五四

大阪文房具及運動具商

○丸、三 吉田分店
東區博勢町四丁目
電話（ヨ）三三三八〇乙
○三、二九二 竹田忠五郎
南區船場通四丁目
電話（ヨ）三三三八〇乙
振替 東二九二二

○福 爲井 福三
東區東久寶寺町三丁目
振替 大阪九五八
銀行 百三十銀行南支店
帝國商業銀行

歐米文具商

○五、八、九 成川躍仙堂
東區高麗橋三丁目角
電話 本局一四一五

○二、四、六 室國松
東區南久寶寺町一ノ三〇
電話（ム）又ハ（ムロ）
振替大阪 三七九〇
銀行 近江銀行
地球印インキ發賣元
歐米文具問屋
向井商店
向井一郎
東區淡路町一ノ一
受賞 日英大博覽會賞ニテ賞牌
受領
新輸入品 眞鍮磨油
本品ハ歐米文具業界ニ好評ヲ
博セルモノニテ弊店ヘ今回新
タニ輸入シ頗ル品薄ナレバ御
入用ノ御方ハ速ニ御注文アラ
シコトヲ希上候

歐米文具繪具

○六、七、八 打田藤次郎
東區安土町二丁目堺筋
電話（ウチト）
電話 一 二 三
振替大阪一三二四九
賞牌 第三回內國製產博覽會銅
牌受領
日本文具教育品博覽會銅
牌受領

諸學校用御
地球印體操運動器械
體操動機機

○山崎三商店
南區心齋橋一丁目
電話 南二九四八
振替 大阪五八八七

○高橋商店
東區松屋町通末吉橋南へ入
電話（ヨ）三三三八〇乙
振替大阪一四四九九
兼煙草 今、四、學次郎
西區松島町一ノ二七

○キ 黒松勇藏
東區南久寶寺町四ノ六三
電話（ク、ロ）
電話南二〇五四
振替 大阪一八八六
銀行 住友銀行船場支店
Kurumachu & Co
Kiuhojimachi-Shichome
Higashiku, Osaka.
TEL, No, 2054 (Mimami)

○三、二、一、中 儀助
東區南木町二ノ一
電話（ヨ）三三三八〇乙
振替 大阪八〇七一
銀行 近江、帝國商業銀行
文房具帳簿製造發賣
小學校用色鉛筆、色チヨ
一ク發賣元
○三、三、三 山本留次
東區瓦町二ノ五
電話 路（アン）
電話長東 四四一五
振替大阪 八三六五
本店 東區市神田區錦町一丁目
販賣店 東京本町 博文館
國乃光印雜記帳及インキ製造發
賣元、内外文具雜貨卸商
○三、二、三 柳瀬商店
東區博勢町二丁目五三
銀行 帝國商業銀行
文具、用品、學校用品、西川治三郎
文具、用品、學校用品、東區京橋三ノ三三
文具、用品、學校用品、復原、松尾工場
○三、二、三 尾房吉
南區新瓦屋町一ノ八
但末吉橋電車停留所一丁前南側

學校用品卸商

○三、二、一、柳瀬光之輔
東區博勢町二丁目
濱邊橋東入
文具、用品、學校用品、北條谷清吉
文具、用品、學校用品、東區平野町五ノ八四
文具、用品、學校用品、秋田屋
文具、用品、學校用品、秋田屋 龜太郎
文具、用品、學校用品、南區松屋町末吉橋北
於文具教育品博覽會銅牌發賣數個受領

○三、二、一、重見龍造
南區鹽町三ノ六三
電話南 一七一九
振替大阪 三九番
銀行 山口銀行本店
歐米文具卸商
ドロツドノート万年筆
星印ホツチキス發賣元
重見商店
重見龍造

文房具一式總製造卸問屋
切一シワマンブ物金具房文
號〇八四九一第案新用實
元造製スパンコ確正
吉龜妻吾
リアニ店具文來舶内市阪大

○三、二、一、赤松文具店
東區道修町心才橋通
振替大阪 八八二五
電話南 一四〇九
販賣先、清、朝、清、日本全國
○三、二、一、佐藤力松
東區野川町二二
文房具一式總製造卸問屋

○三、二、一、秋田龜太郎
南區松屋町末吉橋北
振替大阪 三三二四
電話南 一四一八
○三、二、一、高井幸助
東區瓦町二丁目
振替大阪 一五三

○三、三、三 福井庄次郎
東區平野町二丁目
電話本局 長一一三〇
電話南 二二九
振替大阪 一一六〇
歐米文具直輸出入商
ライオンインキ及ライ
オン印文房具發賣元
福洋商店

書籍文房具
丸善株式會社支店
東區博勢町四ノ一四
電話（〇、ヤ）
電話南 一四五〇
電話南 二八七八
振替大阪 七四
本社 東京市日本橋通三丁目
支店 京都市三條通鉄屋町

歐米文房具商
エスヤ式文具發賣元

〇二七七

東區北久太郎町四丁目

電話長東 三四一七
振替大阪 一一四四
銀行 近江銀行

販賣先 全國、滿韓、清
日本文具教育品博覽會
有功銀牌
內國共產品博覽會一等
金牌

手工科用品工具材料
手工用色紙

右は従来の色紙に比し價半額
なれども使用上聊かも差支無
改定價表出來致居候御一
報次第御送付可申上候

北馬槌之助

北區壺屋町一丁目
振替大阪七八五

體育運動具、教育參考品、度量衡器
森田治郎兵衛
南區五丁目四番一〇三三
振替東京五九三一 大阪九七〇〇

歐米文房具問屋

完全ナルホツチキス
發賣元

重見商店

南區鹽町井池南

營業主 重見龍造

電話 南 一七一九

振替大阪 三三九

和洋文房具並運動遊戯具
大崎島印精具發賣元 鈴木商店
〇六三〇
東區南久太郎町四丁目(心齋橋筋北)
〇六三三
〇六三六
〇六三八
用品 校用 見合名會社
用品 東區唐物町二番一
〇六三九
文具 東區南久寶寺町二番一

江商堂

東區南久寶寺町二番一

電話長南 二二〇四
振替大阪 五三五三
賞牌 名譽金牌及ヒ金牌三個他
=賞山ノ如シ

〇一〇六
〇一〇七
〇一〇八
〇一〇九
〇一一〇
〇一一一
〇一一二
〇一一三

學用品 東區南村一ノ九七
〇一一四
〇一一五
〇一一六
〇一一七
〇一一八
〇一一九
〇一二〇
〇一二一
〇一二二
〇一二三
〇一二四
〇一二五
〇一二六
〇一二七
〇一二八
〇一二九
〇一三〇
〇一三一
〇一三二
〇一三三
〇一三四
〇一三五
〇一三六
〇一三七
〇一三八
〇一三九
〇一四〇
〇一四一
〇一四二
〇一四三
〇一四四
〇一四五
〇一四六
〇一四七
〇一四八
〇一四九
〇一五〇
〇一五一
〇一五二
〇一五三
〇一五四
〇一五五
〇一五六
〇一五七
〇一五八
〇一五九
〇一六〇
〇一六一
〇一六二
〇一六三
〇一六四
〇一六五
〇一六六
〇一六七
〇一六八
〇一六九
〇一七〇
〇一七一
〇一七二
〇一七三
〇一七四
〇一七五
〇一七六
〇一七七
〇一七八
〇一七九
〇一八〇
〇一八一
〇一八二
〇一八三
〇一八四
〇一八五
〇一八六
〇一八七
〇一八八
〇一八九
〇一九〇
〇一九一
〇一九二
〇一九三
〇一九四
〇一九五
〇一九六
〇一九七
〇一九八
〇一九九
〇二〇〇

和洋傘提灯商

原田重三郎

南區太左衛門橋北詰

提燈卸商

蜂谷商店

〇三七一
西區江戶堀南通一丁目
電話西 三四八九
振替大阪 四三八五
銀行 住友銀行本店

創業 明治十年

網清水店 電話(ナカ)
〇三六四
岡本保兵衛
支店 西區九條新道三丁目 岡清水店
賞牌 内外各博覽會名譽金牌受領
傘提灯商
岡本菊松
南區鍛冶屋町二六
〇三六八
洋傘 井南
〇三六九
井南
〇三七〇
井南
〇三七二
井南
〇三七四
井南
〇三七六
井南
〇三七八
井南
〇三九〇
井南
〇三九二
井南
〇三九四
井南
〇三九六
井南
〇三九八
井南
〇四〇〇
井南
〇四〇二
井南
〇四〇四
井南
〇四〇六
井南
〇四〇八
井南
〇四一〇
井南
〇四一二
井南
〇四一四
井南
〇四一六
井南
〇四一八
井南
〇四二〇
井南
〇四二二
井南
〇四二四
井南
〇四二六
井南
〇四二八
井南
〇四三〇
井南
〇四三二
井南
〇四三四
井南
〇四三六
井南
〇四三八
井南
〇四四〇
井南
〇四四二
井南
〇四四四
井南
〇四四六
井南
〇四四八
井南
〇四五〇
井南
〇四五二
井南
〇四五四
井南
〇四五六
井南
〇五五八
井南
〇五六十
井南
〇五六二
井南
〇五六四
井南
〇五六六
井南
〇五六八
井南
〇五七〇
井南
〇五七二
井南
〇五七四
井南
〇五七六
井南
〇五七八
井南
〇五八〇
井南
〇五八二
井南
〇五八四
井南
〇五八六
井南
〇五八八
井南
〇五九〇
井南
〇五九二
井南
〇五九四
井南
〇五九六
井南
〇五九八
井南
〇六〇〇
井南
〇六〇二
井南
〇六〇四
井南
〇六〇六
井南
〇六〇八
井南
〇六一〇
井南
〇六一二
井南
〇六一四
井南
〇六一六
井南
〇六一八
井南
〇六二〇
井南
〇六二二
井南
〇六二四
井南
〇六二六
井南
〇六二八
井南
〇六三〇
井南
〇六三二
井南
〇六三四
井南
〇六三六
井南
〇六三八
井南
〇六四〇
井南
〇六四二
井南
〇六四四
井南
〇六四六
井南
〇六四八
井南
〇六五〇
井南
〇六五二
井南
〇六五四
井南
〇六五六
井南
〇六五八
井南
〇六六〇
井南
〇六六二
井南
〇六六四
井南
〇六六六
井南
〇六六八
井南
〇六七〇
井南
〇六七二
井南
〇六七四
井南
〇六七六
井南
〇六七八
井南
〇六八〇
井南
〇六八二
井南
〇六八四
井南
〇六八六
井南
〇六八八
井南
〇六九〇
井南
〇六九二
井南
〇六九四
井南
〇六九六
井南
〇六九八
井南
〇七〇〇
井南

諸傘卸問屋

總儀
南區船場町二丁目
創業 天保年間
傘提燈商 太平傘舖

四方萬次郎

創業 明治五年
銀行 山口銀行北支店
近江銀行東支店

加藤虎男
南區松屋町通五丁目
創業 明治八年
紅提灯一式並二波提灯月懸提灯附屬品専業
諸傘製造卸商

兼森常七
南區東美須町三丁目

傘卸商
及附屬品

泉利本店
刃吉田榮助

西區京町堀通一丁目
電話 (ヨシエ)
電話 長西八四七
振替大阪 四二九八

諸傘提燈卸商

東區三三
東區本町通北橋南
賞牌 第五回内閣勳業博覽會、關西府縣聯
合共進會、萬國大博覽會、金銀賞牌
傘卸商 泉利商店

吉田利右衛門
西區北堀江通六丁目
電話 (ヨシエ)
銀行 三十三銀行江支店 振替 大阪二九五八

上田辰之助
南區東區下之町四五五四
井南
南區二ツ井戸町一五

諸傘商及
西いなばや

芳野口芳太郎
西區幸橋北詰北へ入
電話 (ノク)

販賣先 全 國
仕入先 自宅特製品
受賞各博覽會賞狀數個アリ
諸傘卸問屋 藤友商店

友吉
東區北久太郎御堂筋
電話 (フ)
大阪一三八七九

小森太三郎
西區問屋橋南詰南

仕入先 全 國
販賣先 自宅製造

諸傘卸問屋

岐阜提灯、手
紅提灯、和卸商
傘、合羽、扇子

丸房商店

黒川房吉

東區南久寶寺町御堂筋
銀行 百三十南支店

小松商店

伊助

北區源藏町

振替大阪二八二六

近藤篤藏

東區松屋町筋久寶寺橋南

諸傘提燈商
綿
村木秀次郎
南區難波元町二丁目
郵便局北へ入ル
各博覽會賞狀受領

諸傘卸問屋

輸出向雨日
傘各種

佐賀商店

佐賀久助

東區北久太郎町四丁目
(南御堂筋)

電話 (サカ)
電話 東四九五八

賞狀賞牌
各博覽會ニ於テ賞狀
賞牌數十個受領於日
英博銀牌受領

傘提灯卸商

科野卯三郎

東區神崎町五二

但内久寶寺町骨屋町南入
電話 (シナ)

創業 天保年間
販賣先 全國滿韓地方
仕入先 自家製造

編傘羅紗地及ヒ裁縫品一式

北慶號

販賣先(東海北陸中國四國九州)鮮清

東區唐折町御堂筋北入 電話(キタケ) 東二四〇九 振替大阪 九七六九

和傘卸專業 三品卵之助 松屋町安堂寺橋南入 銀行 古市銀行 創業明治廿六年

諸傘提燈小賣 式一具雨 關之榮助 三三ノ四町本區東

諸傘製造商 吉茂堤 目丁三橋本日區南 年二十治明業創

Table of names and addresses for various umbrella and lighting businesses, including entries like '池田久太郎' and '北久太郎'.

Table of names and addresses for umbrella and lighting businesses, including entries like '洋傘' and '提燈'.

和洋傘原料商

洋傘原料 卸 坪内商店 電話東區 五〇二一 振替大阪七三〇三

Table of names and addresses for umbrella raw material suppliers, including entries like '和洋傘原料商' and '坪内商店'.

Table listing various goods and their prices, including items like 田井桑太, 田井桑太, 田井桑太, etc.

繩蔴吹商 伊賀徳 飯田徳右衛門 創業元祿六年 振替大阪一〇六一〇 銀行 山口銀行

Table listing various goods and their prices, including items like 古俵, 古俵, 古俵, etc.

花蔴商

Table listing various goods and their prices, including items like 淺野野, 淺野野, 淺野野, etc.

毛類商

Table listing various goods and their prices, including items like 造花毛, 造花毛, 造花毛, etc.

荒物商

Table listing various goods and their prices, including items like 岩瀨, 岩瀨, 岩瀨, etc.

大阪市 花蔴商 毛類商 荒物商 柳行李商

Table listing various goods and their prices, including items like 岩谷, 岩谷, 岩谷, etc.

Table listing various goods and their prices, including items like 古田, 古田, 古田, etc.

- 一八、九 兼良雜 東區博愛町四ノ二丁目
- 一三、八 小川 東區南本町四ノ三丁目
- 五、二 南區長堀通一ノ二丁目
- 九、一〇 龜島 南區心齋橋筋一丁目
- 七、〇八 高橋 東區高麗橋一ノ一丁目
- 七、〇七 中野 東區備後町四ノ二丁目
- 三、三 植野 西區京町堀通五ノ九丁目
- 一七、二 高龍 東區南久太郎町二ノ一丁目
- 六、六〇 全安 西區南久太郎町二ノ一丁目
- 一〇、三 山本 西區南久太郎町二ノ一丁目
- 一〇、二 津 西區南久太郎町二ノ一丁目
- 一〇、一 岸 西區南久太郎町二ノ一丁目
- 一〇、〇 北區堂島 西區南久太郎町二ノ一丁目
- 九、九 喜多 西區南久太郎町二ノ一丁目
- 九、八 西區江戶堀通一ノ二丁目
- 九、七 南區順慶町通四ノ四丁目
- 九、六 南區順慶町通四ノ四丁目
- 九、五 南區順慶町通四ノ四丁目

●複寫紙及謄寫版商

伊藤式兩面謄寫版

伊藤博文堂
東區谷町四ノ二丁目
電話 五〇八九
振替 大阪一三六六六

英國專賣英式複寫器原名
イッソノグラスタブリケータ
滋養經濟ビープセーキ
東洋一手販賣
加藤徹商會

加藤徹

北區會根崎中二ノ一八
支店 門司市本町二丁目
支店 博多市
支店 廣島市
支店 神戶市
支店 明治四十二年七月
支店 神戶市
支店 神戶市
支店 神戶市

桔梗カーボン
雙龍士印複寫紙
意匠登錄 意匠便箋
船來カーボン紙
複寫筆

●山名得一

製造本舖香春堂
北區會根崎上一ノ三五地ノ一
梅田新道交叉點より一丁東北側
電話 (ヤ)又(コ)
特許意匠 第六九五二號
大阪市内ヲ始メ内地ハ
勿論遠ク清韓臺ノ各地
方ヘ專ラ販賣ヲ爲ス
仕入先 外國及内地

特許乾燥式村井複寫紙製造業

村井玄花堂

村井治三郎
南區内安堂寺町
通二ノ二四
振替 大阪一九五八
特許 第一〇三二二

完全複寫紙
最上複寫紙
羽衣カーボンペーパー

小阪三鶴堂
小阪彌之助

北區會根崎新地
三丁目出入橋東詰
電話 (コサ)又(三)
電話 一一二九
振替 大阪一五六四四
代理店 神戸市元町二丁目
三ノ宮停車場前
賞牌 文具教育品博覽會ニテ進
歩銅牌受領ス

商取引の確實を保全する
複寫簿各種及附屬品
コッピーパーック製作販賣

柳瀨商店

柳瀨 九一

北區老松町一ノ七一
電話 (ヤナセ)又(ヤ)
振替 大阪一七三三
實用新案 一七三三
賞牌 内外各博覽會金銀銅賞牌
數個最近於日英博覽會銀牌受領

●諸帳簿商

洋手帖、刺込名簿
和洋帳簿問屋
オネスチーインキ
發賣 元

井上福松

東區淡路町四丁目
心齋橋通
電話 本局 (井フク)
電話 大阪二一三三四
振替 大阪一八五六八
銀行 三十四銀行本店
實用新案 一八五六八
賞牌 第二回内國勸業博覽會銅
牌受領

簿記帳製造

活版石版印刷寫真版印刷

大原帳簿製造所
西區阿波堀通三丁目

和洋式帳簿製造販賣及印刷、歐米文具
○六、八 生島篤三郎
東區南本町四丁目
電話 東乙四三三六

和洋式帳簿製造販賣、活版印刷
○五、〇 石村安次郎
南區順慶町通三丁目
電話 南三三二七

簿記帳製造、活版石版印刷
ルーズ、リーフ式バインダー
○一〇、八 大林帳簿製造所
東區備後町三丁目
電話 東長四一七
電話 東三四〇七
振替 大阪四五五
振替 東京八〇五
新案 九二二一



大林帳簿製造所

雜記帳、洋手帳製造販賣

尾田商店

○三、〇 尾田寅吉
南區鹽町一ノ五五
電話 (ヲタ)

銀行 加島銀行

販賣先 全國
仕入先 自宅製造

大阪府 諸帳簿商

和洋式帳簿
内外産紙類
諸版印刷物
歐米文具
こいや

○四、〇 桂龍三
南區末吾橋通三丁目
心齋橋北詰
電話 南二七五



高木太助

洋手帖、狀製製造
振替 六六六九
銀行 南久寶寺町三丁目
銀行 百三十九支店

和洋帳簿製造販賣
實用新案第六五八〇號

各種複寫帳製造販賣
カード式簿記 容器發賣
用紙發賣
榮續堂

鎌田榮藏

○三、八〇 心齋橋博勞町
電話 南一七八七
振替 大阪六〇六

KAMADA & CO.
Bakurohachi 4 Chome
Telephone South No1787
Osaka Japan.
Paper, Envelopes,
Book Binder.

洋手帳雜記帳專業 中川玉成堂
○一六、〇〇 帳簿紙
北區堂島通一ノ三



高松商店
東區備後町一丁目
電話 東三二五五
銀行 川上銀行

帳簿表紙和洋帳簿
並ニ諸印刷

片倉表紙店
全片倉久三郎
東區本町二丁目
浪花橋筋南入

洋式和式帳簿
百般印刷

○六、八 庄檀野帳簿店

東區北久太郎町三丁目
電話 東三〇九六
振替 大阪一三二四
創業 明治十年
賞牌 各博覽會共進會賞牌受領

各國産紙並ニ襪紙染紙
小間紙、葛布織、凱旋織
東京榛原製襪張紙
關西販賣店

玄鶴堂
小野安次郎
東區伏見町堺筋
電話 (ヲ)ノ

振替 大阪三三二一八
銀行 三十四銀行本店、近江銀行
受賞 内國製産博覽會ニ於テ一
等賞金牌受領其他數個

各國産紙和洋式帳簿陸軍用塗
銀行 浪速銀行南支店
振替 東京一三四五九
銀行 三十四銀行本店、近江銀行
受賞 内國製産博覽會ニ於テ一
等賞金牌受領其他數個

洋紙商
中井商店大阪支店
東區瓦町二ノ三三
電話 (ナ)又ハ(ナカ)
電話 東長二七、東八〇一
振替 大阪二五九
重役 谷野彌吉、本社社長中井三
之助 支店 大阪、京都、名古屋、上海
資本金 二十五萬圓
設立 明治三十五年二月

福山帳簿店
南區順慶町心齋橋通西
電話 南一九四〇
振替 東京一一五四九
創業 享和元年

安枝好太郎
西區江戶堀北通二ノ二〇
電話 西三九四七
振替 大阪二二三三八
狀發 仰商學三弦 久寶寺 助
銀行 近江、山口
創業 明治三十九年三月
外周、防水用、濾紙、合紙、洋紙、糊、
紙、糊、シテ紙用紙、各社用紙、小紙、
紙、塵、仙、花、書、頭、入、紙、糊、
荒、堀、堀、商、會
東區北區五丁目
電話 本局二一〇四

櫻井門次郎
東區瓦町一丁目
銀行 北濱銀行、船場支店
受賞 各博覽會ニ於テ賞狀賞牌
十數個受領

岸田治郎兵衛
堺市市ノ町東五丁目
諸紙並ニ文具一切
諸紙袋レツアル水引商
南區日本橋五丁目
伊留野一丁南四角

門田商店
東區唐物町三丁目
電話 東一九一
代表社員 門田利助

浪形紙一名ダンダラ紙
并ニ紙函製造

平田貞治郎
東區東雲町
(玉造郵便局前)

Table listing various paper products and their manufacturers, including items like '浪形紙', '紙', '表紙', and '紙函'.

Table listing various paper products and their manufacturers, including items like '紙', '表紙', '紙函', and '紙袋'.

Table listing various paper products and their manufacturers, including items like '紙', '表紙', '紙函', and '紙袋'.

Table listing various paper products and their manufacturers, including items like '紙', '表紙', '紙函', and '紙袋'.

大阪市 和洋紙商

Table listing various paper products and their prices, organized by category such as '紙類' (Paper) and '名刺' (Business Cards). Includes columns for product names, prices, and locations.

大阪市 和洋紙商 團扇引札商

Table listing various paper products and their prices, organized by category such as '紙類' (Paper) and '名刺' (Business Cards). Includes columns for product names, prices, and locations.

團扇引札商

Advertisement for '扇製造卸問屋' (Fan Manufacturing Wholesale) and '岩澤商店' (Iwazawa Shoten), including contact information and product details.

美術印刷、日メクリ略歴、柱掛引札、雜記表紙、浮出箱押、漢林清勢齋

引札團扇地紙略歴、伏見屋(電話ニシマツ)

銀行 近江、百三十銀行、團扇東四五二、金銀紙、團扇、引札原料問屋

支店 臺北西門街十七番戶、西川支店

團扇製造業

大阪團扇製造合資會社

支店 南區船場、南區船場、南區船場

支店 南區船場、南區船場、南區船場

支店 南區船場、南區船場、南區船場

支店 南區船場、南區船場、南區船場

支店 南區船場、南區船場、南區船場

支店 南區船場、南區船場、南區船場

支店 南區船場、南區船場、南區船場

支店 南區船場、南區船場、南區船場

支店 南區船場、南區船場、南區船場

支店 南區船場、南區船場、南區船場

支店 南區船場、南區船場、南區船場

支店 南區船場、南區船場、南區船場

支店 南區船場、南區船場、南區船場

支店 南區船場、南區船場、南區船場

支店 南區船場、南區船場、南區船場

支店 南區船場、南區船場、南區船場

支店 南區船場、南區船場、南區船場

支店 南區船場、南區船場、南區船場

支店 南區船場、南區船場、南區船場

支店 南區船場、南區船場、南區船場

支店 南區船場、南區船場、南區船場

支店 南區船場、南區船場、南區船場

支店 南區船場、南區船場、南區船場

支店 南區船場、南區船場、南區船場

支店 南區船場、南區船場、南區船場

支店 南區船場、南區船場、南區船場

支店 南區船場、南區船場、南區船場

支店 南區船場、南區船場、南區船場

支店 南區船場、南區船場、南區船場

支店 南區船場、南區船場、南區船場

御印入團扇商、冬ハ綿ネール出切、川上作商店

販賣先 全國各地、各種團扇製造卸

田中源三郎、南區高津三番町

田所錦昇堂、東區南久寶寺町

瀧澤岩次郎、西區立賣堀明治橋北北角

仲岡寛藏、南區四ッ橋北東詰

中井博次郎、東區南久寶寺町

田村半治郎、南區安堂寺橋通四丁目

永井清治郎、東區唐物町渡邊筋角

野村富三郎、南區高津三番町

山口清次郎、東區北久寶寺町

松村直次郎、南區高津三番町

境川辰次郎、東區南久寶寺町

萩原捨次郎、南區長堀橋筋前一丁目

浪川佐助、東區南久寶寺町

住松萬吉、東區南久寶寺町

木村熊次郎、南區下寺町

水村商店、南區下寺町

吉村商店、南區下寺町

吉村商店、南區下寺町

吉村商店、南區下寺町

吉村商店、南區下寺町

吉村商店、南區下寺町

吉村商店、南區下寺町

吉村商店、南區下寺町

吉村商店、南區下寺町

吉村商店、南區下寺町

吉村商店、南區下寺町

吉村商店、南區下寺町

吉村商店、南區下寺町

吉村商店、南區下寺町

吉村商店、南區下寺町

吉村商店、南區下寺町

吉村商店、南區下寺町

吉村商店、南區下寺町

吉村商店、南區下寺町

美術印刷、日メクリ略歴、柱掛引札、雜記表紙、浮出箱押、漢林清勢齋

引札團扇地紙略歴、伏見屋(電話ニシマツ)

銀行 近江、百三十銀行、團扇東四五二、金銀紙、團扇、引札原料問屋

支店 臺北西門街十七番戶、西川支店

團扇製造業

大阪團扇製造合資會社

支店 南區船場、南區船場、南區船場

支店 南區船場、南區船場、南區船場

支店 南區船場、南區船場、南區船場

支店 南區船場、南區船場、南區船場

支店 南區船場、南區船場、南區船場

支店 南區船場、南區船場、南區船場

支店 南區船場、南區船場、南區船場

支店 南區船場、南區船場、南區船場

支店 南區船場、南區船場、南區船場

支店 南區船場、南區船場、南區船場

支店 南區船場、南區船場、南區船場

支店 南區船場、南區船場、南區船場

支店 南區船場、南區船場、南區船場

支店 南區船場、南區船場、南區船場

支店 南區船場、南區船場、南區船場

支店 南區船場、南區船場、南區船場

支店 南區船場、南區船場、南區船場

支店 南區船場、南區船場、南區船場

支店 南區船場、南區船場、南區船場

支店 南區船場、南區船場、南區船場

支店 南區船場、南區船場、南區船場

支店 南區船場、南區船場、南區船場

支店 南區船場、南區船場、南區船場

支店 南區船場、南區船場、南區船場

支店 南區船場、南區船場、南區船場

支店 南區船場、南區船場、南區船場

支店 南區船場、南區船場、南區船場

支店 南區船場、南區船場、南區船場

支店 南區船場、南區船場、南區船場

支店 南區船場、南區船場、南區船場

御印入團扇商、冬ハ綿ネール出切、川上作商店

販賣先 全國各地、各種團扇製造卸

田中源三郎、南區高津三番町

田所錦昇堂、東區南久寶寺町

瀧澤岩次郎、西區立賣堀明治橋北北角

仲岡寛藏、南區四ッ橋北東詰

中井博次郎、東區南久寶寺町

田村半治郎、南區安堂寺橋通四丁目

永井清治郎、東區唐物町渡邊筋角

野村富三郎、南區高津三番町

山口清次郎、東區北久寶寺町

松村直次郎、南區高津三番町

境川辰次郎、東區南久寶寺町

萩原捨次郎、南區長堀橋筋前一丁目

浪川佐助、東區南久寶寺町

住松萬吉、東區南久寶寺町

木村熊次郎、南區下寺町

水村商店、南區下寺町

吉村商店、南區下寺町

吉村商店、南區下寺町

吉村商店、南區下寺町

吉村商店、南區下寺町

吉村商店、南區下寺町

吉村商店、南區下寺町

吉村商店、南區下寺町

吉村商店、南區下寺町

吉村商店、南區下寺町

吉村商店、南區下寺町

吉村商店、南區下寺町

吉村商店、南區下寺町

吉村商店、南區下寺町

吉村商店、南區下寺町

吉村商店、南區下寺町

吉村商店、南區下寺町

吉村商店、南區下寺町

吉村商店、南區下寺町

防水布ゴム引合羽、
造紙荷造油紙卸

朝田屋
山内福太郎
北區老松町三ノ三〇

創業 享保元年連綿十代百五十
年ニ至ル

賞牌 各博覽會ニ於テ賞狀賞牌
數個受領

式一具雨布防水=並羽合
賣小卸

平田松三郎

北區船津橋北詰
業創 安政二年

防水布、陸海軍、鐵道、郵便
其他一般雨具

植田たけの

銀行 天滿三十四銀行
專賣特許一五九八一
從業者 十二名
創業 明治二十五年五月
資本 二十ヶ年
積立 一萬圓

合羽傘併ニ附品防水布製造販賣
合羽油紙卸
森長三郎
南區高津二番丁

合羽油紙卸
森重郎
南區空堀通上木町四ノ八北側

人力車母衣合羽マ下日除母衣着用水布
杉原商店
南區美須町三丁目

販賣先 全國
防水布 筒井
北區老松町三ノ三〇

防水布

陸海軍、鐵道、郵便其他一
般雨具製造販賣

藤田合資會社

東區谷町五ノ八
業務執行社員
藤田源治
電話南 二八五二
振替大阪 一一二二六

銀行 三十四銀行堀江支店
左右田銀行大阪支店

創業 明治二十一年
會社創立明治四十三年
積立 二十ヶ年
資本 壹萬圓
全部 拂込済

販賣先 全國滿清及南洋
製造 東成郡天王寺村内ヶ墓
工場 東成郡生野村字源ヶ橋

賞牌 有効賞

算盤商

石井伊之助
北區天滿橋一ノ八
創業 天保年間
從業者 十四名
仕入先 自宅製作
販賣先 全國文具店ニ特約
製造 齋藤友吉

齋藤友吉
西區京町堀通二丁目
北區橋北詰東

實用計算尺

竹內長榮堂

竹內彌一
北區壺屋町二ノ二二〇

電話 (タケ)又(チヨ)
振替大阪 一一二六〇
銀行 山口銀行北支店
著作權 五 四 八 六
登記番

販賣先 全國各文具屋
仕入先 自宅特許品

賞牌 於第一回日本文具教育品
博覽會進步銅牌受領ス

算盤日用雜貨小売物一式
加右房 太郎
東區南久寶寺町御堂筋北入西側
振替大阪 五九四三
電話南 一八二五

算盤製造卸
大口算盤店
東區今橋二丁目
電話南 一八二五
振替大阪 二二二二
卸部兼工場 西門北入

算盤製造卸
齋藤商店
東區南久寶寺町
電話南 (サヒ)又(サ)
振替大阪 二二二二
銀行 卅四銀行南支店
金物部 北店同所

算盤製造卸
宮脇禮四郎
東區北久太郎町
電話南 五九七
振替大阪 五九七

算盤製造卸
雲州堂
東區浪花橋南詰
電話南 (ヒ)
振替大阪 六七六一

算盤製造卸
日野德次
東區浪花橋南詰
電話南 (ヒ)
振替大阪 六七六一

算盤製造卸
安達平吉
東區淡路町四ノ四一
電話南 一八二五
振替大阪 二二二二

算盤製造卸
船橋三郎
東區南久寶寺町三ノ元
電話南 一八二五
振替大阪 二二二二

算盤製造卸
藤村清兵衛
東區南久太郎町四ノ三九
電話南 一八二五
振替大阪 二二二二

算盤製造卸
雲州仁多郡
東區南久太郎町四ノ三九
電話南 一八二五
振替大阪 二二二二

大阪市 算盤製造商 廉商

社寺御翠茶席天井座敷御簾
障子全屏風
竹藪之垣類延敷玉簾
簾色
其外御入用之品御好ニ應テ
すだれ

板井商店
西區立花通五ノ八〇
瓶橋二丁目西ノ辻角

御翠簾商
馬場清兵衛
西區江戶町南通二丁目
橋本藤商舖
西區京町堀通三丁目
電話南 (ハ)

貿易簾製造商
西尾紫三郎
仕入先 自宅製造
南區木津津津町五五六

御翠簾美術簾茶席簾
葎屏風並ニ葎建具
小川藤商店
北區上町一五八
電話南 三三三九

賞牌 萬國內各博覽會金銀銅
牌受領最近日英博覽會名
譽賞金牌受領

各種簾製造商
川上太平
南區大寶寺仲ノ町
電話南 一八二五
振替大阪 二二二二

各種簾製造商
吉川商店
南區難波河原町停留所前
電話南 一八二五
振替大阪 二二二二

各種簾製造商
袖岡商店
北區曾根崎新地
電話南 一八二五
振替大阪 二二二二

各種簾製造商
網音吉
木津津町一丁目
電話南 一八二五
振替大阪 二二二二

各種簾製造商
竹簾翠簾
竹清商店
西區北堀江二番町二七
電話南 一八二五
振替大阪 二二二二

各種簾製造商
中川清太郎
西區北堀江陸平橋北詰西入
電話南 一八二五
振替大阪 二二二二

各種簾製造商
陸野淺治郎
西區江戶町南通一
電話南 一八二五
振替大阪 二二二二

各種簾製造商
陸野淺治郎
西區江戶町南通一
電話南 一八二五
振替大阪 二二二二

各種簾製造商
陸野淺治郎
西區江戶町南通一
電話南 一八二五
振替大阪 二二二二

各種簾製造商
陸野淺治郎
西區江戶町南通一
電話南 一八二五
振替大阪 二二二二

二二九

簾各種製造

山本多吉
西區阿波座上通
電話(ヤマ) 二ノ一九八

T. Yamamoto.
No. 198 2-djome.
Awazakami-dori.
Nishiku, Osaka.

簾各種及原料賣買所

念 山口忠次郎
南區木津助町一丁目
電話(ヤマ) 二九九六

御座敷用御簾

江戶堀北通一丁目橋本橋北詰
津田徳之助
大阪北久太郎町一

御翠簾商

横尾金藏
北區老松町三ノ六三
佐田商店

藤代彌八郎

東區東平野町五丁目但シ上欄町
江阪式製簾機

江阪式製簾機

出願登録第一八七五二號
本機ハハ妙ナル構造ニテ製品完成ナル

江阪友太郎

東區東平野町五丁目但シ上欄町
新案登録第二三九八二號

政號

大倉政治郎
南區下寺町四ノ四四

大倉政治郎

南區下寺町四ノ四四
抽店發賣ニ係ル商品ハ品質本位

新形流行發明履物

杳下駄製造元
新案登録第二三九八二號

電車下駄大賣出

特ニ商標ニ御注意願上候

大倉政治郎

南區下寺町四ノ四四

大倉政治郎

南區下寺町四ノ四四

大倉政治郎

南區下寺町四ノ四四

大倉政治郎

南區下寺町四ノ四四

大倉政治郎

南區下寺町四ノ四四

簾各種製造

佐々木多呂與衛門
北區上堀島一ノ三九

浪花すだれ富士印めいめ

なし蚊帳馬車印メリヤス

柴林宗太郎

東區南木町四ノ一六八

島野辰次郎

南區木津三島町

島野辰次郎

南區木津三島町

島野辰次郎

南區木津三島町

島野辰次郎

南區木津三島町

荷札商

瀧川由五
西區九條町外五

井本商店

東區高麗橋五丁目
(魚ノ棚東入)

井本商店

東區高麗橋五丁目

井本商店

東區高麗橋五丁目

井本商店

東區高麗橋五丁目

井本商店

東區高麗橋五丁目

井本商店

東區高麗橋五丁目

井本商店

東區高麗橋五丁目

井本商店

東區高麗橋五丁目

井本商店

東區高麗橋五丁目

井本商店

東區高麗橋五丁目

井本商店

東區高麗橋五丁目

井本商店

東區高麗橋五丁目

井本商店

東區高麗橋五丁目

大阪市 履物商

Table listing various goods and prices under the heading '履物商' (Shoe Merchant) in Osaka. The table is organized into columns with headers like '品名' (Item Name) and '価格' (Price). It lists numerous items such as shoes, socks, and accessories, along with their respective prices and locations.

大阪市 履物商 自轉車商

Table listing various goods and prices under the heading '履物商' (Shoe Merchant) in Osaka. The table is organized into columns with headers like '品名' (Item Name) and '価格' (Price). It lists numerous items such as shoes, socks, and accessories, along with their respective prices and locations.

自轉車商

Text block containing information about bicycle shops and services. It includes the name '橋本商店' (Hashimoto Shoten) and '橋本自轉車商會' (Hashimoto Bicycle Merchants Association), along with contact details like phone numbers and addresses.

Text block containing information about bicycle shops and services. It includes the name '橋本自轉車商會' (Hashimoto Bicycle Merchants Association) and '五代自轉車商會' (Geno Bicycle Merchants Association), along with contact details like phone numbers and addresses.

業專塗ルーメナエ車轉自

西尾三郎 西尾三郎 西尾三郎 西尾三郎

自轉車及附屬品一式卸問屋

小谷商會 小谷淺太郎

ロッド三輪車、アポロ自轉車發賣元

自轉車附屬品 歐米金物輸入商

岡田商會 岡田松之助

門專塗ルーメナエ車轉自

奧村菊松 奧村菊松

自轉車及附屬品卸問屋

自轉車製造

大阪自轉車製造合資會社

眞鍮腐蝕マーク寫眞銅版

大阪標記製版所

自轉車部分 品製造販賣

阿曾沼商店

大塚辨次郎

ASONTUNA & CO.

自轉車直輸入部

大阪市 自轉車商

元祖 漆ルメナエ

ブラツク式 エルゼツト式

吉田目轉車商會

外二ヶ所工場アリ

自轉車及附屬品卸問屋

高岡芳松

田中清次郎

横山佐市

高木佐吉

上田保次郎

Y. UETA

自轉車、車体製造
釘岡商店
釘岡友次郎
南區西新瓦町一七

自轉車、車體製造
及車轉自
商卸品屬附

山邊自轉車商店
山邊檜太郎
南區谷町一三ノ六
電話南三九一七
銀行山口行
店支町上行銀口山

自轉車ノ
タルケ
スル
他附屬
各種製造

政近商店
政近久次郎
南區桃谷町四二一
空堀通宮内
病院西辻北入

自轉車
品卸商

眞島兄弟商會
東區南久寶寺町二丁目
電話(マ)南二二三三
電話南二二二三三
振替 大阪九四一三
眞島製作所
南區空堀谷町
東ノ辻北へ入ル
創業 三十五年
銀行 浪速銀行南支店

自轉車
自働車
護謨糊類

福岡油店
北區西梅田町三八九
電話 西二六四四
振替 大阪三五四九
東京市京橋區白魚河岸
本店 福岡油店
各國新古自轉車並二附屬品
販賣及修繕所 福島自轉車商會
福島常松
東區内淡路町二ノ八
北支店 北區南島町修留所前

輪界ノ革命

PURIN
自轉車製造
廉價ト確實
奮闘ノ努力
出荷ト迅速
種商卸
通信販賣部
西區南堀江
下通一丁目
藤原商會大阪支店
主任 藤原年造
電話 二六八四
振替 大阪六三三二

自轉車エナメル塗並ニ
うるし塗業諸器械物一式
鴻野塗所
T. KONO
Nishiku, Osaka
西區河波通二丁目太郎助橋南詰東

エナメル塗專業 次田塗物店
〇 三、三三 南區大寶寺町東之町
創業 三十六年 全工場 全竹屋町二七
自轉車用革具附屬品一切製造販賣
後藤商店
後藤 藤米藏
東區東平野町二丁目
自轉車フレーム各種製造販賣
榎本商會
榎本八郎
南區上木町通二丁目
銀行 近江銀行東支店

東洋第一 エナメル塗專業
種目 自轉車、諸器械
諸樂器、うるし塗、ペンキ
塗、其他百般ノ塗物一切
御應好

今新本兄弟商會
西區九條新道通二ノ六五一
(郵便局南入)
Nimoto, Blochers & Co.
Kuzuyoshinichi
2-chome
Nishiku, Osaka

大阪市 自轉車商 諸車製造販賣業

自轉車エナメル塗
並ニうるし塗業
佐藤塗工場
但九條新道通中程南入東側
佐藤清太郎
西區九條新道二ノ六
自轉車及附屬品販賣並ニ修繕所
佐藤自轉車舖
佐藤巳之助
北區市之町五八

木村太喜藏商店
北區老松町二丁目
電話 東二二三二
振替 大阪一七〇五
自轉車用ケース土除其他附屬品一式製造
岸 岸 彦
東區空堀通三丁目
電車修留所南支店
品製造販賣
三ツ山自轉車店
南區松屋町基ノ谷東辻
〇 三、七五
M H式自轉車用サドル製造
平岡サドル製工所
西區河波通二番町河波座橋北ノ辻四八
銀行左右田銀行新町支店電話西四四九

自轉車用引成鋼管
合資東濱商店
電話(ト) 西區立賣堀北通二ノ二
電話 西二〇九九
電話(ト) 西區立賣堀北通二ノ二
電話 西二〇九九
電話(ト) 西區立賣堀北通二ノ二
電話 西二〇九九

Table listing various bicycle parts and shops with addresses and phone numbers.

諸車製造販賣業
四輪車、牛車、大八車、大六車、デ
ツチ車、配達車、花草
大重
幡摩 重吉
北區朝日町(但元天
滿橋間小路ノ角)
販賣先 全國及滿韓地方
仕入先 自宅製作
G. HATAMA,
Asahimachi,
Kitaku, Osaka.

小田垣榮太郎
北區堂屋町二ノ二八
各種荷車製造 大龜
創業 明治十年
北區上福島一丁目
出入橋牛丁西入

デッチ車、荷車、荷馬車、配達車
一式製造販賣

大字

戸川義一郎

東區大寶寺町東之町
販賣先 全國及滿韓地方
仕入先 自家製作

デッチ車、荷車、荷馬車、配達車
製造販賣

鍛冶兼

庄平

南區天王寺大道一丁目但天王寺
石ノ鳥居前一丁目北東北側
販賣先 全國及滿韓地方
仕入先 自宅製作

各種荷車製造
壺井源三郎
西區立賣場明怡橋南詰
電話 四四三三九
大阪九二五一

丁種車、荷車、配達車製造販賣
上田井曾七

南區難波橋南詰一丁目
販賣先 全國及滿韓地方
仕入先 自宅製作

諸車製造

大米

米田米次郎

南區上大和橋東詰

荷馬車、荷車、デッチ車、配達車
製造

車忠

忠倉橋忠次郎

東區久寶寺橋東詰北入

配達車製造專門

楠本諸車製造所

西區三丁

馬車、荷馬車、大八車、大七車、大
六車各種荷車製造

車長

倉橋長次郎

西區新町南通三ノ八九
電話 西四六五一甲

荷馬車、荷車、デッチ車、配達車
一式製造販賣其他材料引賣所

山本商店

山本清吉

東區鹽町一丁目

販賣先 全國滿韓地方
仕入先 自家製作

各種荷車製造販賣

車宗

山榮藏

南區天王寺推寺町
石鳥居前北入
各種荷車製造、配達車、荷馬車、デッチ車、
鞍木細工一切、土力用具、スナップショ
ベル其他金具一式 商標標本
佐藤藤三郎
西區九條二番路停留所前
電話 西五五一四

荷車專屬並ニ各種
諸車製造販賣所

車鶴

松浪鶴松

東區橫堀三丁目

但京町橋詰南入西側
販賣先 全國及滿韓地方
仕入先 自宅製作

デッチ車、荷車、馬車、配達車
製造販賣

車德

藤澤孫市

西區南堀江通五丁目

各種荷車製造

菊水

北區西野田大野町

荷馬車、荷車、配達車、デッチ車、其他各種
荷車製造 三木定 三木定四郎
北區西梅田町

荷車、配達車、諸車製造
設立 明治四十年 合資 車 德
資本金 一萬圓 北區木幡町一八四
支那人山添源之助
車チッデ 車荷 車馬 車配 車達
製造 販賣
石明
明石市
南區難波元一丁目
創業 明治八年
先賣販 先入仕
及國全 及國全
滿韓地方 滿韓地方
作製宅自 作製宅自

荷馬車、荷車、デッチ車、配達車
製造
石房
石房田強
東區東橋案橋東詰南入

車チッデ 車荷 車馬 車配 車達
製造
車角
三村角左衛門
東區農人橋詰南入
（農人橋東詰南入）

荷馬車、荷車、デッチ車、配達車
製造
車店商佐
島谷龜之助
東區京橋一丁目
（但天満橋南詰東一丁目）
先賣販 先入仕
及國全 及國全
滿韓地方 滿韓地方
作製宅自 作製宅自

荷馬車、荷車、デッチ車、配達車製造

三木米吉

創業 明治元年 西區阿波座通九六

荷馬車、荷車、デッチ車、配達車製造

車伊商店

鹽見伊太郎

西區九條新道三丁目

鍛冶市

日野龜次郎

北區木幡町二六三

テッチ車、荷車、配達車、製造販賣

車辰商店

南區難波波原町一八四

人力車 井岡千代

東區北久太郎町二〇七

全 東區北久太郎町二〇七

西區南堀江通三ノ九二

乳母車 岩本榮一

東區瓦町五ノ七

全 東區瓦町五ノ七

西區南堀江通四ノ二六

人力車 田井久

東區高麗橋一ノ六七

全 東區高麗橋一ノ六七

西區阿波座通二ノ一〇

人力車 津田健次郎

南區下寺町三ノ九二

全 南區下寺町三ノ九二

西區阿波座通二ノ一〇

人力車 矢倉常三

西區新町南通一ノ三

西區阿波座通三ノ二四二

西區境川町一八六

西區中ノ島二ノ三

西區本田二番町一四九

西區朝北通二ノ七九

西區朝北通二ノ七九

西區朝北通二ノ七九

西區朝北通二ノ七九

西區朝北通二ノ七九

西區朝北通二ノ七九

西區朝北通二ノ七九

西區朝北通二ノ七九

西區朝北通二ノ七九

西區朝北通二ノ七九

西區朝北通二ノ七九

西區朝北通二ノ七九

西區朝北通二ノ七九

西區朝北通二ノ七九

西區朝北通二ノ七九

西區朝北通二ノ七九

西區朝北通二ノ七九

西區朝北通二ノ七九

西區朝北通二ノ七九

西區朝北通二ノ七九

西區朝北通二ノ七九

西區朝北通二ノ七九

西區朝北通二ノ七九

西區朝北通二ノ七九

西區朝北通二ノ七九

西區朝北通二ノ七九

西區朝北通二ノ七九

●唐箕水車製造業

唐箕石通水車製造販賣

本家京屋治兵衛

東區農人橋二丁目

店主 山本治兵衛

賞牌 戦捷紀三博製會ニ於テ褒状受領

賞牌 戦捷紀三博製會ニ於テ褒状受領

賞牌 戦捷紀三博製會ニ於テ褒状受領

賞牌 戦捷紀三博製會ニ於テ褒状受領

賞牌 戦捷紀三博製會ニ於テ褒状受領

賞牌 戦捷紀三博製會ニ於テ褒状受領

大阪市 唐箕水車製造業 圖引定規商 街燈請負業 鑛泉並藥湯原料 種苗商 諸看板製作業 二三〇

唐箕水車万石通し
本家京屋七兵衛
京屋七兵衛
東區農人橋二丁目
寶田太三郎
東區農人橋詰町六一
三三六

●圖引定規商

圖引定規製所
早川米藏
南區高津町九番丁四九
黒門筋末廣橋南入東側

圖引定規算盤
ペン軸複寫軸
簿記用圓棒類
セルロイド製定規
製造販賣兼唐木挽賣

遠藤商店

遠藤石松
北區空心中町二丁目
但シ天滿橋通電車
道裏門筋北入

●街燈請負業

街燈請負業
電話 東三六九〇
野口榮次郎
北區北野堂山町二二九
北區安治川通上二丁目 西支店
請負電 原田金次郎
燈業 東區高麗橋二ノ一九
大坂點燈株式會社
北區地下町二
井千次郎
南區鍛冶屋町

●鑛泉並藥湯原料

有馬溫泉
豐後別府溫泉
藥湯原料販賣
並ニ湯屋賣貸借周旋
横井湯屋用達店
丸正事
横井新次郎
南區問屋町一八八
但三ツ寺筋東横堀西入
販賣先 各國
五色湯
こしきや
吉田市郎
北區東梅ヶ枝町

●種苗商

農産物種物卸
石原商店
石原彌吉
銀行
三十四銀行天滿支店
北區天滿青物市場
(舊六丁目舊北入)

大阪府立農學校御用達

內外農産種苗問屋
肥料大長紫雲英
大阪本場金時人參
大販賣
種卵事
西尾支店主

西尾卯之松

東區天滿橋南詰東入三五
電話 (タネウ)
振替大阪 一九五三

農産種物卸賣
並ニ雜穀販賣

金澤マサ

北區北野太融寺東門角
電話特東 三九一〇
振替 東五九四四
阪二六三九
銀行 三十四銀行天滿支店
創業以來七代
賞牌 第四回內國博覽會賞牌受
領ス外數個

●諸看板製作業

今宿巴之助
南區順慶町通三丁目
石田金太
西區新町南通四ノ七

諸看板製造所

稻垣看版店
稻垣長兵衛
東區御堂筋南本町

美應用諸看板調製所

井上勝進堂

島内橋筋清水町南入

建築塗請負
諸看板調製
配達車製作

猪阪本店
猪阪竹治郎
南區千日前新金比羅東入
全南支店
南區難波河原町電車通角
創業明治十四年

諸看板製造石版其他各種印刷

銀行 近江銀行
創業 明治二十七年

中許本店

東區瓦町三ノ二五電話東二六八八
販賣先 全國朝鮮 仕入先 臺灣清國

看版製造

新田盛一

東區博勞町角池

看版種物
日高芳太郎
東區博勞町三ノ一
市南久太郎町五二
市南久太郎町三三
南區順慶町三丁目
大區安土町四ノ二
東區安土町六ノ二
全高井六ノ二
全常田菊三ノ一
〇三〇六

●諸花商

切花 西區坂町一ノ三一
全農人橋二ノ九九
井筒由太郎
北區西寺町一ノ八五五
北區下福島三ノ一六
石田岩浦

諸花一式人請負

花 豊

西區梅本橋西詰南入
電話 西四二七

INOKO.
Abenokaiho,
Tenogi Osaka

猪子岩三郎
天王寺阿部野街道
天王寺驛南半丁

菊花販賣極上菊苗廉價販賣
並養鷄業食卵生鷄販賣
猪子養鷄場植物部

和洋珍花瓶花盆栽、活花、花環、花束、東、盛、花、其他御好ニ應ス裝飾業請負
東區鍛冶屋筋伏見町南へ入四番

大阪市 諸看板製作業 諸花商

二三一

大阪市 諸花商 葬具駕人足請負業

諸花一式駕請人足請負業
花 熊
西區九條町繁榮座
四ノ筋北 入東側

和洋珍花各種活花其他御好二應不
原村事
北區下福島三丁目
但津橋筋三ツ角

諸花一式
花龜
大善龜吉
西區四九條下之町一三〇ノ一

和洋珍花、活花並花束、盛花花環
其外御好二應不裝飾請負

花辰事松秋園

松秋園和田辰藏
南區大寶寺町御堂筋
南二入ル西側

諸花一式
花幸
塚本淺吉
東區備後町一ノ六五
創業以來三十年

和洋珍花活花瓶花其他御好二應不
花福事
季花園 中川福松商店
西區四二橋北入

諸花一式駕人足請負業
花梅事
花梅野村梅吉
西區九條町第一學校前南入四側

諸花一式

花 倉

善花 郎三善口山
側東但三五五四町之下坂逢區東

和洋花間屋裝飾工事業
川口屋
山野庄吉
北區天滿寺町水輪町一六一
電話 東一八二

諸花一式駕人足請負業
山仙太郎
但シハセ橋東路東入ル
創業以來三十年

和洋花間屋裝飾工事業
花源
矢村利三郎
東區北久太郎町四ノ五七
創立以來七代

諸花一式駕人足請負業
花萬
西區九條通三丁目
土居病院二ツ西辻南入

花豐 福田萬吉

生花色々
花豐事
出口宗吉
西區京町堀上通三ノ二二三

長 鈴木長左工門
西區九條町六九八
但常盤橋西詰南入

○三、主 造花 中村芳兵衛
○三、六 久米田芳兵衛
○三、七 山田久次郎
○三、八 東區博勢町三ノ二四
○三、九 南區天王寺大道一ノ三三
○三、〇 全長堀通一ノ一七
○三、一 森川大藏寺町六六

葬具足請負業

神佛葬具貨物業

駕武

岩谷音吉
西區江戸堀東通五ノ三三
創業 大小名參勤交代人足請負
元緒以來百五十年餘

諸人足請負業

水野出
藏龜野出
一一ノ一町ノ仲區西

葬儀一式
田村事
田村金藏
西區北堀江下通
六丁目但御行通り

葬儀人足請負業

勝 伊藤勝一
西區御池通六ノ一七

駕人足請負業
高安病院人足用達

三河屋

稻垣松之助
東區淡路町三丁目

葬儀一式、駕人足請負業

茨木常次郎
東區東平野町一ノ一一

林龜吉
西區新町南通五ノ一九九

葬儀一式、駕人足請負業

新田龜治郎
東區瓦町三休橋北入

大仁屋
西田寅吉
但シ福島中一丁目

先祖以來五代

大阪市 葬具駕人足請負業

神佛葬具貨物業
人足請負業
佛

水松

堀松太郎
東區德井町一丁目

但内本町善安筋北入東側

葬儀一式
駕人足業

駕富

駕富 奥野庄三郎
西區朝上通一ノ六

葬儀請負

梅八
小畑清次郎
北區北野網敷天神前

創業 天保元年創立

葬儀、貨物業、人足請負業

常 和久吉
北區北全心町一ノ三〇

三 乘仁
吉川德三郎
南區天王寺六萬休町三三

神佛葬具、貨物業、駕人足請負業

玉房
南區難波波稻町三ノ六

葬儀請負貨物業

本多誠
矢部勝平
南區木津北島町二ノ三八

駕人足請負業

葬儀一式請負
人力帳場

水留事
鷹合富三郎
西區松島町一ノ六

創業 以來四十年餘
西區松島中之町一ノ一八
水留人力帳場

葬儀一式
諸人足請負業

田村事

田村金藏
西區北堀江下通
六丁目但御行通り

駕人足請負業運送業

阿波彌
辻本丑松
電話南二五〇九 東區上難波南之町一四
物貨葬具 鈴木安太郎
北區福屋町三〇

神佛葬具貨物業

駕人足請負業

水卯
月岡鶴松
府下西成郡南傳法町
南一ノ四六

駕人足請負業

安田庄次郎
西區江戸堀下通三ノ三二

駕諸人足請負業

かこ六 成田榮吉
西區北堀江上通二ノ二
〇二堀江廓明樂座前
創業 先祖以來二百五十年繼續

葬儀一式駕人足請負
各病院患者送迎釣臺御用
かもや事 源
西區江戶堀下通三
ノ一〇
かい坂町大目橋東
へ入
山内治儀郎
電話西 四四一八

神佛葬具貨物業
人足請負業
寺院駕人足請負
水寅

山田マス
南區天王寺阿部野筋
二ノ三七四七
創業 以來五代
支店 天王寺勝山通一丁目

駕諸人足請負

熊勘
矢野律三
西區南堀江下通四ノ二〇
創業以來凡七八代繼續

駕人足請負業、葬儀一式請負
水仙
松山龜次郎
西區新町九軒阿波橋筋四ノ八
支店 針坂橋場 人力車
駕諸人足請負業、人力車、荷物運送業
駕治野夕ケ
創業 以來三代目
支店 東區十二軒町 駕治東支店

山本政吉
駕政
西區靱下通り一ノ一四

神佛葬具貨物業
并ニ駕人足請負業

山源事
山脇虎吉
南區高津表門筋松屋町
東ニ入ル南側五八

神佛葬具貨物業、人足請負業
水熊
眞弓米吉
先祖以來三代
支店 東區玉造町元福堂町四一七
東區郡鶴橋村字小橋村
物品貸附葬具業
各寺院用建駕人足請負業
明辨
兒島辨次郎
北區北森町寺町

天滿屋
八木辨之助
創業 江戶堀下通り三ノ一八
大小名之參勤交代人足請
負元緋以來七代

神佛葬具貨物業
兼人足請負業

松岡清三郎
西區阿波座三番町
(立賣橋筋角)

神佛葬具貨物業
駕人足、白米商

柳本幸吉
南區南桃谷町四〇
墓之谷上本町西へ入

葬儀請負業
山七
藤井七太郎
東區谷町九丁目四三
創業以來十三代
罹災ニ付目下假住居

神佛葬具貨物業、人足請負業
水留岸田留吉
創業先祖以來三代 但電車道東牛丁
寺院、御宗物、嫁入山駕類一式製造所
並ニ先新行列道具附屬品一式製造所
忠臣義士時代ヨリ各大名御用達
乘虎湯上卯之助
北區空心中一ノ二三
島居南入

神佛葬具貨物業、人足請負業

杉田嘉三郎
西北區大田野二丁目六六一
電話 西四五一三

神佛葬具貨物業、人足請負業
山田谷 南喜三郎本店
創業以來二百余年 西區本町通二ノ四〇
支店 西區四寶島町朝日橋前 山田谷支店
神佛葬具貨物業、人足請負業
志賀平右衛門
創業以來二百余年 北區富島町六九
支店 北區四野田對込町 駕平支店

寺院駕人足請負業
御靈神社御用達

大久
吾郷富三郎
東區谷町八ノ八二
創業 先祖以來五代目

葬儀請負業、天滿天神社及各寺院御用達
駕友鈴木勇太郎
大小名之參勤交代人 天滿寺町橋東詰北へ入
足請負元緋以來百八十年余

神佛葬具貨物業

九淺
淺野増
北區天神橋筋七丁目

葬儀一式駕人足請負業
駕彌市
源松
木村福太郎
西區京町堀通三丁目

神佛葬具貨物業、人足請負業
長西丸長
創業 以來三十二年
本元平
北區岩崎町七二

葬式駕諸人足請負業
諸機械重量物運搬請負

駕才
宮浦辰次郎
東區粉川町御後筋南入

神佛葬具貨物業

丸杉
長一鐵本杉
南區新揚東揚東揚東揚
南區新揚東揚東揚東揚
電話 南一七三二

東區南久太郎町御堂筋西入北側
南丸長支店
電話東二三四七

葬具貨物業
鈴木伊兵衛
創業以來二百年餘
東區中道四丁目

金魚鯉苗商

池市
池田音吉
南區難波東神田町八六五
電話 (イケ) 又 (イチ)

池市金魚問屋
下關市宮田町池市支店
販賣先 米國桑港市萬屋商店
仕入先 自宅產魚
創業 明治元年

天皇陛下御天覽
明治三十一年十一月十八日於大阪城
小松宮殿下御上覽
明治三十四年五月十二日於日本水族館
各皇族殿下御上覽
有功賞銅牌 第二回內國水產博覽會
功勞賞銅牌 大阪府立水產博覽會
名譽賞牌 第五回內國勸業博覽會
名譽賞牌 於佛米萬國大博覽會

O. EKEDA.
Nanba Higashikandamachi.
Mimamiku, Osaka.

金魚苗卸問屋 並古石商
淡水生魚全部
金魚養成發賣所

堀止金魚店

大鯨卯三郎
南區御藏跡町一〇

天皇陛下御天覽
賜 小松宮殿下御上覽
受領
進步賞銅牌 內國第二回水產博覽會
功勞賞銅牌 大阪府立水產博覽會
貳等賞銀牌 東京上野養魚品評會
參等賞銅牌 東京上野養魚品評會
審查員名譽木盃 米子金鱒會
審查員名譽木盃 奈良縣生輝郡漢水魚品評會
貳等賞銀牌 第五回內國勸業博覽會

U. OSAME.
Okura Atomochi,
Mimamiku, Osaka.

蘭本鱒專門

藏民本辻

寺王天字村寺王天郡成東下府
前切踏番一町二西驛寺王天但

仕入先 自宅產魚

錦魚商
養殖場

近藤瀧藏
南區新瓦町

金魚商

栗谷金魚問屋
今 栗谷種次郎
南區天王寺大道
四ノ一二〇

創業 三十年前
養殖池水二ヶ所二付四十坪
坪池數三千二百坪
販賣先 全國海外
仕入先 自宅產魚
賞牌 大阪南區製產物品評會
銅牌授與
第二回水產博覽會褒狀
奈良縣生駒淡水魚品評會木杯受領
第五回勸業博覽會二等賞

專賣特許 實用計算尺、セルロイド印刷、自働洗滌器發賣

竹內彌一

北區壺屋町二ノ一二〇
電話 (タケ) 又 (チヨ)
振替 一一二六〇
銀行 山口銀行北店

特許 洗滌器二一八六六、セルロイド二一二五七
賞牌 於第四回全國特產品博覽會進步銅賞
賞受領 於第一回日本文具教育品博覽會進步銅賞

印刷業

威力製各種印刷美術製用製
一井菊治郎
創立 元治元年
販賣先 日本全國海外諸國
南區大寶寺三ノ五三

高等印刷團扇引札
振替大阪 七六
西區立賣場北通二丁目
電話 (カン)

石版印刷業
南區南久太郎町三ノ一五
電話 (一八六〇)

仕入先 自家製造
南區大寶寺町中橋東

石版其他各種印刷
諸看板製造

ヤラカス館

中許本店
東區瓦町三ノ二五
電話東 二六八八
銀行 近江銀行

藤井幸三郎
東區安土町三ノ六六
電話東 二四七〇

印刷物請負業
アルモ印刷合資會社
振替大阪 一一五二七
電話南 一五九三三
銀行 三十四銀行南支店
牛乳要品製作專門並 紙板製キルク及金口腐扇、日ノクリ層
弘野榮次郎

電氣版製所

鋼鐵鍍金專門
 徵出銅版 賞章牌現 諸機器現 履物各種 型用各種
 金鍍種各 版製寫機品現



三田豆三郎

東區住吉一丁目
 (安堂寺橋北詰ノ北)

全大淵浪
 南區心齋橋北詰
 電話 振替大阪 一〇〇三五
 振替 第三銀行 大阪支店 一〇三〇五
 振替 日本全國世界一般

コロタイプ印刷全名所給葉書
 美人寫眞發行各種製造
 駿々堂

〇 三、八	〇 三、九	〇 四、〇	〇 四、一	〇 四、二	〇 四、三	〇 四、四	〇 四、五	〇 四、六	〇 四、七
〇 四、八	〇 四、九	〇 五、〇	〇 五、一	〇 五、二	〇 五、三	〇 五、四	〇 五、五	〇 五、六	〇 五、七
〇 五、八	〇 五、九	〇 六、〇	〇 六、一	〇 六、二	〇 六、三	〇 六、四	〇 六、五	〇 六、六	〇 六、七
〇 六、八	〇 六、九	〇 七、〇	〇 七、一	〇 七、二	〇 七、三	〇 七、四	〇 七、五	〇 七、六	〇 七、七

〇 七、八	〇 七、九	〇 八、〇	〇 八、一	〇 八、二	〇 八、三	〇 八、四	〇 八、五	〇 八、六	〇 八、七
〇 八、八	〇 八、九	〇 九、〇	〇 九、一	〇 九、二	〇 九、三	〇 九、四	〇 九、五	〇 九、六	〇 九、七
〇 九、八	〇 九、九	〇 一〇、〇	〇 一〇、一	〇 一〇、二	〇 一〇、三	〇 一〇、四	〇 一〇、五	〇 一〇、六	〇 一〇、七
〇 一〇、八	〇 一〇、九	〇 一〇、〇	〇 一〇、一	〇 一〇、二	〇 一〇、三	〇 一〇、四	〇 一〇、五	〇 一〇、六	〇 一〇、七

大阪市 印刷業 通信業 書籍商并出版業

〇 一、七	〇 一、八	〇 一、九	〇 二、〇	〇 二、一	〇 二、二	〇 二、三	〇 二、四	〇 二、五	〇 二、六
〇 二、七	〇 二、八	〇 二、九	〇 三、〇	〇 三、一	〇 三、二	〇 三、三	〇 三、四	〇 三、五	〇 三、六
〇 三、七	〇 三、八	〇 三、九	〇 四、〇	〇 四、一	〇 四、二	〇 四、三	〇 四、四	〇 四、五	〇 四、六
〇 四、七	〇 四、八	〇 四、九	〇 五、〇	〇 五、一	〇 五、二	〇 五、三	〇 五、四	〇 五、五	〇 五、六

通信業
 株式通信業 海老友次郎
 株式通信部
 電話 長本局 二〇九三
 振替 大阪 三三三九

株式通信業 今村良太郎
 電話 長本局 二四八七
 振替 大阪 八八六八

米株電報書翰通信
 商況電報書翰通信 各取引所通信用途
 大阪中央電信局南門前
 電話 二二六〇
 特 東 二六〇三
 電話 一三五六

書籍商并出版業
 鐵道航路旅行案内 (毎月一日定期發行)
 各店新版小説特約販賣
 駿々堂

全大淵浪
 南區心齋橋北詰
 電話 振替大阪 一〇〇三五
 振替 第三銀行 大阪支店 一〇三〇五

岡本増進堂
南區四ツ橋東南詰
振替 大阪八四四九

一般圖書
出版業

名倉昭文館
南區心齋橋南詰東入
電話 南 一一〇五

振替 大阪二五六〇
振替 東京四〇三五
目錄御入用之御方ハ御申込次
第贈呈ス

書籍出版業
開成館 振替 大阪七九
三木 佐助
心齋橋通北久寶町角
電話 東 八七三三
電話 東 八七三三
電話 東 八七三三

書籍樂器
運動用具

矢島嘉平次
南區心齋橋通北入
振替 東京三三二二 大阪二二二二
銀行 合資會社加島南支店 工商銀行

東區南久寶寺町四ノ一九
電話 長南三三〇一
振替 大阪二一九
銀行 加島銀行
銀行 北濱第一銀行

創業 天明年間
販賣先 全國及清國南洋地方
仕入先 書籍、東京
從業者 店員及職工百二十名
賞牌 樂器及運動具金牌銀牌其
他各賞牌

鳴之内同盟館

貸本業の希望の方には先本館へ御願をあれ
目録は郵送郵券御照會は往復はつき
講談小説卸賣問屋 何でも有ます
大阪市の内八幡筋四丁目
電話 東 三〇五〇 三宅英吉
電話 東 七七一七
支店 大 阪 三〇六番

東區南久寶寺町四ノ一九
電話 長南三三〇一
振替 大阪二一九
銀行 加島銀行
銀行 北濱第一銀行

中川清次郎

東區南久寶寺町四ノ一九
電話 本局二六五五
振替 大阪二一九五
創業 明治三二年 銀行第一銀行
販賣先 全國及清國滿韓地方
仕入先 自宅出版
小説は各種取揃有之候間御申込次第目録
進呈仕候

東區南久寶寺町四ノ一九
電話 長南三三〇一
振替 大阪二一九
銀行 加島銀行
銀行 北濱第一銀行

寫真師

寫真師
獨立軒本館
若林 京林 耕
寫真師出張撮影夜間撮影プロマイト引伸
寫真館 四ノ一六
北區上野町三ノ三三
南區安堂寺橋通三ノ三
全會社新地二ノ三
東區安土町二ノ四
河區九條町外五ノ四
田村宗次郎
南區錦町三ノ三
谷本好藏
山本 孫次郎
佐道修町五ノ九六

縹帶材料商

縹帶材料商
並ニ製綿各種製造販賣
大桑欣精舎
西成郡中津町三一六ノ二
電話 東 四八三四
振替 大阪五一八九
銀行 大東支店
明治三十八年
各博覽會ニ於テ金銀賞牌
ヲ受領ス

藥劑師

藥劑師
井崎有為
北區天神橋筋三ノ八六
回天堂藥局
許免年八十三治明
藥劑師
東區南久寶寺町二ノ二
電話 東 二二〇
森下秀次郎
東區南久寶寺町二ノ二

大坂市 書籍商並ニ出版業
寫真師 縹帶材料商 藥劑師
東區南久寶寺町四ノ一九
電話 長南三三〇一
振替 大阪二一九
銀行 加島銀行
銀行 北濱第一銀行

藥劑師醫藥及工業藥品販賣
高橋藥局
西區立賣場南通六丁目
電話(タカ) 振替大阪 八一九〇
醫師ノ所方箋ニ依リ調劑ノ求ニ應ズ
武輪常造藥局
北區天神橋筋五丁目

●周旋業

僱傭其他雇人紹介所
中村屋
岩本ト
東區内本町橋一三

各商店員諸店下男
乳母女中口入業

忍びすや
畑中久次郎
南區天神橋南詰
石町松屋町西入
電話東 二二九二

男女口入業
口入業
大坂屋
北區天神橋筋三丁目
南區南船場南入東側
かみと橋南詰南入東側
海上火災井上治郎
○ 英志 保險照監西區江戶町上通三丁目

業紹介人雇屋湯

いぬい
藏鹿乾
六六一ノ一リ通北町新區西

業宿下人働屋湯
旋周借貸買賣屋湯

事屋部條九
吉留田竹
六五五ノ三リ通北條九區西
入=東辻南場市道中元シ但

業紹介人雇屋湯

家部田前
松岩田前
四一町屋壺區北

男女乳母口入所
加能屋
上田與三松
北區天神橋一丁目
但與門小路東入
理髮職人紹介營業
入口油屋
前田庄七
西區京町堀通四丁目
但千代橋北詰西二入

男女雇人口入所土地
家屋老舖アロカ長
○ 長門川常一
北區北森町南入東側

男女口入所
住吉屋
松本藤平
北區中ノ島六ノ一〇五
迅速町嚆ヲ旨トス

上下女中、小間使、店員、丁稚、請合社職工、
乳母、事務員、海員其他口入業
高松屋小坂ヤス
北區老松町三丁目
東三五五六
從業者 三人

神坂=並業紹介人雇屋湯
綿取合組紹介人雇屋湯
家部楠友
楠友田上
九三町番一津高區南

業紹介人雇屋湯

事徳川
三徳井福
五十四町谷桃北區東
辻ノ東ツ一留停車電目丁六町谷但
側南ル入=東辻ツニル入=南

方入人職類麵

榮んごう
吉熊井赤
〇三二町屋炭南區南

銀行 近江銀行
所入口母乳女男
事屋満天
郎三幸本岸
九五ノ三筋橋神天區北
側西入南ヲ詰南橋婦夫但

乳母女中口入業
福富直藏
南區北炭屋町四ノ橋東南詰
電話 南二九五四

湯屋雇人紹介業 豊秀部家
〇 三、五
南區大寶寺町東ノ町三三
電話 南三二五七

創業 明治十二年
現當主引續經營
洲崎權七郎
東區横堀一ノ三七
電話 木局一五二四
振替大阪八九四九

白井屋
乳母、女中、店員、丁稚
職業紹介

男女乳母口入所
三木勝平
北區下福島三ノ七〇
但西野田十六橋東詰南入

男女乳母紹介業
絹井松之助
北區橋之上町六九

男女口入所
吉野屋
坂谷五郎松
北區老松町一丁目浪花橋筋東入

大阪市 周旋業 旅人宿業

理髮業者紹介營業
菱谷角太郎
但上大和橋東詰東へ入る南側
山口屋事
門田辰之助
北區地下町天神橋筋長門南西入

旅人宿業
加賀伊旅館
富田
高橋北詰三丁目
旅館
熊田庄七
津村水願寺別院、排頭難波本願寺別院

旅館
熊田庄七
R, Kunimoto,
Toshoji-Dori 2-chome
Nishi-ku Osaka.
Tel (Nishi) No.531.

旅館
岩見市太郎
岩見市三丁目
岩見市三丁目
岩見市三丁目

大阪市 旅人宿業

旅人宿業
東區南久左衛門町一丁目
東區南久左衛門町一丁目
東區南久左衛門町一丁目

旅人宿業
北區堂島通九丁目
北區堂島通九丁目
北區堂島通九丁目

旅人宿業
南區久左衛門町
南區久左衛門町
南區久左衛門町

旅人宿業
東區南久左衛門町
東區南久左衛門町
東區南久左衛門町

大阪市 旅人宿業

Table listing various hotels (旅人宿業) in Osaka with columns for name, address, and telephone numbers. Includes entries like 前川源兵衛, 南區久左衛門町, etc.

各種營業

Table listing various businesses (各種營業) with columns for name, address, and telephone numbers. Includes entries like 井上吉藏, 西區阿波堀通, etc.

錦莞 綫段通 覽天. Advertisement for a textile business with multiple circular logos and text detailing their products and services.

草煙スイート 濱天祐堂商店. Text advertisement for a shop selling cigarettes and other goods.

澤井量治. Advertisement for a company providing services like boat sales and real estate, with contact information.

餘興專門

帝國放蕩學校長

梅

壽

西區京町堀上通二丁目紀の國橋東入

電話架設中

放蕩博士

小梅

壽

東區南久寶寺町井池北入東側電話南一七二六

鼻緒商

- 鼻緒 伊藤 東區北久寶寺町四ノ吉 池田 東區北久寶寺町四ノ吉 全上難波北之町五五 八式 東區安堂寺橋通四丁目 向兼 南區安堂寺橋通四丁目 〇九八、八 西區久太郎四ノ五〇 〇八八、六 東區久太郎四ノ五〇 〇八八、六 南區末吉橋通四丁目 〇八八、六 全上難波元町一丁目 〇八八、六 東區北久寶寺町四ノ一八 〇八八、六 西區立賣堀南通一ノ五二

倉庫業

- 倉庫 西濱倉庫株式會社 〇三七、九 南區木津北島町一丁目 大阪倉庫株式會社 〇七五、五〇 北區中ノ島三ノ六 〇三〇、二五 西區幸橋三條通三ノ三 〇六九、五 日備野利吉 南區末吉町一ノ三六

精肉商

精肉 卸小賣 關口伊太郎 關口精肉店 電話南 一三六二 銀行 百三十銀行堀江支店 假營業所 南區日本橋三ノ六五 創業 明治十五年 南海鐵道食堂御用達

海陸運送業

- 泉作同濟店 西區立賣堀北通一丁目 電話南 三五八六 堀田回漕店 堀田藤五郎 道頓堀新戎橋北詰 創業 明治三十一年 阪神間曳船

富島組

北區富島町六〇 理事 井上虎治

電話西長 三〇四三 三〇四四 三〇四二 一五二二

大阪商船株式會社附屬運送業 陸軍運輸部御用達 稅關貨物取扱人 稅關申告諸用紙賣捌人 海陸貨物運送業 船內荷役請業 阪神及近海船業

運送業 各國行汽車積貨物取扱所 奧村運送店 東區內本町一丁目善安筋 電話東 三三三五

奧村運送支店 南區港町驛前 電話南 三三三五 創業 明治三十二年

和合社 田中仁兵衛 北區川口波止場 電話西 三三七一 支店 南區鹽町四丁目 電話南 一七九七

船舶代理運送業 岡本梅次郎 川口本田大橋通妙見前 電話西 一四六二

商船韓國組

北區富島町三〇九 電話西 一〇三二 代表社員 植木義三郎 社員 黒田一久 山本孫治郎 出張所 大阪稅關構內 電話西 二二一九 東荷受所 東區橫堀六丁目 電話南 二二四三 西荷受所 西區西長堀南通五丁目 電話西 二〇四二 築港出張所 築港稅關前

高瀬 西區西長堀南通五丁目 電話西 二〇四二 瀨北 北區長堀南通五丁目 電話西 二〇四二 次通 西區西長堀南通五丁目 電話西 二〇四二 郎一 西區西長堀南通五丁目 電話西 二〇四二 遞業與信部加盟店

海運業

朽木汽船部元坂店 合名會社中村汽船元坂店 紀伊汽船株式會社代理店 北區富島町一八六 營業主 中村猪三郎 電話 三三三三 電話長西 二二四

從業者 十二人 海陸運送業 吉田 東區淡路町二丁目 電話東 一〇二七 中島 東區島町一丁目 電話東 一三〇二

洋鐵諸鐵材運送業
葬儀人足請負業

東 駕 清

松岡清二郎
西區阿波座三番丁一三八

創業以來二百五十年
西區立賣堀北通五丁目
八ッ倉庫内

松岡組出張所

各種機械運送業
駕所人足請負業

駕 清 事

松岡清次郎
西區立賣堀北通六丁目

電話西 四四〇二

創業 先祖以來四代

西區松島一丁目
松岡組出張所

運送業

中井芳藏
西區土佐堀通一ノ一五

海陸運送業

山本喜四郎
西區新町通一丁目

電話西 二八五二

神戶市海岸通四丁目
國産仲組濱
山本出張所

阪神間曳船專業

業 送 運

山崎與志爾

西區阿波座三番丁
電話西 一七七一
備考外輸出入貨物取扱

同濟業

山野富次郎
西區西長堀通一丁目
四ッ橋南詰四入

創業 明治廿四年
和坂神曳船業

代理店運送業
買賣貸借仲介
運送取扱業

山本組
川口富島町

電話 (ヤ)又(ヤマ)

電話 西區二三三四
西三六六七

內外輸出入荷客叮嚀迅速取扱申
候

運送業
藤川平四郎
南區九之助橋東詰南入

運送業
山陽商會
京町橋東詰北入

運送業
小松萬吉
南區西長堀通谷西町一四

創業 明治廿四年
電話 (ニマツ)

回濟業
琴谷章二
北區川口波止場

海陸運送業
尼太回漕店

加福兵藏
東區北渡邊町九

電話 (アマタ)

電話東 三六八八
銀行 第三銀行

創業 明治八年
日本遞業與信部加盟店
同盟汽船荷客仲次業

海陸運送業
有山運送店
本音吉

創業 明治十九年
銀行 住友銀行船場支店

運送業
足立運送店
東區橫堀四丁目信濃橋東詰南

業 送 運

三幸運送店

岡橋晴治
北區梅田前
電話東 二五五二

海陸運送業
共榮運送店
東長七

岸本彦太郎
東區南木町一ノ二九

森川莊太郎
南區大實寺町四町七

創業 明治二十九年
三阪運送部

中治回漕店
東區橫堀四丁目信濃橋東詰

電話東 四八三三

同濟業
合資
北區高島町川口波止場
設立及存續 明治三十七年十二月
資本金 三千五百圓代表社員吉田六兵衛

新居清八
南區末吉橋四詰
電話東 三〇三五

創業 明治十五年
電話東 八五二一

同濟業
運送業
大阪船運聯合會
北區梅田三丁目

運送業
日本郵船株式會社
大阪船場

運送業
北區高島町三丁目

運送業
北區高島町三丁目

運送業
北區高島町三丁目

運送業
北區高島町三丁目

運送業
北區高島町三丁目

運送業
北區高島町三丁目

運送業
北區高島町三丁目

運送業
北區高島町三丁目

運送業
北區高島町三丁目

運送業
北區高島町三丁目

川島	北區高麗橋	○	三、〇〇	北區高麗橋	○	三、〇〇	北區高麗橋	○	三、〇〇
小川	北區高麗橋	○	三、〇〇	北區高麗橋	○	三、〇〇	北區高麗橋	○	三、〇〇
...

西區立寄	北區立寄	北區立寄	北區立寄	北區立寄	北區立寄	北區立寄	北區立寄	北區立寄	北區立寄
...

油取引所仲買人

諸油卸賣商
白絞油製造所
大阪油取引所
仲買人
日野屋
森本眞治郎

電話 長西二七二
電話 三五五三
電話 三五五三

菜種油、棉實油、石油

定期、延、直
引

株式會社 大阪油取引所
東區豊後町一〇三
電話 東 八七五

創業 明治二十六年十二月
資本金 拾萬圓
配當率 年六分
積立金 壹萬四千圓

理事 池田半兵衛
理事 勝浦庄次郎
同 木村猶三郎
同 吉原定次郎
同 服部新助
同 吉原定次郎

大阪油取引所仲買人
仲買人 磯松
電話 東一〇三
電話 東一六三

西村勘七

東區豊後町一〇三
電話 東 八七五

川崎清平

東區豊後町油取引所
電話 東 八七五

麵類商

南區道頓堀	石堂	○	五、七〇	石堂	○	五、七〇	石堂	○	五、七〇
...	

川島	北區高麗橋	○	三、〇〇	北區高麗橋	○	三、〇〇	北區高麗橋	○	三、〇〇
小川	北區高麗橋	○	三、〇〇	北區高麗橋	○	三、〇〇	北區高麗橋	○	三、〇〇
...	

北區立寄	北區立寄	北區立寄	北區立寄	北區立寄	北區立寄	北區立寄	北區立寄	北區立寄	北區立寄
...

南區道頓堀	石堂	○	五、七〇	石堂	○	五、七〇	石堂	○	五、七〇
...	

北區立寄	北區立寄	北區立寄	北區立寄	北區立寄	北區立寄	北區立寄	北區立寄	北區立寄	北區立寄
...

表具商

Table listing watch and clock businesses with columns for business name, address, and phone number.

眞田紐商

Table listing businesses selling ribbons and ties with columns for business name, address, and phone number.

簪商

Table listing businesses selling hairpins and ornaments with columns for business name, address, and phone number.

物品販賣業

Table listing various retail and wholesale businesses with columns for business name, address, and phone number.

薰香商

Table listing businesses selling incense and perfumes with columns for business name, address, and phone number.

植木商

Table listing businesses selling plants and trees with columns for business name, address, and phone number.

欄間商

Table listing businesses selling lattice work and screens with columns for business name, address, and phone number.

磨砂商

Table listing businesses selling sand and related materials with columns for business name, address, and phone number.

篩商

Table listing businesses selling sieves and filters with columns for business name, address, and phone number.

棕櫚商

Table listing businesses selling palm products with columns for business name, address, and phone number.

帆製造業

Table listing businesses manufacturing sails with columns for business name, address, and phone number.

問屋業

Table listing various commission and wholesale businesses with columns for business name, address, and phone number.

大阪市

物品販賣業 薰香商 植木商 欄間商 磨砂商 篩商 棕櫚商

二五九

Table with multiple columns listing various goods and prices. Includes sections for 'テグス商' (Textile Merchants), '席貨' (Mats), and '芝居茶屋' (Theater Tea Houses). Lists include names like '大東', '西阿波', '北區', and various locations with associated prices.

Table with multiple columns listing various goods and prices. Includes sections for '芝居茶屋' (Theater Tea Houses), '洗濯業' (Laundry Industry), and '各種仲立業' (Various Brokerage). Lists include names like '北區', '南區', '東區', and various locations with associated prices.

大阪市

各種請負業

物品貸付業

各種請負業

藤並藤細工品商

各種請負業

樽商

藤並藤細工品商

○ 七、八	仲立業 西區立賣場南通六ノ目
○ 七、五	兼ビル 東區伏見町四ノ一
○ 七、二	合資會社 加藤商店 東區高來橋五丁目
○ 六、九	西區江ノ島西ノ町四ノ八
○ 六、六	南區安堂寺橋通一丁目
○ 六、三	西區新町南通四ノ六三
○ 六、〇	東區南久寶寺町二ノ二
○ 五、七	善後 東區今橋三ノ三七
○ 五、四	南區新町南通四ノ一五
○ 五、一	武本 南區南船場一ノ一
○ 四、八	津田 南區南船場一ノ一
○ 四、五	西區本田二番町二ノ一
○ 四、二	津田 南區南船場一ノ一
○ 三、九	東區高來橋三ノ三
○ 三、六	東區高來橋三ノ三
○ 三、三	西區西長堀北通三ノ一
○ 三、〇	栗田 西區島町三ノ二
○ 二、七	山崎 南區新町南通三ノ二
○ 二、四	山崎 南區新町南通三ノ二
○ 二、一	山崎 南區新町南通三ノ二
○ 一、八	山崎 南區新町南通三ノ二
○ 一、五	山崎 南區新町南通三ノ二
○ 一、二	山崎 南區新町南通三ノ二
○ 〇、九	山崎 南區新町南通三ノ二
○ 〇、六	山崎 南區新町南通三ノ二
○ 〇、三	山崎 南區新町南通三ノ二
○ 〇、〇	山崎 南區新町南通三ノ二

物品貸付業

○ 三、八	南區安堂寺橋通二ノ四一
○ 三、五	南區安堂寺橋通二ノ九
○ 三、二	古谷 南區谷本三ノ一
○ 二、九	竹田 東區三番町一ノ六
○ 二、六	西區本田町二番町一ノ八
○ 二、三	南區久左衛門町一ノ一
○ 二、〇	合資會社 三重橋通一丁目
○ 一、七	宮城 東區南船場一ノ一
○ 一、四	森川 南區南船場一ノ一
○ 一、一	西區北堀江通四ノ三七
○ 〇、八	西區北堀江通四ノ三七
○ 〇、五	西區北堀江通四ノ三七
○ 〇、二	西區北堀江通四ノ三七
○ 〇、〇	西區北堀江通四ノ三七

各種請負業

○ 五、五	築船 北區安堂寺橋通二ノ九
○ 五、二	印刷 南區谷本三ノ一
○ 四、九	藥具 北區高島町六ノ九
○ 四、六	白木 南區谷本三ノ一
○ 四、三	南區谷本三ノ一
○ 四、〇	南區谷本三ノ一
○ 三、七	南區谷本三ノ一
○ 三、四	南區谷本三ノ一
○ 三、一	南區谷本三ノ一
○ 二、八	南區谷本三ノ一
○ 二、五	南區谷本三ノ一
○ 二、二	南區谷本三ノ一
○ 一、九	南區谷本三ノ一
○ 一、六	南區谷本三ノ一
○ 一、三	南區谷本三ノ一
○ 一、〇	南區谷本三ノ一
○ 〇、七	南區谷本三ノ一
○ 〇、四	南區谷本三ノ一
○ 〇、一	南區谷本三ノ一
○ 〇、〇	南區谷本三ノ一

樽商

○ 五、八	樽 西區西長堀南通三ノ九
○ 五、五	西區西長堀南通三ノ九
○ 五、二	西區西長堀南通三ノ九
○ 四、九	西區西長堀南通三ノ九
○ 四、六	西區西長堀南通三ノ九
○ 四、三	西區西長堀南通三ノ九
○ 四、〇	西區西長堀南通三ノ九
○ 三、七	西區西長堀南通三ノ九
○ 三、四	西區西長堀南通三ノ九
○ 三、一	西區西長堀南通三ノ九
○ 二、八	西區西長堀南通三ノ九
○ 二、五	西區西長堀南通三ノ九
○ 二、二	西區西長堀南通三ノ九
○ 一、九	西區西長堀南通三ノ九
○ 一、六	西區西長堀南通三ノ九
○ 一、三	西區西長堀南通三ノ九
○ 一、〇	西區西長堀南通三ノ九
○ 〇、七	西區西長堀南通三ノ九
○ 〇、四	西區西長堀南通三ノ九
○ 〇、一	西區西長堀南通三ノ九
○ 〇、〇	西區西長堀南通三ノ九

ドングロス商

○ 三、七	藤細工 竹内新太郎 東區平野町一ノ二六
○ 三、四	東區平野町一ノ二六
○ 三、一	南區日本橋筋一ノ二
○ 二、八	柳田 全安堂寺橋通三丁目
○ 二、五	全安堂寺橋通三丁目
○ 二、二	全安堂寺橋通三丁目
○ 一、九	全安堂寺橋通三丁目
○ 一、六	全安堂寺橋通三丁目
○ 一、三	全安堂寺橋通三丁目
○ 一、〇	全安堂寺橋通三丁目
○ 〇、七	全安堂寺橋通三丁目
○ 〇、四	全安堂寺橋通三丁目
○ 〇、一	全安堂寺橋通三丁目
○ 〇、〇	全安堂寺橋通三丁目

白米

○ 三、八	井上 東區橫堀四ノ五
○ 三、五	井上 東區橫堀四ノ五
○ 三、二	井上 東區橫堀四ノ五
○ 二、九	井上 東區橫堀四ノ五
○ 二、六	井上 東區橫堀四ノ五
○ 二、三	井上 東區橫堀四ノ五
○ 二、〇	井上 東區橫堀四ノ五
○ 一、七	井上 東區橫堀四ノ五
○ 一、四	井上 東區橫堀四ノ五
○ 一、一	井上 東區橫堀四ノ五
○ 〇、八	井上 東區橫堀四ノ五
○ 〇、五	井上 東區橫堀四ノ五
○ 〇、二	井上 東區橫堀四ノ五
○ 〇、〇	井上 東區橫堀四ノ五

各種請負業

○ 四、八	委託販賣 北區下福島二ノ六三
○ 四、五	委託販賣 北區下福島二ノ六三
○ 四、二	委託販賣 北區下福島二ノ六三
○ 三、九	委託販賣 北區下福島二ノ六三
○ 三、六	委託販賣 北區下福島二ノ六三
○ 三、三	委託販賣 北區下福島二ノ六三
○ 三、〇	委託販賣 北區下福島二ノ六三
○ 二、七	委託販賣 北區下福島二ノ六三
○ 二、四	委託販賣 北區下福島二ノ六三
○ 二、一	委託販賣 北區下福島二ノ六三
○ 一、八	委託販賣 北區下福島二ノ六三
○ 一、五	委託販賣 北區下福島二ノ六三
○ 一、二	委託販賣 北區下福島二ノ六三
○ 〇、九	委託販賣 北區下福島二ノ六三
○ 〇、六	委託販賣 北區下福島二ノ六三
○ 〇、三	委託販賣 北區下福島二ノ六三
○ 〇、〇	委託販賣 北區下福島二ノ六三

藤並藤細工品商

○ 三、七	藤並 南區日本橋筋一ノ二
○ 三、四	藤並 南區日本橋筋一ノ二
○ 三、一	藤並 南區日本橋筋一ノ二
○ 二、八	藤並 南區日本橋筋一ノ二
○ 二、五	藤並 南區日本橋筋一ノ二
○ 二、二	藤並 南區日本橋筋一ノ二
○ 一、九	藤並 南區日本橋筋一ノ二
○ 一、六	藤並 南區日本橋筋一ノ二
○ 一、三	藤並 南區日本橋筋一ノ二
○ 一、〇	藤並 南區日本橋筋一ノ二
○ 〇、七	藤並 南區日本橋筋一ノ二
○ 〇、四	藤並 南區日本橋筋一ノ二
○ 〇、一	藤並 南區日本橋筋一ノ二
○ 〇、〇	藤並 南區日本橋筋一ノ二

白米商

白米商

○ 三、八	泉 西區京町堀通五ノ九
○ 三、五	泉 西區京町堀通五ノ九
○ 三、二	泉 西區京町堀通五ノ九
○ 二、九	泉 西區京町堀通五ノ九
○ 二、六	泉 西區京町堀通五ノ九
○ 二、三	泉 西區京町堀通五ノ九
○ 二、〇	泉 西區京町堀通五ノ九
○ 一、七	泉 西區京町堀通五ノ九
○ 一、四	泉 西區京町堀通五ノ九
○ 一、一	泉 西區京町堀通五ノ九
○ 〇、八	泉 西區京町堀通五ノ九
○ 〇、五	泉 西區京町堀通五ノ九
○ 〇、二	泉 西區京町堀通五ノ九
○ 〇、〇	泉 西區京町堀通五ノ九

各種請負業

○ 三、八	林 西區梅田町一ノ一
○ 三、五	林 西區梅田町一ノ一
○ 三、二	林 西區梅田町一ノ一
○ 二、九	林 西區梅田町一ノ一
○ 二、六	林 西區梅田町一ノ一
○ 二、三	林 西區梅田町一ノ一
○ 二、〇	林 西區梅田町一ノ一
○ 一、七	林 西區梅田町一ノ一
○ 一、四	林 西區梅田町一ノ一
○ 一、一	林 西區梅田町一ノ一
○ 〇、八	林 西區梅田町一ノ一
○ 〇、五	林 西區梅田町一ノ一
○ 〇、二	林 西區梅田町一ノ一
○ 〇、〇	林 西區梅田町一ノ一

藤並藤細工品商

○ 三、七	藤並 南區天王寺橋通三ノ二
○ 三、四	藤並 南區天王寺橋通三ノ二
○ 三、一	藤並 南區天王寺橋通三ノ二
○ 二、八	藤並 南區天王寺橋通三ノ二
○ 二、五	藤並 南區天王寺橋通三ノ二
○ 二、二	藤並 南區天王寺橋通三ノ二
○ 一、九	藤並 南區天王寺橋通三ノ二
○ 一、六	藤並 南區天王寺橋通三ノ二
○ 一、三	藤並 南區天王寺橋通三ノ二
○ 一、〇	藤並 南區天王寺橋通三ノ二
○ 〇、七	藤並 南區天王寺橋通三ノ二
○ 〇、四	藤並 南區天王寺橋通三ノ二
○ 〇、一	藤並 南區天王寺橋通三ノ二
○ 〇、〇	藤並 南區天王寺橋通三ノ二

大阪市 藤並藤細工品商 ドングロス商 樽商 白米商

大阪市 白米商

Table of rice prices in Osaka, listing various types of rice (e.g., 白米, 精米製造) and their prices per unit. Includes sub-sections for '白米商' and '兼肥料'.

大阪市 白米商

Table of rice prices in Osaka, listing various types of rice (e.g., 白米, 兼肥料) and their prices per unit. Includes sub-sections for '白米商' and '兼肥料'.

大阪市 白米商

Table of rice prices and merchant names in Osaka, organized by district (North, West, South, East) and specific locations. Includes columns for price and merchant name.

大阪市 白米商 株式取引所仲買人

Table of rice prices and merchant names in Osaka, organized by district (North, West, South, East) and specific locations. Includes columns for price and merchant name.

株式取引所 仲買人

Table listing specific rice merchant names and their locations, such as '小島', '小松', '小島伊三郎'.

大阪株式取引所 仲買人

石橋繁三郎

東區北濱一ノ三四 電話局本局 一六六 銀行 北濱銀行、鴻池銀行

大阪株式取引所仲買人定期現物問屋 速水 次郎 東區北濱一ノ九

大阪株式取引所仲買人 八田兵次郎 東區北濱一ノ四五

大阪株式取引所 仲買人 公債株式賣買 旗印繙帯材料

今永商店

營業所 東區今橋二ノ一六 住宅 東區道修町三ノ七

電話長 一〇九二 本局長 一〇九三 工場用 三〇四五 三〇七三

銀行 北濱三十四、百三十九 從業者 六十名

大阪株式取引所仲買人公債株式賣買 橋本半次郎 橋本 次郎

大阪株式取引所 仲買人

大伊藤大助

東區北濱二ノ七九 電話長本局 七一九 二一九二 二一九九

大阪株式取引所 仲買人

飯田商店

東區北濱二ノ六五 電話長本局 三二八〇 三二八二 三二八八

大阪株式取引所仲買人 諸公債株券定期現物問屋

今川卯三郎

東區北濱二ノ一八 電話本局長 四四四 四四四 五五五 二一〇

大阪株式取引所仲買人 公債株式賣買現物定期問屋

岩本榮之助

東區北濱二ノ七二 電話長本局 一〇四三 一〇四四

大阪株式取引所仲買人 西村義之 東區今橋二ノ一五 電話長本局 二一八七 二一八八 二一八九

大阪株式取引所仲買人 有價證券賣買業

正馬場能職

東區北濱一ノ八九 電話本局長 三三二七 三三二八

株式會社大阪株式 取引所仲買人 定期現物問屋

林田嘉藏

東區北濱二ノ七七 電話長本局 一〇三一 一〇三二 一〇三三 一〇三四 一〇三五 一〇三六 一〇三七 一〇三八 一〇三九

大阪株式取引所仲買人

中山慶次郎

東區北濱二丁目七番地 (七ハ)ハ又(ハ) 電話長本局 〇〇〇〇 〇〇〇〇 〇〇〇〇 〇一三三四

大阪株式取引所仲買人 大崎三四郎商店 東區今橋二ノ九 電話本局長 一〇七九

大阪株式取引所仲買人公債株式賣買 加藤商店 東區北濱一ノ一 電話長本局 二二三二

株式取引所仲買人

川堀忠三郎

東區北濱二丁目八番地 電話長本局 八〇二二 五六六六 五五三三 五五三三

大阪株式取引所仲買人

沼田伊三郎

東區高麗橋一丁目七番地 (ヌ)ハ或(タマス) 電話長本局 一八一一 三八八一 七四八

定期現物買賣 大坂株式取引所仲買人 大坂東區北濱二丁目二番地 (ト) 電話長本局 (四七四) (二四二二)

大阪株式取引所仲買人 公債株式賣買

豊田喜三

東區北濱二ノ一六 電話長本局 一七六六 一七六八 一七六九

株式會社大阪株式取引所仲買人 加藤太治郎商店 東區北濱二ノ一七 電話本局長 三三三三

定期米賣買

大阪堂島米穀取引所仲買人

富永龜次郎

北區堂島濱通一丁目

東長三〇九一

電話店用

三三五六

三三三七

本宅四六七三

銀行 北濱銀行

大阪堂島米穀取引所仲買人

大森商店

大森 虎雄

北區堂島濱通一丁目

電話 (才)

長東三〇二一

三六九三

大阪堂島米穀取引所仲買人



岡米吉商店
北區堂島濱通一丁目
電話東長 二二六〇、二二六七、二二九〇、二二九七、二二九八、二二九五

大阪堂島米穀取引所仲買人

龜井商店

今龜井鐵次郎

北區堂島濱通一丁目

電話 (カ)又(カメイ)

電話東長 一四八五

五〇九一

大阪堂島米穀取引所仲買人



河合常三郎
北區堂島濱通一丁目
電話 (カ) 電話長東三八七、四〇二、振替 九九〇一

大阪堂島米穀取引所仲買人

カネサ商店

米田辰造

北區堂島中一丁目

電話 (ヨ)又(ヨネ)

電話本長 三三五

二六五一

大阪堂島米穀取引所仲買人



吉田定助
北區堂島濱通一丁目
電話東長 三三〇六

大阪堂島米穀取引所仲買人



高橋松三郎商店
北區堂島濱通一丁目
電話東長 一七〇一、三三〇六

大阪堂島米穀取引所仲買人

田中辰藏商店

北區堂島濱通一丁目

電話 (九)

電話東長 二〇四七

二二七三

大阪堂島米穀取引所仲買人



高田勘次郎商店
大阪堂島濱一丁目
電話東長 三三三二、三三三一、三三三〇、三三二九、三三二八、三三二七

大阪堂島米穀取引所仲買人



永井兵助
北區堂島濱通一丁目
電話 特東四七九

大阪堂島米穀取引所仲買人

永井兵助

北區堂島濱通一丁目

電話 特東四七九

大阪堂島米穀取引所仲買人



野田健太郎
北區堂島濱通一丁目
電話 (カ)又(カ)

大阪堂島米穀取引所仲買人



山本治左衛門
北區堂島濱通一丁目
電話東長 二五五〇、二五五〇、二五五〇、二五五〇、二五五〇、二五五〇

大阪堂島米穀取引所仲買人



前田儀平
北區堂島濱通一丁目
電話東長 二七三九、二七三九、二七三九、二七三九、二七三九、二七三九

大阪堂島米穀取引所仲買人



福井源次郎
北區堂島濱通一丁目
電話東長 四九二七

大阪堂島米穀取引所仲買人

三藤本三重郎

北區堂島濱通一丁目

電話 (東)二七五二

六九五

大阪堂島米穀取引所仲買人



寺尾與三郎
北區堂島濱通一丁目
電話東長三三三〇、三三三一、三三三二、三三三三、三三三四、三三三五、三三三六、三三三七、三三三八、三三三九、三三四〇

大阪堂島米穀取引所仲買人



大阪堂島米穀取引所仲買人
網 豐 商店
北區堂島濱通一丁目
電話東長 二二二一、二二二二、二二二三、二二二四、二二二五、二二二六、二二二七、二二二八、二二二九、二三〇一、二三〇二、二三〇三、二三〇四、二三〇五、二三〇六、二三〇七、二三〇八、二三〇九、二三一〇、二三一一、二三一二、二三一三、二三一四、二三一五、二三一六、二三一七、二三一八、二三一九、二三二〇、二三二一、二三二二、二三二三、二三二四、二三二五、二三二六、二三二七、二三二八、二三二九、二三三〇、二三三一、二三三二、二三三三、二三三四、二三三五、二三三六、二三三七、二三三八、二三三九、二三四〇

大阪堂島米穀取引所仲買人

大三村和吉商店

北區堂島濱通一丁目

電話東長 二二〇〇、二二〇一、二二〇二、二二〇三、二二〇四、二二〇五、二二〇六、二二〇七、二二〇八、二二〇九、二二一〇、二二一一、二二一二、二二一三、二二一四、二二一五、二二一六、二二一七、二二一八、二二一九、二二二〇、二二二一、二二二二、二二二三、二二二四、二二二五、二二二六、二二二七、二二二八、二二二九、二三〇一、二三〇二、二三〇三、二三〇四、二三〇五、二三〇六、二三〇七、二三〇八、二三〇九、二三一〇、二三一一、二三一二、二三一三、二三一四、二三一五、二三一六、二三一七、二三一八、二三一九、二三二〇、二三二一、二三二二、二三二三、二三二四、二三二五、二三二六、二三二七、二三二八、二三二九、二三三〇、二三三一、二三三二、二三三三、二三三四、二三三五、二三三六、二三三七、二三三八、二三三九、二三四〇

大阪堂島米穀取引所仲買人

宮谷惣右衛門
宮谷仲買店 宮惣

大阪堂島米穀取引所仲買人

水極商店
銀行 北濱、鴻池、堂島銀行

大阪堂島米穀取引所仲買人

水極岩太郎

北區堂島濱一丁目

電話 (モ)又(モ)

電話東長 二二八八

二〇二八

大阪堂島米穀取引所仲買人

森島喜久松

北區堂島濱通一丁目

電話 (モ)又(モ)

電話東長 二二二一

大阪堂島米穀取引所仲買人

森島商店

大阪堂島米穀取引所仲買人

大阪堂島米穀取引所仲買人

大阪堂島米穀取引所仲買人

大阪堂島米穀取引所仲買人

大阪堂島米穀取引所仲買人

大阪堂島米穀取引所仲買人

銀行業

Table listing various banks and their branches, including 大阪貯蓄銀行, 近江銀行, 加島銀行, and 山口銀行. Includes details like capital and branch locations.

材木商

Table listing lumber and wood-related businesses, including 葛城治三郎, 中熊大阪支店, and 石井定七. Includes branch names and locations.

Main table listing various lumber and wood-related businesses, including 井辰三郎, 伊藤三郎, and others. Includes branch names and locations.

大阪市 材木商

Table of lumber prices in Osaka, listing various types of wood (e.g., 杉, 松, 桐) and their prices per unit. Includes sub-sections like 材木, 下駄木, 炭南, 挽板商, and 桐木製.

大阪市 材木商

Table of lumber prices in Osaka, listing various types of wood and their prices per unit. Includes sub-sections like 材木, 仲立業, 古材木, 板商, 製材, 板材仲立業, and 製材.

大坂市 材木商 時計商

Table listing various wood and watch merchants with their names, addresses, and phone numbers. Includes entries like 佐藤 西區南堀江通二丁目六番, 西區南堀江通二丁目八番, etc.

Table listing watch merchants (時計商) with their names, addresses, and phone numbers. Includes entries like 西區南堀江通二丁目四番, 西區南堀江通二丁目六番, etc.

Advertisement for 松村正價堂 (Matsumura Seieido) featuring a diamond logo and text: 時計雜貨, 洋傘帽子, ノリヤス一式, 松村正價堂, 奈良縣田原本町, 電話特長 一四, 振替大阪 一三一九, 銀行 住友銀行船場支店.

時計商

服部時計店

大阪出張所 服部金太郎 東區淡路町四ノ九〇 電話(ハ)又ハ(ハ)ト(ト)

本店 東京市京橋區銀座四ノ八 電話本局 長七〇九 銀行 浪速銀行

Table listing watch merchants (時計商) with their names, addresses, and phone numbers. Includes entries like 西區南堀江通二丁目八番, 西區南堀江通二丁目六番, etc.

Table listing gold and silver merchants (貴金屬品商) with their names, addresses, and phone numbers. Includes entries like 西區南堀江通二丁目八番, 西區南堀江通二丁目六番, etc.

Advertisement for 羽田忠兵衛 (Hata Tadahiro) featuring a circular logo and text: 貴金屬美術品製作, 純金指環類一式, 白金指環各種, 金銀時計一式, 茶器酒器室内裝飾, 品古金銀貨金銀, 地金賣買商, 羽田兩換店細工部, 店主 羽田忠兵衛, 電話(ハ)又ハ(ハ)ト(ト), 電話南 一〇一六六, 振替 大阪六八八六, 銀行 第三銀行大阪支店, 鴻池銀行上町支店, 販賣先 全國海外, 仕入先 自家, 創業 元祿以來兩換商, 登錄商標 二九三三六, 賞牌 數十個.

大坂市 時計商 貴金屬品商

貴金屬 賞牌

メタル帽章、金銀盃
會員用徽章、刀、洋劍及附屬品
陸海軍警察監獄
御用達
金晴堂

今井晴吉

東區內本町二ノ六〇
電話東 四七七八

明治五年 分工場拾餘ヶ所

内外博覽會ニ於テ金銀賞
牌受領
特ニ第四回五二品評會ニ
於テ清國向徽章兩陛下御
用品トシテ宮内省御買上

醫療器商

- 合名會社本清水商店
東區南久寶寺町一ノ四九
〇三六、八
- 合名會社本清水商店
東區南久寶寺町一ノ四九
〇三六、八
- 合名會社本清水商店
東區南久寶寺町一ノ四九
〇三六、八

醫用化學用品 理學化學用品 度量衡器 專用器

松田虎太郎

大阪府西成郡字南長柄六〇

松田硝子製造所

販賣先 全國外海
仕入先 自宅製

石鹼製造販賣

- 河野明次
東區平野町一ノ五二
〇六、三
- 兼用品
東區五軒町一ノ三
〇六、六
- 兼用品
東區五軒町一ノ三
〇六、六
- 兼用品
東區五軒町一ノ三
〇六、六
- 兼用品
東區五軒町一ノ三
〇六、六

- 合資會社本清水商店
東區南久寶寺町一ノ四九
〇三六、八
- 合資會社本清水商店
東區南久寶寺町一ノ四九
〇三六、八
- 合資會社本清水商店
東區南久寶寺町一ノ四九
〇三六、八
- 合資會社本清水商店
東區南久寶寺町一ノ四九
〇三六、八
- 合資會社本清水商店
東區南久寶寺町一ノ四九
〇三六、八

賣藥商

- 清水忠五
南區豐津元町五丁目
〇三六、八
- 清水忠五
南區豐津元町五丁目
〇三六、八
- 清水忠五
南區豐津元町五丁目
〇三六、八

和口中液

口中あれ一切あくちくちびる
のあれ小兒したくによし

尾崎日進堂
南區大寶寺町東之丁
振替大阪 七三八七

賣藥商

- 尾崎日進堂
南區大寶寺町東之丁
振替大阪 七三八七

豐錄商標



大坂中之屋三ツ筋
本末廣勝風堂

取次所 全國到處のうごんや及賣藥店

- 石田治
東區大手道二ノ二六
〇三六、八
- 石川金助
南區上本町三丁目
〇三六、八
- 石川金助
南區上本町三丁目
〇三六、八
- 石川金助
南區上本町三丁目
〇三六、八
- 石川金助
南區上本町三丁目
〇三六、八

○ 二二、〇〇	○ 一七、〇〇	○ 一八、〇〇	○ 一六、〇〇	○ 一五、〇〇	○ 一四、〇〇	○ 一三、〇〇	○ 一二、〇〇	○ 一一、〇〇	○ 一〇、〇〇	○ 九、〇〇	○ 八、〇〇	○ 七、〇〇	○ 六、〇〇	○ 五、〇〇	○ 四、〇〇	○ 三、〇〇	○ 二、〇〇	○ 一、〇〇	○ 〇、〇〇
賣藥	賣藥	賣藥	賣藥	賣藥	賣藥	賣藥	賣藥	賣藥	賣藥	賣藥	賣藥	賣藥	賣藥	賣藥	賣藥	賣藥	賣藥	賣藥	賣藥
西區本町三丁目	西區本町三丁目	西區本町三丁目	西區本町三丁目	西區本町三丁目	西區本町三丁目	西區本町三丁目	西區本町三丁目	西區本町三丁目	西區本町三丁目	西區本町三丁目	西區本町三丁目	西區本町三丁目	西區本町三丁目	西區本町三丁目	西區本町三丁目	西區本町三丁目	西區本町三丁目	西區本町三丁目	西區本町三丁目

○ 一五、〇〇	○ 一四、〇〇	○ 一三、〇〇	○ 一二、〇〇	○ 一一、〇〇	○ 一〇、〇〇	○ 九、〇〇	○ 八、〇〇	○ 七、〇〇	○ 六、〇〇	○ 五、〇〇	○ 四、〇〇	○ 三、〇〇	○ 二、〇〇	○ 一、〇〇	○ 〇、〇〇	○ 〇、〇〇	○ 〇、〇〇	○ 〇、〇〇	○ 〇、〇〇
藥種	藥種	藥種	藥種	藥種	藥種	藥種	藥種	藥種	藥種	藥種	藥種	藥種	藥種	藥種	藥種	藥種	藥種	藥種	藥種
東區伏見町五丁目	東區伏見町五丁目	東區伏見町五丁目	東區伏見町五丁目	東區伏見町五丁目	東區伏見町五丁目	東區伏見町五丁目	東區伏見町五丁目	東區伏見町五丁目	東區伏見町五丁目	東區伏見町五丁目	東區伏見町五丁目	東區伏見町五丁目	東區伏見町五丁目	東區伏見町五丁目	東區伏見町五丁目	東區伏見町五丁目	東區伏見町五丁目	東區伏見町五丁目	東區伏見町五丁目

〇一三、九〇	〇一三、八〇	〇一三、七〇	〇一三、六〇	〇一三、五〇	〇一三、四〇	〇一三、三〇	〇一三、二〇	〇一三、一〇	〇一三、〇〇
〇一三、〇〇	〇一二、九〇	〇一二、八〇	〇一二、七〇	〇一二、六〇	〇一二、五〇	〇一二、四〇	〇一二、三〇	〇一二、二〇	〇一二、一〇
〇一二、〇〇	〇一一、九〇	〇一一、八〇	〇一一、七〇	〇一一、六〇	〇一一、五〇	〇一一、四〇	〇一一、三〇	〇一一、二〇	〇一一、一〇
〇一一、〇〇	〇一〇、九〇	〇一〇、八〇	〇一〇、七〇	〇一〇、六〇	〇一〇、五〇	〇一〇、四〇	〇一〇、三〇	〇一〇、二〇	〇一〇、一〇
〇一〇、〇〇	〇〇九、九〇	〇〇九、八〇	〇〇九、七〇	〇〇九、六〇	〇〇九、五〇	〇〇九、四〇	〇〇九、三〇	〇〇九、二〇	〇〇九、一〇
〇〇九、〇〇	〇〇八、九〇	〇〇八、八〇	〇〇八、七〇	〇〇八、六〇	〇〇八、五〇	〇〇八、四〇	〇〇八、三〇	〇〇八、二〇	〇〇八、一〇
〇〇八、〇〇	〇〇七、九〇	〇〇七、八〇	〇〇七、七〇	〇〇七、六〇	〇〇七、五〇	〇〇七、四〇	〇〇七、三〇	〇〇七、二〇	〇〇七、一〇
〇〇七、〇〇	〇〇六、九〇	〇〇六、八〇	〇〇六、七〇	〇〇六、六〇	〇〇六、五〇	〇〇六、四〇	〇〇六、三〇	〇〇六、二〇	〇〇六、一〇
〇〇六、〇〇	〇〇五、九〇	〇〇五、八〇	〇〇五、七〇	〇〇五、六〇	〇〇五、五〇	〇〇五、四〇	〇〇五、三〇	〇〇五、二〇	〇〇五、一〇
〇〇五、〇〇	〇〇四、九〇	〇〇四、八〇	〇〇四、七〇	〇〇四、六〇	〇〇四、五〇	〇〇四、四〇	〇〇四、三〇	〇〇四、二〇	〇〇四、一〇
〇〇四、〇〇	〇〇三、九〇	〇〇三、八〇	〇〇三、七〇	〇〇三、六〇	〇〇三、五〇	〇〇三、四〇	〇〇三、三〇	〇〇三、二〇	〇〇三、一〇
〇〇三、〇〇	〇〇二、九〇	〇〇二、八〇	〇〇二、七〇	〇〇二、六〇	〇〇二、五〇	〇〇二、四〇	〇〇二、三〇	〇〇二、二〇	〇〇二、一〇
〇〇二、〇〇	〇〇一、九〇	〇〇一、八〇	〇〇一、七〇	〇〇一、六〇	〇〇一、五〇	〇〇一、四〇	〇〇一、三〇	〇〇一、二〇	〇〇一、一〇
〇〇一、〇〇	〇〇〇、九〇	〇〇〇、八〇	〇〇〇、七〇	〇〇〇、六〇	〇〇〇、五〇	〇〇〇、四〇	〇〇〇、三〇	〇〇〇、二〇	〇〇〇、一〇
〇〇〇、〇〇	〇〇〇、〇〇	〇〇〇、〇〇	〇〇〇、〇〇	〇〇〇、〇〇	〇〇〇、〇〇	〇〇〇、〇〇	〇〇〇、〇〇	〇〇〇、〇〇	〇〇〇、〇〇

小間物化粧品商

商物間小珊瑚



西民次郎 西區幸町二ノ九一ノ一 業創以來十四年

美術高等九輪形專業... 新案登錄二二三八、佐藤式丸... 縮形新案登錄二二四一、仲三、佐藤式第二號形

余 佐藤幸次郎 東區和泉町二ノ二二

販賣先 全國 東區和泉町二ノ二二... 特許 實用新案 第二二三三三八... 受賞 賞狀賞牌數個受領

大阪市 小間物化粧品商

衣の薫 蚊蜻蛉印防虫香

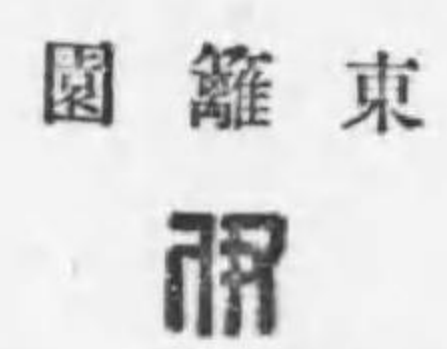

飯田徳右衛門 北區源藏町四

電話 東區 二八七 振替 一〇一六〇 銀行 山口銀行

販賣先 各地著名呉服店販賣 支店 東京市芝區葺手町

衣裳ノ薫ハ衣類保存香料 蚊蜻蛉印防虫香ハ書畫幅保存香料

K. Oguri No. 5, 3 chome Mimamikihojimachi Higashiku, Osaka Eaney Goods Store

婦人小間物卸商、御園化粧品ミツワ石鹼代理店... 小栗小三郎 東區南久寶寺町三ノ五

源氏香油 附き油 各種化粧品

源氏香



中村直次郎 西區堀江橋南詰

電話 西區 二六六 組

化粧品製造 丹田双蝶園 東區博愛町一ノ一四一 小間物 伊藤武 東區唐物町三ノ四二

なぐら香油、びん附小間物化粧品
〇八、六〇
谷澤理兵衛
東區松屋町本町南入
振替 大阪二六三八

品藝工屬金貴
類物袋物間小

店物間小合十



テヒ合十

目丁二橋齋心區南
九四一一南 電話
行銀速浪 行銀

舶來製造類口製造所并に香水口金ちつく
裏げれ其他御注文に應ず
販賣先 全國及ビ諸外國
白椿香油なぐら髪附化粧品小間物
〇三、五〇 登 谷澤理兵衛
〇三、五〇 振替大阪 南區心齋橋筋二ノ五
四二七番 商標 南區心齋橋筋二ノ五
〇八、七〇 化粧品製造 伊藤藤三郎
〇三、五〇 伊藤藤三郎 東區上本町九ノ三
〇三、五〇 伊藤藤三郎 全北久寶寺町二ノ七
〇三、五〇 伊藤藤三郎 西區九條町四一〇

商標 Eキス

水白粉

本舗空堀町

化粧水

各御使用者ノ便ヲ計リ市内ノ湯
屋ニテ御買求有リタシ
他ニ似セ物有リ故ニ商標ニ御注
意ヲ乞フ

製造販賣部

南區空堀町一六八

一度御使用ニナレバ片時モカク
ベケンヤ

森田兄弟商會

K, MORITA

Table listing various goods and prices. Columns include item names (e.g., 井阪博勢町二丁目, 東區博勢町二丁目), prices (e.g., 〇三、六〇, 〇九、四〇), and other details.

Main table listing various goods and prices. Columns include item names (e.g., 化粧用品, 德村徳次郎, 東區南久寶寺町二丁目), prices (e.g., 〇三、五〇, 〇六、〇〇), and other details.

Table of commodities including various types of rice (e.g., 上白米, 中白米), oil (e.g., 菜油, 豆油), and other goods, with columns for item names, quantities, and prices.

Table of commodities including various types of rice (e.g., 上白米, 中白米), oil (e.g., 菜油, 豆油), and other goods, with columns for item names, quantities, and prices.

繪具染料商

水 彩 繪 具 製 造 販 賣 堂 榮 田 生 町 人 農 南 區 東 目 丁 一

繪具染料商 大西龜三郎 大西榮堂 大西榮三郎

繪具染料工業用品 紙原料クレ
油類販賣并ニ貿易 山田染料商店
○二、八〇、二〇 山田市郎兵衛
電話ナハタ 東區南久太郎町二ノ九
振替 大阪〇九番電 長東支店

○二、五〇、〇 工業用品 岩井勝次郎
○二、八、八 色粉 今村彌兵衛
○三、〇、〇 全井上 南本町一ノ二二

水彩繪具

フ ラ ワ ー
ペンシル
發賣元



花廼家大阪出張店

主任 福岡 太助

東區淡路町三丁目

電話 長本局二四一八

振替 大阪一二五八二

銀行 近江銀行 北濱銀行船場支店

東京市本所區綠町二丁目

本店 花廼家繪具製造所

販賣先 名古屋以西、臺灣、朝鮮、清國

- 石本 南區空堀町一〇
東區久寶寺町一ノ八
全南久太郎町三ノ二九
- 石本 南區空堀町一〇
東區備後町三ノ三〇
全南久太郎町三ノ三〇
- 石本 南區空堀町一〇
東區備後町三ノ三〇
全南久太郎町三ノ三〇

水彩繪具 製造販賣 繪畫用品 附屬品一式

放光堂

芝田惣兵衛

南區末吉橋通り一丁目

電話 南一五九五

- 西區末吉橋通り一丁目
- 東區南久太郎町二ノ二
- 全北久太郎町二ノ二
- 全南久太郎町二ノ二
- 全東久太郎町二ノ二
- 全西久太郎町二ノ二
- 全南久太郎町二ノ二
- 全東久太郎町二ノ二
- 全西久太郎町二ノ二
- 全南久太郎町二ノ二
- 全東久太郎町二ノ二
- 全西久太郎町二ノ二

大阪市 繪具染料商 鐵工業

鐵工業 藏所 鐵工業

門專造製物金築建

所工鐵川橫

隔

郎次米川橫

詰北橋邊渡島堂市阪大

鐵工業

藏所 鐵工業

北區野田新東町三ノ五

石川鐵器社出資會社

天滿橋筋二ノ五

北區野田新東町三ノ五

石川鐵器社出資會社

天滿橋筋二ノ五

北區野田新東町三ノ五

石川鐵器社出資會社

天滿橋筋二ノ五

北區野田新東町三ノ五

石川鐵器社出資會社

天滿橋筋二ノ五

Table listing various iron and casting properties in Osaka, including names like 田部, 合資, 北區, and prices in yen.

鑄物業

Table listing casting properties in Osaka, including names like 北區, 西區, 東區, and prices in yen.

Table listing various iron and casting properties in Osaka, including names like 田部, 合資, 北區, and prices in yen.

砂糖商

Table listing various iron and casting properties in Osaka, including names like 田部, 合資, 北區, and prices in yen.

內外砂糖專賣

中谷孫七 電話 (ナカ) 又 (ナ) 振替大阪 一〇七

Table listing various iron and casting properties in Osaka, including names like 田部, 合資, 北區, and prices in yen.

Table listing various commodities such as sugar (砂糖), rice (米), and other goods with their respective prices and origins (e.g., 東區北久寶寺町, 西區南船場).

Table listing various commodities such as rice (米), oil (油), and other goods with their respective prices and origins (e.g., 井上定次郎, 西區新町).

吳服太物

赤丸大吳服店



飯田國助

南區日本橋筋一丁目 電話 九九二 九四一二

吳服太物商

木綿服問屋 丸紅伊藤本店

伊藤忠兵衛 電話東一三三三

東京 京都 大阪 支店 尾張一之宮

吳服太物商 小野利三郎 電話長東四〇一

金石川文右衛門 電話南三二二 振替東京九五二二

吳服類一切 洋反物類 メリヤス類

吳服太物洋反物

店服吳江入

入江新三郎

南區戎橋通相生町
電話南三十四
銀行銀四十三

〇一五、〇〇

創業慶應年間

吳服類

いごや

竹田忠藏

南區日本橋南詰東へ入

電話路 (イト)

電話南 一四八

振替大阪 一五四八

銀行 (山口) 銀行

本店 東區南久寶寺町二丁目

創業 明治十八年十二月

賞牌 各博覽會共進會ニテ金牌

受領セリ

吳服類一切

雜貨化粧品類
室內裝飾引請

高島屋

飯田合名會社

大阪吳服店

南區心齋橋筋二ノ一〇

社長 飯田新七

支店長 飯田忠三郎

電話南 三三三

振替大阪 九二二

銀行 (正金銀行) 三十四銀行 住友銀行

浪速銀行 鴻池銀行

本店は京都に在り現在の大阪店は明治三十一年開設

東京丸通高辻南

京都丸通高辻南

神戶元町三丁目

東京丸通高辻南

京都丸通高辻南

神戶元町三丁目

東京丸通高辻南

京都丸通高辻南

神戶元町三丁目

東京丸通高辻南

京都丸通高辻南

神戶元町三丁目

東京丸通高辻南

京都丸通高辻南

神戶元町三丁目

東京丸通高辻南

京都丸通高辻南

神戶元町三丁目

東京丸通高辻南

京都丸通高辻南

神戶元町三丁目

東京丸通高辻南

京都丸通高辻南

神戶元町三丁目

東京丸通高辻南

京都丸通高辻南

神戶元町三丁目

吳服類一切雜貨化粧品類

〇三、六、一、三

大丸吳服店

株式合資會社

社長 下村正太郎

電話南二三、八二、八三、八四、三五七〇

銀行 山口、第一、三十四、近江、商工

支店 京都市四條通高倉角 京都本店

支店 大丸染工場 京都市烏丸上長者町

支店 神戸市元町四丁目 神戸支店

支店 東京糸扇店 東京市日本橋區通旅籠町

創業 當店ハ享保十一年ニ創始セリ

賞牌 各博覽會共進會等ニテ名譽大賞金牌等ヲ受領セシ

モノ數十種アリ

大阪市 吳服太物商

吳服、木綿、洋反物
諸雜貨類販賣

〇五、三、九

十合吳服店

合名會社

社長 重助

支店長 孝藏

電話南 五五九、七七七

振替 大阪一〇八八、東京七七

銀行 鴻池銀行

支店 京都市四條通烏丸西 京都支店

支店 振替 東京 三三三三

支店 神戸市元町五丁目 神戸支店

支店 電話 五一〇、三二五二

支店 振替 東京 一五三六六

三〇〇

商服吳



衛兵彌村松

入エ南筋靈御町瓦區東
五六六三東話電

銀行 山口銀行京町堀支店

類服吳

やらわた



郎七治名山

七六二局本話電 筋靈御區東
四三八九阪大 替振

銀行 浪速銀行、近江銀行
創業 明治二十八年

縮緬友仙問屋、胡布染加工品
販賣先 全國
本店 京都市油小路通四條北入

王子織物、桐牛足利織物、甲斐絹、諸國麻、本場秩父、本場大島袖、米澤織物、伊勢、雙子織、信濃織物、結城織物、京染吳服、津島、代用裏地、女學生袴、木場青、各種印刷、敷地、各種兵児帯、久留米、

大外村市郎兵衛

大阪本町三丁目電話(ト)一〇
支店 關西東區一六三三振替大阪五二七
京都市船場寺島丸東區電話二九三
營業科目 染吳服、袷、紋付、雲井、袴

販賣先 全園
振替 大阪九七一八

吳服悉皆商

渥美菅支店

東區南本町一丁目
電話 東三六五三

○ 九七三 太物 今井彌太郎
○ 四三三、六〇 今井彌太郎
○ 一四七、六 吳服 今井彌太郎
北區天神橋筋二丁目

商服吳



やばんた

店服吳やばんた

吉和井酒

橋寺堂安通町屋松區東
四三阪大 替振 六五七一南話電

銀行 三十四銀行、山口銀行
賞牌 於各博覽會共進會金銀賞牌數十個受領

デパート
ントストア

株式三越吳服店

支店長



中村利器太郎

高麗橋二丁目

電話本局 三五五四、三五五五

振替大阪三三〇三

支本店 東京 駿河町 高麗橋 大坂 室町二條 京都 桐生町 上野 京生町 朝鮮 京城本町 全連 大山通

〇八七〇〇〇

商服吳

店服吳井白 丸大小 井白

南區心齋橋二丁目
電話 南一四〇三
振替 大阪一四一八

〇一九九三

吳服商

小橋屋

〇一七、三三 合名會社
東區北久寶寺町四ノ五八

業務執行社員 平井利兵衛

電話 東三四六、三八九

振替 大阪三三九

銀行 三十四銀行

創業 明治三十九年
合名會社ニ組織變更ス

支店 京都市三味通高倉角
神戸市元町六丁目

賞牌 各博覽會共進會出品金牌賞牌受領ス

京屋へ、京やへ

西陣お召の
新柄をお求めの方は京屋へ

明石ちびみの
意気なものは京やへ

さつまお召の
おこのみの方は京屋へ

おめしの帯かわ
粹な新からは京やへ

京屋御召店
南區心齋橋二丁目
電話 南三三九二

Table listing various goods (e.g., 吳服, 木綿, 洋反物) and their prices across multiple columns. Includes categories like 雜貨 and 絹織物.

Table listing various goods (e.g., 吳服, 洋反物, 木綿) and their prices across multiple columns. Includes categories like 雜貨 and 絹織物.

Table listing various Rikufu (clothing) and Taibutsu (textiles) businesses, including names, addresses, and phone numbers across multiple columns.

糸物、組紐商

Table listing various thread and cord businesses (糸物、組紐商) with names and addresses.

大阪市 糸物組紐商 綿糸組紐商

Advertisement for 渡邊多美 (Watanabe Tamami), a Japanese-made thread and cord business. Includes contact information for their Osaka branch and a list of agents nationwide.

Advertisement for 渡邊太吉 (Watanabe Taikichi), a business specializing in silver and gold items, various threads, and cotton goods.

織物用メリヤス用編物用毛糸

和井田毛絲店

東區平野町二丁目堀筋東入

電話本局 七六
銀行 山口銀行

各種織物用染糸特製シル
ケット色鮮濃潤糸及ビ紐糸
○ 五五、三三
東區備後町三丁目
電話(カクイト) 三五九
振替大阪三三五九

諸系組紐類卸

近江屋

永田伊之松

南區松屋町通安堂寺橋北入
電話南 三二八八
銀行 近江銀行東支店

シテ組紐商並ニローブ源平糸
平組商會
中野野竹藏
東區博勢町一丁目
但シ坂屋橋筋北へ入ル
專賣特許機製第四六七六

本練絹糸羽織紐帶
外組紐一式

毛糸 織物用各種
編物用各種

松井伊之助

東區船越町一ノ八一
御稔筋東入
電話(マ) 三〇四
電話東 三〇四
銀行 浪速銀行

販賣先 各地
仕入先 英獨佛

毛糸並ニ毛糸編物業

小供毛糸帽子
同 フォード卸
同 ヨダレ掛類
同 足袋類
同 大人肩掛類
同 小孩肩掛類
同 手袋類
其外編物業
各色附屬品

福田常三郎

東區道修町四丁目
電話本局 二二〇九
振替 九五一一

吉川商店

吉川豊助

西區京町堀通り一丁目
電話西 六七五
西 九二四
振替 大阪六六六

銀行 山口銀行
株式會社百三十銀行
販賣先 印度、全國、清國
仕入先 英、獨、佛

舶來毛糸 莫大小用毛糸 セル用毛糸
毛斯綸用毛糸 スコッチ系 輸出向毛糸
各種 一切

平松商店
全平松兵二商店

東區伏見町五丁目
電話本局(ヒラ) 長八三五
電話本局 三二一八

販賣先 內地全部臺灣朝鮮清國一圓南洋諸島
仕入先 英國獨逸佛國

新織社ニ染織商

小川商店

東區南久寶寺町三ノ六
電話南 一八六七
銀行 近江銀行 三十四南支店

安藤源次郎商店

今井吉次郎
井上豐次郎
南區順慶町四丁目
電話南 二一七
電話本局 二一七

今井吉次郎
井上豐次郎
南區順慶町四丁目
電話南 二一七
電話本局 二一七

今井吉次郎
井上豐次郎
南區順慶町四丁目
電話南 二一七
電話本局 二一七

Table listing various textile products and their manufacturers. Columns include product names like '綿糸', '細糸', '糸物', and manufacturer names such as '野村半三郎', '東區北久太町', '西區江戶町'.

Advertisement for '蚊帳蒲團商' (蚊帳蒲團商) and '藤林商店' (藤林商店). Includes details about exhibitions and awards.

Advertisement for '中尾商店' (中尾商店) and '中村德藏' (中村德藏). Features information about awards and product quality.

Advertisement for '中尾八三郎' (中尾八三郎) and '中尾商店' (中尾商店). Details about awards and product types.

太物子ル蚊帳蒲團



深見辰次郎

東區本町一丁目
電話 東九八〇
振替 大阪八四三

新古蒲團蚊帳
夏冬座蒲團
小袖綿各種類
自家製造販賣
茶の子用進物用色々
古綿打直しふじん綿入調製仕候

Advertisement for '柴林宗太郎' (柴林宗太郎) and '富士印ぬいめなし蚊帳' (富士印ぬいめなし蚊帳). Includes details about the company and its products.

Advertisement for '小谷仁一郎' (小谷仁一郎) and '蒲團卸商' (蒲團卸商). Lists various products and their prices.

Advertisement for '新古洋服商' (新古洋服商) and '吉田芳之助' (吉田芳之助). Details about clothing and services.

大阪府 新古洋服商

仕入洋服卸問屋、船員職工服専門
○ 三、八、八 良田興三郎
東區谷町三ノ二九一
電話東 二六二五 電報 (ヨコタ)
賞牌一等賞 銀行 第三銀行 北濱銀行
古被服古皮革類

野里彌兵衛
東區谷町一ノ三六
銀行 山口銀行

新古洋服賣買商
○ 五、四〇 松下商店
東區谷町二ノ六
電話東 二八七九 大手通北入四側
振替大阪 二一九六 銀行山口銀行支店
新古洋服仕入、海軍古被服販賣

洋服卸小賣
○ 三、八〇 駒末吉
東區谷町三ノ一四
電話 (ヨコタ)

新古洋服
陸海軍古被服販賣
○ 五、八〇 遠藤萬次郎
東區谷町三ノ甲九
銀行 山口銀行北支店

創業 明治三十三年

高等洋服兼三請學校服學生服

○ 六、八 淺野秀賢
東區谷町一ノ三七
銀行 三井銀行
伊藤 宗三 橋本 三郎
伊藤 宗三 橋本 三郎
伊藤 宗三 橋本 三郎

○ 六、八 伊藤宗三
東區谷町一ノ三七
銀行 三井銀行

○ 六、八 伊藤宗三
東區谷町一ノ三七
銀行 三井銀行

○ 六、八 伊藤宗三
東區谷町一ノ三七
銀行 三井銀行

○ 六、八 伊藤宗三
東區谷町一ノ三七
銀行 三井銀行

○ 六、八 伊藤宗三
東區谷町一ノ三七
銀行 三井銀行

古物

○ 三、八 川口南三郎
東區谷町三ノ二九一
電話東 二六二五 電報 (ヨコタ)

○ 三、八 川口南三郎
東區谷町三ノ二九一
電話東 二六二五 電報 (ヨコタ)

○ 三、八 川口南三郎
東區谷町三ノ二九一
電話東 二六二五 電報 (ヨコタ)

○ 三、八 川口南三郎
東區谷町三ノ二九一
電話東 二六二五 電報 (ヨコタ)

○ 三、八 川口南三郎
東區谷町三ノ二九一
電話東 二六二五 電報 (ヨコタ)

○ 三、八 川口南三郎
東區谷町三ノ二九一
電話東 二六二五 電報 (ヨコタ)

Table with 4 columns: Item name, Price, Location, and other details. Includes items like 洋服, 兼古物, 兼毛布.

Table with 4 columns: Item name, Price, Location, and other details. Includes items like 兼縫, 兼毛織物, 兼製造.

Table with 4 columns: Item name, Price, Location, and other details. Includes items like 兼毛織物, 兼製造, 兼毛織物.

Table with 4 columns: Item name, Price, Location, and other details. Includes items like 兼毛織物, 兼製造, 兼毛織物.

大阪府 新古洋服商

- 一八六〇 西區新町通一ノ三三
- 一八六一 西區新町通一ノ三二
- 一八六二 下北區新町通一ノ三三
- 一八六三 下北區新町通一ノ三二
- 一八六四 下北區新町通一ノ三三
- 一八六五 下北區新町通一ノ三二
- 一八六六 下北區新町通一ノ三三
- 一八六七 下北區新町通一ノ三二
- 一八六八 下北區新町通一ノ三三
- 一八六九 下北區新町通一ノ三二
- 一八七〇 下北區新町通一ノ三三
- 一八七一 下北區新町通一ノ三二
- 一八七二 下北區新町通一ノ三三
- 一八七三 下北區新町通一ノ三二
- 一八七四 下北區新町通一ノ三三
- 一八七五 下北區新町通一ノ三二
- 一八七六 下北區新町通一ノ三三
- 一八七七 下北區新町通一ノ三二
- 一八七八 下北區新町通一ノ三三
- 一八七九 下北區新町通一ノ三二
- 一八八〇 下北區新町通一ノ三三

●諸金物商

- 三三三 井上竹次郎 南區八幡筋銀治町東入
- 三三三 井上竹次郎 南區八幡筋銀治町東入
- 三三三 井上竹次郎 南區八幡筋銀治町東入
- 三三三 井上竹次郎 南區八幡筋銀治町東入
- 三三三 井上竹次郎 南區八幡筋銀治町東入
- 三三三 井上竹次郎 南區八幡筋銀治町東入
- 三三三 井上竹次郎 南區八幡筋銀治町東入
- 三三三 井上竹次郎 南區八幡筋銀治町東入
- 三三三 井上竹次郎 南區八幡筋銀治町東入
- 三三三 井上竹次郎 南區八幡筋銀治町東入

岩崎源兵衛

岩崎本店 南區安堂寺橋通一丁目
電話 長南一九六〇

振替 大阪一九六

工場 府下西成郡今宮村夫婦池

銀製すきなべ元祖眞鍮唐金洋白銅物諸器
桶製造

宣徳銅器部
○一〇三〇 盤若覺兵衛
南區順慶町三丁目
創業 明治元年

金床、ぬきたがね、まくねッど、
つく道具其他種々御注文に應ず

かじ吉事

石橋吉次郎

石橋鐵工所
難波稻荷町一丁目北側

金屬アンチモニー
各種製品製造卸

林寅次郎商店

南區八幡筋三休橋東入
振替 大阪一五五二

分店主 中川卯之助商店
東京市浅草區森田町廿一番地

鑄造物類諸物及和洋建築金物銀器
並引金
○一〇三〇 沼津米太郎
北區野崎町一〇八九
電話(スズメ) 一〇三〇

諸金物品製造販賣

西田常盤堂

北區金屋町二ノ四二
但電車道南へ入

電話 (ニンダ) 東三九二八

南洋諸島清鮮及全國
賣切 動物博覽會準備共進會進歩賞銅牌
受領

諸地金諸器物パケツ製造販賣
右ハ本店之分
青銅器宣徳火鉢薄端花器置物香
爐製製造販賣
右ハ南支店之分

○一〇三〇 丸清
北區東梅ヶ枝町六〇
電話(マハセ) 一〇三〇

○一〇三〇 丸清
北區東梅ヶ枝町六〇
電話(マハセ) 一〇三〇

打物宣徳

火鉢種々
相場表御入用の際は御申越次
第直に御送附申上べく候

岡 虎 吉

東區農人橋一丁目
御萩筋東入ル

銀行 近江銀行上町支店
創業 明治三十五年

受賞牌 各博覽會於テ賞狀賞牌
數個受領ス

歐米金物輸入商
自轉車附屬部分品

加 岡 嘉 藏

創業 明治三十六年
東區道修町五ノ六
電話(カ) 一〇三〇

銀行 株式會社三十四銀行
大阪一〇九九二
振替 大阪三六三〇
電話(カ) 一〇三〇

銅金物洋鐵類類板平板銅鋳物スミヤロ
高板針金其他金屬一切 電話(カ) 一〇三〇

振替 大阪三六三〇 電話(カ) 一〇三〇
○一〇三〇 北區水橋町

板たがれ製造販賣

龜井喜三太

東區博野町板橋橋東入
川口商店 電話 東四八七〇
○一〇三〇 川口元藏
振替 大阪一〇九〇八

銅、錫、亞鉛、鉛、真中
ノ捧、板、針、各種
アンチモニー、ニツケル
亞鉛引、平板、浪板、武
力板、ヤマトメタル、半
田錫、亞鉛板、隣銅、隣錫

川合喜商店
○一〇三〇 南區安堂寺橋通
電話 (カ) 一〇三〇
電話 (カ) 一〇三〇

振替 大阪一〇九〇六
銀行 株式會社三十四銀行
南支店
振替 百卅銀行南支店

販賣先 全英、獨、
仕入先 銅、錫、諸別物製造商

上川吉五郎

北區東梅ヶ枝町電車道角

鋼鐵、鐵力板、平板、浪
板、亞鉛板、錫、レツカ
！其他金屬材料、造船鐵
道用材料、碎石材及浸深
機並ニ臺船、パイン式
タービン、ネスドラム水
管式、ホイラー其他諸機
械一式船底塗料各種、ベ
ンキ一式直輸入商

一明治ゴム製造所總代理店
自轉車用、人力車用タイ
ヤー、水道ホース、パツ
キンゴ類、ゴムベルト其
他ゴム製品一式

一英國フボニックス火災保險會社
ロンドンエントランカンチャイヤ
！火災保險會社全ゲイテイオン
火災保險會社代理店

米井商店大阪支店

東區今橋四ノ一
本店 東京東橋區銀座二ノ二
萬のきたがれ製造専門
かじ吉事

武田喜十郎

南區北橋谷十四番谷町
創業以來十五ヶ年 筋空船半丁北ノ辻東入
パケツ小刀、丸鋸七能瓶、西洋金器器具
ナイフ小刀、アルミニウム器具諸品
呼鈴其他各種
○一〇三〇 長南三三九
電話(スズメ) 一〇三〇
振替 大阪一〇三〇

諸金網一式
金網製造
錫揚製金網
書類入一式
製造發賣元

村上商店
村上商店

村上寅造

北區曾根崎中一ノ一四六

手引襖物金簡筆物金諸
式一他其物金壇佛

店商藤加

小笠原三郎

西區南大橋一丁目
振替 大阪一〇九〇八
電話(スズメ) 一〇三〇

銀行 右左 銀行 先賣販
行銀田右左 行銀 先賣販
方地韓滿國全 作製家自
作製家自

大阪市南區順慶町三丁目
大阪販賣店
電話南三〇九六
振替大阪四〇九八

本日所主
高木高木
清木高木
江浦北村洲鷺郡成西府阪大
九八二二西話電

東京市日本橋區通油町六番地
東京販賣店
電話 浜花一四九七
振替東京一三八二九

中野儀兵衛
南區木津助橋二筋南之辻西入
電話 南一五五七
振替東京一三八二九

銅器卸賣
上野商店
上野新次郎
東區唐物町御堂筋北入
山本商店
山本新太郎
北區伊勢町
電話 長東四六一
三井第一銀行

福西商店
福西三角三郎
北區伊勢町
前所留停町勢伊區北

和洋金物
鑄物各種
建築金物
卸各種
安堂寺橋通板屋橋筋西入
電話 南二二〇九
振替 大阪四五四二

宣德金物製造卸賣
大宅伊三郎
南區三休橋八幡筋東入
電話 南三〇九六
振替 大阪九一六五

砂鉢花生類各種水
鉢香爐床置物燈籠
鉢佛具梵鐘銅像
其他青銅製品一切
并諸金物類取扱

大荒井綱次郎
東區南久寶寺町御堂筋北入
電話 南二四九六
振替 大阪九一六五

藤田商會
東區北久太郎町御堂筋角
第一工場
西區九條新道五丁目
銀行 加島銀行

諸金物
金筒
金筆
金物
金引
手引
式一他其
店商口阪
次正口阪
目丁二通上江堀南區西
六六七三西話電
五四〇二阪替振

打物宣德
火造製々種
卸造製々種
店商村木
輔義村木
二三町年千區南
三四一三阪大替振
行銀友住 行銀口山 行銀
年八十二治明業創

馬具金物專門的鉋押へ製造
水野正太郎
北區天滿橋筋四ノ二長柄臺道
萬のきたがれ一式
かじ金事
販賣之部 内地
東區内久寶寺町二ノ完
銅板及諸器物製造卸賣
高杉本九兵衛商店
北區木橋町七五
電話 東一八四八

金物商
首印
住川商店
南區松屋町通久寶寺町北入

Table listing various gold and silver items with columns for item name, price, and shop name. Includes items like '銅貨', '銀貨', '金貨', '銀器', '金器', '金物', '銀物', '金印', '銀印', '金鎖', '銀鎖', '金首飾', '銀首飾', '金手鐲', '銀手鐲', '金戒指', '銀戒指', '金耳環', '銀耳環', '金鼻環', '銀鼻環', '金項鍊', '銀項鍊', '金手鐲', '銀手鐲', '金戒指', '銀戒指', '金耳環', '銀耳環', '金鼻環', '銀鼻環', '金項鍊', '銀項鍊'.

Table listing various gold and silver items with columns for item name, price, and shop name. Includes items like '銅貨', '銀貨', '金貨', '銀器', '金器', '金物', '銀物', '金印', '銀印', '金鎖', '銀鎖', '金首飾', '銀首飾', '金手鐲', '銀手鐲', '金戒指', '銀戒指', '金耳環', '銀耳環', '金鼻環', '銀鼻環', '金項鍊', '銀項鍊'.

大阪市 諸金物商

Table of gold and silver goods (金物商) in Osaka, listing various items like gold, silver, and jewelry with their respective prices and locations.

大阪市 諸金物商

Table of gold and silver goods (金物商) in Osaka, listing various items like gold, silver, and jewelry with their respective prices and locations.

大阪市 諸金物商

Table listing various gold and silver items (e.g., 金物, 古銅, 銀瓶, 食器) with their respective prices and merchant names.

袋物商

Table listing various goods (e.g., 銅金物, 袋物, 藍商) with their respective prices and merchant names.

藍商併甲馳 製造販賣 田中屋 田中清三郎

創業 仕入先 販賣先 受賞 各博覽會ニ於テ賞 賞牌 等數個受領

大阪市 諸金物商 袋物商 藍商

大阪府 酒商並味林商

Table listing various wine and liquor merchants in Osaka Prefecture, including names like 東區江戶橋通一ノ一六, 西區北堀江通一ノ一四, and prices such as 〇六、八〇, 〇七、二〇.

大阪府 酒商並味林商

Table listing various wine and liquor merchants in Osaka Prefecture, including names like 外山貞三, 東區北新町二ノ一五, and prices such as 〇六、七〇, 〇七、一〇.

大阪市 酒商并米林商 醬油商

Table of market prices for various goods including soy sauce (醬油), rice, and other commodities. Columns include item names, prices, and locations.

三二六

醬油商

Advertisement for 'Kishu Shoten' (鹿島商店) and 'Kishu Takejiro' (鹿島竹次郎), including contact information like '電話 東四六二四'.

大阪市 醬油商

Table of market prices for various goods including soy sauce (醬油), rice, and other commodities. Columns include item names, prices, and locations.

三二七

大阪市 醬油商 乾物商

Table listing various goods such as soy sauce (醬油) and dried goods (乾物) with their respective prices and origins. Includes sub-sections for '乾物商' and '醬油商'.

海産物商

Table listing various sea products (海産物) such as fish and shellfish with their prices and origins. Includes sub-sections for '海産物商' and '乾物商'.

大阪市 乾物商 海産物商

Table listing various sea products and fertilizers with columns for item names, prices, and locations. Includes items like fish, shellfish, and various types of fertilizer.

肥料商

Table listing fertilizer products and suppliers, including names of fertilizer companies and their respective locations.

海陸物産商

Table listing various land and sea products such as rice, oil, and other commodities, with columns for item names, prices, and locations.

米穀商

Table listing rice and grain products, including different grades of rice and their prices, along with the names of the merchants.

○ 五、九、九 鉛谷兵衛
○ 五、一〇、〇 三宅 甲斐町東一丁目
○ 五、一〇、〇 高石 長治 甲斐町東一丁目
○ 五、一〇、〇 大町東一丁目
○ 五、一〇、〇 大町東一丁目
○ 五、一〇、〇 大町東一丁目
○ 五、一〇、〇 大町東一丁目
○ 五、一〇、〇 大町東一丁目
○ 五、一〇、〇 大町東一丁目
○ 五、一〇、〇 大町東一丁目
○ 五、一〇、〇 大町東一丁目

● 緞通商

○ 五、一〇、〇 織通商 星野 卯兵衛
○ 五、一〇、〇 山田 恒太 大町東一丁目
○ 五、一〇、〇 山本 三郎 大町東一丁目
○ 五、一〇、〇 山本 三郎 大町東一丁目
○ 五、一〇、〇 山本 三郎 大町東一丁目
○ 五、一〇、〇 山本 三郎 大町東一丁目
○ 五、一〇、〇 山本 三郎 大町東一丁目
○ 五、一〇、〇 山本 三郎 大町東一丁目
○ 五、一〇、〇 山本 三郎 大町東一丁目
○ 五、一〇、〇 山本 三郎 大町東一丁目
○ 五、一〇、〇 山本 三郎 大町東一丁目

● 染物業

○ 五、一〇、〇 吉川 喜作
○ 五、一〇、〇 色染業 谷和榮 大町東一丁目
○ 五、一〇、〇 柳原 吉 大町東一丁目
○ 五、一〇、〇 兵衛 七道 大町東一丁目

● 足袋製造業

○ 五、一〇、〇 足袋製造 足袋製造 足袋製造
○ 五、一〇、〇 足袋製造 足袋製造 足袋製造
○ 五、一〇、〇 足袋製造 足袋製造 足袋製造
○ 五、一〇、〇 足袋製造 足袋製造 足袋製造
○ 五、一〇、〇 足袋製造 足袋製造 足袋製造
○ 五、一〇、〇 足袋製造 足袋製造 足袋製造
○ 五、一〇、〇 足袋製造 足袋製造 足袋製造
○ 五、一〇、〇 足袋製造 足袋製造 足袋製造
○ 五、一〇、〇 足袋製造 足袋製造 足袋製造
○ 五、一〇、〇 足袋製造 足袋製造 足袋製造

○ 一、七、七 足袋製造 本宿院町西一丁目
○ 一、七、七 足袋製造 本宿院町西一丁目
○ 一、七、七 足袋製造 本宿院町西一丁目
○ 一、七、七 足袋製造 本宿院町西一丁目
○ 一、七、七 足袋製造 本宿院町西一丁目
○ 一、七、七 足袋製造 本宿院町西一丁目
○ 一、七、七 足袋製造 本宿院町西一丁目
○ 一、七、七 足袋製造 本宿院町西一丁目
○ 一、七、七 足袋製造 本宿院町西一丁目
○ 一、七、七 足袋製造 本宿院町西一丁目

● 製綿業

○ 五、一〇、〇 製綿業 今橋 大作 大町東一丁目
○ 五、一〇、〇 製綿業 今橋 大作 大町東一丁目
○ 五、一〇、〇 製綿業 今橋 大作 大町東一丁目
○ 五、一〇、〇 製綿業 今橋 大作 大町東一丁目
○ 五、一〇、〇 製綿業 今橋 大作 大町東一丁目
○ 五、一〇、〇 製綿業 今橋 大作 大町東一丁目
○ 五、一〇、〇 製綿業 今橋 大作 大町東一丁目
○ 五、一〇、〇 製綿業 今橋 大作 大町東一丁目
○ 五、一〇、〇 製綿業 今橋 大作 大町東一丁目
○ 五、一〇、〇 製綿業 今橋 大作 大町東一丁目

● 薰物線香製造

○ 五、一〇、〇 薰物線香製造 加藤 嘉榮堂 少林寺町
○ 五、一〇、〇 薰物線香製造 加藤 嘉榮堂 少林寺町
○ 五、一〇、〇 薰物線香製造 加藤 嘉榮堂 少林寺町
○ 五、一〇、〇 薰物線香製造 加藤 嘉榮堂 少林寺町
○ 五、一〇、〇 薰物線香製造 加藤 嘉榮堂 少林寺町
○ 五、一〇、〇 薰物線香製造 加藤 嘉榮堂 少林寺町
○ 五、一〇、〇 薰物線香製造 加藤 嘉榮堂 少林寺町
○ 五、一〇、〇 薰物線香製造 加藤 嘉榮堂 少林寺町
○ 五、一〇、〇 薰物線香製造 加藤 嘉榮堂 少林寺町
○ 五、一〇、〇 薰物線香製造 加藤 嘉榮堂 少林寺町

● 加藤嘉榮堂

○ 五、一〇、〇 加藤嘉榮堂 少林寺町
○ 五、一〇、〇 加藤嘉榮堂 少林寺町
○ 五、一〇、〇 加藤嘉榮堂 少林寺町
○ 五、一〇、〇 加藤嘉榮堂 少林寺町
○ 五、一〇、〇 加藤嘉榮堂 少林寺町
○ 五、一〇、〇 加藤嘉榮堂 少林寺町
○ 五、一〇、〇 加藤嘉榮堂 少林寺町
○ 五、一〇、〇 加藤嘉榮堂 少林寺町
○ 五、一〇、〇 加藤嘉榮堂 少林寺町
○ 五、一〇、〇 加藤嘉榮堂 少林寺町

薰物線香商

○ 六、九、九 沉作梅榮堂
○ 六、九、九 中田作五郎
○ 六、九、九 東之町大道
○ 六、九、九 電話 四〇七
○ 六、九、九 振替大阪一八四七
○ 六、九、九 銀行 浪速銀行堺支店
○ 六、九、九 各種博覽會賞牌受領

薰物線香 炷香問屋

○ 六、九、九 沉久晴明堂
○ 六、九、九 久野久次郎
○ 六、九、九 能御町一八
○ 六、九、九 電話 堺 四〇五
○ 六、九、九 振替大阪一五三四八
○ 六、九、九 銀行 浪速銀行堺支店
○ 六、九、九 內地各商滿清臺灣
○ 六、九、九 創業者 弘化三年
○ 六、九、九 賞牌 第五回內閣勳業博覽會三等賞牌其
○ 六、九、九 他銅牌褒狀各種

線香炷香香料

○ 六、九、九 沈香屋松壽堂ちん八
○ 六、九、九 尾田八兵衛
○ 六、九、九 神明町七
○ 六、九、九 電話 二六五
○ 六、九、九 振替 大阪九九八九
○ 六、九、九 銀行 浪速銀行堺支店大西銀行
○ 六、九、九 創業者 永正十五年十月
○ 六、九、九 賞牌 各博覽會金牌七個
○ 六、九、九 賜銀銅牌數十個

○ 六、九、九 商料香香線物薰
○ 六、九、九 三喜田三
○ 六、九、九 堂薰司
○ 六、九、九 丁四東町大
○ 六、九、九 四一一五一阪大替振

○ 五、一〇、〇 薰物線香 榮齋堂
○ 五、一〇、〇 薰物線香 榮齋堂
○ 五、一〇、〇 薰物線香 榮齋堂
○ 五、一〇、〇 薰物線香 榮齋堂
○ 五、一〇、〇 薰物線香 榮齋堂
○ 五、一〇、〇 薰物線香 榮齋堂
○ 五、一〇、〇 薰物線香 榮齋堂
○ 五、一〇、〇 薰物線香 榮齋堂
○ 五、一〇、〇 薰物線香 榮齋堂
○ 五、一〇、〇 薰物線香 榮齋堂

○ 五、一〇、〇 香線香薰
○ 五、一〇、〇 堂清薰和沈
○ 五、一〇、〇 衛兵利畑田
○ 五、一〇、〇 道大町屋宿
○ 五、一〇、〇 九八一四京東振二二二話電
○ 五、一〇、〇 年曆實業創 八八〇五 阪大

○ 五、一〇、〇 商卸製造香線物薰
○ 五、一〇、〇 元賣發香線取蚊印施鐘許特賣專
○ 五、一〇、〇 間年曆實業創
○ 五、一〇、〇 堂雲東
○ 五、一〇、〇 吉之卯田種
○ 五、一〇、〇 丁四東町之戎
○ 五、一〇、〇 四九八五一阪大 替振
○ 五、一〇、〇 行銀速浪 行銀

九重香本舖

○ 六、九、九 九重香 仙桂堂
○ 六、九、九 業務主任 櫻井彌三郎
○ 六、九、九 銀行 浪速銀行堺支店
○ 六、九、九 熊野町西二丁目

○ 六、九、九 青陽堂
○ 六、九、九 一井孝次郎
○ 六、九、九 甲斐町二番地
○ 六、九、九 振替大阪五四八〇
○ 六、九、九 銀行 浪速銀行

○ 六、九、九 薰物線香商
○ 六、九、九 天薰堂
○ 六、九、九 鬼頭勇次郎
○ 六、九、九 戎之町東二丁目
○ 六、九、九 薰物線香商
○ 六、九、九 泉カシヤ
○ 六、九、九 市之町東二丁目
○ 六、九、九 薰物線香商
○ 六、九、九 林田清齋堂
○ 六、九、九 銀行 浪速銀行
○ 六、九、九 市之町東二丁目
○ 六、九、九 薰物線香商
○ 六、九、九 天保八年
○ 六、九、九 創業者 天保八年

○ 六、九、九 薰物線香製造商社印かきり純香製造元
○ 六、九、九 創業者 明治十八年
○ 六、九、九 銀行 浪速銀行 振替 市之町東三丁目
○ 六、九、九 大阪七七四五

○ 六、九、九 線香燒香炷香
○ 六、九、九 桔梗屋安正堂
○ 六、九、九 振替 熊野町三四
○ 六、九、九 銀行 浪花銀行 大阪四二六二
○ 六、九、九 賞牌 各博覽會褒狀銅牌銀牌受領

○ 六、九、九 屋間香線物薰
○ 六、九、九 堂芳薰
○ 六、九、九 郎太龍井永
○ 六、九、九 丁一東町間九

薰香線香商

○ 六、九、九 薰光堂
○ 六、九、九 西島善次郎
○ 六、九、九 甲斐町東一丁目
○ 六、九、九 創業者 明治元年
○ 六、九、九 賞牌 於內閣勳業博覽會褒狀受領其他數個

○ 六、九、九 糸物類商
○ 六、九、九 糸物 辻 本 宿院町東一丁目
○ 六、九、九 糸物 中川 少林寺町
○ 六、九、九 糸物 前田 市之町東一丁目
○ 六、九、九 糸物 藤田 市之町東一丁目
○ 六、九、九 糸物 藤田 市之町東一丁目
○ 六、九、九 糸物 藤田 市之町東一丁目
○ 六、九、九 糸物 藤田 市之町東一丁目
○ 六、九、九 糸物 藤田 市之町東一丁目
○ 六、九、九 糸物 藤田 市之町東一丁目
○ 六、九、九 糸物 藤田 市之町東一丁目

○ 六、九、九 木綿商
○ 六、九、九 木綿商 川 宿院町東一丁目
○ 六、九、九 木綿商 河 宿院町東一丁目
○ 六、九、九 木綿商 宿院町東一丁目
○ 六、九、九 木綿商 宿院町東一丁目
○ 六、九、九 木綿商 宿院町東一丁目
○ 六、九、九 木綿商 宿院町東一丁目
○ 六、九、九 木綿商 宿院町東一丁目
○ 六、九、九 木綿商 宿院町東一丁目
○ 六、九、九 木綿商 宿院町東一丁目
○ 六、九、九 木綿商 宿院町東一丁目

堺市 本綿商 酒醸造業 和洋小間物商 菓子商

○ 三、八、五 木綿商 河盛中
○ 一、五、六 河盛中
○ 二、八、九、九 物兼 河盛新
○ 三、三 谷澤全
○ 三、三 角井全
○ 三、三 長谷全
○ 三、四、九、九 兼製造 大阪織物株七社
○ 六、三、五 岸谷常
○ 六、三、四、七 兼綿 生川藤次
○ 六、三、四、七 兼綿 新東家
○ 六、三、四、七 平野大東
○ 六、三、四、七 平野常三
○ 六、三、四、七 島津宿院
○ 六、三、四、七 宿院東二丁

清酒 菊泉印 大塚三郎兵衛 神明町西一丁 電話(一七)

賞牌 内外各博覽會共進會金牌受領

清酒 金露印 本店 大塚和三郎 熊野西二丁 電話(オツカ)

支店 振替大阪一三四三 私書函第三號
支店 大阪市東區橋本一丁目
支店 全市東區五町二丁目
支店 全市南區三丁目
支店 北海小樽區三丁目
支店 北郷山北一丁目
支店 朝鮮山南一丁目
支店 全市東區四丁目
支店 全市東區四丁目
支店 全市東區二丁目
支店 全市東區二丁目
支店 全市東區二丁目
支店 全市東區二丁目

賞牌 内外各博覽會共進會金牌數多受領

○ 一、三、三 酒造 北海清酒 合資會社
○ 一、八、九、六 鳥井合名會社
○ 六、三、三 千歳清酒 株式會社
○ 四、五、八、二 兼味酒 鹿島寺地町四丁目
○ 三、三、九 米谷宿院町三丁目
○ 一、三、九 河內寺地町四丁目
○ 一、三、九 甲斐町東三丁目
○ 一、三、九 田邊村木町東三丁目
○ 一、三、九 種野戎上町東三丁目
○ 一、三、九 長巳大町東三丁目
○ 一、三、九 宅合九百町四丁目
○ 一、三、九 大工町清酒合資會社
○ 一、三、九 寺地町東二丁目
○ 一、三、九 上田車小町東二丁目
○ 一、三、九 少林寺清酒一丁目
○ 一、三、九 大澤正町東二丁目
○ 一、三、九 大澤町東二丁目
○ 一、三、九 大澤町東二丁目
○ 一、三、九 大澤町東二丁目
○ 一、三、九 大澤町東二丁目
○ 一、三、九 大澤町東二丁目
○ 一、三、九 大澤町東二丁目

○ 一、三、三 和洋小間物商 柴谷市合名會社
○ 一、三、三 平野市合名會社
○ 一、三、三 森本少林寺町三丁目
○ 一、三、三 戎之町東四丁目

和洋菓子商 小島屋 兼綿 吉村 甲斐町七丁目
製菓子 四村 甲斐町七丁目
小間物 管根 市町東六丁目
中 大町東六丁目
全 全 大町東六丁目
全 全 大町東六丁目
全 全 大町東六丁目
全 全 大町東六丁目

菓子商 大村房吉 和洋菓子製造發賣元 實生堂 柳町大花

賞牌 於共進會表狀賞狀數個受領

堺名産 そてつ 饅頭

若竹喜代太郎

若竹本店 堺天神北門櫛屋町山口
若竹支店 堺大濱公園地

銀行 浪花銀行

和洋御菓子 満る市 野間松三郎

○ 電話 五二二 市之町東一丁目
○ 電話 一三三 市之町東一丁目

創業 明治二十九年 官幣大社住吉神社神饌御菓子調造所

内外砂糖 和洋御菓子 賀與加 井興三郎

○ 電話 八六六 井興三郎
○ 電話 八六六 井興三郎

創業 明治十二年 銀行 浪花銀行

煉羊羹御調製 駿河屋 鳳宗七

創業 以來百二十年有餘 銀行 大西銀行 甲斐町一四七 電話 一五〇

和洋菓子栗あん餡の菓籠 宮庄二丁目 電話 五二二 山元口大小路南入 創業 明治三十六年 銀行 見山銀行 賞牌 各博覽會ニ於テ銀銅牌賞狀數回受領 雜菓子卸商販具賣業白米 常 和 田 常 三 郎 創業 以來三十余年 九間町東二丁目

御菓子司 長崎屋 店主 谷澤庄太郎 材木町山ノ口 電話 三〇

芥子餅 小島屋 少林寺町 電話 三三三 銀行 大西銀行 販賣先 内地一圓、朝鮮、滿洲 米國、 創業 以來二百八十年 賞牌 各博覽會賞狀 堺名産

金山田卯之助 少林寺町 電話 三三三 銀行 大西銀行 販賣先 内地一圓、朝鮮、滿洲 米國、 創業 以來二百八十年 賞牌 各博覽會賞狀 堺名産

堺市 菓子商

菓子商 砂糖商 小麦粉商 紙商 青物干物商 魚類商 藥種染料品商 諸油商

和洋菓子卸商

はりまや播利商店

鬼頭利三郎

熊野町天神南門東

販賣先 内地一圓、朝鮮 創業者 以來百八十有年 賞於 各博覽會金銀賞牌賞狀數十個受領

砂糖小麦粉商

洋糖和砂糖 小麦粉販賣

金田屋

利 金田伊兵衛

甲斐町東一丁 電話(カナ) 二五二 浪速銀行 大西銀行

創業 明治五年 大日本横濱兩製糖會社特約販賣

紙商

稻葉 宿又 院次 町

泉谷 甲斐 町

立居 車上町東一 町

上田 嘉治町西三 町

藤本 宿院町東一 町

素紙 藤本 宿院町東一 町

細糸 岸田 宿院町東一 町

青物干物商

生谷 久兵衛 町

西野 中町東一 町

鳥井 大町西一 町

豊田 市之町西四 町

川崎 宿院町西四 町

金井 並松 町

魚類商

鎌田 南院 町

納谷 寺安町西四 町

納谷 寺安町西四 町

古家 寺安町西四 町

古家 寺安町西四 町

深井 寺安町西四 町

澤井 寺安町西四 町

鹿嶋 寺安町西四 町

住田 寺安町西四 町

細木 寺安町西四 町

藥種染料品商

染粉 柳生 町

染其他 島橋 町

森田 北平 町

洋酒藥 森田 北平 町

種藥 森田 北平 町

小松 寺好 町

川島 寺好 町

花田 寺好 町

泉谷 寺好 町

油商 寺好 町

諸油商 寺好 町

鉛筆製造業

各種鉛筆製造販賣

林 幾太郎

醬油味噌 醸造販賣

井上 關右衛門 北新町

生島 嘉久次郎 宿院町西三 町

堀部 佐次郎 大町東二 町

戸川 市之町西三 町

島井 伊三郎 市之町西三 町

島井 伊三郎 市之町西三 町

岡田 熊次郎 宿院町西二 町

小田 宿院町西三 町

綿谷 喜三郎 宿院町西三 町

河盛 又三郎 宿院町西三 町

中谷 富太郎 宿院町西三 町

山田 熊野町東二 町

松六 宿院町西三 町

新谷 寺好 町

合名會社 寺好 町

酒商

和洋酒 竹内 長五郎 宿院町西三 町

鹿嶋 櫻之町東一 町

河井 作次郎 宿院町西三 町

指吸 寺好 町

堺市 寺好 町

堺市 寺好 町

堺市 寺好 町

堺市 寺好 町

堺市 寺好 町

堺市 寺好 町

堺市 寺好 町

堺市 寺好 町

堺市 寺好 町

堺市 寺好 町

堺市 寺好 町

米商

泉 寺好 町

早野 寺好 町

西野 寺好 町

西野 寺好 町

丹羽 寺好 町

丹羽 寺好 町

丹羽 寺好 町

丹羽 寺好 町

丹羽 寺好 町

丹羽 寺好 町

丹羽 寺好 町

丹羽 寺好 町

丹羽 寺好 町

丹羽 寺好 町

丹羽 寺好 町

丹羽 寺好 町

丹羽 寺好 町

丹羽 寺好 町

丹羽 寺好 町

丹羽 寺好 町

金物打及製造販賣

Table listing various gold and silver items and their manufacturers in Sakai, including items like '酒井本店' and '包義'.

煉瓦土管製造

Table listing brick and pipe manufacturers in Sakai, including '北岡濱' and '柳之町'.

荒物雜貨商

Table listing various types of goods and food items, including '合資會社泉屋商店' and '合資會社泉屋商店'.

薪炭商

Table listing charcoal and fuel suppliers in Sakai, including '奥田' and '丸谷'.

鉛丹硝子製造

Advertisement for lead and saltpeter manufacturing, featuring a logo and contact information for '市鉛衛兵市鉛'.

履物商

Table listing shoe manufacturers in Sakai, including '山川' and '北野'.

材木商

Table listing lumber and wood suppliers in Sakai, including '伊庭' and '伊庭'.

陶器商

Table listing pottery manufacturers in Sakai, including '西川' and '伊庭'.

料理業

Table listing food and dining establishments in Sakai, including '料理' and '八角'.

土木建築業

Table listing construction and civil engineering firms in Sakai, including '土木建築業' and '會我長三郎'.

書籍文房具商

Table listing stationery and bookstores in Sakai, including '書籍文具' and '今井'.

竹材商

Table listing bamboo suppliers in Sakai, including '仙竹' and '井村'.

古物商

Table listing antique and second-hand goods dealers in Sakai, including '古物' and '米谷'.

竹材商

Table listing bamboo suppliers in Sakai, including '竹材' and '寺野'.

竹材商

Table listing bamboo suppliers in Sakai, including '竹材' and '飯田'.

竹材商

竹平商店
 〇三四三〇
豊芦平治
 材木町西二丁目
 銀行 大西銀行
 販賣先 全 國
 創業 明治十七年

籃師

巧一齋
江殿巳之助
 櫻之町西三丁目
 創業以來十有餘年
 賞牌 第三回內國博覽會ニ於テ銀牌其他
 各博覽會ニ於テ銀銅牌數個受領

柄傘商材竹

和竹南
 松菊本竹
 丁一通橋吉住
 店支堺行銀速浪行銀 年三應慶業創

商材竹

合
 事源竹
 松福口山
 丁五西町籠旅南
 一三三三一阪大替振

竹材商

竹材商 竹佐商店
 販賣先 內地
 龜古齋
 池水龜松
 新在家町四五丁
 伊庭六
 伊庭六
 櫻ノ町西三丁目
 創業以來百有餘年

商材竹

竹
 店六竹
 吉民庭伊
 年餘有百來以業創 四西町之中

商材竹

余
 平竹南
 七平本山
 丁四西町寺林少
 年九來以業創 國全先賣販

商易貿工細竹

齋雲竹巧
 雄常邊田
 七三ノ三町之市

貝卸製造販賣

各種貝卸
 製造貿易
 高瀬貝卸專門

淺三商會
三浦丑松
 車之町東一丁目
 銀行 大西銀行

各種紙函製造業

各種貝卸製造貿易
 高瀬貝卸專門
 萬代鹿五郎
 少林寺町四四丁

各種紙函製造業
 旭昇堂
 櫻地製函所
 棋並安太郎
 神明町東二丁目角

各種紙函專業

特許紙製常磐簾
 國卯
田川馬藏
 戎之町大道
 銀行 大西銀行
 新案 二〇四六四

肥料商

〇八、三三
 〇五、八〇
 〇六、一五
 肥料 泉谷
 油 泉谷
 兼木綿 泉谷
 市之町東三丁目
 熊野町東一丁目
 甲斐町東四丁目

樽製造販賣

〇三、八〇
 〇八、六〇
 〇五、三〇
 〇三、〇〇
 樽製造 今西
 橋本 九間
 戎之町西三丁目
 神明町西二丁目
 服部末 四太
 四圍 芳
 芳井 熊野町西二丁目
 中尾 戎之町西二丁目
 中谷 戎島一四
 兼木材 大川
 山本 熊野町東二丁目
 福塚 高島
 福島 市之町西四丁目
 福島 全次
 相野 熊野町西二丁目
 熊野 熊野町西二丁目
 熊野 熊野町西二丁目
 熊野 熊野町西二丁目
 熊野 熊野町西二丁目

疊製造販賣

〇六、二五
 〇八、六〇
 〇四、六〇
 疊製造 平井
 森田 千次
 神明町西二丁目
 森口 車之町
 材木町西一丁目

今多田繁次郎
 銀行 熊野町東三丁目
 兒山銀行
 賞牌 第三回內國博覽會ニ於テ銀牌其他
 官幣大社住吉神社疊調進所

八尾龜吉
 寺地町東一丁目
 銀行 大西銀行
 創業 明治三年五月
 販賣先 濟國朝鮮滿洲九州四國
 仕入先 備後備前備中備後
 賞牌 於內國博覽會ニ於テ銀牌其他
 諸紀念博覽會ニ於テ銀牌其他
 明治十年 明治天皇陛下 賜下 勳章
 賜御高坐御用命賜

堺市 貝卸製造販賣 各種紙函製造業 肥料商 樽製造販賣 疊製造販賣

運送業

- 杏三 上林惣三郎 甲斐町東三丁
- 五、二元 兼食鹽 飯野町西三丁
- 三、八金 兼絲 谷寺吉
- 四、六 山口 房太二郎 甲斐町東二丁
- 毛、六 食鹽 新川 岸 市之町東六丁

●運送業

運送業

内國通運株式會社
堺取引店

伊藤幸次郎
南海鐵道驛前

自宅 吾妻橋通り三丁二
電話 (〇三)
電話 二五七
振替大阪一七〇一
銀行 浪速銀行堺支店

運送業

清水運送部
南海鐵道驛前
電話 七三三
振替大阪一五四一〇

清水回漕部
榮橋通二丁目
電話 一七二
振替大阪一五四一〇

店主 清水利三郎

取引銀行 大西銀行
創業以來六拾有餘年
●日本遞業株式會社取引店
同社互交計算加盟店

R. Shimizu.

京都市商工營業案内

●吳服卸商

吳服半襟問屋
和泉商店

和泉忠兵衛

室町萬壽寺角
電話 (〇一)
電話 長下七四三
銀行 加島銀行京都支店
東京市日本橋區高砂町一三

吳服半襟
帶上、裾除
袖兵兒腰帶

分銅大商店
稻田小兵衛

京都市 吳服卸商

吳服半襟問屋

竹内屋
棧垣多七

新案數種

賞牌 各博覽會共進會ニ於テ名譽金銀牌等數十種ヲ受領セリ
流行界ノ華ト社會ヨリ證明ナルヲ立紹縮緬半襟羽織浴衣
地發賣元

全 棧垣多七商店東京支店
電話 三三二六
電話 三三二六
電話 三三二六
電話 三三二六

大 大阪區浪花六丁目
電話 六〇七
電話 六〇七
電話 六〇七

T. Umegaki.
Mieke Kitaeru.
Riogat-machi.
Kyoto.
Tel.(kami) No. 1263

- | | | | |
|---------|------------|--------|------|
| ○ 八、〇〇 | 吳服市 田邊三條上 | ○ 二、〇〇 | 林新之助 |
| ○ 一、〇〇 | 兼大物 井上七右衛門 | ○ 一、五〇 | 林新之助 |
| ○ 二、五〇 | 新町五條下 | ○ 一、〇〇 | 林新之助 |
| ○ 三、五〇 | 石田 助兵衛 | ○ 一、〇〇 | 林新之助 |
| ○ 四、〇〇 | 錦室町四入 | ○ 一、〇〇 | 林新之助 |
| ○ 五、〇〇 | 兼大物 井上七右衛門 | ○ 一、〇〇 | 林新之助 |
| ○ 六、〇〇 | 兼大物 井上七右衛門 | ○ 一、〇〇 | 林新之助 |
| ○ 七、〇〇 | 兼大物 井上七右衛門 | ○ 一、〇〇 | 林新之助 |
| ○ 八、〇〇 | 兼大物 井上七右衛門 | ○ 一、〇〇 | 林新之助 |
| ○ 九、〇〇 | 兼大物 井上七右衛門 | ○ 一、〇〇 | 林新之助 |
| ○ 一〇、〇〇 | 兼大物 井上七右衛門 | ○ 一、〇〇 | 林新之助 |
| ○ 一一、〇〇 | 兼大物 井上七右衛門 | ○ 一、〇〇 | 林新之助 |
| ○ 一二、〇〇 | 兼大物 井上七右衛門 | ○ 一、〇〇 | 林新之助 |
| ○ 一三、〇〇 | 兼大物 井上七右衛門 | ○ 一、〇〇 | 林新之助 |
| ○ 一四、〇〇 | 兼大物 井上七右衛門 | ○ 一、〇〇 | 林新之助 |
| ○ 一五、〇〇 | 兼大物 井上七右衛門 | ○ 一、〇〇 | 林新之助 |
| ○ 一六、〇〇 | 兼大物 井上七右衛門 | ○ 一、〇〇 | 林新之助 |
| ○ 一七、〇〇 | 兼大物 井上七右衛門 | ○ 一、〇〇 | 林新之助 |
| ○ 一八、〇〇 | 兼大物 井上七右衛門 | ○ 一、〇〇 | 林新之助 |
| ○ 一九、〇〇 | 兼大物 井上七右衛門 | ○ 一、〇〇 | 林新之助 |
| ○ 二〇、〇〇 | 兼大物 井上七右衛門 | ○ 一、〇〇 | 林新之助 |

- | | | | |
|---------|------|---------|------|
| ○ 一、〇〇 | 大 島屋 | ○ 一、〇〇 | 大 島屋 |
| ○ 二、〇〇 | 大 野米 | ○ 二、〇〇 | 大 野米 |
| ○ 三、〇〇 | 大 野米 | ○ 三、〇〇 | 大 野米 |
| ○ 四、〇〇 | 大 野米 | ○ 四、〇〇 | 大 野米 |
| ○ 五、〇〇 | 大 野米 | ○ 五、〇〇 | 大 野米 |
| ○ 六、〇〇 | 大 野米 | ○ 六、〇〇 | 大 野米 |
| ○ 七、〇〇 | 大 野米 | ○ 七、〇〇 | 大 野米 |
| ○ 八、〇〇 | 大 野米 | ○ 八、〇〇 | 大 野米 |
| ○ 九、〇〇 | 大 野米 | ○ 九、〇〇 | 大 野米 |
| ○ 一〇、〇〇 | 大 野米 | ○ 一〇、〇〇 | 大 野米 |
| ○ 一一、〇〇 | 大 野米 | ○ 一一、〇〇 | 大 野米 |
| ○ 一二、〇〇 | 大 野米 | ○ 一二、〇〇 | 大 野米 |
| ○ 一三、〇〇 | 大 野米 | ○ 一三、〇〇 | 大 野米 |
| ○ 一四、〇〇 | 大 野米 | ○ 一四、〇〇 | 大 野米 |
| ○ 一五、〇〇 | 大 野米 | ○ 一五、〇〇 | 大 野米 |
| ○ 一六、〇〇 | 大 野米 | ○ 一六、〇〇 | 大 野米 |
| ○ 一七、〇〇 | 大 野米 | ○ 一七、〇〇 | 大 野米 |
| ○ 一八、〇〇 | 大 野米 | ○ 一八、〇〇 | 大 野米 |
| ○ 一九、〇〇 | 大 野米 | ○ 一九、〇〇 | 大 野米 |
| ○ 二〇、〇〇 | 大 野米 | ○ 二〇、〇〇 | 大 野米 |

京都市 吳服卸商 吳服小賣商

Table of Ruff and Kimono merchants in Kyoto, listing shop names, addresses, and phone numbers. Includes a sub-section for '吳服小賣商' (Kimono Retailers) with a prominent listing for '左福太郎' (Sawafutaro).

京都市 吳服小賣商 太物商

Table of Kimono Retailers and General Goods Merchants in Kyoto, listing shop names, addresses, and phone numbers. Includes a sub-section for '太物商' (General Goods Merchants).

吳服太物類一式

室内裝飾品、刺繡貿易品

天鷲絨、友仙、屏風、額

宮内省、陸海軍、諸官衙、各宗本山御用達

高島屋飯田合名會社



京都吳服店

下京區烏丸通高辻南入

社長 飯田新七

吳服店長 飯田政之助

銀行 鴻池銀行 電話 吳服店用下(イ、タ) 二一、四、一五、一六、二一、五、六、六、七、九

住友銀行 電話 吳服店用下 二一、一、一、一、二

京都吳服店 大坂吳服店 東區吳服店 全九之店 橫濱吳服店 神戶吳服店 福澤吳服店 金澤吳服店 佛國吳服店 英國吳服店 清國吳服店 朝鮮吳服店 創業 賞牌 內外博覽會ニ於テハ名譽大賞金賞受領セシテ枚舉ニ違アラズ

吳服太物並ニ

和洋雜貨類一切

宮内省御用達、諸官衙御用達、各宗本山御用達

株式合資會社

大丸吳服店

四條通高倉角

電略 (ダイヤル) 社長 下村正太郎

振替大阪四四〇 電話下 八八〇九 販賣店用上 一八一九 販賣店用 六三七七 全 一三七七 仕入部用 四四五五 染工場用 八八一一 全 二一〇二 全

創業 享保二年京都店ヲ創始シ全十一年大坂ニ支店ヲ置キ寛保一年紅店全三年ニ東京店ヲ各開始シ明治四十年一月一日ヲ以テ會社組織ニ變更セリ

仕入店 京都市東洞院御池上ル
大丸染工場 全島丸上長者町
大坂支店 大坂市心才橋一丁目
神戸支店 神戸市元町四丁目
東京系扇店 東京市日本橋區通旅町

賞牌 各博覽會共進會ニ於テ名譽大賞金賞受領セシモノ數十種

吳服太物商

のうへ大丸 井上吳服店

井上七右衛門

新町通五條南

電話 略 (キ)

電話下 二二二二 二二二二 二二二二 二二二二

振替 東京四一〇〇九六 大阪二七〇〇九六

創業天明二年現代七世

吳服太物商

七條大丸

本田吳服店

七條通堀川東入

電話下 六五八

振替大阪二〇六五

絹布諸太物

卸問屋 大忠大文字屋

辻忠郎兵衛

諏訪町五條南入

電話 略 (ツ)

電話下 三三八 三三八

振替大阪三五五一

辻忠出張店 大阪市淡路町一丁目 電話本局 一四一六

吳服太物商

合資會社

丸太屋吳服店

新町通花屋町上ル

電話下 六三六

京吳服問屋

縮緬類

西陣御召

白生地

染絹

其他各種

○ 吳大器

三安藤合名會社

東洞院高辻

電話下 三三八九

振替大阪一〇〇三

安藤支店

東京日本橋區通油町七

販賣先 全國

幕帳、軍旗、印入半天



黒川新太郎

高辻通新町西入

手拭染

印入御注文ニ應ズ

時國留次郎

聖護院 (夷川通熊の道西入)

賞牌

京都木綿商京盛會組合

第五回品評會ニ於テ褒賞受領ス

各會社用印半纏

店頭布類

神佛幕帳廣告旗

其他印染悉皆請負處

うろこ七

大藪喜一郎

油小路通佛光寺北入

電話下 二四四九

創業二百五十年前

幕幟印半天
其他印染一式

御好ニ應ズ

中川常次郎

繩手通新門前北
電話上 六九五

賞牌
各博覽會及ヒ巴里大博覽會
ニ於テ金銀賞牌數個受領ス

手拭染工業
桔梗屋

大佐貫合名會社

川端通リ三條北入孫橋町
電話上 一八七七

分工場
山城伏見町字三柄一丁目

創業以來二百年
賞牌 内外國博覽會ニ於テ金
銀賞牌數十個受領
〇 五、五

本染及ヒハイカラ染

風呂敷染業

御好ノ印入御注文ニ應ズ

山本萬吉

四條通大宮西入
電話上 三一四二

賞牌
各博覽會ニ於テ賞牌
數個受領ス

手拭染
印入御注文ニ應ズ

〇 三、六

岸田又吉

岡崎町字圓照地

賞牌
京都木綿商、京盛會組合
第五回品評會ニ於テ褒賞受
領ス

西陣織物帶地
並ニ本場博多織
卸商

紅長

伊藤長兵衛

室町通綾小路角
電話 (ヤマセン)

電話特下 一七九一

振替大阪 一三〇四

銀行 住友 近江 三井 三十
四銀行 各支店
販賣先 全國
賞牌 金銀賞數多

西陣織物製
萬袋物

製造問屋
並旅行用大形
信立袋

新案カール卷貫入
婦人用ハイカラ袋

山本留吉商店

駄屋町五條北入
電話下 一三六四

西陣織物、女帶地問屋
流行女帶

登錄都ラスト織
商標鹿の子織
實用若草織
新案清光織

初瀬織、大紋織、
大空織、梨地織、
陶器式優尚織、
幽峰織、京莊織、

三宅清治郎

六角通東洞院東入
電話上 (一三)

電話上 一一九

振替大阪 九八三

弊店製織發賣の片側女帶地及ヒ伊達巻
並ニ兒童用全國有名の吳服店及帶地店
にあり

縮緬羽二重
并染吳服半襟
和久幸

西川幸兵衛商店

鳥丸通蛸藥師角
電話 (〇七) 又ハ (二)

電話上 特一四〇

振替大阪 一二四七三

西陣織物類
友禪染類
丹後縮緬並白生地類



屋號ちきりや
通稱千治



西村治兵衛

三條通室町西入
電略 (チキリヤ)

電話 大阪東 三三三八
四九五九

京都 三二一〇
二八七〇

振替大阪 五〇五五番

銀行 京都商工銀行、三井銀行
大阪支店ハ、京都商工支店、三井銀行、正金銀行

支店 西村治兵衛
大阪市東區南本町二丁目

販賣先 全國一般 從業者 一百名
賞牌内地分明治九年以來每年共進會博覽會ニ於テ本年數十種

西陣織物

市文

市田文次郎

堺町御池上ル
電略 (イチブン)

電話上 四五三二
四五

市田文次郎支店
東京市日本橋區新乘物町

販賣先 全國 賞牌 金銀賞數多受領

袴地類、吳服、帶地、毛織物卸商

龍虎印發賣元 成瀬茂左衛門

電話 下六七四 振替大阪 六二九番 東京 二五三七番
賞牌 各博覽會共進會ニ於テ金銀牌數十個受領ス

學生袴專業

福谷袴店

四條通柳馬場東入
支店 電話上 五二三八
四條通御旅町南側中程

西陣織物帶地問屋

金襴類筑前本場男帶

〇一〇〇〇

中澤萬助

中澤嘉吉

五條通富小路西入

電話 (ナカ、マン)

電話 下五八九

振替 東京二二三五六

大阪五五〇八

販賣先 全國

銀行 加島銀行京都支店

本場筑前博多織物各種、小倉帶地

吉文字屋

〇一〇〇七

三宅安次郎

六角通高倉西入

電話 (ミ、ヤ)

電話 上一〇〇

慶應三年父三宅安兵衛ノ創業ニ係ル

〇三、六

土山藤吉

西洞院三條南入

電話 上五二四七

絹布、毛織、神佛幕、
幟、軍旗、學旗、各標、
其他印物一式御好ニ應ズ

風呂敷本染并ニ印入
御好ニ應ズ
裏地染業

奥村忠治郎

葛野郡朱雀野村
字壬生小字井の鼻

賞牌 各博覽會ニ於テ賞牌受領

上田庄兵衛

室町通五條上ル

關東織物染精染服
〇二八、五
市田理八商店
六角東洞院東
電話 上二四八 振替 大阪六七三五

幕幟染其他其
印毛斯縮緬ケ
天半印染幟幕
軍旗校旗

井

壽井金
入西熊猪師藥蛸

幕幟染其他其
天半印染幟幕
式一染印諸

福

郎三與村松
入南條四通宮大

絹布、毛織、神佛幕
幟、軍旗、學旗各標、
旗類諸色ケンロ染
其他印物一式御好
ニ應ス

中津米造
新町通夷川北入

幕幟染其他其
天半印染幟幕
式一染印諸

福

郎三治井福
下通前御町屋具沸

和洋手拭風呂敷
製造卸商
並ニ御印入御注文ニ應ス
さくら屋
岸田由太郎
京都市島九通四條南
電話 下一六九七

工場 岡崎町字圓照地
岸田染工場

賞牌 各博覽會ニテ優等賞數十
個受領ス

幕幟印半天神佛學旗
緋紫ケンロウ染
のうれんふろしき嫁入
ゆたん其他印物一式
御好ミニ應ス

三ツ星屋
平田富之助
新シ町四條上ル

縮緬二羽重商
徳永寅太郎
入南池御通町之間
二八二三話電
店支都京行銀一第行銀

丹後縮緬
全生織物
鐘紡績會社
富士紡績會社
特約販賣店

野橋作兵衛商店
上京區兩替町三條北
電話 (ノ) 或ハ (ノ) 八
電話 上長 九五〇

絹織物即商
〇八、三
北村善次郎
新町三條南
電話 上四二〇 二二五九

縮緬新即商
電話 下二五八一
中川豊治
烏丸通、佛光寺南入
振替 大阪一四九二七

○一、八、一〇	太物商	江口	新三條下
○三、五、一	御	村	高倉二條下
○九、六、一〇	寺	高倉三條下	吉
○一〇、一、一六	澤	高倉三條下	入
○九、二、一五	川	伊五條上	助
○七、六、一六	川	伊五條上	助
○八、五、一五	川	伊五條上	助
○五、七、一〇	北	伊五條上	助
○三、七、一〇	北	伊五條上	助
○三、七、一〇	北	伊五條上	助
○三、七、一〇	北	伊五條上	助

縮緬商

○一、七、一〇	合名會	伊藤染服店	
○一、七、一〇	伊藤	新町六角下	ル
○一、七、一〇	伊藤	新町六角下	ル
○一、七、一〇	伊藤	新町六角下	ル
○一、七、一〇	伊藤	新町六角下	ル
○一、七、一〇	伊藤	新町六角下	ル
○一、七、一〇	伊藤	新町六角下	ル
○一、七、一〇	伊藤	新町六角下	ル
○一、七、一〇	伊藤	新町六角下	ル
○一、七、一〇	伊藤	新町六角下	ル

縮緬友仙 羽二重友仙 帶帛 紗 揚 半袖 腰裙 襪類 帶除

岡本仙助

大阪市南本町二丁目 岡本仙助商店大阪支店 電話東 二六五〇

賞牌 内外各博覽會及共進會ニ於テ名譽賞金牌等ヲ受ク

銀行 三井銀行 住友銀行 鴻池銀行 名古屋銀行

電話略 (オカ) 電話下長 七二二一〇

○一、七、一〇	富田	室町三條下	ル
○一、七、一〇	富田	室町三條下	ル
○一、七、一〇	富田	室町三條下	ル
○一、七、一〇	富田	室町三條下	ル
○一、七、一〇	富田	室町三條下	ル
○一、七、一〇	富田	室町三條下	ル
○一、七、一〇	富田	室町三條下	ル
○一、七、一〇	富田	室町三條下	ル
○一、七、一〇	富田	室町三條下	ル
○一、七、一〇	富田	室町三條下	ル

○一、七、一〇	縮緬	野橋	三條上	ル
○一、七、一〇	縮緬	野橋	三條上	ル
○一、七、一〇	縮緬	野橋	三條上	ル
○一、七、一〇	縮緬	野橋	三條上	ル
○一、七、一〇	縮緬	野橋	三條上	ル
○一、七、一〇	縮緬	野橋	三條上	ル
○一、七、一〇	縮緬	野橋	三條上	ル
○一、七、一〇	縮緬	野橋	三條上	ル
○一、七、一〇	縮緬	野橋	三條上	ル
○一、七、一〇	縮緬	野橋	三條上	ル

○一、七、一〇	染吳服商	伊藤	室町三條下	ル
○一、七、一〇	染吳服商	伊藤	室町三條下	ル
○一、七、一〇	染吳服商	伊藤	室町三條下	ル
○一、七、一〇	染吳服商	伊藤	室町三條下	ル
○一、七、一〇	染吳服商	伊藤	室町三條下	ル
○一、七、一〇	染吳服商	伊藤	室町三條下	ル
○一、七、一〇	染吳服商	伊藤	室町三條下	ル
○一、七、一〇	染吳服商	伊藤	室町三條下	ル
○一、七、一〇	染吳服商	伊藤	室町三條下	ル
○一、七、一〇	染吳服商	伊藤	室町三條下	ル

染吳服商

卸衿半服吳染 屋見伏 (略) 大橋孝七支店 大橋孝七支店 大橋孝七支店 大橋孝七支店 大橋孝七支店

大橋孝七支店 大橋孝七支店 大橋孝七支店 大橋孝七支店 大橋孝七支店

電話 南一六九九

商卸衿半服吳京 儀才ま (略) 宮本支店 宮本支店 宮本支店 宮本支店 宮本支店

宮本支店 宮本支店 宮本支店 宮本支店 宮本支店

東京市日本橋區通洲町一七番地 宮本支店

販賣先 關西關東海外各地 仕入先 京都丹後其他各地 開業以來六十餘年 (弘化三年開業)

賞牌 シカゴ萬國博覽會及 日英博覽會ニ於テ金牌受賞 內國博覽會共進會金銀銅牌 數十回受賞

京都市 染吳服商 各種半衿商

Table listing various businesses and their locations in Kyoto, categorized by 'Dyeing and Kimono Merchants' and 'Various Half-Collars Merchants'. Includes names like 西川忠次, 宇治, and 山崎, along with their respective addresses and phone numbers.

萬半襟問屋



全關米本店

室町通松原北入 電話 下七七七 大阪二七八六

半衿各種、帶揚類、鹿之子類、帛紗類、裾除、兵古帶、頭巾、伊達巻、涎掛、守袋、腰帶

大士岐清兵衛

電話 上九三〇 銀行 鴻池銀行 支店

半衿其他各種 柳馬場五條上杉柏屋町 振替 大阪一三三三五

半襟卸商帶揚、腰帶、帛紗類各種

田中藤吉

銀行 工商銀行 柳馬場綾小路下ル

裕

銀行 工商、京都銀行 支店

舎

銀行 京都商工銀行 振替 大阪二六二二

御ぞんじの新地むき 半衿り専門 命浦田この 新京都歌舞妓座芝居前

Advertisement for 'Sanji' (山崎善助) with address '京都市四條御旅町' and phone number '一八四一上話電'.

京都市 各種半衿商

一三

半襟卸商

永樂山 崎山 一卯 東院 上小路 八四八四上 電話

賞牌 銀行 商工銀行 銀銅賞數個受領

半袷各種、別染帶揚、別織腰帶、鹿の子類、特製手柄、美人ひも、御涎れ掛、御頭巾、流行帶留、別製帶留金物、鹿の子帶揚、無地縮緬

三船越 繁三 新京極六角南入

賞牌 内閣各博覽會に於て金銀賞牌受領

半袷、帶上、襪除、腰帶、兵兒、美人紐其他卸商

平田喜之助商店 錦小路鳥九西入 電話 上三五〇 銀行 名古屋銀行京都支店

意匠 半襟、腰帶、揚、襪、鹿、絞、式 其 他 西 陣 本 場 御 召 類 卸 小 賣

武村末三郎 末三郎 倉通二條上 電話 〇二五五

半襟染吳服卸商



細田合名會社

富小路通り御池上ル 電略 (ホソ) 電話上 長二二二一 一六九〇 振替大阪一〇一八八 銀行 商工銀行、三十四銀行

支店 東京市日本橋區田所町 同 大阪市南本町二丁目 出張店 名古屋市宮町三丁目 同 横濱市真砂町四丁目

半襟、袖、腰帶、兵兒、帶、皮

寺田商店 寺田音吉 新町通二條下ル 電略 (ワセ) 電話長上八五五 銀行 商工、京都銀行

無資本ニテ誠實ト勉強ヲ以テ活動セル

寺田音吉

半襟、袖、腰帶、兵兒、帶、皮

廣田喜三郎 新町通六角下ル 電略 (ヒキ) 電話上二五二二 振替大阪七二八二 銀行三井銀行

萬半襟、腰帶、帶あげ 帛紗類 赤井金之助 四條芝居前 電話 上五三九二

半襟及服 裝品各種

荒川益次郎 綾小路通鳥丸東へ入 電略 (マス) 電話下 一八〇四 振替 大阪七七二九 銀行 商工、三十四、百、銀行 近江、名古屋 第一 銀行 大阪市東區博勞町四丁目 大阪出張店 電話 南一四六六

從業者 七十二名 販賣先 内地全圖海外 仕入先 京都、岐阜、丹後地方 賞牌 内閣博覽會共進會等ニテ 各賞受領

近太 峰上商店 創業 以來六十有餘年、五條通東洞院西入

萬半襟一式、帛紗、重掛、裾際、帶揚、頭巾、腰帶、帶皮、袖地、兵兒各種卸

相賀美知商店

電話 長上八六一
振替 大阪五九八三
銀行 近江三井銀行
販賣先 京都市、丹波地方
仕入先 京都市、丹波地方
賞牌 内外各博覽會共進會ニ於テ各賞受領

- 六、〇〇 井上 佛光寺町東入
- 五、五〇 井上 室町佛光寺下
- 五、〇〇 和泉 萬壽寺町西入
- 四、五〇 阿部 佛光寺町西入
- 四、〇〇 龜井 佛光寺町西入
- 三、五〇 神谷 佛光寺町西入
- 三、〇〇 川島 佛光寺町西入
- 二、五〇 高崎 佛光寺町西入
- 二、〇〇 長島 佛光寺町西入
- 一、五〇 永田 佛光寺町西入
- 一、〇〇 村上 佛光寺町西入
- 〇、五〇 新田 佛光寺町西入
- 〇、〇〇 山崎 佛光寺町西入

紋織製造業

- 六、〇〇 矢守 堺町六角下
- 五、五〇 仲買 深澤 錦島東入
- 五、〇〇 藤野 三條新町西入
- 四、五〇 藤野 三條新町西入
- 四、〇〇 北浦 烏丸松原下
- 三、五〇 佐々木 烏丸松原下
- 三、〇〇 小宮 京橋六角下中筋町
- 二、五〇 船越 京橋六角下中筋町
- 二、〇〇 鹿ノ子 京橋六角下中筋町
- 一、五〇 小宮 京橋六角下中筋町
- 一、〇〇 大宮寺ノ内 南二大北小路東
- 〇、五〇 大宮寺ノ内 南二大北小路東
- 〇、〇〇 大宮寺ノ内 南二大北小路東

京都特産錦金襴各織
物法衣莊嚴品製造元
臨濟宗各本山御用達

森島法衣店

油小路池上
電話 上四六六五
振替 大阪九九五一

- 七、〇〇 大宮寺ノ内 南二大北小路東
- 六、五〇 大宮寺ノ内 南二大北小路東
- 六、〇〇 大宮寺ノ内 南二大北小路東
- 五、五〇 大宮寺ノ内 南二大北小路東
- 五、〇〇 大宮寺ノ内 南二大北小路東
- 四、五〇 大宮寺ノ内 南二大北小路東
- 四、〇〇 大宮寺ノ内 南二大北小路東
- 三、五〇 大宮寺ノ内 南二大北小路東
- 三、〇〇 大宮寺ノ内 南二大北小路東
- 二、五〇 大宮寺ノ内 南二大北小路東
- 二、〇〇 大宮寺ノ内 南二大北小路東
- 一、五〇 大宮寺ノ内 南二大北小路東
- 一、〇〇 大宮寺ノ内 南二大北小路東
- 〇、五〇 大宮寺ノ内 南二大北小路東
- 〇、〇〇 大宮寺ノ内 南二大北小路東

關東織物商

關東織物染吳服祝儀小袖卸賣
○ 六、〇〇 津田 常七
振替 大阪九九〇四
支店 東京日本橋區若松町八津田常七支店
銀行 京都、近江、住友、第百、川崎、名古屋、商工銀行

廣瀨直次郎

- 三、〇〇 關東 市田 六角東洞院東
- 二、五〇 關東 市田 六角東洞院東
- 二、〇〇 關東 市田 六角東洞院東
- 一、五〇 關東 市田 六角東洞院東
- 一、〇〇 關東 市田 六角東洞院東
- 〇、五〇 關東 市田 六角東洞院東
- 〇、〇〇 關東 市田 六角東洞院東

織物製造販賣業

- 六、〇〇 玉尾 宮小路四條上
- 五、五〇 玉尾 宮小路四條上
- 五、〇〇 玉尾 宮小路四條上
- 四、五〇 玉尾 宮小路四條上
- 四、〇〇 玉尾 宮小路四條上
- 三、五〇 玉尾 宮小路四條上
- 三、〇〇 玉尾 宮小路四條上
- 二、五〇 玉尾 宮小路四條上
- 二、〇〇 玉尾 宮小路四條上
- 一、五〇 玉尾 宮小路四條上
- 一、〇〇 玉尾 宮小路四條上
- 〇、五〇 玉尾 宮小路四條上
- 〇、〇〇 玉尾 宮小路四條上

西陣織物商

西陣織物商
池松敬治郎
町字文八下條四町屋駄
電話 二四三一下
店支都京行銀百第
店支都京行銀井村

- 六、〇〇 大宮寺ノ内 南二大北小路東
- 五、五〇 大宮寺ノ内 南二大北小路東
- 五、〇〇 大宮寺ノ内 南二大北小路東
- 四、五〇 大宮寺ノ内 南二大北小路東
- 四、〇〇 大宮寺ノ内 南二大北小路東
- 三、五〇 大宮寺ノ内 南二大北小路東
- 三、〇〇 大宮寺ノ内 南二大北小路東
- 二、五〇 大宮寺ノ内 南二大北小路東
- 二、〇〇 大宮寺ノ内 南二大北小路東
- 一、五〇 大宮寺ノ内 南二大北小路東
- 一、〇〇 大宮寺ノ内 南二大北小路東
- 〇、五〇 大宮寺ノ内 南二大北小路東
- 〇、〇〇 大宮寺ノ内 南二大北小路東