

工業商店 ノ之部 鑛、野

白田商會出張所

大阪府西區立賣堀裏町一七九 電話西一九七七

合資 鱗與商店

東京市日本橋區伊勢町二〇 電話長本局二四一 五二〇二
繪具、染料工業藥品

ノ之部

野原商店

野原伴次郎
東京市京橋區銀町一ノ九 電話京橋一三七一
諸金物販賣

野田測器調正所大阪出張所

大阪府西區本町通二ノ五四 電話長西四九七九
航海用測量器具、修理、調正、檢定、保管預、損料貸、和製及舶來品販賣、中古品委託賣買、外國注文取次、航海用圖書販賣

野田貴一郎

名古屋市西區吉野三ノ二三 電話三四四九
革車、メッセル、シヤフト、カツププリンク帶皮及諸機械鐵工用具銅鐵商

野田商店

野田 信國
東京市京橋區本港町二九 電話京橋二九五〇
銅、鐵地金販賣

野田商店

野田與兵衛
東京市日本橋區本元町三ノ二三 電本局四三〇六
繪具、染料、販賣

野中商店

野中 熊吉
東京市芝區四ノ六 電話芝四〇一二
金物商

野村伊三郎商店

野村伊三郎
東京市日本橋區濱町三ノ一 電話浪花二〇三二、四二二六
工業用、鋼、針金各種

野村彌吉

大阪府北區堂島濱通二ノ一四 電話東三九〇一
建築設計監督鑑定
鐵筋コンクリート用鐵線各種製造販賣、スプリング用鋼線各種、引拔磨異形品及シヤフト
▲第一工場 深川區東森下町二六
▲第二工場 深川區東森下町伊豫橋際
▲倉庫 深川區東森下町伊豫橋際

野村久太郎

名古屋市堀詰町一六二 電話長一〇〇八
繪具、染料

野口商會

野口寅吉 支配人 淺井信孝
東京市芝區柴井町二三 電話芝一八六、五一一五
電氣、蒸氣、水力、諸機械、通信用諸器具、材料、電線類一式

野口商會

野口 穂
大阪府西區立賣堀北通五ノ三四 電話新町二〇八、二〇九、一三一六

野口商店

野口 欽一
大阪府南區鍛谷東之町九 電話南三六四
工業藥品問屋

野間電機商會

野間 計雄
京都市東山線二條上ル 電話上三〇〇六
電氣諸機械販賣、電氣裝置工事設計請負

野間捷三

野間 捷三
京都市東山線二條電車停留場上ル 電話上三〇〇六(共通)

野澤組

野澤源次郎
東京市日本橋區通ノ二ノ六七 電話長下四九八
繪具染料商

野澤幸三郎商店

野澤幸三郎
神戶市北長狹通三ノ八三 電話三宮長一九六
石綿盤、雜貨直輸出、洋藍石綿瓦商

諸機械及材料直輸出入

▲出張所 東京市京橋區南鍋町一ノ六 電話新橋一九八七

工業商店 ノ之部 農、野、則、納

野澤清

野澤 清
橫濱市櫻木町四ノ二一 電話二〇一七
電機取付請負

野澤勇吉

野澤 勇吉
大阪府西區本町三番町五 電話西一七二三
ゴム製造販賣

野阪商店

野阪 和平
東京市四區谷震岳町四〇
土木建築請負設計

野崎商店

野崎 宇之助
名古屋市中區南園町二ノ五九 電話三九一一
消火器、揚水唧筒販賣

農工商會

農工商會 內藤 順三
東京市淺草區馬道町三ノ一〇 電話長下谷二三七四
特許消火及消毒器製造發賣元

則武工業事務所

則武 美夫
東京市深川區安宅河岸四號 電話本所一一二六
工場設計、製圖、鑑定及出願代理

納村製衡所

納村 三郎
東京市京橋區南傳馬町二ノ二 電話京橋一七九二
度量衡器販賣、衡器製作

工業商店 ク之部 九、工、久

信原商店 信原 二郎

大阪市南區內安堂寺町二ノ一四電話長南三六八八
メタル、シヤフト、革車及諸機械、專賣特許信原式理想的冷
枕製造販賣
▲工場 大阪市東區十二軒町
▲同 同南區下寺町三 電話南二九二四 (鐵工部)

ク之部

クラウン商會 金子竹次郎

東京市日本橋區蠣殻町三ノ一 電話浪花三三一八
機械製造、設計製圖、工事監督、紙器製造、化粧品包裝、防
濕性圓筒圓罐圖入長筒

九喜定次郎商店 九喜定次郎

大阪市西區立賣堀北通四一四 電話新町七二四
諸機械附屬品商

工藤保治商店 工藤 保治

東京市本所區相生町一ノ一四 電話本所長三五〇四 三二九五
▲工場 東京市深川區東扇橋町三二

久保工務所 久保 吉東

京市麻布區竹谷町一 電話長芝二二〇
五米國水道用耐壓水管東洋一手販賣

象源商店 象源三郎

大阪市西區松島町二ノ一八六 電話長西一五四七
船舶、電車、汽車、建築用、各種真鍮金物類製作販賣

黒岩清治

大阪市南區順慶町三ノ七〇 電話南五九四八
アルミニウム諸金物

黑板工業所 所主 工學士 黑板 傳作

東京市京橋區木挽町一ノ六 電話京橋長九七六 長九八四 長九九四
機械部 製糖、鐵山用、其他諸機械製作、工具雜品類販賣
電氣部 電氣機械器具及蓄電池ノ製造並ニ工事請負
土木部 土木工事設計請負監督
工場 東京市京橋區月島東仲通五ノ一二
電話京橋長二〇三〇 二七四二 三〇五〇

黒川秀三郎商店

▲直營工場 東京府豐多摩郡澁谷町上澁谷二四
黑板工業所電機製作所(電話芝四四六六)

鐵鋼商

大阪市西區南堀江上通二ノ一八五 電話西三二二六

黒田長兵衛 (大阪屋)

大阪市南區安堂寺町一 電話長東二六一
亞鉛板、亞鉛引、平、板鉛、板錫、質母尼、ニツケル、アルミ
ニニム塊

黒田倉治郎

神戶市御幸通五ノ一七 電話三宮一六二二三
銑鐵商

工業商店 ク之部 象、黒、國

久保商店 久保徳太郎

廣島市西引御堂町二四 電話七八四
諸機械、船具各種金物

久保田商店 久保 徳藏

東京市麻布區筭町五四 電話芝六六九
鋼鐵和洋金物商

合資久保山工務所 社長 塚本新吉

業務擔當社員 久保山少言 支配人 黒川 眞
任主 安田壽太
大阪北區曾根崎上二丁目 電話北一三二四
シヤン、ドリヤ、ブラケット、其他電燈裝飾器具、特種電機
器具製作販賣

久能木恒八

東京市芝區芝口二ノ九 電話新橋二三五八
度量衡

久米合名會社 代表社員 工學士 久米民之助

東京市京橋區三十三間堀三ノ五 電話長新橋三一
土木建築、工事設計及監督

久代商店 久代兼次郎

東京市本所區相生町四ノ九 電話本所一八六八
諸機械及附屬品並鐵道用品一式 鐵真鍮ボールトナツト
鐵工器具類製作販賣

久住商店 久住 庄吉

東京市京橋區松川町一 電話京橋二五〇二
鋼鐵鋼其他金物一式販賣

黒田榮次郎

東京市神田區柳町四 電話神田四五三
諸機械販賣

黒田商會 黒田 幸七

神戶市南仲町一 電話本局四〇四四
電氣諸機械器具輸入製作販賣

黒田商店 黒田市之助

東京市日本橋區瀨戸物町七 電話本局二六三二 四二六九
染料、工業藥品及繪具類販賣

黒澤商店 黒澤真次郎

東京市京橋區二ノ一二 電話本局長一六三八 一六三九
業務用器械及用品製造輸出商、タイプライター各種及
附屬品一切

黒須覺太郎

東京市本所區綠町五ノ二二 電話本所三〇五六
銅、鐵、鑄造原料

國松喜惣次

東京市神田區東松下町二二 電話神田六一六
銅、鐵、雜貨

國末商店 國末 真吉

東京市日本橋區通四ノ一 電話本局三八五
▲製造所 東京市京橋區築地一ノ五 電話京橋八三四

金庫商

電話京橋八三四

國末商店 國末 真吉

東京市日本橋區通四ノ一 電話本局三八五

▲製造所

東京市京橋區築地一ノ五 電話京橋八三四

工業商店 夕之部 栗、桑、葛

栗原貞吉

東京市芝區金杉町三ノ三六 電話芝一七七四
電氣諸機械販賣

栗原商店

東京市本所區林町二ノ一三 電話本所六二八
織物用機械

栗原商店

東京市京橋區柳町五 電話京橋六八四
土木、建築、工事請負設計測量監督

栗原商店

東京市京橋區桶町二四 電話京橋二八九六
建築請負業

栗田金庫店

東京市日本橋區馬喰町四ノ四 電話浪花一三〇〇
金庫及附屬品製造販賣

栗田商店

東京市本所區小泉町一四 電話本所三八六五
工業用藥品及塗料販賣

栗山合名會社

大阪府南區安堂寺橋通一ノ一八 電話長南六八
繪具、染料各種

桑原商會

京都市大和路五條上ル五條北入 電話長下一五三五
諸機械工具及工業用品一式

株式 桑原商店

大阪府北區堂島濱通二ノ一五 電話北一三
毛糸、モスリン、綿布其他無地染色及加工火藥類ノ販賣
鑄鐵、鑄鋼、可鍛鑄鐵ノ各種製品販賣、各種タイヤ其他
ゴム製品販賣、一般工業用品ノ販賣前各號ニ附帶關聯ス
ル業務

株式 葛原商店

東京市京橋區南鍋町一ノ一 電話新特長一七〇四、長三七八三、一三七六
目的 諸機械雜貨輸入 拂込 壹、〇〇〇月 積立 一、〇〇〇月
資本 二五、〇〇〇月

桑原商店

東京市京橋區南鍋町二 電話京橋一二六七
銅、鐵、鋼板金物販賣及仲立業

株式 葛原商店

東京市京橋區南鍋町一ノ一 電話新特長一七〇四、長三七八三、一三七六
目的 諸機械雜貨輸入 拂込 壹、〇〇〇月 積立 一、〇〇〇月
資本 二五、〇〇〇月

株式 葛原商店

東京市京橋區南鍋町一ノ一 電話新特長一七〇四、長三七八三、一三七六
目的 諸機械雜貨輸入 拂込 壹、〇〇〇月 積立 一、〇〇〇月
資本 二五、〇〇〇月

株式 葛原商店

東京市京橋區南鍋町一ノ一 電話新特長一七〇四、長三七八三、一三七六
目的 諸機械雜貨輸入 拂込 壹、〇〇〇月 積立 一、〇〇〇月
資本 二五、〇〇〇月

倉田茂三郎

東京市淺草區北三筋町三〇 電話長下谷長二〇九六
銅、鐵

倉田商店

大阪府西區立賣堀北五ノ一 電話新町一六九
諸機械附屬品並ニ高壓用パロプコック類製作販賣

倉田商會

大阪府西區本町通二ノ四五 電話長西八七九
技師 三宅治郎 全 役藤俊馬 全 倉田忠三郎

島羽鐵工所

三重縣志摩郡島羽町錦町 主任 三宅川治郎
大湊出張所 三重縣志摩郡大湊町六八〇 主任 強力善次

熊谷製作所

大阪府北區天滿橋筋一ノ二三四 電話東四二〇五
機械具用品、糊原料、グー、アドラジ、自動自轉車カソ
リンエンジン

合資 熊野屋染料店

東京市日本橋區本銀町四ノ一五 電話本局六九〇 四八一〇
工業藥品各種、塗料、油類、繪具、染料

熊野染料店

大阪府東區北久太郎町二 電話長東一二二九
繪具、染料

工業商店 夕之部 倉、藤

直輸入 レミントン並ニフリック製水機、機械器
具、工業用及電氣材料水道用木管、化學品雜貨天產
物

電氣部 倉橋商會

東京市下谷區仲御徒士町一ノ二二 電話下谷四八四九
電氣部 電氣蒸氣、水力機械器具、電線材料、製造販賣
諸機械附屬品並ニ電氣工事設計監督請負業

倉橋商店

大阪府南區谷町六ノ八 電話南三三八三
諸機械 電車用道具專門業

倉地機械商店

名古屋市中區末廣町一ノ三 電話六八六 長七六六
製糸機械附屬品並ニ皮革調帶販賣

倉田工業事務所

大阪府西區本町通二ノ四五 電話長西四九七九
株式會社川北電氣企業社專屬
シヤフト皮車等、傳導裝置請負、諸機械及附屬品、製造並
ニ各種材料類販賣

倉田商店

東京市本所區茅場町三ノ三 電話本所三五一五
銅、鐵、地金商

▲工場 大阪府西區西九條下ノ町一二二
▲出張所 福岡市外堅糟町西片櫃四四〇

工業商店 ク之部 熊、草、日、釘、楠

株式 熊野商店

大阪東區南久寶寺町二ノ一三三 電話南長三九八八 三九八八九
社長 熊野榮太郎 取締役 永原 幹彦 全 油谷宗次郎
監査 役東 藤松
▲染料工業藥品雜貨輸出入業
▲支店 名古屋市下長者町三 電話長一二七四四

熊崎科學器械社

西區江戶堀南通一ノ三六 電話土佐堀一八九五
理化學製藥分拆用器械一般 熊崎 雄夫

草葉善兵衛

大阪市西區靱中通一ノ一 電話長土佐堀六八八

繪具、染料

草場九十九

東京市麻布區飯倉五ノ三三、三四 電話芝一七三七
辨理士

日下商店

大阪市南區長堀橋筋一ノ二〇 電話南八一七
バルブ、コック、ケーシコック類、砲金鑄物専門

釘利商店

金子松之助
東京市淺草區花川戸町八一一一 電話下谷六五三、四六〇四
北豐南千住地方橋場
銅鐵材並ニ銅鐵線金物一切販賣

釘 屋

佐藤 ハル
東京市神田區紺屋町六 電話神田一一三三

釘 屋

中島平次郎
東京市芝區三田二ノ一九 電話芝一三七一
銅鐵諸器物、和洋建築用金物、完全戸車レール製造販賣

釘 万

石波 喜八
東京市日本橋區桶町三ノ四 電話浪花三八六九
金物商、暖爐製造所

釘 万

根岸 吉松
東京市四谷區鹽町二ノ一七 電話番町二二七
鐵材建築材料製造販賣

釘 幸商店

杉浦與之助
東京市下谷區坂本町三ノ一四 電話下谷五四四四
銅鐵器及諸金物販賣業

釘 清

鈴木清左衛門
東京市神田區松下町三 電話本局三〇九三
銅鐵商

楠田商店

楠田竹治郎
大阪市西區本田三番町 電話長西一七九五
製材用器具、丸鋸、金剛砂砥石、ジャンクソソパテント鋼
帶金具、パッキン類各種、英國ライオン印バラタベルト
ヘイヤベルト東洋一手販賣

工業商店 クヤ之部 楠、軍、カ、ヤ、

楠田商店

楠田由太郎
大阪市南區谷町六ノ三一 電話南三〇四一
諸機械及織物用具

楠木商店

楠木 正明
大阪市西區江戶堀南通五 電話土佐堀一四六七 二六一三
▲機械之部 ロコモビル、ユニフローエンジン、ガスエンジン、吸入瓦斯エンジン、ガソリンエンジン、染色機、織機、製革機、ベルト仕上げ機、縫紉車、電動機、發電機

▲自動車及自動自轉車 家庭用自動車、乗合自動車、荷物用自動車、自動自轉車、鑄鋼品、鑄鋼製車輪、チルド車輪、スプリング各種、カーボランダム砥石各種
▲支店 臺灣臺北八甲庄一三五 電話六七一
支店長 富田榮太郎

楠木商店

楠本政四郎
大阪市南區長堀橋筋一ノ三四七一 電話二七〇

繪具、染料

▲軍用機械合名會社
支配人 海老原清次郎 長澤勇次郎
東京本所林二ノ一七 電話本所三三六一
銃鎗、擊劍道具、製圖諸器、度量衡、其他軍用諸機械一式

ヤ之部

ヤマトメタル商會 町田鏡之助

東京市京橋區三十間堀二ノ九 電話京橋九六一
ヤマトアンチフリクションメタル、ヤマトホワイトプロ
ンダラス、パッキンメタル、ハヤリンゲアロンツ、ヤ
マト燐銅、燐錫、鑲素銅、ヤマト燐青銅、滿傳青銅、砒素、青
銅條銅、真鍮、砲金其他、合金、鑄物類一式其他合金類
▲大阪支店 大阪市西區立賣堀北通二四 電話長新町七三〇

▲第一工場 東京市京橋區月島 電話京橋二〇四〇
▲第二工場 東京府下蒲田御園
▲第三工場 大阪府西成郡天下茶屋
▲研究所 東京市京橋區月島西仲通五 電話京橋一七九〇
▲顧問部 同 電話京橋一七九〇

マヤト商會

藤田伊三次
山本龍太郎
大阪市北區旅籠町三〇 電話東一四八七
電氣機械器具及工業用材料

ヤン、レツツル建築事務所 ヤン、レツツル
主任技師 秋山鐵五郎 事務員 野瀬貴一
東京市豊多摩郡千駄谷三五六 電話芝五二二一
建築設計請負業

やま電商會

イリ イチジ
東京市麴町區有樂町一ノ三 電話新橋三七三四
▲電氣計器製作販賣
▲製作所 東京府下日暮里金杉一〇〇〇
(日本電氣計器製作所参照)

工業商店 力之部 八、矢

一二四

合名 八神商店 代表社員 八神竹三郎

名古屋市東區京町二ノ八九 電話長二〇七

▲玻璃工場 名古屋市東區檀木町三 電話四二三一

主任 加藤松次郎

合名 八木福商 代表社員 八木 福松

大阪府西成郡豐崎町北長柄一〇一、一〇二

電話東一〇六 長一七九

莫大小製造販賣

八重洲商會 工學士 南澤宇忠治

東京市麴町區八重洲町一フ一

▲電氣器具販賣、電氣工事設計監督

八木商店 八木武治郎

大阪府西區立賣堀南通四丁目 電話新町一三一九

諸工業用品塗料

八木甚兵衛

大阪市東區高麗橋詰町二八 電話東二四九〇

八木染料店 八木芳三郎

大阪市東區博勞町二ノ五九 電話長南七七一

▲繪具、染料及染粉一式

▲大阪市東區北久寶寺町二ノ一〇

電話東二二五七、二二五八、二五二八

八代商會 八代幸之助

東京市本所區石原町八 電話本所一七六

▲諸機械油及石油

矢部商店 獨逸工學士 矢部又吉

東京市京橋區元數寄屋町三ノ五 電話新橋二八〇四

▲諸機械工具及材料一式、駱駝毛製及木綿調帶、電氣諸機械

▲器具及材料一式、電氣諸計器及材料、電線及絕緣材料新式

▲助器内外建築諸材料直輸入及製造販賣

▲支店 橫濱市本牧町字天德寺六八八 電話一〇〇四

矢田建築事務所 矢田 鑑藏

東京市麴町區飯田町五ノ五 電話番町一八九二

▲建築請負、設計監督

矢野長藏

東京市本所區林町三ノ三九 電話本所三五五四

▲諸機械及附屬品販賣

矢野テント商店

大阪府西區南堀江一番町二四日吉橋北入

▲防水布、雨覆、防水布料品、麻綿帆布、消防用、水容器、船

具一式

工業商店 ヤ之部 矢、屋、彌、梁、昆、柳

一二五

矢野電機商會 矢野卯之吉

福岡市博多中島町四〇 電話長七一四

電氣諸機械器具

合名 矢口商店 代表社員 矢口 吉藏

大阪府南區大寶寺町仲之町六 電話南五六二

▲螺子、鋸、釘、諸金物

矢澤船具店 矢澤助治郎

橫濱市元町五ノ二〇〇 電話長三九七

▲各種船具、ペンキ、ニス類、ワイヤロープ、帆布、ホリス

▲類、諸機械附屬品、石綿及ゴム、パツキンガ類、諸機械油

屋井電機販賣部 屋井 先藏

東京市神田區錦町一ノ二 電話本局一七八二

▲電氣特許乾電池及電氣諸機械製造販賣

彌生商會 阪倉 友吉

神戸市三宮町一ノ八 電話三宮一三三二

▲マクネットイグナイター、ソクニシヨンドイナモ蓄電池

▲部飛行機用、自動車用、船舶發動機用、吸入瓦斯發動機用

▲ガソリンポンプ用

合名 彌滿登商會 代表社員 永倉長平

東京市京橋區木挽町三ノ二一 電話京橋二〇一

▲特許請負劑製造販賣

▲大阪販賣所 大阪府南區南屋町五四 電話南一〇六五

梁瀨商會 梁瀨長太郎

東京市麴町區鏡瓶町二 電話本局 三七七九 四八八三

▲自動車及機械油

▲昆力分工場 東京市麴町區有樂町三ノ三 電話新橋二八一六

▲梁川倉庫 梁川嶺江町五一 電話新橋二九二三

柳川榮吉

大阪府東區谷町四二二 電話東一五三六

▲新古帶革馬具商

柳下銅鐵合資會社 代表社員 柳下 勤七

社員 柳下 達藏

橫濱市萬代町二ノ三二 電話二一五〇

▲資本金二〇〇,〇〇〇円(拂込済) 積立金一〇〇,〇〇〇円 配當一割二分

銅 鐵

柳下マス

橫濱市辨天通一ノ一八 電話一六四

銅、鐵、地金

柳本製作所 柳本富五郎

京都市木屋町四條上ル 電話長中一九六五

▲醫療理化學器及玻璃器商

柳生電機製作所 柳生 平吉

大阪府南區瓦屋町五番丁三九 電話長南四五二五

▲電氣諸機械製造販賣

工業商店 ヤ之部 山

山 藤 杉村 藤七

山越 工作所 山越 長七
名古屋市京町六一 電話長一二二九
東京市下谷區御徒士町三ノ一 電話下谷一六七九 特長二〇八一
生理、博物、理化學用諸機械及化學用藥品製造販賣
支店 北海道札幌農科大學前 支店長 山越 清

山新 商店

大阪市北區伊勢町三三 電話東三二二〇
鋼鐵、諸工具一式

山岡 瓦斯商會

山岡 孫吉
大阪市北區錦屋町一四 電話長二二七七
諸瓦斯機關並ニ機械器具商

山川庸之助商店

山川庸之助
大阪市北區安治川通三ノ七 電話長西一八八二 二二二六
石炭商

山川甚三郎商店

山川甚三郎
大阪市北區安治川南通二ノ一二〇 電話西一七九八
唐津炭特約販賣、岩崎炭一手販賣、其他各種石炭商

山形 屋

山形 屋 杉浦 傳吉
東京市本所區相生町四ノ五 電話本所三〇〇九
繪具染料工業藥品

山形 己之次郎

東京市京橋區五郎兵衛一三 電話京橋一六八八
土木、建築請負

山田 屋

山田 萬次郎
橫濱市尾上一町ノ一〇 電話一二六一
銅、鐵、亞鉛板ホルルト及諸金物

山田 屋 號

中北 庄吉
東京市京橋區尾張町新地五 電話新橋七八四、七八五
西洋建築金物及各種機械

山田 屋 商店

淺井福太郎
東京市下谷區御徒士町三ノ一五 電話下谷四一〇八
繪具、染料、工業藥品各種塗料

山田 又兵衛

大阪市東區內久寶寺町三ノ一 電話南二六六四
土木建築請負

山田 合名會社

山田市耶兵衛
大阪市東區南久太郎町二ノ九 電話東長二四八 二四九 二五〇

染料及工業藥品

支店 東京市神田區富永町一〇 電話本局三四六一
支店 京都市下京區新町通藥師南入 電話一八六〇
支店 朝鮮龍山漢江通四 福壽洋行 電話六四六

山谷洋家具合資會社

山谷 長平
大阪市西區阿波座通五ノ三四 電話長新町一〇〇八
歐風家具製造販賣及室內裝飾業

山武 商會

山口 武彦 理事 林 一男 高木 貞一
東京市麴町區有樂町一ノ一 電話本局特長四七八 一九二五 三七七五
歐米各國諸機械工具材料製造會社四〇有餘日本總代理店
日本酸業合資會社、日本精工合資會社、其他內地製造所
二〇餘會社代理販賣
高級工作機械、礦山用諸機械、銃砲製造機械、製銅製鐵
用諸機械、火藥製造機械、造船用諸機械、アセチレン酸
素銻接斷裝置、工業用及醫療用酸素、螺子類、紡績用
リソグ及ホルバリン、電氣諸機械器具一式
度量衡器各種

山武商會小賣部

東京市麴町區第四有樂町橋 電話本局一四六六
大阪支店 大阪市北區中之島四ノ一 電話七五三三
橫須賀出張所 橫須賀市諏訪二 電話八〇三
吳 出張所 吳市榮町二三 電話二三九
代理 店 佐世保、舞鶴、若松(九州)大連、廣島、
岡山、米澤、秋田

山田 金庫店

中北 庄吉
東京市京橋區銀座三ノ三 電話京橋六五四、二八一七
金庫、中北式粘米機製造販賣
工場 東京市京橋區東湊町四ノ一

山田 商店

山田 竹三郎
東京市日本橋區本町二ノ六 電話本局五八七 五八六 三八七五
齒科器械及材料

山田 商店

山田 太吉
東京市日本橋區橫山町二ノ一六 電話浪花三四二六
金物輸出貿易商

山田 商店

山田 慶作
東京市淺草區聖天町三四 電話下谷一五二三
諸皮革販賣業

山田 信介商店

東京市神田區美土代町二ノ一 電話長本局三四六三
建築金物

山田 船具店

山田 捨吉
門司市祝町二
電氣諸機械及船具

山田 錠 吉

東京市本所區林三ノ四六 電話本所八四三
建築請負業

山添 電機商會

山添 伊三郎
堺市九間町二 電話七〇六
電機器具材料

山中 元 吉

東京市日本橋區本石町四二九 電話本局一一〇三
銅、鐵、仲立業

工業商店 ヤ之部

工業商店 ヤ之部

山中直七商店

大阪府南區安堂寺橋通二ノ二八 電話南長一六八三 四八七二
銅板、銅棒、銅線、真鍮棒及板、和洋錫、鉛、亞鉛、アンモニ
ニツケル、鐵力板、浪板及亞鉛板

山中商會

山中林右衛門
支配人 山中傳太郎 販賣主任 德永 親
熊本市幸島町八四 電話六八七
諸機械 塗料 礦油、ニス製造

山中盛槌

京都市五條大橋東入六ノ一 電話長下九九八
電氣用陶磁器製造販賣

山室商會

山室 要
大阪府西區南堀江通五ノ六七 電話西二〇〇六
紡織製綿機製造販賣

山内工務所

山本 一造
大阪府西區泉尾町四九
土木建築請負業

山内染料店

山内泰次郎
大阪府東區備後町二ノ一〇 電話長本局一三一八
繪具、染料ニス工業藥品
▲工場 大阪府南區難波番外九六一 電話西八四五

山口唧筒製作所

山口半兵衛
京都市日本橋區本銀町一ノ二六 電話本局二六三六
ポンプ製造販賣

山口庄兵衛商店

山口庄兵衛
大阪府東區道修町二ノ四〇 電話長本局一〇〇四 二〇〇八
醫療化學器械製作直輸入販賣並ニ護謄製品、度量衡器、
齒科材料其他一般

山口正林堂

山口 正治
京都市本郷區本郷六ノ二一 電話下谷六八
醫療器械

山口商店

山口信太郎
京都市京橋區五郎兵衛町一 電話京橋長六七四 三四五七
機械工具製作輸入販賣

山口商店

山口巳之吉
京都市京橋區南鍋町一ノ一 電話新瀨特長一七九〇 一七九一 一二八二
電力水力、蒸氣、機械附屬品、工業用諸材料及工事請負
英國シンプレックス、コンテッド、英國スタンダー
ド、グレイブル、米國インダストリアル、イ
ンダストリアル、米國スタンダード、パニントン、
米國アマムス、カナル電氣會社製品日本一手販賣、
▲出張所 名古屋市中區新柳町六 電話五一九四

山崎惣吉

京都市神田區材木町一七 電話神田四九五 一四八八
銅、真鍮板及線

山崎屋

松田勘兵衛
京都市下谷區上野北大門町二 電話下谷一七三五
石油水油諸機械用礦油、松ミドリ香油販賣

工業商店 ヤ之部 山

山口勝藏商店

山口 勝藏
支配人 飯板信治 技師 桂田冬造
京都市京橋區銀座二ノ一五 電話京橋長八八九 八八八 二二八九 二三五〇
諸機械直輸入並ニ製作販賣

山口工業事務所

山口 武彦
東京府豐多摩郡千駄谷町 電話特長芝一七七七
機械工業設計監督特許事務

山口電機商會

山口 敬信
大阪府北區空町一ノ一 電話東四九五
交直流發電機、電動機、變壓器、配電盤、其他電氣工事請負
設置、監督一般電氣事業

山口金兵衛

名古屋市中區古渡町六九 電話四七六一
揚水用ポンプ製作販賣

山口金庫製造所

山口松之助
大阪府西區本田一番町一ノ四 電話西三〇八八
金庫商

山崎商店

山崎貞次郎
京都市芝區西久保八幡町四 電話芝五七七七
金物類

山岸合資會社

桑山 茂作
大阪府西區靱南通二ノ二一 電話土佐堀長三五六 三五七
石油及礦油
▲本店 新潟市見方町 電話三五五

山岸定五郎

橫濱市常盤町二ノ一三 電話一六四二
銅、鐵地金

山岸商會

山岸 喜助
大阪府唐物町三ノ二七 電話長東四七七
瓦斯器具輸出製造業
▲瓦斯器具陳列所 大阪府東區唐物町三ノ二一

山喜商店

渡邊 德藏
▲本店 大阪府西區立賣堀北通五ノ四〇屋敷 電話長新町二六三
▲支店 京都市上京區丸太町通烏丸西へ入 電話長上二九三五
▲工場 大阪府西區薩摩堀東之町 大阪府東區郡平野郷

山喜

水道、鐵道、電氣、瓦斯、工業用諸材料、船舶、建築、土木用
諸機械製作、工事請負、諸機械及附屬品、フエルト製造

工業商店 ヤ之部 山

工業商店 ヤ之部 山

一三〇

合資 山光商店 代表社員 山田光太郎 營業主任 林 松次
資本金五〇〇〇〇〇円 積立金四〇〇〇〇〇円 配當二割五分
臺灣臺南市安海港幸 電話二三四二〇七
軌條及附屬品 諸機械 鋼鐵金物塗料、礦油、金庫、自轉車
販賣及鐵工業
▲工場 臺南市小幡祖街電話二三三八 主任 西山 峻
▲臺北出張所 臺北廳大加納堡臺北城內撫臺街二 電話四九九九 主任 藤田慶治郎
▲打狗出張所 打狗新濱街 電話一三三二 主任 藤井 治良
▲臺中出張所 臺中市場通 電話一三三二 主任 加茂榮三郎

山下商店 山下 文助
大阪市東區北久太郎町三 電話東六八一 特長東一六六二
諸機械、器具、工具、諸材料、金物類、船舶一切輸入並
=販賣
▲海外支店 ロンドン、グラスゴー

山科海軍工業所 所主 山科 禮藏 技師 山科幸三郎
東京市京橋區木挽町二ノ一三 電話京橋一四一

▲出張所 大阪市橋區北堀江六ノ二八 電話長西二〇一七
▲出張所 小樽市白濱

山信商店 山口信太郎
東京市京橋區五郎兵衛町一 電話長京橋六七四 三四五七
鐵山及船舶用諸機械工具

山本平三郎
神戸市楠町四ノ一〇 電話長本局三五九一
土木建築請負

山本東作商店 山本 東作
大阪市西區立賣堀北通二ノ四 電話新町七四七 五七六
洋鐵鋼商

山本嘉助
大阪市南區順慶町三ノ八九 電話南二〇八三
銅、真鍮棒、パイプ

山本鋼商店 山本治郎作
大阪市西區立賣堀北通二ノ八七 電話新町七〇六
洋鋼各種

山本工場 山本 榮吉
東京本所德右衛門三〇 電話本所四二三六
染物商

山本定次郎商店
東京市京橋區具足町七 電話長京橋一六六
電氣建築請負

合資 山本商會 山本齊之助
東京市京橋區具足町七 電話長京橋一六六
電氣工事請負並三機械器具販賣
▲工事部 東京市京橋區有樂町 電話本局五〇七八

山本商店 山本 藤助
大阪市南區安堂寺橋通一ノ一〇 電話長南一八四〇、一八四一、三五四、四四四二
洋鐵、鋼及船舶運輸業

工業商店 ヤ之部 山、倭、安

一三一

山本商店 山本 隆政
東京市京橋區南船町九 電話京橋三〇九四
測量機械及度量器製作販賣

山本商店 山本 辰吉
大阪市西區南堀江一番町四一 電話西二四九〇
船具、塗料、ハンキ各種

山本商店 山本 菊藏
大阪市南區安堂寺橋通一ノ四三 電話長南一七六五
和洋雜貨及地鋪

倭屋商店 森川 惣助
東京市日本橋區本町三ノ一六 電話長本局二五四五
理化、醫療用、玻璃器械、度量器販賣

安井商店 安井新太郎
東京市淺草區田原町三ノ七 電話下谷七九四
靴、鞆、馬具用諸機械、萬打拔、及物及ホール裁斷用機
械製造並度量器販賣業

安西商會 安西嘉次郎
大阪市西區松島町二ノ五三 電話西長二八五五
特許安西式製綿機各種紡績用品類制繩機一式

安岡宰治
大阪市西區本田二ノ五二 電話西二五二八
諸機械附屬品、工業用品、アスベスト

安川松本商店 營業主 安川敏一郎 支配人 小出 英男
福岡縣若松市 電話長一一〇
明治鑛業株式合資會社、採掘石炭、明治、豐國、赤地、
多久

▲門司支店 門司市本町通 電話門司二六 福島繁
▲神戸支店 神戸市海岸五 電話本局二二二 幾島匡太郎
▲大阪支店 大阪市北區安治川通南二 電話特西四五三、五二〇 奥田 直次
▲東京支店 東京日本橋區坂本町 電話濱花四四八二 松本源一郎

安田事務所 特許辨理士 工學士 安田 靖一
特許辨理士 工學士 中村 正義
大阪市南區長堀橋南詰谷筋 電話南一一三四
工務、土木建築、電氣、特許、新案、商標、審判、附工
業分析並鑑定

安田商店 安田友次郎
東京市本所區長岡町四九 電話本所二一六八
洋鋼及鐵地金商

安田秀吉
大阪市北區此花町一ノ八八 電話東三八七四
電氣工事材料一式金物木具製造販賣

安永金物店 安永 儀平
福岡市博多上濱口町一七 電話四六九
洋鐵材料諸金物

マ之部

株式 眞砂商會

東京市麴町區有樂町三ノ一 電長新橋二〇一六
諸機械製作、鑄造及販賣
酒井式自動噴砂機及裝置、眞砂式ローター、コムレツサ
I及Vアキム、ポンプ各種空氣壓縮機、送風機、及排氣
機、鑄造工場用諸機械及工具
マルヒシ商店 菱田富太郎
大阪市西區三軒家上ノ町三
造船材料

マシソ商會

井上龜三郎 主任 植田 芳一
技手 馬場 榮吉
門司市祝町一 電話長三〇五 五二七
▲支店 筑前若松市海岸通V 電話五三九
支店長 吉川由之助

眞鍋利三郎

門司市清瀧町一 電話長六三〇
鐵道、船舶及工業用品

眞邊 義作商店

眞邊 義作
大阪市東區道修町一ノ五一 八八八 八八六九
工業用藥品販賣 電話本局八八七

町野商店

奥田 理一
大阪市西區西長堀北通五ノ六六
電話新町一七一、一七一、一七一三
船舶、鐵道、鑛山、鐵工、製紙、電氣、瓦斯、水道及ゴム各種
工業用品販賣

丸伊商會

齋藤 惣吉
東京市赤坂區溜池町三〇 電話新橋六二八
ソソカハンキ販賣

丸伊商店

配田伊代藏
名古屋西區替地三一 電話長三一七一
諸油、輕油、礦油商

丸石製藥合名會社

代表社員 井上治兵衛
大阪市東區淡路町二ノ三九 電話本局一三六七
酒精劑、消毒劑、舍利劑、膏劑、水液、其他化學藥品
▲製藥場 大阪北區與力町二ノ四二三 電話東一九八三
技師長 櫻井 勘六

丸六商會機械部

松本八太郎
東京府下北豐島郡南千住南九五二
電話下谷三〇五四
機械製造販賣

丸二電機製作販賣店

高井與左衛門
大阪北區中ノ島常安町六三 電話土佐堀二五一五
電機製作

丸屋商店

野田嘉右衛門
長崎市江戶町五〇 電話長六六二
船具

眞塚商店

眞塚 悌作
大阪市西區立賣堀北通四 電話新町一一八一
洋鐵金物

眞崎商店

眞崎 廣二
東京市淺草區東仲町二〇 電話長下谷五二〇九

眞下商店

眞下 庄七
主任店員 河田俊雄
大阪市北區南安治川通二ノ一六 電話四二二二二
ホーコン製造販賣、船具、塗料諸工業用品

眞島喜一商店

眞島 福松
大阪市西區北堀江黒金橋通 電話四二三四六 二四二二
機械商反附屬品工具類洋鐵鋼材料商

眞島商店

眞島 福松
大阪市西區南堀江上通二ノ一七八 電話長四六一九
銅、鐵、硫酸、銅原料販賣
▲出張所 東京市東區橋區三十間堀三四
豐玉河岸二七號 電話長新橋六三三

間司商店

間司 鶴之助
大阪市南區安堂寺橋通一ノ四一 電話南二四八四
亞鉛板販賣

間瀨屋

鈴木 佐平
新潟市上大川前通九番丁一七 電話二一〇
船具及ハンキ類

丸山榮次郎

丸山 信治
東京市下谷區下坂町九番地 電話下谷五〇八八
土木建築請負

丸山商會

丸山 信治
東京市日本橋區小傳馬町一ノ二 電話神田一三三三
消火器、ポンプ、噴霧器

丸元商會

樋口元太郎
東京市京橋區木挽町五ノ河岸 電話新橋五四七
工業用ゴム製品一切、票額、増場、自轉車、イヤ、人力車
タイヤ卸販賣

丸善板硝子店

北川常二郎
大阪市東區道修町 電話本局一八〇四
窓硝子板、厚硝子板一式

丸善礦油合名會社

丸善 善藏
神戸市兵庫北仲町一八 電話本局一〇三八 二〇三八
紐育スタンダードオイル會社礦油特約代理店
輸入パーレル印潤滑油、河馬印機械油販賣元

合名 圓尾商店

代表者 福山壽一
大阪市北區上福島三ノ三二九 電話土佐堀八三一
アスファルト、ピッチ販賣、工事請負

松井商會東京販賣店

松井兵次郎
東京市神田區末廣町一〇 電話下谷四三二一九
生糸、諸機械、ポンプ諸機械、蒸氣諸機械及其他諸機械

工業商店 マ之部 松

松井商會 松井兵次郎

東京市神田區末廣町一〇 電下谷四三二九
生糸、諸機械、蒸氣諸機械、ポンプ等製作販賣

松井商店 松井健二

大阪市南區順慶町二ノ七 電話南一七六九
大工道具、打及物、各種道具、其他尖及器一式

松井商店 松井善次郎

東京市本所區三笠町八 電話本所一八一四
電燈球其他諸材料販賣

松尾商店 松尾德藏

大阪市東區平野町四ノ八三 電話本局二二一五
アルミニウム器具製造販賣

▲工場 大阪市南區船出町七九三 電話南一三五八

松尾ワニス販賣所 松尾福太郎

神戸市仲町三ノ一二 電話本局一一四四
塗料製造、繪具、染料商

松尾和助本店 松尾和助

大阪市西區立賣堀南通五ノ二 電話新橋五五二 五五三
洋釘、鐵骨字屋建築用諸金物平板、板、板

▲工場 大阪市西區立賣堀南通四 電話新町八八三

松尾商店 松尾定三郎

和歌山縣新宮町 電話長三三九九
各種鋸、調帶及機械附屬品

松岡工務所 松岡芳太郎

東京市牛込區市ヶ谷富久一二五 電話新町三五一七
測量及土木建築設計請負業

松岡商店 松岡作次郎

東京市日本橋區伊勢町 電話特長本局五四四一
ゴム原料、工業藥品、肥料、麻類販賣

マツダ商店 森田善吉

東京市日本橋區本石町三ノ一九
電氣器具及折箱製造

松田直七

京都市稍町五條下ル二 電話下九〇三
諸金物

松田豊商店

大阪市西區新町通五ノ一一 電話新町一〇九六
蒸氣、電氣、瓦斯、水道、造船、鑛山、印刷、工具材料、諸機械
附屬品、瓦斯、熔接及切斷

松谷卯兵衛

大阪市西區薩摩堀北ノ町二九 電話新町二七二 二七三
船具類各種塗料及塗具

松村商店 松村一忍

橫濱市沙溜町四三 電話二二二一
電氣諸機械及器具

工業商店 マ之部 松

合名 松村商店 松村精一

工業用品、藥種、繪具、染料、製紙原料、和洋煉乳、ペイント
ワニス、肥料直輸出入業

▲支店 東京市日本橋區小舟町二ノ一 電話長四三〇〇、二二〇一、五〇八八

▲出張所 電話浪花長四三〇〇、二二〇一、五〇八八
大阪東區今橋二ノ三〇〇 電本局長二〇二二、一一三九

松浦伊兵衛

京都市五條橋東二 電話下四五〇
地金商

松浦孝七

京都市綾小路烏丸東入二三 電話長下一九一 一九二 七三二
繪具、染料

松浦金次郎

東京市京橋區木挽町二ノ四 電話京橋二四二七
土木請負業

合名 松浦商店 松浦房造

東京市日本橋區小舟町二ノ八 電話浪花一四二三
繪具、染料、工業藥品

▲本店 大阪市東區北久太郎町二ノ四八 電話長四四〇七 四四八八

▲支店 京都市綾小路烏丸東入 電話長一九四三 下七三二

▲支店 名古屋市東區針屋町三 電話長一九四三

松浦商店 松浦巳之助

大阪市末吉橋通一ノ一二 電話南四〇〇九
鐵及銅線

▲支店 大阪市東區神崎町五一 電話南四〇〇九

松浦新太

東京市神田區仲町一ノ九 電話下谷二九七一
金庫製造販賣

松浦染料商店大阪本店 松浦房造

大阪市東區北久太郎町二ノ五九 電話長東四四〇七 長四四八八

松野廣胖

東京市本郷區三ノ一 電話長下谷一二一九
銅鐵和洋金物一式販賣

松熊商店 小林忠次郎

東京市四谷區麴町一ノ一六 電話番町八六二
鐵材及金物

松山富十郎

東京市本所區相生町五ノ三〇 電話本所二五二〇
諸機械工具及材料商

松山事務所 米國工學士 松山茂

東京市日本橋區平松町住友建築物内 電話本局一〇八六長本局六九一
石綿販賣、諸機械及附屬品、電氣機械及絕緣材料、各種鋼鐵
材軌條及鐵道用品

工業商店 マ之部 松

一三六

- 松江梅吉 長崎市西濱町一六 電話特長三六
洋鐵材料
- 松江船具店 長崎市玉江町三ノ六 電話長一七〇
機械、器具、船具
- 松澤電機工務所 松澤 政吉
東京市牛込區市ヶ谷九三、七五號電話番町四七二〇
電機工事請負
- 松木商店 松木利三郎
東京市芝區新堀町三一 電話芝三二五七
諸機械附屬品及鋼工具類鐵販賣
- 松本瓦斯電氣商會 松本芳之助
東京市下谷區車坂町一五 電話下谷五〇七五
室內電話、呼鈴、番號表示器、滅雜報知器、滅雷針、電氣機
具各種、探見懐中電燈、扇風機、電燈附屬品、瓦斯器具、
アセチレン
- 松本恒太郎 大阪市西區立賣堀北ノ五四 電話新町五八八
古銅、建築材料、古器械、瓦斯器具、其他特許器各種
- 松本彌八郎 東京市下谷區南稻荷町四八 電話下谷五四六三
設計測量請負業

- 松本政治郎商店 松本政治郎
大阪市西區立賣堀裏町四 電話新町五七四
燐銅、燐錫、滿俺銅、砒素銅
- 松本合資會社 松本泰輔 松本伊兵衛
東京市日本橋區本町四ノ一八 電話長本局一五三三
醫療器、工業藥品、タンニン材料、ソルダ灰、苛性ソーダ
醫療用藥品並ニ賣藥製造販賣業及直輸出
- 松本電氣商會 松本龜太郎
大阪市西區立賣堀北三ノ一〇
乾電池、携帶電燈類
- 松本電磁器商會 松本新次郎
京都市五條區電話下二〇四二
▲支店 東京市芝區芝日三ノ一二 電話新橋三五四四
支店長 松本長次郎
- 松本信太郎 大阪市西區市岡七六四 電話西一五二五
電機諸機械製造販賣
- 松本重助商店 松本 重助
大阪市東區船越町二ノ二四 電話長東二九四 二九五
電氣諸機械器具及附屬品工事設計請負
- 松本盛三郎商店 松本盛三郎
大阪市西區立賣堀裏一四 電話新橋一二八八
諸機械附屬品

工業商店 マ之部 松、誠、前、増、益、舛

一三七

- 松本清吉 大阪市西區新町南通四ノ三八 電話新町一七九四
鐵商
- 株式 誠商會
專取 鏡平 取締 安田伊左衛門 全 鏡 鍊司
監查 熱田 茂 全 石阪勤一郎 技師 西村健治郎
東京府荏原郡大字居木橋八五〇 電話長芝一六二七
電氣絕緣物、電氣事業用機械器具製造販賣、代托販賣、各
種代理業
▲大阪出張所 大阪市北區西堀川町二〇 山本 隆二
▲特約店 東京市芝區三田四國町 加藤信二郎
- 前川商會 前川太兵衛
東京市京橋區宗十郎町二二一 電話新橋三七九四
マシンワール一般空氣瓦斯發生機及裝置、諸機械製作及
設計、諸機械直輸出
▲工場 東京深川富川町三
前川商會機械製作所 電本所三一七六
- 前田太兵衛商店 京都市六角油小路西入 電話中五八三
繪具、染料、工業藥品貨物業
- 前田奈良三郎 京都市烏丸二條下ル 電話長上一六七 長上一六八
工業用藥品

- 前田機械店 前田 眞吉
東京市本郷區龍岡町 電話下谷二一五六
醫療器械製造業
- 前中辨三郎商店 前中辨三郎
大阪市南區安堂寺橋通四ノ一五 電話長南一九七七
亞鉛鍍金鐵鋼線板 塊板棒線鐵力板 電信電話用鐵鋼線
其他洋雜貨類 各種電池用銅亞鉛 選信省指定松脂
各種擦線亞鉛製煉 入錫鋸同線製造 銅真鍮錫鉛亞鉛
- 前澤商店 前澤源一郎
東京市四谷區草笥町一 電話番町四二七九
鋼鐵各種金物一式販賣
- 前島電機商會 前島 久雄
大阪市東區内本町一ノ七六 電話長東四一五六
電氣諸機械及避雷針
- 牧野健次郎 西成郡鷺州町大仁新道八五ノ一 電土佐堀二〇〇四
メリヤス製造
- 益池商店 東京市本郷區春水町二ノ二六 電話下谷二二三四
釀造ニ關スル一式機械器具
- 舛勘商店 田村 勘七
東京市牛込區通寺町六〇 電話番町一七七六
銅、鐵器及建築用鐵材

工業商店 マ之部 樹、益、増、萬、ケ

樹井奈良造

大阪市南區長堀橋一ノ五〇地ノ一 電話南一〇四五

合名 樹谷商會

下關市東南部町一八五ノ一、二

洋鐵船具、鑛山、鐵道諸機械 電話長三二 七九二

樹谷商店

大阪市西區立賣堀北通四ノ一三 電話長新町五三四

益池商店

荒井 憲 電話長下谷二二三四

東京市本郷區春木町二ノ二六

増原商會

東京市赤阪區溜池町三 電話新橋二五九九

發明特許マストラ金屬、マストラ鋼、鐵ノ防腐原料、鑄金用地

支店

大阪市東區南本町二ノ一

支店

大阪市北區寄屋町一ノ二

増田商店

東京市京橋區五郎兵衛町一〇 電話京橋三一九三

一三八

増田商店

東京市京橋區具足町五 電話京橋二六五七

増永銅鐵商店

靜岡市吳服町六ノ四五 電話長一四八

増澤商會

東京市日本橋區通四ノ七 電話本局長二七六五

萬年九平

大阪市東區博勢町四ノ四五四ノ二七五ノ五〇

合資 萬生商會

野中萬助 澤野銀藏

會社

東京市麴町區錢瓶町三 電話本局五一四七

ケ之部

ケーイー商會

川筋 今藏 電話番町三三三四

支店

東京市下淀橋町角苦八二七 電話番町一〇五三

工業商店 フ之部 建、フ、府、豐、富、藤

建築金物商會

會主 鈴木富太郎

東京府下葉町字集鴨(スガモ)

支店

京都市東區南本町二ノ一

合資 建材社

業務擔當社員 上西威 早川芳太郎

支店

大阪出張所 西區北堀江上通一ノ一八 電話長西四二〇五

フ之部

ブラッシー屋

東京本所、相生、四ノ八 電話本所 一〇〇五

府川義光商店

東京市京橋區銀座一ノ五 電話二七二五

鋼、鐵、軌條及諸機械工具販賣

豐後屋

東京市日本橋區本銀町三ノ一四 電話長本局七六八

富士商會

東京市京橋區三十間堀西豐玉海岸二三號

富士兄弟商會

東京市芝區白金志田町三 電話芝二七四二(長)

支店

大阪市西區西道頓堀通三 電話長西三四九 五

藤井卯兵衛

東京市東區南久寶寺町一ノ七四 電話南一九五〇

藤井音兵衛

東京市京橋區南傳馬町三ノ八 電話京橋一二四四

藤井榮藏商店

京都市松原區鉄屋町西入 電話下三〇七〇

藤井てつ

神戸市三宮町一ノ一六九ノ二 電話三宮二八八

一三九

工業商店 7之部 藤

一四〇

藤井商店 藤井安兵衛

大阪市南區末吉橋通一ノ六 電話長南三九三三〇

鋼線、銅板各種地金

藤井商店 藤井助松

大阪市東區伏見町三ノ五 電話本局一六九三

石油、礦油、テレメン油、亞麻仁油、色油各種

藤原龜太郎

大阪市南區長堀橋一ノ三四 電話南長七八七

藤原商店

店主 藤原俊雄 支配人 荒井建治

東京市麴町區有樂町一ノ五 電話本局 三三九〇

三三九一 四四九六 四九六八

マルソイド便利瓦、建築用紙、フェルト、壁紙、金屬天井

其他建築材料及雜貨、自動車輸入販賣、製造販賣

支店 大阪府北區堂島中ノ五三 電話北四八一

支店 大阪府東區東區中ノ一八 電話本局一五一二八

支店 神戶市長狹道四ノ一 電話本局一八一八

支店 朝鮮京城黃金町二ノ一 電話一八九

支店 支那大連市伊勢町七九號地 電話一〇二

藤田市助 工學博士 工學士 藤岡 市助

東京市麻布區東町二四 電話芝五四〇

電氣工事請負

藤塚商店 藤塚 熊雄

大阪市南區安堂寺橋一ノ三〇 電話南二二〇九

建築金物、和洋諸金物販賣

藤中電氣商會

大阪市西區末吉橋通二ノ七 電話南四七四五

電氣機械器具

藤村商店 藤村 九平

德島市通二ノ五 電話長四三六

度器製作、修覆、販賣

支店 東京市銀座通三ノ一 電話京橋六八

支店 大阪市西區京町堀通三 電話長土佐堀一五一一

藤村要吉(銅屋)

東京市神田區元岩井町一六 電話本局一七六

鐵、鐵地金

藤村商店 藤村延次郎

東京市京橋區銀座二ノ一 電話長京橋五八八

測量器、機械、氣象器、機器、製圖器械一式、度器并軍用

鐵砲器製造販賣

工場 東京京橋區東飯田町五 (原村工場ノ部参照)

藤倉電線株式會社

東京府豐多摩郡千駄ヶ谷町九二二三

支店 大阪府西區南區通二ノ二〇 主任 富永 佳三

電話(長)土佐堀二六三三

淺井 佐六

洋鐵、鋼、丸釘、亞鉛引線、平板、萬打及物、銅、鐵、鑄物、ニ

工業商店 7之部 藤

一四一

藤勝組 藤勝 福松

下關市細江畔一九九〇 電話長二二六九

藤田平三郎

東京本所區林町一ノ九 電話本所一五八三

藤田福松商店

大阪市西區九條中一ノ二五三ノ一 電話西四〇九八

藤田工務所 原田 恒一

東京市日本橋區濱町二ノ一四 電話濱花三五七四

藤田金之助商店

大阪市東區京橋二ノ三五 電話長東一〇七七

藤田商店 藤田 勝藏

諸油製造礦油及セラヒン蠟販賣

藤田商店 藤田 眞次

大阪市東區道修町一ノ八 電話本局三一〇九

藤山捨吉

大阪市東區道修町一ノ八 電話下谷二四七一

藤松ゴム商會 藤本 眞次

大阪市東區道修町一ノ八 電話本局三一〇九

藤江特許事務所 藤井政太郎

大阪市東區橫堀二ノ一三 電話本局一五二五

藤澤 屋 藤澤 筆松

東京市芝區金杉町一ノ五 電話芝一一五二

藤澤樟腦本舖 藤澤友吉 支配人 原田藤太郎

大阪市東區道修町二 電話本局一〇八〇一〇八二

藤平信之助

東京市京橋區四幡町一八 電話京橋一三六

藤本商會 藤本 豐隆

東京市京橋區加賀町一 電話新橋長 六八五 新橋 三七三

藤本商會 藤本 豐隆

諸機械工具並鋼鐵材料 支店長 上野 峻

支店 大阪府北區木幡町六一 電話東長 四一四七

支店 大阪府北區木幡町六一 電話東長 四一四七

支店 大阪府北區木幡町六一 電話東長 四一四七

支店 大阪府北區木幡町六一 電話東長 四一四七

支店 大阪府北區木幡町六一 電話東長 四一四七

支店 大阪府北區木幡町六一 電話東長 四一四七

支店 大阪府北區木幡町六一 電話東長 四一四七

支店 大阪府北區木幡町六一 電話東長 四一四七

支店 大阪府北區木幡町六一 電話東長 四一四七

支店 大阪府北區木幡町六一 電話東長 四一四七

支店 大阪府北區木幡町六一 電話東長 四一四七

支店 大阪府北區木幡町六一 電話東長 四一四七

支店 大阪府北區木幡町六一 電話東長 四一四七

支店 大阪府北區木幡町六一 電話東長 四一四七

支店 大阪府北區木幡町六一 電話東長 四一四七

支店 大阪府北區木幡町六一 電話東長 四一四七

工業商店 7之部 藤、古、深、二、船、福

一四二

藤本商店 藤本 伊八
大阪府西宮市堀江一番町二七 電話西一九一三
和洋船具及鏡

藤本製油商 藤田隆二郎
合資 大阪府西宮市北境川町四一四 電話西 八九五
植物油精製瓦斯油香等一般金類販賣、プロローム製劑、蜂
蜜、蠟、其他藥品一切

▲支店 東京市日本橋區本町四
電話本局 六六一 全二〇三八
支店長 高橋新太郎

藤木清次郎
東京市下谷區東黒門町二 電話下谷六三〇四
土木建築請負業

▲事務所 東京市下谷區長者町一ノ六 電下谷一〇八

古山電氣製作所 古山 德造
東京市淺草區猿屋町一七 電話下谷四一一四
古山式乾電池電機携帶電燈

深井屋商店 源 知太郎
東京市淺草區松葉町五二 電話下谷 一三五〇
瓦斯マントル

二田商會 田澤又右衛門
東京市日本橋區伊勢町二六
電話長本局 三五九 全六七六 全一四一〇
染料、工業藥品、藥種、貿易商

合資 **二葉屋** 業務執行社員 猪俣 泰作
東京市赤坂區洞池町五 電話新橋一六一長一六二二
自動車、自動自轉車、同部品
▲支店 大阪府西宮市南通一ノ七 電話長土佐堀三六
主任 河野 季男

二葉屋商店 吉原 臣郷
東京市京橋區物干町四 電話新橋一八一八
印刷用インキ材料、機械直輸出入商及製造

二葉商店 川野小三郎
東京市京橋區銀座二ノ二 電話京橋長一九五二
電氣機械及諸機械工具類販賣

二葉一商店 茂木 泰一
東京市日本橋區伊勢町一三 電話本局四八〇六
澱粉販賣

二ツ井商店 伊井熊次郎
東京市麩町區有架町一ノ一 電話長本局八六一
▲支店 大阪府西區立賣堀九三ノ一〇

船木五平
大阪府南區松屋町四ノ一 電話南四六八〇
金剛砂、パール商

福井嘉商會 福井嘉一郎
大阪府内本町一ノ二二 電話東 四三七八
陸軍需用品製造販賣、鐵鋼接合劑、エール製造販賣元、防
水布

工業商店 7之部 福、袋

一四三

福井商會 福井 秀吉
大阪府西區江戶堀南通五ノ一 電話土佐堀一〇六七
專賣特許製鋼機械、葉打機械、足踏精米機其他特許品各種

福岡商店 吉田好太郎
東京市日本橋區濱町一ノ二 電話浪花一〇五九
帶革及綿糸製造販賣

福岡商店 福岡 秀而
東京市神田三河町二ノ四 電話本局二〇四七
諸機械金物及木具類

福岡秀一
東京市京橋區白魚河岸二二 電話京橋六九九
機械油

福田卯三郎商店 福田卯三郎
大阪府南區安堂寺橋通一ノ四一
電話南二二三〇(長)五七八四
眞鍮、銅鉛板、銀、線棒、イナ管、ナマリ、スズ、亞鉛(線棒製
造販賣)

▲支店 大阪府西成郡北中島村字十八村製造工場

福田又兵衛
大阪府西區中通一ノ三 電話土佐堀八三八四
洋鐵亞鉛板、銅鉛、眞鍮、鋼其他洋雜鐵、地金

福島合名商會
東京市麩町區八重洲町一ノ一
電話本局長七七九 四二二五
社員 福島行信 同 田邊貫一 同 樋上專治〇

社員兼支配人 岩楠〇三
ベルト、鑄、諸機械、羊毛其他、海外貿易物品販賣、請負及
代理業
大阪府東區所東京代理店 東京〇合資會社

福島商會 福島熊三郎
東京市芝區烏森二 電話新橋三三九一
電氣器具製造取付工事請負
合資會社

福島屋商店
東京市日本橋區通二ノ二 電話本局七一
測量器械及度量衡器、製圖機械、眼鏡各種、氣象器械

福島商店 福島 教三
東京市芝區霧月町九 電話芝一二七
諸機械及工日類製作、レール車輪販賣
▲出張所 警備區平町一 主任 野村倫靖

福善商店 山田 善助
名古屋市西區木挽町七ノ八〇 電話二八九

福住清兵衛 支配人 福住 伊八
京都市上京區河原二條下ル 電話上七三一
繪具、染料、塗料商

袋谷藤一造
堺市九間町五 電話六五一
諸打及物

コ之部

- コノマ商店 喜多 幸知
東京市京橋區南紺屋町一九 電話京橋 一五一二
諸機械工具材料一式輸入販賣
- 小泉商店 小泉 モイ
横濱市住吉町二ノ二三電 話長三三五六
鋼鐵取引商
- 小泉商店 小泉 二郎 技術者吉田松太郎
東京市神田區佐久間町三ノ二六
電話本局特長 四二二九
軌條販賣及鐵道用品販賣
- 小泉商店 小泉 兼治郎
横濱市尾ノ上町二ノ一七 電話下谷五二 四二二九
銅、鐵地金、船具、諸機械類
- 小泉商店 小泉 元吉
東京市芝區櫻田善右衛門町五 電話新橋二六五九
繪具、染料
- 小泉新次
東京市神田區和泉町一ノ一一 電話本局三三九九
鐵銑

- 小泉清三郎
東京市本郷田町二ノ六 電話本所 二七八九
ゴム製造卸商
- 小池特許事務所 小池宗三郎
大阪市南區安堂寺橋通一ノ五 電話南一六二七
特許代理業(特許新案、意匠商標)
- 小池藤太郎
東京市深川區西六間堀二一 電話本所五九九
機械製作、建築請負業
- 小池商店 小池 建一
東京市京橋區新富町四ノ九 電話京橋二八一七
銅、鐵諸金物一式販賣
- 小池祥一商店 小池 祥一
大阪市東區平野町一ノ二 本局長三二七三全二〇五四
工業用藥品一式販賣
- 小林度量衡店 小林勇之助
東京市本所區綠町五ノ一六及四〇
電話本所 一七六七 二一〇五
度量衡器具製作販賣及修覆
- 小林勝次郎
大阪市西區靱通二ノ三三 電話土佐堀一〇一一
鐵銑、材料
- 小林太兵衛
東京府荏原郡區田川町二〇九 電話芝七四九二
銅、鐵商

- 小林卯之助
東京市神田區紺屋町一六 電話本局五八六
ペイント、ニス、ボイルド油其他諸油塗料
- 合資會社 小林組 小林門三郎
東京市赤坂區溜池町二 電話新橋一七二六
土木建築、圖案、設計、測量、製圖、月賦建築、請負業
- 小林健吉
大阪市西區京町堀通一ノ一〇六 電話土佐堀二七三二
金庫、衡器
- 小林榮吉
東京市芝區濱松町一ノ一五 電話 京橋芝、長三一七三
諸機械工具附屬品
- 小林吉五郎
東京市深川區東森下町一八 電話本所三〇五一
金物商
- 小林金四郎
東京市神田區鍋町一三 電話本局長四二〇
唧筒及附屬品諸機械製造販賣
- 小林商會 小林 和作 支配人 穴澤 忠彌
東京市芝區露月町一四 電話芝五〇八八
電氣一切ノ業務、タービン水車販賣及工事、小型發電機製造

- 小林商店 小林吉次郎
東京市本郷區春木町二ノ五三 電話下谷長三〇九
醫科器械、玻璃器製作、護謨製品商
- 小林商店 小林安太郎
東京市日本橋區通三ノ一 電話本局一九五一
電球瓦斯器具販賣
- 小林商店 小林 重朗
東京市芝區櫻田久保町一八 電話新橋三二二二
水道、衛生器具販賣並ニ工事請負
- 小林商店 小林 久吉
東京市京橋區木挽町九ノ三二 電話新橋三四七三
機械用礦油、蝶印浮液化學製劑販賣
- ▲營業部 化學分析所 東京京橋東港一ノ九臨河岸二九
▲製造所 東京 東橋 新船松町三 電、京橋四一五三
小林商店 小林善兵衛
東京市日本橋區通堀町八 電話浪花長二〇〇六
諸金屬器、美術工藝品直輸入商
- 小林商店 小林捨次郎
東京市芝區濱松町二ノ六 電話芝長 一一一二 三九九九
▲諸機械、工具、鐵管及附屬品輸入及製作販賣
▲販賣所 ショナスコルパ製綱會社一手販賣店
- 小林新次郎
東京市神田區東福田町六 電話本局四八七九
機械打及物

工業商店 マ之部 小

- 小林誠一郎商店 東京市淺草區黑船町二六 電話下谷五九〇三
電氣機具
- 小幡屋商店 宗意 甚謙 東京市下谷區車坂町五四 電話下谷二六三六
鋼鐵、打及物其他鐵道用品
- 小西本店 小西六右衛門 東京市日本橋區本町二ノ二 電話本局八三四二一八二二六四七四七二三
寫真器械、石版器械、寫真製版器械、賣
▲出張所 大阪府南區長堀橋筋一 電話南二二九二
- 小西梅三郎 東京市本所區龜澤町一ノ一五 電話本所一七二六
ハンキ、ワニス、漆油、繪具、工業藥品
- 小西屋 白井清兵衛 大阪府東區瓦町三 電話本局長二五〇一 二五〇二 二五〇三
繪具、染料
- 小西政敬商店 東京市淺草區東三筋町二五 電話下谷三三五二
銅、鐵、黃銅製諸紙、舶來鐵、木螺子、黃銅木螺子及和洋金
具製作販賣
- 小西喜代松 代表社員 小西喜代松 大阪府東區瓦町一ノ一 電話長本局七六〇
染料、工業藥品

- ▲捺染工場 京都府愛宕郡田中村高野河原字大開二三 電話長上二二三六
- ▲第一化學工業所 大阪府西成郡豐崎町南濱 電話長上二二三六
- ▲第二化學工業所 尾道市西御所町海岸通三
- 小西染料店 小西安兵衛 東京市日本橋區伊勢町一六 電話長本局九一五 二九一五 四七二五
繪具、染料及工業藥品販賣
- 鴻池組 鴻池忠三郎 支那人 仁科員一 大阪府西成郡傳法町北三ノ五 電話長上二二三六
運搬部土佐堀二六七
仲止業 東京市本所區龜澤町一ノ一五 電話本所一七二六
▲出張所 東京市本所區龜澤町一ノ一五 電話本所一七二六
- ▲筑前若松市濱ノ町二ノ三二 電話六八八 鹽路嘉吉
▲北海道札幌市江別町 小林欽三
▲運搬部 大阪府北區北安治川通一 電土佐堀二六七
- 小瀧組 小瀧三郎 東京市下谷區仲御徒士町二ノ四六 電話下谷四三四
建築金物、建築材料、請負業
- 小瀧増藏 東京市本所區岸澤一 電話下谷二二二六
金風地金
- 小柳工場 柳澤宮右衛門 小堅國松 東京市麻布區森元町三ノ一三 電話芝四〇六四
電機瓦新器具、コツイパルパ類砲金鑄造品、鑄造丸角
鑄造及仕上諸機械部製品製造販賣

工業商店 マ之部 小

- 小山長兵衛商店 京都市四條東洞院東入 電話中九三〇
金物度量衡器販賣
- 小山卯兵衛商店 小山留次郎 網卯商店 京都市日本橋區通油町一八 電話瀨花四一六二
金物金網製造販賣業
- 小山兄弟商會 小山望松 和歌山縣新宮町 電話長一七〇
機械附屬品、塗料及船具
- 小山新助 東京市深川區豐住町二〇〇 電話本所二三二七
土木建築請負、木材、石材、鐵道用材、其他建築材料
- 小柳義手足店 小柳春吉 東京市本郷區眞砂町一五 電話下谷一一八七
醫療器械義足手
- 小俣平吉 東京市京橋區川口町一三 電話京橋一六一七
土木建築請負
- 小松商店 小松善十郎 東京市日本橋區吳服町一八
電燈器具販賣

- 合資會社 小松商會 代表社員 小松松三郎 支那人 西井實次 大阪府西區新町通四 電話新町一五二七
製鐵用、鑄鐵用、製鋼用、鑄、鋼用、銀砂各種製造販賣
硝石、長石、螢石、滿庵、白雲石(ドロマイト)各種塊狀、粒
狀粉末各種硝子陶器耐火
- ▲▲▲▲▲ 吳支店 吳市長迫町三六
▲▲▲▲▲ 出張所 福岡縣田川郡油須原
▲▲▲▲▲ 廣島縣安藝郡警固屋町
▲▲▲▲▲ 解縣岡江田島浦
- 小寺元治郎 大阪府南區南綿屋町四〇 電話長南一〇四三
地 銅
- 小寺商會 小寺梅吉 東京市芝區露月町一六 電話二四七六
電氣工事ノ請負、機械器具製造販賣、其他電氣ニ關スル一
切ノ事業
- 小里帶革合資會社 小里梅吉 東京市本所區外山町一二 電話本所一〇二三
諸機械運轉用調帶、調帶接合用調帶金具、レザー、パツキ
ンク、其他工業用革具
- 小里商店 小里富次 東京市芝區南佐久町二ノ一八 電話芝六七〇九
古銅、鐵、地金、鑄、販賣
- 小阪商店 小阪富之助 大阪府南區安堂大町三ノ一七一 電話南四六八
建築金物

工業商店 マ之部 小、後、工、光

- 小阪商店 小阪慶治郎 寺取市東區博勞町二ノ三一 電話南二一〇五
- 小島商店 小島伊之助 大阪市西區立賣堀南通六ノ一〇ノ二 電話番町四二四
- 小久 平野久次郎 堺市甲斐町東一ノ四六 電話三七五
- 後藤製作所 後藤 定吉 東京市市郷區眞砂町三一 電話下谷七二八四
- 後藤陶器店 後藤太七 支配人 淺野房吉 名古屋市中區長町五七 電話一〇八
- 後藤米太郎 名古屋市中區古渡町字中畑六三 電話三三六二
- 後藤政吉商店 神戶市多開通一ノ一五 電話本局一九八六
- 後藤電工社 社主 後藤儀三郎 東京市淺草區福井町一ノ二〇 電話下谷六五九四
- 東京電燈株式會社特約店

- 後藤鹿三商店 神戶市湊町四ノ三七 電話本局二七六二
- 後藤商店 山田喜久男 名古屋市中區皆戸町四ノ五 電話三三五五
- 工業商會 阿部邦之助 東京市京橋區銀座二ノ一四 電話京橋二二三 三五三八
- 工業商會 美野田琢磨 東京市京橋區東十郎町一 電話新橋三四九二
- 光良商會 木村彦五郎 東京市本所區綠町五ノ二一 電話本所二六八九
- 光陽社 渡邊福三郎 東京市神田區錦町三ノ二〇 電話本局三三七〇
- 寫眞版、亞鉛版製作及印刷一式

工業商店 三之部 光、弘、河、鋼、斯、國、駒、米、越

- 光電社 伊藤松次郎 支配人 澤長藏 東京市芝區新堀町一七 電話一三三七
- 弘光社 工學士 伊丹吉次郎 東京市京橋區八官町一八 電話新橋二七四〇
- 弘電社 社主 弘田國太郎 東京市京橋區築地三ノ一一 電話京橋三五六三
- 弘業社 菊地庸太郎 東京府豐多摩郡淀橋町字新町角二〇五
- 河野商會 河野利兵衛 大阪市北區中之島五ノ一六八 電話土佐堀一四六八
- 鋼管商會 木村 齊雄 大阪市西區新町南通五ノ一九 電話新町長一四七七 一四七八 一五五一
- 引拔鋼管、瓦斯管、フラン管、各山形鋼、丸鋼

- 斯華電氣商會 片山 秀啓 大阪市北區西條ヶ枝町八八〇 電話北五六四
- 國分商店 國分庄兵衛 大阪市東區淡路町一ノ二八 電話長本局二二五〇
- 駒井商店 駒井喜兵衛 大阪市東區高麗橋五ノ二五 電話長本局五八八 六九八
- 米浪長兵衛 大阪市南區安堂寺橋通三ノ二八
- 越原儀三郎 大阪市西區南堀江一番町一二六 電話西一七八九
- 和洋船具

工業商店

コ之部

越、葛、近、紺、幸、興、廣、鐵、

一五〇

越岡販賣部 木下 眞一
東京本所練町三ノ四三 電話本所一四四五
各種調帶附屬品製造販賣

薦田理兵衛商店
大阪市西區西道頓堀三ノ三 電話長四八〇一 一八〇一
地銅、雜鐵

近藤工業事務所 呼子 正
大阪市東區道修町五ノ一 電話本局二三九四
特許代理、機械、建築一般工業相談業

近藤高商店 近藤 高
東京市京橋區南鞘町二九 電話京橋長三六四六
銅鐵、和洋金物一式販賣

近藤喜兵衛商店 近藤喜兵衛 全壽一耶
鳥取縣日野郡根雨町
支店 大阪市西區靱南通四ノ三 電話土佐堀七六 長七九 五六九
和鐵鋼鉄、クローム煉瓦、製造販賣、東郷ハガネ、醋酸醋酸
鹽類、木精、アセト、タール油

近藤商店 近藤 輔宗
東京市芝區新錢屋町一〇 電話芝四二六
外國製諸機械、金屬材料輸入

紺谷安次郎
大阪市南區天王寺六萬休町八四四 電話南四〇〇
洋鐵鋼材料

工之部

近藤染料店

近藤 熊助
東京市日本橋區村松町二三 電話浪花五四九八
繪具、塗料、純粹青藍工業藥品

幸田次兵衛商店 幸田次兵衛
福岡市中島町五五、五六番地 電話二五二一
船舶鑛山諸工業用品

興業貿易商會 江橋 秀速
東京市京橋區數寄屋町一ノ二 電話新橋二二一
工業用諸機械器具材料、鑛山用諸機械器具材料、土木建築
用諸材料、電氣諸機械器具材料、エンベーター、据附附屬
一式

廣業組 丹下彦十郎
大阪市東區今橋五ノ九 電話本局特長三二五八
山下石灰株式會社特約店
ダイヤモンド印ベルトワックス發賣元
鑛山用器具販賣

礦務社 加藤 左門
東京市京橋區山下六 電話新橋二二二九
諸礦物分析鑑定

エトナヤ商店 田中 倉吉
神戸市三宮三ノ三二一 電話三宮長五五一 二二一六
調帶護謄製品一式、船機材料諸機械及工具品

エドガーアーレン會社 R. H. GORDON
東京市麴町區八重洲町一ノ一 電話本局二九八五
陸海軍及鑛山、鐵道用鋼鐵材料、其他製作品並ニセメント
用機械類

HS耐火煉瓦製造所 橋本寛二 櫻井秀猛
岡山縣和氣郡出石町 電話出石二二
耐火煉瓦並ニ耐火モルタル
出張所 大阪市木津敷津町 電話長南五九〇九

株式會社 エヌ、ゼー、ヒーリング商會
日本代表取締役 エル、ゼー、ヒーリング
全 英國倫敦フエンチャーチ街
電氣、蒸氣、水力、瓦斯、諸機械及附屬品、諸材料、土木建築
諸器具、鐵道、鑛山、紡織及諸工業用機械、電線、絶緣、材料
耐摩メタル、工業用鋼、自動車、自動車、エナメル、ソコ、
ペイント

▲東京支店 東京市京橋區采女町二一 電話新橋一〇五二 一〇五三 一〇五四
▲大阪支店 北區曾根崎三ノ一五五 支配人 青山 祿郎
▲出張所 横濱市山下町二二 電話北一〇五二 一〇五三
▲出張所 大連市山縣通九一 電一二二九

エレキ商會 佐藤晴太郎
東京市芝區三田綱町一 電話芝一八五七
電氣諸工事、電氣通信機製造業

エフエー商會 廣島喜太郎
東京市赤坂區溜池町二九 電話新橋六三六
電氣諸機械、精密小螺子製造販賣、電氣工事設計請負
エフエム商會 遠藤 悦藏
東京市本所區林町二ノ一八 電話本局二六二七
諸器械直輸入、陸海軍用並ニ石灰販賣

江藤商店 江藤 貞次
名古屋市中區鶴重町四ノ一
瓦斯器具及コム販賣

江戸川製紙合資會社 岩佐 太熊
東京市小石川區小日向町二四 電話番町二七〇
紙類製造品販賣業

江田特許事務所 江田 邦太
大阪市東區淡路町五ノ一四 電話長本局二二七二
特許代理業

江竹商會 江口 藤吉
東京市本所區松井町一ノ二 電話長本所二〇〇九
硝子耐火用原料石工業藥品硫黃商

江口機械商店 江口彌一郎
名古屋市中區藤前 電話長二一四〇 長八九五
紡織機械、織物準備機械、仕上機械、附屬品一式

工業商店

工之部

二、江

一五一

工業商店 工之部 江、繪、永、英、越、榎

一五二

江口專太郎 岡山市上之町二五 電話五三八

江崎瓦斯商店 江崎永九郎 大阪市東區北久太郎一ノ八二 電話長東三六

アセチレン瓦斯發生機、カーバイト原料

江島屋 田中梅吉 東京市日本橋區北島町一ノ二四 電話浪花二四二三 三九六一

繪安合資會社 酒井新三郎 大阪市南區安堂寺橋通二ノ一二六 電話長南一五〇一 長一五〇二 南九一〇

繪具、料、工業用藥品販賣

支店 東京市日本橋區伊勢町米河岸三三電本局一五五〇

清國上海北蘇洲路一二九號 主任 岡伊太郎 副主任 山下房次郎

永樂屋 伊達鐵藏 東京市淺草區山谷町二六 電話下谷四一八

銅鐵材及機械附屬品並ニ諸器具販賣

英國貿易商會 早川宗太郎 東京市京橋區築地三ノ一一 電話京橋三三六五

諸機械及材料、機械油、金物工具

支店 倫敦、紐育、桑港、大連

海老原ゴム店 海老原武五郎 東京市日本橋區中銀座町三ノ一二 電話本局一〇七〇

ゴム製品一式工業用ゴム製品

海老商會 東京市芝區濱松町三 電話芝七三四

車輪及ホソイトメタル

海老新助商店 東京市京橋區本八丁堀五ノ北櫻川岸五二號 電話京橋一九八五

ホソイトメタル、網製稻拔製造並ニ鐵道用諸機械販賣

出張所 仙臺市國分町三ノ六一 電話一一一

遠藤平七 東京市芝區芝口二ノ一七 電話新橋二九九七

繪具染料販賣

遠藤竹次郎 東京市本所區仲之郷元町三六 電話本所二六九

繪具、染料販賣

遠藤政吉 東京市下谷區二長町五二 電話下谷三四八一

土木建築請負業

英生宮 富田才次郎 東京市日本橋區平松町四 電話本局六三九

越幸商店 矢野幸次郎 東京市赤坂區一ツ木二〇 電話芝六五六五

越後屋 桑原七兵衛 東京市日本橋區小傳馬町二ノ八 電話浪花四四一

越前屋 石川德次郎 東京市神田區南乘物町一二 電話神田五二四

諸機械、鐵道用諸金物、ベツトホルト類

越前屋 東京市下谷區四黑門町一一 電話下谷二七九一

金銀及白金類地金商、電話并ニ有價證券買賣

越前屋 東京市京橋區八丁堀仲町二七 電話京橋一九〇九

銅、鐵、建築及土木諸金物請負業

榎並鋼鐵商店 榎並吉太郎 新潟市秋葉川岸通一 電話長四七〇

銅、鐵、金物

榎木量衡製作所 榎木甚助 大阪市東區德井町一ノ一九 電話東一〇八五

量器商

遠藤合資會社

東京市麴町區有樂町一丁目一番地 特長電話本局一二五

▲技術部 東京市芝區三田四國町二番地 電話芝三〇八三

▲倉庫部 橫濱市山下町一一九番地

▲橫濱出張所 橫濱市南仲通三丁目五〇番地 電話一〇六六

▲名古屋出張所 名古屋西區傳馬町丁目 電話三五五六

▲大阪出張所 大阪市南區末吉橋通、堺筋 電話南一〇六〇

▲神戸出張所 神戸市榮町四丁目 電話本局一九八三

▲九州出張所 福岡市觀音崎町七五番地 電話八一六〇

▲臺南出張所 臺南市本町四丁目 電話一四七

▲上海出張所 臺中市臺中街五三四番地 電話四五五

▲漢口出張所 上海共同租界江西路八號 電話二七六二

▲天津出張所 漢口英租界 天津日本租界街十六號

▲青島出張所 青島河南町四號地

遠藤商會 遠藤悅藏 東京本所區林二ノ一八 電話本所二六二七

陸海軍用達並ニ劍術道具石炭販賣

支店 東京南千住 電下谷五八六三 主任遠藤金次郎

藤田勘七 橫濱市不老町三ノ二一五 電話三一五二

銅鐵船具

一五三

工業商店 工之部 海、遠

工業商店 了之部 ア、安

一五六

電機商會 岡澤 岩吉

電氣機械器具 下關市入江町四二 電話長三六四

電球 舍 齊藤吉右衛門

電球製造販賣 東京市芝區深助町一〇 電話芝三三三七

電友社 社長 加藤木重教

東京市京橋區南金六町六 電話長新橋二四、二六三一

電氣工事設計、發電機、電動機、汽機水車、變壓器、ゴム線
東京電燈、電話、電鈴、避雷針、販賣并雜誌發行及電氣圖書
出版

▲出張所 大阪府北區堂島仲二 電話東八二八
▲出張所 福岡市地行東町一ノ九 所長 樋口卯太郎

電成舍 大木春太郎

東京市芝區新橋町二八 電話芝長四二二八
電氣諸機械器具及工事設計

電磁商會 西村 二滿

東京市京橋區館屋町四 電話京橋二四七五
電氣器具製造及電氣機械電球販賣、電氣工事設計監督及
特許辦理業

了之部

アカラ合資會社 代表社員 赤尾織之助

名古屋市東區富澤町二ノ一 電話長二二一九
金網製造販賣其他金物一式

あさひ商會 島根 忠治

大阪府豐能郡曾根 實用新案面電熱器賣元、電燈器具及避雷針建設工事
▲出張所 福井市佐佳枝中町五六 主任 島崎吉尾

あめりかや 橋口 信助

東京市芝區高平町一 電話新橋二八四四
米國式各種建築、設計施工、内外建築材料販賣、洋家具
製作販賣 ▲支店 大阪目下場所選定中

▲出張所 東京市芝區高平町一 信洲輕井澤出張所

安部金市

大阪府東區平野町二ノ一一 電話本局九五五
醫療器械、度量衡器

安部清七

大阪府西區郡鷺洲町大仁一五 電話土佐堀二二六五
メヤス製滑脚商

工業商店 了之部 安、足、阿、相、有

一五七

安房久米商店 高橋久米治

東京市芝區松濱明一ノ八 電話芝長二二二二 五二六六
池貝製工所製品特約販賣、石油及瓦斯發動機、電氣諸機
械、皮革木綿調帶、金剛砂砥石、鐵工上工具類、精米機輕
便手働唧筒、銅及鐵材料類

安藤和助商店 安藤 和助

神戸市元町二ノ九 電話新町七〇九
洋鐵鋼材料仲次業

安藤組 安藤德三郎

大阪府北區堂島濱通一ノ八五
土木建築請負業、鐵山業

安藤熊吉

東京市下京區池ノ端七軒町七 電話下谷四二二一
土木建築請負業

安藤商店 安藤榮次郎

大阪府西區立賣堀北通五ノ一八 電話新町七〇九
歐米建築金物諸機械附屬品商

安宅商會東京出張所 安宅 彌吉

東京市日本橋區北新堀町一 電氣長浪花三九七〇
鋼鐵地金販賣

足立特許事務所 足立進三郎

大阪府東區淡路原一ノ四 電話本局三二五一
特許代辦業

足立要三郎

東京市京橋區尾張町新地一三 電話新橋一五三四
諸機械金物販賣

足立商店 足立 辰三

東京市日本橋區堀江町一ノ五 電話浪花三九二八九
繪具染料

足立商會 足立彌太郎

大阪府北區東梅ヶ枝町五九四 電話北一四八 一四九
電氣諸機械材料輸入及製造販賣工事設計請負

阿部米吉

東京市淺草區榮久町九二 電話下谷六一五七
繪具染料工業藥品

阿部彦四郎商店

東京市淺草區茅町一ノ二 電話下谷長一九二三 三二四八
建築及炊事用機械器具製造販賣其他金物

愛都屋 佐藤鍋次郎

東京市淺草區猿屋町一七 電話長下谷二四八八
ホールト、ニット、ソベツト、等ノ製造品販賣及金物

有岡直七

大阪府北區天神橋筋一ノ一六九 電話東三〇一〇
度量衡器

工業商店 了之部 荒新井天淺

一六〇

荒井德藏

堺市錦之町一 電話長四五〇

新井稟正商店

大阪市南區安堂寺橋二ノ四五ノ一 電話南二四九五

荒井萬平

東京市日本橋區本銀町四ノ六 電話本局三五八三

荒井工事部

荒井藤吉 技師 安藤廣之助 東京市日本橋區小網町三ノ二六 電話浪花五〇〇一

新井茂平

船舶諸機械製造 大阪市西區本田二ノ七五 電話西二一一五

新井商會

大阪府西區江戶堀北通四ノ六 電話長土佐堀五五三 八六六

電氣鐵道、輕便鐵道、機器具製作、架線、汽機、掘付、土木、設計、請負、諸機械計材料及器具直輸入並製作

荒木虎太郎

東京市京橋區鎗屋町一二 電話京橋三五九一

芥川商店

東京市本所區相生町二ノ二 電話本所三三八八

天野支店

中村 留吉 橫濱市尾上町二ノ一八 電話五四七

淺井機械店

淺井菊次郎 大阪市西區立賣堀北通二ノ一二四 電話新町一一九三

淺井商會

淺井 實行 東京市麻布區筭町八 電話芝三四九八

淺井商店

代表社員 淺井 マキ 東京市日本橋區旅籠町一九 電話長浪花六一四 六一三

淺井商店

淺井福太郎 東京市下谷區仲徒七町三ノ一五 電話下谷四一〇八

工業商店 了之部 淺

一六一

淺井商店

淺井忠三郎 東京市日本橋區北島町二ノ一七 電話二四九〇

淺羽商店

區羽俊次郎 東京市芝區露月町一七 電話芝特一九六二 三二三九

淺香本店

淺香 久平 支那人 岡本安吉 堺市綾ノ町四一 電話堺一五三 六四二

淺沼商會本店

淺沼 藤吉 東京市日本橋區本町二 電話本局五四九 一三四七 五一八三

淺沼商店

淺沼 寛治 東京市京橋區木挽區五ノ三 電話新橋特長一九五〇 一九九〇

淺野商店

淺野 桂之助 名古屋中區八百屋町一ノ七 電話一七七五

淺沼商會

淺沼 宗義 長崎市銀屋町四一 電話一六六二

淺田東京支店

淺田常五郎 東京市日本橋區箱崎町一ノ一 電話浪花二四〇一

淺田組本店

淺田 一郎 京都市二條離宮北門前 電話長上三三四

淺野特許事務所

淺野 三郎 大阪府東區北濱五ノ六三 電話長本局一七三一

淺野商店

淺野 桂之助 京都市上京區三條高倉西入 電話上三八〇八

工業商店 了之部 淺、麻、朝、旭、秋

淺野スレート販賣所 主任 瀧山米太郎 支配人 柴田 潤藏

東京市京橋區南錫町二ノ一五 電話京橋長三〇五 三五三五 建築用電氣絶緣用石綿板淺野スレート石綿盤販賣

淺野スレート株式會社 多田 學

大阪市北區堂島船大工町一九 電話北一二九〇 淺野スレート販賣

淺櫻眞咲 東京市京橋區木挽町五ノ四 電話新橋三一八五 和洋諸金物並ニ土木建築業

▲工場 東京市京橋區月島西川岸二ノ七 電話京橋三五三七 淺見商店 淺見幾太郎

▲工場 東京市芝區愛宕町二ノ二 電話長芝二五六九 鋼、鐵地金類、諸機械及附屬品西陽建築金物、鐵道用器具、電氣用具、橋梁鐵骨、屋

麻布電機工業所 奈藏 正人

▲工場 東京市麻布區新堀町四 電話芝三二八四 電氣諸機械、電氣用材料製造販賣、電氣工事一式請負

▲工場 東京市芝區三田四國町二ノ一 電話芝五七一四 三田電氣工場

朝日利三郎 東京市神田區松永町二八 電話下谷五三六四 機械商

朝日電氣工務所 島崎 忠治

▲工場 東京市麴町創中河町四 電話芝二〇〇〇 電氣工務ニ關スル業務、避雷針設計、監督、落雷被害調査

朝日商店 大澤伊太郎

諸機械工業材料用品及經濟的燃料商 大阪市北區西堀川町三 電話東四六四

旭組電氣商店 富山佐次郎

▲工場 東京市神田區松下町二六 電話神田二五三 電氣諸機械製造取付販賣業

旭商會 宮本 久松

▲工場 東京市深川區熊井町四 電話本所一五六八 金庫製造販賣

秋葉方建築事務所 秋葉秀三郎 主任 宮芳太郎

▲工場 東京市赤坂區區田町二ノ四 電話六八七一 土木建築設計請負

秋葉大助商店 秋葉 大助

▲工場 東京市京橋區銀座座四ノ六 電話長京橋二二八 二二九 二七三〇 人力車、各種車、及附屬品、各種ゴムタイヤ製造販賣

▲工場 神戶市榮町三ノ二八 電話本局一五二九 主任 川瀬 宗隆

秋岡商會 秋岡彌兵衛

▲工場 大阪市四區立賣堀南通六ノ八 電話長神田一二一五 神田一三一六 諸機械金具

秋田直吉 東京市日本橋區小傳馬上町一六 電話長神田一二一五 神田一三一六 鋼、鐵、錐、鉛、金物問屋

了之部

秋山德藏 和歌山市北細工町一九 電話五八 一一一四 諸機械材料及附屬品並ニ工業藥品

秋山小林商店 小林勝三郎

▲工場 東京市京橋區三十間堀一ノ三 電話京橋一四七三 電燈内外線工事請負及電氣器具材料販賣

▲工場 大阪市東區今橋五 電話本局二五九四 臺灣臺北龍匡口四四八 電話九五二

蘆村商店 蘆村治郎兵衛

▲工場 大阪市南區治屋町六一 電話南三四三 工業及漁業用金網、鐵、鋼、亞鉛引線及各種金屬

蘆田工業所 蘆田 健

▲工場 大阪市北區西野田兼平町 電話土佐堀六〇〇 六〇五 電氣土木工事請負設計

▲工場 東京市麴町區內幸町一ノ三 主任 幸田 誠

東レザ一株式會社 大阪府西成郡神島村字赤須 電話土佐堀一六七六

▲工場 東京市本所區松倉町二ノ八五 電話長本所二五五四 主任 窪田 駒吉

▲販賣部 大阪市南區順慶町三 電話南二〇三七

サニタリ商會 山田岩太郎

▲工場 大阪市北區木幡町二五 電話東二七五六 水道、衛生、暖房、扇、風車等ノ工事設計請負、監督及一般給水装置用器具機械製造販賣

サムライ商會 野村 洋三

▲工場 橫濱市本町 電話九一五 金銀美術工藝品輸出入商

サンデン電氣商會 小松美十郎 支配人 尻子猪藏

▲工場 東京市京橋區尾張町二ノ一五 電話新橋特長二四二二 三六三八 電氣扇、電熱器、電氣機械及器具材料一式製作販賣

▲工場 大阪市東區心齋橋筋博勞町南入 電話長南二二〇五 主任 小松爲一郎

▲工場 橫濱市吉田町一ノ二九 電話一九三一 主任 津田德次郎

▲工場 東京市日本橋區吳服町一八 電話本局一九五六 主任 柳田 諒三

▲工場 東京市芝區高輪北町五三 電話芝二四三二 主任 飯泉 隆治

▲工場 佐橋鋼鐵店 代表社員 佐橋嘉兵衛

▲工場 名古屋市中區古波町五ノ三三 電話長二三六九 鋼、鐵地金商

工業商店 了之部 秋、蘆、東、サ、佐

工業商店 廿之部 佐

合資 佐藤度量衡所 佐藤 衡治 支配人關川嘉三郎 監督者 英工學士佐藤衡次 東京市日本橋區室町二ノ二 電話本局七四五 九四五

▲工場 各種度量衡設計及製作試驗機製作 東京小石川一三八三

佐藤 鷲郎 東京市淺草區三好町一 電話下谷三四九四 洋革商

佐藤 鐵商店 佐藤 國助 大阪府西區境川町一四六 電話西三〇九三 洋鐵、船舶、建築材料 下關市東南部 長電一三七九 島田安太郎

佐藤政五郎商店 代表社員 佐藤政五郎 橫濱市境町一ノ一五 電話長七〇 四〇七〇 銅、鐵器、鐵器塗料、船具類 ▲支店 大阪府西區土佐堀通二ノ三七 電話土佐堀一八八一 ▲支店 東京市京橋區元數寄町二ノ四 電話新橋一八〇 一〇三九

佐藤 啓太郎 東京市下谷區仲徒士町二ノ六〇 電話下谷三三二七 銅、鐵材料、鐵道用材料、諸官廳御用請負

佐藤 工務所 佐藤美代志 東京市下谷區上野公園櫻木町三八 電話下長六三一六

佐野 初商店 佐野初太郎 東京市日本橋區鐵砲町一四 電話神田一四六 一二七六 長一三四一 鐵具、鍍金、Vベツト販賣

佐野 富商店 池田 富松 大阪府西區立賣堀北通五ノ八 電話新町八二四 諸機械金物工具

上佐野洋行本店 佐野 市藏 支配人 高井唯雄 上海ハスケルロード三六號電話上海北三〇八四 洋鐵、鐵及諸金物類輸出入 ▲造船所 大阪府西區新千歲町 佐野洋行造船部 ▲支店 大阪府立賣堀南通四ノ六 電話新町長一〇三七 田中 新一

佐野 屋 石原 京吉 東京市小石川區榎町二四 電話小石川六三一 鑄物及鐵器類並ニ電燈瓦斯器具

佐野 屋 堀 金作 東京市本郷區湯島六ノ一〇 電話下谷五一一九乙 板硝子及諸器並ニ電燈瓦斯器具

佐野 商店 佐野 朝宜 東京市下谷區御徒士町二ノ一五電話下谷二三〇六 諸機械工具類販賣、諸機械製作及電氣器具附屬品販賣

佐野 商店 佐野 精一 橫濱市北方町五一〇 電話四六六八 諸機械鐵土及貿易業

工業商店 廿之部 佐

特許電氣絕緣物(キャップ、エンド、コーン、グローブ、インシュレーター、其他製造) 特許ホルト止メイヤ、製造、砲金可鍛鑄鐵、レール、ボルト製造、電氣、鐵道架線材料一式 製造販賣 東京市芝區白金志田町 ▲工場 東京市下谷區上野櫻木町

▲同 東京市芝區白金志田町 佐藤喜三郎 東京市神田區富山町五 電話長神田一二七八 銅、鐵及鋼管諸機械工具、螺子、割ヒン製造販賣 ▲佐藤商店古河鐵工場 下總國古河町七軒町通四五八

佐藤 商店 佐藤 米次郎 東京市淺草區高原町一 電話下谷三四七四 銅鐵材料及鋼鐵線並ニ亞鉛鍍金板及線販賣

佐藤 商店 佐藤 武彦 名古屋市西區大船町一ノ五 電話三六七二 鐵油商

佐渡島 伊兵衛 大阪府南區安堂寺橋通二九七 電話長南四 全長一六八 六六二四七 銅地金及亞鉛板、眞鍮線類

佐渡島 西店 佐渡島英祿 大阪府南區安堂寺橋三ノ六 電話南長九三三 九五八 亞鉛引平板、亞鉛引張板、鐵力板卸商

佐川 繁 藏 大阪府西區市岡二七八 電話西四五二三 衡器材料、諸機械及金庫材料商

佐野 商會 佐野 元治 東京府北豐島郡日暮里元金杉二五九 電話下谷五六七二 諸機械製作並電氣器具附屬品

佐野 清助商店 京都市三條烏丸東入 電話中四〇四 衡器、硝子器、機械商

佐久間 寅太郎 大阪府西區立賣堀南通五ノ二二 電話新町二七八 二七九 洋鐵鋼材料及諸機械附屬品

佐伯 商店 佐伯 乙次郎 東京市淺草區壽町四二 電話下谷一五九八 電氣渡金材料販賣業

佐伯 商店 佐伯 梅治 大阪府西區靱南通三ノ二二 電話土佐堀二二五一 石炭商

佐々木特許事務所 佐々木高吉 大阪府東區伏見町四ノ一二 電話本局一二三五 特許、意匠、實用新案、商標、關スル一切ノ事務

佐々木 商會 佐々木精一 東京市四谷區右京町三〇 電話番町一四八三 電氣諸機械器具製造販賣、電氣工事監督請負 ▲支店 東京市芝區宇田川町二二 電話長芝四七一九

工業商店 廿之部 佐

工業商店 廿之部 砂、齊、澤

一六六

砂 東 商 會 佐藤徳之助
東京市麴町區有樂町一ノ三 電話本局一一二三
諸機械附屬品、船具、塗料輸入販賣

齋藤長八郎

東京市京橋區本材木町河岸
電話長京橋三六二 三六三 三八〇八 一三九六
鑛山、鐵道、紡績及船舶用機械及材料、鋼及鐵諸材料

齋藤平左衛門

横濱市松影町二ノ五八 電話四九一八
土木建築請負業

齋藤勇藏本店

東京市神田區西福田町二
電話神田長一 一二二
齋藤 勇藏

齋藤三省營業事務所

東京府荏原郡大崎町居木橋四二七四二四
（當分工場事務所內）電話芝四六一〇 長四六一
暖房、消毒、衛生、工事請負、機械及材料品輸入販賣

齋藤商店

池田 太一
東京市淺草區藏前片町二 電話下谷三一四九
製圖器械、度量衡器商

齋藤商店

齋藤千代吉
東京本所區林町一 電話本所三一七九
鑛山用諸機械、化學工業用諸機械、其他一般機械工具

齋藤商店

齋藤 梅吉
大阪市西區南堀江一番町一四九 電話西一三二
舶來諸雜貨及銅真鍮地金商

齋藤商店

齋藤 源吉
東京市淺草區永住三三四 電話下谷五三八四
古銅、鐵、錫其他金物販賣業

齋藤商店

齋藤 佐七
東京市淺草區馬道町六ノ三 電話下谷一五四七
測量製圖器械、解剖器械、文房具、金屬製品

齋藤商店

齋藤 金吾
東京市本所區龜澤町二ノ六 電話本所八六五
軍隊用靴底鐵並ニ縫靴工具及軍隊用具販賣

株式 齋藤製作所

社長 齋藤 一
東京府荏原郡大井町宇立會原五四三 電話芝五〇九〇
暖房器、消毒器製造販賣並ニ暖房製置、工事、蒸汽消毒
裝置、工事設計請負
▲分工場 福圓市人參畑 電話福圓四番
▲京城出張所
▲大連出張所
（工場参照）

澤井治太郎

大阪市西區松島二ノ八四 電話西一六二〇
和洋船用器具

澤井組

澤井 市良
大阪市北區中之島四ノ三 電話長土佐堀二一八七
土木建築請負
▲東京代理店 龜山商店

澤井工場

東京市芝區芝口河岸六號 電話新橋長二七五一
高壓碍子、普通碍子販賣

澤渡榮

米國合衆國護謨會社（加州）日本支配人
大阪市西區江ノ子島東之町電話長土佐堀一三三三
アマゾンパツキング、セキユルチーパツキング、イーグル
パツキング、ダイヤゴナルパツキング、ハイドロリックパ
ツキング、フラツクスパツキング、キングパツキング、ス
ターリング、パツキング、布入ゴム板、各種ゴム調帶、リベ
口水ホース、モーガル水ホース、ニューマーチックホー
ス、エヤードリルホース、スチームホース、電氣用マツ
ト手袋、ゴムバルブ其他ゴム製品

澤渡商店

澤渡 盛司
東京市日本橋區堀江町二ノ七 電話浪花二四八八
染料、工業品

澤田八之助

東京市神田區東福田町二 電話神田三九
古銅、鐵

澤田雄次商店

澤田 雄次
大阪市北區曾根崎新地三ノ三五
紡織用品諸機械、莫大小諸機械仕上、漂白刺繡工業用ミ
シレ起毛機及用品、工業化學機械一般、各種機械及雜貨
輸出
▲支店 名古屋市東區東魚町二

澤津商店

澤津 常次 支配人 岸田倉吉
東京市京橋區東港町一ノ一一 電話京橋二五四六 三一八九
銅鐵材料諸機械、工具、軌條及附屬品、ドリル及タツプ
内外鐵、アスベスト製品耐火煉瓦專賣許給油器

第一工場

東京市芝區三田四國二三

第二工場

東京市本郷區富士前町三五

關東代理店

尾張耐火煉瓦株式會社

關東代理店

日本アスベスト株式會社

代理店

福島鐵製造所

澤藤電氣工業所

澤藤 忠藏
東京市牛込區西五軒五 電話番町一七三五
電話用諸機械、電燈用諸機械器具、發動機用磁石發電氣
インダクシヨノイル、電氣絕緣物各種、瓦斯自動點火
裝置製造業

澤重商店

澤重 右衛門
名古屋市中區鐵砲町三ノ五五 電話長六三二 三七四五
繪具、染料、工業藥品

一六七

工業商店 廿之部 澤

工業商店 廿之部 坂、阪、酒

坂商會 坂清之助

名古屋市西區町泉町二 電話長一七八五
日立製作所製品特約販賣店、廣榮電球製作所代理店
英國クロスレー社製吸入瓦斯機關代理店
電燈電力用機械並ニ工事請負一式

阪部商會 阪部 二郎

大阪府北區天神橋筋六ノ七一六 電話四〇二二
各種刷子製造直輸出業

坂上製革所 高石清太郎

東京市本所區柳島梅森町八六 電話本所一三五〇
調帶諸革具製造販賣

阪田保之助商店 阪田保之助

大阪府北區曾根崎中ノ一四四 電話北五七三
各種蒸溜機

阪田商會 阪田恒四郎

大阪府北區上福島北一 電話土佐堀八六一
印刷インキ、ワニス製造販賣

▲第二工場 大阪府西成郡海老江

▲東京支店 東京市芝區宇田川町 主任 村岡米太郎 主任 松本 勝三

阪田商會 代表者 阪田 成一

大阪府北區曾根崎上三ノ一七二 電話長北一五六二 一五六三
鐵道用品、諸機械、電機、工業材料販賣及設計調査、工
事監督

阪根彌兵衛 京都市駄屋町綾小路下ル 電話長八三五
地銅商

阪根商店 阪根武兵衛
大阪府南區末吉橋通二ノ九 電話長南一七一 六一七一
銅、真鍮線及各種地金類

阪口淺吉 大阪府西區九條中通四ノ三〇四 電話長西二一七三
船具及諸金物

合資 阪口定吉商店 阪口 定吉
大阪府西區北境川一三〇 電話四〇九五
古鐵類

阪口久二郎商店 阪口久二郎 代表店員石田勝次
大阪府西區北境川町 電話西二五六一
古鐵材料

合資 阪本商店 業務擔當社員 阪本平助
大阪府西區北堀江三九 電話長西七五〇
礦物賣買

酒井工業事務所 酒井 匡
東京市芝區榮井一 電話長芝三九二
土木建築工事設計監督

櫻井商店 櫻井 正三
東京市日本橋區本銀町一ノ三 電話長本局二七七
繪具、染料、工業藥品販賣

櫻井商店 櫻井 政吉
東京市淺草區三開町二九 電話下谷二一八五 六九六〇
鋼鐵材並ニ鋼鐵線及丸釘、亞鉛鍍金、鐵板及線類販賣

榮商會 小林 榮吉
東京府豐多摩郡下澁谷五九一 電話長芝三一七三
諸機械及工具附屬品、亞鉛、坩堝及金物諸材料

札幌銅鐵株式會社
札幌區北三條四三ノ一 電話五三九九
資本〇〇〇〇〇〇円 實收〇〇〇〇〇〇円 配當八分
專取 前田庄次郎 取締阿由葉宗三郎 取締伊藤龜太郎
全 石塚重五郎 監查 篠原要次郎 全 新開新太郎
銅、鐵、材料

電氣業 皿田 精一
東京市小石川區四丸町二八 電話小石川一三三八
電動機及諸機械販賣据村、東京電燈株式會社工事特約店
高エモートル取扱店、王寺電氣軌道株式會社委託店、旋
戸製作一手販賣

笹尾庄次郎
橫濱市尾上町一ノ五 電話長六三〇
銅、鐵地金

工業商店 廿之部 酒、相、札、彩、櫻、榮

相模屋 加藤藤次郎

東京市京橋區岡崎町一ノ一一 電話長京橋五八二
銅、鐵、地金、鐵線各種

彩雲堂 高野竹次郎

東京市神田區佐久間町四ノ一六 電話下谷四七五八
印刷用各種インキ、機械、石材料輸入製造販賣

彩工舎製品販賣所 河島元之助

大阪府西區靱北通二 電話土佐堀二六三一

酒井吉之助

東京市京橋區本八丁堀五ノ六 電話京橋一二四三
諸機械材料類輸入各種販賣

酒井吉松

大阪府西區新町三ノ一八四 電話新町一〇四六
各種ヤリス及鋼鐵諸材料

櫻セメント株式會社 春名豐太郎

東京市日本橋區本材二ノ六 電話本局四七九一
セメント

櫻井商店 櫻井 經光

東京市京橋區高鍋町一ノ二 電話新橋長三五八八 三五八九
銅鐵諸機械及工具商

工業商店 廿之部 篋三

篋岡商店 篋岡米次郎 京都市大宮高辻角 電話下九〇八

篋屋 岡谷 惣助 東京市日本橋區小傳馬町三ノ二 電話浪花七二九

三榮貿易商會 渡邊部三郎 大阪市南區安堂寺橋通二ノ四〇 電話南一八九五

三寶社 森 助十郎 東京市京橋區南鍋町一ノ四 電話新橋三一六〇

三國貿易株式會社 取締 高田泰輔 全 三浦 鼎 監査 伊良良房藏 東京市京橋區弓町八

三三可商會 吉川善太郎 河原井象三 大阪市西區北境川町一六八 電話長西一〇一

三國商會 會主 梅澤繁雄 大阪市北區堂島濱通三ノ一 電話北長九九七

三共商會 安田 清雄 支配人 中房次郎 東京市京橋區弓町一五 電話京橋三六九〇

三協合名會社 須々木雅一郎 大阪市北區木幡町六一 耐火材料、耐火煉瓦、諸礦物

三協商會 武市 當吉 東京市神田區富山町八 電話神田長一一七三 一二七〇

三友社 和歌山縣新宮町 電話長四一一 諸機械及材料並ニ電氣器具

三省商會 王田 美成 支配人 柴田兼吉 東京市芝區渡助町一六 電話長芝四四四

三益舍 濱松市板屋町三二九 電話長七五三 繪具染料工業用品

三寅社 須賀原彦三郎 大阪市北區梅田町三五七 電話北長一〇二四

三英商會 大阪府西區江ノ子島西ノ町三九 電話西一九九五

三榮商會 岡部 隆吉 東京市日本橋區北新堀町四 電話浪花四四九六

三益商會 加藤弘次郎 大阪市西區立賣堀北通二 電話長新町四四七、四四六

三電舍 乾 馬太郎 橫濱市南町一ノ一 電話二一三五

三共塗料商會 高橋祭次郎 齋藤彦太郎 堀江俊造 東京市京橋區五郎兵衛町一一 電話京橋三四八九

三俺商會 內藤 順一 東京市京橋區柳町一一 電話京橋二二七六

ギロン商會 主任 松尾龜次郎 橫濱市山下町五三 電話橫濱一九六七

木原商店 木原恒次郎 東京市本所區綠町一ノ三四 電話本所二八二六

木戶傳工事務所 東京府京橋區木挽町五ノ四 電話長京橋二七〇

木田商會 木田 錠造 東京市芝區芝口町三ノ一一 電話新橋二五七一

木村彌作 名古屋市中區古當町三ノ六 電話長一八〇〇

木村松太郎 大阪府西區京町堀上通三ノ三 電話土佐堀二二三

主之部

工業商店 廿之部 三、木

工業商店 木部

一七二

木村金之助商店 東京麴町區飯田町四ノ一二 電話番町二五二六乙
機械器具及工業藥品販賣

木村次之助商店 大阪市西區九條南通三ノ三六 電話長谷高、二六九
洋鋼鐵販賣商

木村商事合名會社 代表社員 木村長四郎 朝井勝藏
大阪市西區幸町一ノ一 電話西長三〇五、長三三三、三三三〇

▲**銑鐵、銅鐵、材料問屋** 銑折工場 大阪市西區安治川北通一 電話土佐堀三六八

木村良雄商店 木村 良雄
大阪市南區安堂寺橋通一ノ三五 電話南長三三三
洋鋼鐵商

木村商店 木村利右衛門
東京市京橋區銀座三ノ三三 電話京橋長二五〇、二五九
各種護謄製品及護謄原料直輸入販賣

木村駿吉 東京市日本橋區本草屋町三井第二號箱 電話本局三〇四一
特許辨理士

木村石綿商會 會主 木村 信一 主任 山本順之助
東京府推原郡大井町 電話大森一五三
專賣特許木村式石綿保溫劑各種 アスベスト製品石綿糸

石綿布、パッキング製造販賣、保溫防熱工事請負
▲大阪出張所 大阪市西區本通二ノ五二 電話四二五二八

木山標記製版所 木山勢二郎
大阪市南區空堀町三四 電話南四七八六
眞鍮、銅、鉛、鋅、錫、金、銀、各種印刷金物製造看板

▲支店 東京、京都、福山、廣島、吳、下關、福岡、鹿兒島、臺北、釜山、京城、長春、奉天、大連、上海

木下鶴吉 東京府豐多摩郡下澁谷村三三三 電話芝三四四
木製調車製造販賣

木下製肥所 木下武兵衛
大阪市北區西野田上島九八 電話土佐堀四〇四
製肥料業

木本木形製作所 木本 伸造
大阪市東區兩替町二ノ一四 電話東四二二二
木形一式、諸機械摸型師

木本商店 木本麻次郎
大阪市東區平野町三ノ二八 電話本局二二二、二二六
タイプライター、金銀記錄器、回轉騰寫機バンドカ

▲本店 京都府伏見町 三谷長三郎

紀伊國屋本店 東京市神田區塗師町四 電話特長本局五七九 一七一七 一三三六
▲支店 東京市神田區材木町一四 電話特長本局一五二四
支店長 三谷貞次郎

工業商店 木部

一七三

紀伊國屋 野崎 榮藏
東京市日本橋區鐵砲町七 電話浪花長三三九 四四九
銅、鐵、針金

紀伊國屋 青木音次郎
東京市日本橋區小傳馬町三ノ四 電話浪花長二〇八、二七九
銅、鐵、地金、針金、諸金物

紀伊國屋 持田 傳七
東京市神田區元岩井町一六 電話神田七六〇
銅鐵鑄物鍋釜販賣

紀伊國屋 椎橋總次郎
東京市日本橋區大傳馬町三ノ三五 電話浪花長三三三、三三三〇
亞鉛、引板、釘、針金販賣

紀伊國屋金鋼商會 山田恒之丞
東京市下谷區徒土町一ノ一 電話下谷五二二、二二二
金鋼一式金鋼各種、石鹼箱各種、化粧具入各種、文書入各種、狀差各種、龜甲金鋼、織網各種、ワイヤ靴マツト其他細工品一式

紀藤商會 紀 藤兵衛
京都市松原柳馬場東入 電話東一〇七〇
寫真機械材料並ニ繪具染料及藥品

其隣合資會社 無限責任社員 菅野 保正 支配人 安田直次郎
大阪府西區立賣堀南三ノ七 電話新町長八七
船具、金物、石綿商 (工業會社工場ノ部參照)

喜多二商店 喜多 二平
神戸市匠町八 電話本局三〇九
船舶、工業用品

喜多政助 東京市芝區愛宕二ノ一四 電話芝四二七二
銅、鐵、石油用器

合資 岐阜屋鏡店 名古屋市中區東古渡字流四四 電話三五九九
銅鐵、コークス商

合資 岐阜東商店 代表社員 林 東助
資本、一〇〇〇〇円
名古屋市東區西魚町二ノ八三 電話長一八三〇
地鋼、自轉車

黃嶺商會 日笠 新平 支配人 內島 嵩
門司市東本町一 電話長三六三
電氣器械器具電線及電球

桐部勝助 鹿兒島市東千石町二四〇 電話長六五四
電氣諸機械器具及材料

桐谷販賣所 桐谷啓三郎
東京市下谷區南稻荷町六〇 電話下谷六六九六
電氣及瓦斯類器具製造販賣業

桐山捨吉 大阪市南區東久寶寺町一ノ五〇 電話南二〇五五
繪具染料

工業商店 衣笠本部 衣、清、共、京、北

衣笠本店 衣笠 幸七

船舶用燈、燈臺及港口用燈、信號燈、鐵道、電車用燈、鑛山用安全燈、發火信號器及救命具製造

衣笠電氣商店 衣笠 寅藏

大坂市南區久左衛門町四七 電話南二九六二

瓦斯電氣電燈器具販賣

清水 茂平

東京市淺草區島越町四 電話下谷四二八三

テータル製造販賣元

共三商會 水谷 清東

諸機械工具及材料販賣、ニツケルパソツト製造販賣

京谷 又平

堺市大町四二丁ノ一六 電話九〇五

繪具染料商

京野商會 商會主 京野 キケ

顧問 弘中伊助 支配人 京野敬二

下關市觀音崎町本通 電話五六四

船、鐵道、鑛山、水道、紡績、製紙、製工、土木、電

瓦斯、鑛港、建築、工業用品

東京市神田區錦町一ノ一 電話本局一三三九

建築用金物販賣

屋 長谷川萬吉

東京市日本橋區本材木町二ノ一八

亞鉛引平板、生子板、鐵力板、錫、鉛、亞鉛各種、丸釘

角平鐵及鐵板

屋 新堀德次郎

東京市日本橋區橫山町二ノ一六 電話浪花一九一一

銅、鐵、亞鉛、錫

屋 加藤勝次郎

東京市本所區相生町四ノ六 電話長本所七三〇

銅、鐵材、金物

屋 佐野菊次郎

東京市日本橋區新田町一 電話浪花四八二三

電氣器具、瓦斯マントル、玻璃器

北田工務所 北田 九一

東京市芝區田町一ノ一二 電話芝一三九八

工事設計及監督

北織 機料商店 北織喜三郎

京都市西陣五辻通淨福寺東入南側 電話長上二〇一一

シャカ1機、ドビー機、整理機、準備機、再整理機、力織機、

足踏織機、金箆、針金綜統、板金綜統、シヤトル、テンブル、

各種織機品製作販賣直輸出

▲工場 京都市西陣通淨福寺西入北側

北織 支店 北織宮三郎

京都市西陣猪熊通寺ノ内下ル 電話上二〇三六

織物用諸機械、縫機用品製作販賣並直輸出商

求 林 堂 西川 忠廣

東京市京橋區築地二ノ六 電話京橋長三三三 三二四

印刷用インキ、機械油

鳩 嶺 堂 吉川虎次郎

東京市神田區南神保町一六 電話長本局四九八八

寫真機械及材料

菊池 馨 司 電話京橋三七八〇

東京市京橋區南鍛冶町一 電話本局四九四

繪具、染料、工業藥品

菊田 石油店 菊田藤四郎

東京市東區扇後町 電話東一三九四

石油、礦油、揮發油

工業商店 幸之部 北、求、鳩、菊

北村六兵衛 大坂市南區長堀橋一ノ二〇五 電話長南三六九

繪具染料

北村 惣七 東京市下谷町三九九 電話下谷六四三〇

ヘイント、ワニス、塗材料專門商

北村石油販賣部 飾村 長吉

東京市日本橋區小網町三ノ八 電話特長浪花三一四三 一六二四

石油、礦油販賣

▲支店 東京市京橋區尾張町一ノ二五

▲工場 東京市南區葛飾郡大島村

北野商會 北村 長作

大坂市西區賣場四ノ二三 電話新町長一二九七

英國ターナー會社製木綿調帶、ヂャクソン織具其他調帶

用附屬品專賣

北野商店 北野 長作

大坂市西區立賣場北四ノ二三 電話長新町一二九七

瀧機、瀧機、諸機械及調帶附屬品

北崎商店 北崎 喜藏

大坂市南區安堂寺橋一ノ一六八 電話南二〇八五

洋鐵、板及棒

北織金箆製作所 北織萬次郎

京都市西陣五辻通淨福寺西 電話上一〇三一

織物用金箆製造及材料

▲第一工場 京都市西陣五辻通淨福寺東入一九

▲第二工場 同 二八

工業商店 キ之部 岸、金、協

菊池善兵衛

東京市日本橋區伊奈町一 電話本局四九九

繪具染料、工業藥品

君崎端艇唧筒製造所 君崎 爲吉

大阪市北區中ノ島五 電話土佐堀一九三

岸 商店 岸 耕三郎 主任 中村養次郎

門司市露月町三一〇二 電話長五二一五

車印機油、カーバイト(光線印) 浪速クリス

支店 支那青島野山通九 岸商店青島出張所

青島電話七四 主任店員 江川繁一

岸 清 一 東京市京橋區宗十郎町一 電話新橋長六三

內外國特許辦理士

岸 久商店 岸 久兵衛

名古屋市東區久屋町二ノ六 電話長一〇一三 五二八四

鐵、鋼、鋁商

岸上新助商店 岸上 新助

大阪市西區新町四ノ二五 電話新町四七七

利洋ハイント、塗料及繪具卸商

岸田商店 岸田直次郎

梅田梅三郎

大阪市西區新町三七三、三七四 電話新町長三七三、三七四

各種洋鐵、鋼板、工具建築材料

之部

ユニオン電氣商會 山田兼次郎

東京市京橋區木挽町一〇ノ八 電話新橋二五一九

電氣諸機械、電燈電球販賣及電氣工事設計請負

由良染料株式會社營業所 由良淺太郎

池田伊三郎

和歌山縣和歌山市本町二 其他染料各種製造販賣

▲出張所 東京市京橋區桶町三二 主任 杉本彦太郎

電話京橋九九〇

湯川商會 湯川八十吉

大阪市北區東梅田町二九一 電話北一六九一 一三五七

蓄電池製造、電氣機械器具、諸機械工具、工業用諸機械

湯川春藏商店

大阪市西區立賣堀北通二ノ一四 電話新町一二二五

ホールト、ナット類、リンフ、スパイキ、Vベツト建築用小

屋金物、鐵扉、鐵柵類

湯淺竹之助商店

神戸市榮町三ノ一二 電話三宮 四〇自二〇六〇至二〇六四

八六七 三五六七 二八八三

工業商店 ユ之部

一七七

岸本峰藏

大阪市西區本田二ノ四四四ノ七 電話四四五七〇

洋鐵商

岸本商會 岸本 博吉

神戸市兵庫大開通一〇ノ四 電話三六九九

岸本商店 岸本吉右衛門 主任 廣瀬倍一

大阪市北區中ノ島六ノ八 電話土佐堀六五ヨリ六五六

鐵、鋼、鋁、釘

鐵度ペンカシ製鐵會社(鐵鑄)日本滿洲總代理店

日本鋼管株式會社一手販賣店

支店 福岡縣若松町字濱ノ町 電話三三〇四

▲出張所 神戸市榮町一 電話三ノ宮一三〇四 主任 廣瀬 倍一

金門商會 會主 十文字大元

東京市下谷區西黑門町一 電話長下谷五四九

電氣及瓦斯諸機械、特許乾電池、瓦斯計量器、特許文字合

▲鑄造部 東京市本所區橫川町二二 主任 大塚岩之助

▲瓦斯計量專門製造工場 東京府豐島郡巢鴨町字白松

電話番町二六九四 主任 桑澤 松吉

協進社 尾本 龍

東京市麴町區有樂町一ノ四 電話新橋一五二二、三三二五

製綿機械、繅、藥工業用藥品其他直輸入

重ナル輸出商品、米雜穀、砂糖、糖、魚油、豆油、種油、

鋼、木材、燐寸、綿糸、綿織物、麥稈、樟腦、小麥粉、石灰、

木蠟、硝子、硫磺等

重ナル輸入商品、米、麥、雜穀、砂糖、糖、硫安、硝石、

磷礦石、大豆粕、肥料、棉花、綿糸、金物、硝子、木材、革

織物、藥品等

▲支店 東京市日本橋區本町四〇、大阪、下關

▲出張所 大連、上海、漢口、香港、臺北、名古屋、橫濱、小樽、

孟買、青島

湯淺七左衛門東京支店

東京市日本橋區通油町一〇 七三三、七三三、一三三四

電話浪花特長 長一三二五、一九三〇、三五三八

和洋鐵、鋼地金、洋釘、亞鉛、鍍銀類及鐵力板、建築用諸金

物、打及物、農業、園藝、鐵道、鑛山及土工器具並三度量

衡器

▲鋼鐵店 東京市日本橋區小網町三 電話浪花一三九九

▲倉庫部 大阪市南區末吉橋通二ノ四四 電話長東二七二八

湯淺商店 湯淺 讓

大阪市西區西長堀北通五ノ五〇 電話新町一七二四、一七二五、一七二六

鋼、真鍮管、パイプ、棒、線

支店 東京市日本橋區小傳馬町三 電浪花二六七二

▲工場 大阪府西成郡玉出町

有樂堂 吉田 光

東京市赤阪區田町七ノ三 電話新橋二七二一

電球、電氣傘、電氣設計

工業商店 三之部 三

一八〇

- 三井工業合名會社 三井 助作
東京市京橋區南紺屋町二一 電話長京橋二一四一
電氣並鐵道用品販賣、土木工事請負
- 三井商店 三井直次郎
東京市京橋區出雲町五 電話京橋三五二七
和洋金物一式販賣
- 三井油店 三井 仁作
東京市日本橋區本銀町一ノ一四 電本局六九九
油類一切販賣
- 合名 三井商會 代表社員 三井 由次 三井 彦太郎
大阪市西區江戶堀北通五ノ五 電話土佐堀長一〇三一、一〇三二、一〇三三
諸機械材料及工業用品販賣
- 三橋大五郎
橫濱市扇町一ノ三二 電話二九三〇
銅鐵機械
- 三ッ橋清松
東京市京橋區加賀町四 電話新橋三七
土木建築設計監督請負
- 三橋商店 三橋大五郎
橫濱市扇町一ノ三三 電話二九三〇
銅鐵、機械附屬品販賣
- 三堀商店 三堀 廣吉
東京市神田區花田町三 電話下谷七二六一
塗料、工業藥品
- 三星電氣商會 佐々木治之助
東京市小石川區水道端二ノ四一 電話番町二七一五
▲電信電話器具販賣及取付工事請負業
▲代理店 東京市日本橋區本石町一ノ八 電話本局三七八〇
- 三星商店 星野新八郎
東京市日本橋區小傳馬町二ノ八 電話神田五六一
銅鐵金物商
- 三輪利一
大阪市南區竹屋町二三 電話南五七九〇
地銅商
- 三河屋 上野金三郎
東京市本郷區二ノ四 電話下谷一二八八
- 三河屋 中原庄三郎
橫濱市扇町四ノ一四〇 電話七七三三
銅鐵商
- 三河屋 青木喜一郎
東京市本所松井三ノ四 電話本一三六三
繪具、染料商
- 三河屋 北原常次郎
東京市神田區岩本町九 電話神田七〇九
諸機械製造販賣

工業商店 三之部 三

一八一

- 三河セメント株式會社東京出張所
東京市日本橋區蠟燭町二ノ二二 電話長浪花一一五
- 三笠屋商店 三笠 房市
東京市小石川區音羽町九ノ一五 電話番町五五七九
電氣器具類販賣業
- 三上電氣工業所 三上 春隆
京都市新烏丸竹屋町上ル 電話上二八六八
電氣諸工事請負並諸器械商
- 三上特許事務所 三上七十郎
東京市日本橋區蠟燭町三ノ一一 電話浪花四八四六
特許辨理士
- 三吉商會 武田 俊熊
東京市芝區新堀町河岸二九 電話芝三四一三 長七二一
電氣諸機械製造販賣
- 三好石綿商會 三好 正則
大阪市西區立賣堀裏一四 電話新町五四一
アスベスト類販賣並ニ塗料請負業
- 三好染料店 三好孝三郎
堺市大町東二丁ノ四五 電話八六
繪具、染料工業藥品
- 三田商店 菅 啓一
東京市日本橋區堀江町四ノ三 電話長浪花二九二五
銃砲火藥商
- 三谷本店 三谷卯三郎
京都市松原通富小路東 電話長六五 五三〇
▲黃銅延板及線
▲聖護院町字蓮華藏 電長上一六八五、上三七五二
株式 三谷本店 三谷長三郎
東京市神田區塗師町四
銅、鐵類
- 三村榮藏
東京市神田區鍛冶町一一 電話長神田二三 一一二九九
消防器械、水道用附屬品和洋銅鐵
- 三浦英三郎商店
大阪市東區京橋三 電話長東四一一一
織布用各種糊直輸入商
フアリ、ナスターチ、ボテトスターチ、コーンスターチ、
ソリアルスターチ、及ビスイット、ツープストーン、其他
▲工場 大阪市外中本町 電南四七九三
- 三浦商店 三浦 兵七
大阪市南區谷町六ノ一四地ノ二七二 電話長南二四六六
諸機械金物商

工業商店 之部 三道、光、水

- 三宅市藏 大阪市西區新町通五ノ四二 電話新町一九三八
- 三宅商店 三宅於利藏 東京市神田區東福田 長九〇七九四四
- 三宅商店 三宅 敏介 大阪市西區玉造橋新町通五 電話新町一一四九
- 三宅商店 三宅 秀吉 東京市神田區皆川町一三 電話本局二三四二
- 三枝島之助商店 東京市本所區綠町四ノ一 電話本所四四一〇
- 三崎芳之助 東京市神田區材木町一八 電話特長本局四一一、四一三、一一九四、四一四
- 三崎作造 東京市日本橋區木林町二ノ五 電本局長二五三六
- 銅鐵船具 橫濱市相生町四ノ五七 電話一一三五

- 三木商店 三木太七郎 大阪市南區安堂寺橋通一ノ二六 電話南三九八七
- 三木商店 三木 幸平 神戶市東川崎町五ノ一 電話本局二七一一
- 三木商店 三木清次郎 大阪市南區安堂寺橋通一ノ一七一 電南五八六六
- 道村電氣商會 道村 長松 東京市麴町區飯田町二ノ六〇 電話番町三四五
- 光島屋洋鐵部 光島 常太郎 熊本市河原町二五 電話三九九一
- 水橋義之助 東京市日本橋區小傳馬町二ノ三 電話神田特長一一四同一一五
- 水藤又吉 名古屋市中區熱田神戶町一九八 電話長二九九二

工業商店 之部 水、見、溝、皆、美

- 水上金物船具商店 水上元三郎 主任 三島 石松 下町中之町八八 電話長一七九
- 水田益二 京都府新舞鶴三條初瀬南一一四〇 電話二〇
- 水谷商店 水谷泰之助 大阪市西區立賣堀北通五ノ二 電話長新町一〇三八
- 水谷商店 水谷次郎兵衛 大阪市南區谷町六ノ四八 電話南長二〇八一
- 水澤商會本店 水澤 五十馬 神戶市榮町六 電話本局長三七〇九

- 九州出張所 小倉市京町五 電特長二三三五
- 水崎商店 水崎鐵五郎 東京市京橋區廣町二 電話京橋長五八七 二七二三
- 見上光雲 東京市下谷區御徒士町三ノ四 電話下谷三五六四
- 溝口工務所 溝内 悦次 大阪市西區本田通二 電話長一〇八四
- 皆川勘一郎 東京市京橋區銀座一ノ二〇二一 電話京橋一六〇五 特長三八三
- 美和商店 河崎 辰三 大阪市北區下福島三 電話土佐堀二九八九
- 美加登商會 小野 嶺吉 橫濱市尾上町五ノ八一 電話一九四九

工業商店 之部 美、實、箕、綠、三、南

一八四

美吉商店 美吉源次郎 大阪市南區大寶寺町東之町三 電話南四五八

美吉商店 大阪市西區幸町一ノ四五 電話西一二二五

美濃屋 高木 春吉 東京市本所區橫川町五一 電話本所五五七

美濃文 馬場重太郎 副主 馬場 幸三 支配人 岩間 友七 名古屋市東區京町四 電話長六〇二

美濃幸 飯田 幸次 名古屋市東區京町三ノ二 電話長三〇八二番

美馬鋼資 大阪市西區本田三番町二七四 電話西四六五九

美壽々商會 保柳才兵衛 東京市京橋區銀座一ノ一七 電話京橋三八八五

宮原商店 宮原 三郎 東京市京橋區加賀町一 電話新橋六八五

宮川商店 宮川 保吉 大阪市東區平野町一〇 電話二八五〇

宮川商店 宮川作次郎 大阪市西區新町通四 電話新町長八一、一一八〇

宮田正生堂 宮田 專治 名古屋市西區志摩町一ノ八 電話四三四四

宮武テント商行 宮武 春次 大阪市北區南安治川通二

宮子商店 富子 福松 大阪市西區立賣堀北通二ノ一一 電話新町一一七二

宮澤文吉 東京市京橋區炭屋町九 電話京橋一七一九

製糸諸機械及附屬品一式

實商店 實 駒吉 東京市神田區美土代町一ノ三一 電話本局一六四四

箕浦工業事務所 箕浦理三郎 大阪市北區北野七藏寺七三〇 電話東三九三〇

綠竹藏 廣島市材木町四五 電話一〇四九

合資三枝商會 壽樂主 三枝四郎 支配人 今井德三 大阪市北區曾根崎上三丁目

南利兵衛 大阪市南區阿波座通一ノ二七〇 電話新町二三五

南川福藏 東京市日本橋區馬喰町四ノ一五 電話浪花一一五〇 二五六一

南方商店 高瀬 信 名古屋市中區新柳町二ノ八 電話一九四四

宮澤商會 宮澤德三郎 東京市下谷區竹町二七 電話下谷長一三〇六 五一一二

宮澤豐七 東京市芝區烏森一 電話新町三三五九 四一三

宮崎鶴松 東京市神田區材木町五 電話特長神田四四五 四四六 一三五八

宮崎商會 宮崎 新吾 東京市神田區山本町六 電話下谷三五〇二

宮城商店 宮城 丑松 神戶市三ノ宮町二ノ五 電話三宮九七七

鋼鐵商 東京深川海邊一〇五 電話本所三七四一

鋼鐵材料、鋼鐵、亞鉛引平板、鐵力板、丸釘、硝子板類

大阪市南區安堂寺橋一ノ二六 電話長南三九一四 主任 川上 正好

大阪市南區安堂寺橋一ノ二六 電話長南三九一四 主任 川上 正好

大阪市南區安堂寺橋一ノ二六 電話長南三九一四 主任 川上 正好

工業商店 之部 宮

一八五

工業商店 シ之部

宮本重吉商店

大阪市西區立賣堀北通四 電話新町一〇一四
新古鐵、鋼商並ニ建築用鐵板寸法切揃

之部

シー、ブツンデル商會

營業主 G. Blundell.
店員 F. Stewart.
店員 W. A. Tomlinson.

船舶及鐵道用諸機械、鋼、鐵材料及塗料
東京店 京橋區白魚河岸一 地 電話京橋一四四〇 主任 櫻 敬吉

シール、ヘグナー、エンドコムパニー
東京市日本橋區本草屋町四五 電話長本局二二一〇三四〇三

各種機械及材料、工業用染料、藥品、船具等販賣
▲横濱店 山下町九〇A 電話長九六五
▲神戸店 伊藤町一〇七 電話特長三宮一四四五
▲朝鮮店 京城南左門通二

ジエームス、モリトン商會

支店 立花町一 電話長本局二二一〇三四〇三
▲支店 大阪市北區堂島濱通三ノ三 電土佐堀五一五
▲支店 大阪市北區堂島濱通三ノ三 電土佐堀五一五

志波製作所 志波 半七
東京市本郷區眞砂町一 電話下谷三五四〇
醫療器械製

志知 永作

名古屋市中區古渡町三ノ二六 電話長四三五五六
鐵、鋼諸機械及附屬品、帶草、鐵工用器具、吹子其他各種
合資社 志智製糸機械商店 代表社員 志智 昇

志賀礦油店 志賀榮太郎
東京市本所區林町三ノ三四 電話本所一一九一
▲鈴木礦油部代理店

志村 保一

東京市牛込區辨天町一七 電話番町二六九
貿易兼電工業

支 岐 組

東京市赤坂區青山南町六 電話芝三八一三
各種工事請負及貿易業

工業商店 シ之部 志、支、白、城、芝

株式シーヤリング工場 専務取締役 木村長四郎
主任 中村美登志
大阪市北區西堀川町二七 電話長東一一一〇
各種鋼板材料、長短又ハ多角形各種剪斷並ニ造船用橋、
▲支店 東京市京橋區月島東仲通六ノ六
電話長京橋二六二九 主任 永田清一郎

シーメンズ、シエツケルト電氣株式會社
東京市京橋區明石町四八 電話京橋長七四四 七七五

取締 吉イ、ヘルマン 支配 エツチ、ドレンク、ハム
支配 シー、ブラウツ 支配 エフ、ワイル、ヘルム
技術 エー、グリンベルグ 技術 エール、ゲオルギー
技術 小川 量平 技術 井原 外助 技術 大島長之助
▲大阪支店 大阪市北區堂島濱通一ノ六五 電話長一六〇二、長一六〇三、一六〇四

支配 セー、ツツヘル 技術 エー、ドレンク、ハム
技術 エツチ、フロイトン、スタイン 技術 アイ、ドレンク、ハム
技術 川村 三郎 技術 高桑 謙一 技術 河野 通隆
▲支店 門司市東本町二ノ三二 電話特長九〇

支配 兼 技術 ヒー、モリア 技術 和山 善藏
技術 海津 一男 技術 瀧口 三雄 技術 積田 善藏
技術 雲井 一二 庶務 アール、リンデンベルグ
▲支店 東京市東區芝山 庶務 飯山 登一 庶務 河田 玉治
庶務 清原 大喜彦 庶務 飯山 恭藏 庶務 河田 玉治
電氣諸機械供給及電力工事設計請負

▲出張所 露國浦邊港アレツツカスナ三三 電話一〇七五 主任 大神 佐七

白井清兵衛 大阪市東區瓦町三ノ二七 電話長本局二五〇一
繪具染料

白阪商店 白阪 一郷 支配人 菊地孝順
東京市京橋區惣十郎町九 電話長新橋一九四一
電燈、電力(電話、電鈴、避雷針、其他電氣諸機械及附屬品、
工事設計請負

白木屋 木村吉之助
東京市本郷 弓町一ノ一三 電話下谷四〇二六
染料、黒染特許

城塚商店 城塚 源藏
東京市神田區千代田町六 電話本局三〇五七
量器、斗概、量器材料製作販賣

芝田商店 芝池庄太郎
大阪市北區安治川通一ノ八七 電話土佐堀一七八四
ホルルト、ナツト及リベツトン及洋鐵鋼洋金物其他工業
用品一式

工業商店 シ之部 柴、鹽

一八八

芝田清兵衛 大阪市南區順慶町一ノ二二 電話長南一五九五

繪具商

柴原電氣商店 長崎市本籠町一八 電話七二八

電氣機械器具材料

柴田豐吉 京都市上京區小川通三條下ル 電話長中二二一六 一〇七三

繪具、染料、工業藥品

合資柴田商店 資本金三〇〇〇圓 東京市京橋區本材木町三ノ九 電話長京橋二一五二

鐵鋼頭鐵道用具販賣

柴田屋 靜岡市札ノ辻町一二 電話長五一三

銅鐵金物

柴田義造 大阪市東區谷町四 電話特長東二五六一 諸革具調帶

柴山商店 名古屋市四區本巨二ノ一〇 電話二一五二

鋼鐵金物商

柴崎審三商店 東京市日本橋區檜物町二六 電話本局長二〇九三 二三三四

北海道木材販賣、電球、ウエニヤセニスト製造販

七里藥舖 大阪市東區道修町二ノ八六 電話長本局七

化學的藥材製造販賣

鹽田電氣商會 鹽田武兵衛 主任鹽田武三郎 鹿兒島市東千石町六二 電話四〇九

電話諸機械

鹽谷德次 東京市深川區猿江裏町二〇五 諸機械販賣

鹽谷治兵衛 大阪市西區靱南通五ノ一五〇 電話土佐堀長 一五二二

船具類

鹽谷馬次 東京市日本橋區室町三ノ六 電話本局三九五七 理化學器械製造販賣

鹽野商店 鹽野元造 大阪市東町瓦町四一ノ五七 電話本局二五二四

鹽野商店 鹽野元造 大阪市東町瓦町四一ノ五七 電話本局二五二四

陳列用ニツクル器具、鏡前、洋鏡、洋釘

工業商店 シ之部 鐵、庄、松、莊、品、錄、島

一八九

鹽崎商會 鹽崎豐治郎 神戸市相生町四 電話本局一四六四

水道衛生、暖房工事

▲支店 大阪市北區梅田町櫻橋交叉點 電話北一七四一

塩見商店 鹽見吉助 大阪市南區安堂寺橋通一ノ四五 電話南長八三一

銅、真鍮器地唐金及金屬製作品販賣

庄司喜三郎 東京市日本橋區鐵砲町一 電話浪花神田一二五四

印刷用インキ、(翁印)製造元

特許第二七六一號マイテアル印刷器發賣元

繪具、工業用藥品印刷材料一式販賣

松盛堂 黒田市之助 東京市日本橋區瀨戸物町七 電話本局二六三二 四二六九

繪具染料、工業藥品販賣

莊司金物商店 莊保英三郎 大阪市南區安堂寺橋二ノ一三八 電話長南一六五二 一九三九

住友伸銅場製品販賣

莊司吉太郎 東京市下谷區東黒門町三三 電話下谷三三三一 土木建築請負業

品川商店 代表社員 品川雄一 大阪市西區土佐堀通二ノ六 電話土佐堀一一九七〇六

セメント、各種煉瓦及耐火煉瓦製造、セメント、ダイヤル、ラコッタ、一手販賣其他建築材料

篠原忠太郎 東京市本所區小泉町二八 電話本所六二二 諸機械及鐵物業

篠原商店 篠原十四郎 東京市日本橋區本銀町三ノ一 電話本局長一〇七二

アンチモニー製品、ナニキン錠、建其他藥用諸金物類製造販賣

篠田定三 東京市京橋區八丁堀五ノ一〇 電話京橋七四七 麻苧、帆布、和洋船具一式

篠田機械店 篠田和助 東京市本郷區東竹町六 電話長下谷八九一

醫療器械及陸海軍衛生材料

島種次郎商會 島種次郎 大阪市西區南境川町八六ノ六 電話西長 四三七二 七九二

創業明治四十五年六月

諸鐵材商並造船用瀧罐製造販賣

島久七 大阪市南區安堂寺町二ノ一四一 電話南五二二三 洋鐵鋼商

工業商店 シ之部 島

- 島商 店** 島 定治郎
大阪市東區高麗橋四ノ一〇 電話本局 八九三 長八九四 八九五
眞餘輸出入商 電話本局 八九三 長八九四 八九五
- ▲支店 東京市日本橋區青物町 電話本局二五五
- 島田 幾次郎** (島久商店大阪分店)
大阪市東區道修町二ノ三八 電話本局長二三八六
礦山並ニ諸工業の分析用器械藥品及工藝藥品
- 島田 忠一郎**
大阪市西區新町一ノ二四 電話西二六五〇
各種製造販賣及自轉車用品類
- 島田工務所**
東京市京橋區西紺屋町五 電話東京橋三〇七八
建築土木、機械、設計、測量監督、官廳代願
- 島田 古與**
東京市深川町猿江裏町二五七 電話本所三二二二
- 島田 電氣商會** 島田 金
大阪市北區空心中町一ノ一九ノ一 電東四八四二
瓦斯電機器具卸小賣
▲工場 同 所
- 島田 公輔**
東京市京橋區木挽町一ノ三 電話京橋二五八三
諸機械附屬品輸入

- 島田商會東京出張所** 島田林太郎
東京市日本橋區本町二ノ六 電話本局 四三二三 四七三八
製紙原料輸出入業
肥料、カーバイト、ケルストロンインキス
- 島屋 商店** 大場 末吉
東京市日本橋區葺屋町一 電話浪花四七二七
染料工業藥品販賣
- 島田 商店** 島田慶次郎
東京市芝區新堀町一ノ七 電話芝一〇九七
鐵、眞餘、各種拾類製造販賣
- 島田 商店** 島田久太郎
東京市神田區花房町三 電話下谷一四六六
革類及調帶販賣
- 島田 商店** 島田 雄三
東京市日本橋區藥研堀一八 電話浪花四五〇六
護謄製品原料販賣
- 島谷 庄助**
大阪市西區阿波座中通一ノ一六七 電話新町七三六
醫療化學諸硝子品製作販賣
- 島津 商店** 島津忠次郎
大阪市西區三軒屋上ノ町二ノ八
鐵製、木製、プロック 其他各種新古諸機械

工業商店 シ之部 島、茂、重、滋、澁、十、清

- 島津製作所本店** 島津 源藏
京都市木屋町二條南入 電話長上二五六甲二五六乙三八〇六、四〇九〇
學術用諸器械及藥品、博物標本及模型
- ▲支店 東京市神田區錦町一 電話本局二二六六
- ▲支店 福附市西中洲 電話長三二〇〇
- ▲出張所 大阪市東區北濱二 電話本局二七八七
- 島屋 商店** 島川 實
大阪市西區立賣堀北通五ノ四 電話新町長六九五
諸機械器具及材料
- 合資 **島屋 商店** 郷 廣三郎
大阪市西區西長堀南通四 電話西三八〇五
船具塗料直輸入及製造、販賣植人魚印コーパイント製
造發賣元
- 茂野村建築事務所** 茂野村一耶
大阪市北區堂島濱二ノ一四 電話北九〇二
建築設計監督鑑定
- 重 朋 舍** 玉手 弘行
大阪市西區中通通一ノ一一九 電話西 二六〇 長二六一
石油及礦油輸出入商
- 滋田松之助商店** 滋田松之助
東京市本所區荒井町三九 電話本所二〇九七
洋鐵銅鐵販賣

- 澁井 商會** 澁井 茂
東京府豐多摩郡內藤新宿三ノ四一 電話番町 長四〇七四
澁井式輕便家庭用及工業用ポンプ製造販賣
- 敷島屋 商店** 阿部小五郎
東京府下澁橋角八〇三 電話番町三九六八
敷島式ズック水管製造販賣實用新案
大正式接手及カバ1製造販賣
敷島式水道用消火機製造販賣
- 十文字 商會** 十文字信雄
東京市神田區須田町二三 電話長神田二六一
十文字式消火器、ポンプ、フンムキ、銃砲火藥
- 清水 唧筒製造販賣所** 清水 彌七
東京市神田區通新石町二〇 電話神田八五三
唧筒製造及附屬品製造販賣
- 清水 利右衛門**
東京市四谷區左門町四〇 電話番町一三三二
土木建築設計監督請負業
- 清水 林 藏**
東京市下谷區入谷町二一九 電話下谷六七八一
建築請負業
- 清水 勝五郎**
橫濱市辨天通三ノ六一 電話四二二
靴革調革製造販賣

工業商店 シ之部 清下

一九二

- 清水組** 清水爲之助
 東京市京橋區南船町一四 電話特長本局一五二 一五三 三七三 二五
 六四 二九三〇 三四七二
 土木建築工事請負
- ▲工作所 東京市深川區島田町二 電話本所一〇三二 三
 九八二 森田庄太郎
 ▲支店 横濱市吉田町二ノ六一 電話長四八九
 ▲同店 大阪府西區七條二ノ二 電話長土佐堀六六六
 ▲出張店 名古屋市廣小路通新柳町七ノ三七 電話五九六
 ▲出張店 京都市上京區下立賣通千本東へ入 電話一一二
 ▲出張店 博多市社家町二ノ一 電話九三二
 ▲出張店 京城南山町三 電話三四九 金六
 主任 越山 徹一
- 清水安商店** 清水安太郎
 大阪府南區末吉橋通一ノ一四 電話長南一六九〇
- 清水福松**
 東京市京橋新榮町二ノ一 電話京橋一四一八
 建築請負業
- 清水廣治**
 東京市下谷竹町二五 電話下谷八六五
 電氣鍍金材料卸商羽布製造

- 清水電機商會** 清水伊之吉
 東京市淺草區黑船町二八 電話下谷一一〇(長)
 電氣器具及取付工事請負
- 清水水商會** 清水藤右衛門
 東京市神田區五軒町三 電話特長下谷三七三四
 清水式無砂精米機製造販賣
- 清水商店** 清水 治作
 東京市小石川區竹早町二 電話小石川一三三五
 電話、電鈴、電燈、瓦斯器具一式販賣
- 清水商店** 清水 鹿藏
 東京市京橋區南八丁堀三ノ三 電話京橋二八五九
 諸機械附屬品製造販賣
- 清水鹿藏商店** 清水 鹿藏
 東京市京橋區南八丁堀三ノ三 電話京橋二八五九
 株式會社小石川製作所製製品モーター、電線、旋盤、成形機、
 平削機販賣、各種ポンプ、バルブ類製造
- 下井商店** 下井九太郎
 大阪府西區立賣堀北通五ノ一 電話長新町八七六
 鐵、鋼材料及機械附屬品
- 下位金庫商店** 下位政次郎
 東京市京橋區新町三ノ四 電話京橋二六五六
 金庫製造販賣
- 下羽電機商會** 下羽 寅吉
 東京市芝區新堀一 電話芝三四〇九
 電氣用諸材料製造販賣並ニイルミネーション製作業

工業商店 シ之部 下、神、進、新、守、科

一九三

- 下總屋** 齊藤 勇藏
 東京市神田區西福田町二 電話本局一一二 一一二三
 諸器械附屬品及鍛冶工用具、銅、鐵商
- 下總屋號** 岡田藤治郎
 東京下谷區御徒士町三ノ六一 電話下谷一二七八
 鋼鐵金物商
- 下村芳之助**
 大阪府南區盛町四ノ一 電話南四九五二
 地 銅
- 下村榮藏商店**
 大阪府南區炭屋町五四 電話一〇六五
 特許清漆劑、金剛砂、砥石、カーバイト
- 下村商店** 下村貢次郎
 奈良縣北葛城郡二上村金剛砥、金剛砂、エメリー各
 種カアボランダチ販賣
- ▲支店 東京本所林町一ノ一四 電話本所二七四一
 ▲工場 東京市深川區江裏町
- 神藤ポンプ製作所** 神藤 又吉
 大阪府西區立賣堀北通六ノ二〇 電話長新町一〇八二 一〇八三
 電話長新町一〇八二 一〇八三
 ワインポンプ、神藤式セントリフュウポンプ、タービン
 ンポンプ、自動ポンプ、ダイヤフラムポンプ、深井用ポン
 プ、神藤式最速送風機、ガソリンエンジン、其他ポンプ類
 一式並ニ原動機製造販賣(會社工場ノ部参照)

- 進經太事務所** 工學博士 工學士 進 經太
 東京市神田區八重洲町一 電話本局三二六一
 機械、設計事務一切
- 進士機械商會** 進士喜代太
 東京市本所區林町三ノ三九 電話本所二六〇
 諸機械製造並ニ附屬品販賣
- 進誠堂** 宮田 清治
 東京市本郷區眞砂町九 電話下谷一九〇八
 理化學器械、博物學標本
- 新保茂吉**
 東京市京橋區采女町一 電話新橋三四一六
 金物諸機械販賣
- 新海組** (合資會社) 大島範次郎
 門司市元清瀧町三
 ▲各種鐵業並ニ請負設計並ニ工務所
 ▲鐵工部 門司廣石町一
- 守隨商店** 吉田 龜吉
 東京市京橋區南傳馬町二ノ九 電話特長 京橋 一五一〇
- 科野音吉**
 度量衡器
 ▲工場 東京市芝南區佐久間町二ノ一〇 電話芝三三二一
 大阪府谷町六ノ二二 電話南四一四〇

工業商店 シ……ヒ之部 社、思、仁、日

一九四

社納商店 社納光三郎 大阪市南區安堂寺橋通一ノ三 電話南四二五九

思誠堂 市河 顯能 東京市本郷區春木町一ノ二五 電話長下谷二三〇〇

仁明社 加藤 繁藏 大阪市南區安堂寺橋通 電話南長一八〇六 四二七〇

覆綿製造紡績綿糸、綿布、肥料、砂糖等ノ包装材料、麻袋、麻布直輸入販賣

▲製造所 大阪市東區東平野町二ノ四〇 電話南一三七八

工業順正舎 蓮池 十郎 東京市京橋區銀座二ノ一四 電話京橋二四五九

電氣諸機械製造販賣並ニ工事請負、電氣工業

日之部

合資ヒシラヒ商會 當務擔當社員 平佐 徹爾 大阪市西區北通一ノ二九 電話土佐堀四六四 四六九 東一〇四三

▲工場 大阪府西成郡西中島川口五六 支店小賣部 大阪市東區平野町四ノ二七 電話本局五七五

日垣商店 日垣太市郎 大阪市南區安堂寺橋二ノ三 電話東一六二二

各種錠前、丁番類、建築用金物、製造販賣商

日田唯一商會 日田 唯一 大阪市西區北境川町一四四 電話長西四六二五 三六九一 一七三四

洋鐵銅一式 電話長西四六二五 三六九一 一七三四

日高商店 日高半兵衛 大阪市南區安堂寺橋二ノ四五ノ一 電話本一六二二

鉛地金

日野屋 伊藤倉太郎 東京市日本橋區本銀町二ノ一二 電話本局四七四

銅、鐵諸金物類販賣

日野屋 吉村仁三郎 東京市神田區千代田町八 電話本局七六二 二六六五

▲鐵工部 東京府南葛郡大島村七ノ二七八 電話本所一五七九

日野屋 後藤 初男 東京市日本橋區貝殼町二ノ一 電話浪花二九二二

舟釘其他具ニ關スル金物一式

工業商店 ヒ之部 日比、樋、尾、廣

一九五

日野屋商店 山本 兼吉 東京市本所區相生町三ノ八 電話本所二三〇二

銅鐵材並ニ諸金物販賣

日山特許事務所 日山豐次郎 東京市神田區五軒町五 電話下谷二四九三

許代理業

日比野順一商店 日比野順一 大阪市北區梅田町三六二 電話北七六八

淺野スレート會社製品

比果米吉 京都市中立賣堀川西入 電話上九五七

染料商

比山商店 比山 茂松 大阪市東區平野町一ノ三 電話本局二三一七

瓦斯コールター、舶來模造諸油、印度藍、繪具及塗料

樋垣德次郎商店 樋垣德次郎 東京市本所區荒井町三六 電話本所四二五九

諸機械用、ホールトナット、磨ナット、及建築金物商

▲工場 東京府隅田村樋垣源ナット製作所

樋口久五郎 東京市麴町區麴町八ノ二八 電話番町三三六六

土木建築設計請負業

樋口商店 原田 謙吉 東京市芝區金杉川口町二七 電話芝一六六 四三三四

▲電機工場 東京市芝區田町二ノ一二

▲硝子工場 岩代國會津本郷町

樋口商店 樋口 信俊 東京市京橋區三十間堀二ノ九 電話新橋九五二 九五二

銅鐵及諸機械鐵道用軌條車輪製造販賣

尾濃電陶商會 三輪 弘忠 名古屋市中區東區車道東町一六四 電話四二九一

▲出張所 大宮市北區綱島町(備前島橋北詰)主井加藤吳一

▲工場 名古屋市中區西川端八ノ一四

廣井特許事務所 廣井 代藏 大阪市東區瓦町一ノ五 電話本局三〇七

特許辯理士

廣田商店 廣田慶太郎 大阪市西區北堀江三番町一四 電話長西一四〇三

合名會社、籠多商會紡織機械部特約店

紡績機械、織物機械、漂白機械、染色機械、仕上機械、蒸汽

機、瓦斯機關、電氣機械

▲東京支店 東京市日本橋區葺屋町一 電話長浪花五二〇九

▲中島三工所關東總代理店 支店長 大賀三郎治

廣田商店 廣田繁治郎 大阪市西區立賣堀南六ノ七 電話新町長一六六一

▲支店 岡山市上西川町八

工業商店 七之部 平

- 合名 廣瀨商店 廣瀨 小六
大阪府西區九條下通一 電話西四六四二一 六六六
內外礦油石油業、副業清水式精米機並ニ諸機械類、無砂白
米小賣
- 支店 大阪府西區境町川礦油部 倉庫 電話西六六七
主任 廣瀨 特三
- 平井 合名會社 代表社員 平井 權七
京都市寺町通松原下ル 電話下三三二五
電話下八四二(本店用) 一七三二(工場用)
- ▲ 喇筒各種、水道用器具、電動機、諸機械及附屬工匠具類
▲ 製作工場 京都市東川端正面南入
- 平井 繁男
名古屋市南伊勢町乙二 電話長一四四〇
諸機械輸入及礦油
- 平井 商店 平井 正太郎
大阪府西區本田二番町一二二 電話長西四五二五 二二二〇
洋鐵、鋼、パイプ、船具
- 平井 商店 平井 博康
横濱市翁町一ノ一 電話一六八五
船具、銅鐵、諸機械附屬品油販賣
- 平 富屋 泰 武八
廣島市草屋町四九 電話長一三一 一二五八
諸金物商
- 平 沼國 藏
東京市四谷區大番町四一 電話番町一二七〇
土木建築業

工業商店 七之部 平、百、久、茂

- 平野 藥店 平野 幾三郎
東京市日本橋區本町一ノ一五 電話長本局 一五五四 四八〇七
工業用藥品、繪具、染料、販賣
- 平野商店護謨製造所營業部 平野 光三郎
大阪府西區蘇摩堀東ノ町四 電話長新町八七四 八七五
▲ 工場 堺市大濱通三 電話堺六九四
▲ 出張所 東京市京橋區三十間堀三 電話新橋三二一四
- 平野商店 ゴム部
大阪府西區江戶堀上通一ノ一三 電話土佐堀自一〇〇一 至一〇〇六
ゴム製造販賣
- 平野 久次郎
堺市甲斐町東一丁四六 電話三七五
鋼鐵金物商
- 平野清治郎商店
大阪府西區九條下之町一三ノ一 電話土佐堀一六一三
東郷ハガネ 特約販賣、新古鐵鋼商
- 平栗 治郎 作
東京市赤阪區青山北町六ノ四六
土木建築業

一九六

- 平岡 商店 岡田 敬三 平賀 文雄
東京市京橋區北紺屋町一 電話京橋一二五八
鋼、鐵材料、機械、工具、金物一式販賣
- 平川 卯平次
東京市赤阪區溜池二 電話新橋一一八二
土木建築請負業
- 平川 榮 吉
大阪府南區五屋町四番丁二 電話南三七一八
金網 商
- 平賀工業品株式會社 取締役社長 平賀 正二
下關市外濱町一四 電話長二五二
▲ 支店 大阪府西區靱南通五ノ一 電話土佐堀一四七〇 主任 今用教祐
▲ 支店 大阪府西區靱南通五ノ一 電話土佐堀一四七〇 主任 今用教祐
▲ 支店 大阪府西區靱南通五ノ一 電話土佐堀一四七〇 主任 今用教祐
- 平田 商行 平田 泰英
京都市丸太町室町西入
電氣諸機械並ニ附屬品其他工業品製作販賣
- 平塚 商店 平塚 貞治
東京市京橋區銀座三ノ八 電話京橋一二四九
工業用藥品染料並ニ諸機械油販賣
- 平野 吉次郎
東京市芝區新樓太左衛門町六九 電話新橋二四七五
電燈器具裝飾器具販賣

- 平間 工務所 平間 楠次郎
大阪府東區南久太郎町二ノ三〇 電話東二四三
建築設計 監督及請負

- 百工 商會
社長 野中 鶴全 井口 常次郎 全 難波理一郎
監査 小島 吉次郎 全 鹿毛 屋藏
東京市日本橋區馬喰町二ノ四 電話浪花二四七一
消火器及防火器具類製造販賣

- 合名 久松 商店
名古屋市吳服町五ノ一三 電話長一三三七
療管理化學器械

- 久光 商店 矢矧 文藏
東京市下谷區東黒門町八 電話下谷三六八
諸機械製造、家根飾工具專門、打拔型一式、鋼鐵打及物

之部

- 茂利 商店 森 誠
東京市京橋區三十間堀二ノ八 電話新橋三〇九三
護謨販賣

工業商店 七之部 森、諸、百、桃

- 森田商店 森田惣七郎 大阪市東區道修町五ノ四四 電話本局二二四三
烟草庖刀、紙裁庖刀、其他及物及諸機械
- 森田商店 森田宇兵衛 東京市日本橋區小傳馬町二ノ一六
電話神田長四五六 一一〇 一一一
- 森田商會 森田 光次 東京市芝區中門前町一ノ三 電話芝四九七一
電氣瓦斯器具販賣
- 森田染料商會 森田喜代松 堺市櫛屋町東一丁 電話長三七一
繪具染料及工業用藥品
- 森谷ポンプ製作所 森谷 廣吉 大阪市北區南森町一五 電話東三八七七
井戸用ポンプ消火器輕便ポンプ各種
- 森谷商店 森谷 忠藏 東京市下谷區徒士町一ノ二六 電話下谷三四五五
護謨製品類販賣
- 森竹商店 森竹 邦彦 東京市京橋區尾張町二ノ一九 電話新橋七四九 一九〇
諸機械及鋼鐵、船具製造販賣
- 森竹商店 森竹 五郎 東京市京橋區尾張町二ノ一九 電話新橋一九〇
銅、鐵、船具及諸機械

二〇〇

- 森口商店支店 森口哨次郎 大阪市西區立賣堀裏七七 電話新町七二五
礦油、植物油、ヘット
- 森馬商店 森馬 定一 大阪市南區安堂寺橋通一ノ一四三 電話長南一七一四
和洋銅及鐵、鋼販賣
- 森宮商店 森宮武太郎 東京市京橋區竹川町四 電話新橋二六二八
諸機械工具製造輸入販賣
- 森本商會 森本清三郎 東京市赤坂區青山高樹町一 電話芝二一八八
電氣機械器具販賣並ニ電氣工事請負
- 諸星千代吉商店 諸星千代吉 橫濱市尾上町四ノ六六 電話五一九
印刷インキ製造販賣
- 百瀨商店 百瀨德次郎 東京市本所區橫綱町二ノ一五 電話本所二二七〇
鑄物商
- 桃木商店 桃木庄太郎 神戸市兵庫區東出町三ノ三四五 電話長本局二五
滑車專門製造業

七之部

- セロロイド商會 杉江 俊夫 東京市下谷區御徒士町一ノ六九 電話長下谷四六〇五
セロロイド製造販賣
- 世良田商會 世良田節太郎 名古屋市西區傳馬町二ノ一 (電話架設中)
電氣用專賣特許ローゼット販賣及電氣川陶磁器類販賣
- 勢川伊兵衛 大阪市東區住吉町三三 電話南四一七二
造船業
- 瀬戸木工所 店主 瀬戸永三郎 主任店員 中島 豐吉 大阪市南區難波東圓手町七八〇 電話南三八〇
アルプス印木製革車及唐木細工品一式
- 瀬沼商店 瀬沼定次郎 東京市京橋區三十間堀三ノ一 電話新橋三〇二五
銅鐵、和洋金物一式販賣
- 瀬高商店 瀬高 音吉 東京市日本橋區馬喰町四ノ一七 電話浪花四四九一
洋白銅、鍍銀板線類販賣

工業商店 七之部 七、世、勢、瀬、成、清、盛

二〇一

- 瀬良建築部 (瀬良隆藏) 大阪市北區樋上町三八 電話長東二八八五
土木鐵骨建築請負業
▲佐世保出張所 佐世保市園田町
▲吳出張所 吳市藏本町
▲橫須賀出張所 橫須賀市若松町
▲朝光出張所 朝光町
▲朝鮮出張所 鎮海灣軍港布街若松通
- 瀬良商店 瀬良 嘉一 廣島市堺町一 電話特長四
煎釜其他 廣島特產德用風呂釜、鍋釜、銅壺、瀬良式釀造用大釜並
▲工場 廣島市廣瀨村瀬良鐵工場 電話三一七
- 成工商會 小出 鋼藏 東京市芝區芝口町三ノ九 電話新橋二二〇二
機械設計製作、銑鐵、鐵材、軌條販賣
- 清林堂 安田清次郎 名古屋市中區裏門前一ノ三五 電話三〇九八
藥品塗料尼斯製造販賣
- 盛興商會 會主 成瀬 正行 主要社員 名和 陽一 神戸市海岸通三ノ二日濠館三階
株式會社日本製鋼所製品、鋼物、鍛鑄物、日立製作所製品
電動機、發電機、高壓電氣機、タービンポンプ等
S、K、F、ボイルヤンク會社ボイルヤンク等
艦船材料及船舶其他内外諸工業會社製品、電氣、造船、鐵
工諸製品直輸入並代理販賣
▲東京支店 東京市京橋區三十間堀三ノ六 (三、二、一、五、館) 電話新橋八三九
▲博多支店 博多上吳服町三三 電話特一三七五

工業商店 又之部 末、杉

末村商店 末村長次郎

京都市七條西洞院東入 電話下一三九三
洋鐵及汽機附屬品一切

末廣組帶革製造所 山川 秀吉

大阪市南區難波久保吉町一六〇 電話西二五六六
帶革販賣

末廣機械用品商社

社主 佐々木清次
主任 埴田 詮治
大阪市西區立賣堀北通六ノ九 電話長新町七六一
製材用鋸砥石、瓦斯管、繼手エメリー、パーパーエメリー、
クロロス、各バツキン

支店 京都市烏丸通丸太町下ル西側

電話長上二六〇三 主任 植田 佐市
▲同 福井市驛前 電話長九二七 主任 井上喜一郎
▲同 金澤市白銀町通 電話長一三六七 主任 中塚正次郎

末廣商會 廣田庄三郎

大阪市西區立賣堀北通二ノ一二五 電話西一二一八
石油發動機、ラムネ製造機械、自動車

杉 景太郎

大阪市西區本田三番町二一五 電話長西九一四
洋鐵、鋼板、銅、真鍮、鋼管、瓦斯、フラン管着色鋼板、電氣
用鐵板、Vクナムパイター 其外工業用品

工業商店 又之部 杉、住、炭

合資杉山商店 代表社員 杉原 篤

大阪市北區旅籠町二五 電話東三一九〇
メリヤス製造輸出商

杉山製作所 所主 杉山 久

朝鮮京城府竹添町二ノ一五七 電話一八一
蒸氣湯暖房裝置、各種放熱器、病院用蒸氣裝置、蒸氣消
毒裝置、蒸氣炊事裝置、給水瓦斯裝置、灌溉裝置、製水裝置
鐵骨橋梁、鐵骨建築、衛生的裝置、其他一般鐵工業
(以上製造及輸入) 設計、工事請負、工事監督

杉江傳之助

名古屋市南區熱田内田町一三 電話一六四八
和洋船具、航路案内、船舶給水業

杉本安兵衛

堺市寺地町七 電話二四八
金物

杉本省太郎

京都市北區崎町西天王 電話上三八二二
伸銅器及諸機械製造販賣

▲工場 京都市上京區岡崎町西天王 電話三八二二

杉本船具店 杉本 元平

大阪市西區松島二ノ二四 電話西二三〇
船舶用一式諸機械附屬品金物材料類

杉本荒吉

横濱市太田二ノ三八 電話長五六一
船具

杉井組本店

杉井和一郎 杉井藤太郎 杉井藤次郎
東京市芝區新堀町四〇 電話長芝三三一八
土木建築請負並ニ材料供給

杉原商店 杉原 時三

大阪市西區南堀江一番町一六 電話長西一二八六
測量、製圖及船舶諸機械器具

杉田金之助

東京市日本橋區吳服町二 電話本局一七九三
特許辯理士

杉田商店 杉田藤太郎

東京市日本橋本石町四ノ一九 電話本局二六五五
化學器械及度量衡販賣

杉村藤七

名古屋市中區京町四 電話長一六〇 長一二二九
染料、繪具、工業藥品

杉浦商店 杉浦 金八

東京市京橋區木村町一ノ一四 電話京橋一九四七
度量衡製作修繕、測量機械、氣象機械並ニ製圖機械、革具

杉山音四郎

名古屋市中區熱田白鳥町一八 電話長三五二八
船具製造販賣

杉山辯三郎

大阪市西區道頓堀五ノ六六 電話西一六七九
莫大小製造販賣

杉本商店出張所 杉本 荒吉

東京市芝區芝口一ノ一九 電話長新橋二五八九
船具器械、船底塗料ワニス
▲神戸支店 神戸市山手通五ノ四 電話四二一八

杉本杉松商店

大阪市西區立賣堀北通六ノ四 電話新町九七五
各種機械、電機及工業用材料、布ホース、バツキン、塗料
▲工 大阪府西區阿波通四ノ三

住田作五郎商店

大阪市西區立賣堀北通六 電話新町一三三三
ヒウガルポンプ、送風機、排風機、專門製作販賣

住田商店 大登勝次郎

堺市大町東一丁五二 電話五〇三
諸金物大工道具

住田商店 住田藤三郎

東京市京橋區新湊町一ノ三 電話長京橋二五二二
銅、鐵、間屋

住田商店 住田宮次郎

東京市京橋區入舟町一ノ四 電話京橋二八二五
銅鐵地金販賣

炭屋號 鷺尾孫次郎

東京市本所區林三ノ四九 電話本所一三四一
和洋鐵鋼、洋釘、鐵板、山形鐵、ハンダ、鉛、度量衡、
亞鉛引板類、瓦斯管、繼手、諸機械、建築金物等

工業商店 又之部 鈴

- 鈴鹿鐵店 鈴鹿金之助
橫濱市真砂町二ノ二六 電話二八三三
銅鐵物問屋
- 鈴國商會 鈴木國五郎
橫濱市不老町四
- 鈴江清吉商店 大坂市南區北久寶寺町四ノ五〇 電話東三〇七六
七砂、石灰、煉瓦商
- 鈴木醫療機械店 鈴木進之助
橫濱市福富町一ノ三一
醫療科學器械及度量衡、繡帶材料、其他一切
- 鈴木半次郎 東京市四谷區鹽町三ノ四七 電話番町四五一三
土木建築請負業
- 鈴木販賣部 鈴木 松藏 主任 海老沼啓助
東京市本郷區本郷二ノ一八 電話下谷二七八五
▲東京 豐下澁合九九五 電話芝五四九三
- 鈴木芳次郎 東京市京橋區松屋町一ノ七 電話京橋三六二八
瓦斯機械及器具販賣
- 鈴木法律事務所 鈴木富士彌
東京市京橋區銀一ノ一九 電話京橋一七三三
特許辯理士、特許代理業

- 鈴木卸製作部 鈴木九兵衛
東京本所區林町三ノ四二 電話本所四三八五
水牛卸、角卸類、製造貿易商
- 鈴木龜吉 橫濱市福富町二ノ六二 電話三六九九
建築鐵物請負製造業
- 鈴木音次郎商店 東京市本所區綠町四ノ三八 電話本所三九四六
諸機械商
- 鈴木辰藏 橫濱市翁町一ノ八 電話長二三〇九
和洋銅鐵
- 鈴木信四郎 東京市芝區金物町四ノ二三 電話芝五六七七
諸機械製造販賣業
- 鈴木組 鈴木由三郎
東京市京橋區月島通五ノ六 電話京橋二七九 二七一七
土木建築請負業
- 鈴木松次郎商店 鈴木松次郎
大坂市西區本田二番町 電話長西三九三二
鈴木式改良消火器、同噴霧器、鈴木式ガソリンポンプ
- 鈴木衡器製作所 鈴木 彪
京都市三條大橋東詰 電話上一八一五
度量衡器
- 支店 支那上海美界虹口乍浦路一〇六 池田清之助

工業商店 又之部 鈴、駿、翠

- 鈴木幸藏商店 鈴木 幸藏
橫濱市松影町三ノ一〇一 電話三五四七
鋼鐵、船具建築用金物
- 鈴木延太郎 東京市神田區美土代町一ノ二一 電話本局三〇八七
土木建築請負業
- 鈴木喜代七 東京府荏原郡南品川宿一五九 電話芝五四三七
古銅鐵
- 鈴木商會 鈴木 貞直
東京市芝區田村町一九 電話芝二九六五
エスケー、乾電池及携帶電燈販賣
- 鈴木商店 鈴木 利夫
東京市淺草區吉野町一〇一 電話下谷七六一
和洋鼓樂器類並ニ靴用鞣原料
- 鈴木商店 鈴木淺之助
東京市本郷區本郷町一ノ一六 電話下谷一九一五
醫療器械及理化學器械製造販賣
- 鈴木商店 鈴木 八藏
東京下谷區御徒士町二ノ一六 電話下谷一七五三
諸機械打及物商

- 合資鈴木商店 鈴木 重勝
東京市日本橋區本石町四ノ八 電話本局四八八 三六二〇 三〇八五
谷元式吸入瓦斯發動機、電氣瓦斯諸機械材料鑄物工具製作販賣及電氣工事設計請負
- ▲支店 東京市深川區東森下町六〇 電話本所三八三一
▲支店 橫濱市野毛町一ノ一一 電話四七四
▲支店 橫須賀市諏訪町一 電話一六二
- 鈴木製作場 鈴木國次郎
東京市赤坂區表町二ノ一四 電話芝五八四〇
バルブ、コック製造販賣
- 駿河屋 藤田金之助
東京市日本橋區通四ノ一一 電話本局六八六 四七八八
諸油製造礦油及パラフィン蠟販賣
- 翠岸堂藥局 藥劑士 野田 武夫
東京市京橋區八官町四 電話新橋二六五五
機械工業藥品、繪具塗料、醫療藥品販賣
- 鈴木德次郎 大阪市南區難波船出町八二八 電話南一二八九
硝子製造
- 鈴木鋼四郎 大阪市北區本庄西權現一二二二 電話北一七八八
硝子製造
- 鈴木清三郎 大阪市南區順慶町二ノ三 電話長南二二四三
甲龍製造販賣和洋卸掛糸縫糸卸問屋

第八版 日本工業要鑑 第七及八年

工業商店 又之部 鈴

鈴木彌平商店 鈴木彌平

船具商 横濱市海岸通

鈴木清吉商店 鈴木清吉

電氣機械販賣 東京市芝區愛宕町

鈴木商店 鈴木義正

洋家具一式 東京市芝區明舟町

鈴木商店 鈴木高次郎

諸機械販賣 東京市本所區綠町

鈴木商店 鈴木辰五郎

土木建築請負業 東京市神田區鍋町

鈴木商店 鈴木卯之助

染料藥品 京都市丸太町堀川

年八及七 鑑業工本日 版八第

工業商店 又之部 鈴

鈴木彌平商店 鈴木彌平

船具

鈴木清吉商店 鈴木清吉

電氣機械販賣

鈴木商店 鈴木義正

洋家具一式

鈴木商店 鈴木高次郎

諸機械販賣

鈴木商店 鈴木辰五郎

東京市神田區鍋町
土木建築請負業

鈴木商店 鈴木明之助

染料藥品

京都市丸太町堀川



工業
會社
外國
商店
要
錄

第八版 日本工業要鑑 第七及八年

FOREIGN MERCHANTS

(A)

A		Dodwell & Co.	5
	Alfred Herbert & Co. Ltd.	Dunlop Rubber Co. (Far East)	5
	Ailen & Co. Edgar	Ltd.	5
	American Trading Co.		
	Andrews & George.	E	
	Arthur Balfour & Co. Ltd.	E. Krauss	6
		Edward Lloyd, Ltd.	6
		Escher Wyss & Co., Ltd.	6
B			
	B. Rien.	(B)	
	Bau-wil Bies. & Co.	F	
	Babcock & Wilcox Co. Ltd.	Favre-Brandt & Co.	6
	Bagnal & Hillies G. K.	Finlay, Richardson & Co., Ltd.	6
	Berriek & Co.		
	Birch, Kirby Co. Ltd.	G	
	Blundell & Co., G.	Gaston Williams & Wigmore	6
	Bolder Bros. & Co., Ltd.	Gadolin Co.	
	Boving & Co., London	Goodrich & Co., J. B. F.	7
C			
	Cameron & Co., A.	H	
	Caplowitz & Co.	Hammond & Co., F. W.	7
	Ching & Japan Trading Co.	Healing & Co., Ltd.	7
	Cornes & Co.	Holmgren & Co.	8
		Horne & Co., The F. W.	8
D			
	De la amp & Co.	I	
	Dick Kora & Co., Ltd.	Illies & Co., G.	8
	Douille & Co.	J	
		Jardine, Matheson & Co., Ltd.	6

工業會社外國商店要録

索引



株式會社 大阪鐵工所

株式會社大阪鐵工所

營業科目

各種船舶ノ新造及修繕、汽機汽罐、機關車、汽動車、鐵橋、材料、建築用鐵骨製造、海難救助

專賣特許

「イシヤウード」式船体構造、「スタールタービン」、「ユニフラツクスコンデンサー」浚渫船、淺吃水船、江村式及西田式汽罐加熱裝置各種

大阪市西區櫻島町

電話土佐堀

三三三〇〇〇
三三三〇〇〇
三三三〇〇〇
九六三〇

天保山工場

電話西長

二一七六

三三三三三三
三三三三三三
一〇〇〇〇〇
〇七四一

三三三三三三
三三三三三三
〇〇〇〇〇〇
八五二

FOREIGN MERCHANTS

(A)

A			
Alfred Herbert & Co. Ltd.	1	Dodwell & Co.	5
Ailen & Co. Edgar	1	Dunlop kubber Co. (Far East)	
American Trading Co.	1	Ltd.	5
Andrews & George.	2	E	
Arthur Balfour & Co. Ltd.	2	E. Krauss	6
		Edward Lloyd, Ltd.	6
		Escher Wyss & Co., Ltd.	6
B			
B. Rien.	2	(B)	
Bardwil Bros. & Co.	2	F	
Babcock & Hillcox Co. Ltd.	3	Favre-Brandt & Cie.	6
Bagnal & Hillies G. K.	3	Findlay, Richardson & Co., Ltd.	6
Berrick & Co.	3	G	
Birch, Kirby Co. Ltd.	3	Gaston Williams & Wigmore	6
Blundell & Co., G.	3	Gadelius Co.	
Bohler Bros. & Co., Ltd.	3	Goodrich & Co., J. B. F.	7
Boving & Co., London	4	H	
C		Hammoud & Co., F. W.	7
Cameron & Co., A.	4	Healing & Co., Ltd.	7
Carlowitz & Co.	4	Hodgkinson & Co.	8
Ching & Japan Trading, Co.	5	Horne & Co., The F. W.	8
Cornes & Co.	4	I	
D		Illies & Co., G.	8
Delacamp & Co.,	5	J	
Dick Kerr & Co., Ltd.	5	Jardine, Matheson & Co., Ltd.	6
Dotrille & Co.	5		

工業會社外國商店要錄

索引

工業商店 (外國商館) A・B

全 諸機械工具、小谷清次郎、諸材料、鐵油、鐵物、洋紙、日用器具、其他米國製品輸入

アンドリュース、エンド、ヂョルヂ合名會社
Andrews & George.

▲本店 東京市京橋區竹川町十六番地
電話新橋二七九〇 三六七五 長二四四二
明治三年九月
創立者 立明
Richard M. Andrews
リチャード、エム、アンドリュース

▲支配人 シー、グレイ、アングー、ヒル、ジューイ
Q. V. Underhill Jay
U. V. Underhill Jay

▲機械部 (歐米工作機械及工具輸入)
電話新橋一四四二

▲支配人 植木萬里
角田啓二郎
山本敬藏
新田平治

▲大阪支店 大阪市西區江戶堀南通二丁目十九番邸
(歐米工作機械及工具輸入)
電話土佐堀一三九七

▲支配人 大久保喜一
岡本貞吉
山崎六藏
澤乾好雄

株式會社アーサー、バルフォア會社
Arthur Balfour & Co., Ltd.
英國シエワイールド市ダンネモラ製鋼所

Danrendra Street Works Works,
Sheffield, England:

鋼及工具製造 キヤベタル印高速度鋼各種、同上印
クル、カッター其他各種用工具、各種工具用材料用山
用鋼丸笠帶、鋸、タツプ用特殊鋼、其他自動車、飛行機用
アンマイ用各種鋼一切

▲東京支店 東京市京橋區南佐柄水町一番地
電話新橋特長一三八六

▲日本代表者 W. Staley Moss
藤田留吉

▲大阪支店 西區本田二番町三十五番地 電話西四七四三
主 任 田中克三

▲ピ、ライ、フ
B. Reif

▲營業主 B. Reif Braddard
横濱市山下町一七八 電話四三三 私書函三三二
横濱支店 任 J. E. Moos
F. A. Keoghley

▲東京支店 東京市麹町區有樂町一ノ四 電本局二一七二
田邊多一

▲バードウ井ル兄弟商會
Bardwell Bros & Co.,
營業主 J. Stadmann
横濱市山下町三一 電話五二〇五 私書函二六九號
販賣品 ドロンカーク及パテン雜貨
本店 紐育

工業商店 (外國商館) B

バブゴック、エンド、ウ井ルゴックズ會社
Babcock & Wilcox Co., Ltd.

▲東京支店 麹町區有樂町一ノ一 電本局特四四八五
任 員 員 員
Henry E. Metcalfe
J. Thompson

▲大阪支店 東區北濱三ノ四三 電本局一七二二
任 員 員 員
A. J. Smith
柴田次郎

▲支店 管式蒸氣機及補助機械類、電話電動起重器及ボルトダ
ヒット類

バックナル、エンド、ホレス合名會社
Bagnall & Hillies G. K.

▲横濱支店 山下町四二 電長一〇六七
任 員 員 員
E. C. Blue
A. I. Bagnall

▲全取締役 E. J. Grimmesey
L. H. Clarke
K. M. M. Treize

▲全営業主任 神山恭平
同係 山部政治
▲大阪出張所 大阪市西區阿波堀通一ノ五
電話新町六三〇
▲門司出張所 門司市西町木田二ノ一六 電話長六五〇
蒸氣、電氣、瓦斯及諸機械工具

ベリック商會
Berrick & Co.,

▲横濱支店 山下町一九九 電三三一 私書函二七六
店主 R. R. Berrick
エナメル塗料砂布ラットメン漉紙

▲バーチ、キルビ株式會社
Birch, Kirby Co., Ltd.
▲神戸支店 西町三五 電三宮長五三三
任 員 員 員
諸機械工具諸材料

▲ジー、ブランドル商會
Blundell & Co., G.

▲横濱支店 山下町四一 電一一二九 私書函三一九
任 員 員 員
W. A. Tomlinson
▲東京支店 京橋區白魚河岸一 電京橋一四四〇
任 員 員 員
船舶及鐵道用諸機械 鋼鐵材料及塗料

▲ボール兄弟株式會社
Bohler Bros. & Co., Ltd.

▲換製鋼諸材料、ヤヤコールビツク、銃砲ケース用鋼
及軍器

▲東京支店 麹町區内町一ノ三 電新橋六五〇
任 員 員 員
Bruno Muller
▲大阪支店 福島於葛吉
西區川口一番箱

工業商店

(外國商館) B. C

カルロウイツツ商會

四

Boving & Co., London.

▲東京店 麴町區八重洲町一ノ一 電本局四二九三

代表者 Georges Muthle

社員 エツキル ユー

株式會社エ、カメロン商會

Cameron & Co., Ltd., A.

▲戸店 江戶町九三ノB 電長三宮五六四

船具、諸機械鋼鐵諸材料、工具類及織物輸入

J. Percy Arthur

Managing Director

John Arthur

Australia

O. L. Spence

E. M. James

J. Morris

E. E. Bower

G. Arnd

O. Bridge

T. Takata

T. Okada

▲横濱店 山下町七五 電六九三

G. H. Bell

R. H. Abbey

N. Wilson

K. Yamamoto

R. Yamada

T. Suzuki

Carlowitz & Co.

▲神戸支店 神戶磯上通二丁目 電三宮九一五

支店 A. Jutich

支店 H. Weissemborn

支店 H. Grossmann

支店 I. Kugor

支店 新井 真政

支店 齋藤 真政

支店 新井 真政

支店 齋藤 真政

支店 齋藤 真政

支店 齋藤 真政

支店 齋藤 真政

支店 齋藤 真政

支店 齋藤 真政

支店 齋藤 真政

支店 齋藤 真政

支店 齋藤 真政

支店 齋藤 真政

支店 齋藤 真政

支店 齋藤 真政

支店 齋藤 真政

支店 齋藤 真政

支店 齋藤 真政

支店 齋藤 真政

支店 齋藤 真政

支店 齋藤 真政

支店 齋藤 真政

支店 齋藤 真政

支店 齋藤 真政

支店 齋藤 真政

支店 齋藤 真政

支店 齋藤 真政

支店 齋藤 真政

支店 齋藤 真政

支店 齋藤 真政

支店 齋藤 真政

支店 齋藤 真政

支店 齋藤 真政

支店 齋藤 真政

支店 齋藤 真政

支店 齋藤 真政

支店 齋藤 真政

支店 齋藤 真政

支店 齋藤 真政

支店 齋藤 真政

支店 齋藤 真政

支店 齋藤 真政

支店 齋藤 真政

支店 齋藤 真政

支店 齋藤 真政

支店 齋藤 真政

支店 齋藤 真政

支店 齋藤 真政

支店 齋藤 真政

工業商店

(外國商館) D

各種機械工具并ニ電氣機械及諸材料無軌條電車瀆關車

▲代 各種機械工具并ニ電氣機械及諸材料無軌條電車瀆關車

▲神 戶店 播磨町七 電長三宮四九二、四九三

▲支 配人 A. I. Manley 日本橋區本草屋町四

▲東 京店 日本橋區本草屋町四 電本局四五七四 私書函二二

▲主 任 J. Henry Phelps 願主 手塚輝雄

▲主 任 J. Henry Phelps 願主 手塚輝雄

▲主 任 J. Henry Phelps 願主 手塚輝雄

▲主 任 J. Henry Phelps 願主 手塚輝雄

▲主 任 J. Henry Phelps 願主 手塚輝雄

▲主 任 J. Henry Phelps 願主 手塚輝雄

▲主 任 J. Henry Phelps 願主 手塚輝雄

▲主 任 J. Henry Phelps 願主 手塚輝雄

▲主 任 J. Henry Phelps 願主 手塚輝雄

▲主 任 J. Henry Phelps 願主 手塚輝雄

▲主 任 J. Henry Phelps 願主 手塚輝雄

▲主 任 J. Henry Phelps 願主 手塚輝雄

▲主 任 J. Henry Phelps 願主 手塚輝雄

▲主 任 J. Henry Phelps 願主 手塚輝雄

▲主 任 J. Henry Phelps 願主 手塚輝雄

▲主 任 J. Henry Phelps 願主 手塚輝雄

▲主 任 J. Henry Phelps 願主 手塚輝雄

▲主 任 J. Henry Phelps 願主 手塚輝雄

▲主 任 J. Henry Phelps 願主 手塚輝雄

▲主 任 J. Henry Phelps 願主 手塚輝雄

▲主 任 J. Henry Phelps 願主 手塚輝雄

▲主 任 J. Henry Phelps 願主 手塚輝雄

▲主 任 J. Henry Phelps 願主 手塚輝雄

▲主 任 J. Henry Phelps 願主 手塚輝雄

▲主 任 J. Henry Phelps 願主 手塚輝雄

▲主 任 J. Henry Phelps 願主 手塚輝雄

▲主 任 J. Henry Phelps 願主 手塚輝雄

株式會社ドッドウエル商會

Dodwell & Co.

▲支 店 山下町五〇 電二四二 私書函二五二

▲支 店 京町八二 電三宮七九六

▲支 店 京町八二 電三宮七九六

▲支 店 京町八二 電三宮七九六

▲支 店 京町八二 電三宮七九六

▲支 店 京町八二 電三宮七九六

▲支 店 京町八二 電三宮七九六

▲支 店 京町八二 電三宮七九六

▲支 店 京町八二 電三宮七九六

▲支 店 京町八二 電三宮七九六

▲支 店 京町八二 電三宮七九六

▲支 店 京町八二 電三宮七九六

▲支 店 京町八二 電三宮七九六

▲支 店 京町八二 電三宮七九六

▲支 店 京町八二 電三宮七九六

▲支 店 京町八二 電三宮七九六

▲支 店 京町八二 電三宮七九六

▲支 店 京町八二 電三宮七九六

▲支 店 京町八二 電三宮七九六

▲支 店 京町八二 電三宮七九六

▲支 店 京町八二 電三宮七九六

▲支 店 京町八二 電三宮七九六

▲支 店 京町八二 電三宮七九六

▲支 店 京町八二 電三宮七九六

▲支 店 京町八二 電三宮七九六

▲支 店 京町八二 電三宮七九六

▲支 店 京町八二 電三宮七九六

▲支 店 京町八二 電三宮七九六

▲支 店 京町八二 電三宮七九六

▲支 店 京町八二 電三宮七九六

▲日本支社 東京市麴町區内幸町一ノ三 電新橋長一一九二

▲日本支社 東京市麴町區内幸町一ノ三 電新橋長一一九二

▲日本支社 東京市麴町區内幸町一ノ三 電新橋長一一九二

▲日本支社 東京市麴町區内幸町一ノ三 電新橋長一一九二

▲日本支社 東京市麴町區内幸町一ノ三 電新橋長一一九二

▲日本支社 東京市麴町區内幸町一ノ三 電新橋長一一九二

▲日本支社 東京市麴町區内幸町一ノ三 電新橋長一一九二

▲日本支社 東京市麴町區内幸町一ノ三 電新橋長一一九二

▲日本支社 東京市麴町區内幸町一ノ三 電新橋長一一九二

▲日本支社 東京市麴町區内幸町一ノ三 電新橋長一一九二

▲日本支社 東京市麴町區内幸町一ノ三 電新橋長一一九二

▲日本支社 東京市麴町區内幸町一ノ三 電新橋長一一九二

▲日本支社 東京市麴町區内幸町一ノ三 電新橋長一一九二

▲日本支社 東京市麴町區内幸町一ノ三 電新橋長一一九二

▲日本支社 東京市麴町區内幸町一ノ三 電新橋長一一九二

▲日本支社 東京市麴町區内幸町一ノ三 電新橋長一一九二

▲日本支社 東京市麴町區内幸町一ノ三 電新橋長一一九二

▲日本支社 東京市麴町區内幸町一ノ三 電新橋長一一九二

▲日本支社 東京市麴町區内幸町一ノ三 電新橋長一一九二

五

工業商店

(外國商館)

E. F. G

エー、クラウス

▲日本支店 東京市麴町區有樂町一丁目一番地 電特長本局四六三五

▲日本支店代表人 田野倉安太郎
販賣品 金石顯微鏡、病理用顯微鏡、寫真鏡、玉及器械、天文用地用海上用望遠鏡、同用雙眼鏡、船用時雨計、眼鏡用レンズ

エドワードロイド株式會社
Edward Lloyd, Ltd.

支店 横濱市山下町七十番 電長三三三六
配人 G. B. White
神戸市京町八三番 電三宮一六六

エッシャウイス會社

Escher Wvys & Co., Ltd.

▲東京市麴町區内幸町一丁目三番地 電新三三三四

支店 東京市麴町區内幸町一丁目三番地 電新三三三四

支店 東京市麴町區内幸町一丁目三番地 電新三三三四

支店 東京市麴町區内幸町一丁目三番地 電新三三三四

工業製店

(外國商館)

G. H

▲東京市橋區築地明石町四一 電京橋五三〇

支店 東京市橋區築地明石町四一 電京橋五三〇

支店 東京市橋區築地明石町四一 電京橋五三〇

支店 東京市橋區築地明石町四一 電京橋五三〇

支店 東京市橋區築地明石町四一 電京橋五三〇

支店 東京市橋區築地明石町四一 電京橋五三〇

支店 東京市橋區築地明石町四一 電京橋五三〇

支店 東京市橋區築地明石町四一 電京橋五三〇

支店 東京市橋區築地明石町四一 電京橋五三〇

支店 東京市橋區築地明石町四一 電京橋五三〇

支店 東京市橋區築地明石町四一 電京橋五三〇

▲横濱本店 山下町一七五 電長二〇五

▲大阪出張所 東區今橋一ノ一 電本局二四四〇

▲支店 グラスゴー、ウエスト、ジョージ、ストリート

▲支店 マニラ、イロイロ、漢口

▲支店 販賣品 諸材料及機械、羊毛、棉花、紙、化學製品其他

▲支店 山下町六 電五九九

▲支店 A. H. Gale Watson

▲支店 電三宮三七六 私書閣一五〇

▲支店 James Marshall

▲支店 倫敦、巴里、マツロケラド、羅馬、ザアル

▲支店 東京日本橋區吳服町一 電本二二五五

▲支店 石川源三郎

▲支店 日本總支配

▲支店 石川源三郎

▲支店 石川源三郎

▲支店 石川源三郎

▲支店 石川源三郎

▲支店 石川源三郎

▲支店 石川源三郎

▲支店 石川源三郎

▲支店 石川源三郎

▲支店 石川源三郎

▲支店 石川源三郎

▲支店 石川源三郎

▲支店 石川源三郎

▲支店 石川源三郎

▲支店 石川源三郎

▲支店 石川源三郎

▲支店 石川源三郎

▲支店 石川源三郎

▲支店 石川源三郎

▲支店 英國倫敦フエンチャーチ街八四

▲支店 東京支店 京橋采女町二二

▲支店 電新橋長一〇五二、一〇五三、一〇五四

▲支店 電氣、蒸氣、瓦斯機關、電線、其他各種機械工具並

▲支店 電氣、蒸氣、瓦斯機關、電線、其他各種機械工具並

▲支店 電氣、蒸氣、瓦斯機關、電線、其他各種機械工具並

▲支店 電氣、蒸氣、瓦斯機關、電線、其他各種機械工具並

▲支店 電氣、蒸氣、瓦斯機關、電線、其他各種機械工具並

▲支店 電氣、蒸氣、瓦斯機關、電線、其他各種機械工具並

▲支店 電氣、蒸氣、瓦斯機關、電線、其他各種機械工具並

▲支店 電氣、蒸氣、瓦斯機關、電線、其他各種機械工具並

▲支店 電氣、蒸氣、瓦斯機關、電線、其他各種機械工具並

▲支店 電氣、蒸氣、瓦斯機關、電線、其他各種機械工具並

▲支店 電氣、蒸氣、瓦斯機關、電線、其他各種機械工具並

▲支店 電氣、蒸氣、瓦斯機關、電線、其他各種機械工具並

▲支店 電氣、蒸氣、瓦斯機關、電線、其他各種機械工具並

▲支店 電氣、蒸氣、瓦斯機關、電線、其他各種機械工具並

▲支店 電氣、蒸氣、瓦斯機關、電線、其他各種機械工具並

▲支店 電氣、蒸氣、瓦斯機關、電線、其他各種機械工具並

▲支店 電氣、蒸氣、瓦斯機關、電線、其他各種機械工具並

▲支店 電氣、蒸氣、瓦斯機關、電線、其他各種機械工具並

▲支店 電氣、蒸氣、瓦斯機關、電線、其他各種機械工具並

▲支店 電氣、蒸氣、瓦斯機關、電線、其他各種機械工具並

▲支店 電氣、蒸氣、瓦斯機關、電線、其他各種機械工具並

▲支店 電氣、蒸氣、瓦斯機關、電線、其他各種機械工具並

▲支店 電氣、蒸氣、瓦斯機關、電線、其他各種機械工具並

▲支店 電氣、蒸氣、瓦斯機關、電線、其他各種機械工具並

▲支店 電氣、蒸氣、瓦斯機關、電線、其他各種機械工具並

▲支店 電氣、蒸氣、瓦斯機關、電線、其他各種機械工具並

▲支店 電氣、蒸氣、瓦斯機關、電線、其他各種機械工具並

▲支店 電氣、蒸氣、瓦斯機關、電線、其他各種機械工具並

工業商店 (外國商館) H. I

◆ホジキンソン商會

Hodgkinson & Co.
▲大阪支店 西町立賣場北通五ノ一二 電西一六〇
支代表者 George Hodgkinson
紡織用機械及附屬品 江崎 太

ゼ、エフ、ダブリユ、ホン エントロムパニー

Home & Co., The F. W.

代表者 F. W. Home

社員 W. Kedge et Schenck

社員 K. P. Swensen

社員 A. W. S. Austen

社員 佐藤昌太郎

▲東京營業部 東京市京橋區瀧山町六及七

支配人 志田 義三

▲大阪支店 西區川口町三六 電西二〇二

支店長 中野初太郎

支店長 安田進太郎

支店長 岡島彦太郎

Edmund Veld Jr.

井上正夫

足立長次

中原木榮一

直木榮一

西區川口町三六

瀧須賀出張員 倉矢

小松時仲

三松時仲

長二九一三

電新橋二五二

瀧須賀出張員 倉矢

電新橋二五二

電新橋二五二

電新橋二五二

電新橋二五二

電新橋二五二

電新橋二五二

電新橋二五二

電新橋二五二

▲舞鶴出張員 村尾 保藏

▲吳出張員 太田 友吉

▲佐世保出張員 平田 景範

▲大連出張所 大連市大連通六一

▲京城出張所 京城南大門通二ノ一八

▲博多支店 博多市川端町一八

▲名古屋出張員 氷室 貞治

▲小樽出張所 小樽區色内町九

▲長崎出張所 長崎市裏比須町四

▲神戶支店 海岸通一二 電三宮三八二、四二六、六九六

▲東京支店 京橋區築地三ノ一五 電京橋一五五、一五六

▲大阪支店 山下町五四 電四八 六九一

▲神戶支店 海岸通一二 電三宮三八二、四二六、六九六

▲神戶支店 海岸通一二 電三宮三八二、四二六、六九六

▲神戶支店 海岸通一二 電三宮三八二、四二六、六九六

イリス商會

Iris & Co., C.

代表者 O. Illies

社員 R. Polze

社員 H. Peterson

社員 H. Bosch

▲東京支店 京橋區築地三ノ一五 電京橋一五五、一五六

▲大阪支店 山下町五四 電四八 六九一

▲神戶支店 海岸通一二 電三宮三八二、四二六、六九六

▲神戶支店 海岸通一二 電三宮三八二、四二六、六九六

▲神戶支店 海岸通一二 電三宮三八二、四二六、六九六

▲神戶支店 海岸通一二 電三宮三八二、四二六、六九六

▲神戶支店 海岸通一二 電三宮三八二、四二六、六九六

▲神戶支店 海岸通一二 電三宮三八二、四二六、六九六

▲神戶支店 海岸通一二 電三宮三八二、四二六、六九六

▲神戶支店 海岸通一二 電三宮三八二、四二六、六九六

▲神戶支店 海岸通一二 電三宮三八二、四二六、六九六

▲神戶支店 海岸通一二 電三宮三八二、四二六、六九六

▲神戶支店 海岸通一二 電三宮三八二、四二六、六九六

▲神戶支店 海岸通一二 電三宮三八二、四二六、六九六

▲神戶支店 海岸通一二 電三宮三八二、四二六、六九六

▲神戶支店 海岸通一二 電三宮三八二、四二六、六九六

▲神戶支店 海岸通一二 電三宮三八二、四二六、六九六

▲神戶支店 海岸通一二 電三宮三八二、四二六、六九六

▲神戶支店 海岸通一二 電三宮三八二、四二六、六九六

▲神戶支店 海岸通一二 電三宮三八二、四二六、六九六

▲神戶支店 海岸通一二 電三宮三八二、四二六、六九六

▲神戶支店 海岸通一二 電三宮三八二、四二六、六九六

▲神戶支店 海岸通一二 電三宮三八二、四二六、六九六

▲神戶支店 海岸通一二 電三宮三八二、四二六、六九六

工業商店 (外國商館) J. K. L

社員 R. Koops

社員 E. Mathaei

▲東京支店 芝區田町七ノ五 電芝三〇一七

▲神戶支店 京町八三 電三宮一〇四五、二五四〇

▲長崎支店 大浦町五 私書函一六

▲東京支店 芝區田町七ノ五 電芝三〇一七

▲神戶支店 京町八三 電三宮一〇四五、二五四〇

▲長崎支店 大浦町五 私書函一六

▲東京支店 芝區田町七ノ五 電芝三〇一七

▲神戶支店 京町八三 電三宮一〇四五、二五四〇

▲長崎支店 大浦町五 私書函一六

▲東京支店 芝區田町七ノ五 電芝三〇一七

▲神戶支店 京町八三 電三宮一〇四五、二五四〇

▲長崎支店 大浦町五 私書函一六

▲東京支店 芝區田町七ノ五 電芝三〇一七

▲神戶支店 京町八三 電三宮一〇四五、二五四〇

▲長崎支店 大浦町五 私書函一六

▲東京支店 芝區田町七ノ五 電芝三〇一七

▲神戶支店 京町八三 電三宮一〇四五、二五四〇

▲長崎支店 大浦町五 私書函一六

▲東京支店 芝區田町七ノ五 電芝三〇一七

▲神戶支店 京町八三 電三宮一〇四五、二五四〇

▲長崎支店 大浦町五 私書函一六

▲東京支店 芝區田町七ノ五 電芝三〇一七

▲神戶支店 京町八三 電三宮一〇四五、二五四〇

▲長崎支店 大浦町五 私書函一六

▲東京支店 芝區田町七ノ五 電芝三〇一七

▲神戶支店 京町八三 電三宮一〇四五、二五四〇

▲長崎支店 大浦町五 私書函一六

▲東京支店 芝區田町七ノ五 電芝三〇一七

▲舞鶴出張員 村尾 保藏

▲吳出張員 太田 友吉

▲佐世保出張員 平田 景範

▲大連出張所 大連市大連通六一

▲京城出張所 京城南大門通二ノ一八

▲博多支店 博多市川端町一八

▲名古屋出張員 氷室 貞治

▲小樽出張所 小樽區色内町九

▲長崎出張所 長崎市裏比須町四

▲神戶支店 海岸通一二 電三宮三八二、四二六、六九六

▲東京支店 京橋區築地三ノ一五 電京橋一五五、一五六

イリス商會

Iris & Co., C.

代表者 O. Illies

社員 R. Polze

社員 H. Peterson

社員 H. Bosch

▲東京支店 京橋區築地三ノ一五 電京橋一五五、一五六

▲大阪支店 山下町五四 電四八 六九一

▲神戶支店 海岸通一二 電三宮三八二、四二六、六九六

▲神戶支店 海岸通一二 電三宮三八二、四二六、六九六

▲神戶支店 海岸通一二 電三宮三八二、四二六、六九六

▲神戶支店 海岸通一二 電三宮三八二、四二六、六九六

▲神戶支店 海岸通一二 電三宮三八二、四二六、六九六

▲神戶支店 海岸通一二 電三宮三八二、四二六、六九六

▲神戶支店 海岸通一二 電三宮三八二、四二六、六九六

▲神戶支店 海岸通一二 電三宮三八二、四二六、六九六

▲神戶支店 海岸通一二 電三宮三八二、四二六、六九六

▲神戶支店 海岸通一二 電三宮三八二、四二六、六九六

▲神戶支店 海岸通一二 電三宮三八二、四二六、六九六

▲神戶支店 海岸通一二 電三宮三八二、四二六、六九六

▲神戶支店 海岸通一二 電三宮三八二、四二六、六九六

▲神戶支店 海岸通一二 電三宮三八二、四二六、六九六

▲神戶支店 海岸通一二 電三宮三八二、四二六、六九六

▲神戶支店 海岸通一二 電三宮三八二、四二六、六九六

▲神戶支店 海岸通一二 電三宮三八二、四二六、六九六

▲神戶支店 海岸通一二 電三宮三八二、四二六、六九六

▲神戶支店 海岸通一二 電三宮三八二、四二六、六九六

▲神戶支店 海岸通一二 電三宮三八二、四二六、六九六

▲神戶支店 海岸通一二 電三宮三八二、四二六、六九六

▲神戶支店 海岸通一二 電三宮三八二、四二六、六九六

▲神戶支店 海岸通一二 電三宮三八二、四二六、六九六

▲神戶支店 海岸通一二 電三宮三八二、四二六、六九六

▲神戶支店 海岸通一二 電三宮三八二、四二六、六九六

工業商店 (外國商館) M. E. S

株式會社 エム、エン、ユー、バイ

M. N. Gohbai & Co.,

代表者 横濱市山下町二丁目三十一番地 電話二二五三 私書函一四

店員 B. N. Karanjia

A. H. Hader

支店 上海、印度、カルカッタ

雜貨貿易

シエームス、モリソン商會

Morrison & Co., Ltd., James

支店 東京 麴町區八重洲町一ノ一 電本局一七〇三

支店 配人 S. T. Wheeler

G. B. Slater

B. F. Tacon

立花 一郎

矢島 謙太郎

技師 瀧機、凝流機、發電機、唧筒、製氷機其他諸機械輸入

技師 北區堂島濱通一ノ一二 電東一五一七

技師 L. Whitworth

ライシングサン石油株式會社

Rising Sun Petroleum Co., Ltd.

支店 山下町五八 電話四四九、八九九、二八九九

支店 配人 A. P. Scott

R. N. Postle Thwaites

支店 石油及礦油、其他副産物

▲神戸店 播磨町五 電三宮八三一

支店 配人 W. Maleolin

カール、ローデ商會

Rohde & Co., Carl.

▲横濱店 山下町七〇 電長三五、二八二

主 任 A. WePeter

主 任 R. Bohlike

各種機械及材料

▲神戸店 江戶町一〇四 電三宮三六八

主 任 M. Koopp

合資 各種機械及材料

會社 ダブルユー、エム、ルーク商會

Rooke & Co., W. M.

▲大阪店 北區中ノ島五 電土佐堀四八

支店 配人 W. M. Rooke

技師 富山 嘉太郎

工業家庭用水道揚水機及装置(プアークソン、スパー

ヒーター)加熱器

エス、アイザック商會

S. Isaacs & Co.,

▲横濱市山下町二丁目 電四四一八五八

管 業 主 エス、アイザックス

S. Isaacs

販賣品 雜貨出入並ニ藥品及絹織物、ヘラティン火災

保險會社 日本總代理店

工業商店 (外國商館) S

▲東京支店 東京深川區三好町二番地(米松販賣部)

セールフーザー株式會社

Sale & Frazar Ltd.

▲東京支店 麴町區八重洲町一ノ一

支店 配人 電本局二二九三、二四七四、三二八八

支店 取締役 イー、ゾアル、ニュー、フレンザ

支店 取締役 ガイ、アール、パウザン

支店 取締役 エフ、エス、ブリス

支店 取締役 エッチ、カール

支店 取締役 イー、ジエー、リボ

支店 取締役 エー、エス、ストロン

支店 取締役 エー、エル、セア、イウニット

支店 取締役 シー、イー、カービー

支店 取締役 鈴木 四十

支店 取締役 中村 種次郎

支店 取締役 三島 八喜藏

支店 取締役 杉岡 政人

支店 取締役 馬場 惟夫

支店 取締役 岡田 秀男

支店 取締役 小川 和一

支店 取締役 古川 逸一

支店 取締役 湯澤 榮

支店 取締役 諸機械、工具及建築用諸材料、機關車、兵器並ニ鐵鋼

支店 取締役 諸種

支店 取締役 大 阪 店 東區高麗橋二ノ一 電本七四四

支店 取締役 京 城 出張所 朝鮮京城竹湊町一ノ一 電二二四〇

支店 取締役 門司出張所 門司市濱町一丁目

▲本 店 横濱市山下町二七 電一〇六一〇七九

社 長 Samuel, Samuel

▲瑞典國アルマンナ、スベンスカ電氣會社製電氣機械類

▲一切、英國セツフキルド、キヤメル、レアド會社製網

▲類一式、英國ヘーカ、グアル、パン會社製木工機械類一式

▲英國ハウテン會社製蒸氣機、鍋類一式、英スマツチ、チ

▲エー、ア、エ、ス、各種機械、器具、材料一式

▲網類一式、其他各種機械、器具、材料一式

▲東京支店 麴町區八重洲町一ノ一

▲神戶支店 播磨町五

▲下關支店 下ノ關市

▲大連支店 支那大連市

▲大連支店 支那大連市

▲大連支店 支那大連市

▲大連支店 支那大連市

▲大連支店 支那大連市

▲大連支店 支那大連市

▲大連支店 支那大連市

▲大連支店 支那大連市

▲大連支店 支那大連市

▲大連支店 支那大連市

▲大連支店 支那大連市

▲大連支店 支那大連市

▲大連支店 支那大連市

▲大連支店 支那大連市

▲大連支店 支那大連市

▲大連支店 支那大連市

▲大連支店 支那大連市

▲大連支店 支那大連市

▲大連支店 支那大連市

▲大連支店 支那大連市

▲大連支店 支那大連市

▲大連支店 支那大連市

▲大連支店 支那大連市

▲大連支店 支那大連市

▲大連支店 支那大連市

▲大連支店 支那大連市

▲大連支店 支那大連市

▲大連支店 支那大連市

▲大連支店 支那大連市

▲大連支店 支那大連市

▲大連支店 支那大連市

▲大連支店 支那大連市

▲大連支店 支那大連市

▲大連支店 支那大連市

第八版 日本工業要覽 第七及八年

附錄

(帝國大學及高等工業學校)

二

機械工學第五講 大塚 要	機械工學第四講 松村 鶴造	機械工學第三講 青柳 榮司	機械工學第二講 小野 公平	電氣工學第一講 井出 健六	電氣工學第二講 本野 亨	電氣工學第三講 小倉 正	電氣工學第四講 難波 公	電氣工學第五講 小倉 正	電氣工學第六講 小倉 正	電氣工學第七講 小倉 正	電氣工學第八講 小倉 正	電氣工學第九講 小倉 正	電氣工學第十講 小倉 正	電氣工學第十一講 小倉 正	電氣工學第十二講 小倉 正	電氣工學第十三講 小倉 正	電氣工學第十四講 小倉 正	電氣工學第十五講 小倉 正	電氣工學第十六講 小倉 正	電氣工學第十七講 小倉 正	電氣工學第十八講 小倉 正	電氣工學第十九講 小倉 正	電氣工學第二十講 小倉 正	電氣工學第二十一講 小倉 正	電氣工學第二十二講 小倉 正	電氣工學第二十三講 小倉 正	電氣工學第二十四講 小倉 正	電氣工學第二十五講 小倉 正	電氣工學第二十六講 小倉 正	電氣工學第二十七講 小倉 正	電氣工學第二十八講 小倉 正	電氣工學第二十九講 小倉 正	電氣工學第三十講 小倉 正	電氣工學第三十一講 小倉 正	電氣工學第三十二講 小倉 正	電氣工學第三十三講 小倉 正	電氣工學第三十四講 小倉 正	電氣工學第三十五講 小倉 正	電氣工學第三十六講 小倉 正	電氣工學第三十七講 小倉 正	電氣工學第三十八講 小倉 正	電氣工學第三十九講 小倉 正	電氣工學第四十講 小倉 正	電氣工學第四十一講 小倉 正	電氣工學第四十二講 小倉 正	電氣工學第四十三講 小倉 正	電氣工學第四十四講 小倉 正	電氣工學第四十五講 小倉 正	電氣工學第四十六講 小倉 正	電氣工學第四十七講 小倉 正	電氣工學第四十八講 小倉 正	電氣工學第四十九講 小倉 正	電氣工學第五十講 小倉 正	電氣工學第五十一講 小倉 正	電氣工學第五十二講 小倉 正	電氣工學第五十三講 小倉 正	電氣工學第五十四講 小倉 正	電氣工學第五十五講 小倉 正	電氣工學第五十六講 小倉 正	電氣工學第五十七講 小倉 正	電氣工學第五十八講 小倉 正	電氣工學第五十九講 小倉 正	電氣工學第六十講 小倉 正	電氣工學第六十一講 小倉 正	電氣工學第六十二講 小倉 正	電氣工學第六十三講 小倉 正	電氣工學第六十四講 小倉 正	電氣工學第六十五講 小倉 正	電氣工學第六十六講 小倉 正	電氣工學第六十七講 小倉 正	電氣工學第六十八講 小倉 正	電氣工學第六十九講 小倉 正	電氣工學第七十講 小倉 正	電氣工學第七十一講 小倉 正	電氣工學第七十二講 小倉 正	電氣工學第七十三講 小倉 正	電氣工學第七十四講 小倉 正	電氣工學第七十五講 小倉 正	電氣工學第七十六講 小倉 正	電氣工學第七十七講 小倉 正	電氣工學第七十八講 小倉 正	電氣工學第七十九講 小倉 正	電氣工學第八十講 小倉 正	電氣工學第八十一講 小倉 正	電氣工學第八十二講 小倉 正	電氣工學第八十三講 小倉 正	電氣工學第八十四講 小倉 正	電氣工學第八十五講 小倉 正	電氣工學第八十六講 小倉 正	電氣工學第八十七講 小倉 正	電氣工學第八十八講 小倉 正	電氣工學第八十九講 小倉 正	電氣工學第九十講 小倉 正	電氣工學第九十一講 小倉 正	電氣工學第九十二講 小倉 正	電氣工學第九十三講 小倉 正	電氣工學第九十四講 小倉 正	電氣工學第九十五講 小倉 正	電氣工學第九十六講 小倉 正	電氣工學第九十七講 小倉 正	電氣工學第九十八講 小倉 正	電氣工學第九十九講 小倉 正	電氣工學第一百講 小倉 正
-----------------	------------------	------------------	------------------	------------------	-----------------	-----------------	-----------------	-----------------	-----------------	-----------------	-----------------	-----------------	-----------------	------------------	------------------	------------------	------------------	------------------	------------------	------------------	------------------	------------------	------------------	-------------------	-------------------	-------------------	-------------------	-------------------	-------------------	-------------------	-------------------	-------------------	------------------	-------------------	-------------------	-------------------	-------------------	-------------------	-------------------	-------------------	-------------------	-------------------	------------------	-------------------	-------------------	-------------------	-------------------	-------------------	-------------------	-------------------	-------------------	-------------------	------------------	-------------------	-------------------	-------------------	-------------------	-------------------	-------------------	-------------------	-------------------	-------------------	------------------	-------------------	-------------------	-------------------	-------------------	-------------------	-------------------	-------------------	-------------------	-------------------	------------------	-------------------	-------------------	-------------------	-------------------	-------------------	-------------------	-------------------	-------------------	-------------------	------------------	-------------------	-------------------	-------------------	-------------------	-------------------	-------------------	-------------------	-------------------	-------------------	------------------	-------------------	-------------------	-------------------	-------------------	-------------------	-------------------	-------------------	-------------------	-------------------	------------------

第八版 日本工業要覽 第七及八年

附錄

(帝國大學及高等工業學校)

三

電氣工學 宮崎鐵太 樋口 與作	應用化學第一講 西川 虎吉	應用化學第二講 宇佐美桂一郎	應用化學第三講 安藤 一雄	應用化學第四講 織田 經二	應用化學第五講 原 龍三	應用化學第六講 梶原 美一	應用化學第七講 多田 美一	應用化學第八講 池谷 晴房	應用化學第九講 加來 金晴	應用化學第十講 二宮 金晴	應用化學第十一講 熊谷 直次	應用化學第十二講 熊谷 直次	應用化學第十三講 熊谷 直次	應用化學第十四講 熊谷 直次	應用化學第十五講 熊谷 直次	應用化學第十六講 熊谷 直次	應用化學第十七講 熊谷 直次	應用化學第十八講 熊谷 直次	應用化學第十九講 熊谷 直次	應用化學第二十講 熊谷 直次	應用化學第二十一講 熊谷 直次	應用化學第二十二講 熊谷 直次	應用化學第二十三講 熊谷 直次	應用化學第二十四講 熊谷 直次	應用化學第二十五講 熊谷 直次	應用化學第二十六講 熊谷 直次	應用化學第二十七講 熊谷 直次	應用化學第二十八講 熊谷 直次	應用化學第二十九講 熊谷 直次	應用化學第三十講 熊谷 直次	應用化學第三十一講 熊谷 直次	應用化學第三十二講 熊谷 直次	應用化學第三十三講 熊谷 直次	應用化學第三十四講 熊谷 直次	應用化學第三十五講 熊谷 直次	應用化學第三十六講 熊谷 直次	應用化學第三十七講 熊谷 直次	應用化學第三十八講 熊谷 直次	應用化學第三十九講 熊谷 直次	應用化學第四十講 熊谷 直次	應用化學第四十一講 熊谷 直次	應用化學第四十二講 熊谷 直次	應用化學第四十三講 熊谷 直次	應用化學第四十四講 熊谷 直次	應用化學第四十五講 熊谷 直次	應用化學第四十六講 熊谷 直次	應用化學第四十七講 熊谷 直次	應用化學第四十八講 熊谷 直次	應用化學第四十九講 熊谷 直次	應用化學第五十講 熊谷 直次	應用化學第五十一講 熊谷 直次	應用化學第五十二講 熊谷 直次	應用化學第五十三講 熊谷 直次	應用化學第五十四講 熊谷 直次	應用化學第五十五講 熊谷 直次	應用化學第五十六講 熊谷 直次	應用化學第五十七講 熊谷 直次	應用化學第五十八講 熊谷 直次	應用化學第五十九講 熊谷 直次	應用化學第六十講 熊谷 直次	應用化學第六十一講 熊谷 直次	應用化學第六十二講 熊谷 直次	應用化學第六十三講 熊谷 直次	應用化學第六十四講 熊谷 直次	應用化學第六十五講 熊谷 直次	應用化學第六十六講 熊谷 直次	應用化學第六十七講 熊谷 直次	應用化學第六十八講 熊谷 直次	應用化學第六十九講 熊谷 直次	應用化學第七十講 熊谷 直次	應用化學第七十一講 熊谷 直次	應用化學第七十二講 熊谷 直次	應用化學第七十三講 熊谷 直次	應用化學第七十四講 熊谷 直次	應用化學第七十五講 熊谷 直次	應用化學第七十六講 熊谷 直次	應用化學第七十七講 熊谷 直次	應用化學第七十八講 熊谷 直次	應用化學第七十九講 熊谷 直次	應用化學第八十講 熊谷 直次	應用化學第八十一講 熊谷 直次	應用化學第八十二講 熊谷 直次	應用化學第八十三講 熊谷 直次	應用化學第八十四講 熊谷 直次	應用化學第八十五講 熊谷 直次	應用化學第八十六講 熊谷 直次	應用化學第八十七講 熊谷 直次	應用化學第八十八講 熊谷 直次	應用化學第八十九講 熊谷 直次	應用化學第九十講 熊谷 直次	應用化學第九十一講 熊谷 直次	應用化學第九十二講 熊谷 直次	應用化學第九十三講 熊谷 直次	應用化學第九十四講 熊谷 直次	應用化學第九十五講 熊谷 直次	應用化學第九十六講 熊谷 直次	應用化學第九十七講 熊谷 直次	應用化學第九十八講 熊谷 直次	應用化學第九十九講 熊谷 直次	應用化學第一百講 熊谷 直次
-----------------------	------------------	-------------------	------------------	------------------	-----------------	------------------	------------------	------------------	------------------	------------------	-------------------	-------------------	-------------------	-------------------	-------------------	-------------------	-------------------	-------------------	-------------------	-------------------	--------------------	--------------------	--------------------	--------------------	--------------------	--------------------	--------------------	--------------------	--------------------	-------------------	--------------------	--------------------	--------------------	--------------------	--------------------	--------------------	--------------------	--------------------	--------------------	-------------------	--------------------	--------------------	--------------------	--------------------	--------------------	--------------------	--------------------	--------------------	--------------------	-------------------	--------------------	--------------------	--------------------	--------------------	--------------------	--------------------	--------------------	--------------------	--------------------	-------------------	--------------------	--------------------	--------------------	--------------------	--------------------	--------------------	--------------------	--------------------	--------------------	-------------------	--------------------	--------------------	--------------------	--------------------	--------------------	--------------------	--------------------	--------------------	--------------------	-------------------	--------------------	--------------------	--------------------	--------------------	--------------------	--------------------	--------------------	--------------------	--------------------	-------------------	--------------------	--------------------	--------------------	--------------------	--------------------	--------------------	--------------------	--------------------	--------------------	-------------------

第八版 日本工業要鑑 第七及八年

附錄

(帝國大學及高等工業學校)

四

東京高等工業學校
 同 陸軍步兵特務曹長 相澤六三郎
 東京市淺草區御藏前片町
 工業博士 安永義章
 教授 長 藤田貞一
 助教授 吉武重之進 三宅守一 手島精一
 滋賀重列 鈴木幸之助 中村順祐
 波多野大郎 根岸政一 河津城治
 關口重吉 齋藤八郎 前田興
 杉田桂太郎 近藤清二 山田敬
 中島武太郎 津島嘉之 佐藤勤二
 安田重隆 橋本隆造 伊藤藤之助
 助教授 菊地午之助 須藤奎二 飯塚正平
 須藤豐作 鈴木京平 飯塚正平
 附設工業教員養成所 主事 工學博士 吉武榮之進
 附屬職工兄弟學校 主事 河津七郎
 附屬工業補習學校 主事 內海靜

大阪高等工業學校
 工業博士 安永義章
 教授 長 土井仙太郎
 助教授 山本正四郎 松田清一 後藤通也
 吉田一 矢野敬次 桑田敬方 朝比奈賢治
 關本見十 朝比奈賢治 廣田竹次郎
 廣田竹次郎 二川道次郎 豐島清義
 也島清義 橫內清一 須藤新三
 白石純一郎 有光三郎 荒川郁藏
 教授 長 愛知縣愛知郡御器所村 土井助三郎
 教授 長 齋藤純一
 助教授 佐藤富太郎 吉田正一 內田三郎
 木村富太郎 牧野三郎 木村富太郎
 前山利一 片山利一 木村富太郎
 中尾治 米澤清一 清水要知 西谷友吉
 谷本廉二 本根助太郎 岩川友一
 今川愛一 佐藤藏達 熊倉林達

名古屋高等工業學校
 教授 長 荒川郁藏
 助教授 荒川郁藏 齋藤純一

米澤高等工業學校
 校長 米澤市馬喰町 工學博士 大竹多氣

熊本高等工業學校
 教授 長 熊本兵衛 兼教授 川口虎部
 助教授 中野春彦 木全秀幸 渡邊春彦
 小野寺糖一郎 伊藤弘一 田中禮一 北澤忠三
 川口信賢 青戶三郎 戶口信賢 川口信賢
 花澤伊平 室谷春平 井伊榮太郎 大井榮太郎
 栗山次郎 田淵京太郎 栗山次郎 田淵京太郎
 平塚源亮 太田源亮 平塚源亮 太田源亮

第八版 日本工業要鑑 第七及八年

附錄

(帝國大學及高等工業學校)

五

京都高等工藝學校
 教授 長 櫻井寅吉 關口壯吉 伊東茂松
 橫井治郎 川井治郎 小川佐一郎
 小厚木晴次 渡部兵馬 安達成一
 野內成太郎 山本正治 阿部正治
 助教授 櫻井寅吉 關口壯吉 伊東茂松
 橫井治郎 川井治郎 小川佐一郎
 小厚木晴次 渡部兵馬 安達成一
 野內成太郎 山本正治 阿部正治
 教授 長 櫻井寅吉 關口壯吉 伊東茂松
 橫井治郎 川井治郎 小川佐一郎
 小厚木晴次 渡部兵馬 安達成一
 野內成太郎 山本正治 阿部正治
 助教授 櫻井寅吉 關口壯吉 伊東茂松
 橫井治郎 川井治郎 小川佐一郎
 小厚木晴次 渡部兵馬 安達成一
 野內成太郎 山本正治 阿部正治

秋田鑛山專門學校
 教授 長 川口貞行 宇賀茂行
 助教授 秋田市字手形 黒岩休太郎
 教授 長 秋田市字手形 黒岩休太郎
 助教授 秋田市字手形 黒岩休太郎

商船學校
 教授 長 東京市深川區越中島町 海軍中將 石高柳國次郎
 助教授 浦野喜三郎 野喜三郎 淺野次郎 淺野次郎 菅野次郎 菅野次郎

旅順工科學堂
 教授 長 旅順新市街札幌町 白仁武
 助教授 旅順新市街札幌町 白仁武

附錄 (公立工業學校)

●公立工業學校

札幌區立女子職業學校

札幌區南七條西一丁目
校長 岩谷英太郎

北海道根室町立女子職業學校

根室郡根室町大字有磯四丁目
校長 林光宣

北海道廳立根室商業學校

根室郡根室町
校長 田邊要

北海道廳立函館商船學校

函館區鏡泊町
校長 田中茂藏

東京府立工藝學校

東京市京橋區築地三丁目
校長 石黒友古

東京府立織染學校(甲程度)

東京府八王子町
校長 早崎龜壽

東京府立第一實科高等女學校

下谷區茅町二丁目
校長 大石誠一

京都市立美術工藝學校

京都市上京區吉田町
校長 藤代誠輔

京都市立染織學校

京都市上京區丸通上賣上
校長 正來遊方

京都市何鹿郡立女子實業學校

京都市何鹿郡綾部町
校長 事務取 石塚甚右衛門

京都市船井郡立實業學校

京都市船井郡
校長 大塚孫市

市立大阪工業學校

大阪府北區北野牛丸町
校長 堀居左五郎

大阪府立西野田田職工學校

大阪府北區西野田大開町
校長 飯田吉三郎

市立女子大學手藝學校

堺市東區東一丁目
校長 安西卯三郎

英木町外八ヶ三島實科高等女學校

大阪府三郡英木町
校長 竹原啓吉

神奈川縣愛甲郡立實業學校

神奈川縣愛甲郡及川村
校長 芝辻一郎

神奈川縣實科高等女學校

神奈川縣愛甲郡及川村
校長 兼教諭 和田仲造

神奈川縣立工業學校

橫濱市神奈川町
校長 山岩吉

兵庫縣立工業學校

神戸市大開通八丁目
校長 大野部一

兵庫縣立實科高等女學校

兵庫縣龍野町
校長 近藤安太郎

神戸市立湊東女子技藝學校

神戸市楠町五丁目
校長 德廣萬

兵庫縣立實科高等女學校

兵庫縣柏原町
校長 近藤九一郎

兵庫縣加東郡小野實科高等女學校

村外三ヶ村組合
校長 加藤益次郎

兵庫縣川邊實科高等女學校

兵庫縣尼崎町
校長 壺見信二郎

長崎縣立大村實科高等女學校

彼杵郡立
校長 長淵和一

總町村對島實科高等女學校

組合立 下縣郡殿原町
校長 中澤幸八郎

長崎縣北諫早實科高等女學校

高來立北 高來郡諫早村
校長 山住忠

長崎縣南五島實科高等女學校

松浦郡立 南松浦郡福江村
校長 久住呂甚三郎

新潟縣立工業學校

長岡市東千手町
校長 岡本金一郎

新潟縣西糸黑川實科高等女學校

頸城郡立 西頸城郡糸魚川町
校長 萩原太郎

新潟縣三島實科高等女學校

三條町立 南蒲原郡三條町
校長 土肥縫之助

新潟縣村上實科高等女學校

岩船郡立 岩船郡村上本町
校長 田五郎

新潟縣西實科高等女學校

蒲原郡立 西蒲原郡卷町
校長 伊藤裕

新潟縣栃木實業學校

古志郡下壺谷村
校長 鳴神百之助

新潟縣南三條商工學校

蒲原郡立 南蒲原郡三條
校長 後藤政雄

埼玉縣立川越染織學校

埼玉縣川越町
校長 本田估式

埼玉縣實科高等女學校

柏壁町立 南埼玉郡柏壁町
校長 坂口福作

群馬縣立工業學校

群馬縣伊勢崎町
校長 齋藤吉廣

群馬縣北實科高等女學校

甘樂郡立 北甘樂郡富岡町
校長 山崎熊次

千葉縣立印西女子染織學校

千葉縣印旛郡大森村
校長 矢澤泰助

千葉縣立大多喜興業學校

千葉縣大多喜町
校長 村上久治郎

附錄 (公立工業學校)

附錄 (公立工業學校)

- 岡山縣立工業學校 岡山市大字南方 校長 飯河三角
- 岡山縣立兒島商船學校 岡山縣兒島郡味野町 校長事務取扱 下村亮太郎
- 玉島町立高等女學校 岡山縣淺口郡玉島町 校長 岡本仁萬市
- 鴨方村立觀生實科高等女學校 岡山縣淺口郡鴨方町 校長 岡本仁萬市
- 勝山町立實科高等女學校 岡山縣真庭郡勝山町 校長 道直
- 笠岡町立實科高等女學校 岡山縣小田郡笠岡町 校長 森太
- 廣島縣工業學校 廣島縣廣島市國泰寺村 校長 高井利五郎
- 廣島縣比婆郡立實業學校 廣島縣比婆郡庄原村 校長 神田有慶
- 廣島縣豐田郡立女子技藝學校 廣島縣豐田郡忠海町 校長 內藤晴三郎
- 廣島縣雙三郡立技藝女學校 廣島縣雙三郡原村 校長 菅野敬吉
- 廣島縣立商船學校 廣島縣豐田郡東野村 校長 瀧川晋
- 廣島縣實科高等女學校 廣島縣國府村 校長 佐藤龜一
- 廣島縣實科高等女學校 廣島縣 校長 小林登一
- 山口縣立大島商船學校 山口縣大島郡小松志佐村 校長 西尾英次郎
- 山口縣厚狹船木女子技藝學校 山口縣厚狹郡船木村 校長 河内道藏
- 廣島縣實科高等女學校 廣島縣 校長 村越隆寛
- 山口縣立實科高等女學校 和歌山縣 校長 須藤丑彦
- 市立和歌山實科高等女學校 和歌山縣 校長 須藤丑彦
- 和歌山縣立實科高等女學校 和歌山縣 校長 須藤丑彦
- 和歌山縣立工業學校 和歌山縣 校長 高北良一
- 和歌山縣黑江町立漆器學校 和歌山縣 校長 箕田喜太郎
- 和歌山縣實業學校 和歌山縣 校長 勝丸一視
- 和歌山縣本町立實科高等女學校 和歌山縣 校長 石川弘
- 和歌山縣立實科高等女學校 和歌山縣 校長 田村和夫
- 和歌山縣立吉備實業學校 和歌山縣 校長 明渡喜十郎

附錄 (公立工業學校)

- 德島縣立工業學校 德島縣德島市大字前川村 校長 高田吉親
- 德島縣那賀實科高等女學校 德島縣那賀郡富岡町 校長 加藤常七郎
- 德島縣實科高等女學校 德島縣板野郡撫養町 校長 高橋徹三郎
- 香川縣立工藝學校 香川縣高松市西濱新町 校長 田雜五郎
- 香川縣立粟島航海學校 香川縣三豐郡粟島村 校長 桃井百太郎
- 香川縣立實業學校 香川縣香川郡一宮村 校長 千葉敬止
- 香川縣三豐實科高等女學校 香川縣三豐郡觀音寺町 校長 石井朝太郎
- 香川縣木田實科高等女學校 香川縣木田郡下高岡村 校長 手島務
- 愛媛縣立弓削商船學校 愛媛縣越智郡弓削村 校長 小林善四郎
- 愛媛縣八幡濱實科高等女學校 愛媛縣西宇和郡矢野崎村 校長 石川平司
- 愛媛縣松山市立工業學校 愛媛縣松山市二番町 校長 本橋重治
- 宇摩實科高等女學校 愛媛縣三島町外四ヶ村學校組合立 宇摩郡三島町 校長 荒井マツエ
- 市立高知工業學校 高知市帶屋町 校長事務取扱 山本直成
- 高知縣實科高等女學校 高知縣幡多郡中村町 校長 武谷等
- 福岡縣立福岡工業學校 福岡縣福岡市東港町 校長 藤川勝丸
- 福岡縣立小倉工業學校 福岡縣小倉市大字板櫃村 校長 大橋浩
- 福岡縣田川高等女學校 福岡縣田川郡後藤寺町 校長 藤島周三
- 福岡縣飯塚高等女學校 福岡縣嘉穂郡飯塚町 校長 白土千秋
- 福岡縣若松高等女學校 福岡縣若松市大字修多羅 校長 桃島駒次
- 福岡縣實科高等女學校 福岡縣朝倉郡甘木町 校長 島田寅次郎
- 福岡縣三潞技藝女學校 福岡縣三潞郡大川町 校長 川崎浩之
- 福岡縣瀨高技藝女學校 福岡縣瀨高郡瀨高町 校長事務取扱 阿部金雄

附錄 (私立工業學校)

東京工科學校

東京市神田區錦町三ノ一〇
電話本局一六七六
設立者 長崎安三郎
校長 岡田忠次郎
同田 從二位勳一等 田岡忠次郎

岩倉鐵道學校

東京市下谷區上野車阪町五七
校長 工學博士 野村龍太郎
學科 機械、業務、建設、造家
年限 預科一年、本科二年、高等科一年

電機學校

東京市麩町區大手町一ノ一
校長 偏本新吉
學科 預科一年、本科一年、受驗科
年限 十ヶ月
目的 電氣技工養成

攻玉社工學校

東京市芝區新錢座町一〇
校長 近藤基樹
副校長 大沼文哉
社務 長 藤田文哉
學科 土木、電工、建築、造船、機
械、探礦、冶金、應用化學
年限 本科一年六月、預科一年
電氣高等科一年

東京商工學校

神田區中猿樂町五
校長 山下谷強治
學科 土木科、工學士、工學士
電氣科、工學士、鳥部卯一

東京主計學校

東京市神田區美土代町三ノ三
校長 城生菊四郎
學科 本科二年、預科一年、實務科一年
簿記專門部 十ヶ月

高等主計科 專攻科 二ヶ年以内
目的 會計士商工業者主簿養成
創立 明治一六年

○官公立工業的公設物

茨城縣物產陳列館

館長 水戸市 時實秋穂
副館長 內務部長 高橋辰五郎

茨城縣西茨城郡工業講習所

所長 高橋辰五郎

岩手縣立物產館

館長 盛岡市內丸 藤田萬治郎

岩手縣立染織試驗場

盛岡市內丸 岡田永之進
場長 心得 岡田永之進

石川縣立物產陳列館

金澤市公園內 館長 松田鹿三

石川縣輸出羽二重檢查所

金澤市長町川岸 所長 松澤茂

新潟縣物產陳列館

新潟市學校町通一番町
館長 長谷川 銅之允

新潟縣立染織試驗場

南蒲原郡見附町
場長 荒井 宗治

北海道物產陳列館

札幌區中島遊園地
主事 宮澤 惟秀

東京市電氣局

理事主事 麩町有樂町一
局長事務 取坂 井上敬次
電車電燈課長 伊平 藤山東
總務課長 藤山 東勝龍
作熊 五太郎

富山縣立工業試驗場

射水郡下關村
場長 伊藤 宣良

富山縣輸出羽二重檢查所

富山市總曲輪
所長 渡邊 秀吉

鳥取縣物產陳列場

鳥取市西町
場長 松井 京一

德島縣物產陳列場

德島市德島町
場長 青木 茂

朝鮮總督府商品陳列館

京城永樂町
農商工部殖產局商工課主管

大阪府立工業試驗場

大阪府北區堂島濱通四
場長 蜂屋 貞興

大阪府立商品陳列所

大阪府東區市町橋詰町
所長 山口 貴雄

大阪府立博物館

大阪府東區本町橋詰
場長 山口 貴雄

大阪市役所電氣鐵道部

電氣鐵道部長 工學博士 杉山清次郎
庶務係長 辰野幾三郎
會計係長 後藤虎之助
用地係長 心得 杉山清次郎
營業課長(兼) 工學博士 杉山清次郎
運輸係長 秋田茂雄
給電係長 高木 一
技術課長 清水 欽
工務係長(兼) 電務係長 岩井 欽

岡山縣物產陳列場

發電所機關長 梅田 與四郎
岡山市後園樂內 主幹 高見 章夫

大分縣物產陳列場

大分縣速見郡別齊町
場長 長 延 連

沖繩縣立糖業試驗場

中頭郡西原村
場長 兒玉 潤一

和歌山縣物產陳列館

和歌山公園內 所長 橋本 一二

和歌山縣立工業試驗場

和歌山市本町九丁目
場長 相川 規一

香川縣工業試驗場

香川縣小豆郡苗村
場長 清水 十二助

附錄 (官公立工業的公設物)

附錄 (官公立工業的公設物)

- 香川縣物產陳列所 香川縣栗越村栗林公園內 所長 大野綠一 郎
- 鹿兒島縣物產陳列場 鹿兒島市山下町 場長 松元 學
- 鹿兒島縣立市糖業試驗場 鹿兒島縣立大島郡名瀬村 場長 爲原重夫
- 樺太廳豐原乾留工場 場長 中牟田五郎
- 長崎商品陳列所 長崎市鹽粕町 所長事務取扱 岡本虎雄
- 長崎工業傳習所 長崎市大浦松ヶ枝町 所長事務取扱 岡本虎雄
- 奈良縣立物產陳列所 奈良市春日野町 市長 羽田野 正
- 工業試驗場 奈良縣北葛城郡高田町 場長 中壘直淳
- 熊本縣立物產館 熊本市南千反畑町 館長 杉浦保吉
- 群馬縣立物產陳列館 前橋市連雀町 館長 詫摩清秀
- 群馬縣立出絹織物檢査所 山田郡桐生町 所長 詫摩清秀
- 山形縣輸出羽二重檢査所 山形縣西田川郡鶴岡町 所長 志賀信一
- 山形物產陳列場 所在不明 場長 吉川善太郎
- 山梨縣立工業試驗場 南都郡谷村町 場長 河口 孝
- 山口縣染織講習所 玖珂郡柳井町 所長 峯岸善七
- 福井縣立物產館 福井市照手下町 館長 佐々木 米三郎
- 福井縣立羽二重檢査所 福井市江戶上町 所長 佐々木 米三郎
- 福岡縣立工業試驗場 吉田郡山田町 場長 岩下龍太郎
- 福岡縣物產陳列館 福岡市杉妻町紅葉山公園 館長 加藤逸次
- 福岡縣立工業試驗場 信夫郡渡利村 場長 大塚廣通
- 福岡縣輸出羽二重檢査所 福岡縣伊達郡川俣町 所長 田部永次
- 工業傳習所 朝鮮京畿道京城 所長 伊藤鏗三郎
- 技師 更田信彌 森勇三郎
- 高知縣物產陳列場 高知市帶屋町堀端 場長 西山精一
- 愛媛縣工業試驗場 松山市大字湊町六一 場長 福野清太郎
- 愛知縣立物產陳列場 松山市大字一番町 場長 渡邊吾一
- 愛知縣立商品陳列館 名古屋市中區門前町 館長 中村健一郎

附錄 (官公立工業的公設物)

- 愛知縣立商品工業試驗場 愛知縣瀨尾町 場長 小泉角五郎
- 秋田縣工業講習所 山本郡能代港町 所長 坪井安次郎
- 秋田縣立物產陳列所 秋田縣廳內 所長 渡部民治
- 埼玉縣立圖案調製所 埼玉縣川越町 所長 本田佑武
- 埼玉縣立物產陳列館 北足立郡浦和町 館長 成毛基雄
- 佐賀縣物產陳列館 佐賀市松原町 館長 岡部 啓
- 岐阜縣立物產館 岐阜市司町 館長 渡邊治右衛門
- 岐阜縣立工業試驗場 岐阜市梅ヶ枝町 場長 島中牛五郎
- 京都府織物試驗場 京都府中郡吉原村 場長 栗原深造
- 京都市事業部 市役所內 運輸課長 石川清治 總務課長 佐々木雄治 電氣課長 陶山富太郎 工務課長 大瀧兵三郎
- 京都市立陶磁器試驗場 京都市下京區廣道米五條上ル 場長 植田豐橋
- 京都市立商品陳列所 京都市上京區岡崎町 所長 富田直詮
- 京都市立染織試驗場 上京區烏丸米上立賣上ル 場長 事務取扱 富田直詮
- 三重縣立勸業陳列館 津市公園內 館長 島山利隆
- 三重縣立工業試驗場 津市大字下部田町 場長 大塚久次郎
- 宮城縣立物產陳列場 仙臺市勾當臺米 場長 伊藤貞次
- 宮城縣輸出羽二重檢査所 仙臺町盤場 所長 心得 椿 米 作
- 宮城縣勸業物品陳列場 宮崎郡宮崎町 場長 鈴木三八
- 滋賀縣立物產陳列場 大津市別所(三井寺下) 場長 心得 村上幾太郎
- 滋賀縣立工業試驗場 神崎郡五峯村大字佐野 場長 川上爲正
- 島根縣物產陳列所 松江市殿町 所長 下村充郎
- 靜岡縣立工業試驗場 靜岡市水落町 場長 牧瀬三郎
- 靜岡市物產陳列館 靜岡縣追手町 館長 豐島鏡郎
- 廣島縣立工業試驗場 深安郡福山市西町 場長 江頭金一郎
- 廣島縣物產陳列館 廣島市猿樂町 館長 吉田壽信
- 高知水力電氣事務所 高知縣土佐郡江ノ口村 所長 清水源井 技師 山脇國馬太

附錄 (學會及俱樂部)

○學會及俱樂部

- 日本貿易協會**
東京市京橋區宗十郎町七、八
電話新橋一四一
副會長 池田嘉謙
同 谷嘉平
- 日本工業協會**
東京市京橋區山城町一 電話新橋七三
會長理事 工學博士 邊 渡
- 日本礦業協會**
東京市京橋區加賀町一六
會長 工學博士 邊 渡
- 日本電氣協會**
東京市麴町區有樂町三ノ一
電話新橋二五〇八
副會長 工學博士 木村利右衛門
會長 工學博士 中原岩三郎
- 日本商工會**
東京市日本橋區濱町一ノ二
電話漢花三八〇〇
理事長 橋本直一
- 帝國發明協會**
東京市麴町區有樂町一ノ一
電話本局四三三五
會長 清浦奎吾
- 帝國海事協會**
東京市麴町區內幸町ノ五
電話新橋三二二三
- 帝國鐵道協會**
東京市麴町區有樂町一ノ一
電話本局三〇六六 五二二四
副會長 工學博士 寺內正毅
同 古川龍太郎
- 東亞同文會**
東京市赤坂區溜池町二二
電話新橋二二一七
- 士會**
東京市神田區錦町三ノ一四
電話本局五〇〇八
- 學士會**
東京市京橋區山城町一五
電話新橋九〇六
會長 子爵 山尾庸三
- 建築學會**
東京市京橋區西紺屋町一八
電話京橋一六一六
會長 工學博士 辰野金吾
- 電氣學會**
東京市芝區南佐久間町二ノ九
電話芝一八〇〇
工學博士 淺野應輔
- 通信協會**
東京市京橋區木挽町八ノ一
電話省橋內電話新橋一五七〇
會長 中谷弘吉
- 藏前工業會**
東京市麴町區八重州町一ノ一
會長 手島精一 副會長 小林懋
- 鑛山懇話會**
東京市麴町區有樂町一ノ一
電話本局一八〇四
- 電氣俱樂部**
東京市麴町區有樂町三ノ一
電話新橋二五〇八
- 大阪實業協會(社團法人)**
大阪市西區西長堀北通一ノ一
電話新橋一四九四
大阪商業會議所內
會長 未定ラズ
- 工師會**
大阪市東區北濱四ノ五〇
電話本局一六一六
幹事 岡 胤信
- 機械學同志會**
大阪市東區高麗橋五丁目
(工業之日本社內)
幹事 會 員 輪番
- 鐵道茶話會**
大阪市東區北濱二丁目
電話本局二八六(鐵道工務所內)
幹事 會 員 輪番
- 中之島機械會**
大阪市北區玉江町
大阪高等工業學校內

不許復製

大正六年十二月二十日印刷 (正價金四圓五拾錢)
大正六年十二月二十五日發行

大阪市東區高麗橋五丁目十二番地

編輯兼 轉行人 陰山登

大阪市東區高麗橋五丁目十二番地

印刷人 藤本定樹

大阪市南區長堀橋筋二丁目十五番地

印刷所 日本印刷出版合資會社

大阪市東區高麗橋五丁目十二番地
電話南五九五五番

發行所 工業之日本社

電話本局二〇〇五番
振替口座大阪三三八七番

東京支店 東京市京橋區木挽町三丁目十四番地
電話京橋一五五四番

賣捌所 東京、京都、大阪、福岡 丸善株式會社

THE TOA PAINT MANUFACTURING CO., LTD.

Manufacturers of
Colors, Paints, Putty,
Varnishes, Oil Boilers, and Refiners.

劍聲上品評ヲ新舊
印ニニヲヲ途ヲ態
ヲ左何御受ケ製ナ打
御右等撰ケツ品チ破
撰セノ撰擇ニツチトシ
擇ラ不ナア市場ニ有
アレンズ弊社ノ世間ノ
レ弊社ノ世間ノ製好
レ弊社ノ世間ノ製好

撰擇第一

型錄進呈

東亞ペイント製造株式會社

本社 大阪市外神島赤須
電話土佐堀一八七七番

支社 東京市日本橋區本石町
電話本局七五二・七五三番

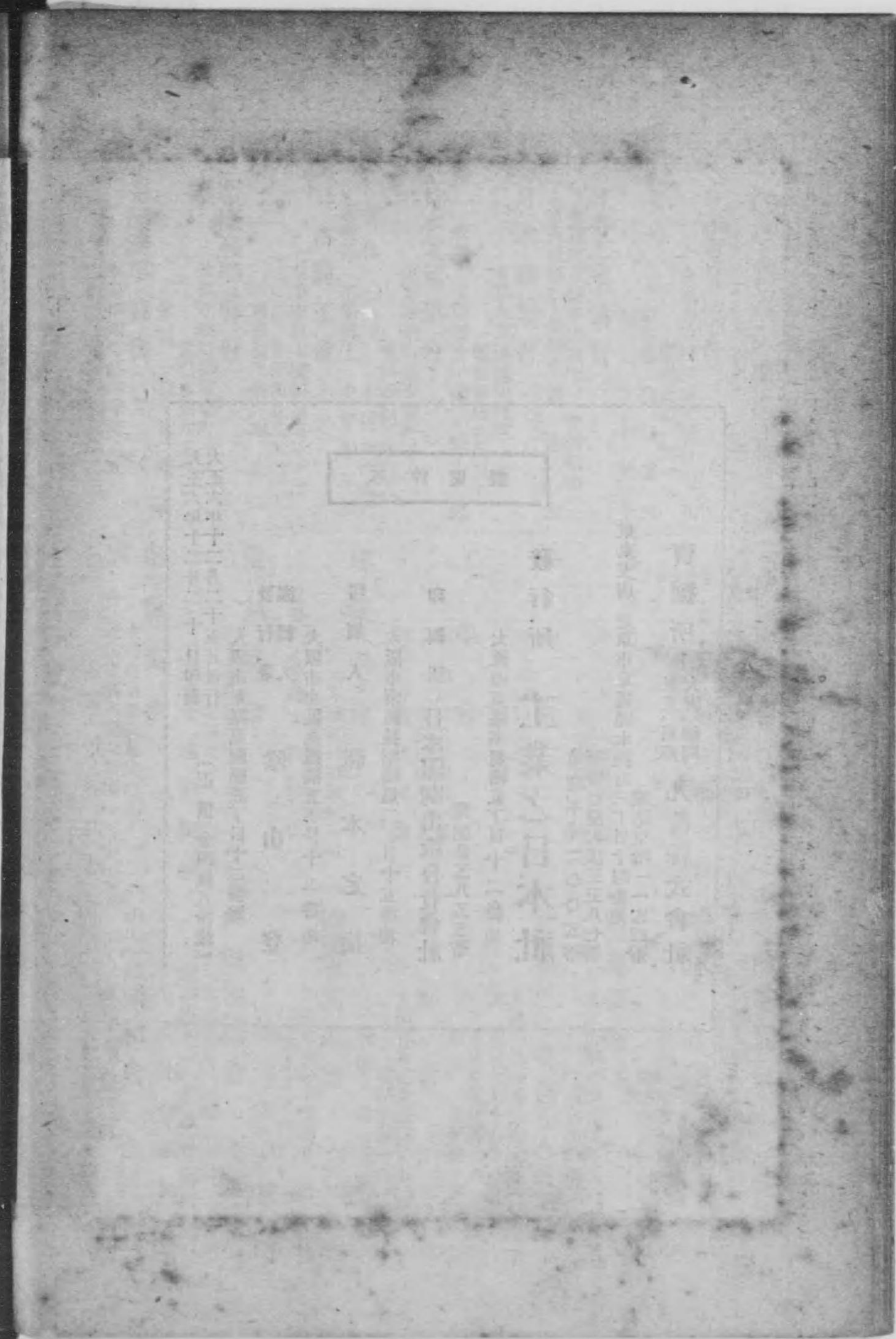

工工顔塗
業業
藥原
品料料料

英、米、佛、印、各國ノ製造會社及ビ内地ノ大製造會社ト特約シ廉價ニ供給致シ居リ候

東京市日本橋區本石町

問屋 尾張屋飯田本店

電話本局 長 七五五

振替東京 一〇七〇七

大阪市西區本田一番町一

尾張屋飯田出張所

電話西長 一六一六

諸機械製作



會合資
社中島製作所

大阪市西區九條南通一丁目一二六

電話西 長 二五四一

振替大阪 一〇九〇一

合資會社中島製作所

池貝鐵工所



TRADE MARK
IKEGAI IRON WORKS LTD

SHIBA TOKYO
(4'x4'x10')
Planer

(機削平呎十)

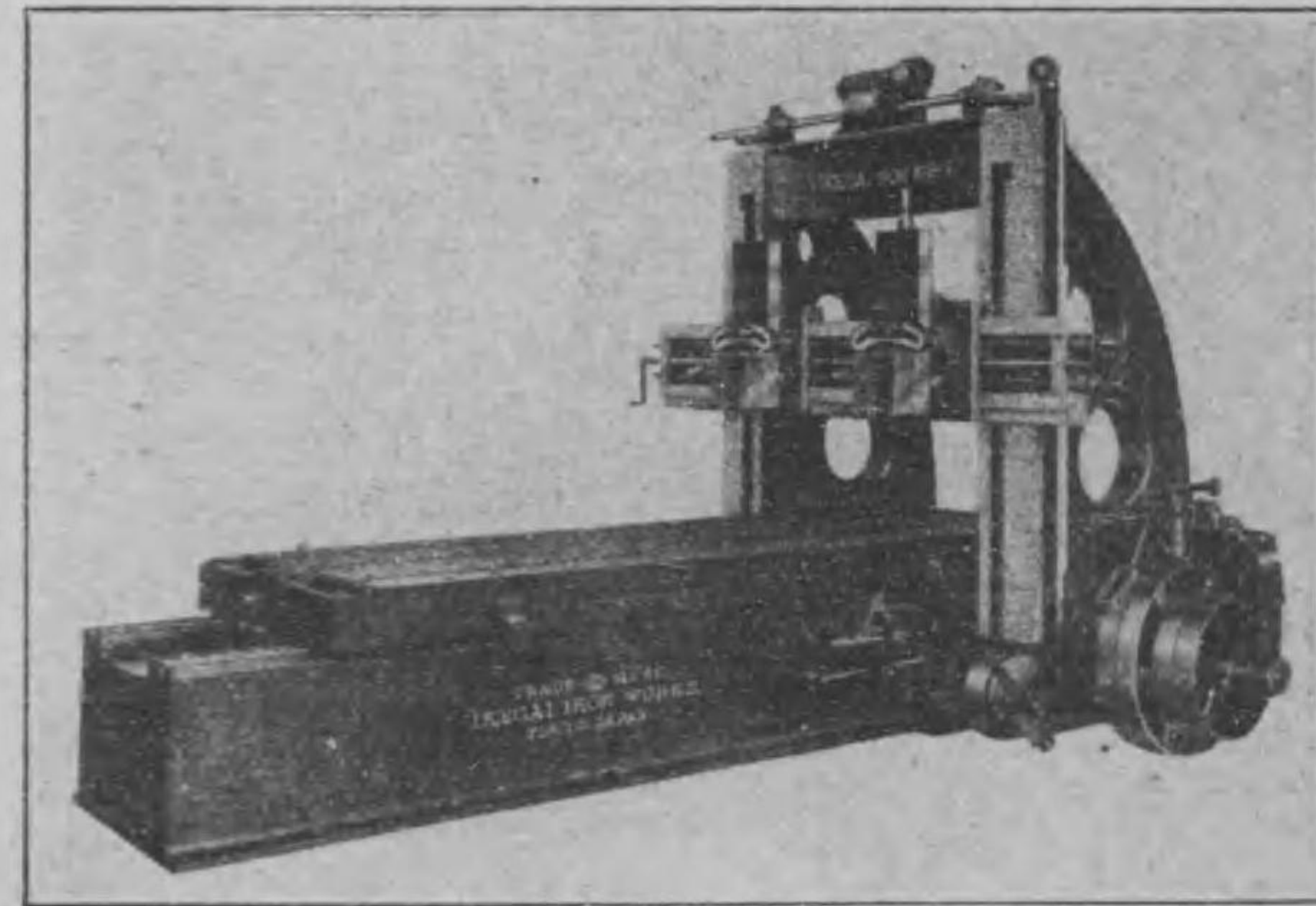

池貝鐵工所 株式會社

町國四田三區芝市京東

店理代賣販西關

會商和日

目丁一通南堀戶江區西市阪大

三



TRADE MARK
IKEGAI IRON WORKS LTD

SHIBA TOKYO

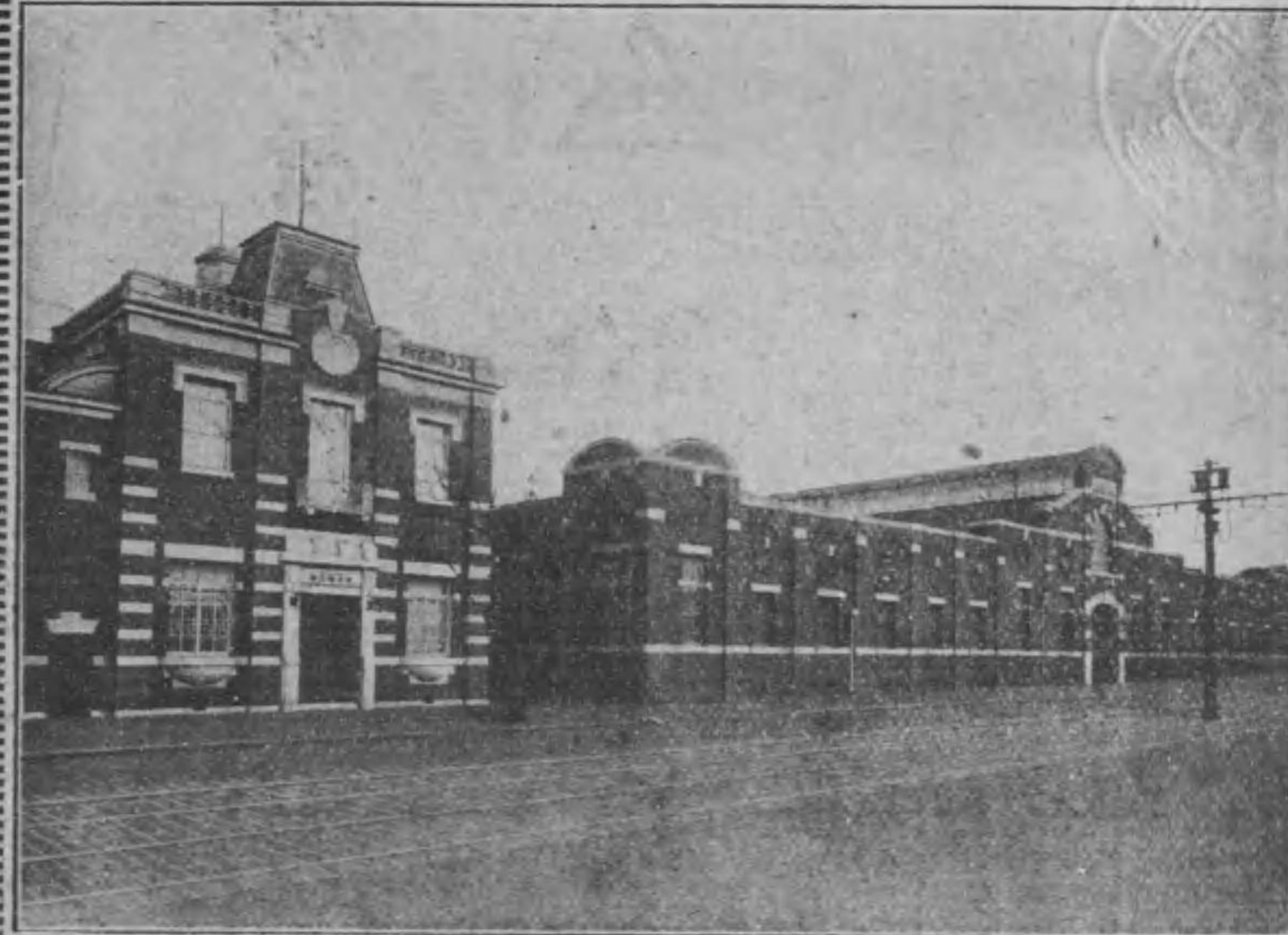

池貝鐵工所 株式會社

町國四田三區芝市京東

店理代賣販西關

會商和日

目丁一通南堀戶江區西市阪大

池貝鐵工所

三

池
貝
鐵
工
所

TRADE MARK



IKEGAI IRON WORKS LTD
SHIBA, TOKYO.

(320B.H.P. Semi-Diesee Marine oil Engine)

(機動發油石力馬十二百三用舶)

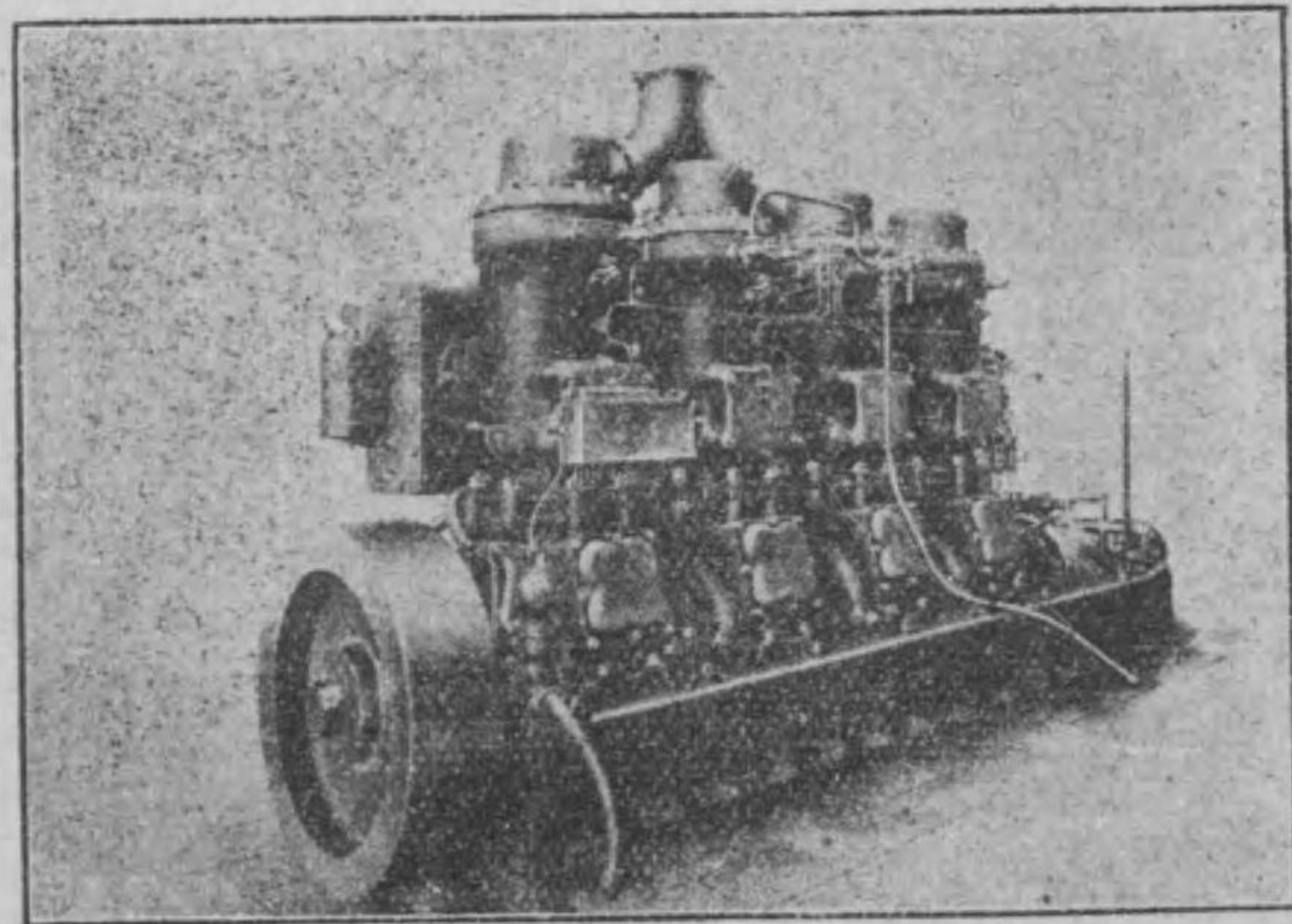

池貝鐵工所分工場 株式會社

東京市芝本區芝四丁目

關西販賣代理店

日商會

大阪市西區戶堀南通一丁目

五

TRADE MARK



IKEGAI IRON WORKS LTD
SHIBA TOKYO



池貝鐵工所分工場 株式會社

東京市芝本區芝四丁目

關西販賣代理店

日商會

大阪市西區戶堀南通一丁目

池
貝
鐵
工
所

四

TRADE MARK



IKEGAI IRON WORKS. LTD,
SHIBA TOKYO

機動發油石式壓高力馬十五百

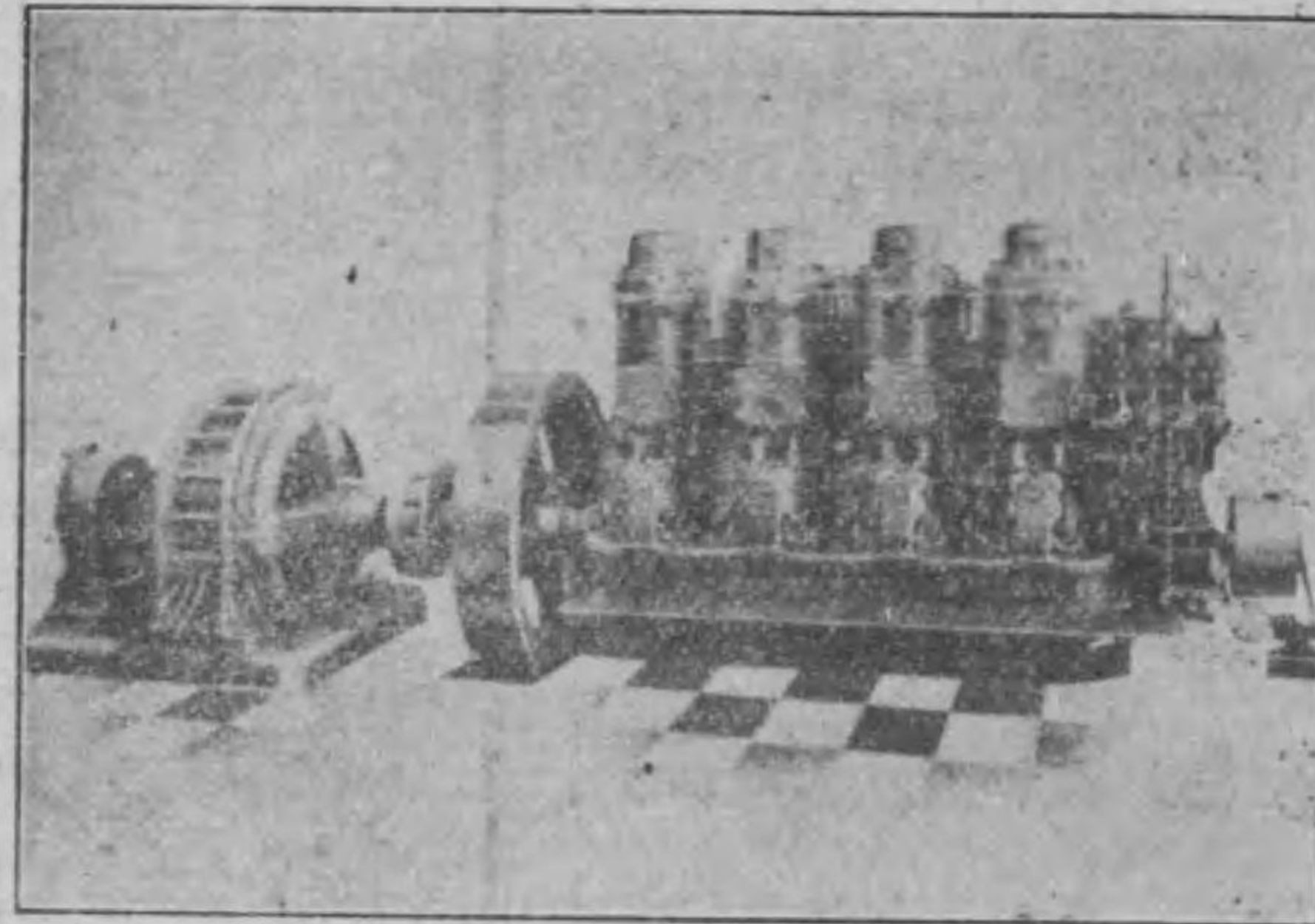

池貝鐵工所分工場 株式會社

目丁四芝本區芝市京東

店理代賣販西關

會 商 和 日

目丁一通南堀戶江區西市阪大

TRADE MARK



IKEGAI IRON WORKS. LTD,
SHIBA TOKYO

Horizontal, Drilling, Boring, Tapping,
Studding, & Milling, Machine

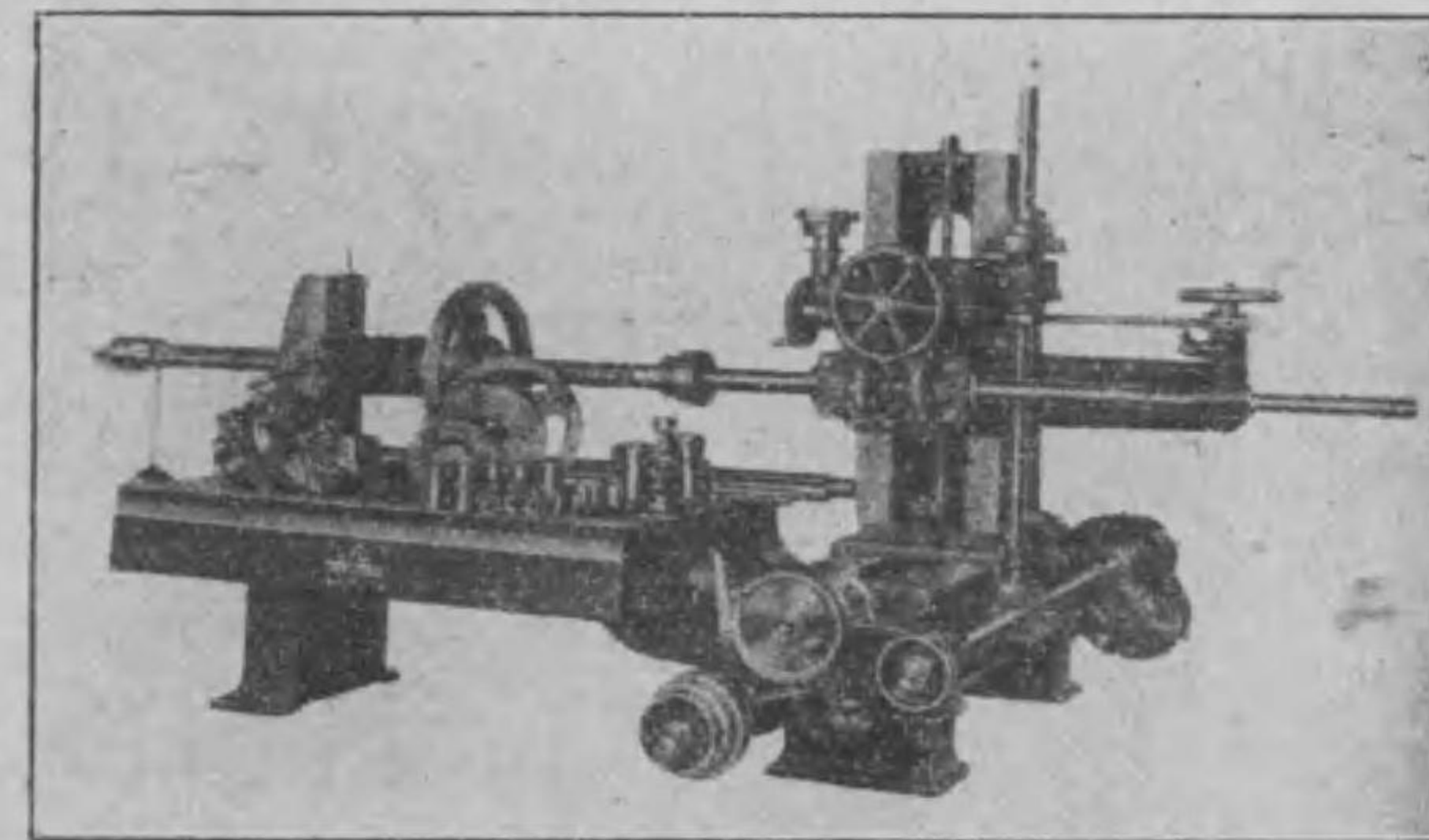

池貝鐵工所 株式會社

町國四田三區芝市京東

店理代賣販西關

會 商 和 日

目丁一通南堀戶江區西市阪大

東京石川島造船所

株式會社東東京后川島造船所

東京市京橋區佃島
福岡縣若松場

營業科目

- 一 船
- 一 汽機。補氣起重機
- 一 船用機。汽補機
- 一 電動機附諸機械
- 一 鐵橋。鐵桁塔屋突
- 一 亞鉛鍍鐵
- 一 鐵骨家煙
- 一 各種唧筒。水車
- 一 鐵道用諸機械
- 一 瓦斯溜井附屬諸機械
- 一 水壓諸機械

世界建築材料

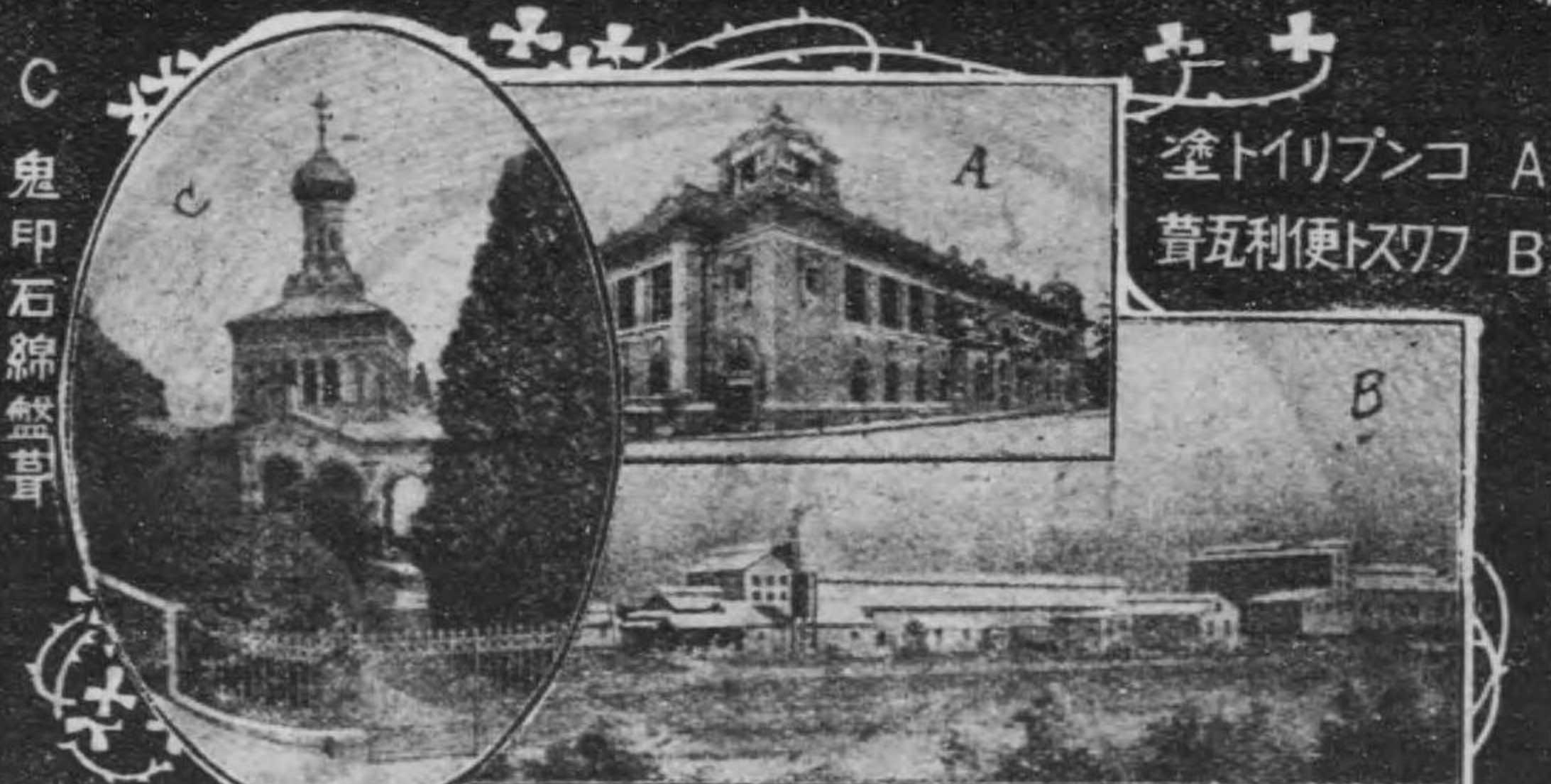

A コリブント
B スト便利瓦

C 鬼印石綿盤瓦

鬼印石綿盤瓦
鬼印之スト便利瓦
鬼印アストメント
リノリアム敷物
全艶付油、糊
コプリトメント防雨劑
ラギ木材防火防腐劑
アナリヤ木材防腐劑
エナメル塗料
マナイト防火ペンキ
建築材、塗料

大阪市心齋橋北詰
鎌村商會
電話長南一二九四番
振替口座大阪二番三番

鎌村商會

型錄

進呈



耐酸
耐壓

水道木管

內徑一吋乃至十
八吋、工場製管

內徑十八吋以上
連續現場組立

東洋水道木管株式會社

工場 大阪外南浦江

販賣部 市內土佐堀三丁目

電話
長一
二五
六五

電話
長一
一五
五五

大阪市北區堂島北町二十番地

藤田鑛業株式會社

電話

本店(長)北

四四四四四
五四三二一〇

會庫用長北二四六番

中島三工所

製
作
品
一
班

VERTICAL OPEN ENGINE CENTRIFUGAL PUMP

POWER 20 B. H. P.
DESIGNED AND BUILT UP BY NAKASHIMA SANKOSHO

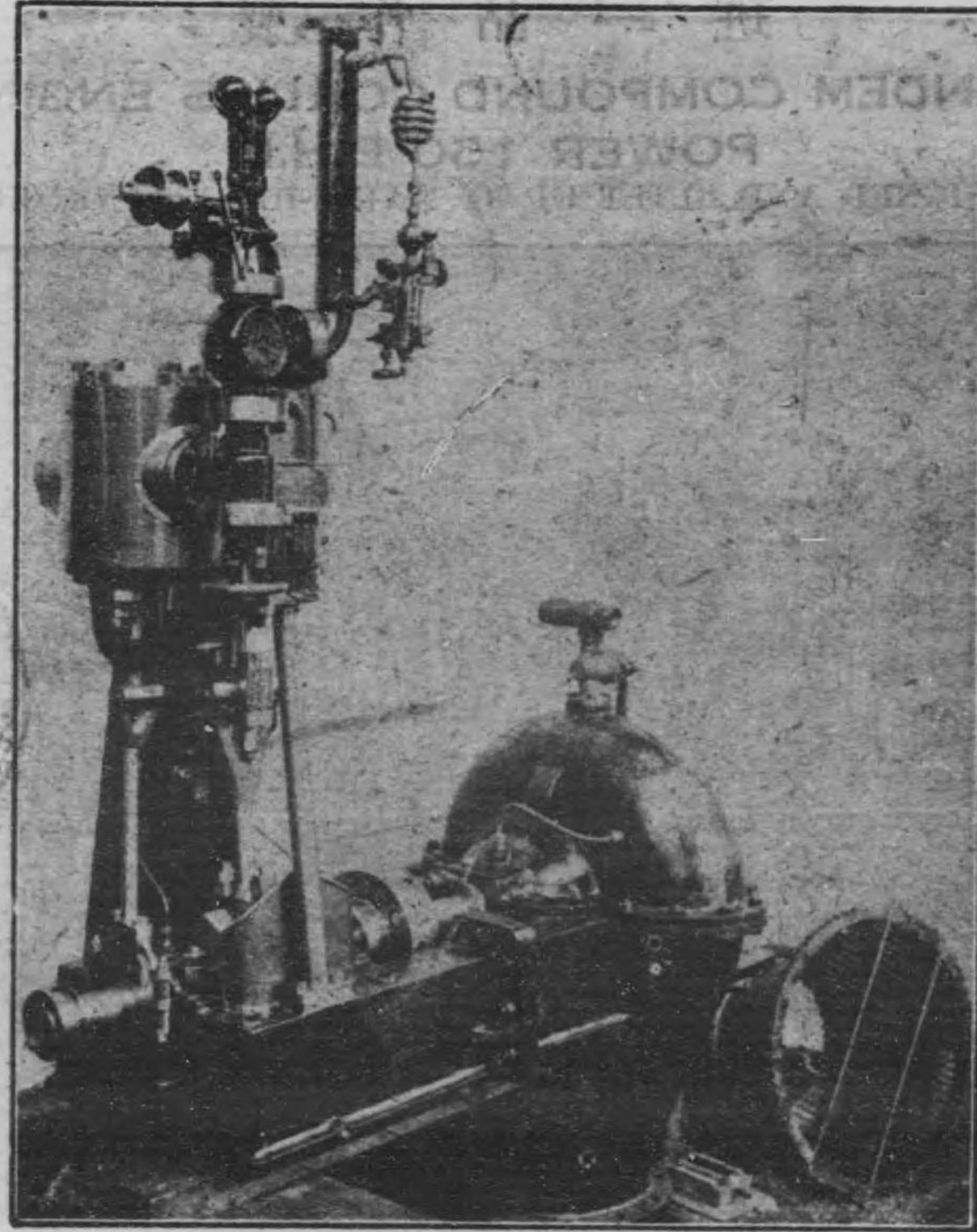

機汽筒唧動心離力馬實拾貳用水排
(造製所工三島中)

所工三島中



八七四・七七四西國話電 目丁二町條九區西市阪大
二四四二西話電 岸西河運町川境區西市阪大 場工罐製

諸
機
械
製
作

五

BOILER FEED PUMP

DESIGNED AND BUILT UP BY NAKASHIMA SANKOSHO

作製械機諸

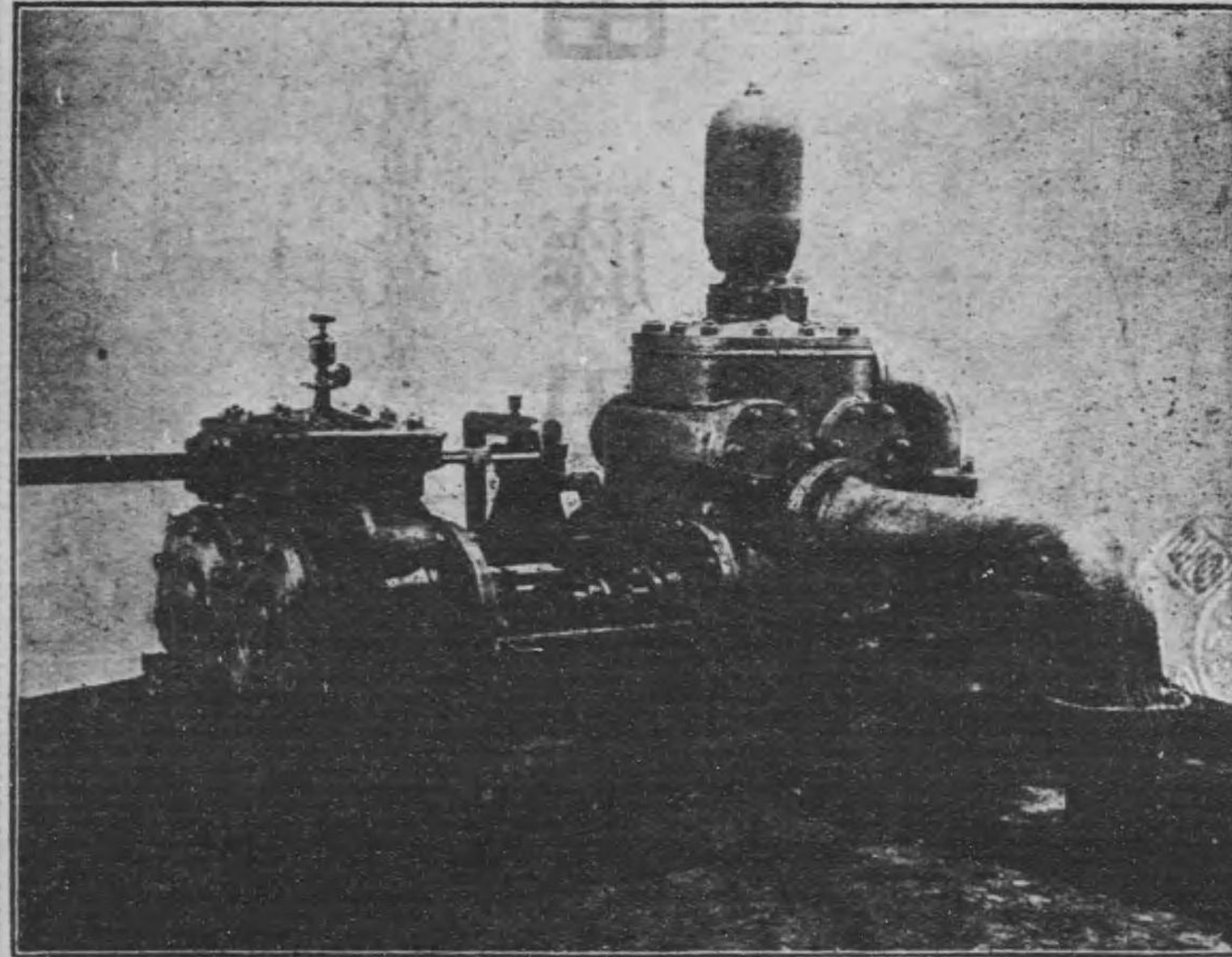

班一品作製

筒唧水給罐汽
(造製所工三島中)

所工三島中



八七四・七七四西國話電 目丁二町條九區西市阪大
二四四二西話電 岸西河運町川境區西市阪大 場工罐製

中島三工所

四

中島三工所

諸機械製作

製作品一班

25 TON OVERHEAD TRAVELLING HAND CRANE

DESIGNED AND BUILT UP BY NAKASHIMA SANKOSHO.

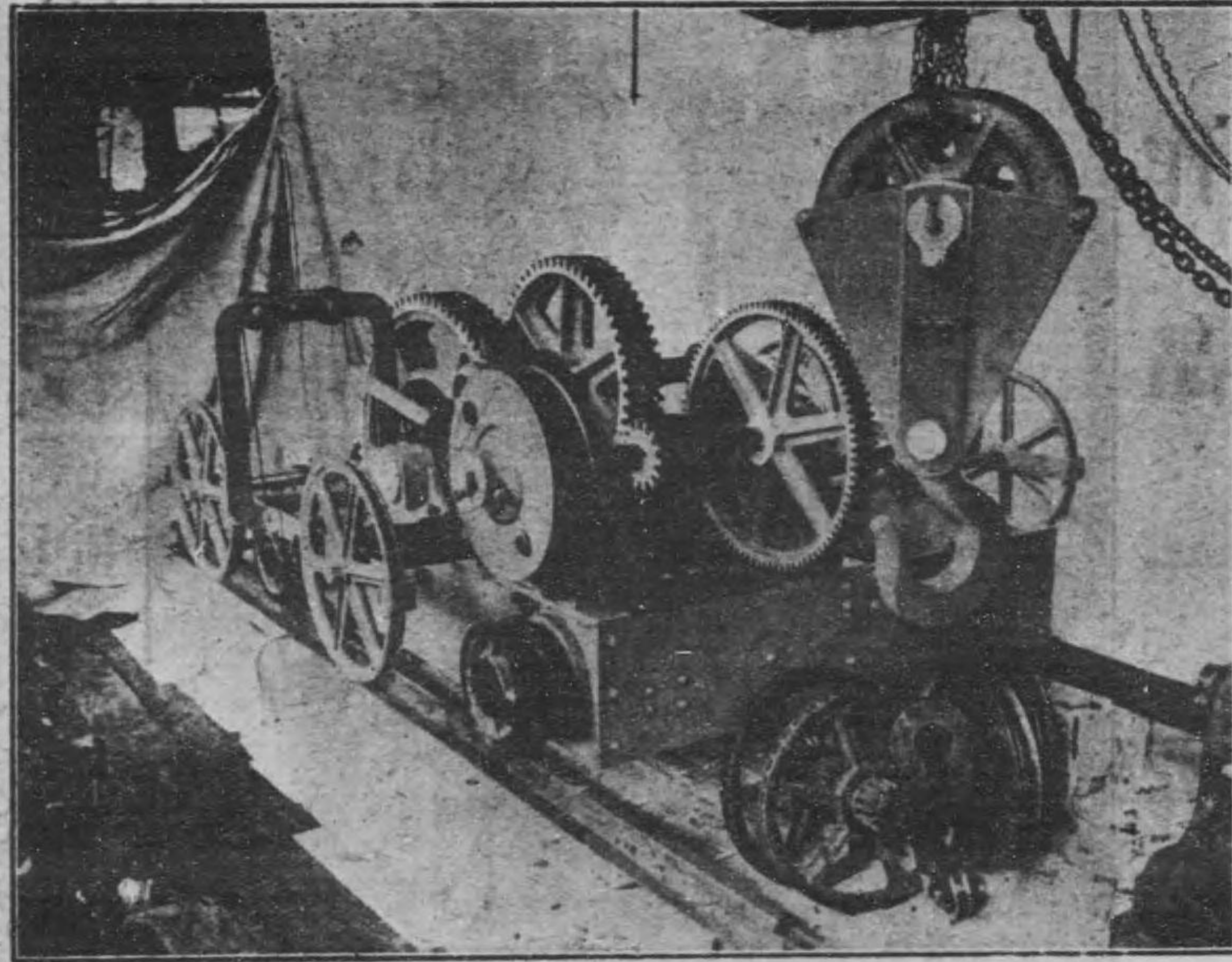

機重起働手架高噸五拾貳
(造製所工三島中)

所工三島中



八七四・七七四西國話電 目丁二町條九區西市阪大
二四四二西話電 岸西河運町川境區西市阪大 場工罐製

七

中島三工所

諸機械製作

製作品一班

TANDEM COMPOUND CORLISS ENGINE POWER 150 B.H.P.

DESIGNED AND BUILT UP BY NAKASHIMA SANKOSHO

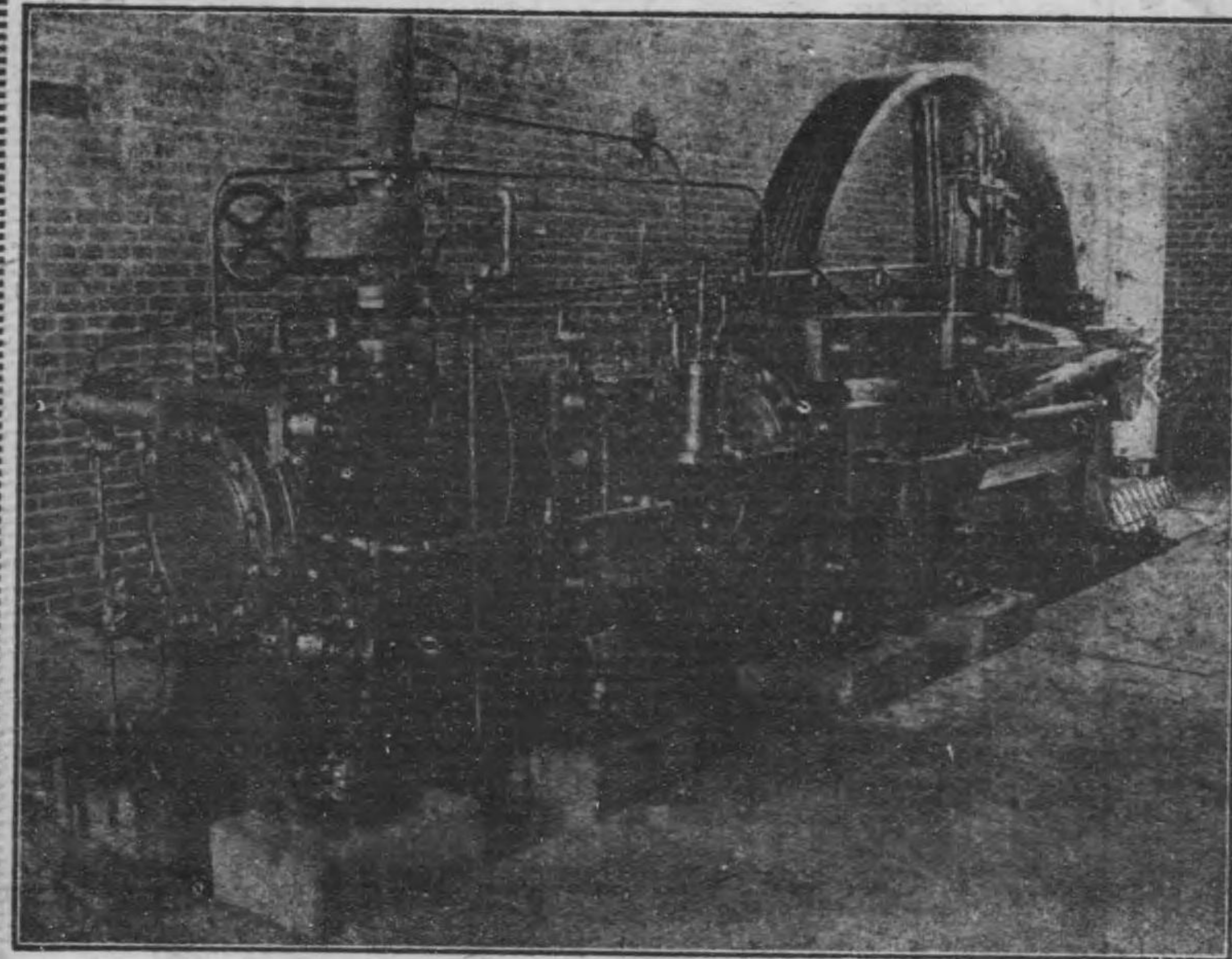

機汽置橫力馬實拾五百壹
(造製所工三島中)

所工三島中



八七四・七七四西國話電 目丁二町條九區西市阪大
二四四二西話電 岸西河運町川境區西市阪大 場工罐製

七

中島三工所

製
作
品
一
斑

九

VERTICAL COMPOUND STEAM ENGINE.
POWER 60 B.H.P.
DESIGNED AND BUILT UP BY NAKASHIMA SANKOSHO.

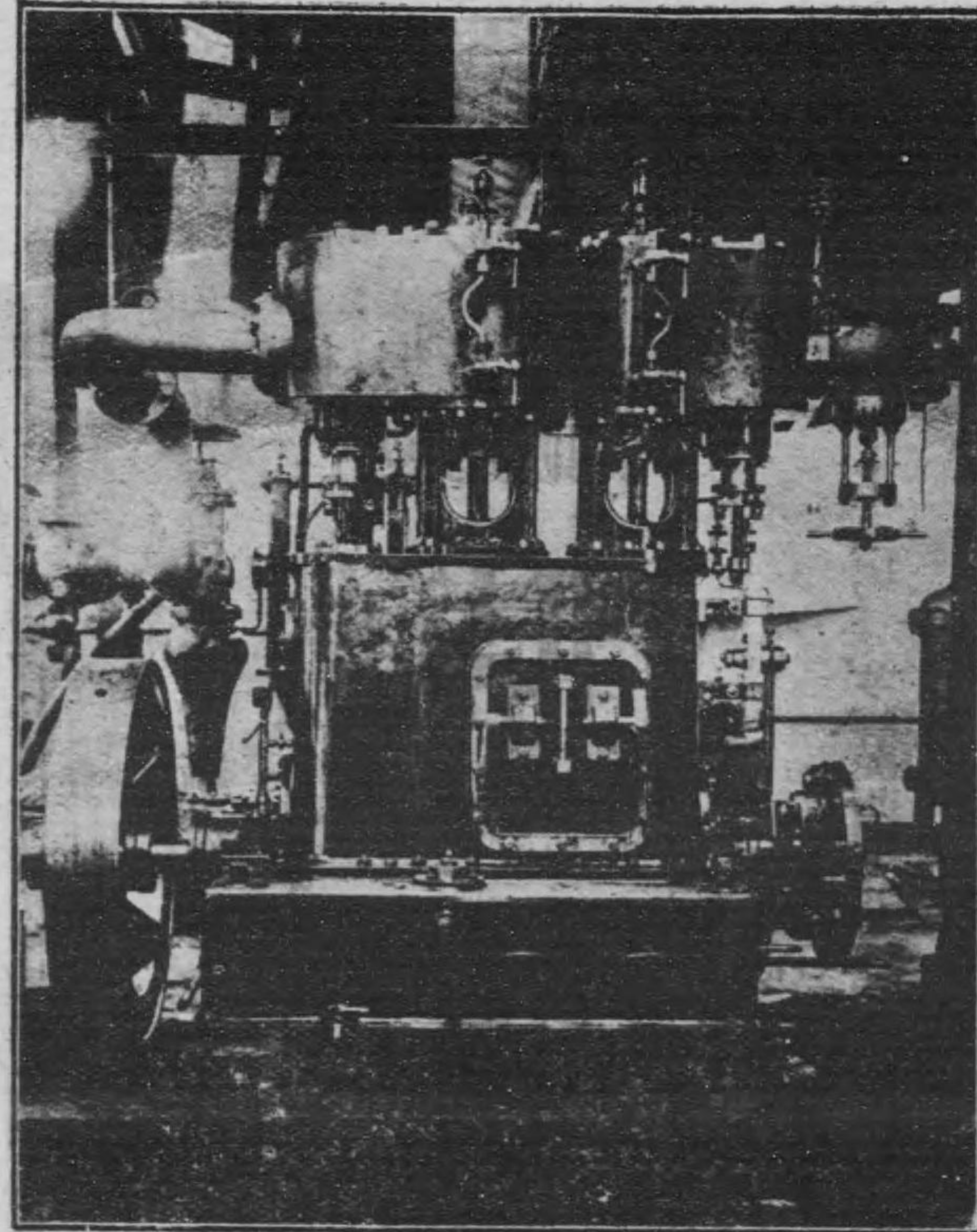

諸
機
械
製
作

機汽立直方馬實拾六
(造製所工三島中)

所工三島中 

八七四・七七四西國話電 目丁二町條九區西市阪大
二四四二西話電 岸西河運町川境區西市阪大 場工罐製

中島三工所

諸
機
械
製
作

八

150 TON HYDRAULIC PRESS
AUTOMATIC CHANGE VALVE.
DESIGNED AND BUILT UP BY NAKASHIMA SANKOSHO.

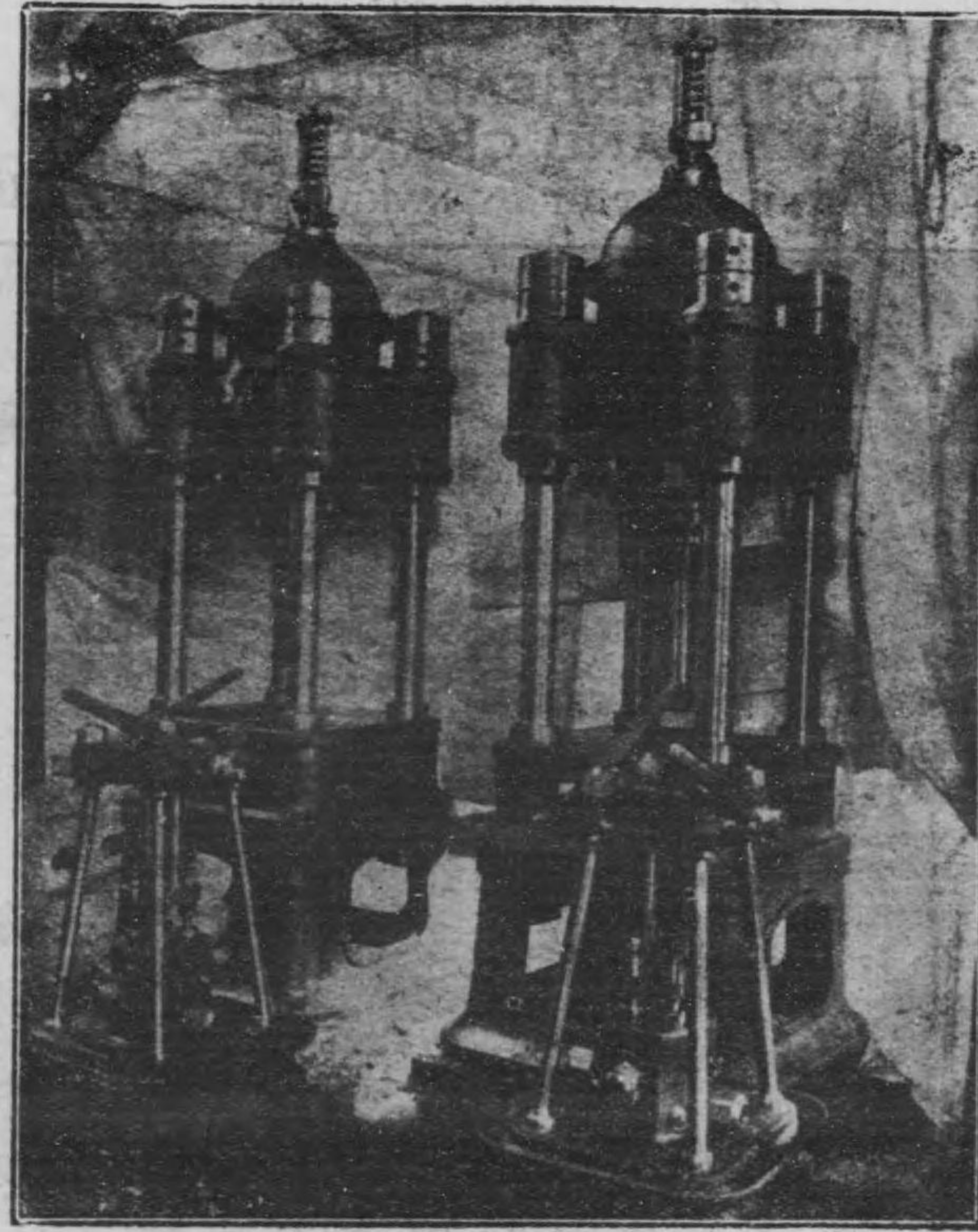

製
作
品
一
斑

器壓水噸拾五百壹
(造製所工三島中)

所工三島中 

八七四・七七四西國話電 目丁二町條九區西市阪大
二四四二西話電 岸西河運町川境區西市阪大 場工罐製

村上喜代次郎商店

丸亞亞亞鉾
釘鉛鉛鉛
引引引力
各鐵浪平
種線板板板

鉾鐵

利

村上喜代次商店

T L U I
形形形形
鋼鋼鋼鋼
鐵平角丸
板鐵鐵鐵

釜石 銑鐵
滿洲 銑鐵
栗木 銑鐵
古河 最上等
河最上等
一手販賣

東京市京橋區本八丁堀五丁目三番地

電話「特長」京橋七二六、七二七、三四〇五
電信略號「ムラキ」振替口座東京一二二〇三

大連出張所 電話一四九一 電信略號(ムラ)

臺北出張所 電話九五三 電信略號(ムキ)

型 檢

TRADE MARK



○諸機
○工
○コバ
○コ
○螺子
○リ
マ

製造販賣

晴商會

日本製麻株式會社製
布ホース販賣店

工場 芝區西ノ久保巴町七拾九番地

東京市芝區柴井町廿七番地
電話「四三二六番」連接
電信略號「セ」又ハ「セイ」

ライマー



晴商會

足立鐵工所

ADACHI MACHIE WORVS.



足立鐵工所



工作機械
專門製作

所主 足立五郎吉

大阪市西區本町通二丁目
電話長西二六四五番
振替口座大阪二八九六三番

足立鐵工所

足立鐵工所

ターレット
機

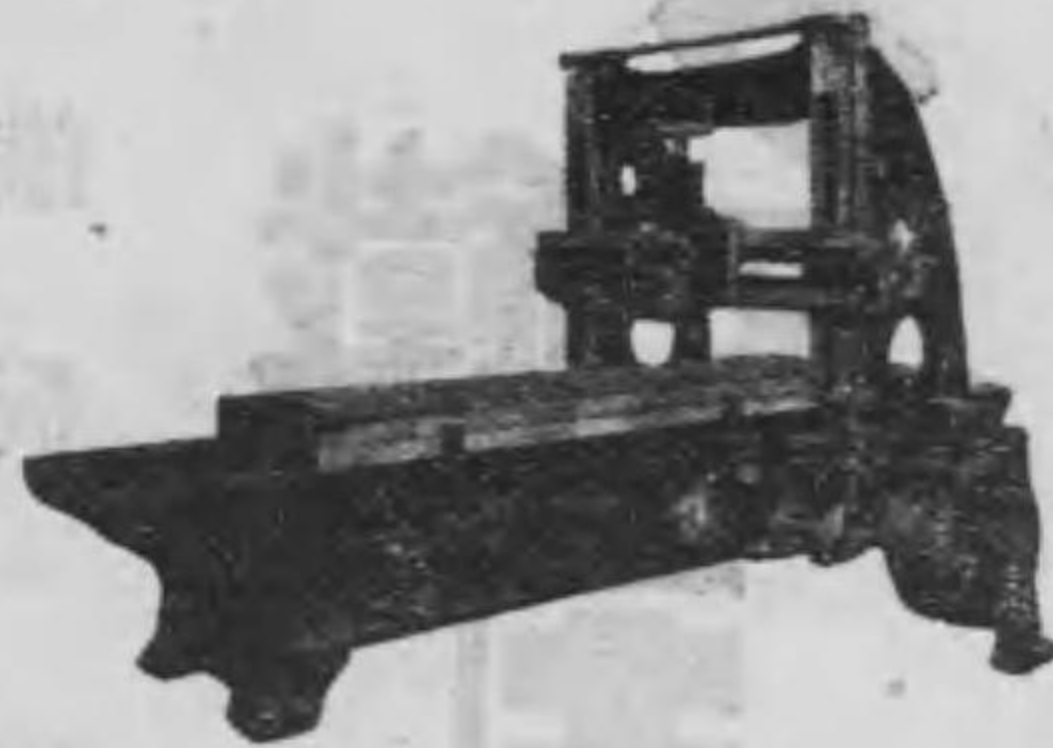

平旋
機盤

ADACHI MACHINE WORKS

堅削機

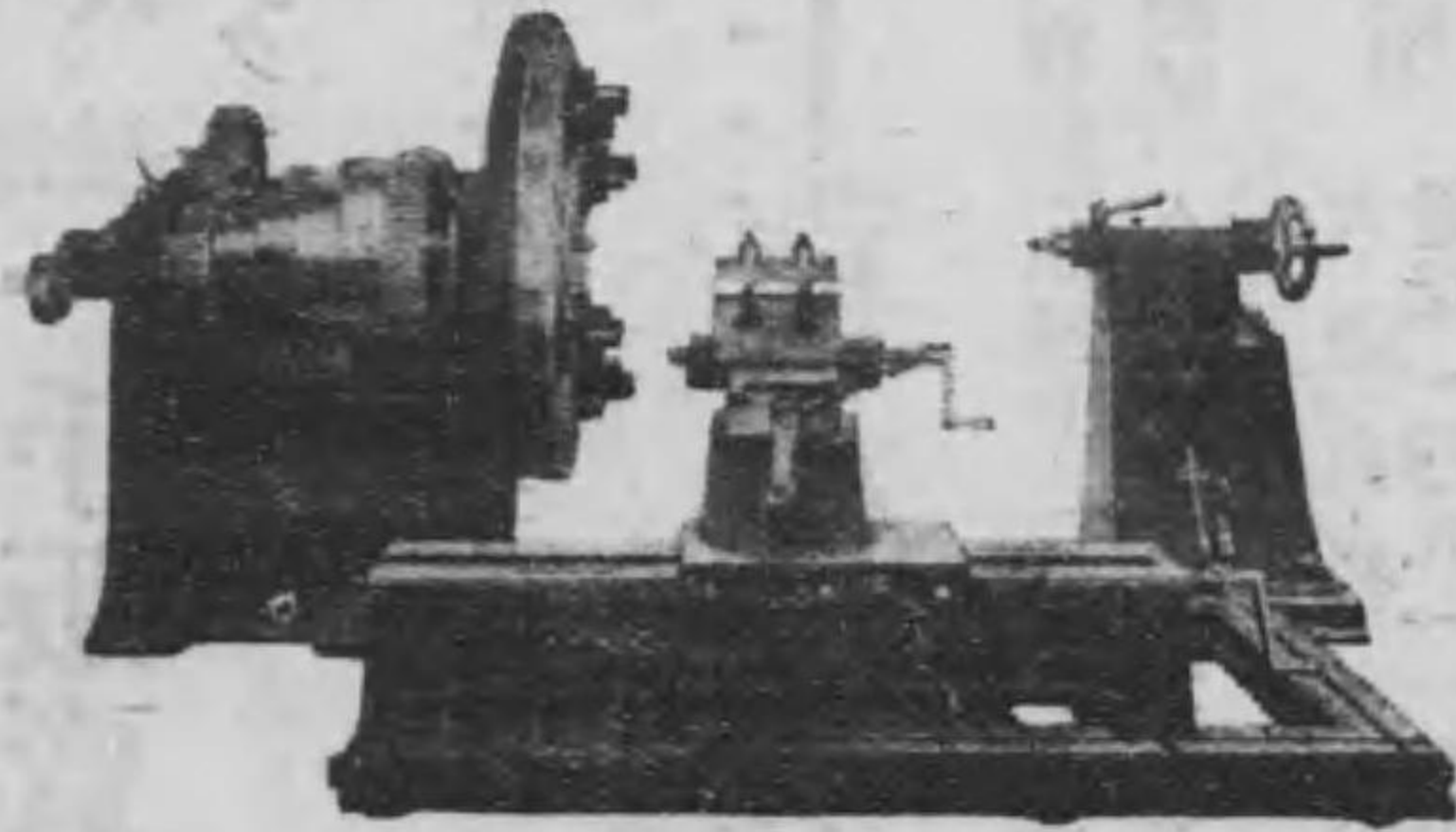

成型機

2 chome, Hondencho-dori, Nishiku, Ooska, Japan.

SIBER, HEGNER & CO,

フアイグソンスーパーヒーター

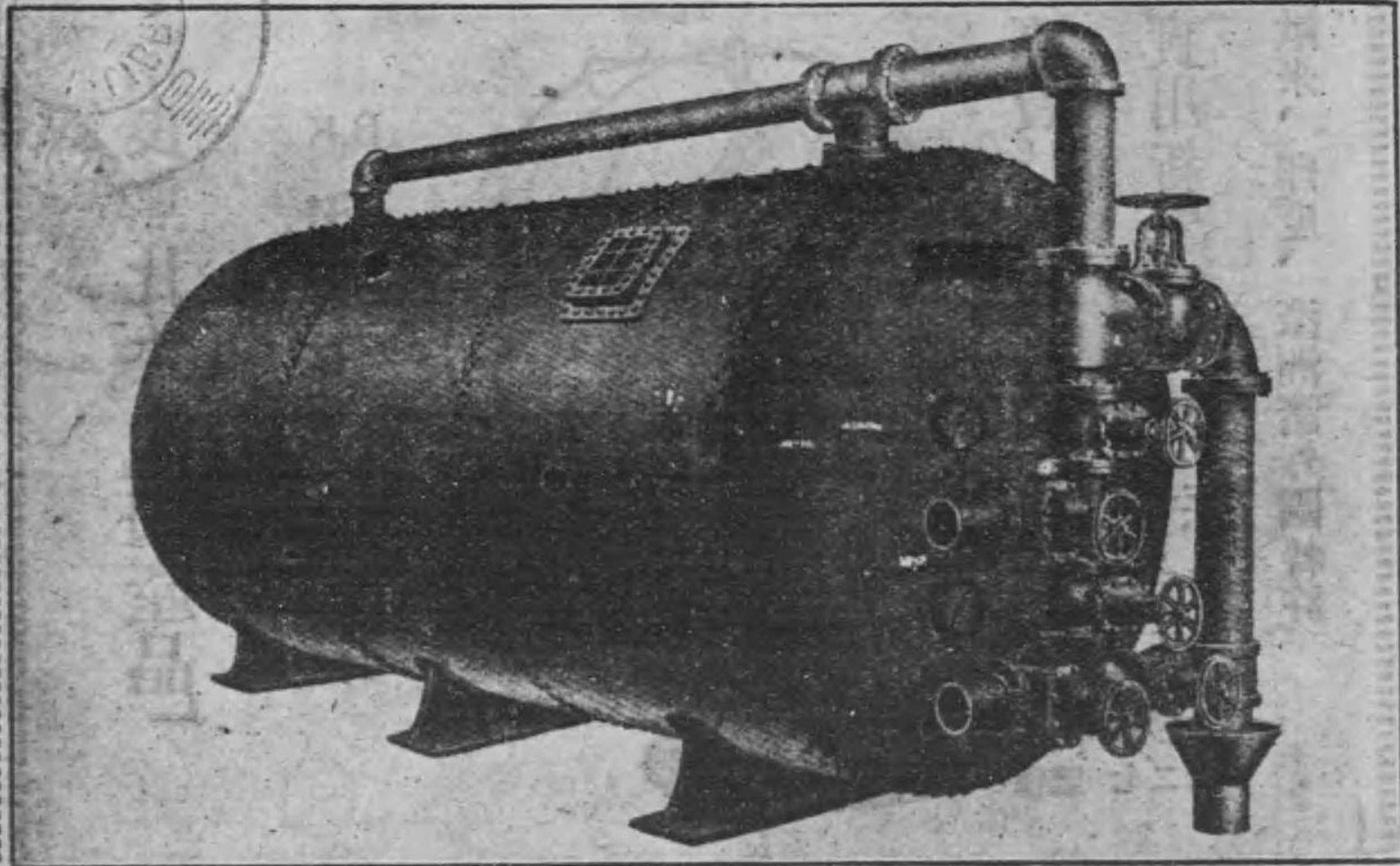

各種濾過器
 市町村水道装置
 工業用濾水装置
 家庭用濾水装置
 適所適當ナル濾過清浄装置
 フアイグソン
 スーパーヒーター
 其他歐米諸會社代理店機械
 計 工具材料直輸出入及工業設

大阪市北區中之島五丁目一八四

シーベル・ヘグナー

エンド・コムパニー

機械部

電話長土佐堀四八番

一五

製社會式株管鋼本日

管鋼 引

管 斯 瓦

管 ンラフ

各種
 山形鋼
 丸鋼 其他

鋼管商店

鋼管商店

大阪市西區松島橋東詰

電話

長新町一四七七番
 新町一四七八番
 新町一五五一番

東京市京橋區出雲橋際

電話新橋一三六二番

一四

精良無比ナル「國産品」

B.K. 印電氣扇



專賣特許(第二六一二號第二六一二號)

實用新案(第二七九一號第二八四九〇號)

歐米、印度、濠洲諸外國特許

B.K. 印電氣扇特色

- 一 成績 (頗ハ優良ニシテ廻轉圓滑風力強キ割合ニ電量ノ消費甚ク少ナシ)
- 一 構造 堅牢ニシテ永年使用ニ堪ユ
- 一 体裁 優美高尚ニシテ室内裝飾ニ適ス
- 一 應用 (自在ニシテ調節自由ニ強弱ヲ變ズルコトヲ得各兩羽ニ應用シ得)
- 一 種類 (十二吋羽根、十六吋羽根、直流用、交流用普通形及ビ自動廻轉式兩羽根付キ等數種アリ)

(目錄進呈)

東京市京橋區尾張町二ノ一五

サンデン電氣商會本店

電話新橋特長 (二四二二番)

振替東京 (一八四七三番)

大阪市東區心齋橋筋博愛町南入西側

電話南長 (二〇五番)

橫濱市吉田町一ノ二九

電話 (一九三一番)

工場 (東京市芝區高輪北町五三)

電話芝 (三四二二番)



テント日覆雨覆製造販賣

大阪市北區南安治川二丁目

宮武テント商行

電話墨西 (四三三四番)

振替大阪 (一七一五四)

安價貸テント仕候

◀ 製造 竝ニ 一 手 販 賣 ▶

登 録 商 標

丹羽商店

リノリウム用糊
テノリウム用糊
フテノリウム用糊
製造 竝ニ 一 手 販 賣



旭印マリングリユービッチ
酸化ス
ベトルツク
印高速度鋼

◆注意セヨ!! リア物偽ルセ付貼ヲ標商ノ似類 !!ヨセ意注◆

大阪府東成郡鯉江町字蒲生
製造所 丹羽工業所
電話東二六九二番
大阪振替一七八三番
貯金口座

大阪市東區釣鐘町二ノ三〇
販賣所 丹羽商店
電話長東一五一一番
大阪振替三五七番
貯金口座

神戸出張所
神戸市東尻池町三丁目
電話本局三八〇九番

一九

BRUSH MANUFACTORY
KAMEI SHOKAI.
Satsumabori, Minamino-cho
OSAKA, JAPAN.

龜井商會

合名 龜井商會

輸出 向頭 髭齒 鬚髮
ブラシ

紡績。織布。起毛。捺染
織物。製糸。製紙。製綿
製藥。炭坑。鐵道。船
其他各種工場
諸器械用
ブラシ

大阪市西區薩摩堀南之町
電話新町九〇番・振替大阪一七六八四番

塗具用

シラプトンイペ

楠木商店

Kusuki Shoten

OSAKA

楠木商店

諸機械工具類
鐵鋼材料販賣

大阪市西區江戸堀南通五丁目
電話土佐堀(長)二六一三番
一四六七番
振替貯金口座大阪二五二九六

武田鐵工所

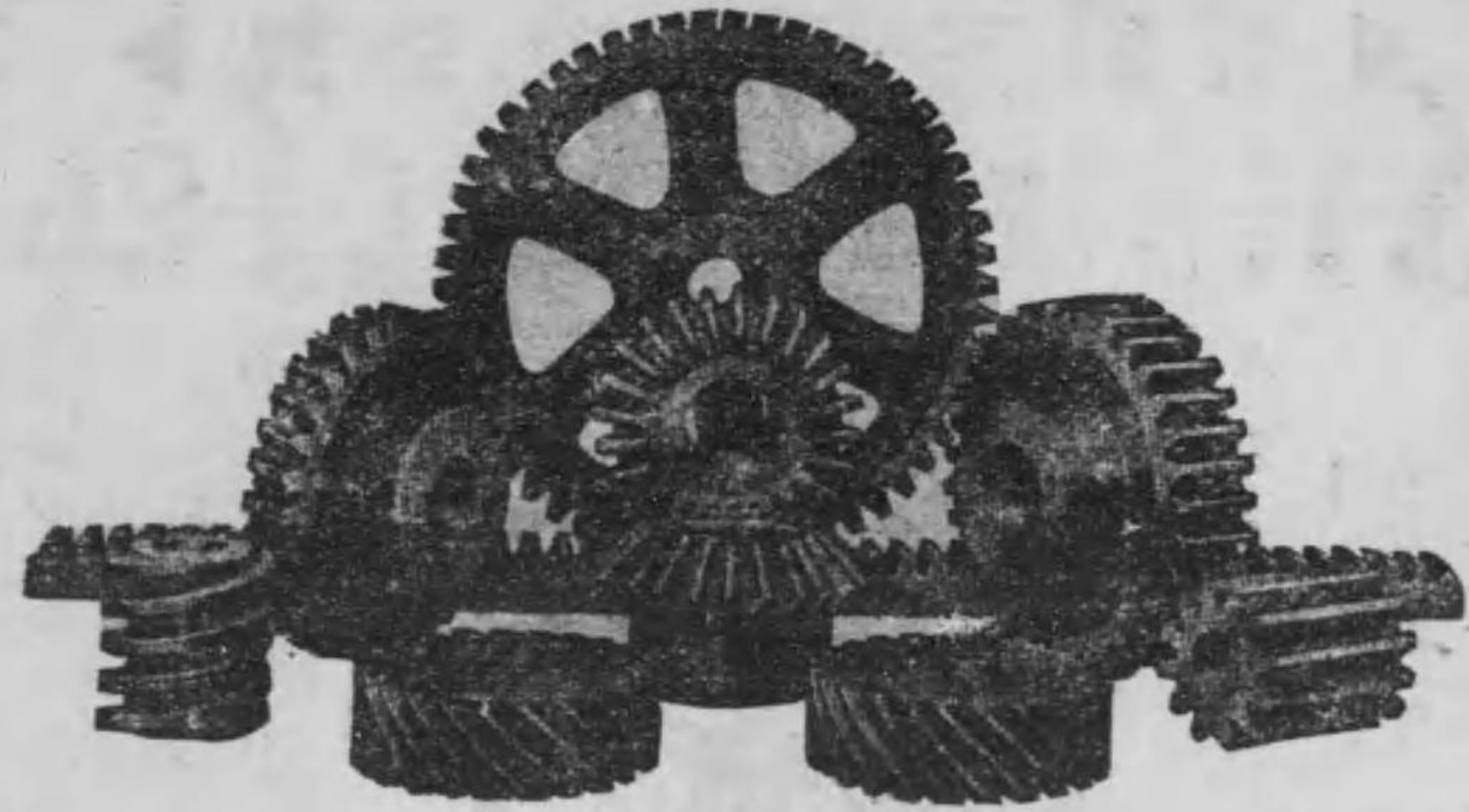

機械切齒車専門

武田鐵工所

場主 武田治三郎

東京市淺草區向
柳原町二丁目一番地
電話國下谷四一七六番

工場にはホツピングマシン、ギヤールカ
ツター、ミールリングマシン等二十臺の
機械を装置し、スパーホ井ル、ベヘル
ギヤール、ウオームホ井ル等各種齒車製
作の貴需に應じ申候

山階鐵工所

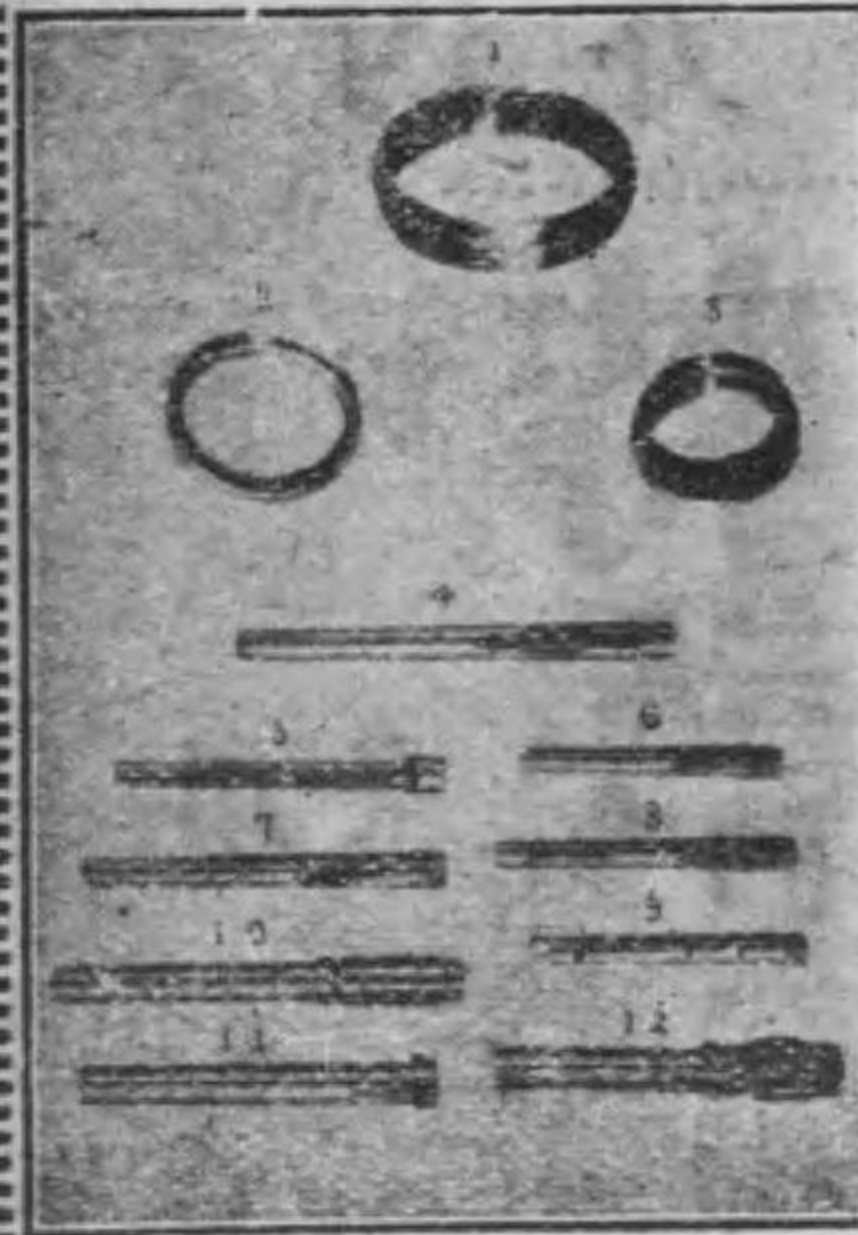

- 1. Doubling ring.
- 2. Ring old type.
- 3. Riug New type.
- 4. 5. 6. 7. 8. 9. Ring inner tube.
- 10. 11. 12. Doubling inner tube:

三三

紡織用品
專門製作

大阪市東區十二軒町十八

電話南二一〇〇番

山階鐵工所

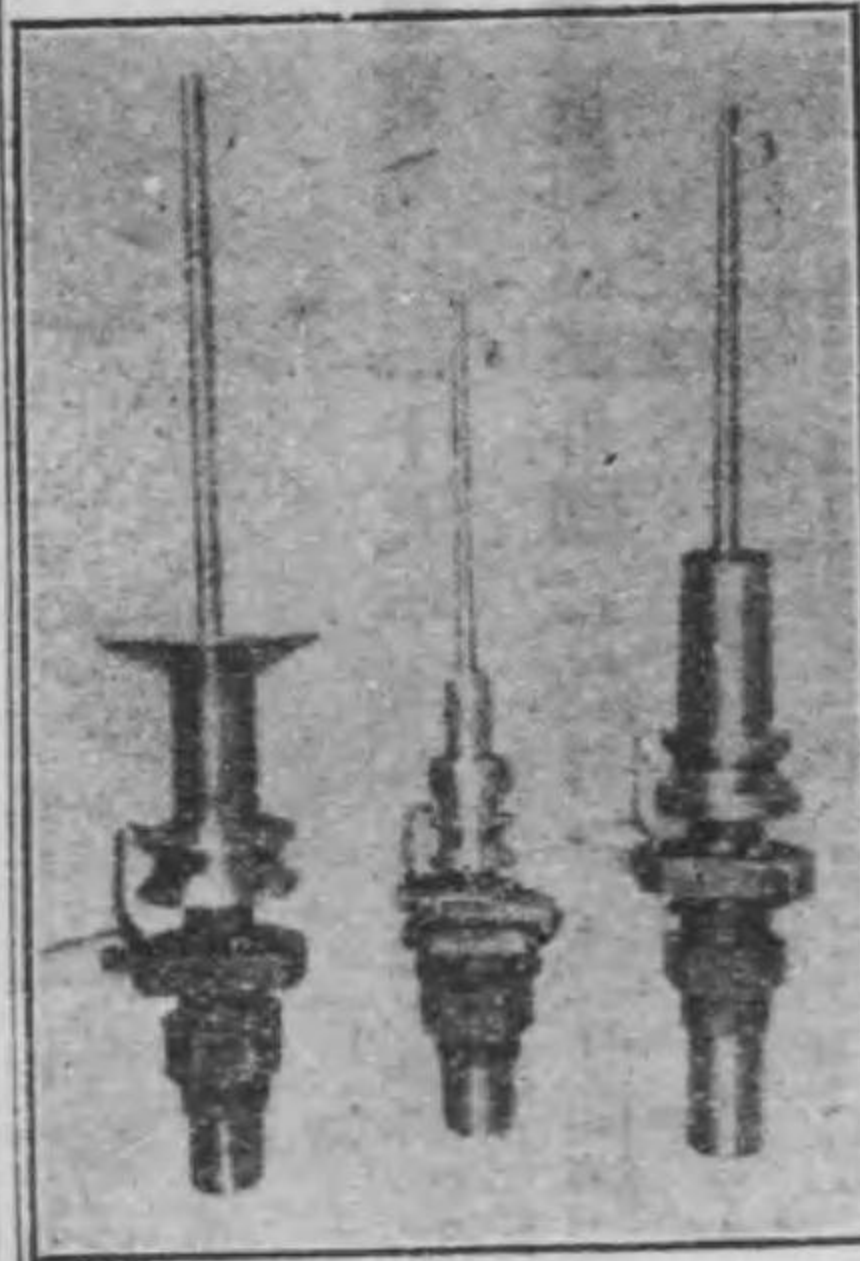

左 Winder spindle with bolster.

中 Ring spindle with bolster

右 Doubling spindle with bolster.



多木製肥所

三三

播州別府港

多木製肥所

電話明石特長一五四番

神戸市兵庫鍛冶屋町

多木出張所

電話本局長四七二番

國內

實新
用案
特許
商標
意匠

大阪市東區北濱五丁目(電話長本局一七三二番)

淺村特許事務所

特許辨理士 淺村三郎

特許辨理士 樋口菅二

神戶事務所 神戶中山手通六丁目(電話本局四一八八番)

出張事務所

京都上京區高倉二條(電話上三八〇八番)
福岡市大名町八番地(電話一八二〇番)

●當所は二十五年來の經驗と新進の知識とを以て最も誠實に高價事務を處理す
●當所は諸外國に於ける特許商標の出願取扱に就ても亦獨特の技能を有せり

“ALPS”
PATENT WOODPULLEYS

實用新案



瀬戸木工所

大坂市南區難波東圓手町
電話南三八〇番・振替阪五二四六番

紡織機械類

紡績機械 織布機械 製綿機械 綿操機械 撚糸機械等 綿業機械一式其他附屬品一切

木管類

綿紡績 毛紡績 麻紡績 絹紡績用 各種木管及シャツトル類

雜貨類

糸屑 綿屑 羊毛 綿毛布 裁屑類 工業藥品類其他

大阪市西區南堀江通五丁目

大川商工株式會社

出張所 大川商工株式會社子孟買出張所

電話西長五五〇四番
私書函堀江局五番
電話二五七五番
私書函孟買四百五番
印度ボンベイ市

專賣特許

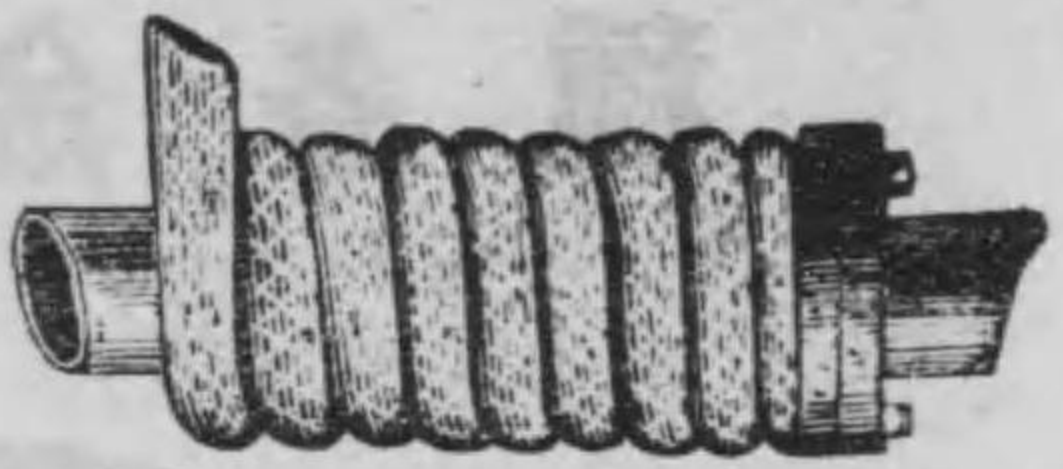

石綿保温帶

特許第一九一二八號

保温帶ノ特色

- 工事簡易
- 價格低廉
- 効力多大
- 保存長久

大阪市西區立賣堀南通三丁目

其隣合資會社

電話新町八八七 電信略號キ

- 御一報次第見本及説明書送呈ス
- 石綿セメント製造並石綿合劑全塗工事請負
- 石綿礦及原綿、滑石、硅素土、販賣

其隣合資會社

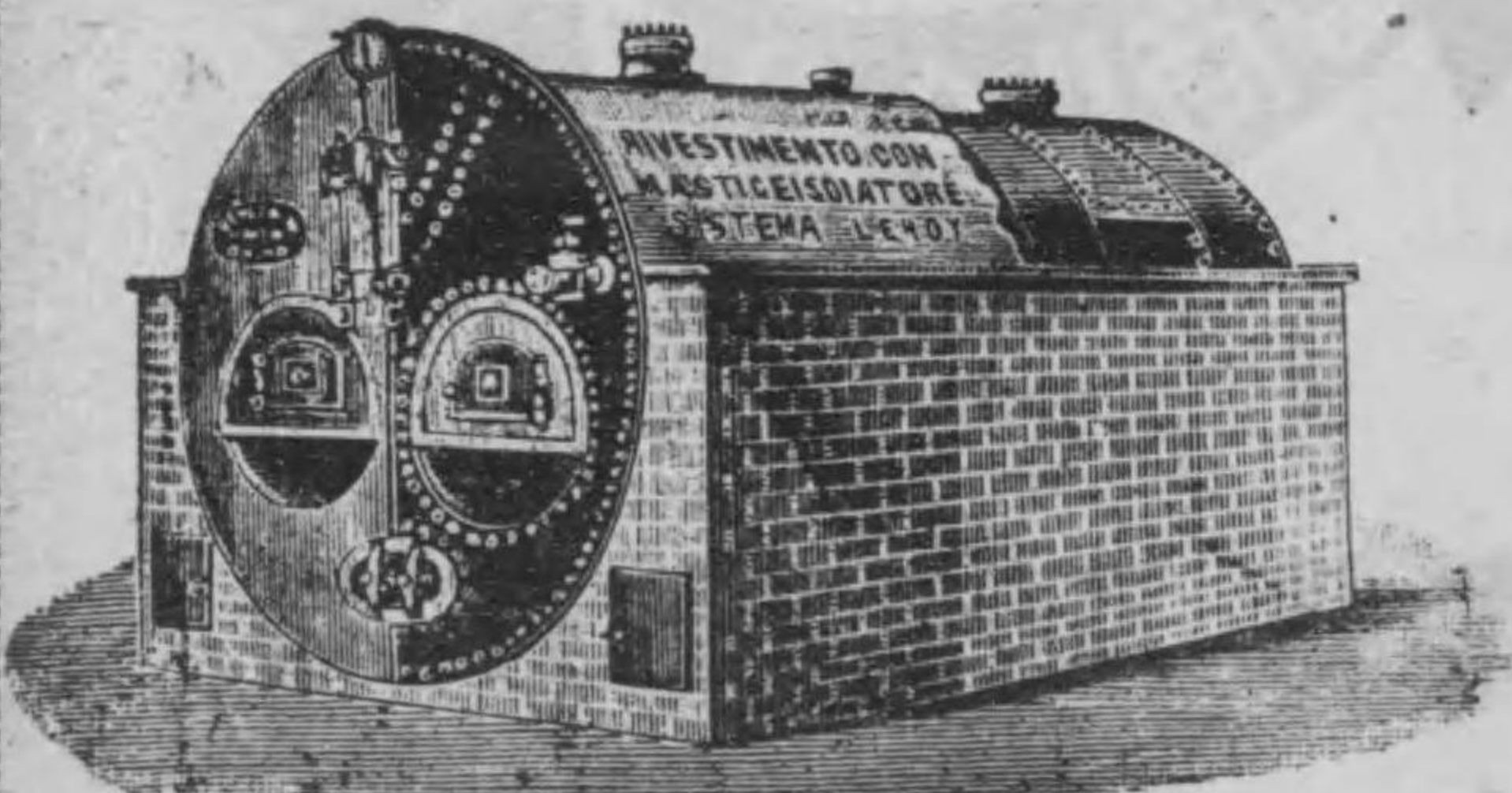

減摩合金各種



特殊合金及鑄造

營業科目

諸工業用各種機械ナイフ製造
 製紙用諸機械及附属品一式
 減摩合金千代田メタル發賣元
 長谷川鐵工所製關東一手販賣
 スクリーンプレート

東京市京橋區彌左衛門町一番地

 **加藤藤松商店**

電話 京橋 二九四八番
 電信 略號「カ」又「カト」

鐵道 船舶 鑛山 紡績 鐵工 造船

工業用品

製造販賣品

グンキッパスリグ

電球印

トスーペグンリーダルソ



大坂市西區立賣堀南通六丁目
廣田繁次郎商店

電話最新町一六二番 八五五番
播磨座穴阪六一九番

廣田繁次郎商店

三十一

藤村機械製造株式會社

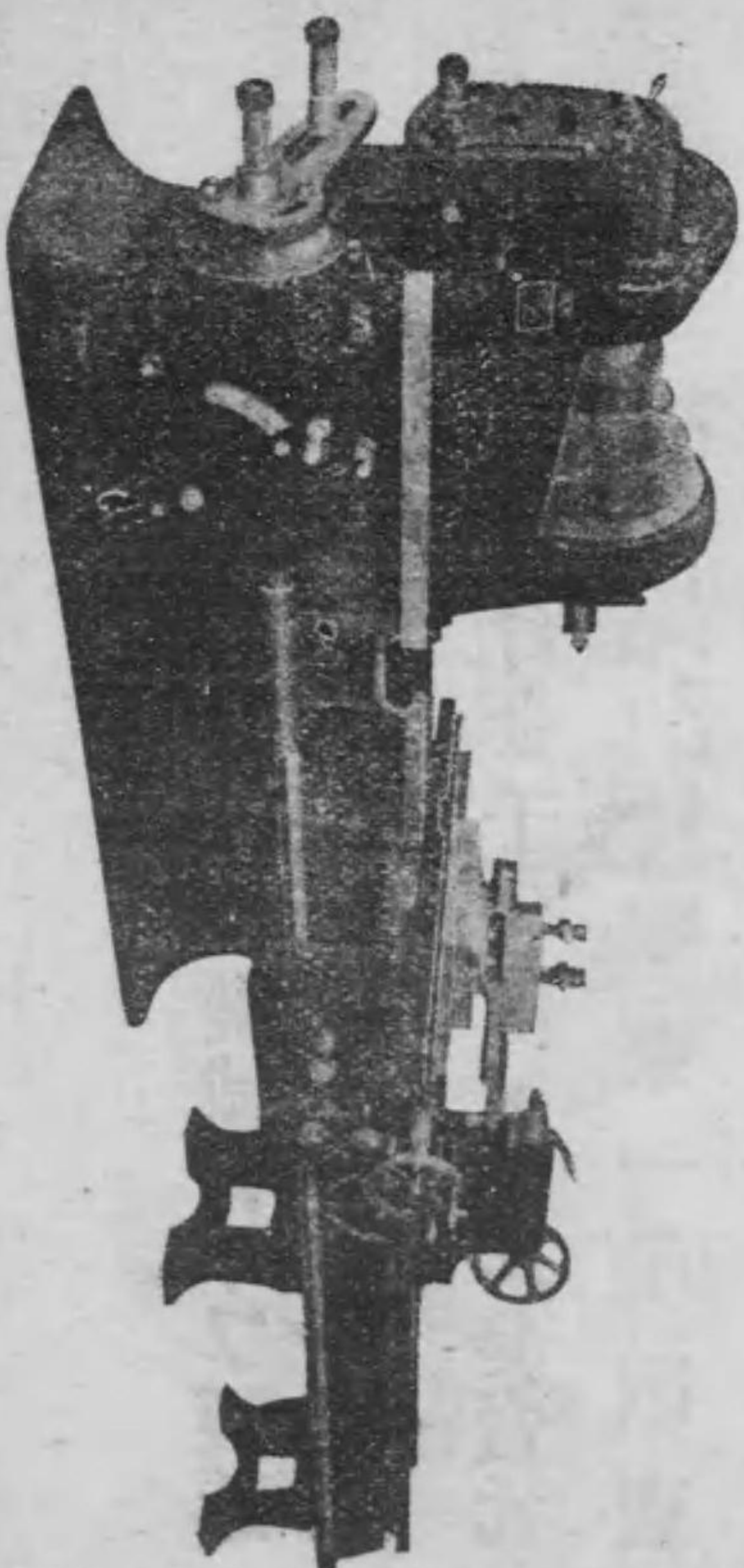

高級機械工具
專賣吸入瓦斯機關
キミチイセル香油機關
タービンポンプ類

High Class
Machine Tools

藤村機械製造株式會社
取締役社長 工學士 藤村忠巳

大坂市北區西野
電話土佐堀 五五番
五六一番 五番

三〇

毛利製作所

各種機械切齒車製造專門

鑄鐵製 各種

鑄鋼製 各種

硬鋼製 各種

砲金製 各種

生革製 各種

齒切ノミノ御

注文ニ應ジ可

申候

最大寸法

直徑十呎

ピツチ

三吋半

電車用齒車製造專門

電車用齒車ハ特殊ノ技能ヲ有シ多年各電鐵ニ納入シ良好ノ成績ヲ舉グ居レリ

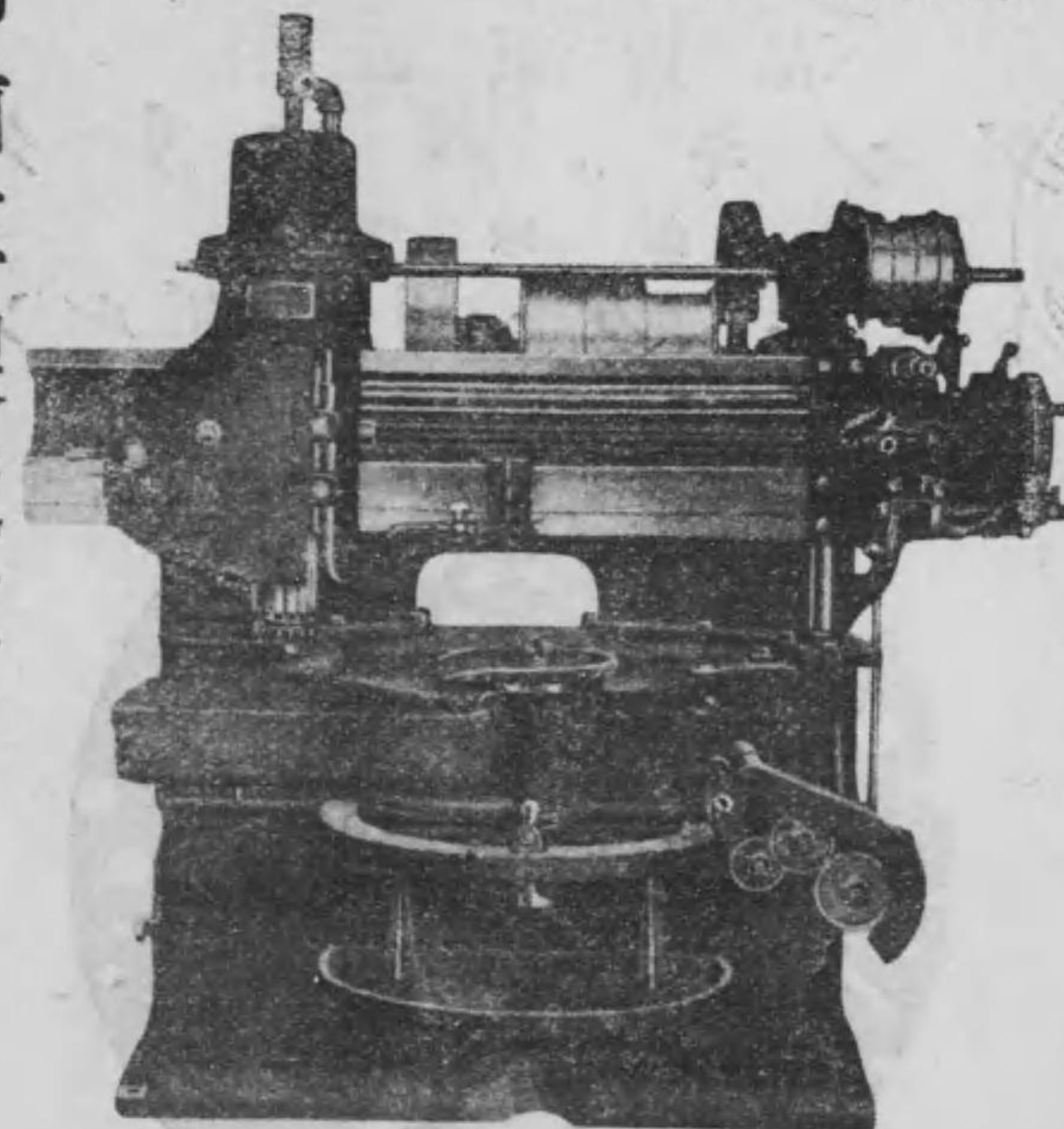

The 36 Inch Fellows Gear Shaper.

毛利製作所

大阪齒車製作所

大阪市西區北境川町四百十四番地
電話西一二七六番

附屬工場

大阪市外豊崎町

大阪キヤリコ製造所



合名
會社

市居染工場

大阪市外豊崎町

電話東長四二六八
四一七二

附屬工場

大阪市外豊崎町

市居染工場綿糸部

市居染工場

三三

大阪市西區三軒家上之町「大正橋西詰南入」

原一商店營業部

電話西二九九二番
電略「ハ一」又「ハハ」
振替口座大阪一四二〇八番

大阪市西區岩崎町八四地

原一ペイント製造所

大阪市西區岩崎町二番地

原一化學工業研究所

製品科目

各種ペイント、防錆塗料、船底塗料、カッパーペイント「毒ペンキ」
ベルトワックス、ビツチ、ボイルド油
炭酸石灰、酸化鐵、黃鉛、タルク、防腐劑、沈降性硫酸、バリユ
ム、滿俺、黒鉛、硫化安質母尼

●コールター在庫品豊富、品質優良保證

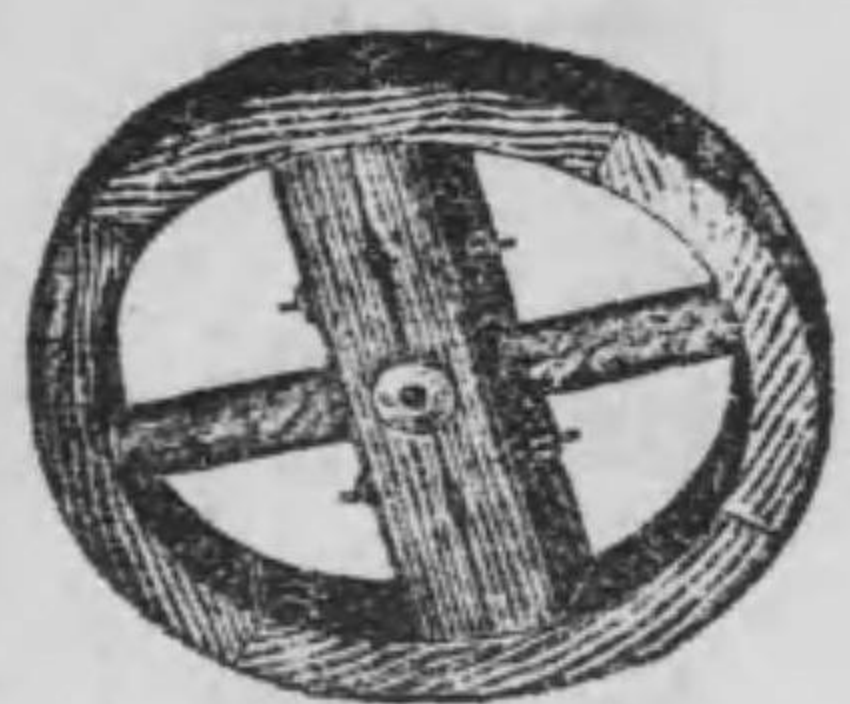

特許
第七四〇九五號

岡田鐵工所營業部

新案特許岡田式
第一二〇一四號
大阪南區南船場四番〇八番電話
大阪南區南船場三番九號
大阪南區南船場三番九號



MAENAKA & CO.



No 15. 4 CHOME-ANDJIBASHI MINAMIKU
 OSAKA, JAPAN
 CABLE ADDRESS MAENAKA
 TEL. No. 1977. Minami

前中喜三郎商店

目科業營

亞鉛鍍金鐵鋼線板 塊板棒線鐵力板
 電信電話用鐵鋼線 其他和洋雜鐵類
 各種電池用銅亞鉛 遷信省指定松脂
 各種擦線亞鉛製煉 入錫蠟同線製造
 銅真鍮錫鉛亞鉛

大阪市南區安堂寺橋通四丁目十五番地

前中喜三郎商店

電話園南一九七七番
 振替大阪一九二〇番
 發信略號マ(又ハ)マキ
 丸善イロハ暗號使用

三七

福田卯三郎商店

銅板、銅線、銅棒、銅管
 真鍮板、真鍮線、真鍮棒、真鍮管

并ニ鉛、錫、亞鉛、半田錫



大阪市南區安堂寺橋通壹丁目

福田卯三郎商店

電話 長南二二三〇番
 南五七八四番

三六



鐵道工業合資會社

營業目的

鐵道其他土木建築工事及勞務請負、設計、監督、並に之に附帶する材料の供給及運送業

本

社

東京市京橋區山下町一二
電話新橋九八五

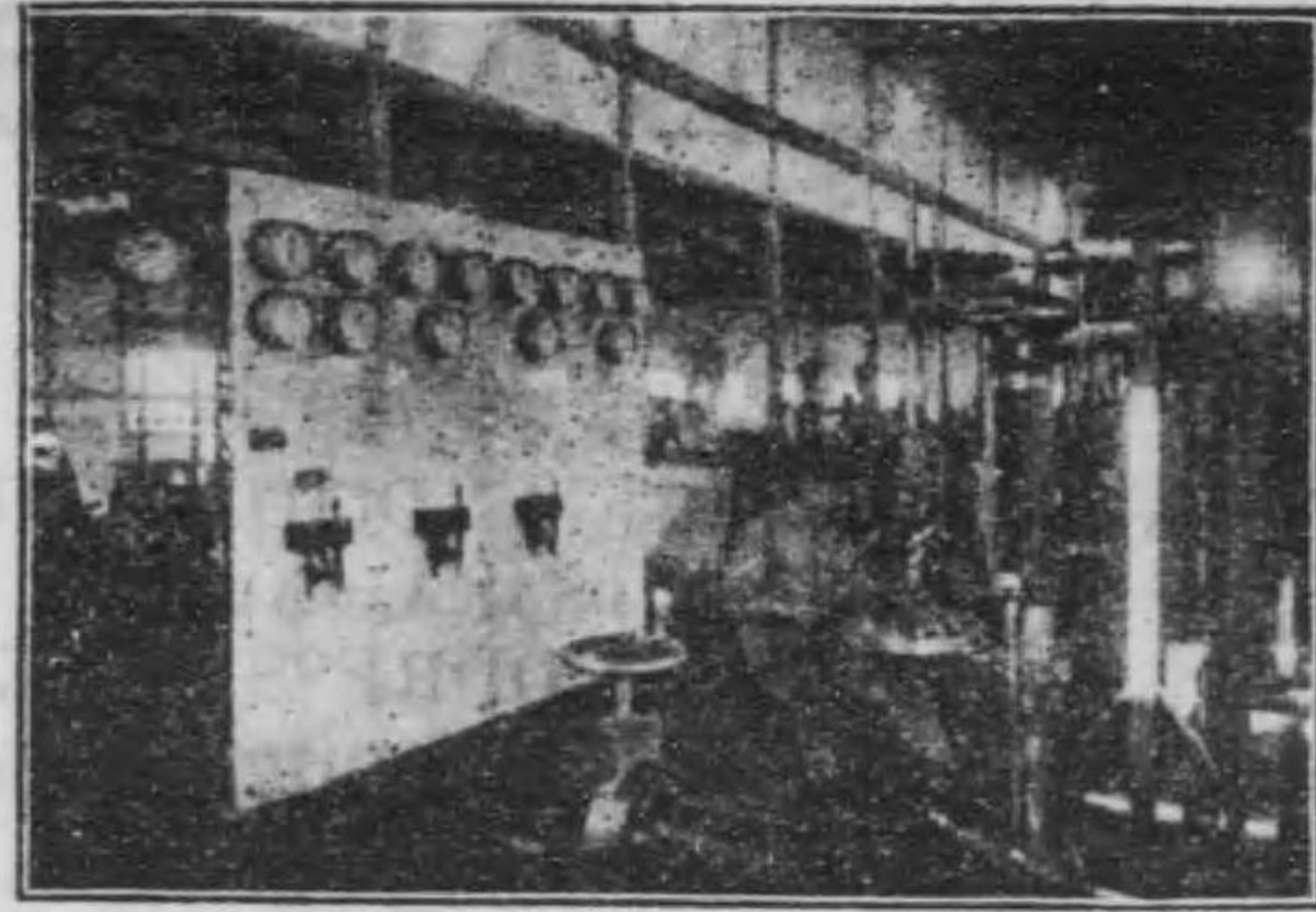

部一ノ場工社弊

營業科目

- 電氣諸機械
- 配電盤
- 高壓電氣器具
- 電氣計器
- 計器用變流壓器

京都市油小路八條

合名會社

井上電機製作所

電話長下九六〇番

加地鐵工所

KAJI, IRON WORKS.

Sakuragawa 3-Chome Minami-ku, Osaka:

Tel. NO, 1867 (NISHI)

製 品 要 目

紡織用諸機械	車 軸、滑 車	軸 承	給 濕 噴 霧 器	各種ポンプ類	水力壓搾機
--------	---------	-----	-----------	--------	-------

弊所ハ紡織用諸機械一式ニ就テ
ハ多大ノ經驗ナ有スルガ故ニ

右機械ニ就テハ御指定ニ從ヒ
如何様ナル製作ヲモ可致候

所 工 鐵 地 加

目丁三川櫻區南市阪大
番七六八一西話電

大阪市南區南桃谷町 電話長南一三六三番

成川半田 錫製造所

海外總代理店	大阪立賣堀	合名 豐福兼助商店
關西代理店	下ノ關	水 上 金 物 商 店
諸官廳代理店	大阪中ノ島	合資 高田商會大阪支店

成川製造所

四三

營業科目

米國製力織機 莫大小機械
 電氣漂白機械 刺繡機械
 色染及捺染機械 鋼類製造機械
 織物整理機械 化學工業用諸機械
 家用電燈發電機 工作機械及工具
 紡績及織機用品類 各種裁縫機械

三共株式會社 醫化學器械部代理店

直輸出入商

澤田雄次商店

大阪市北區曾根崎新地 三丁目三五（電車通）

カタログ御申越 次第進呈仕候

日本總代理店

佛國アール・コーネリ刺繡機會社
 米國ゼ・マ・ロー・マ・イン・グ・マ・シ・ン・會社
 米國メトロポリタン・ソー・イン・グ・マ・シ・ン・會社
 米國フレイ・デ・リ・ツ・ク・オ・イ・ン・グ・マ・シ・ン・會社
 米國ワイ・ス・ト・マン・エ・レ・ク・エ・シ・ン・會社
 米國ウー・ン・ソ・ケ・ツ・ト・ナ・ツ・ビ・ン・グ・マ・シ・ン・會社
 米國テイ・イー・シ・ン・ケ・ツ・ト・ナ・ツ・ビ・ン・グ・マ・シ・ン・會社
 米國電氣晒原料製立造機會社
 米國ゴ・ツ・フ・マ・ム・リ・編製立造機會社
 米國ホ・ツ・フ・マ・ム・リ・編製立造機會社
 米國ア・ツ・フ・マ・ム・リ・編製立造機會社
 米國起毛針布製下造機會社



左手ヲ以テ月星印亞鉛鍍鐵平板浪板 厚薄各種ノ製造業ヲ經營ス

大阪金物商

川合喜太郎商店

郵便宛名之レ夫デ届キマス

右手ヲ以テ

銅、鐵、亞鉛、鉛、アンチモニー、アルミ
 ニウム、ニツケル、フレッド、銅及眞鍮
 ノ棒、板、線、各種鍍方板、各種亞鉛板、
 亞鉛引平板及浪板厚薄各種、ヤマトメ
 タル（減價合金）鍍錫、鍍銅、牛田錫

販賣業ニ従事ス