



秋僊遺譜後集目錄

後集四卷

凱歌

二僊垂雲



困虎 二變

天鷄

朝元

三台

僊機

翫苑 二變

洞庭

劉仲甫

克用歸唐

飛馬

火牛

三奇

通關

三生

二變

黃庭換鴛

二變

七里灘

說劍

神功

八陣

一變

清遠

金牛

斗牛

七星

採樵

騰空

出峽

穿萍

六奇

八龍生津

鳳池

兩打伶仃

二變

降九曜

九子

成霞

金鈎

二變

蒼鷹

西城

邊屏風

猛士當關

單翅

玉鈎

禹門

翠巖

紫鸞 二變

合璧

鴈門

七子

猛虎投林

東溟 二變

天河

銀河

獨飛天鵝

芙蓉

常明

中計

聯珠

鴻門 二變

金星

錦林

雙關 二變

西溟

雙砲

帆歸

三山

鴈陣

仙抄

武略

祁山 二變

虎踞

蟠奔

碧峯

金鐘

麒麟

海島

虹霓

武韜

三江

連雲棧

平戎

銀生

玉泉

北溟

武烈

翠禽

黃鶴

海鳩

巧雲

芳蘭 一變

南溟

仙巖

丹雲

翠羽

紅蓮

雲車

鯨濤

瑞光

瓊臺 二變

挾飛仙

南斗

呈祥

進講 二變

赤壁 一變

鴻溝

金莖

嘶枚

駐顏 三變

熙春

龍舟

圮橋

甘霖

望梅

奪翠裘

種玉

五彩

僊掌

擎天

六合

飛揚

五德

六出飛花

乘槎

金輿

跨海

函谷

新鶯百囀

築壇

豫讓

金鴉

登真

神武

寶馬

牡丹

昇平

三僊出洞

唐明皇遊月宮

秋僊遺譜後集四卷目錄

凱歌

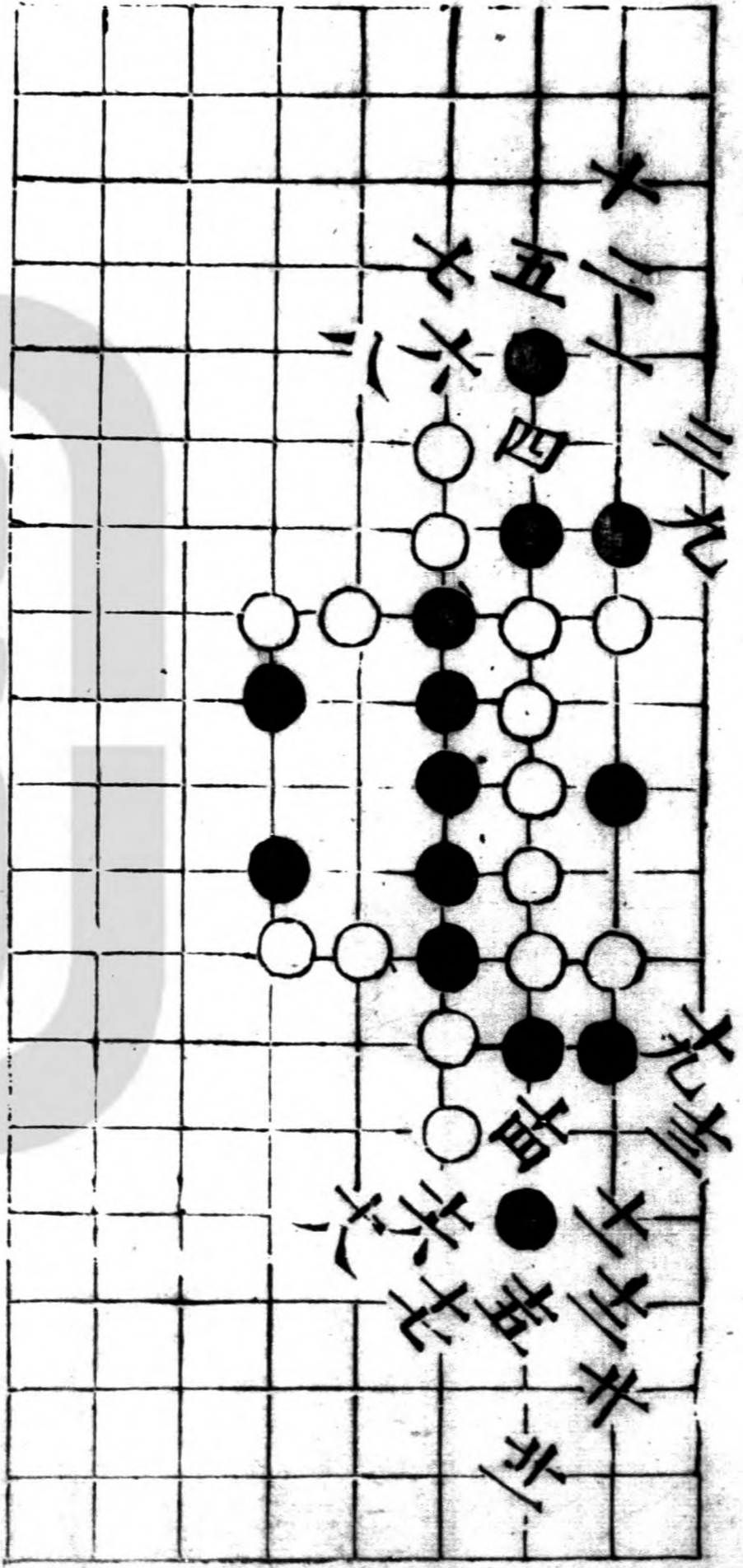

二仙垂雲

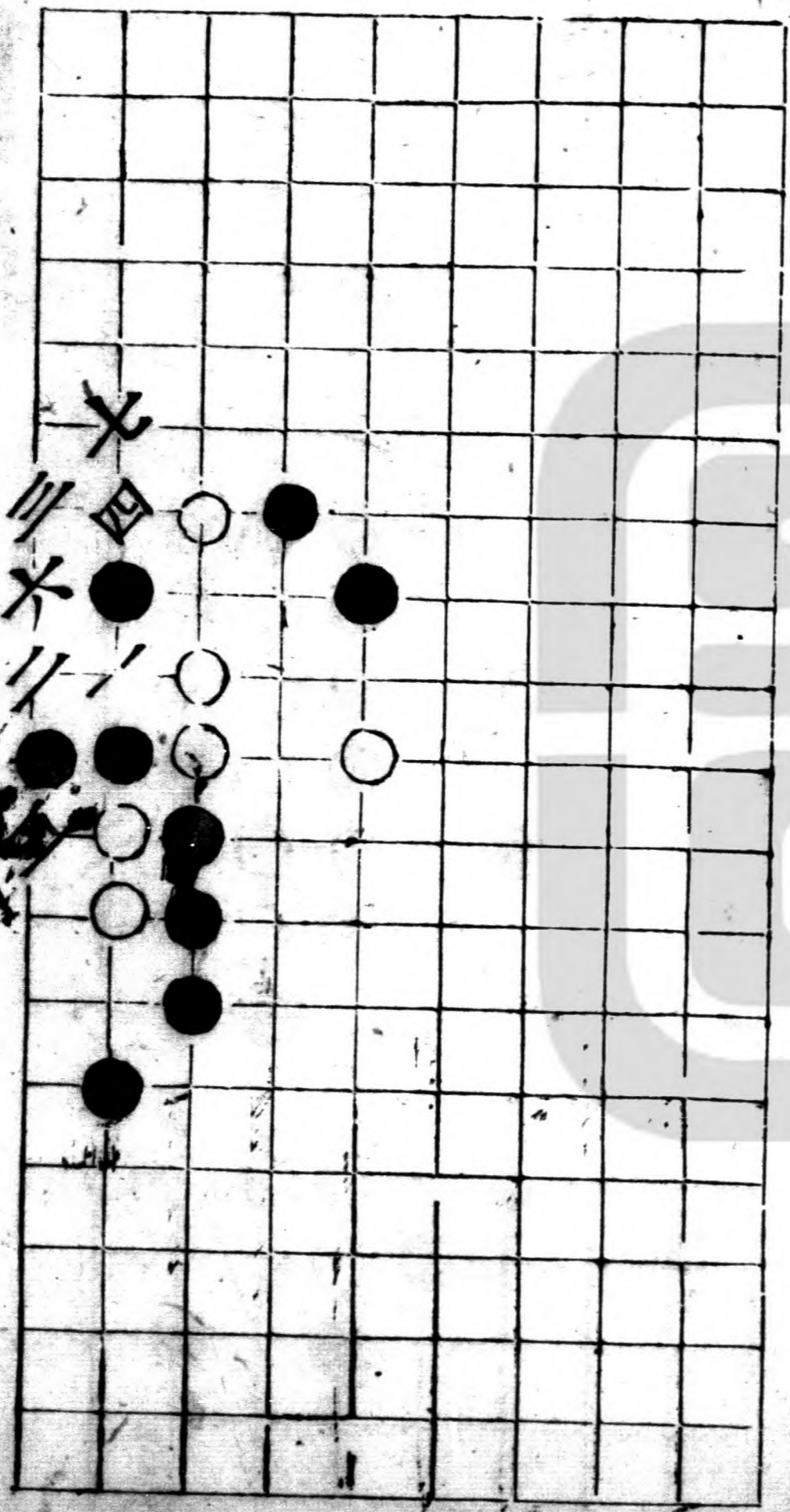

二仙

朝元

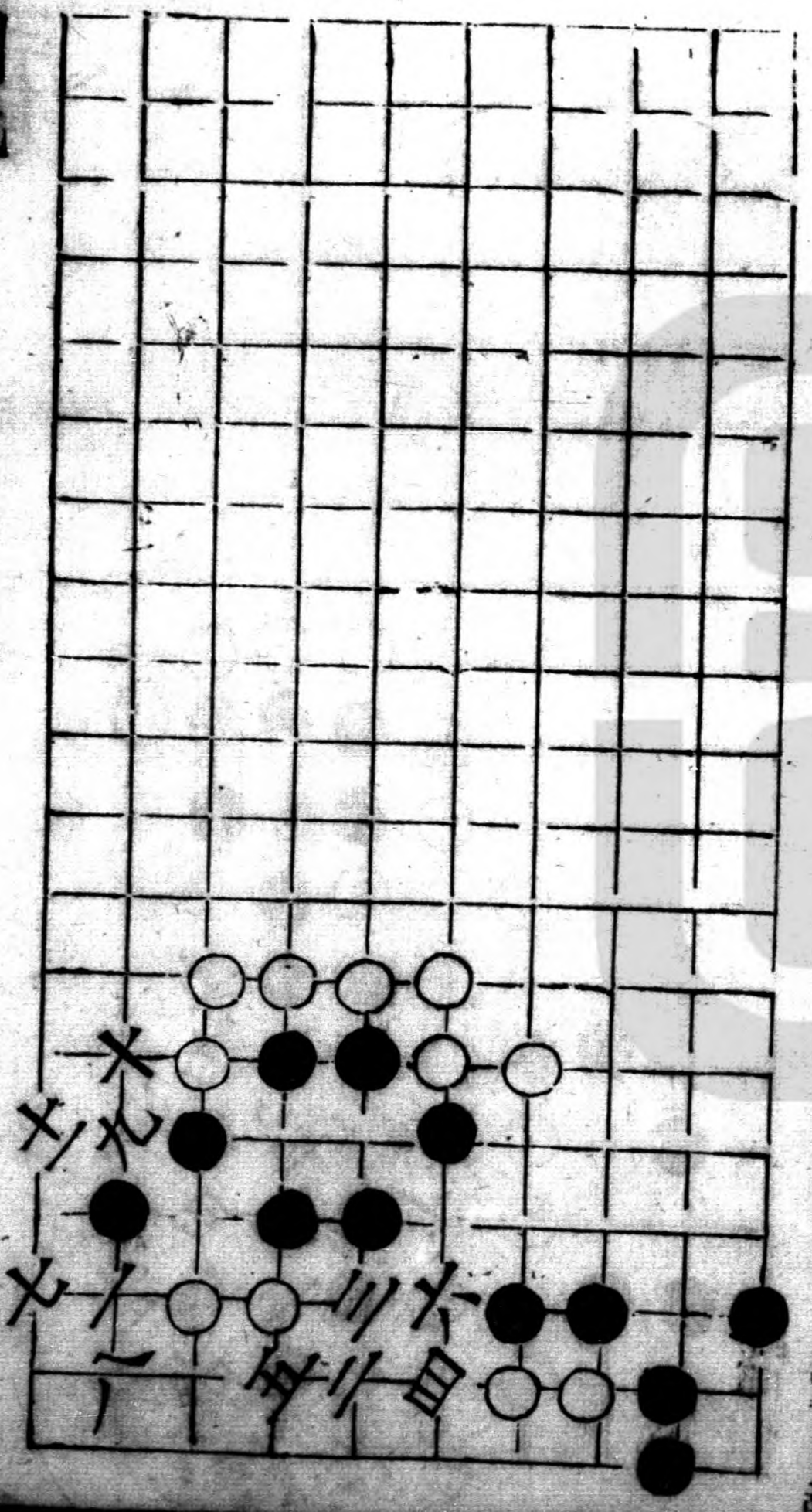

天雞

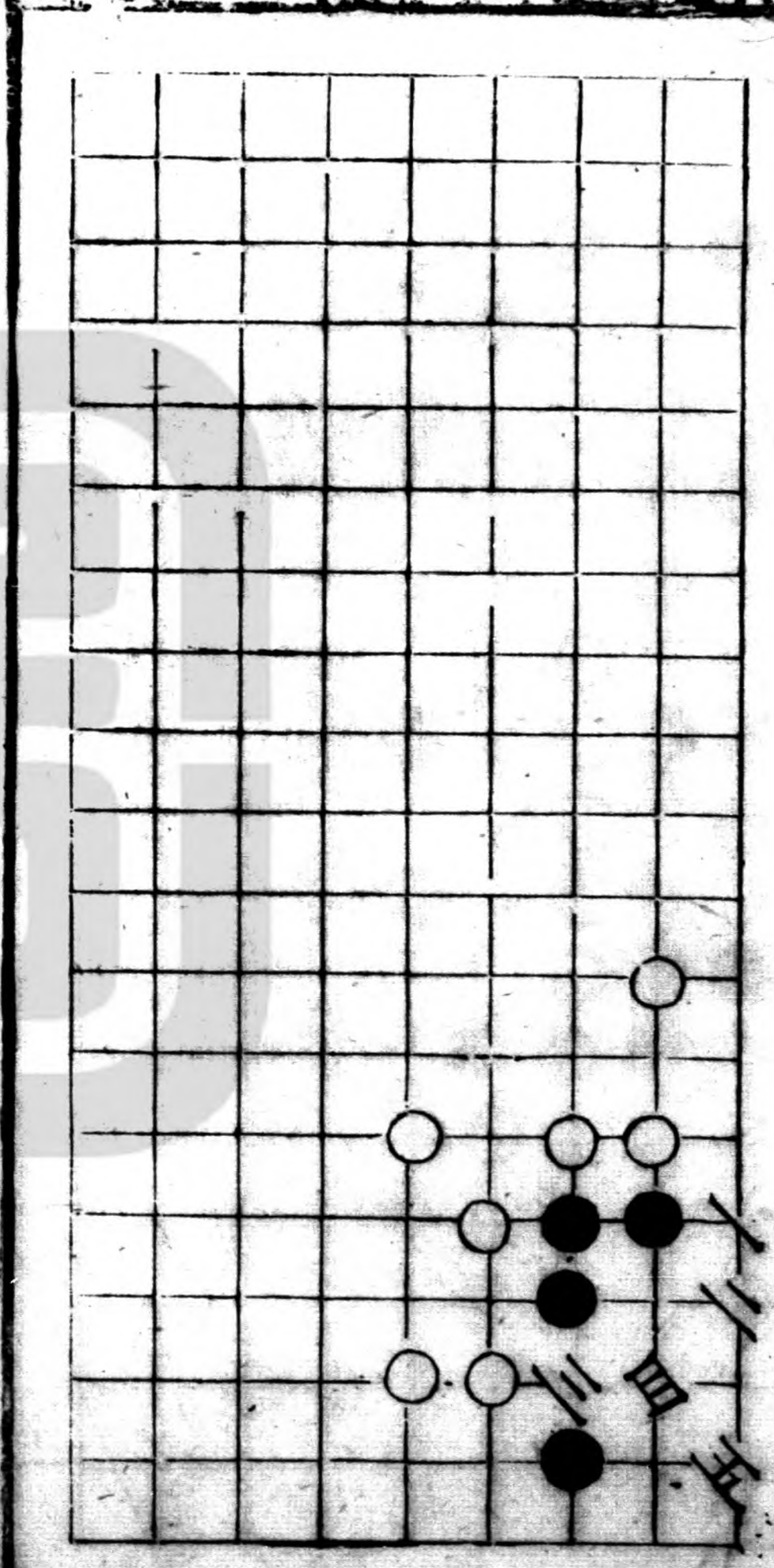

三台

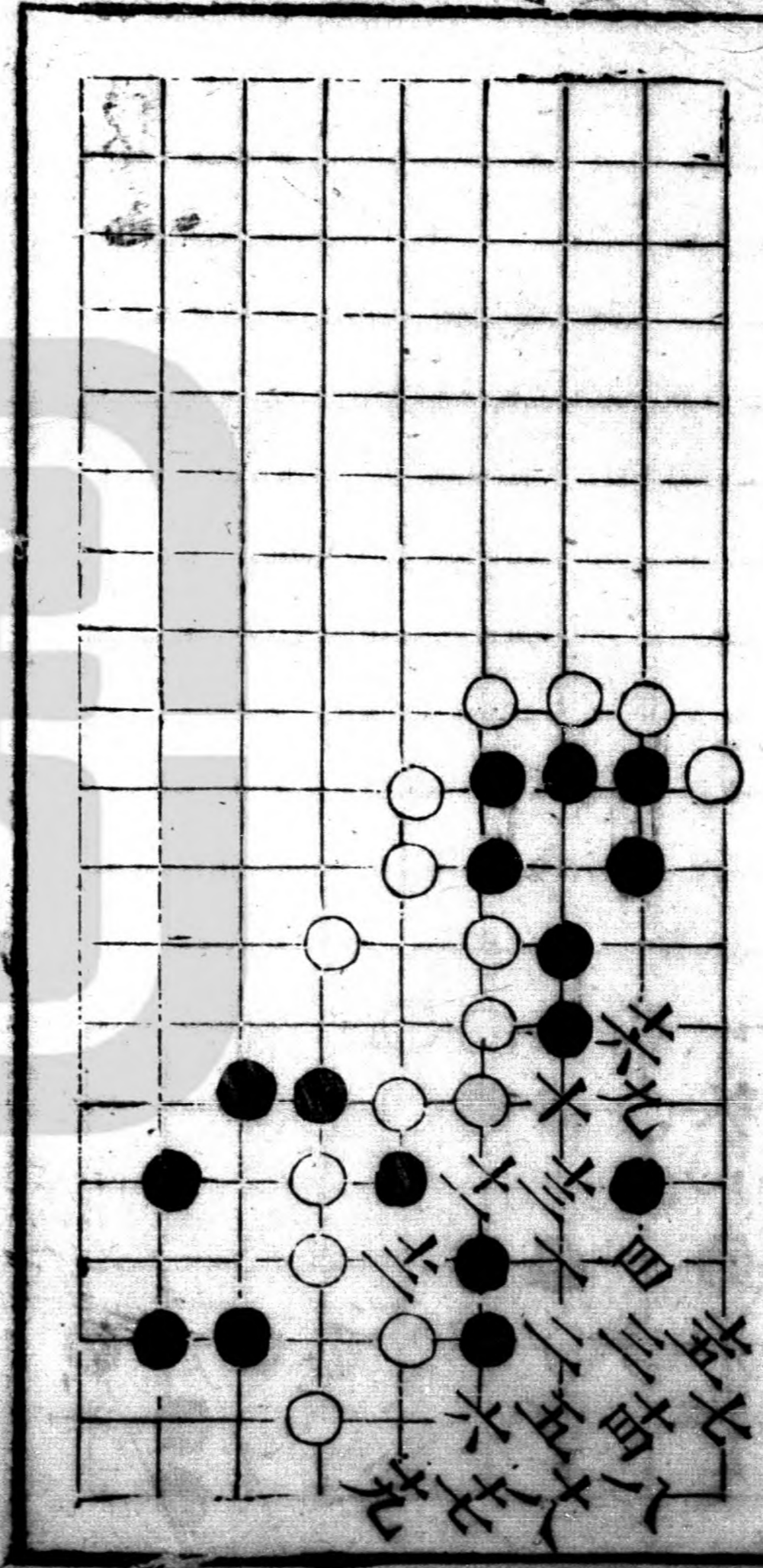

一
 二
 三
 四
 五
 六
 七
 八
 九
 十
 十一
 十二
 十三
 十四
 十五

僊機

十同三
 十同五

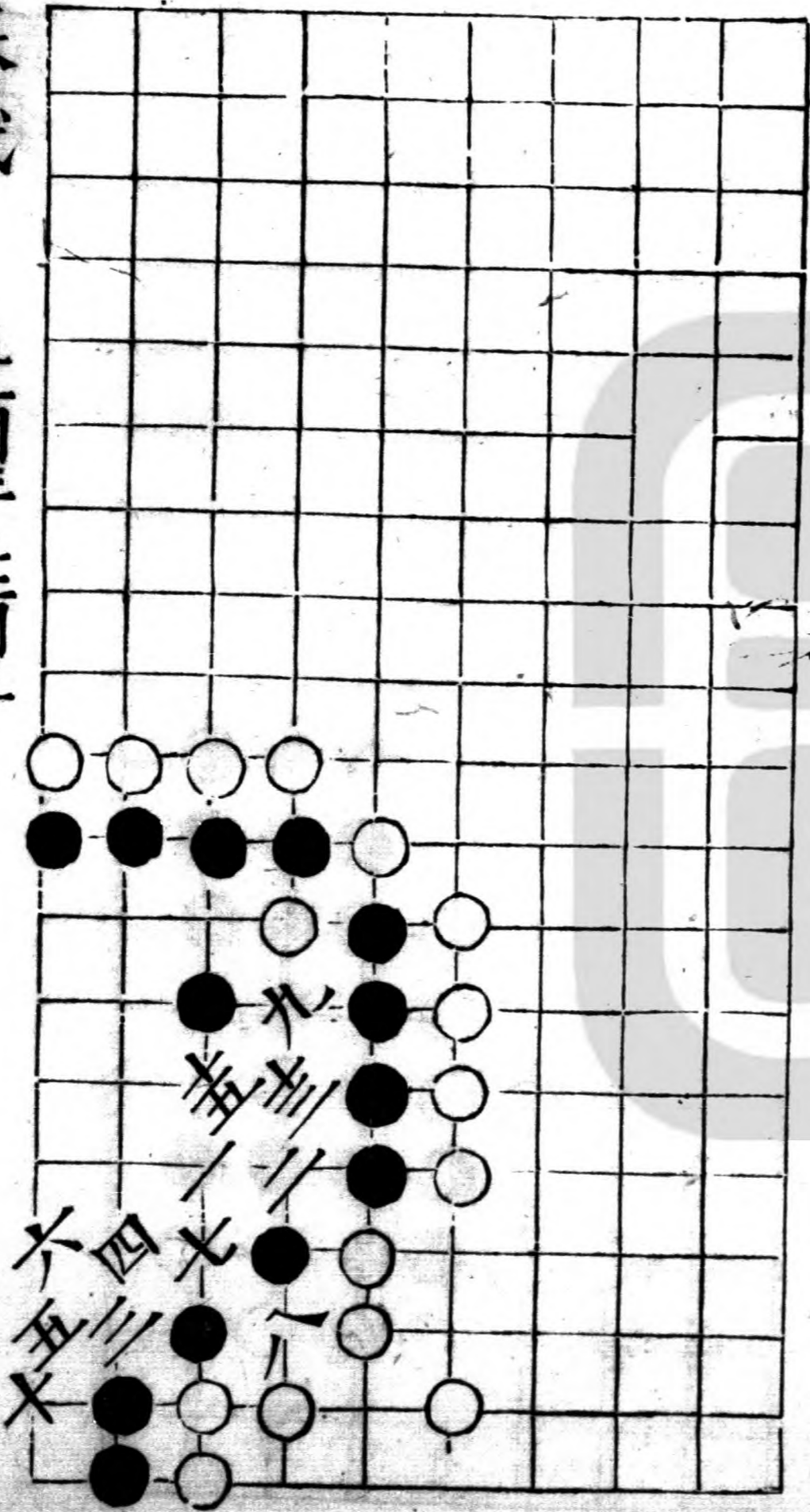

一
 二
 三
 四
 五
 六
 七
 八
 九
 十
 十一
 十二
 十三
 十四
 十五

翫菴

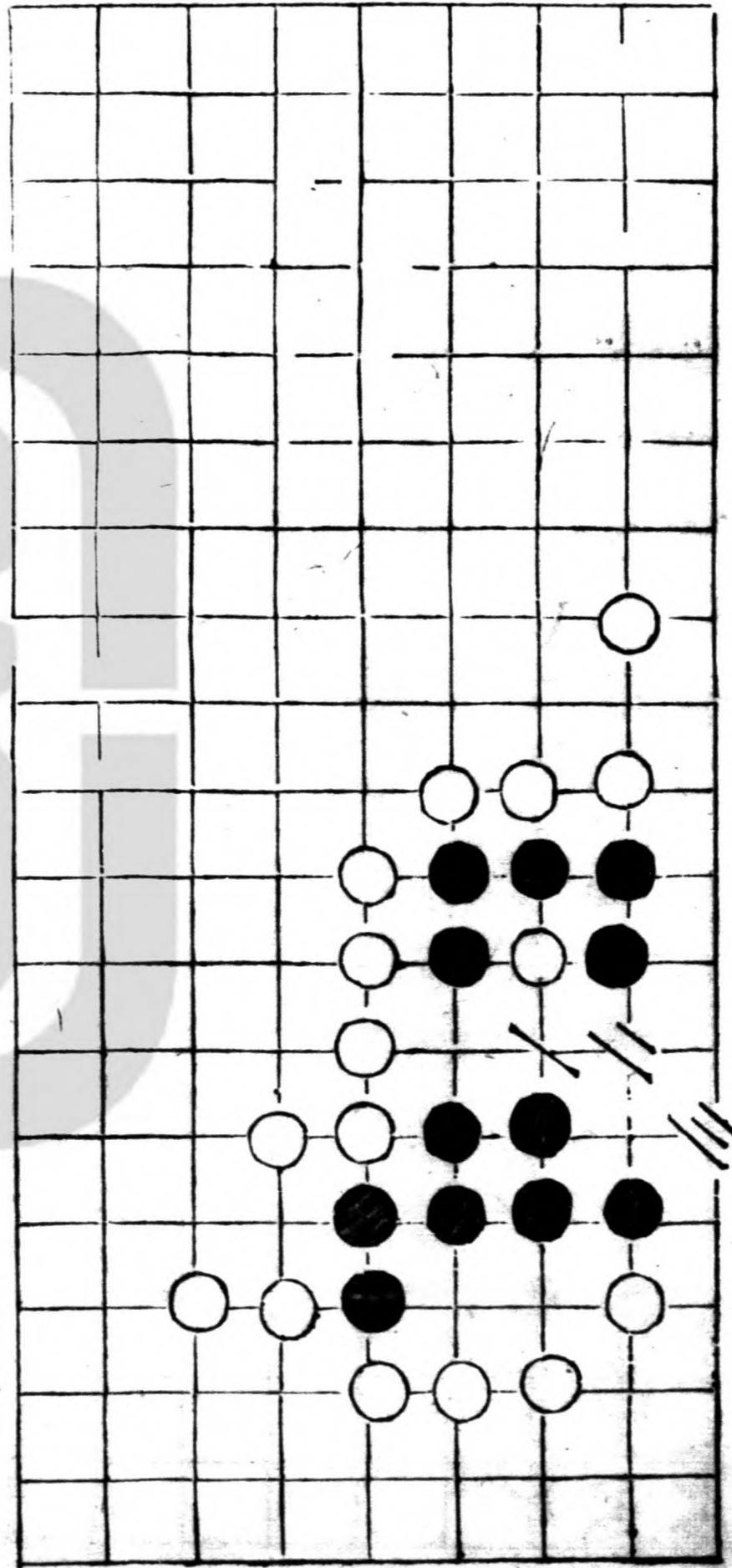

二變

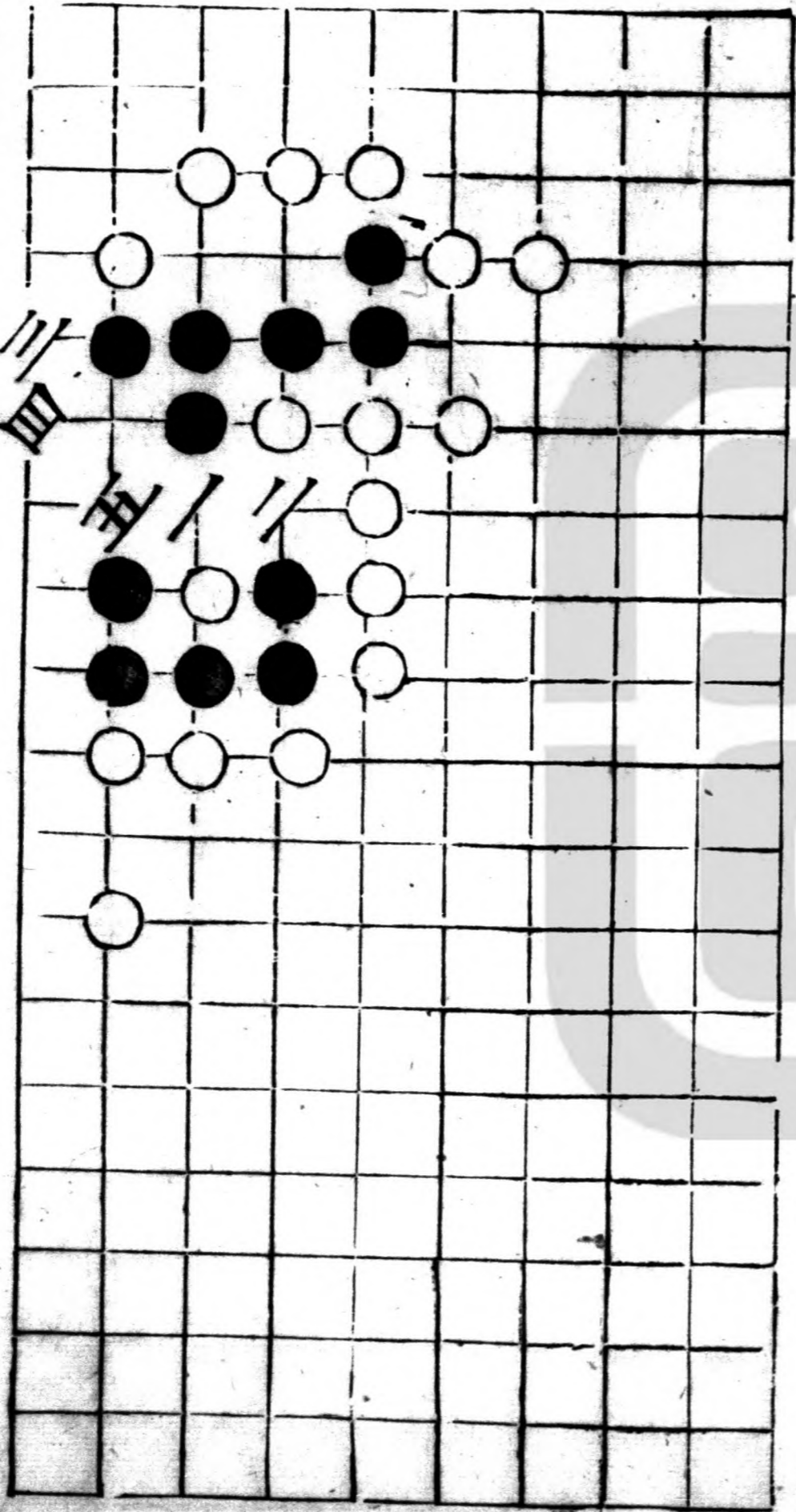

洞庭

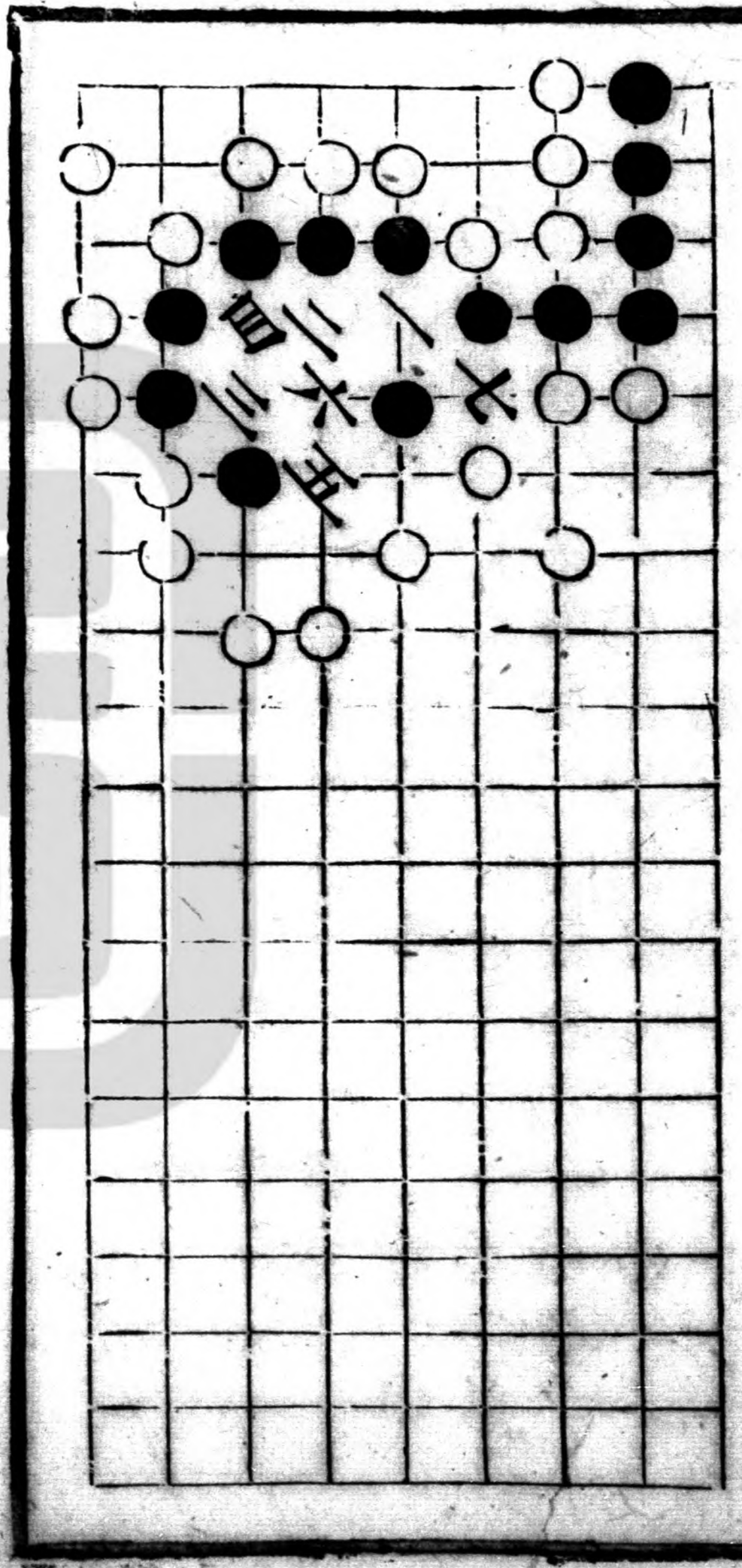

劉仲甫

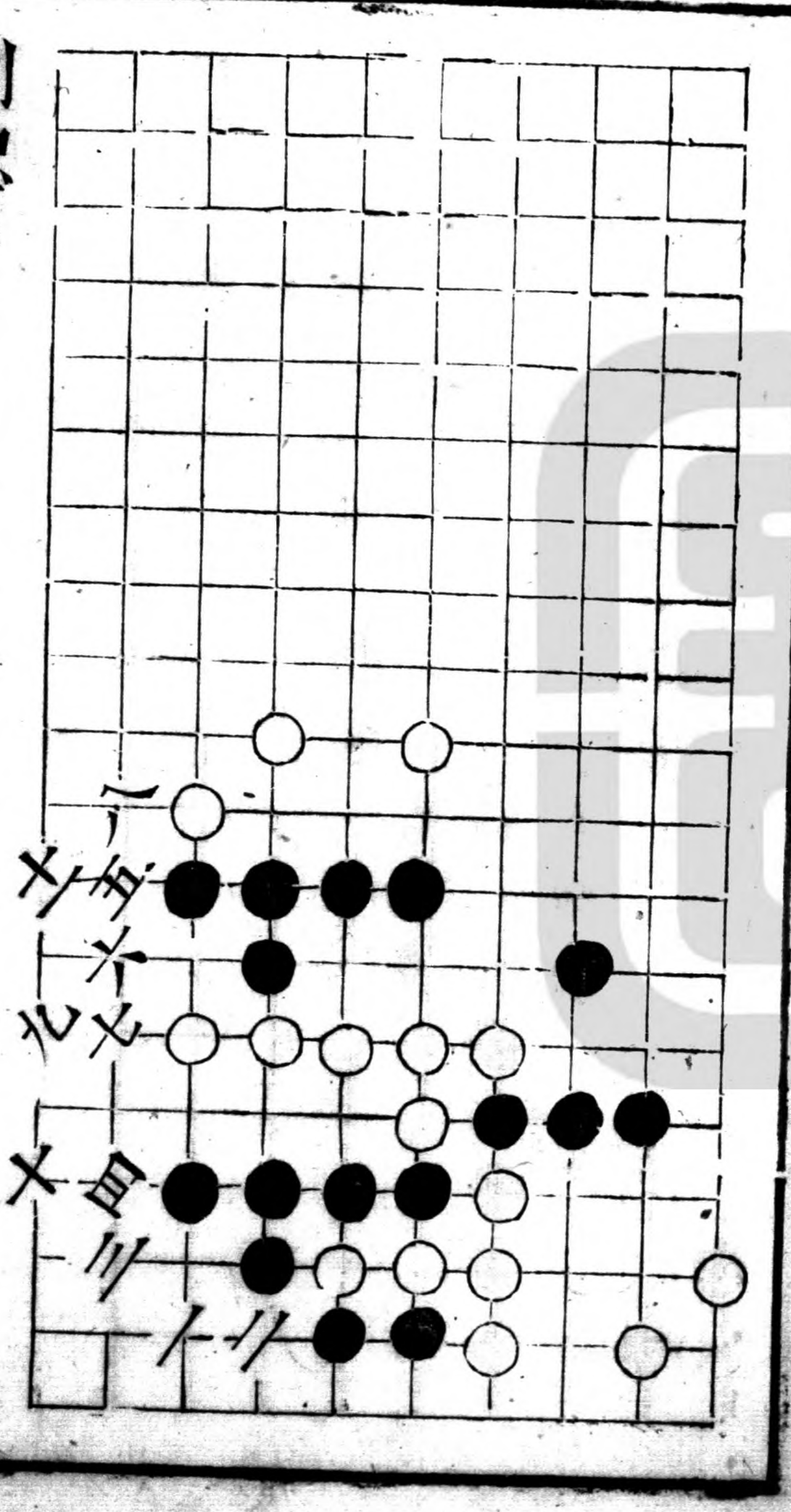

克用歸唐

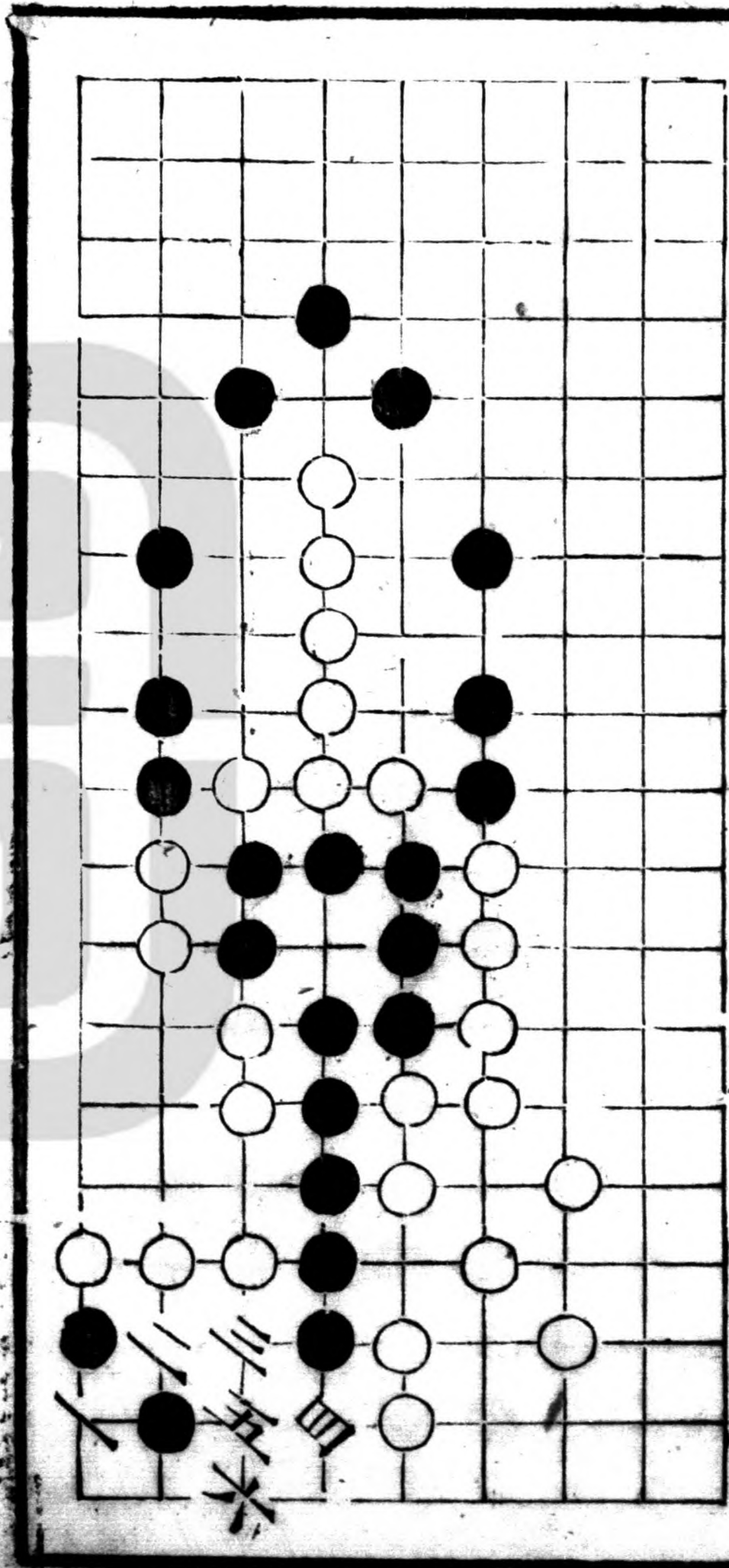

飛馬

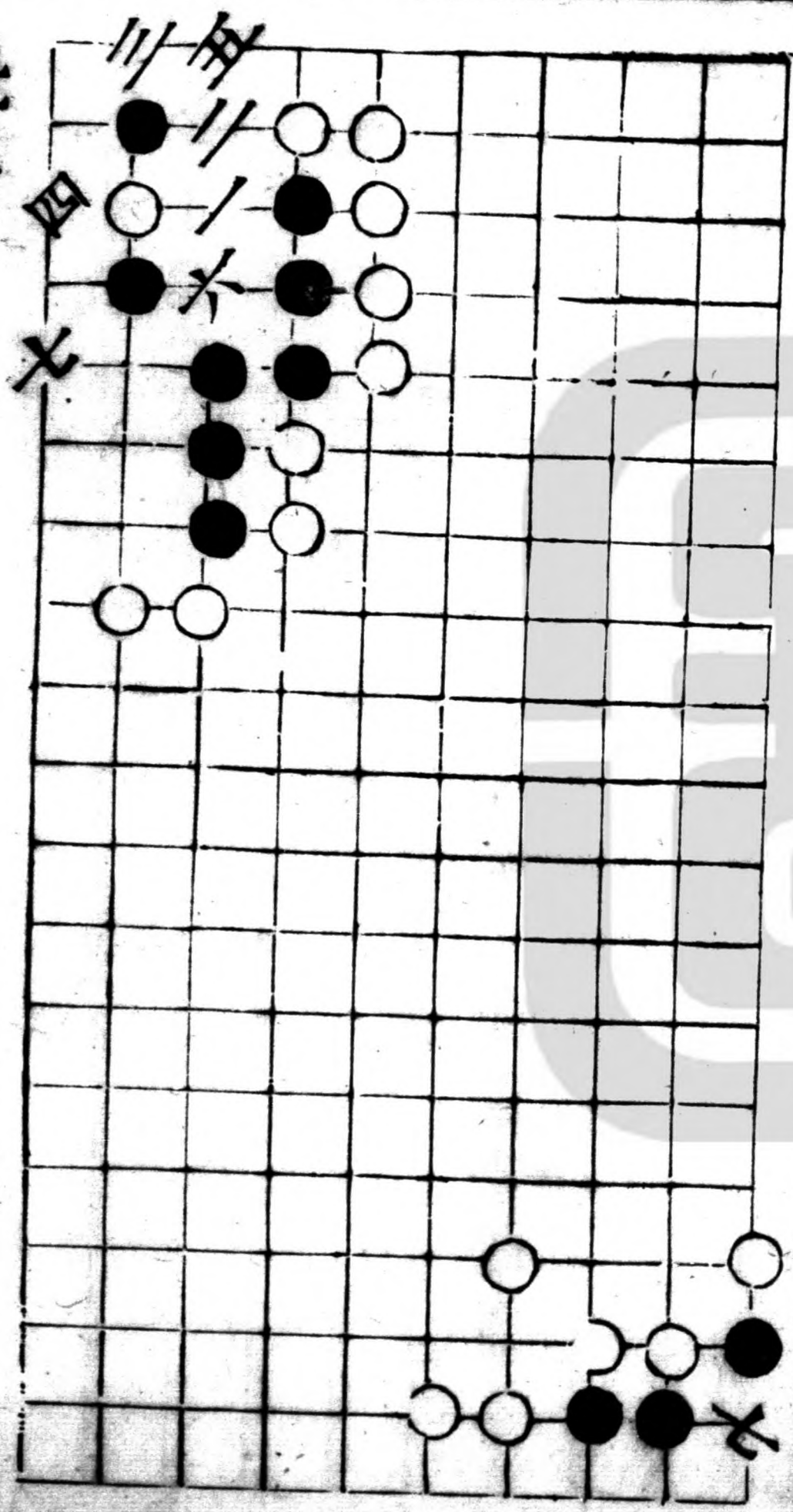

大山遺譜

四六

八

本館遺譜

四六

八

通關 十着在六上可變劫勝

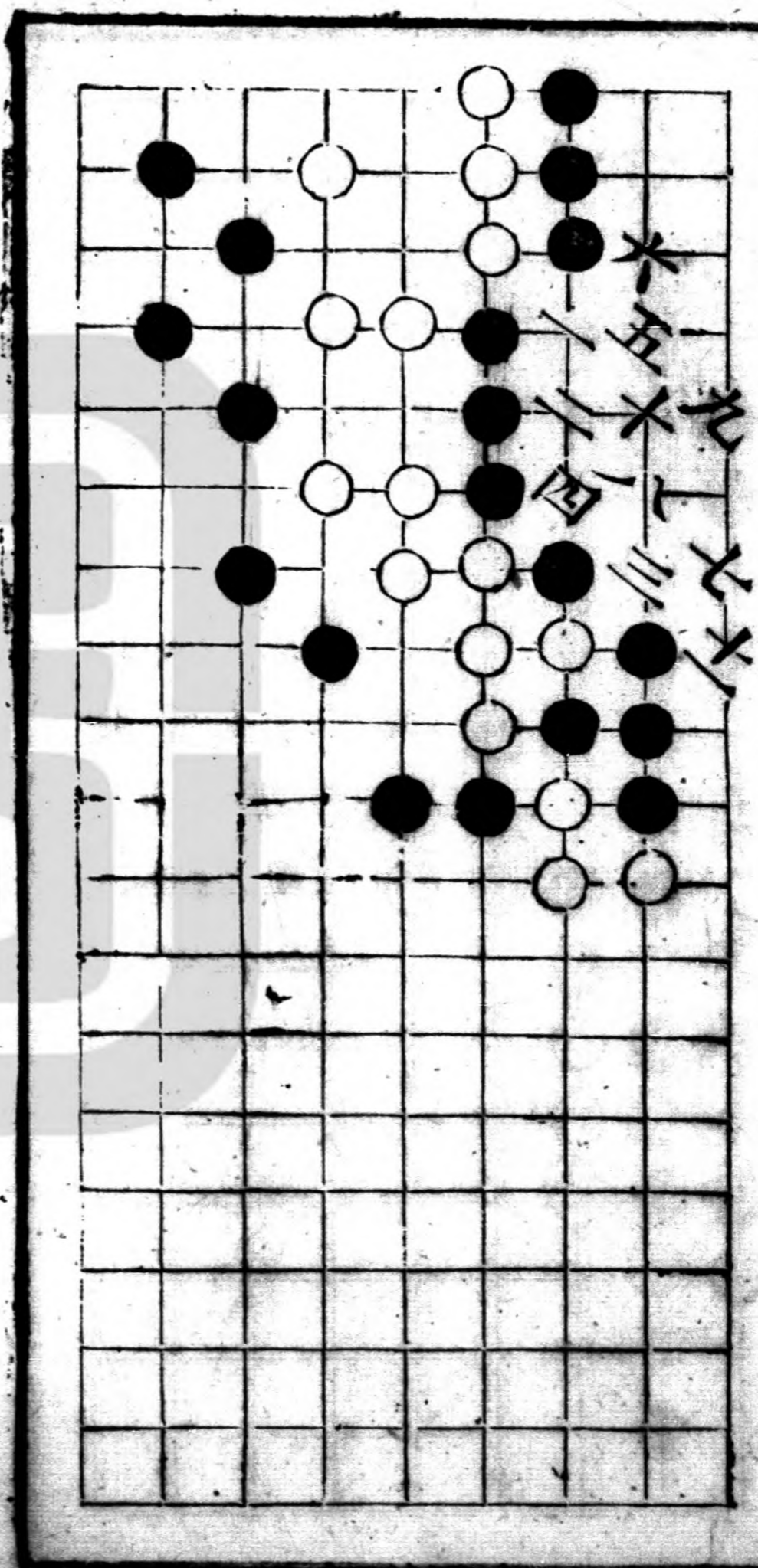

三生 黑活

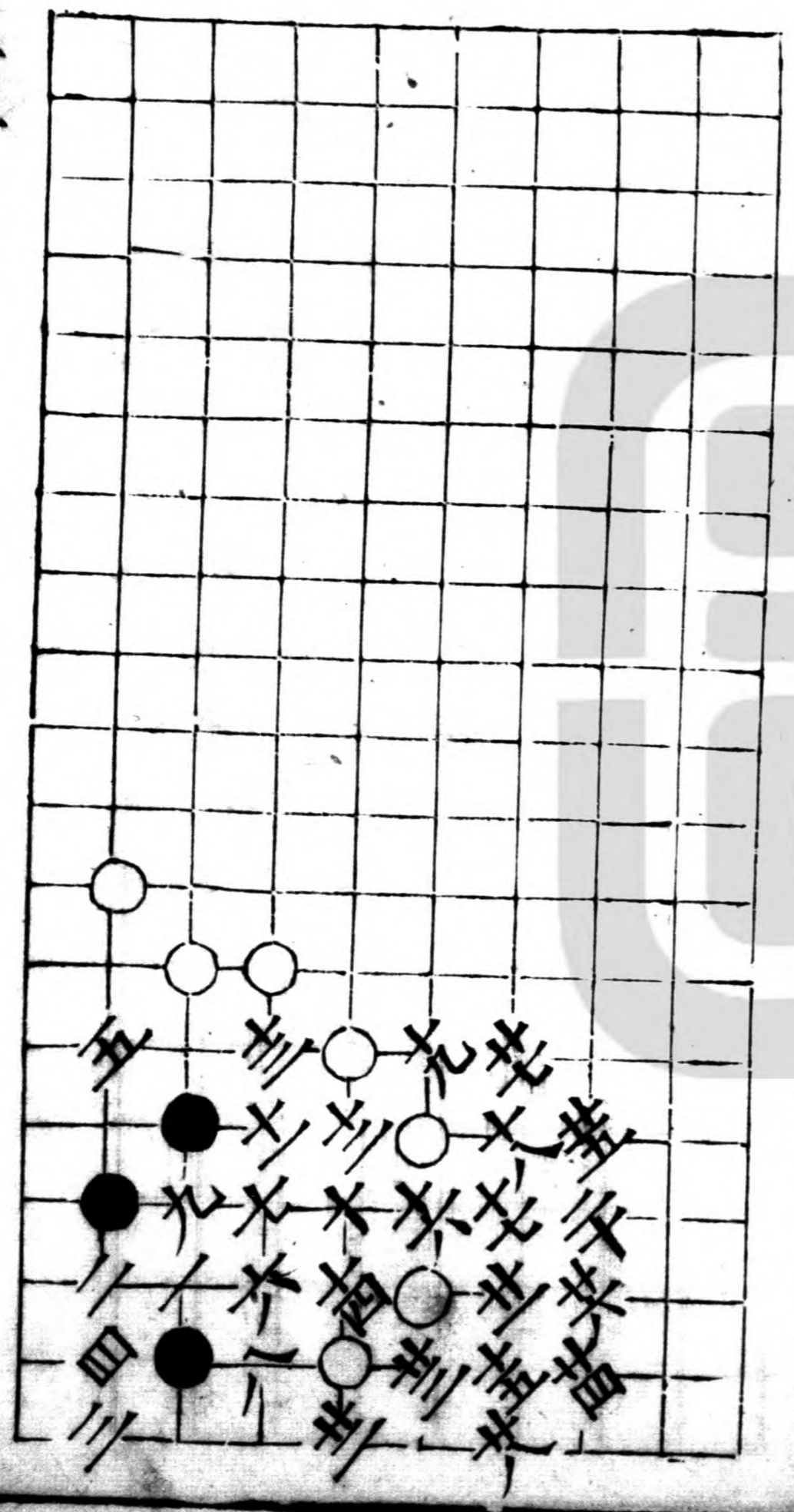

二變

共商苗

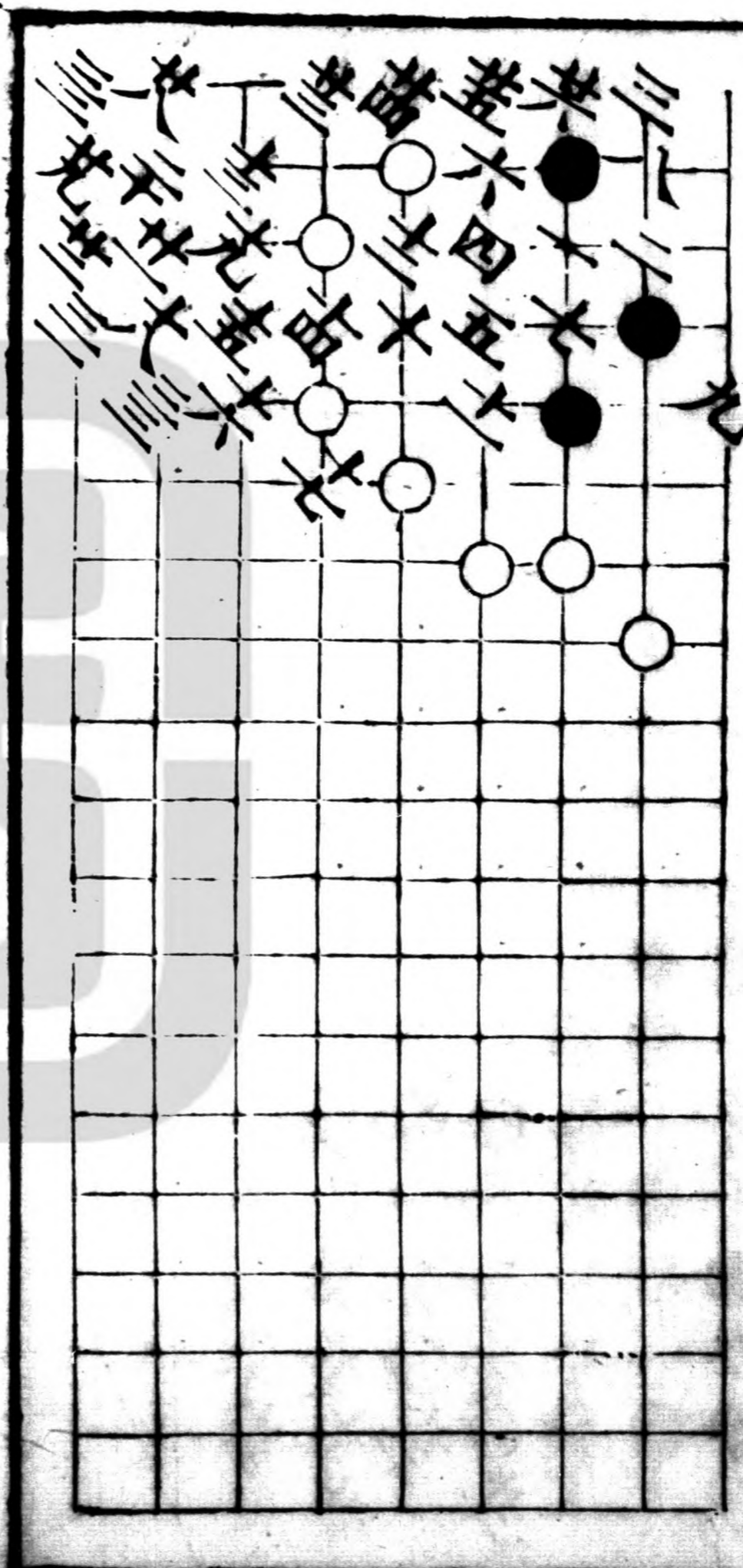

黃庭換鵝
白死

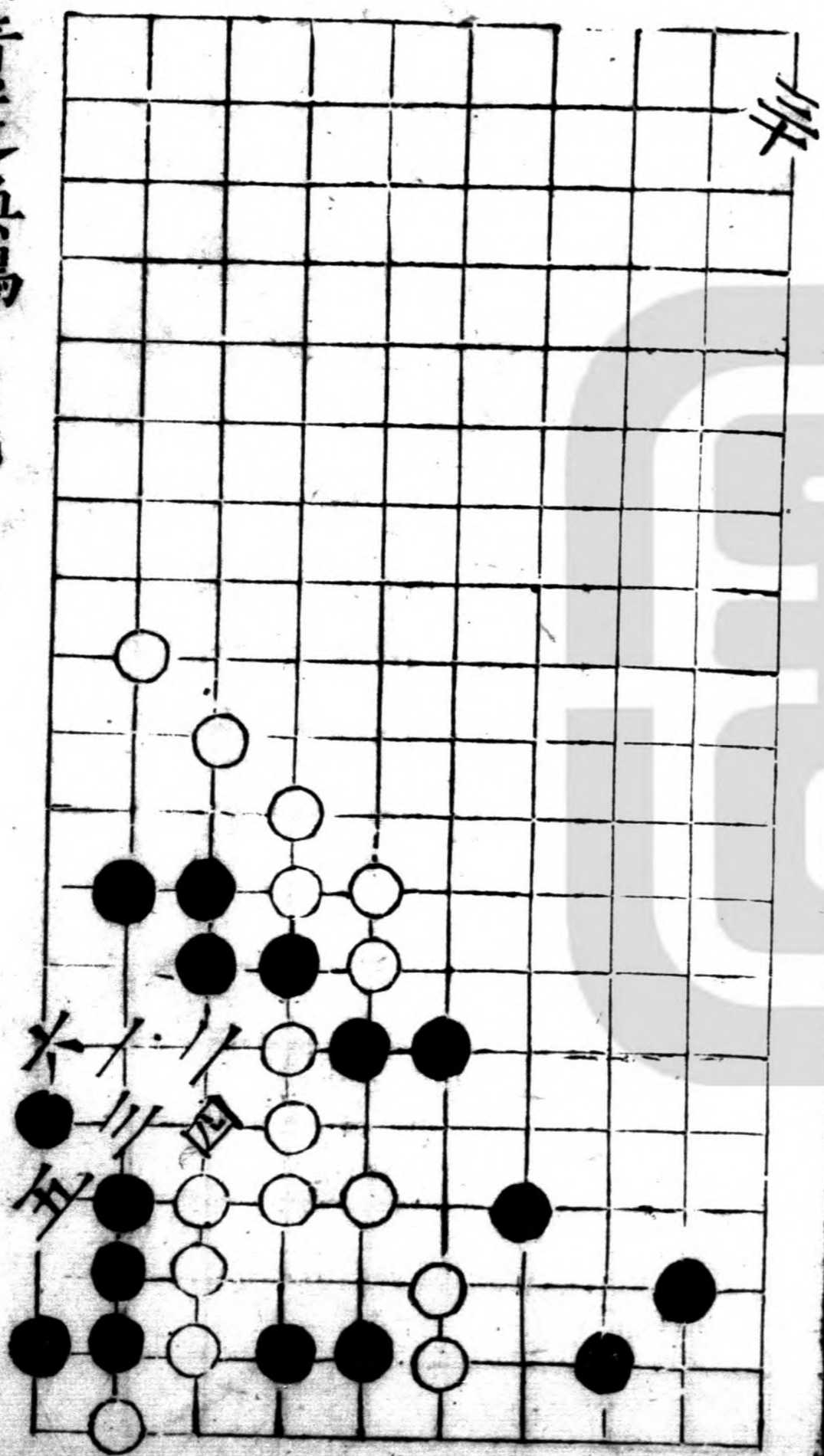

七里灘

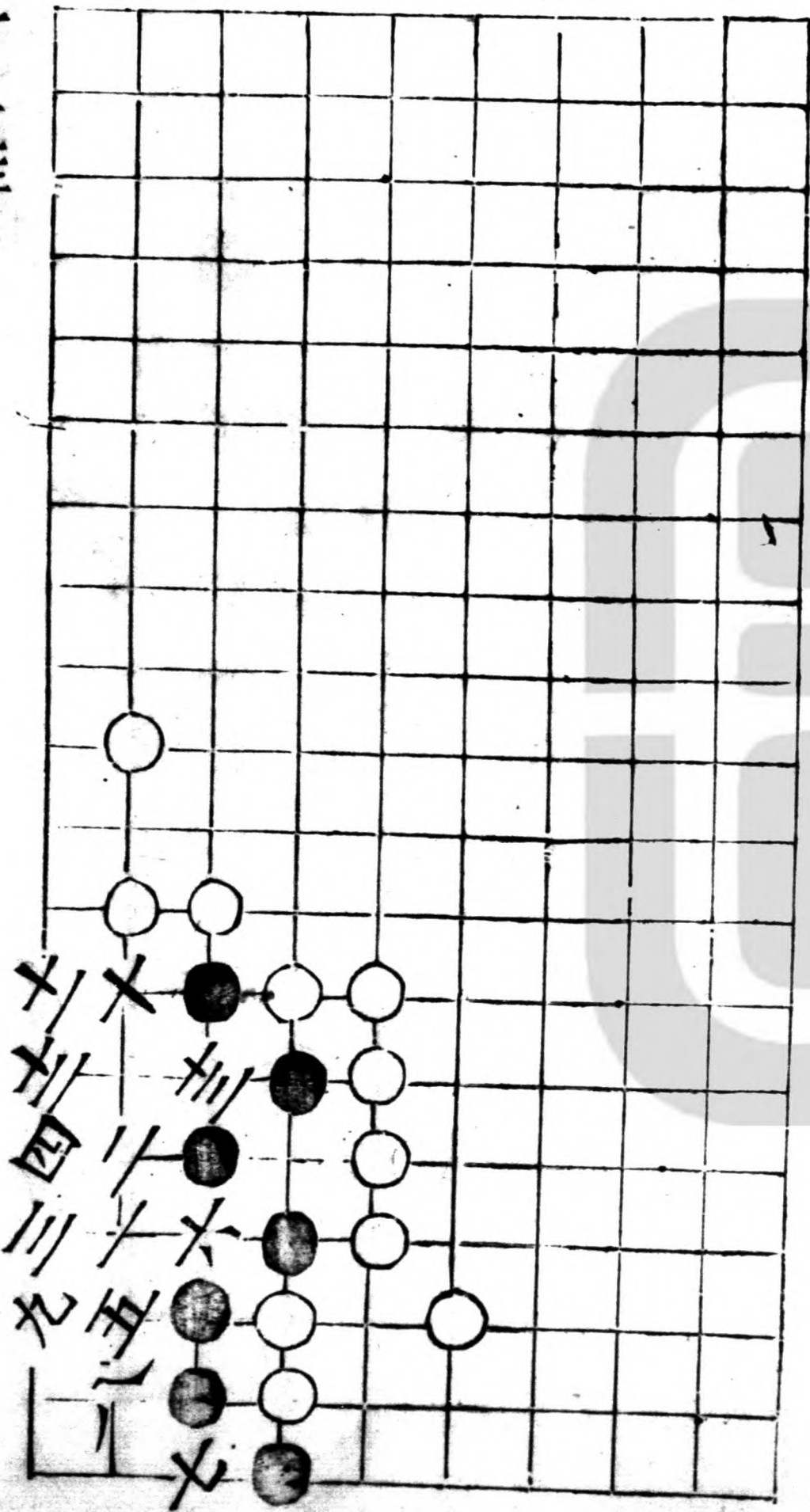

二變俱活

三五粘

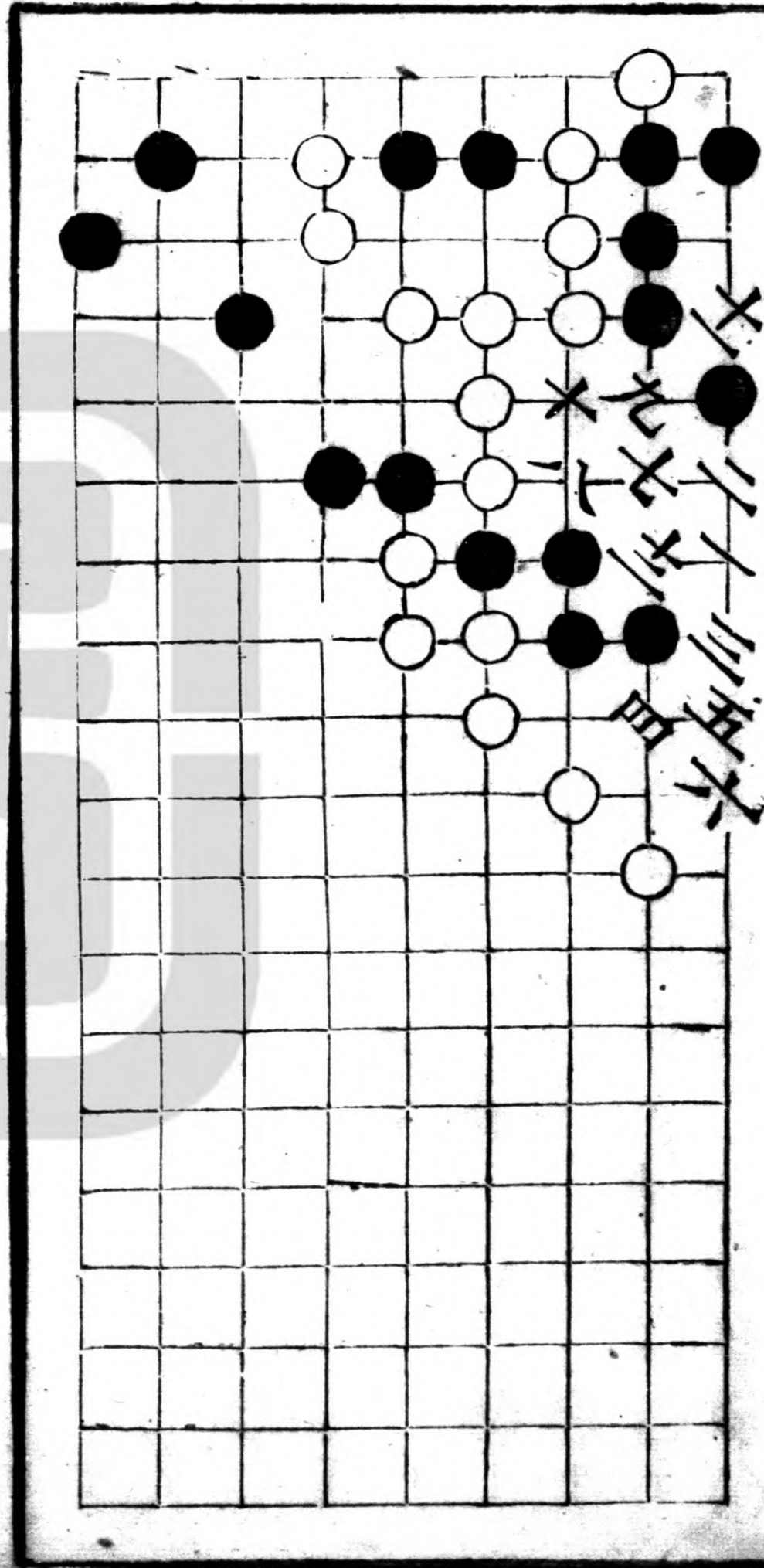



神功

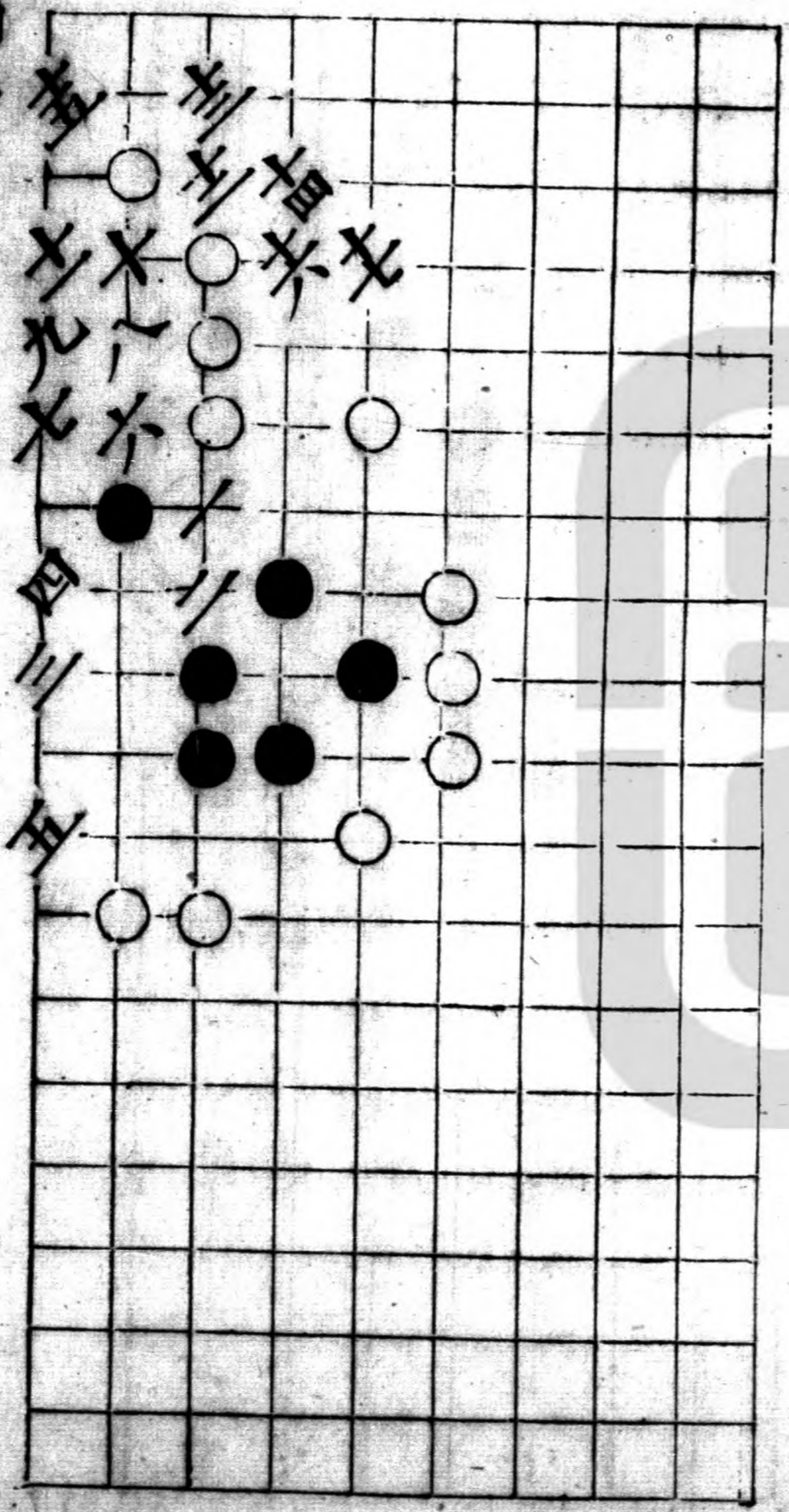

說劍黑活

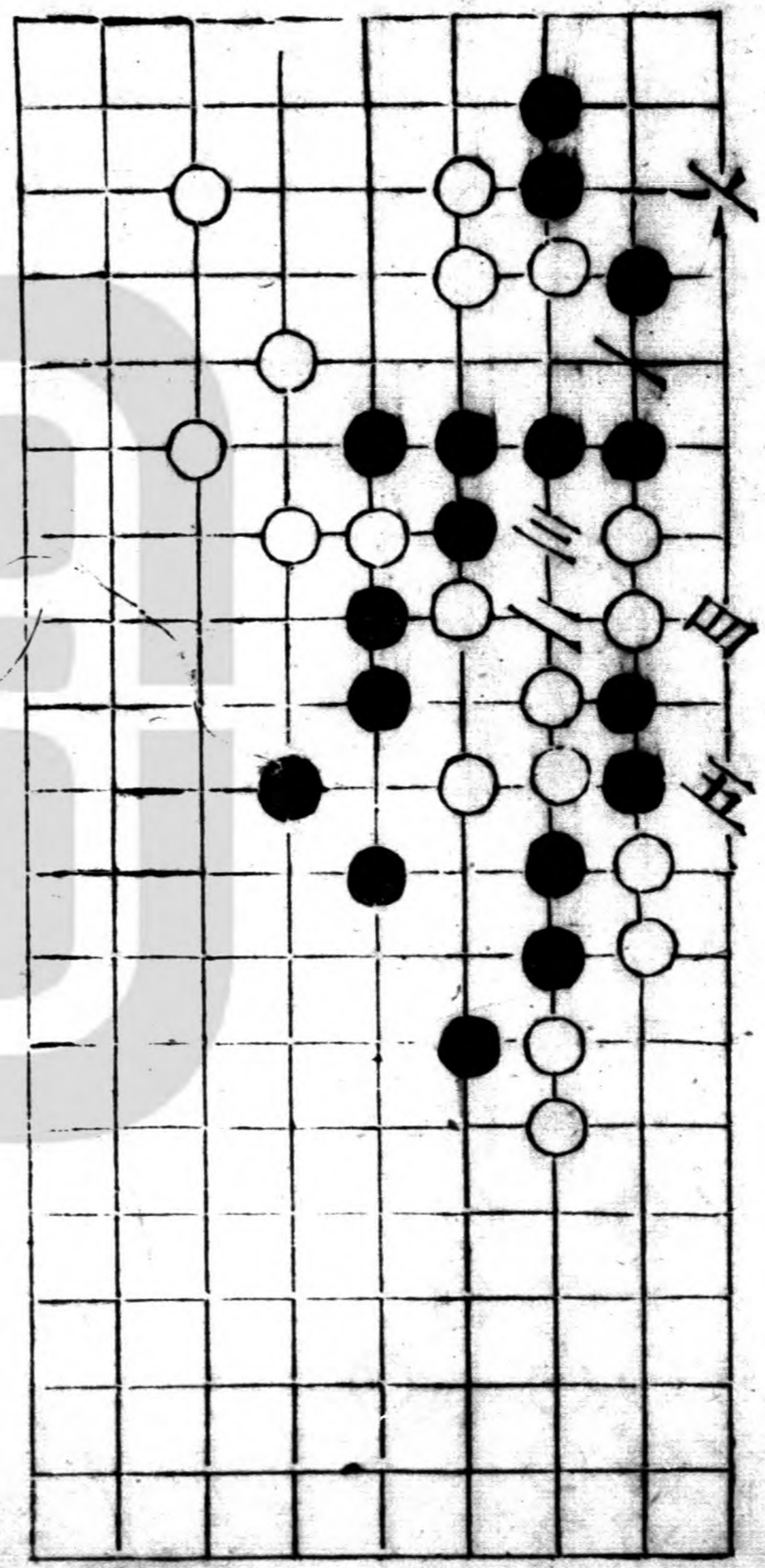

八陣黑活

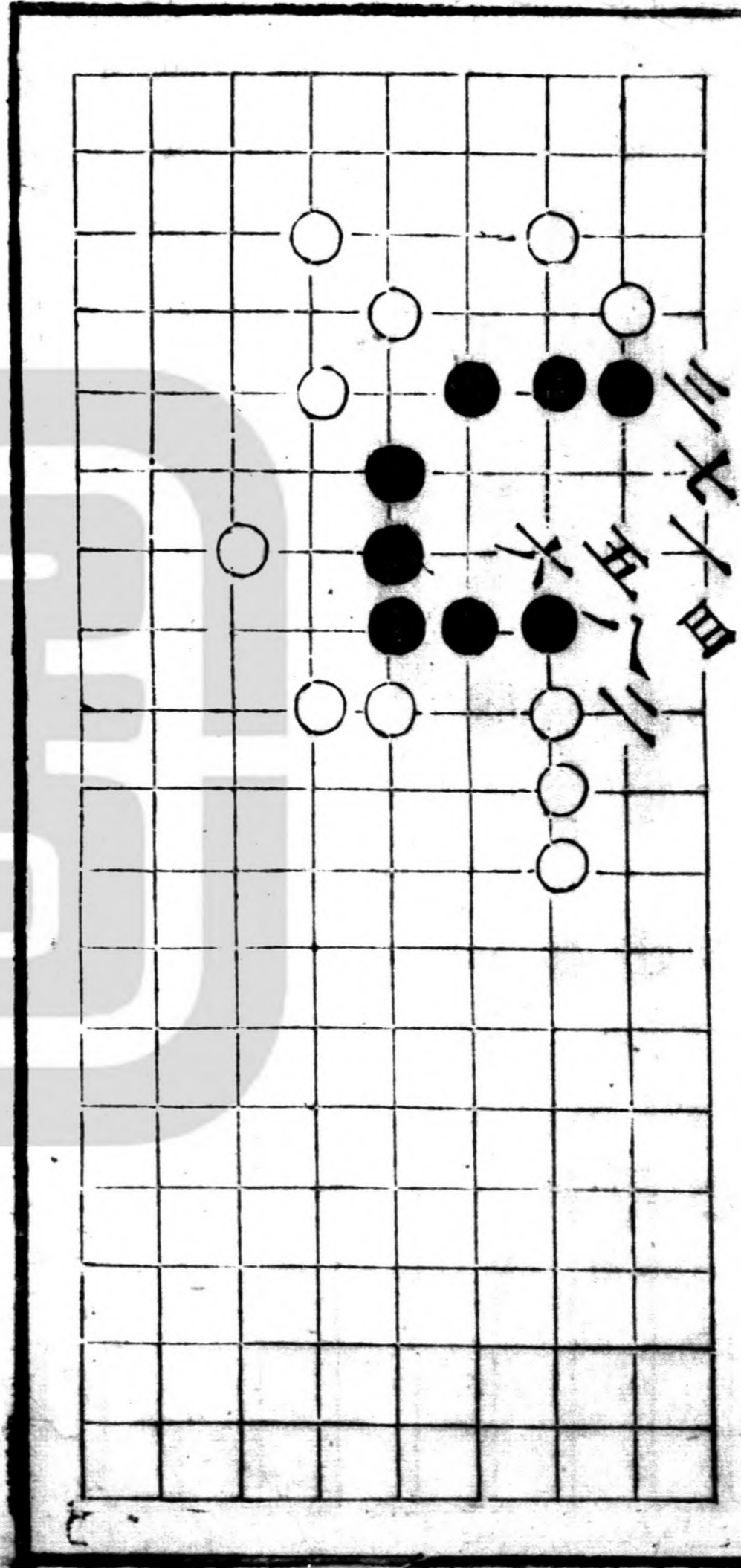

新變死

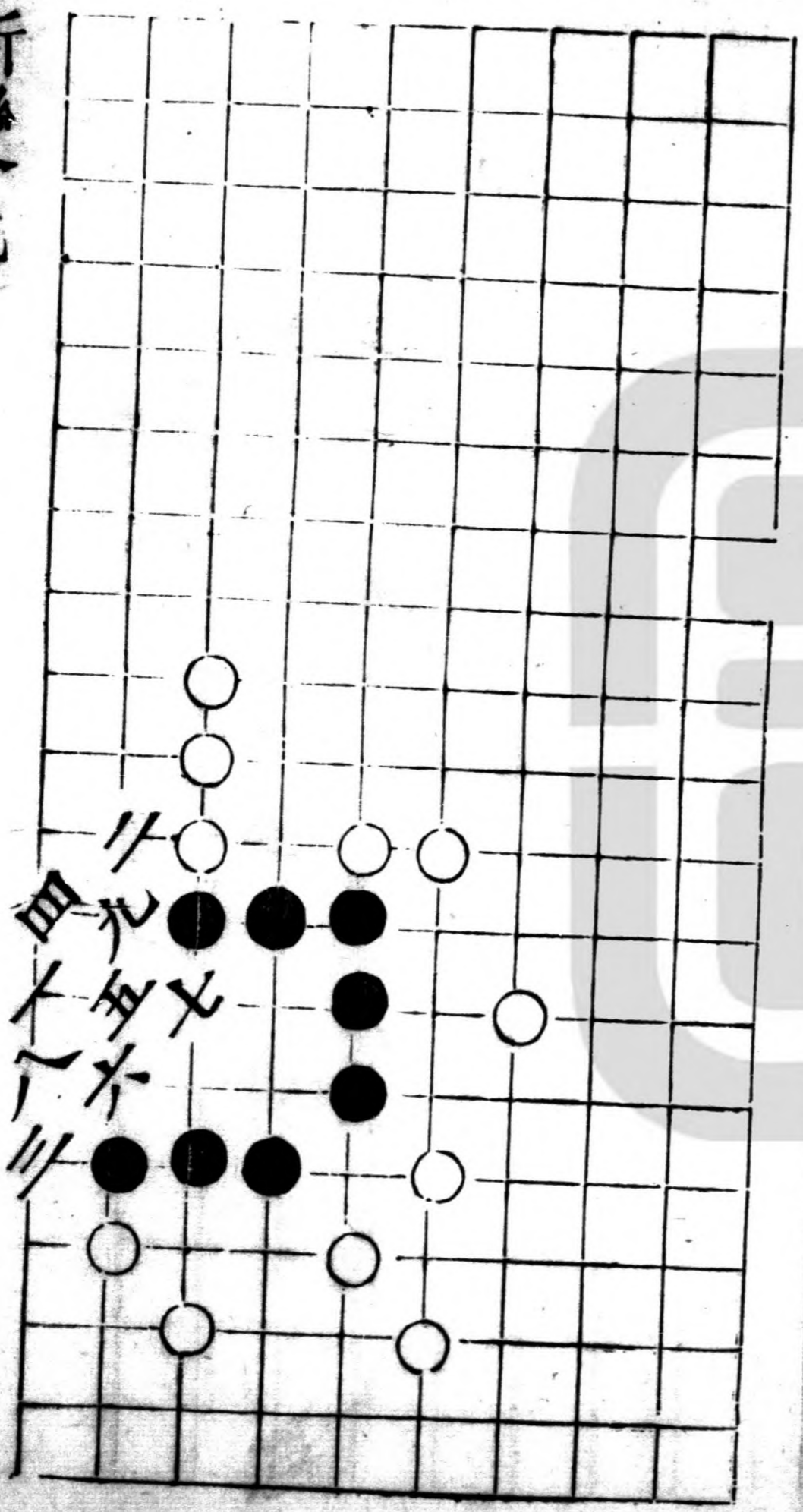

清遠

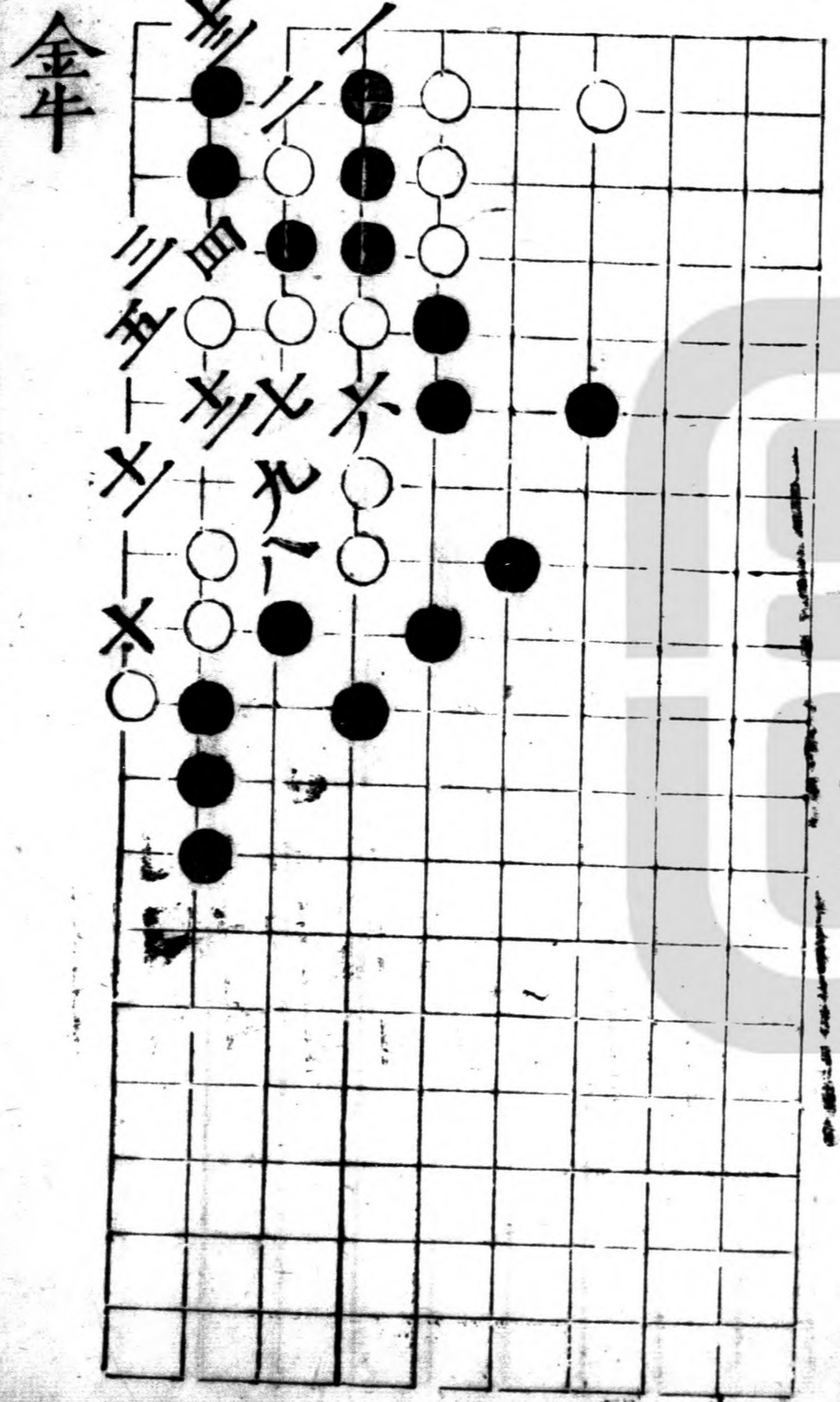
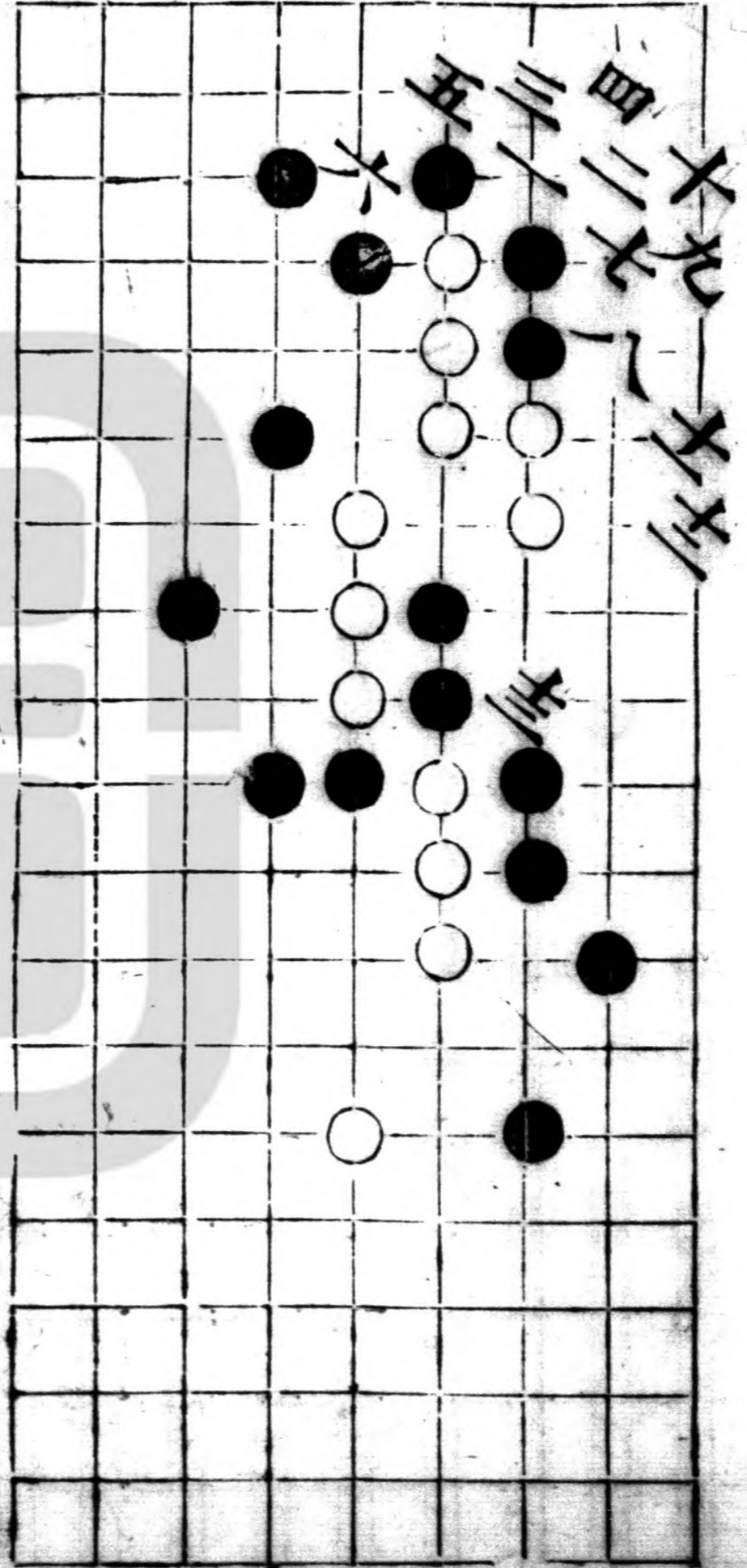

七星

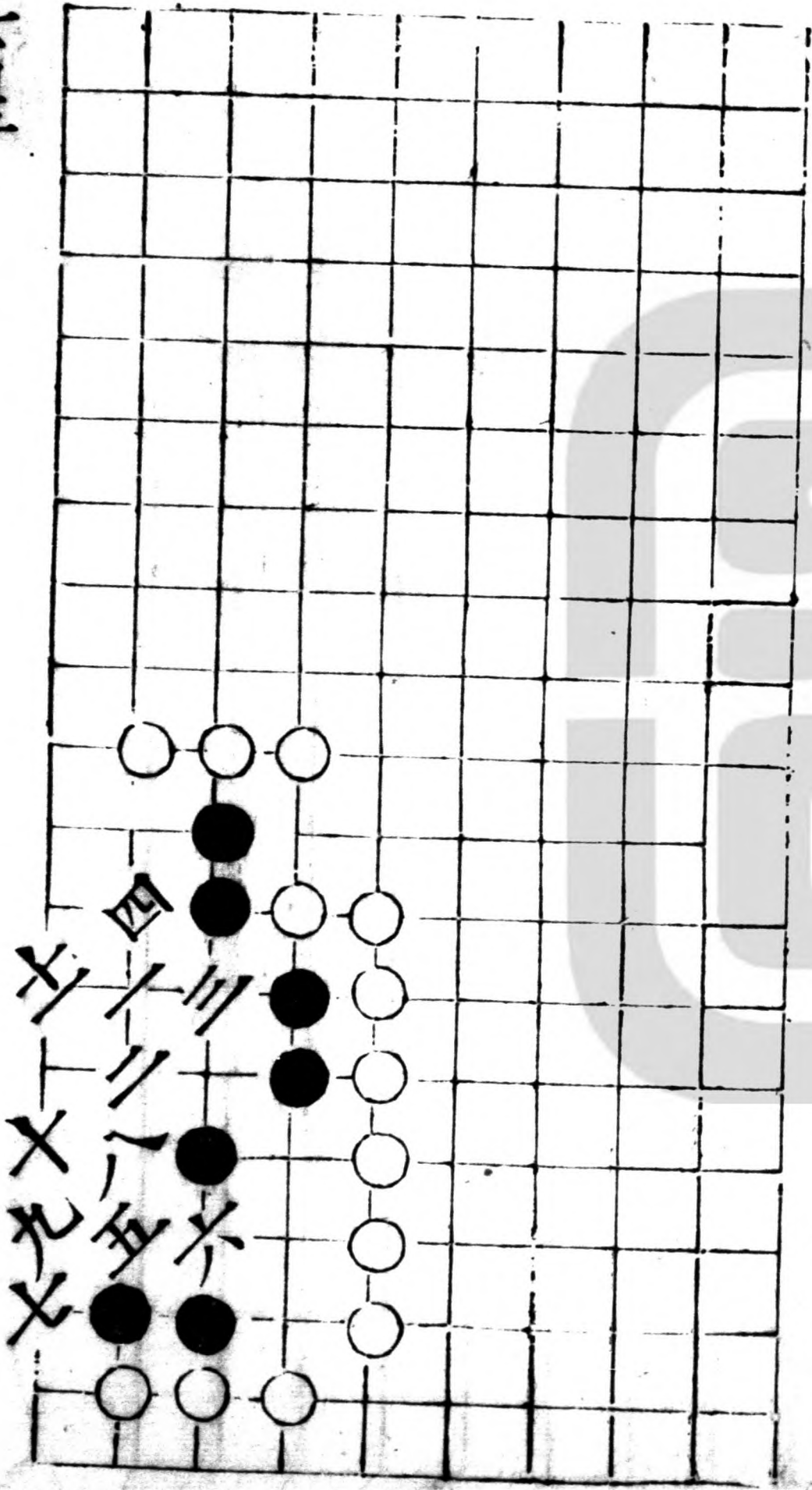

斗牛

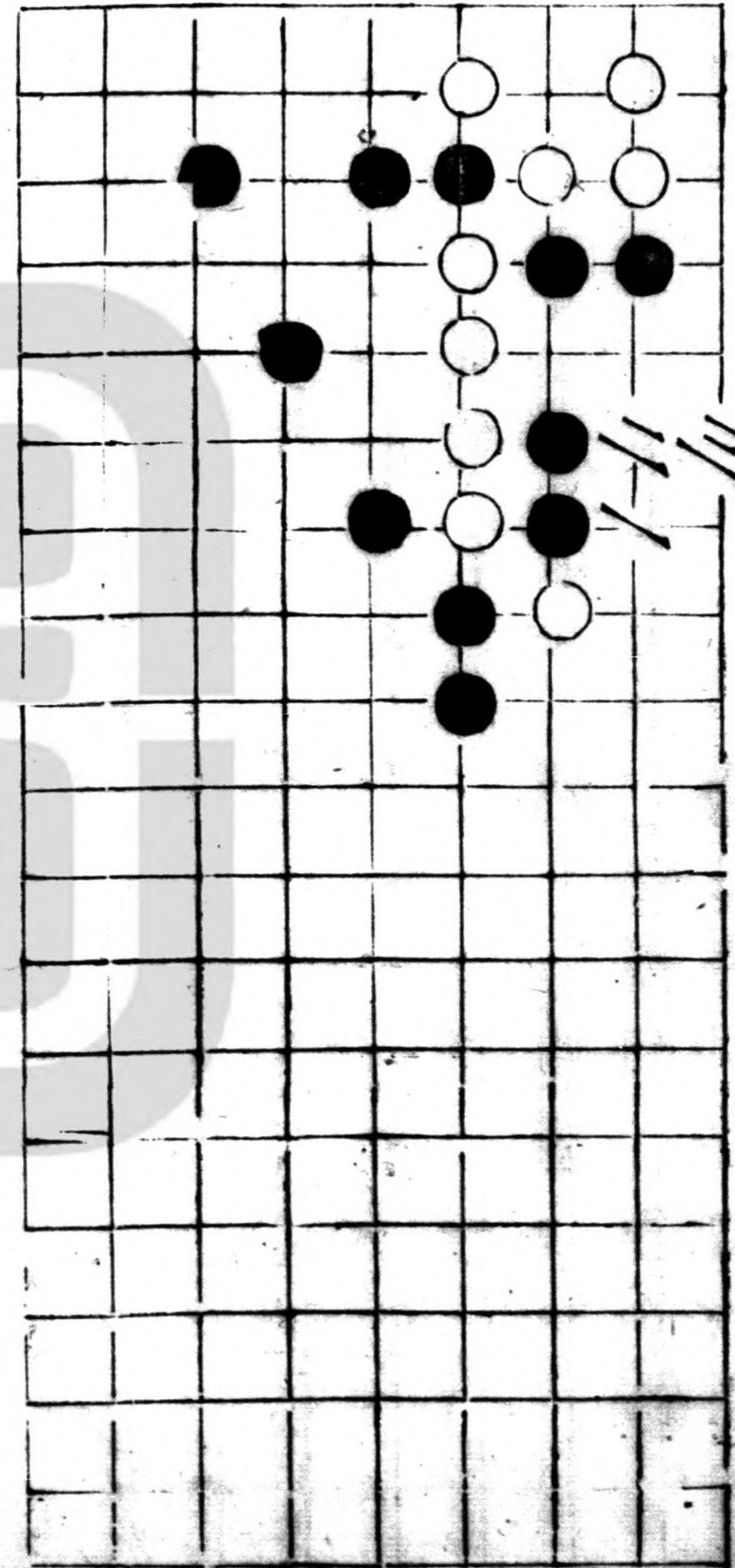

騰空

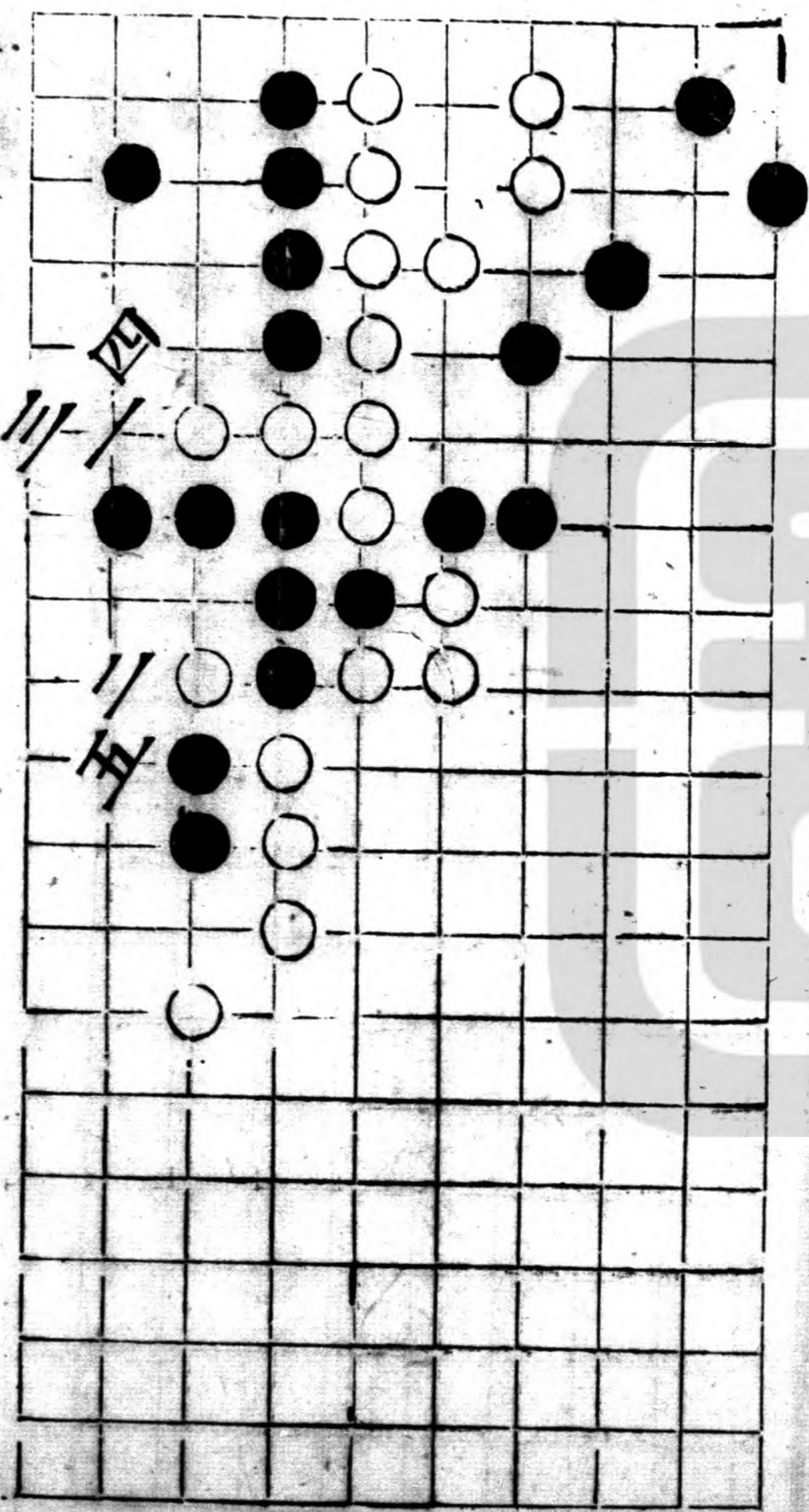

採樵特

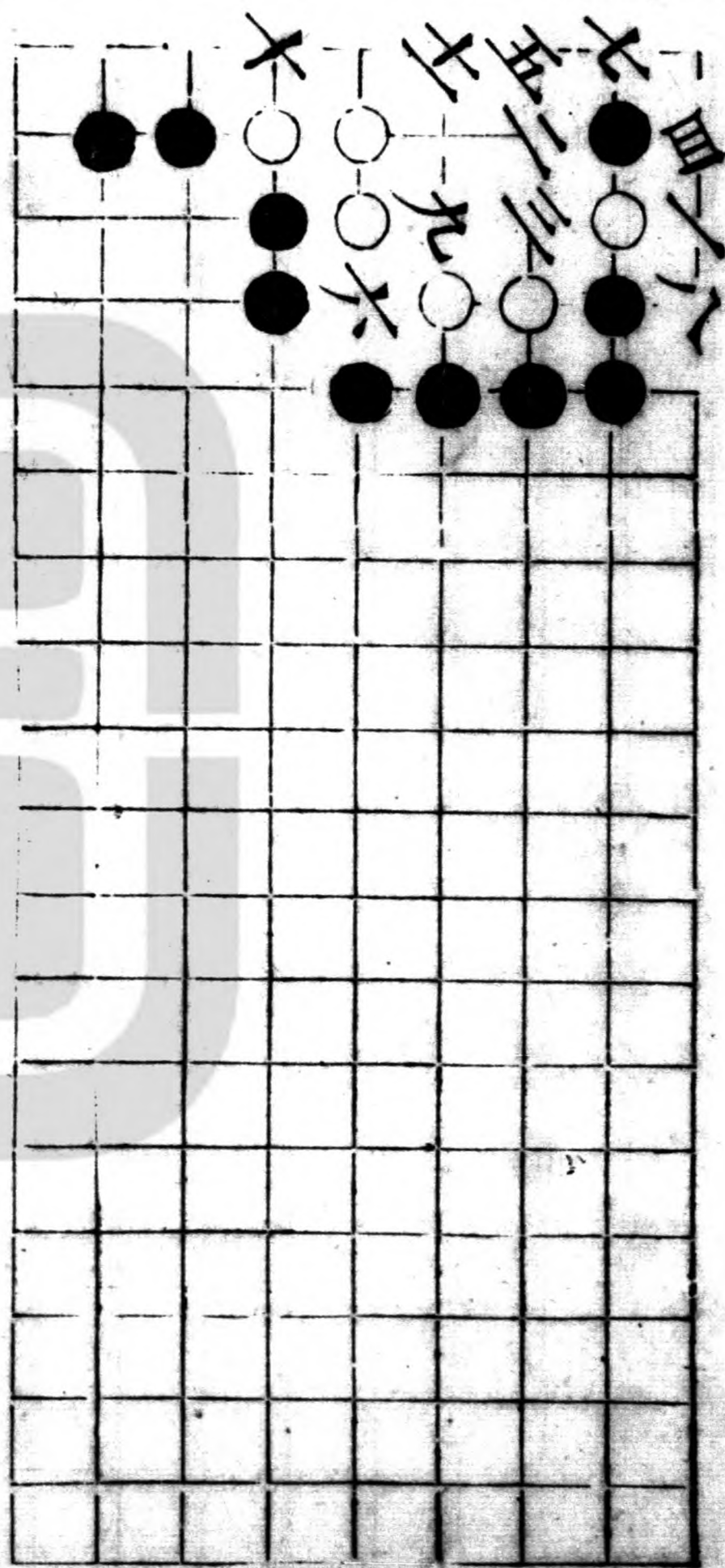

出峽

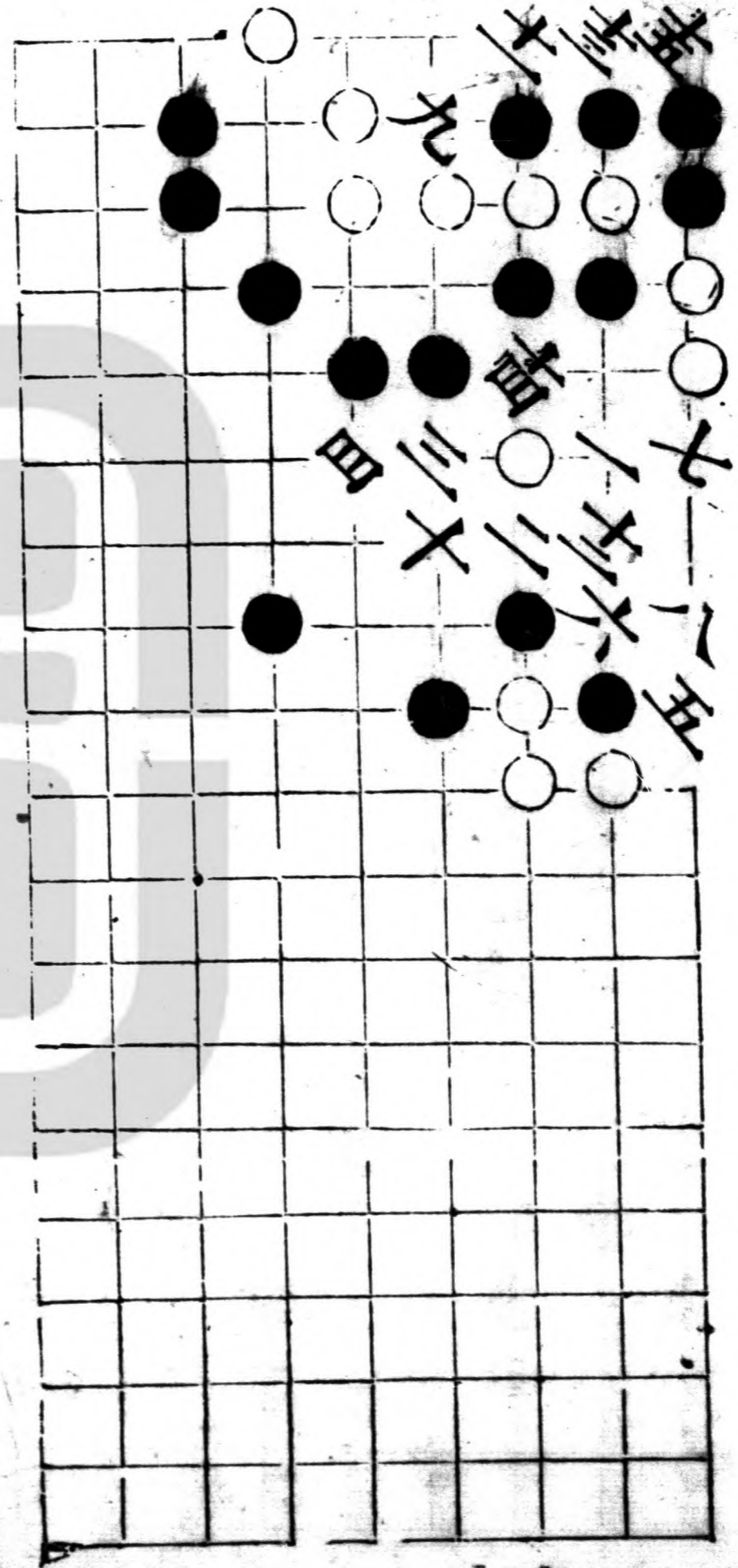

穿萍白出

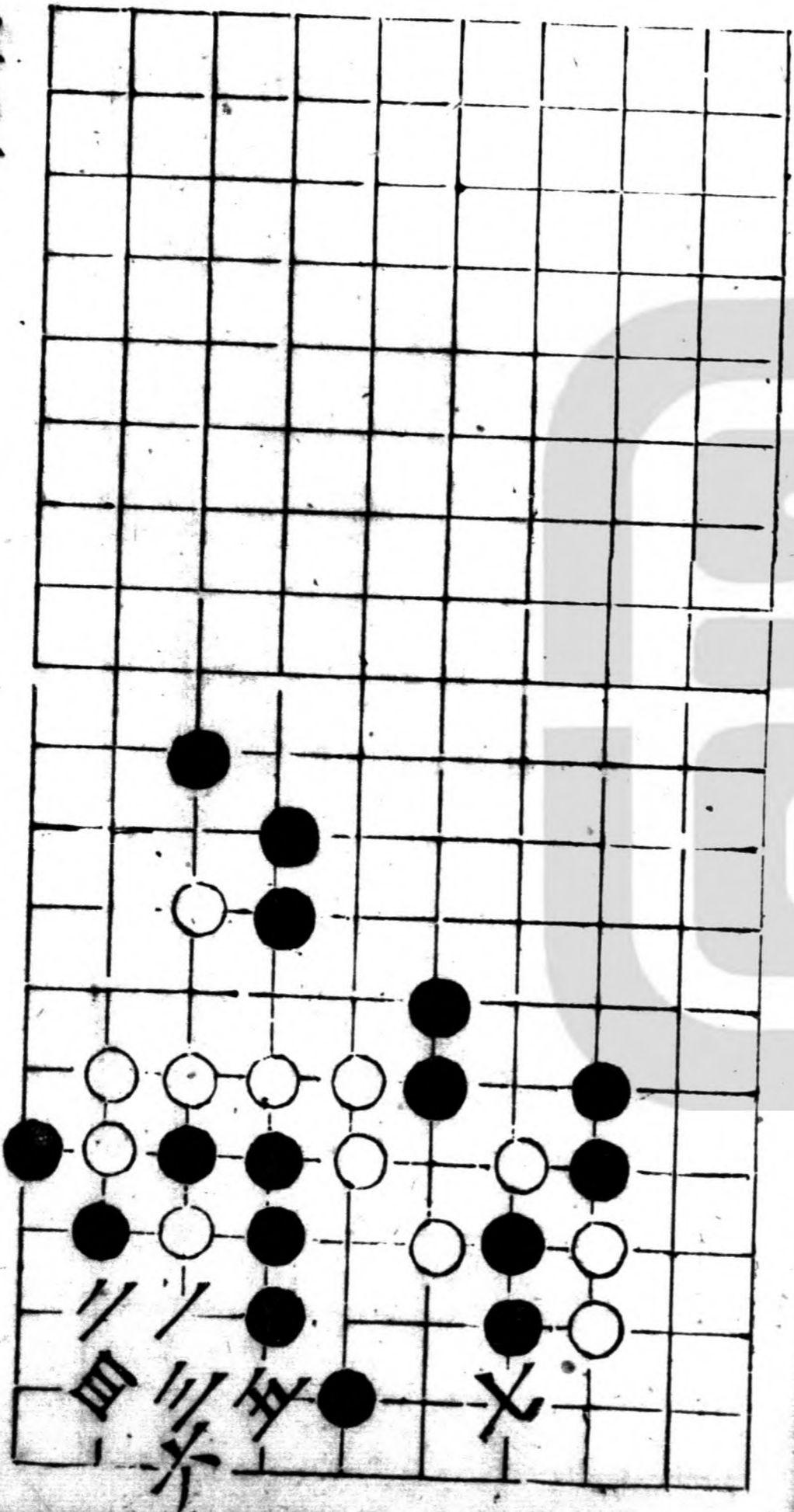

六奇 自活

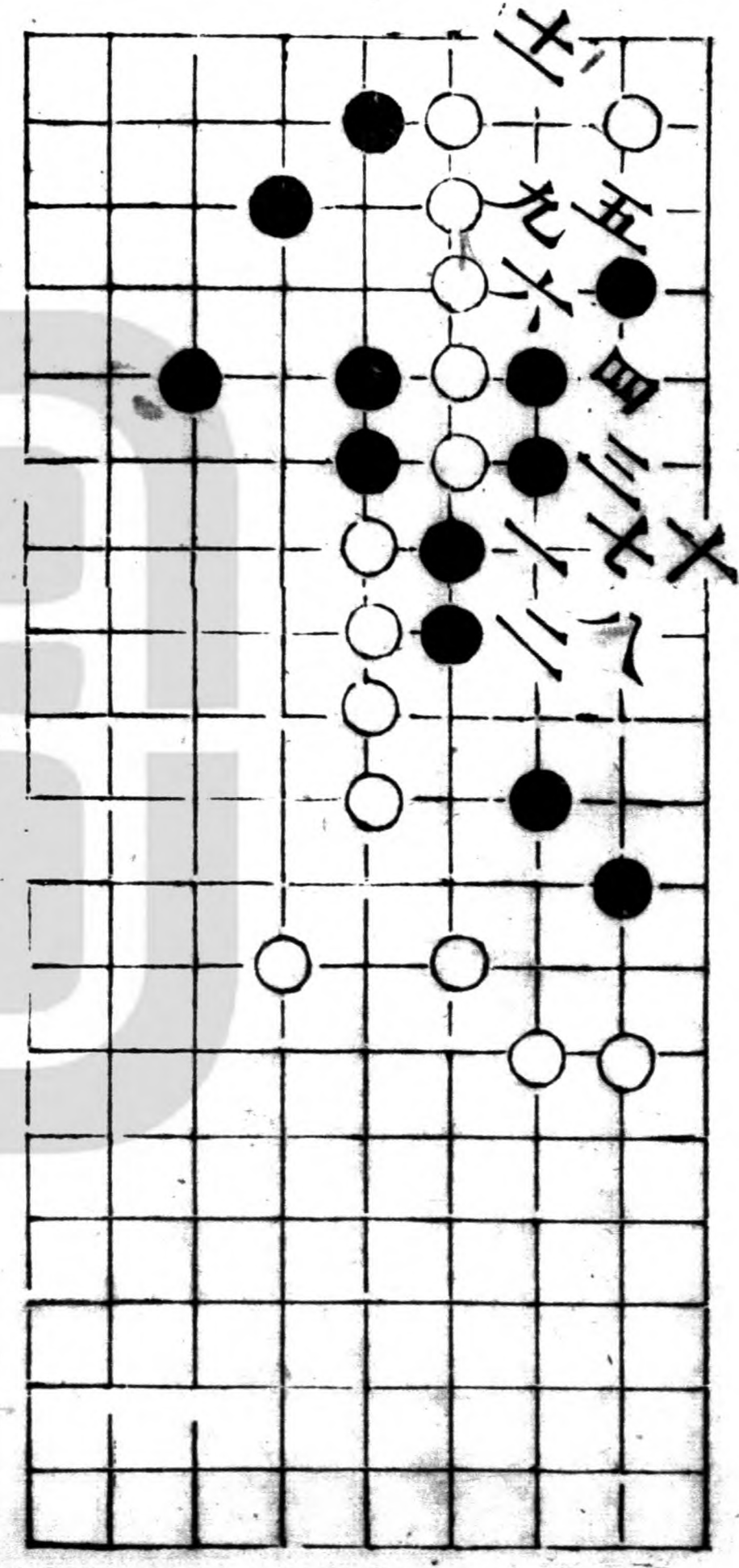

八龍生津

廿同千
廿同六
廿同八

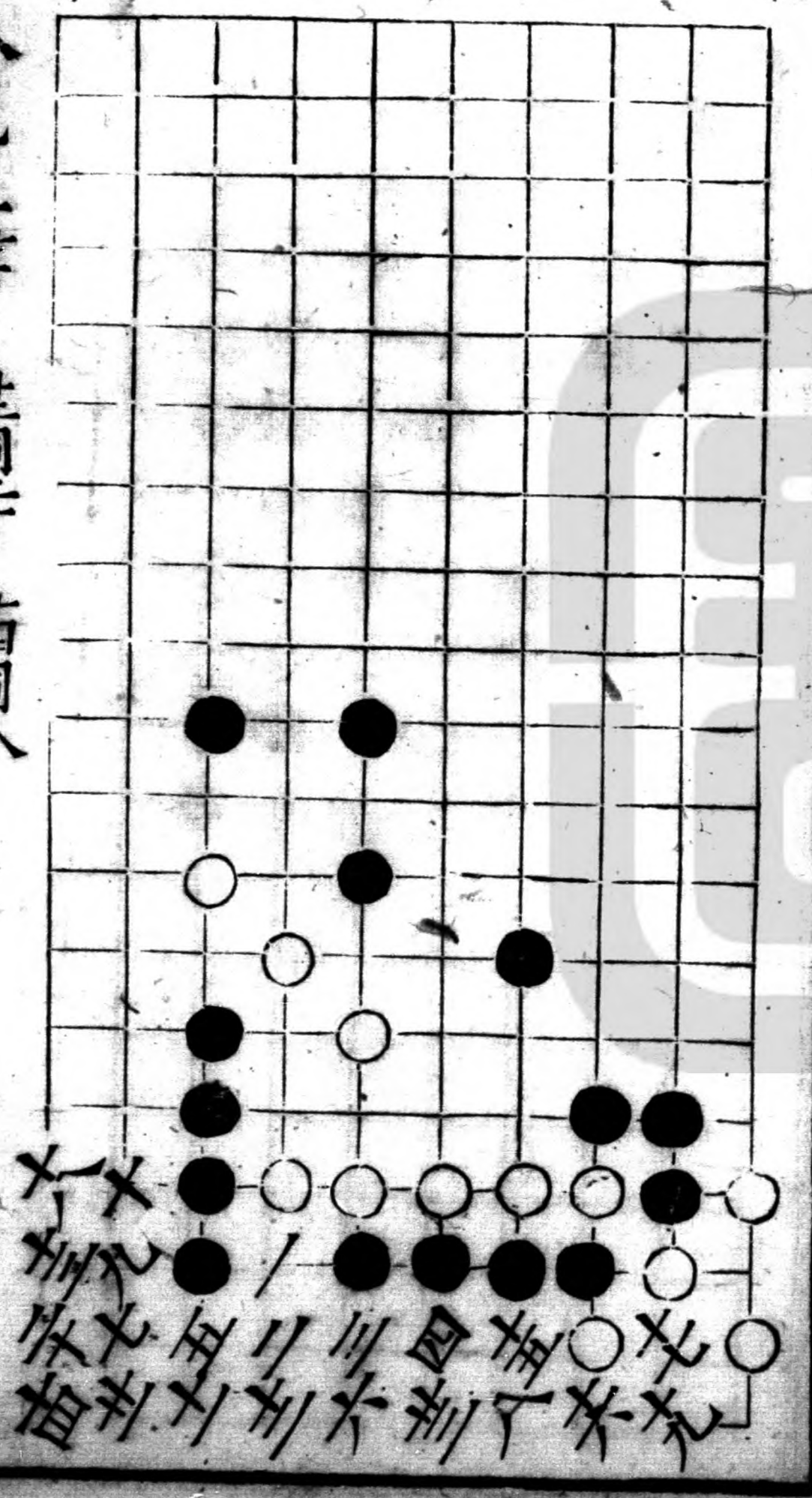

鳳池

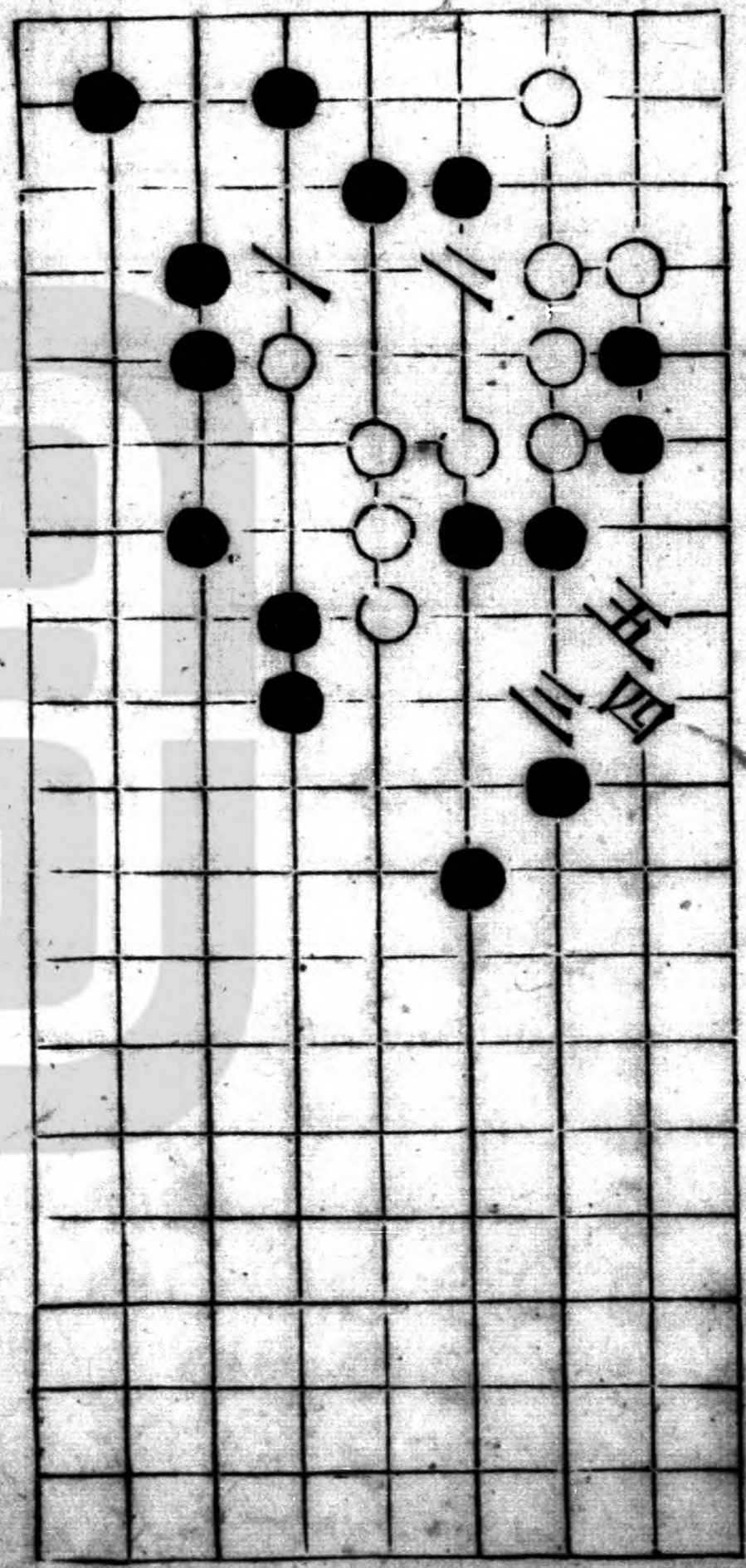

三四
四五

兩打伶仃

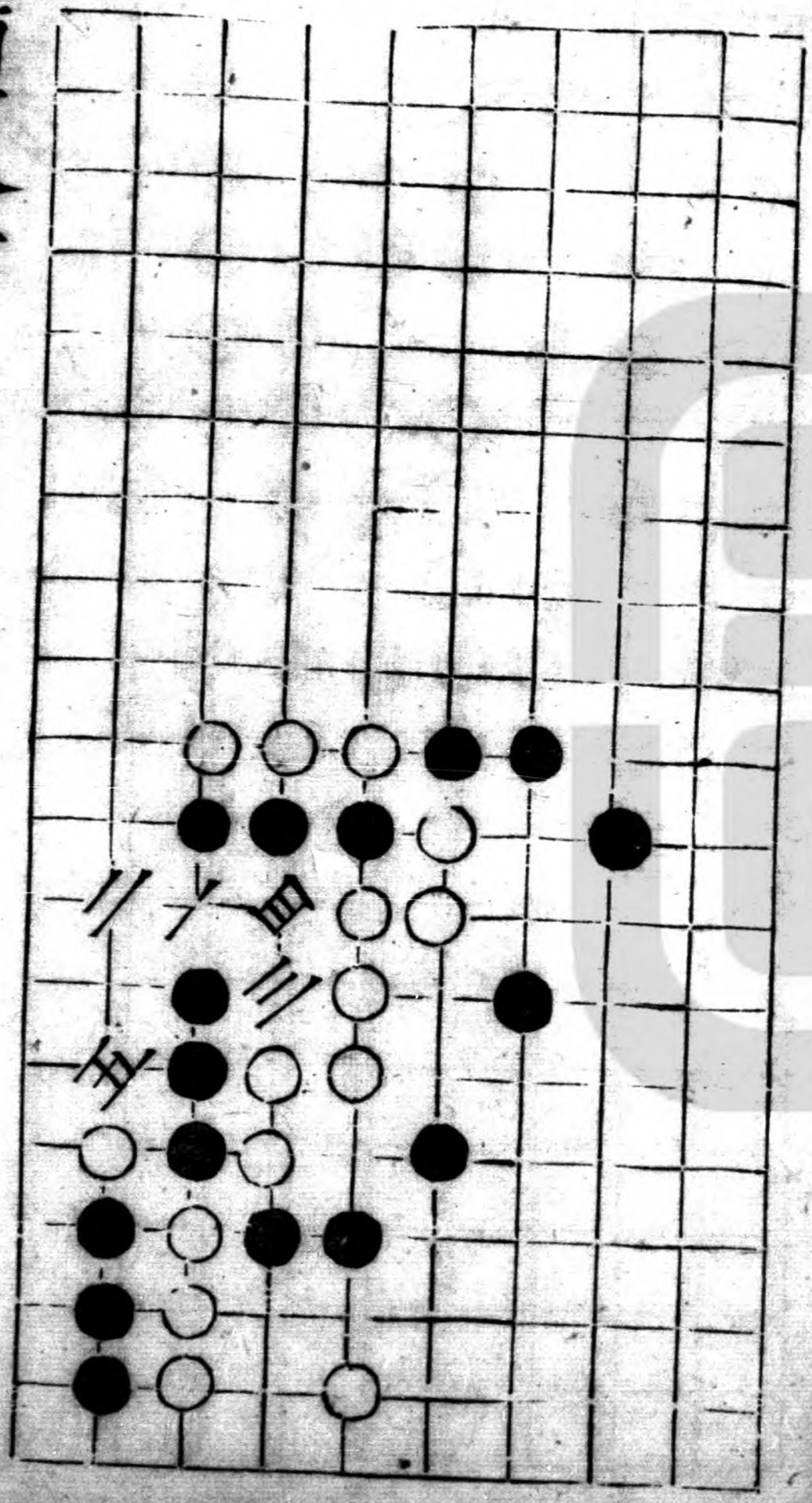

三四
四五

二變

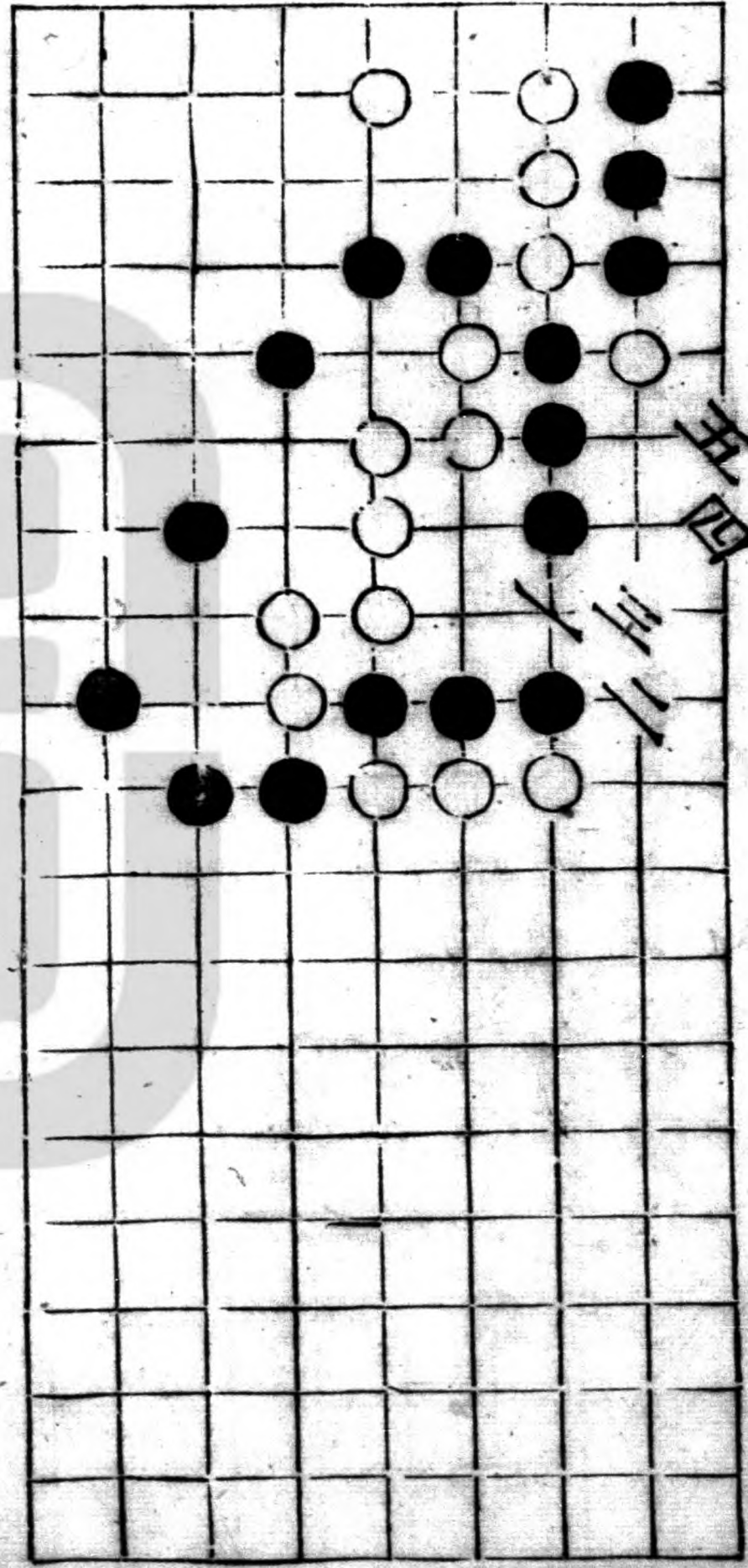

五四

三二

降九曜劫勝

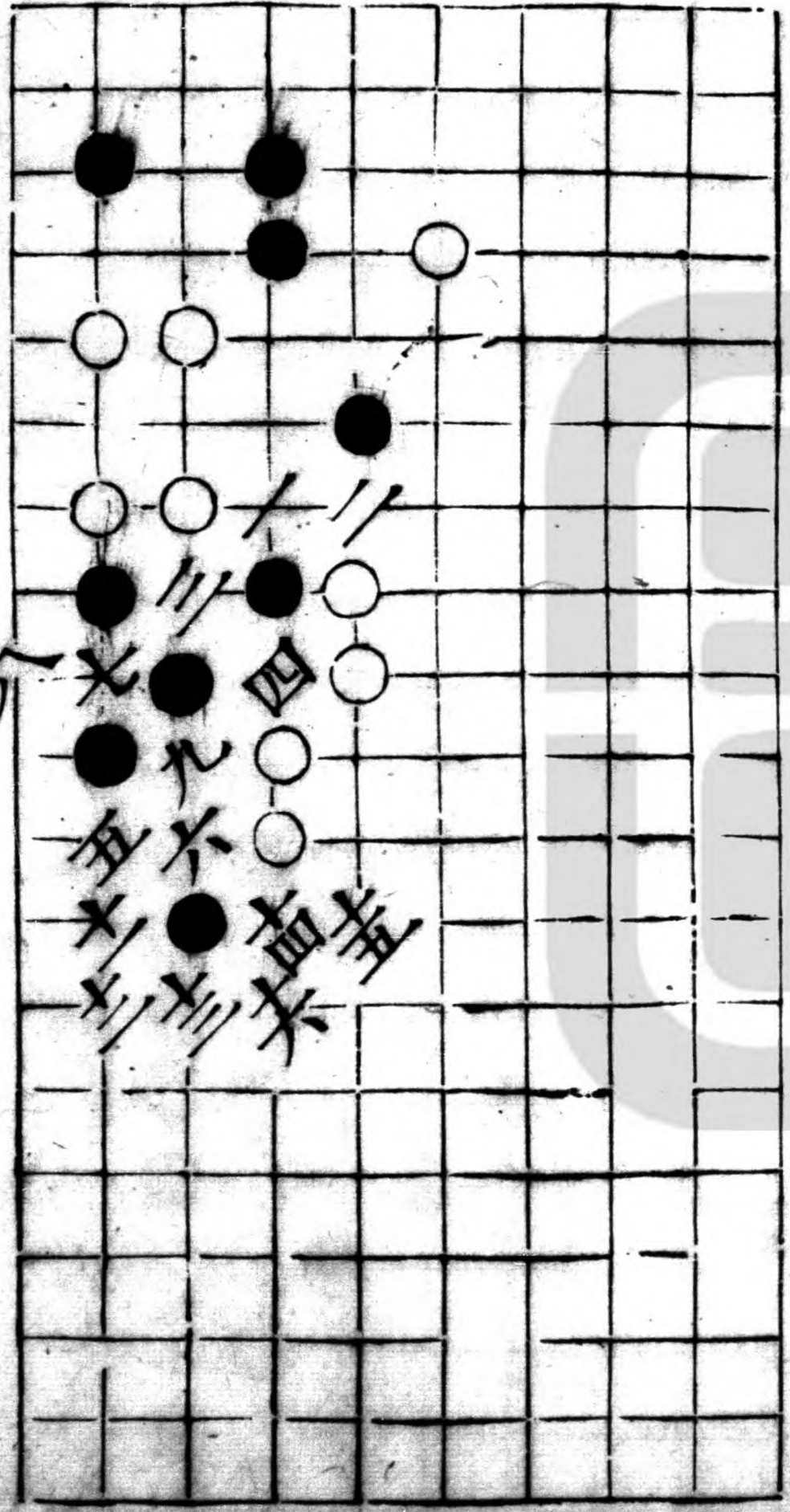

六八

七九

五八

六九

七九

五八

十同七

九子劫取勝

七二裏 十同四

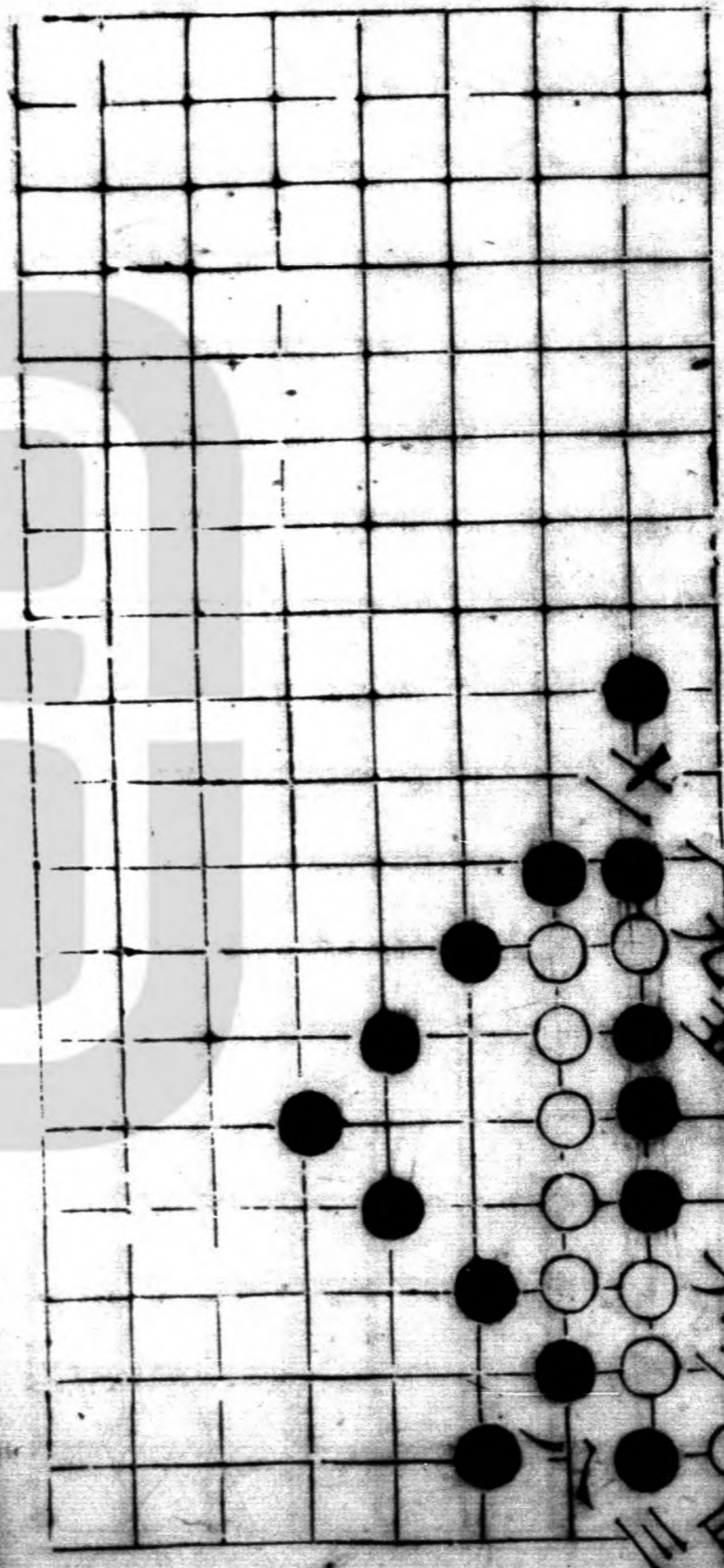

成霞

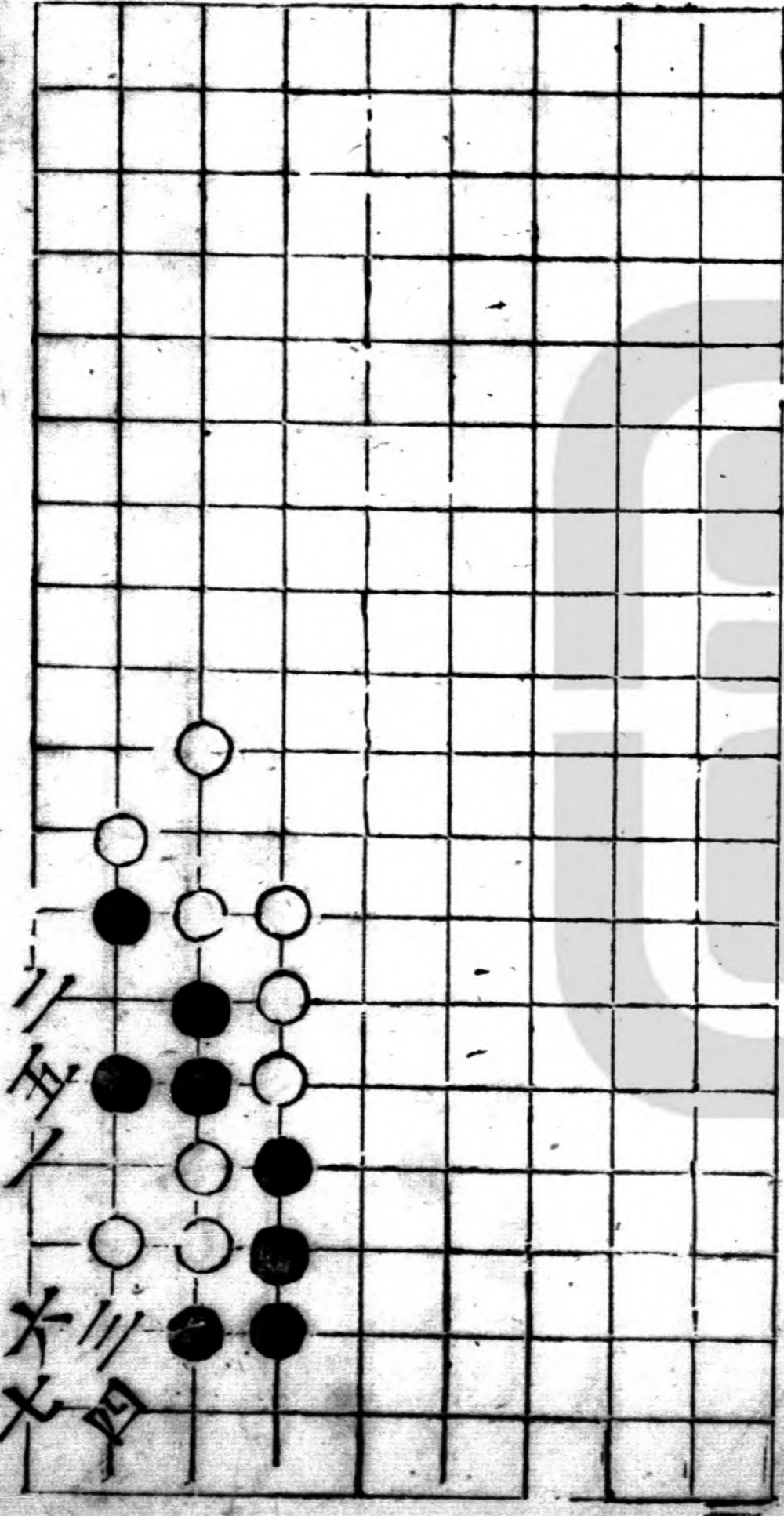

蒼鷹

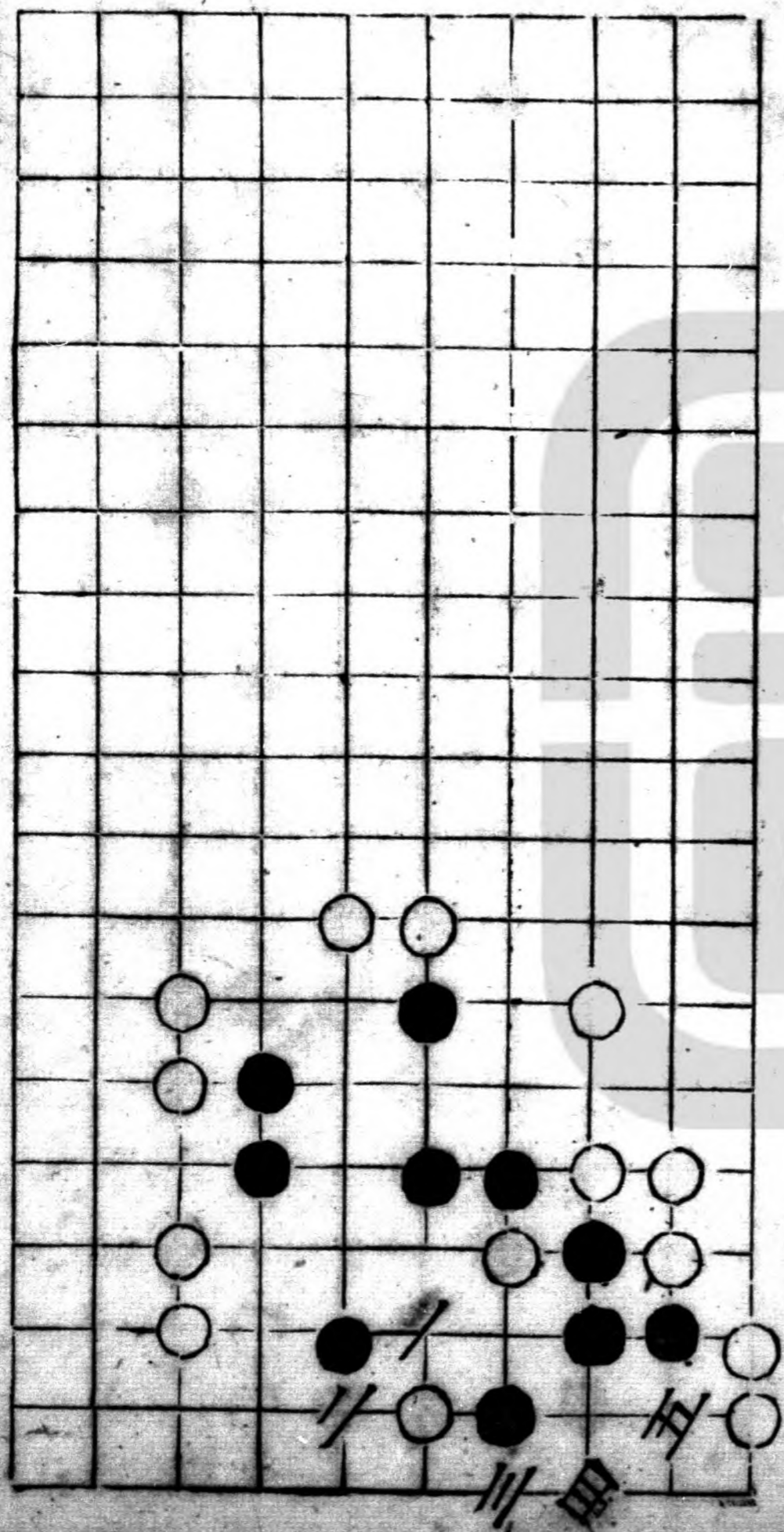

金鈞

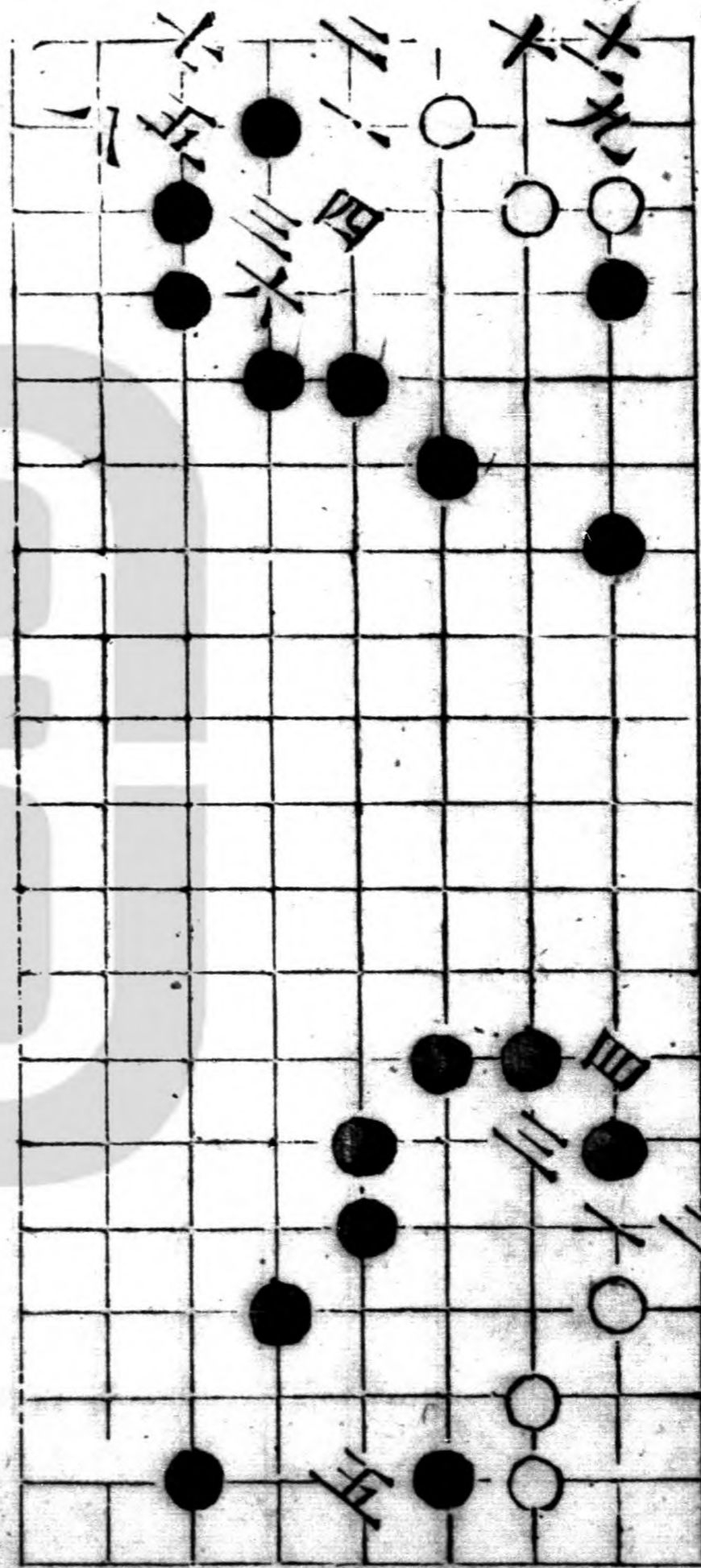

二變

邊屏風

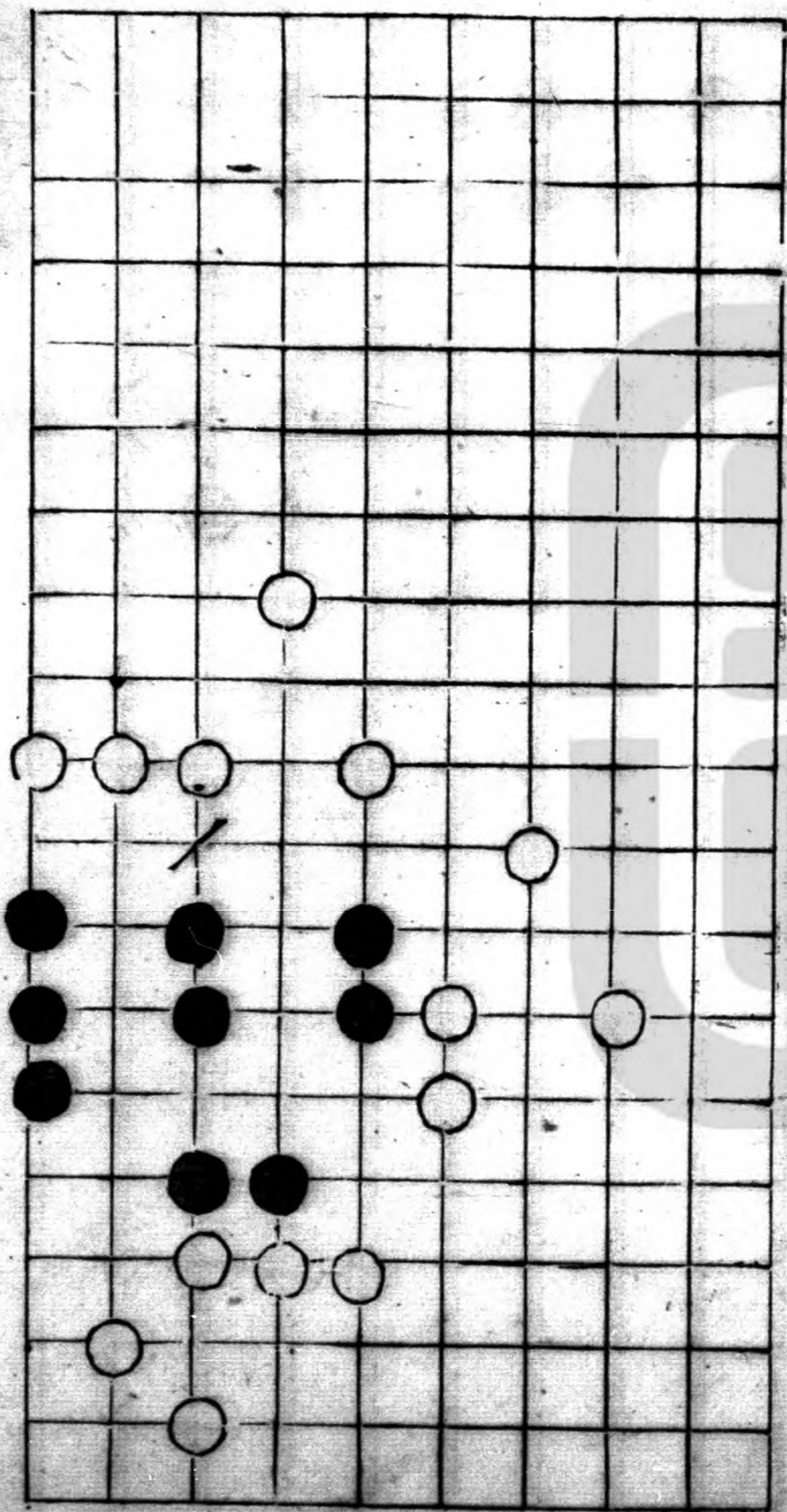

西城

士同古圖

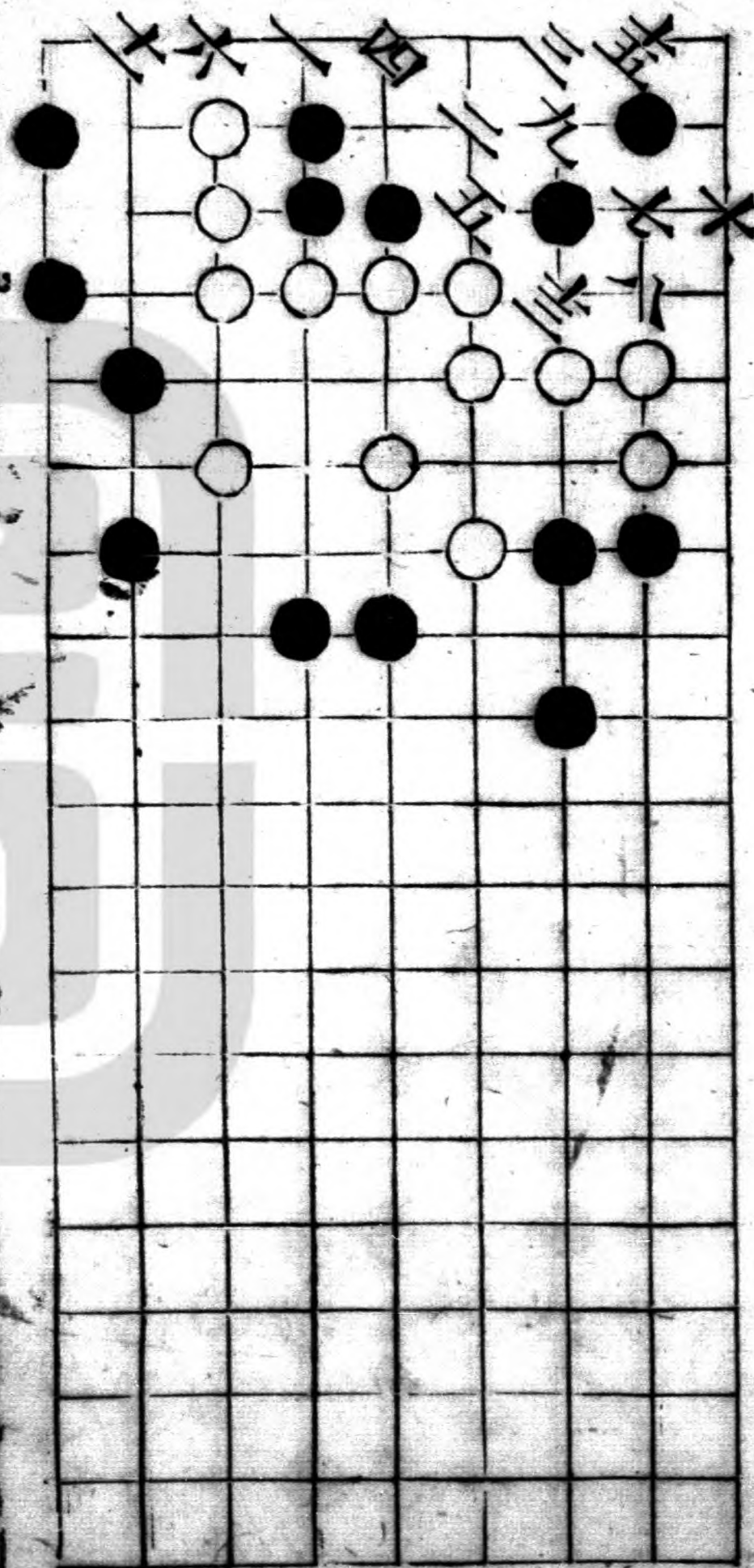

猛士當關

古同

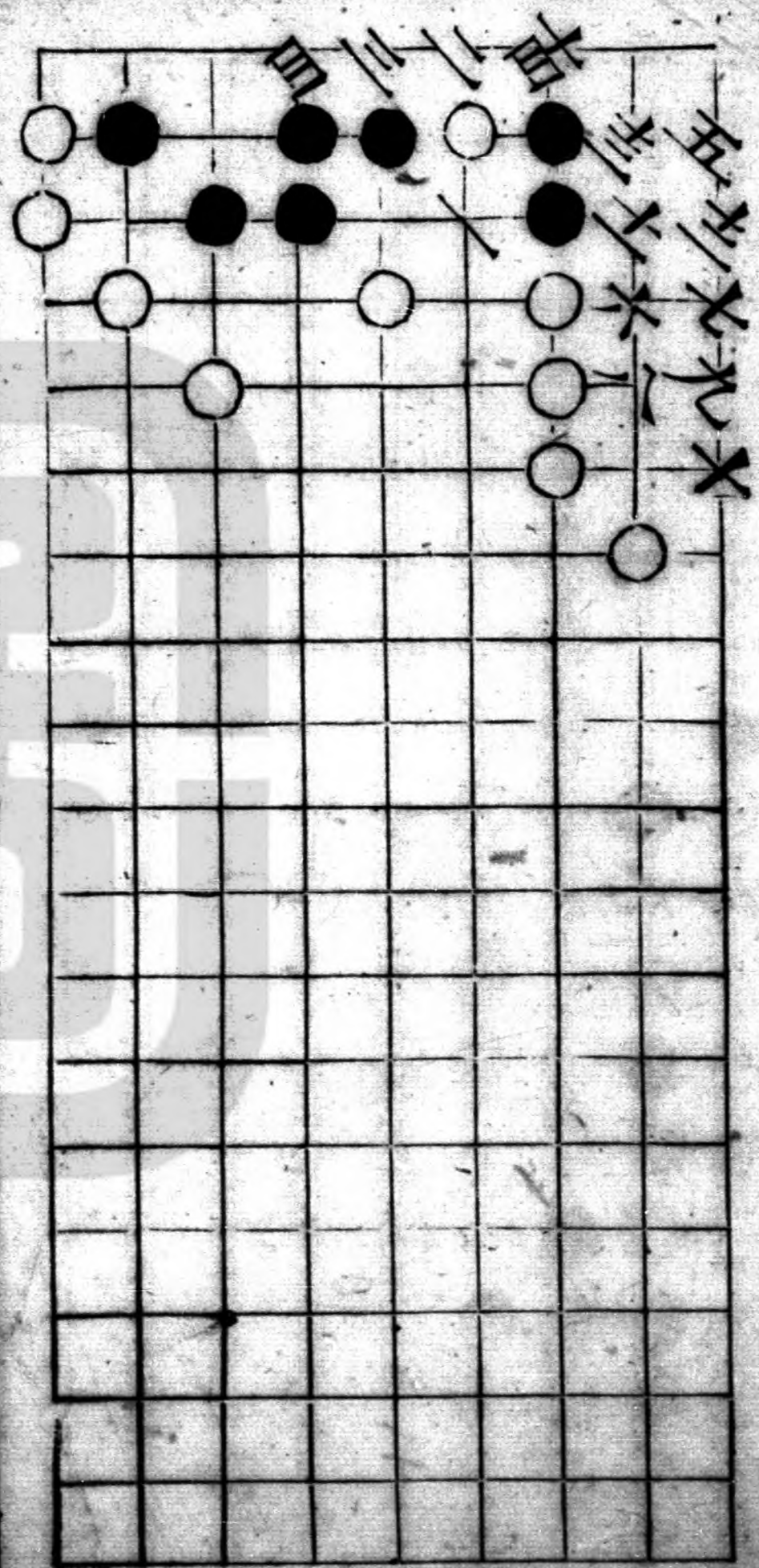

單翅

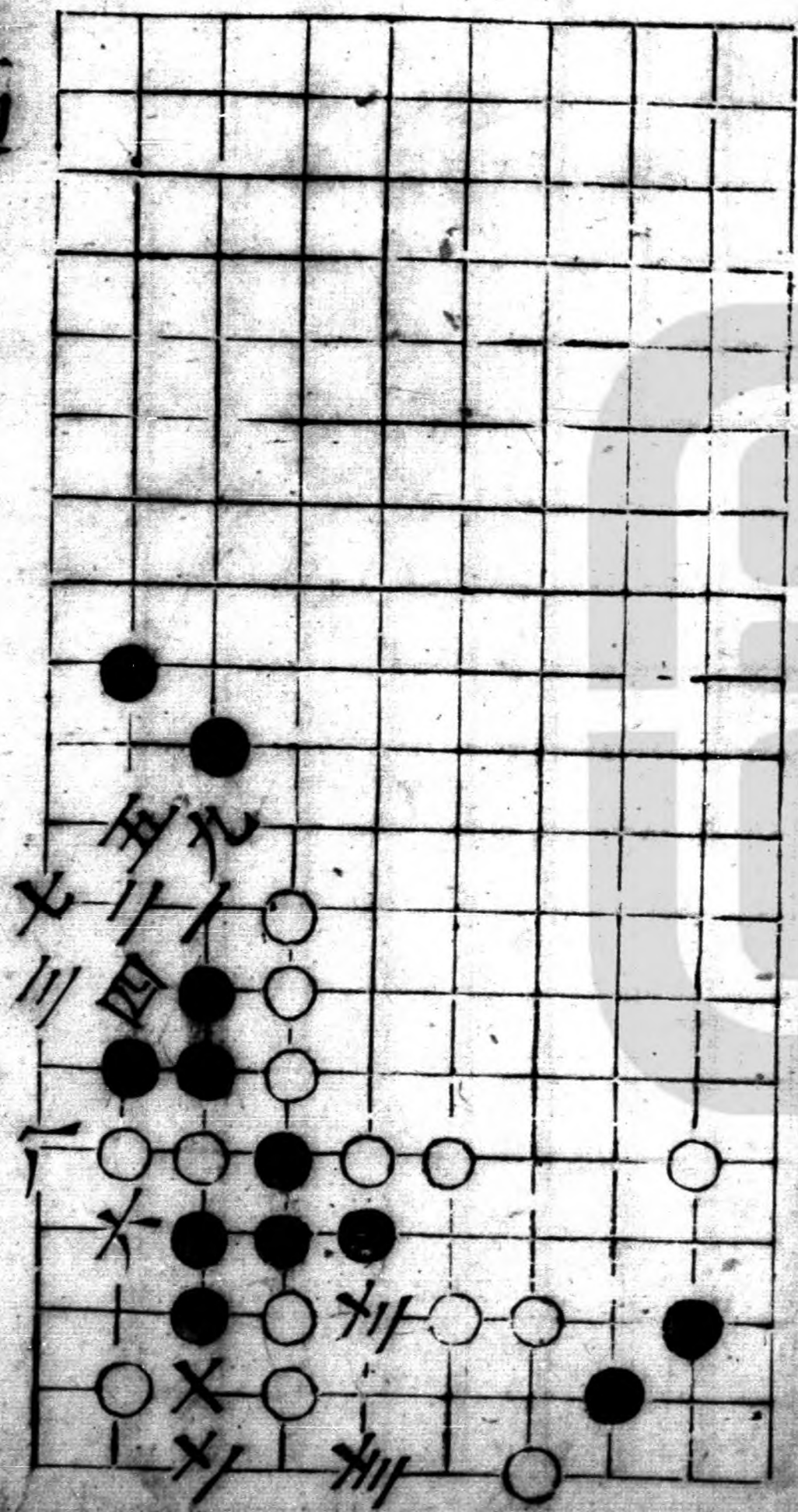

禹門

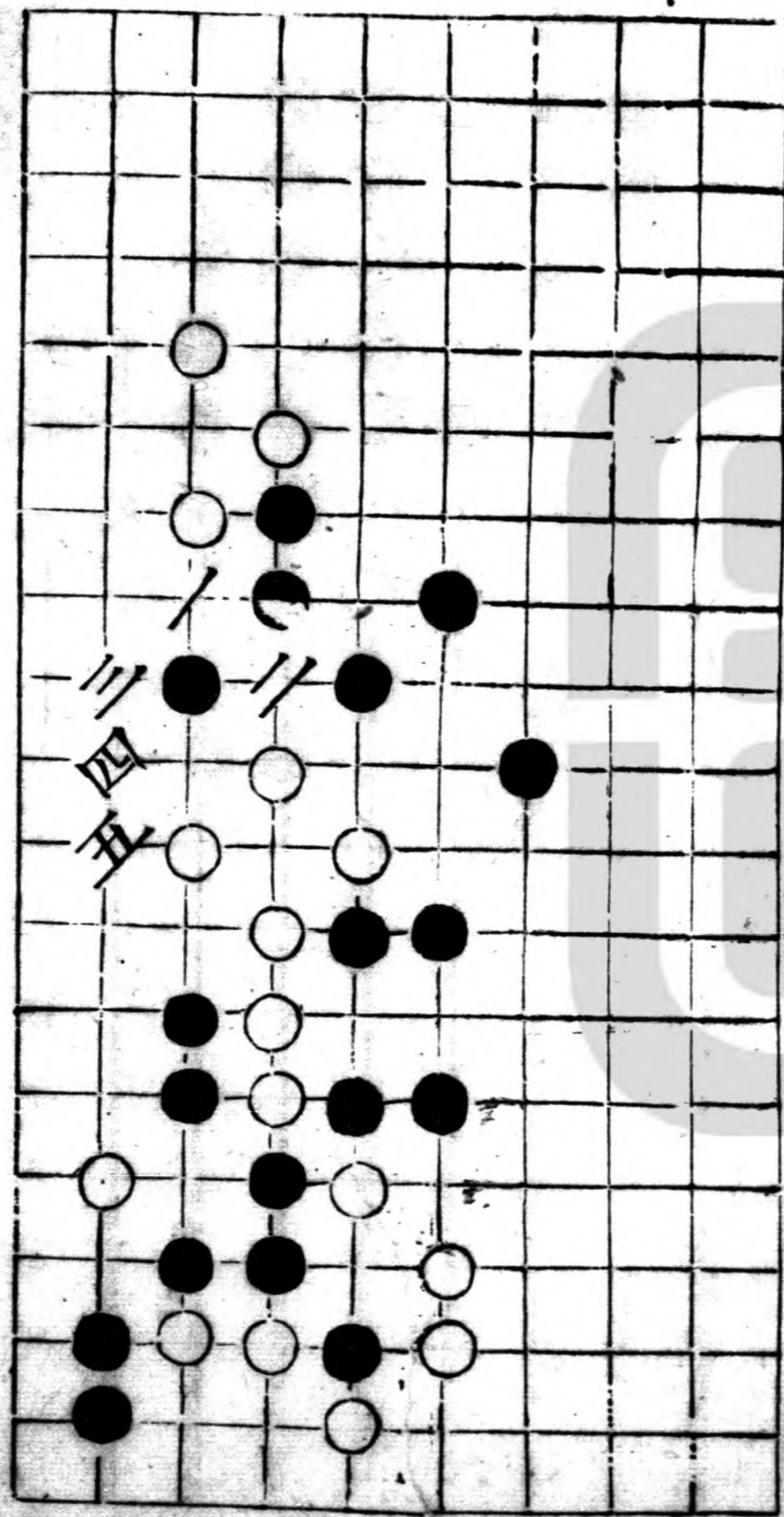

玉鈞

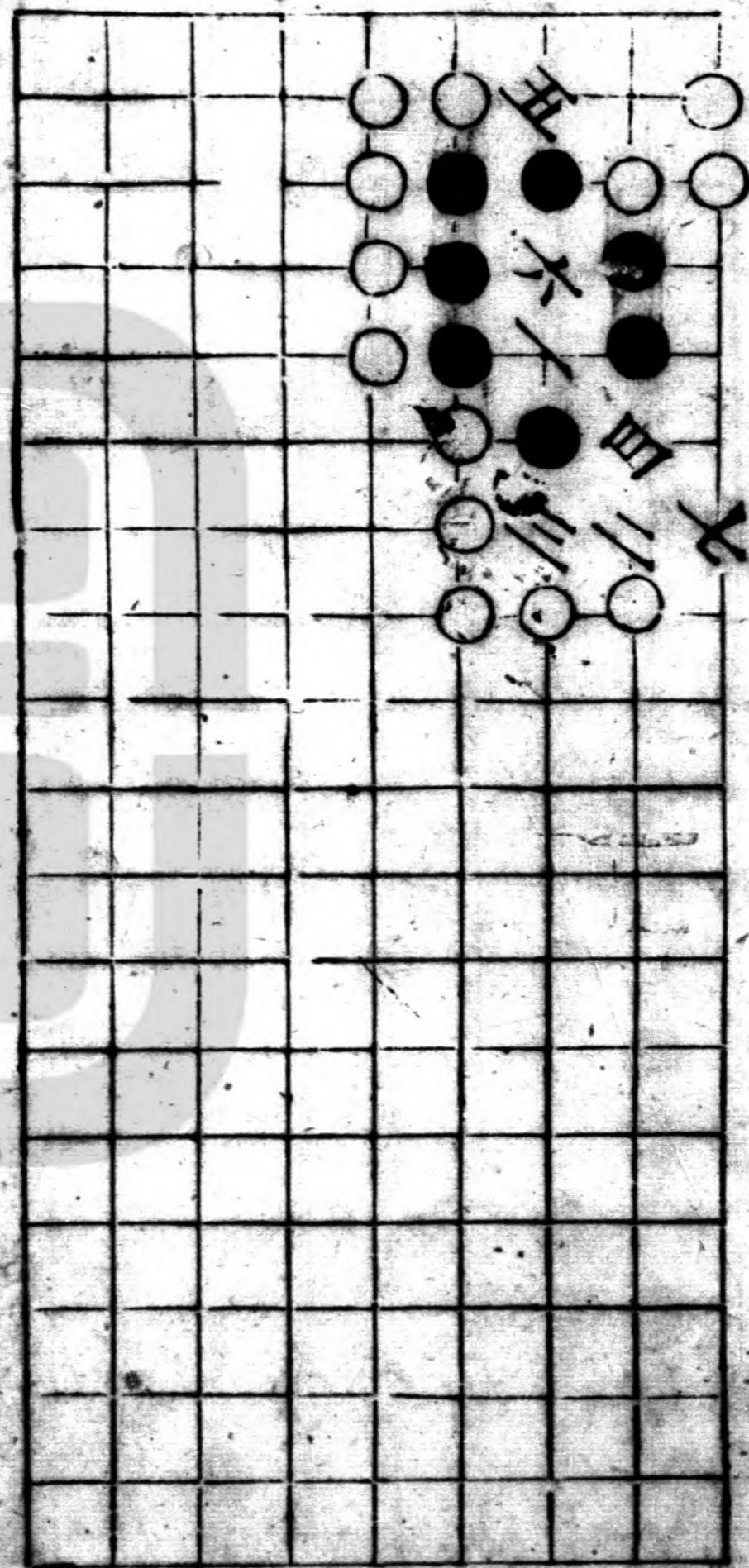

紫鸞

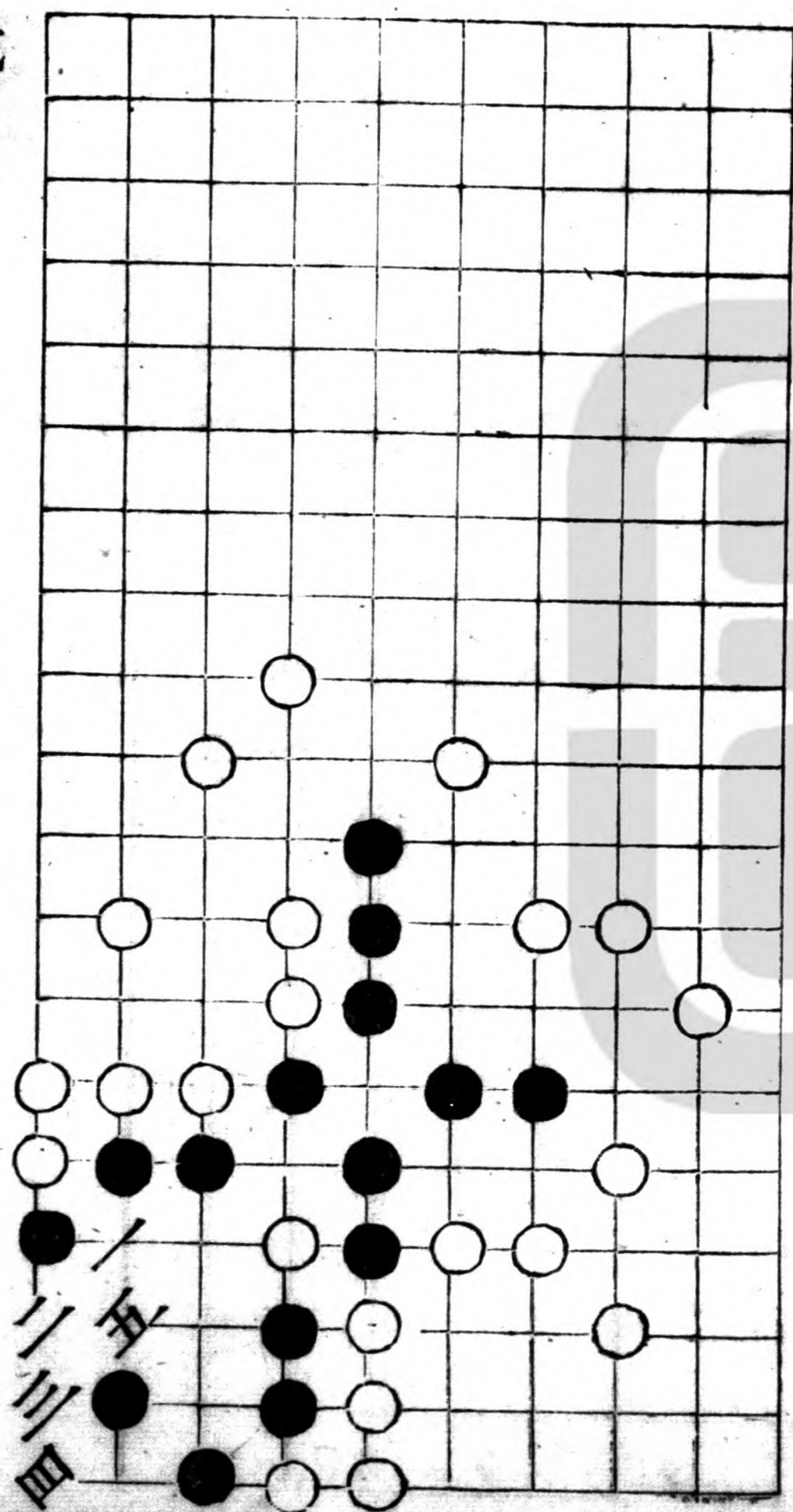

翠巖

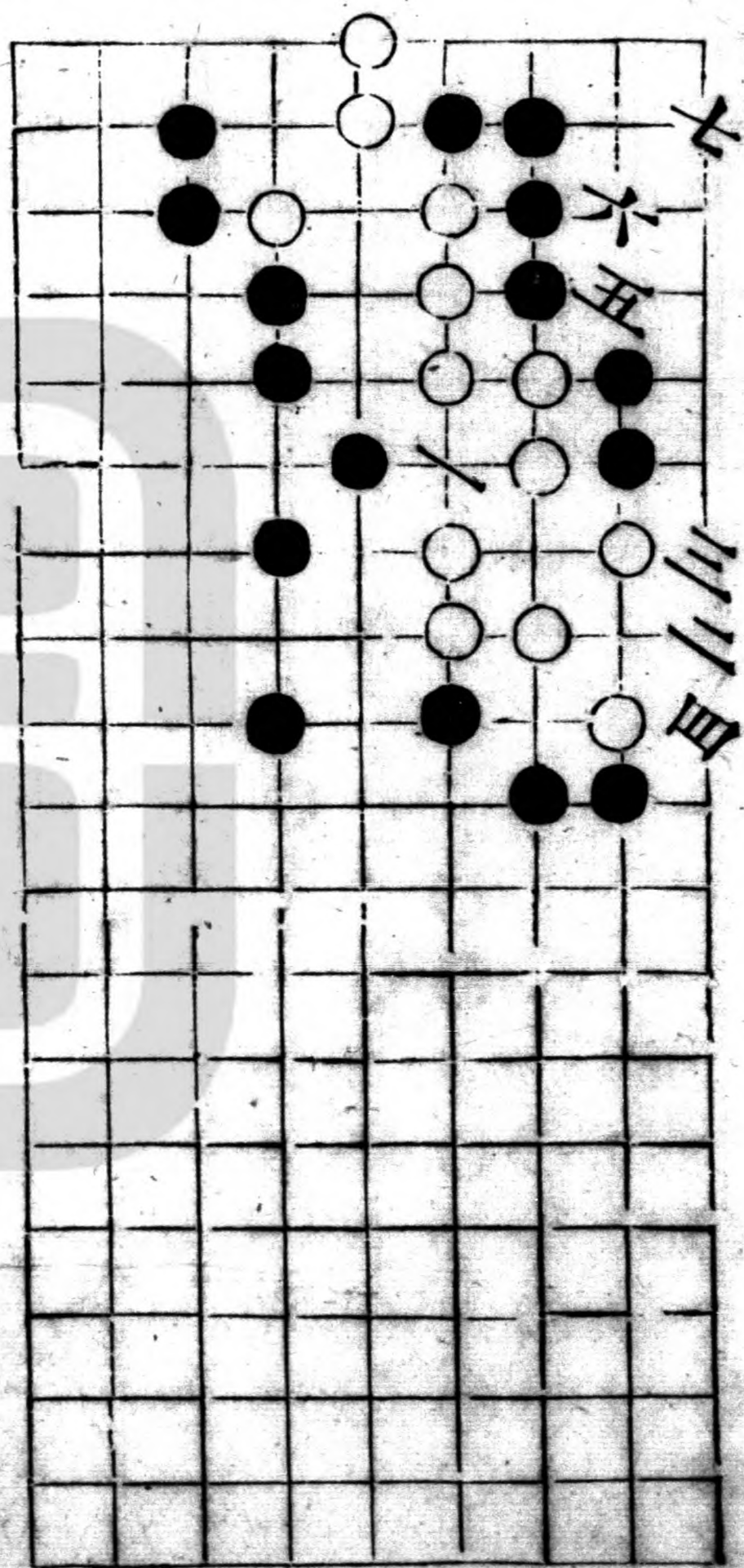

二變

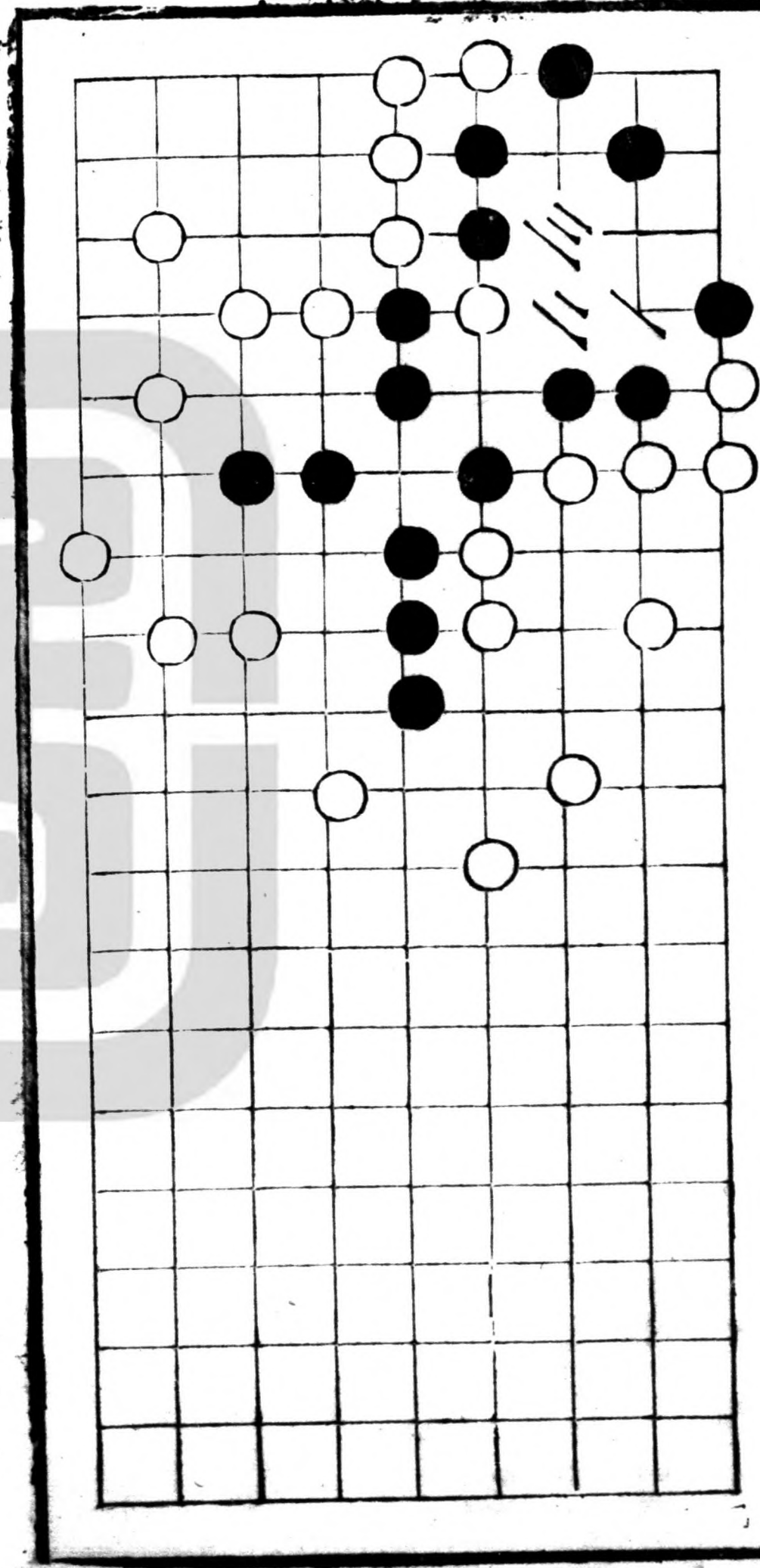

合璧

八同五

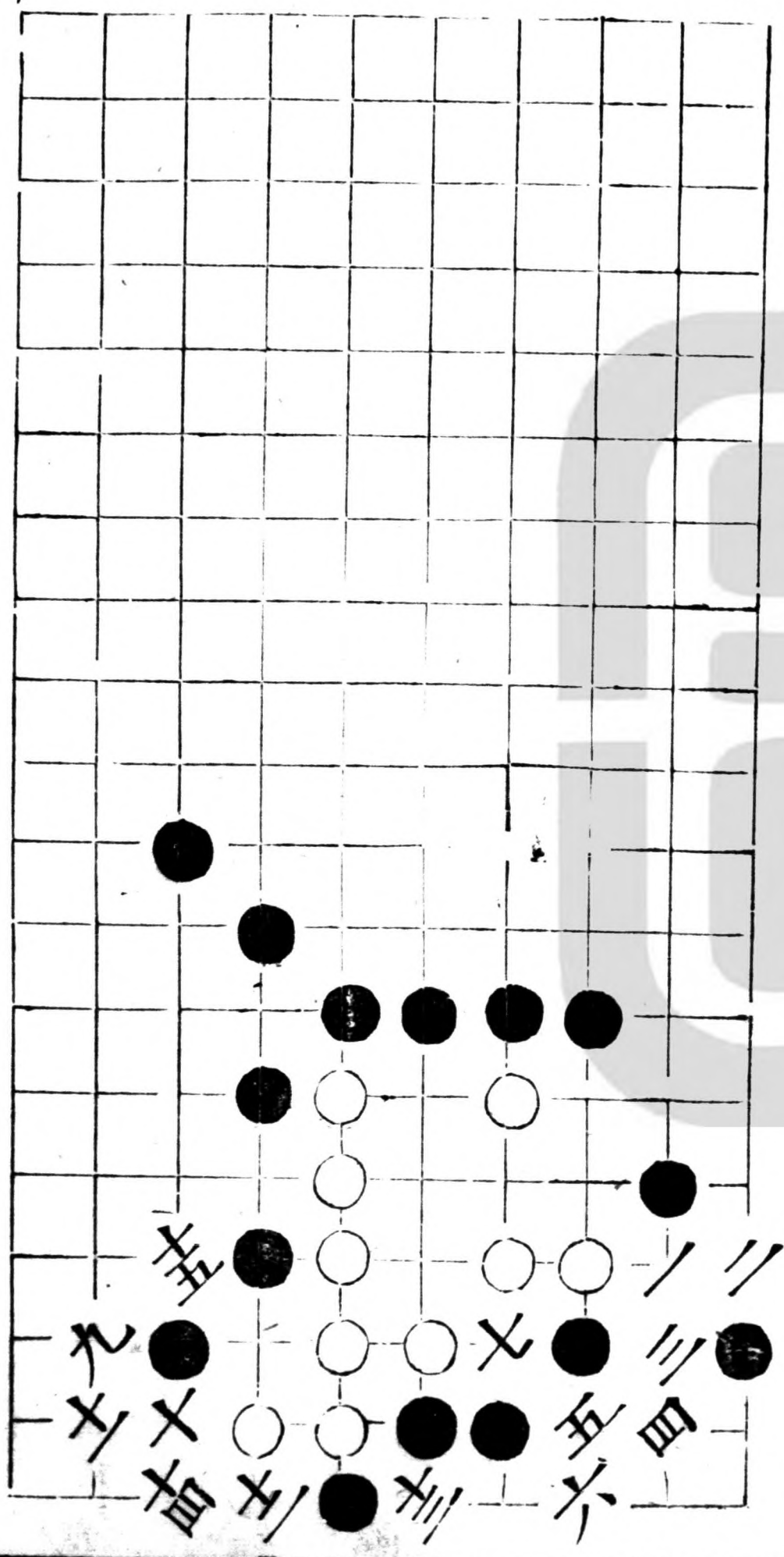

五
 九
 十
 十一
 十二
 十三
 十四
 十五
 十六
 十七
 十八
 十九
 二十
 二十一
 二十二
 二十三
 二十四
 二十五
 二十六
 二十七
 二十八
 二十九
 三十
 三十一
 三十二
 三十三
 三十四
 三十五
 三十六
 三十七
 三十八
 三十九
 四十
 四十一
 四十二
 四十三
 四十四
 四十五
 四十六
 四十七
 四十八
 四十九
 五十
 五十一
 五十二
 五十三
 五十四
 五十五
 五十六
 五十七
 五十八
 五十九
 六十
 六十一
 六十二
 六十三
 六十四
 六十五
 六十六
 六十七
 六十八
 六十九
 七十
 七十一
 七十二
 七十三
 七十四
 七十五
 七十六
 七十七
 七十八
 七十九
 八十
 八十一
 八十二
 八十三
 八十四
 八十五
 八十六
 八十七
 八十八
 八十九
 九十
 九十一
 九十二
 九十三
 九十四
 九十五
 九十六
 九十七
 九十八
 九十九
 一百

鴈門 殺黑

詰同三

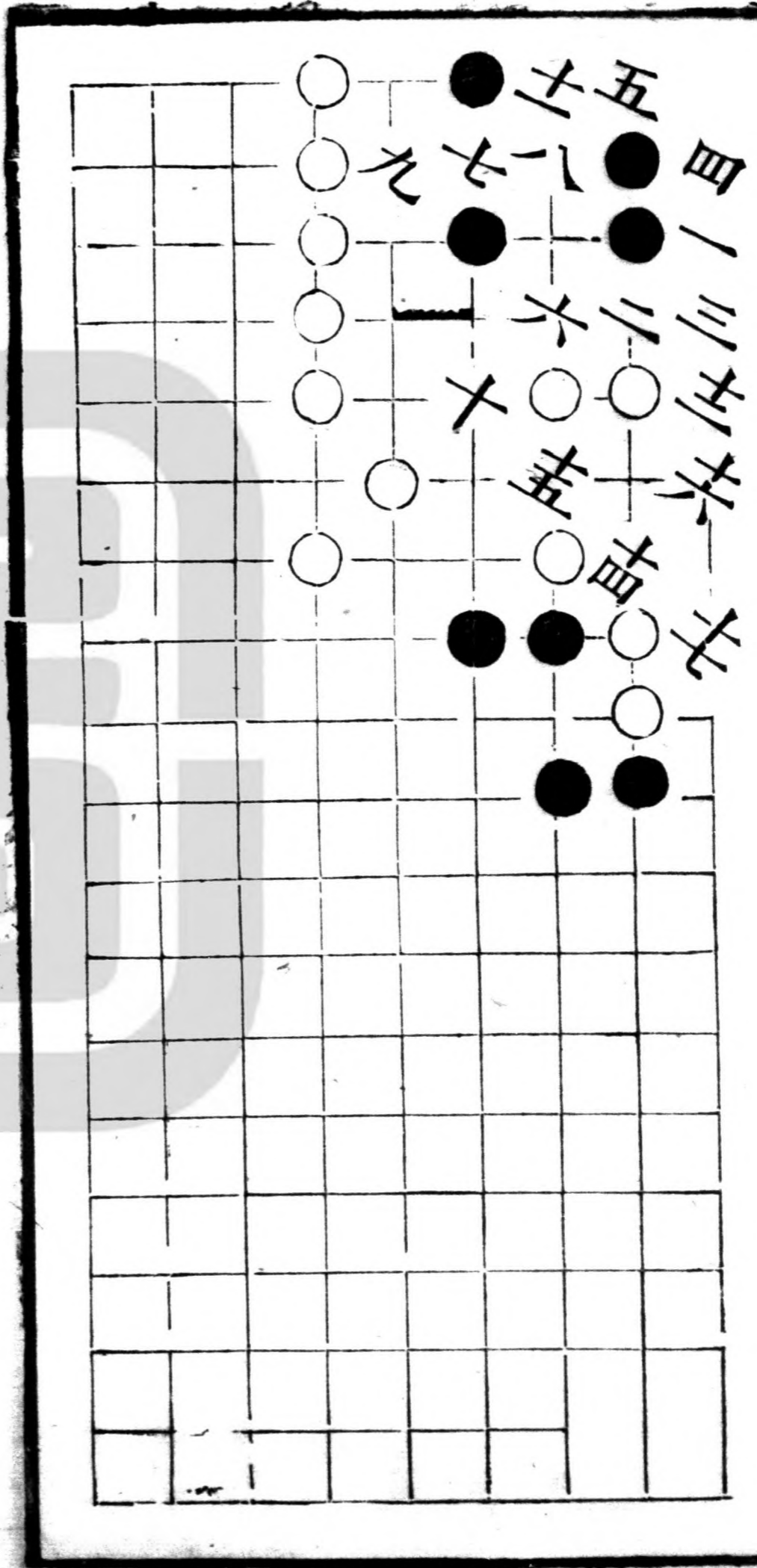

七子

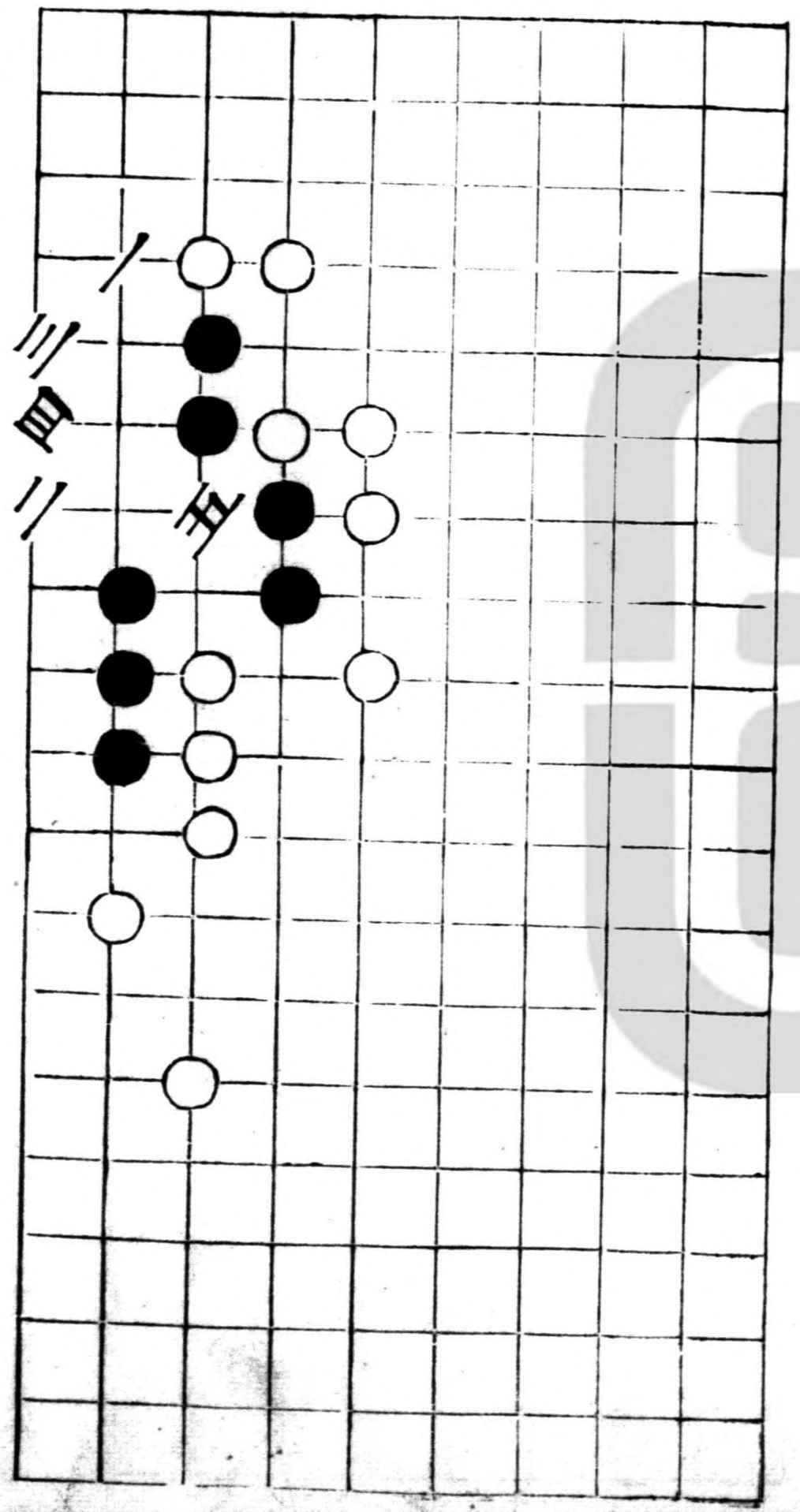

猛虎投林

白七劫内外俱活

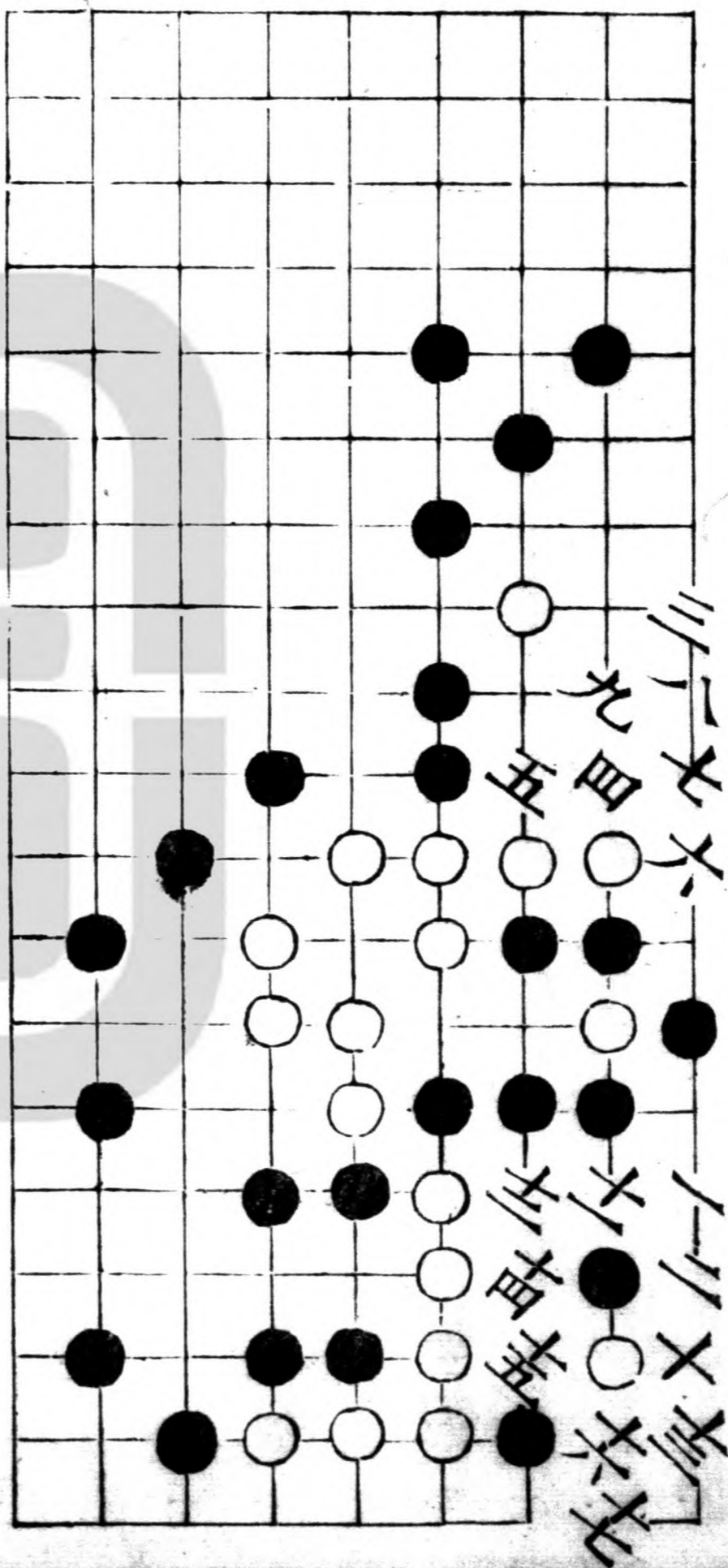

東溟

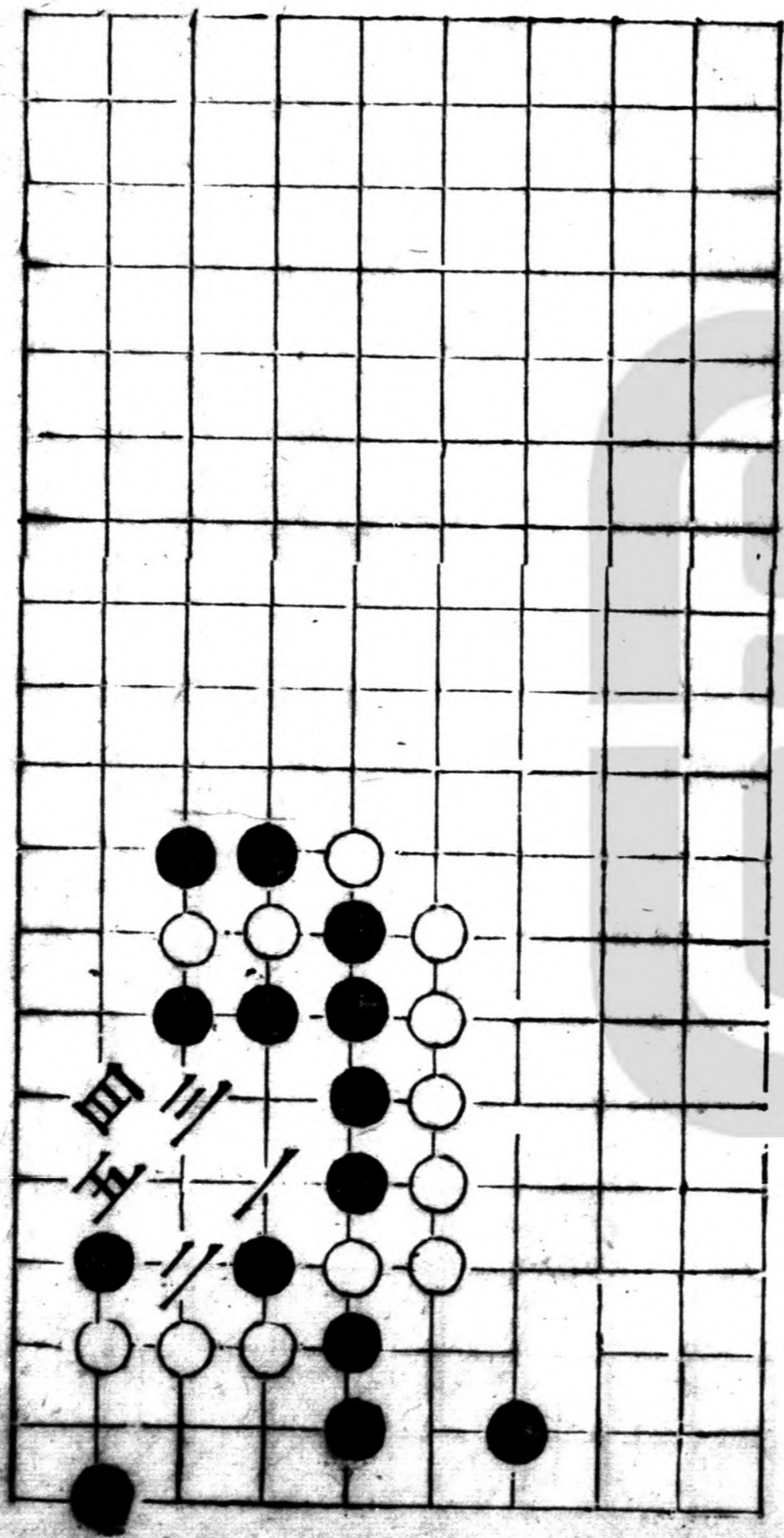

二變 黑活

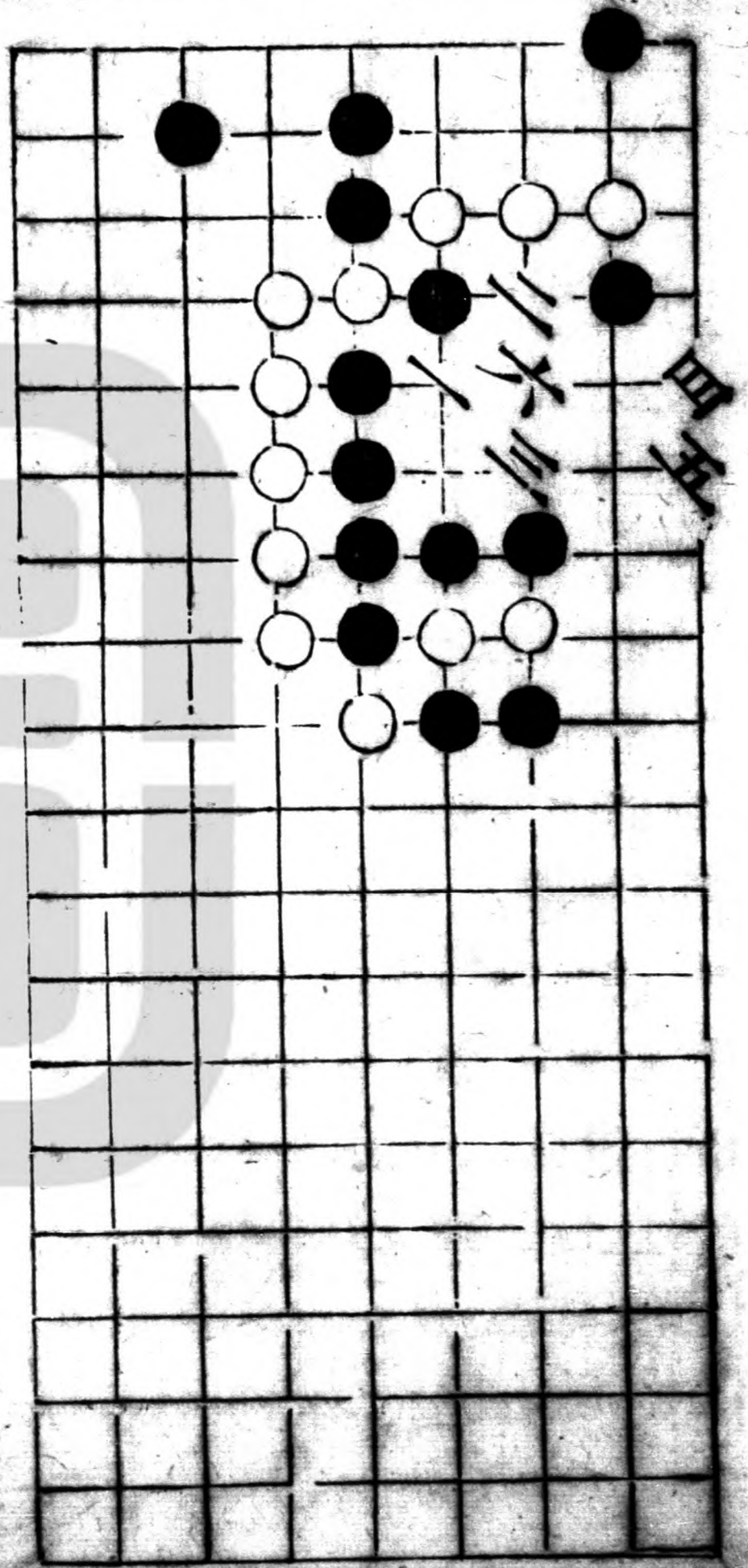

天河 劫活

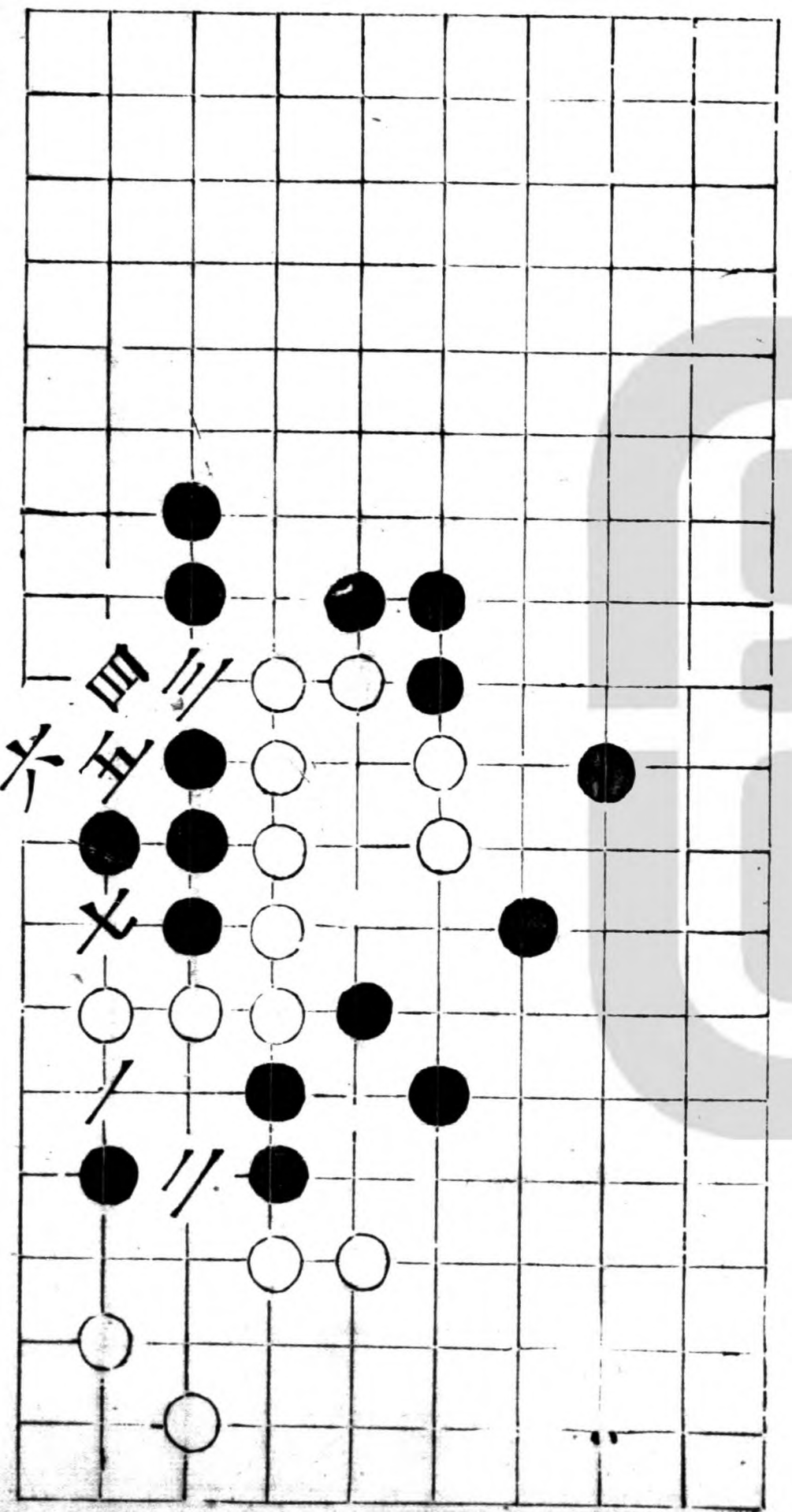

獨飛天鵝

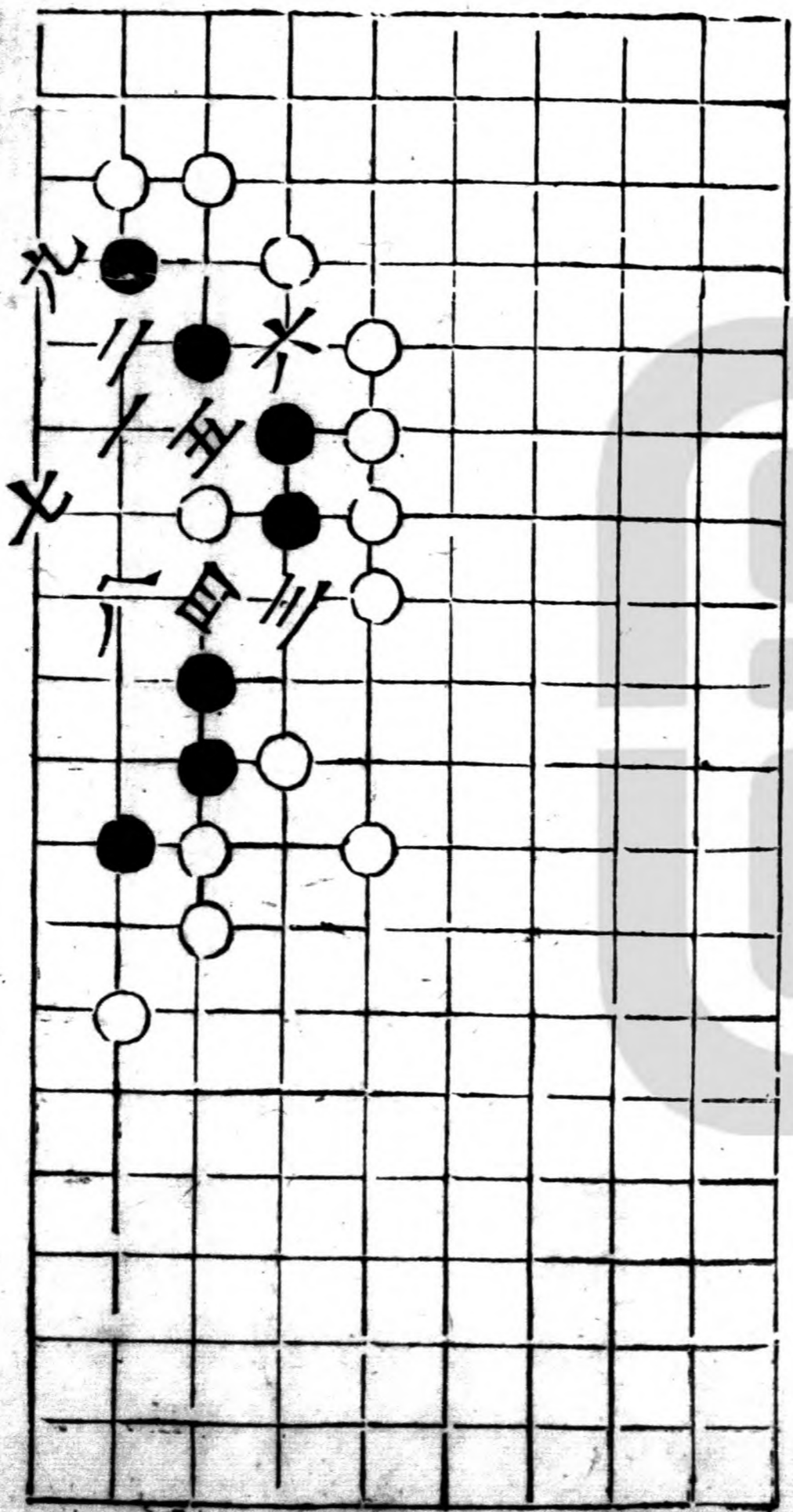

銀河

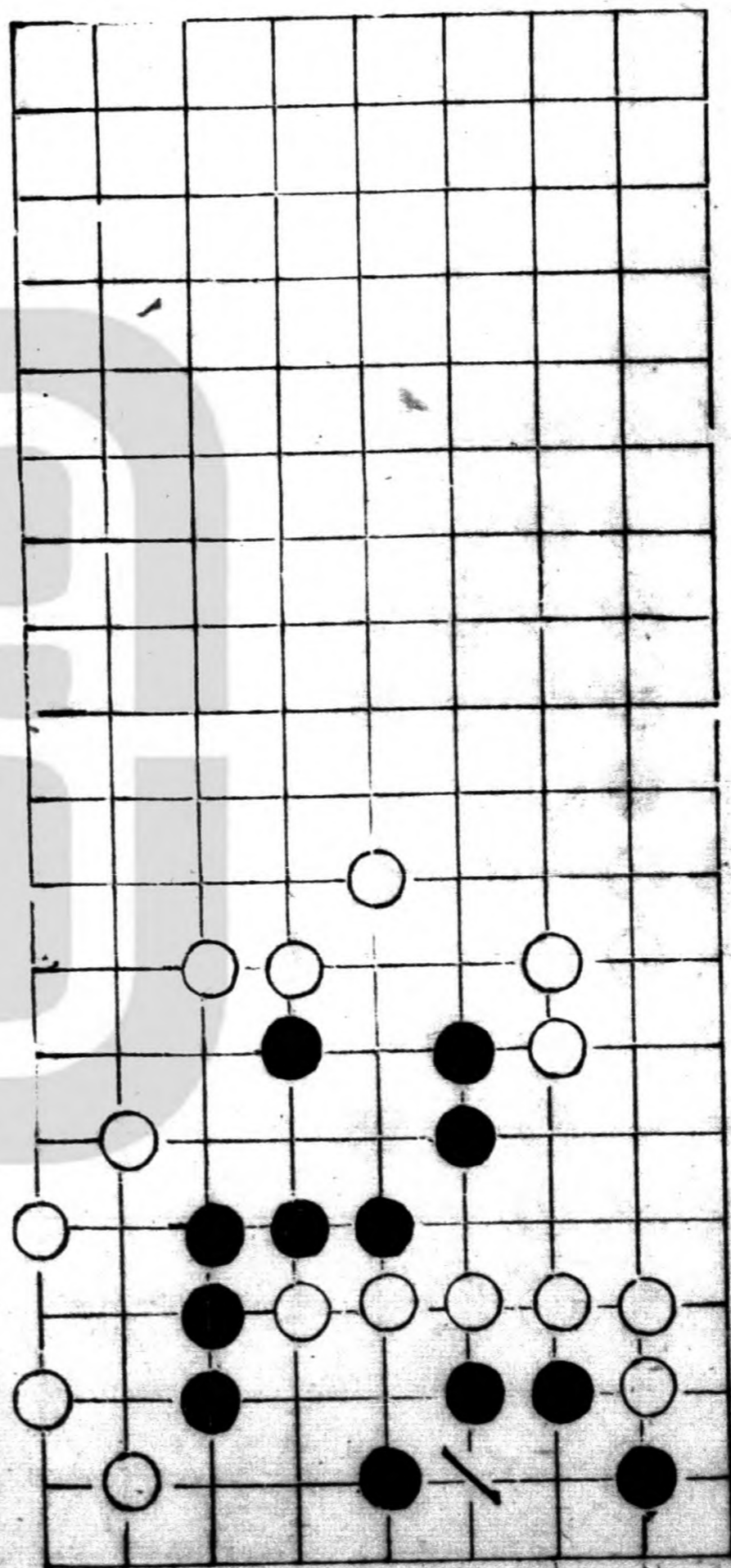

芙蓉

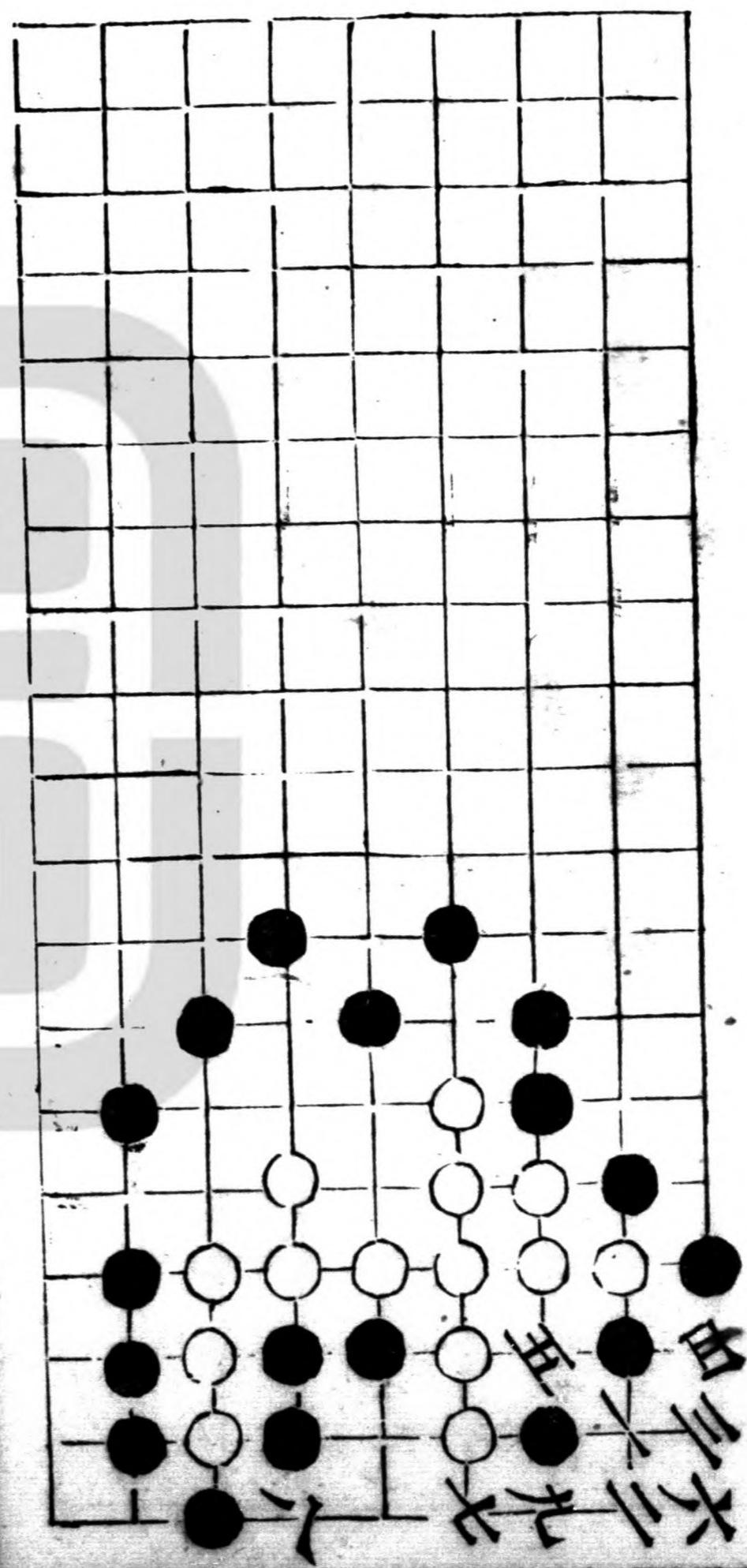

常明白嚇活

十六同三
六三五粘

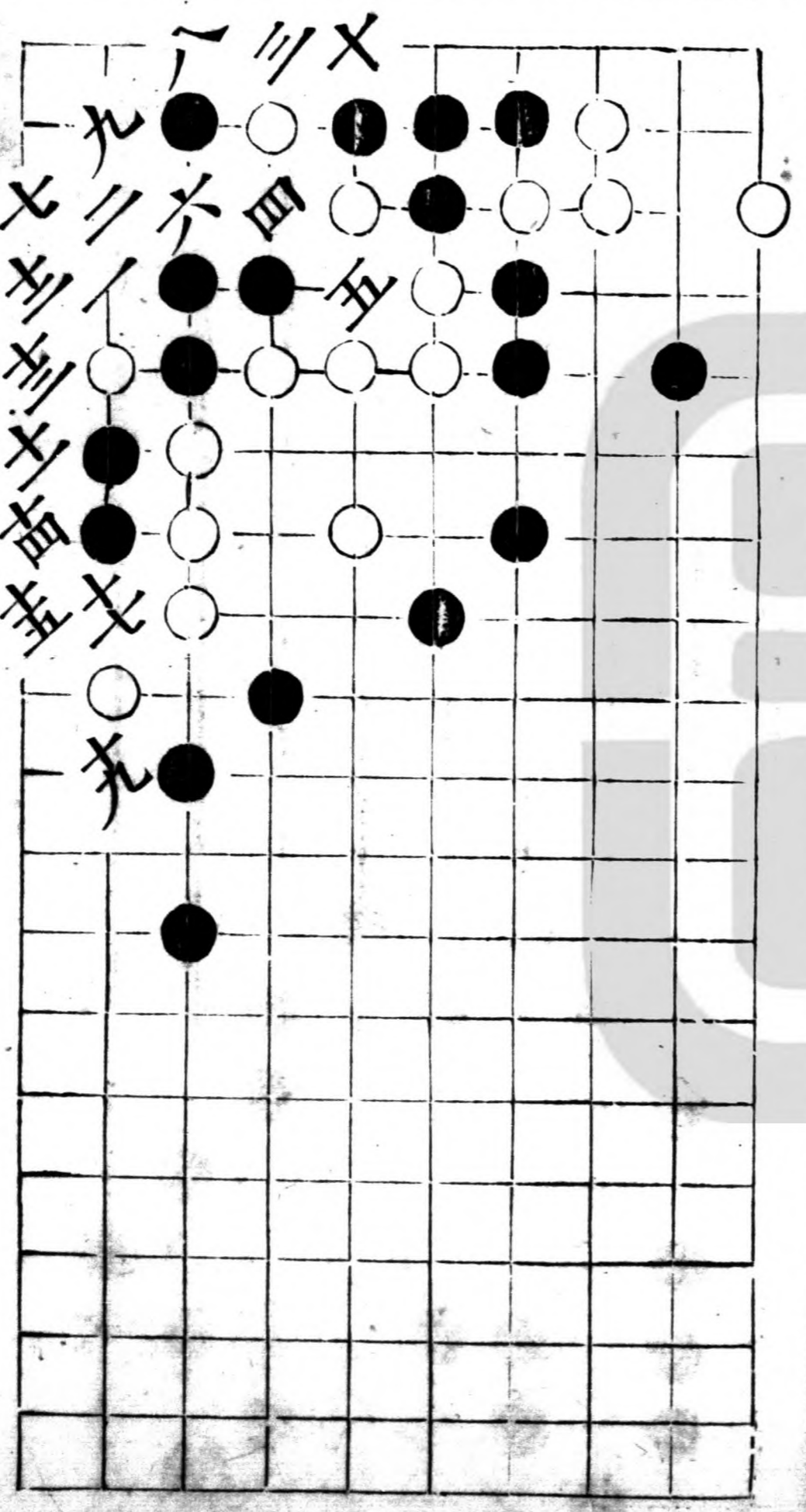

聯珠

六同

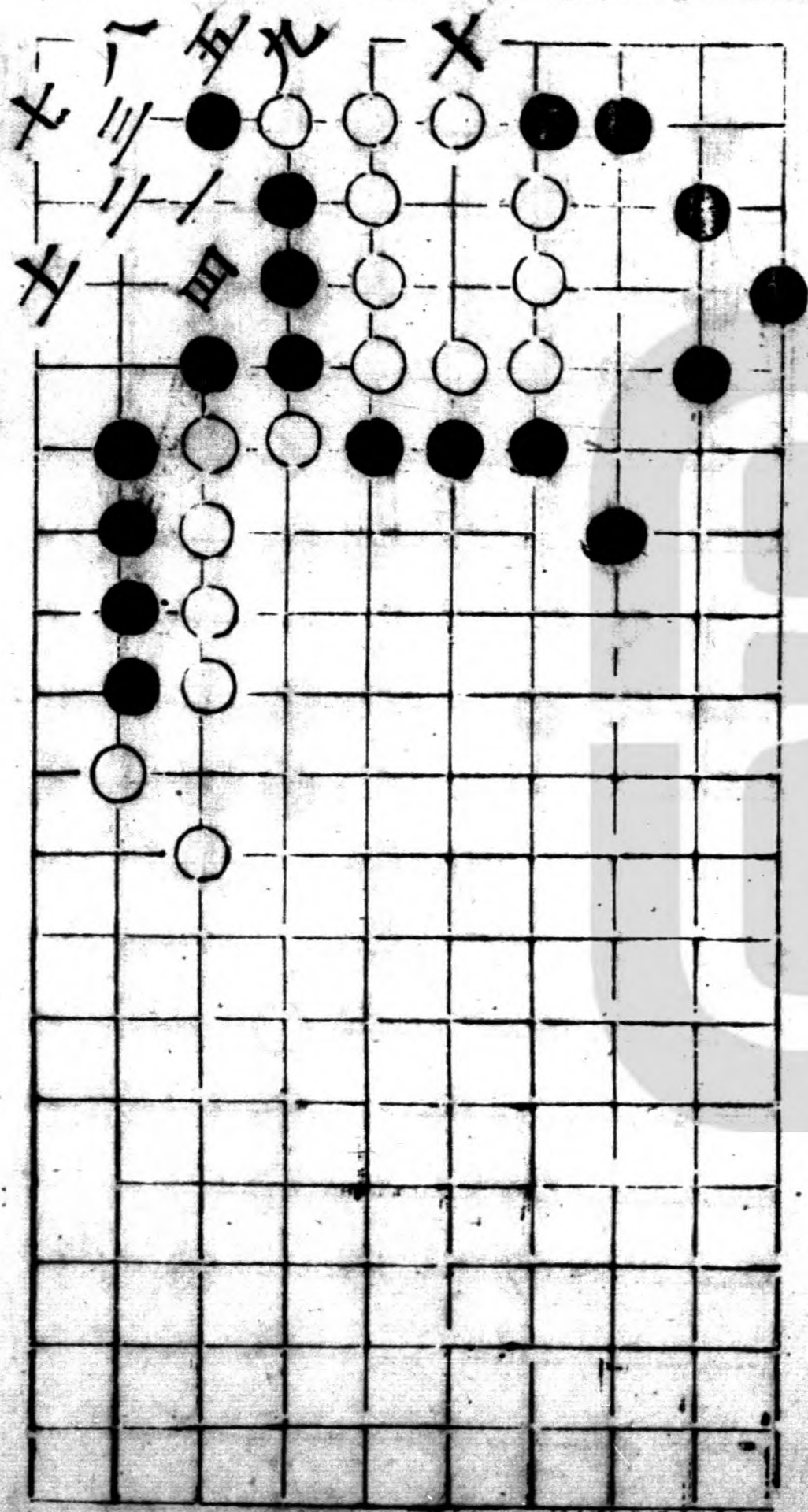

中計

十三

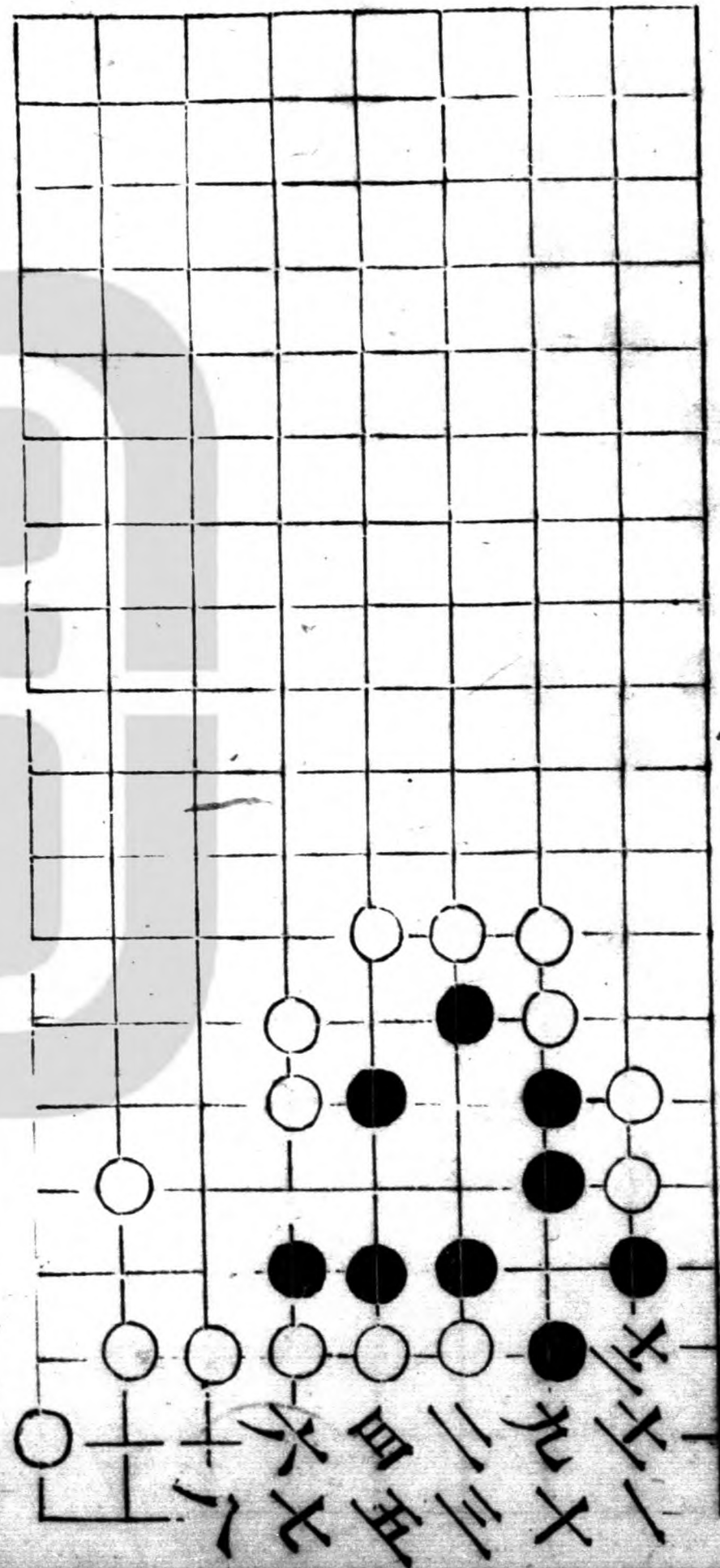

鴻門

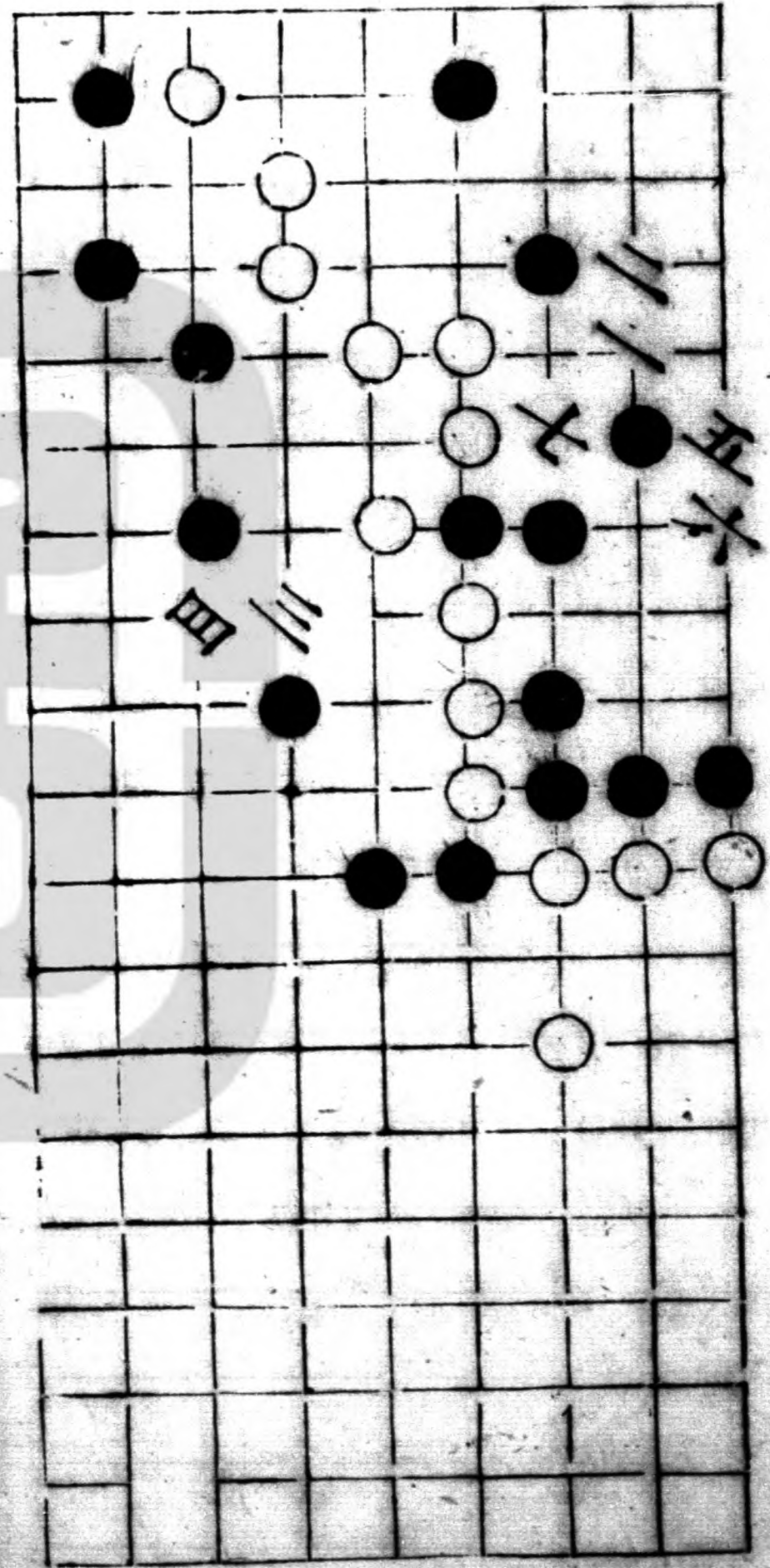

二變

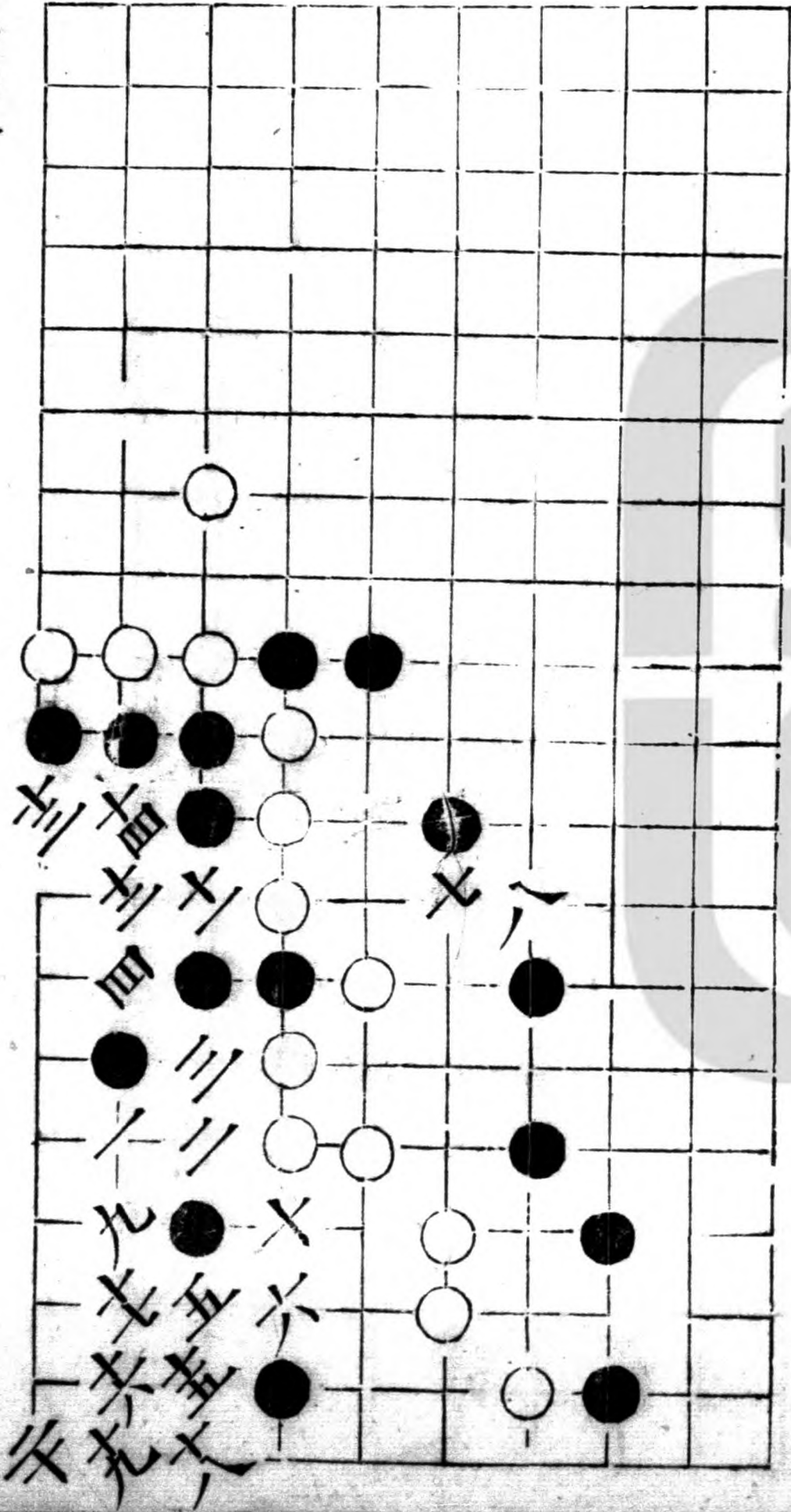

金星

三回

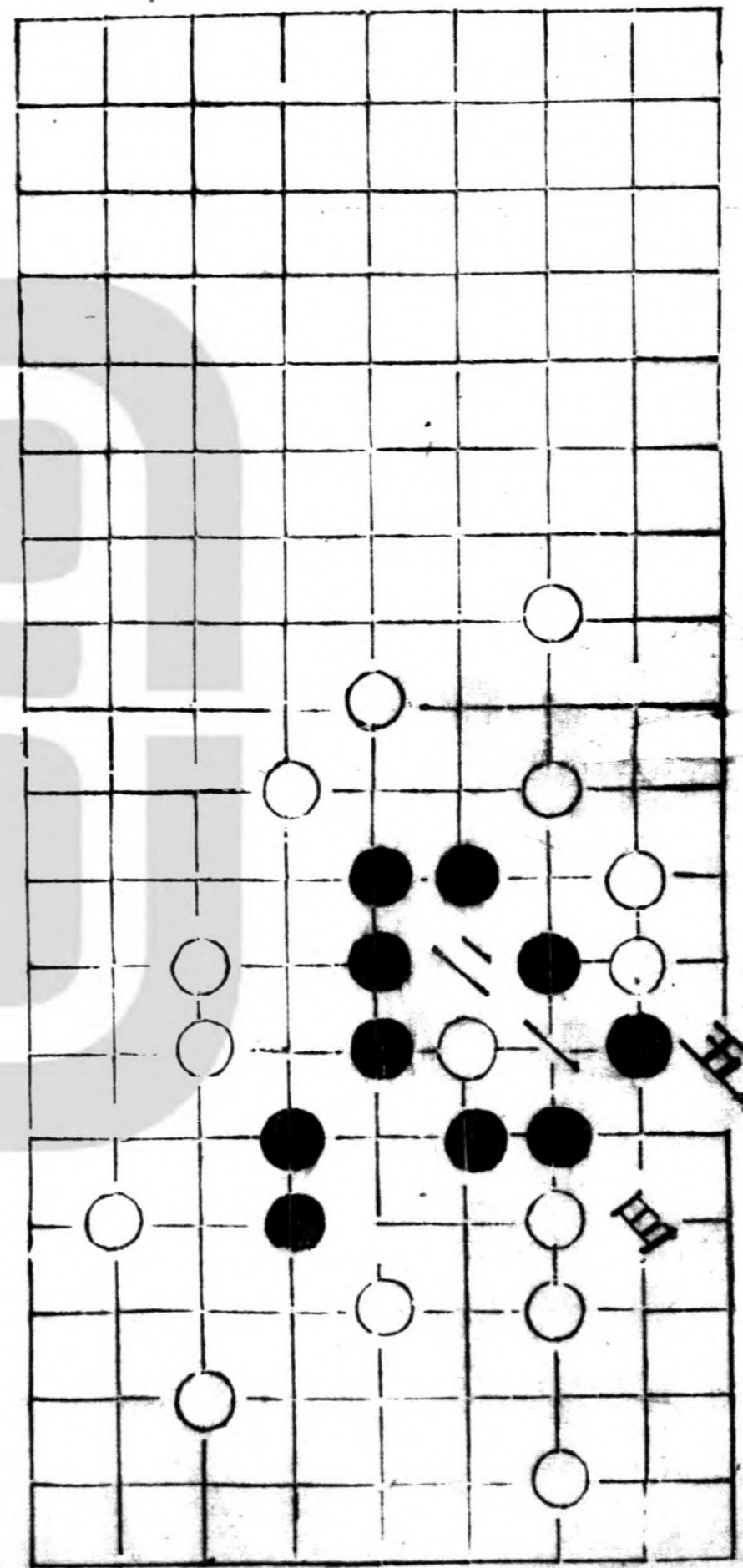

錦林
白劫勝

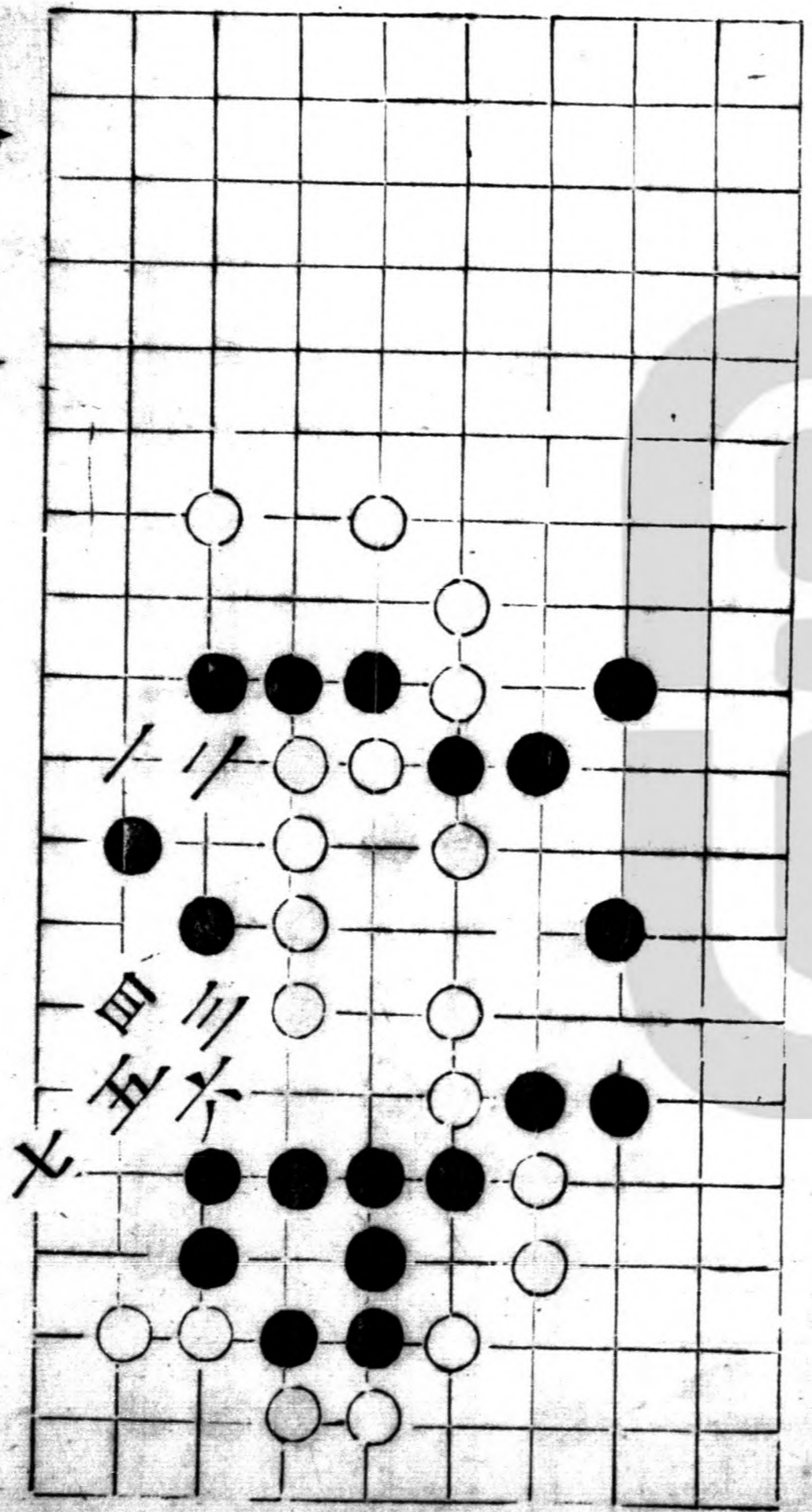

雙關

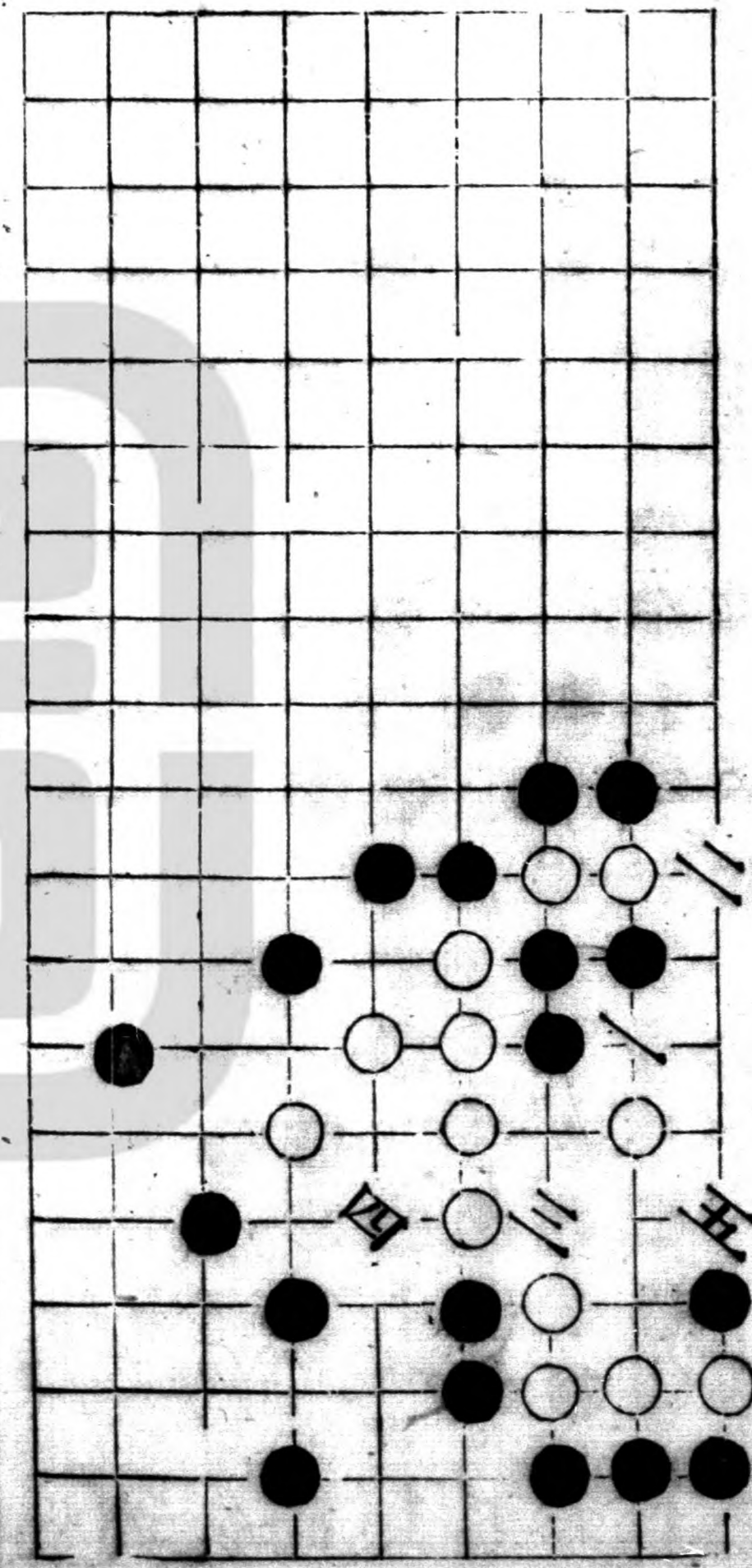

二變

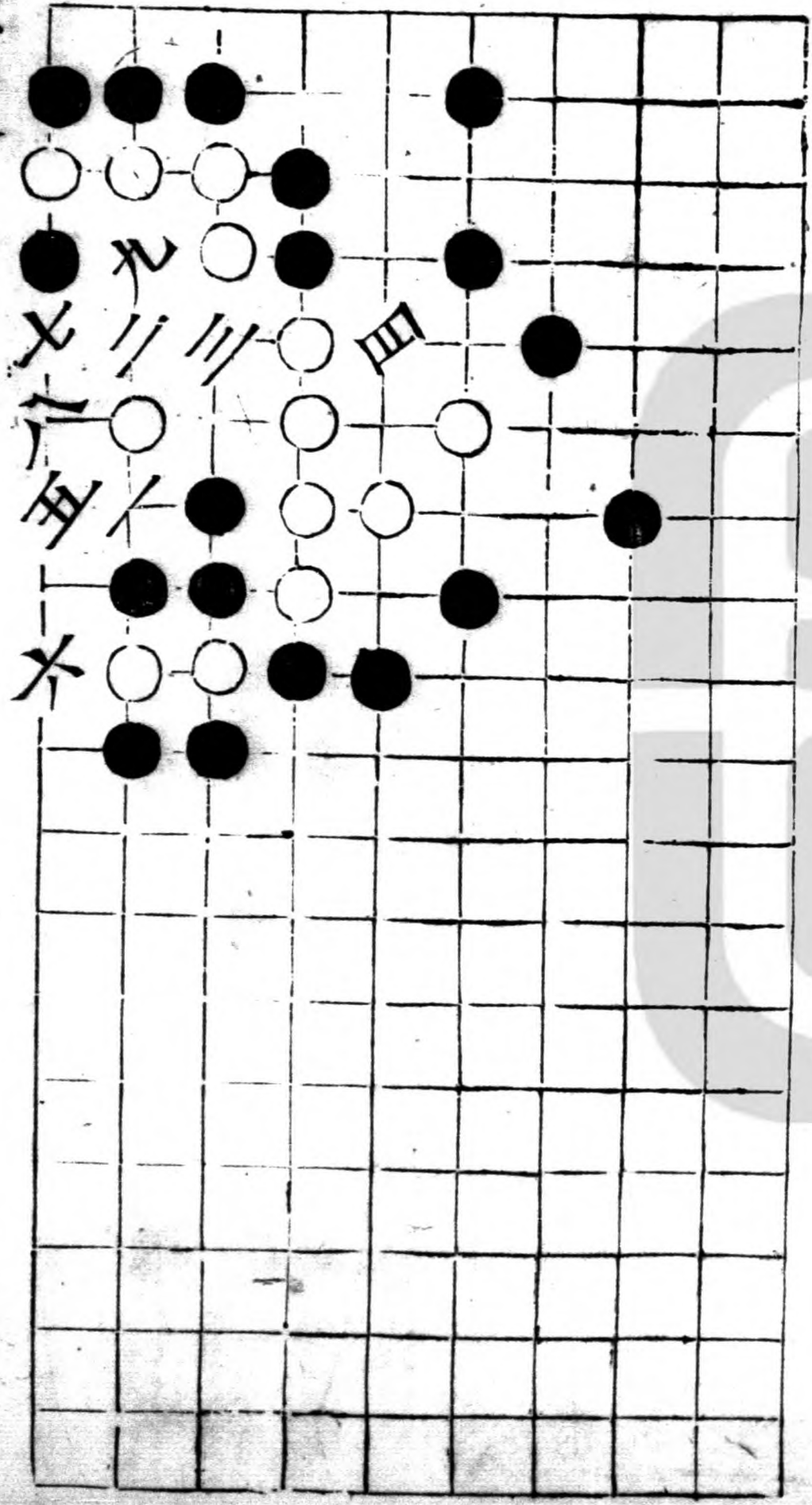

西濱

九同四

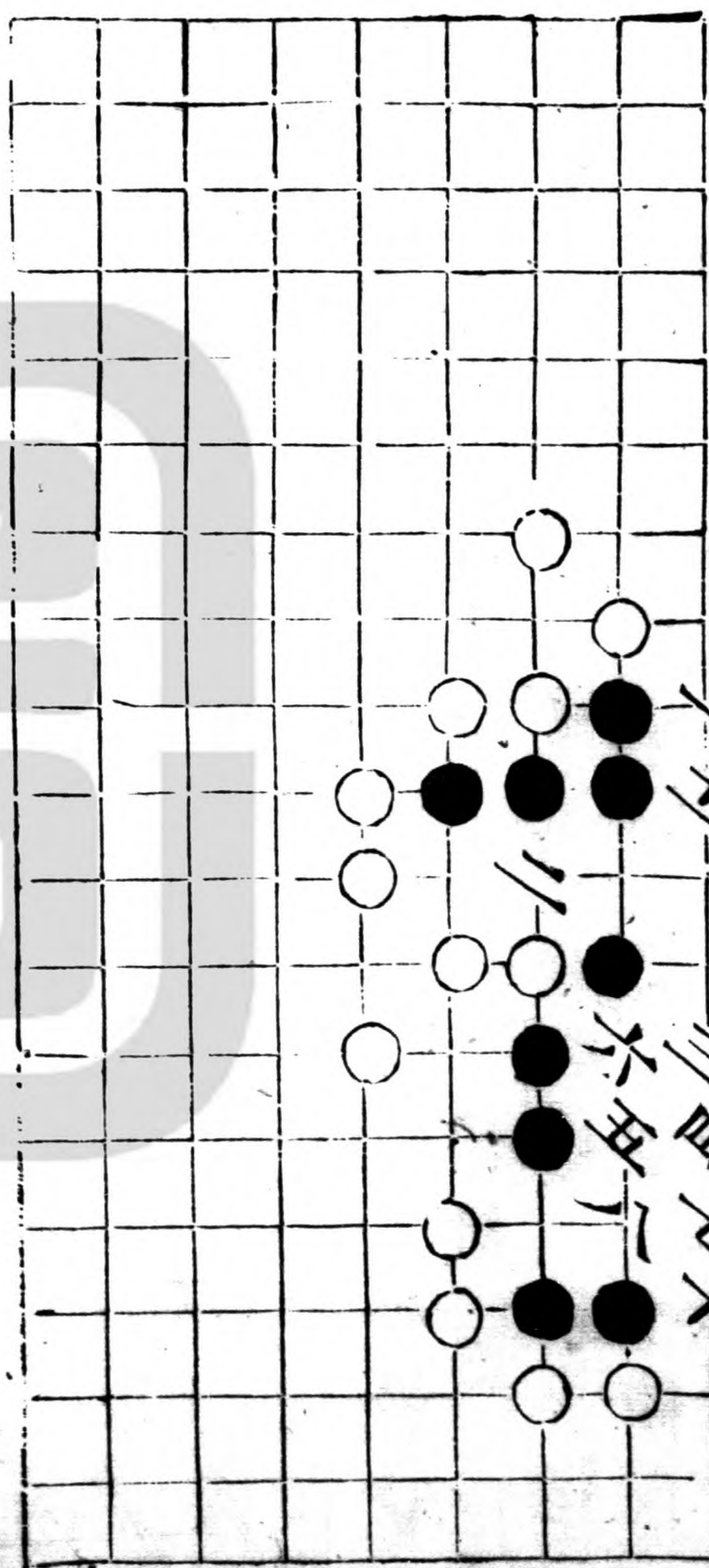

雙砲

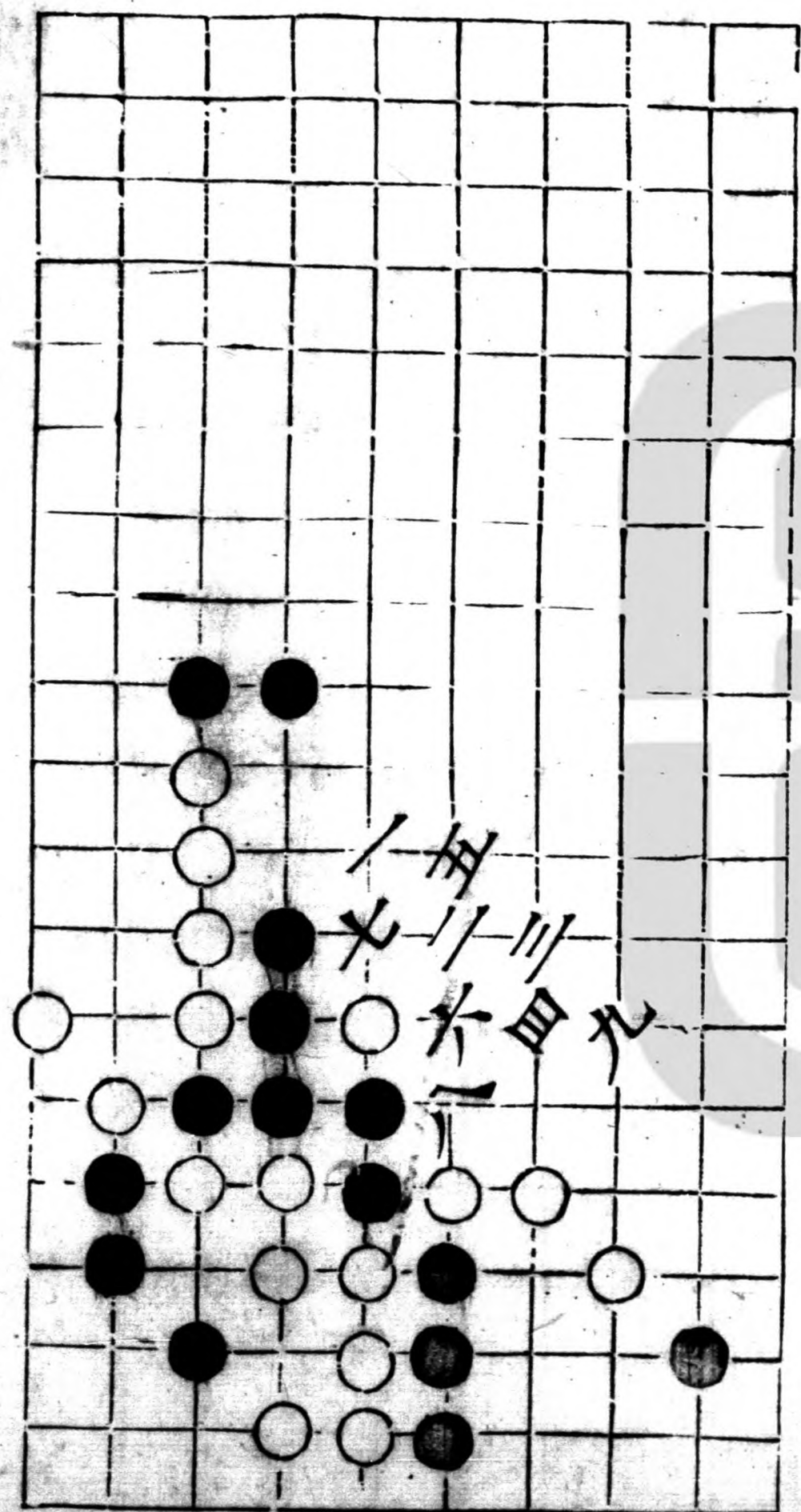

帆歸

六育一

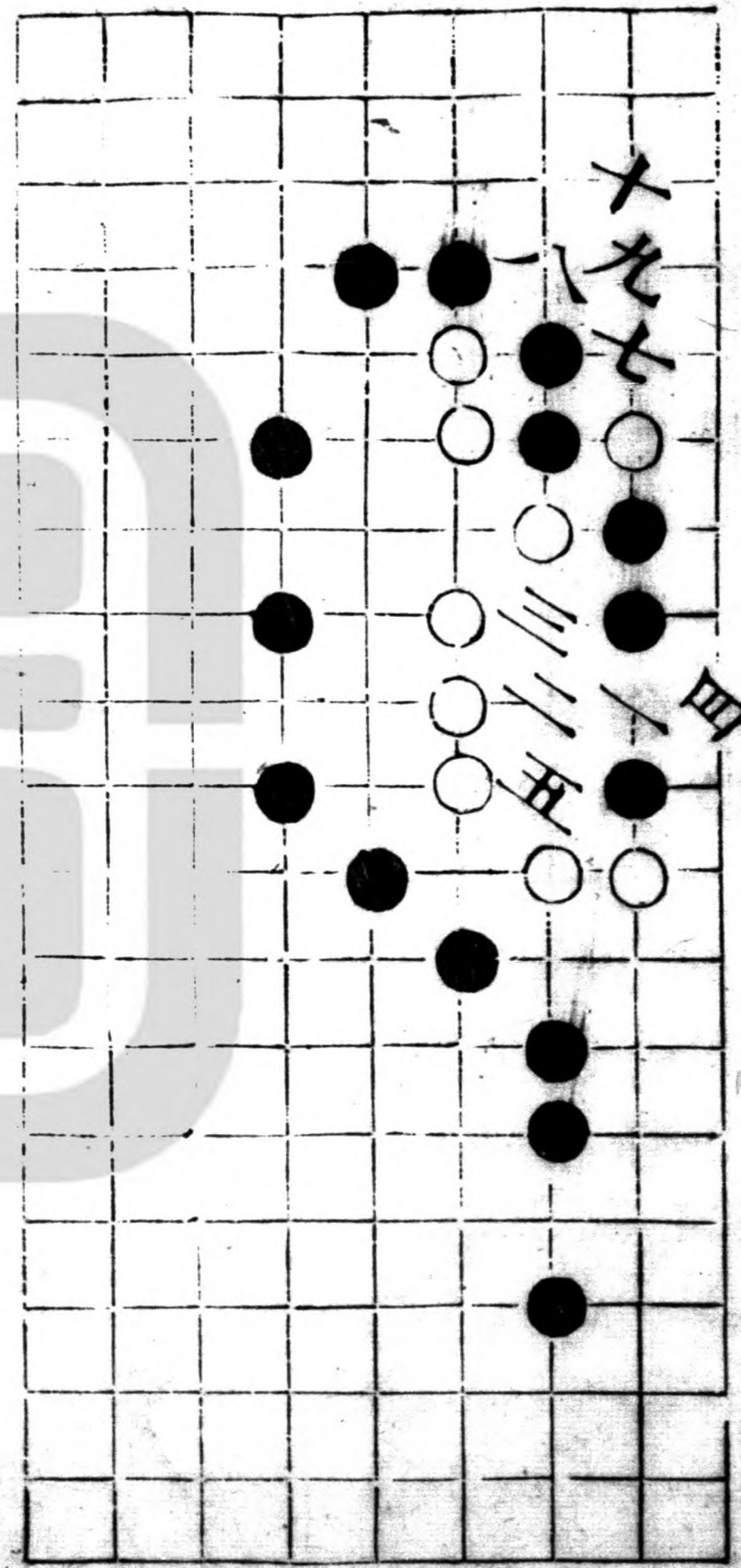

六

七

八

九

十

十一

十二

十三

十四

十五

十六

十七

十八

十九

二十

四

三

二

一

三

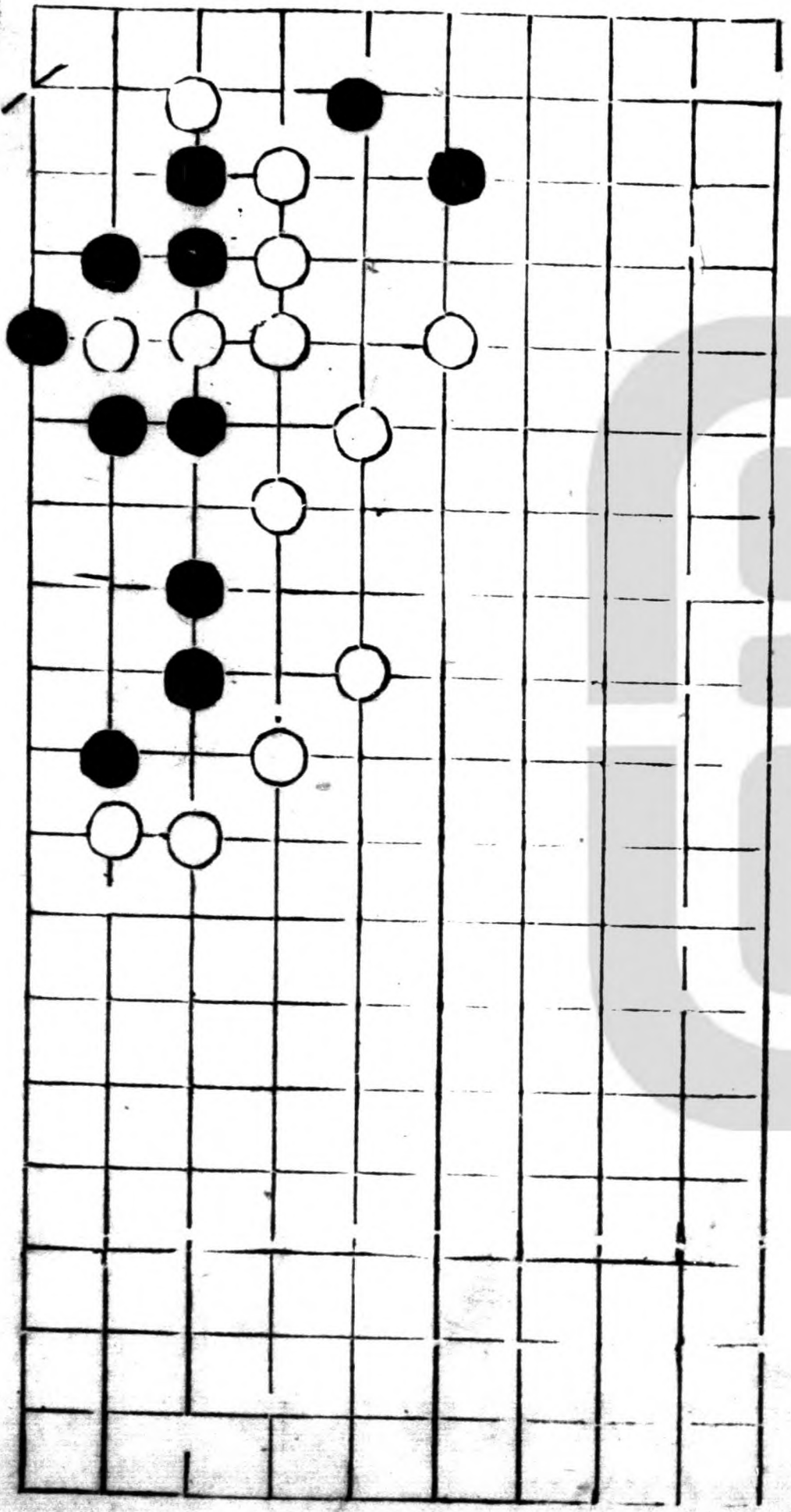

仙妙

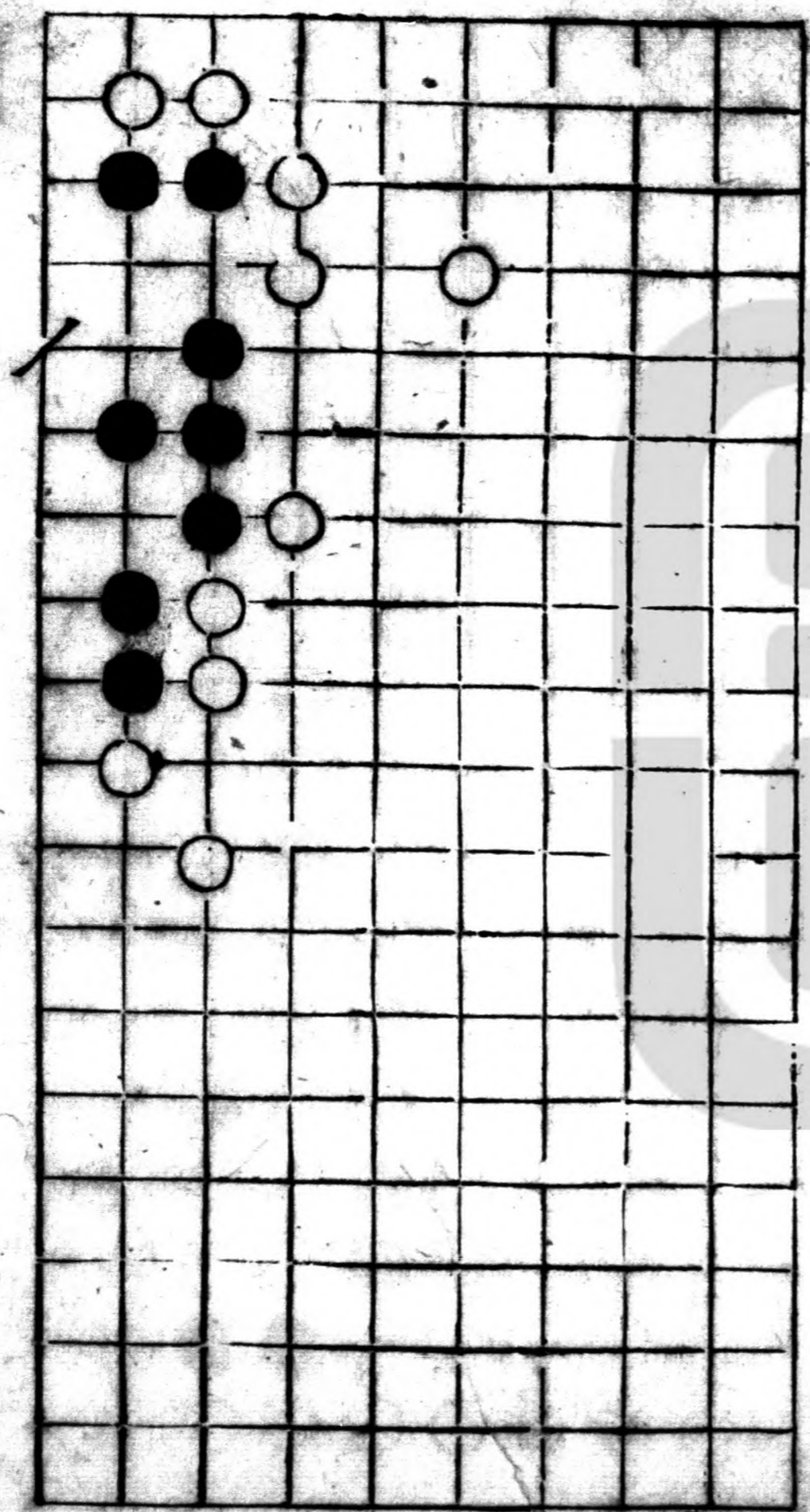

鴈陣

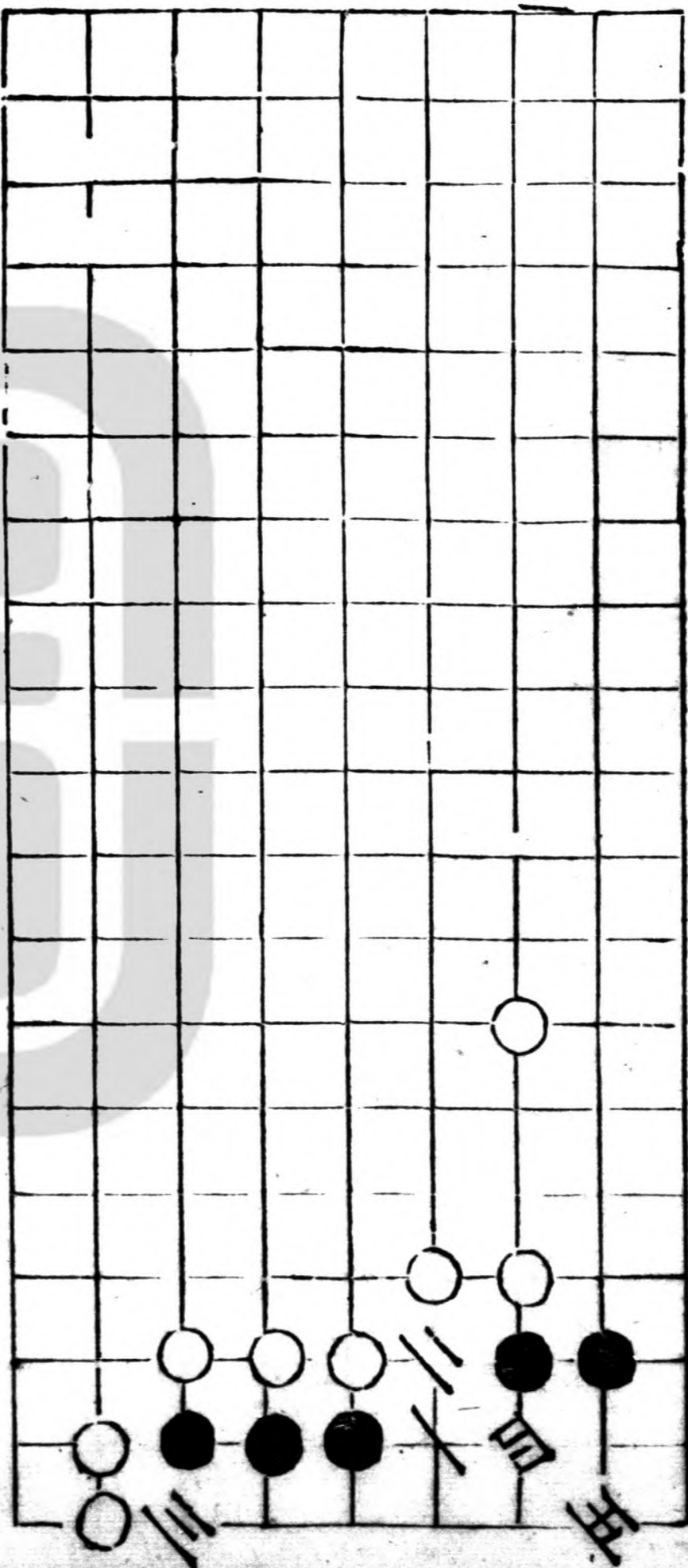

武畧

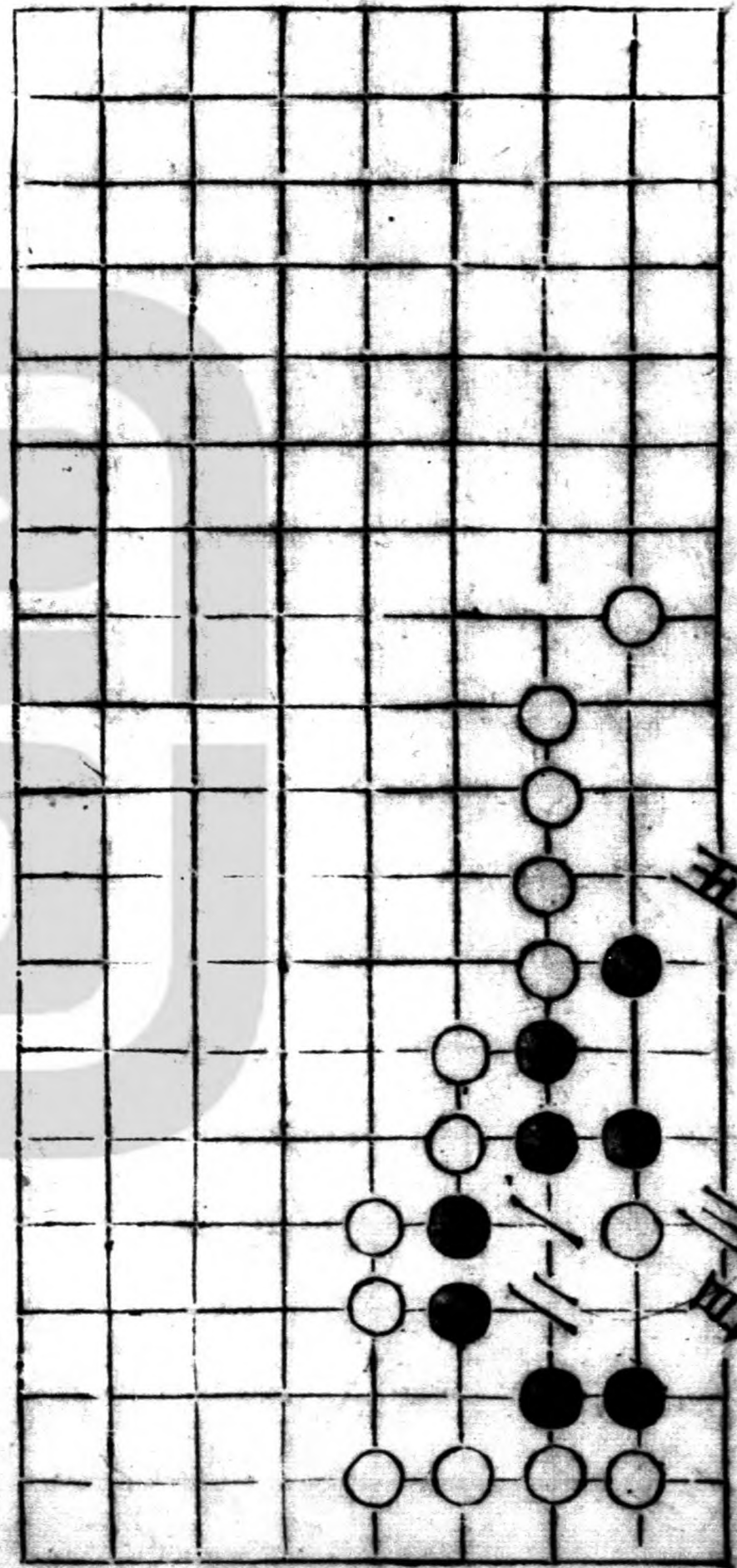

祁山

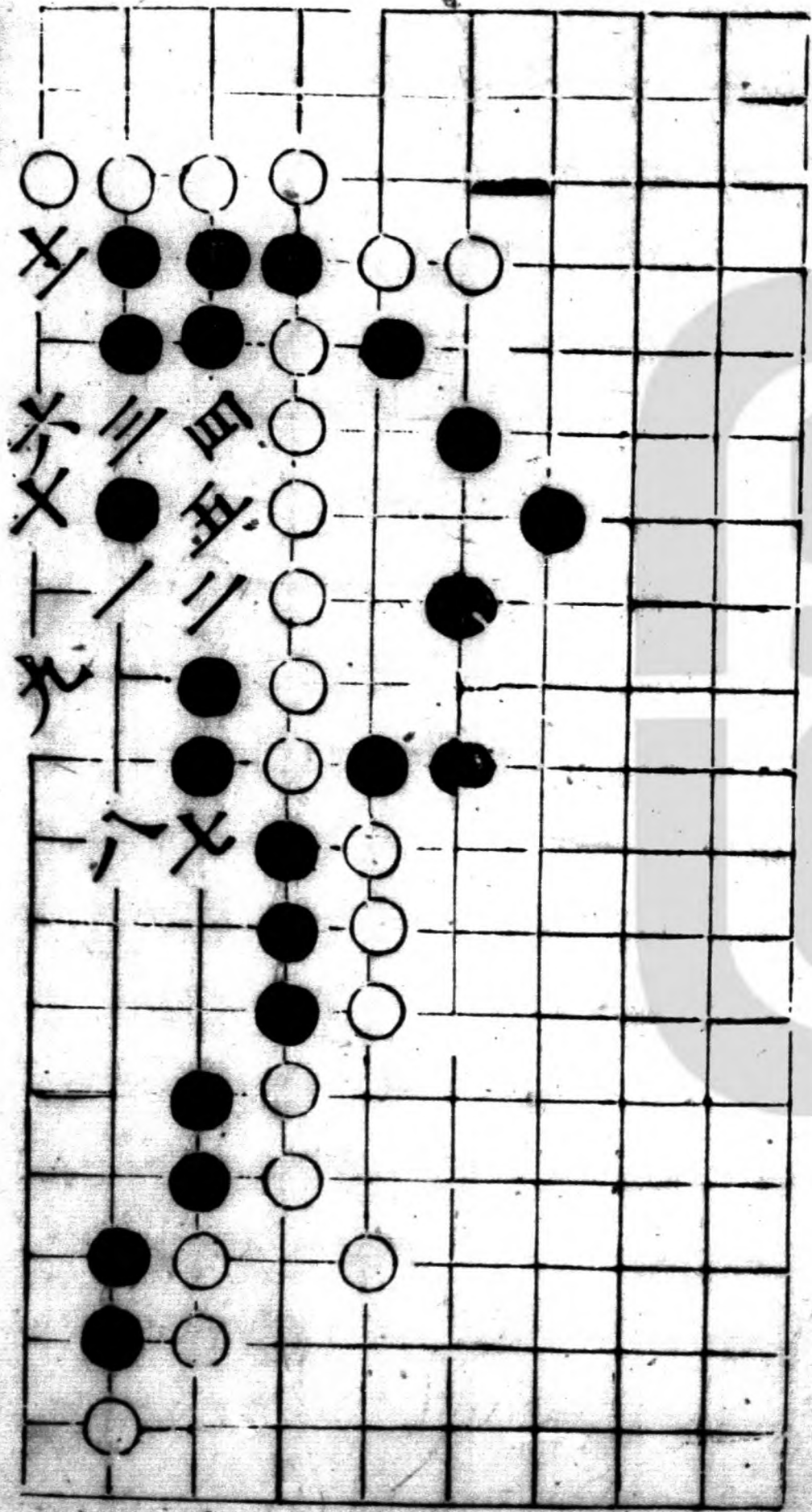

火山遺譜

四卷

四二

虎踞

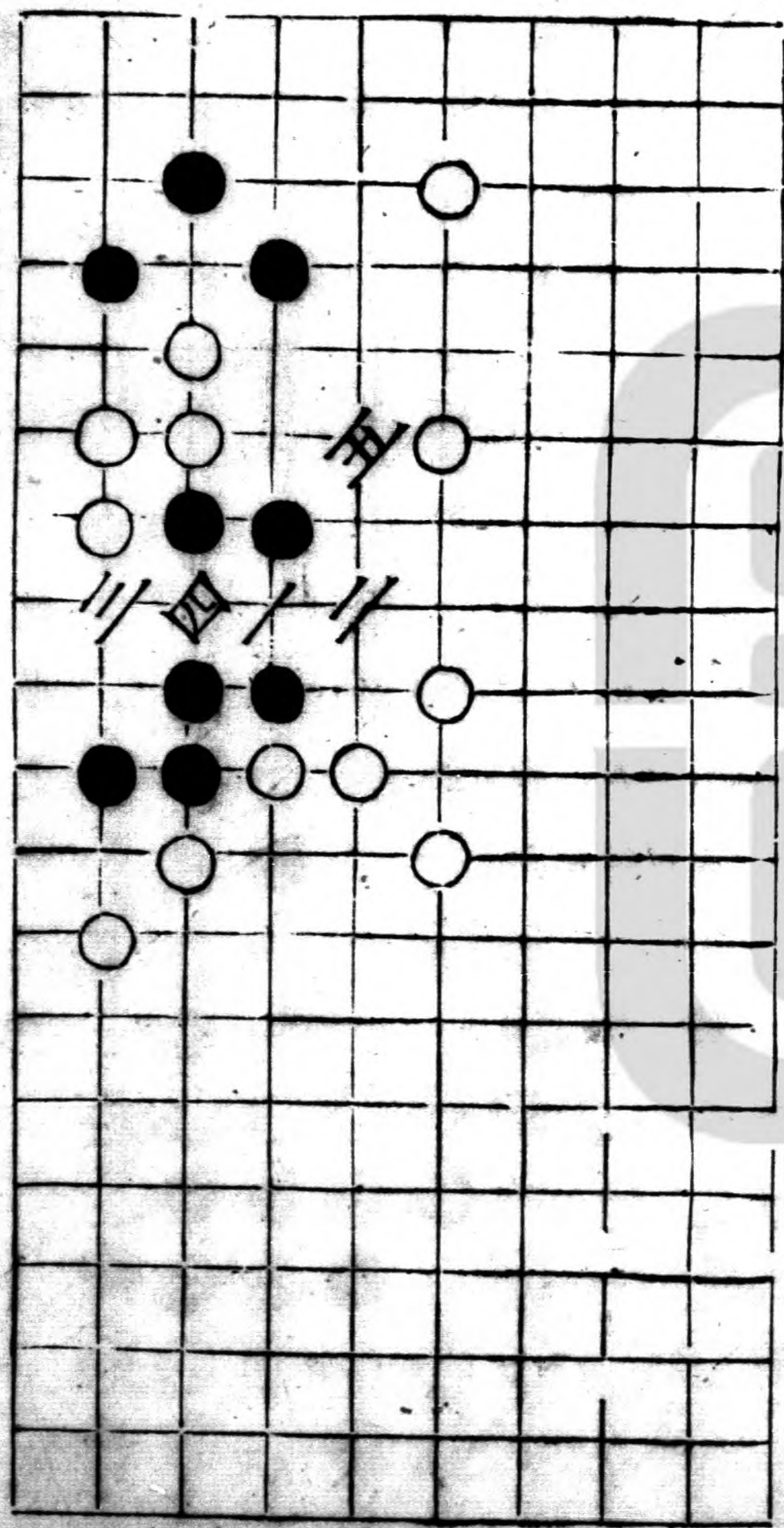

二變

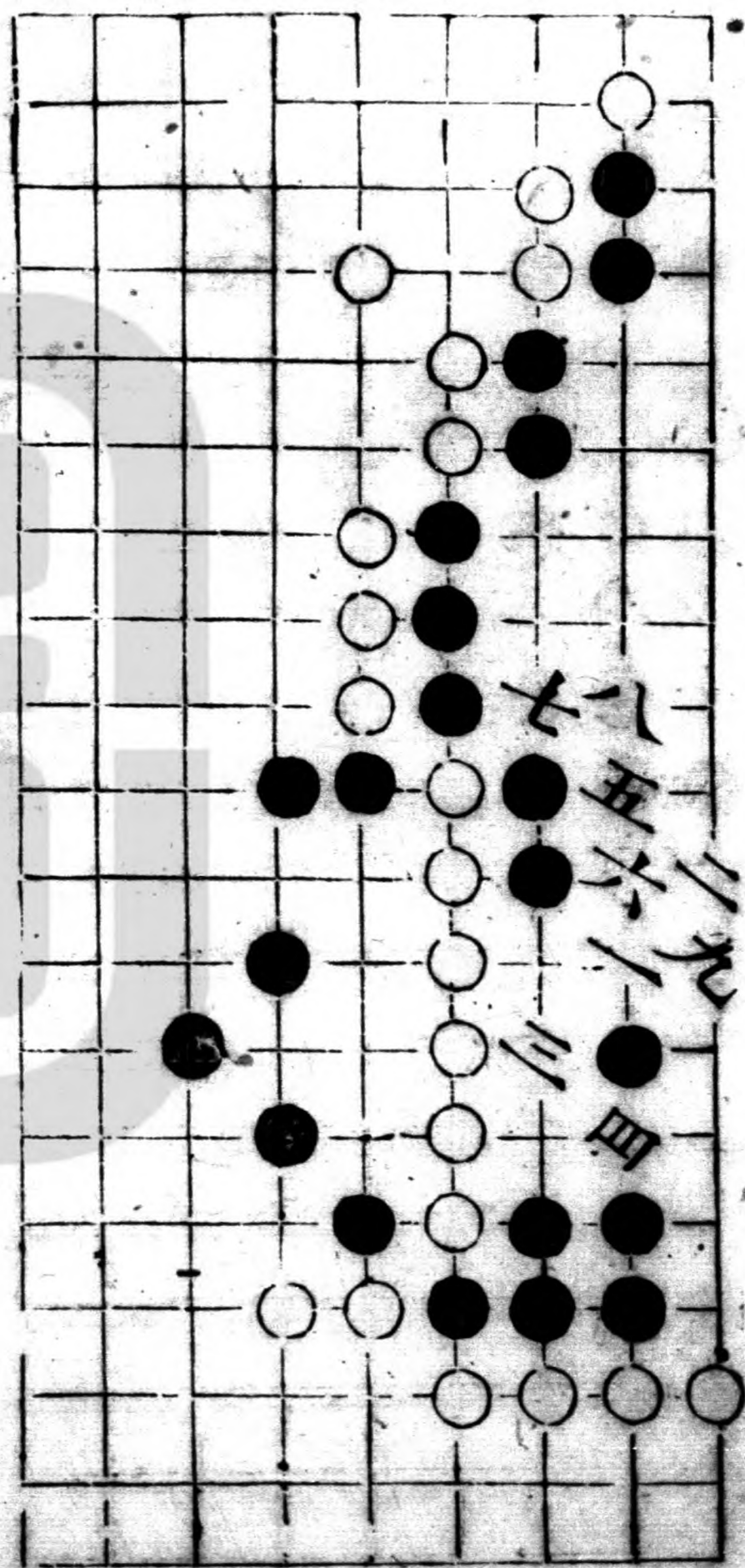

碧峯

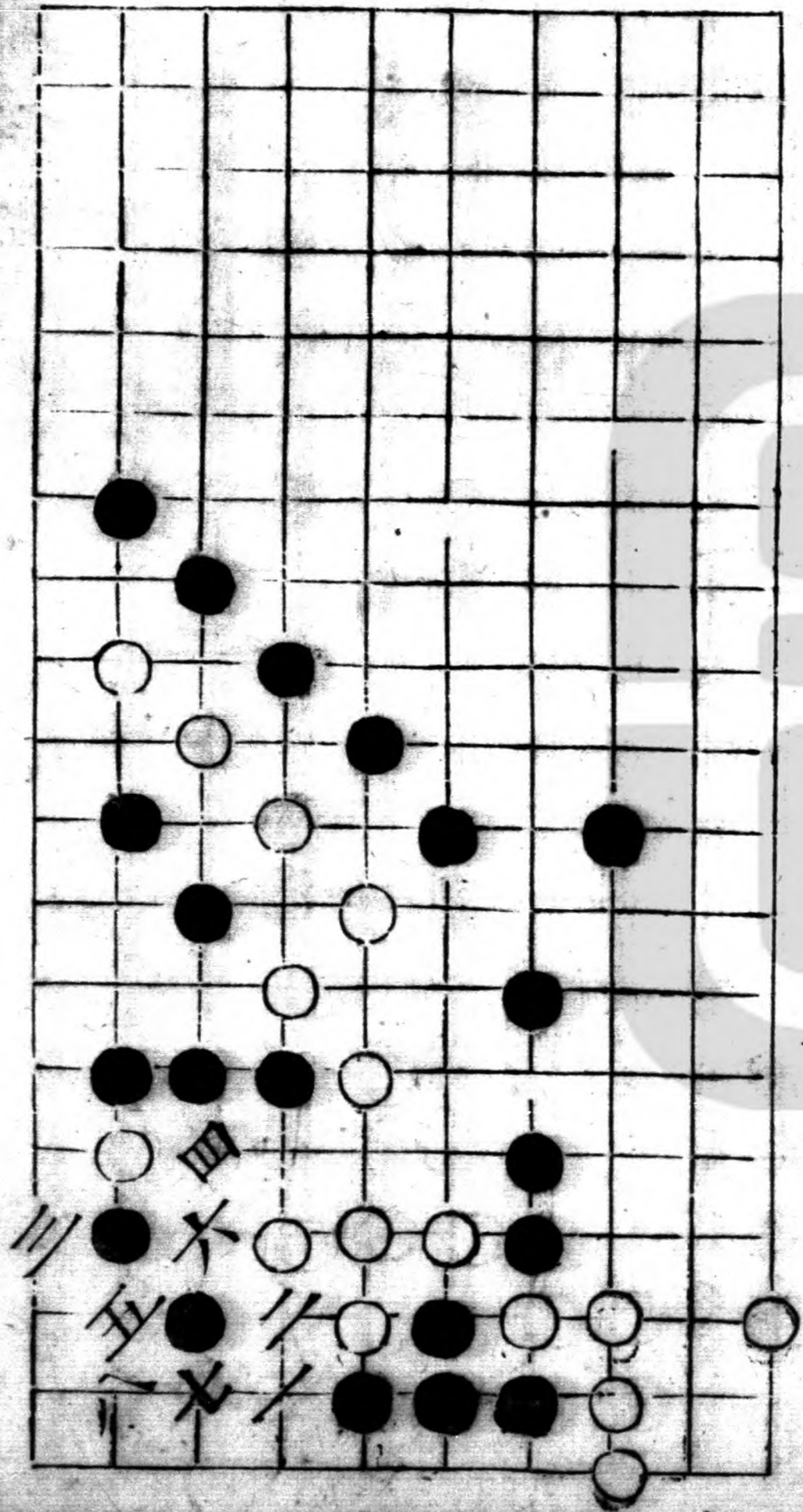

睹菴 劫勝

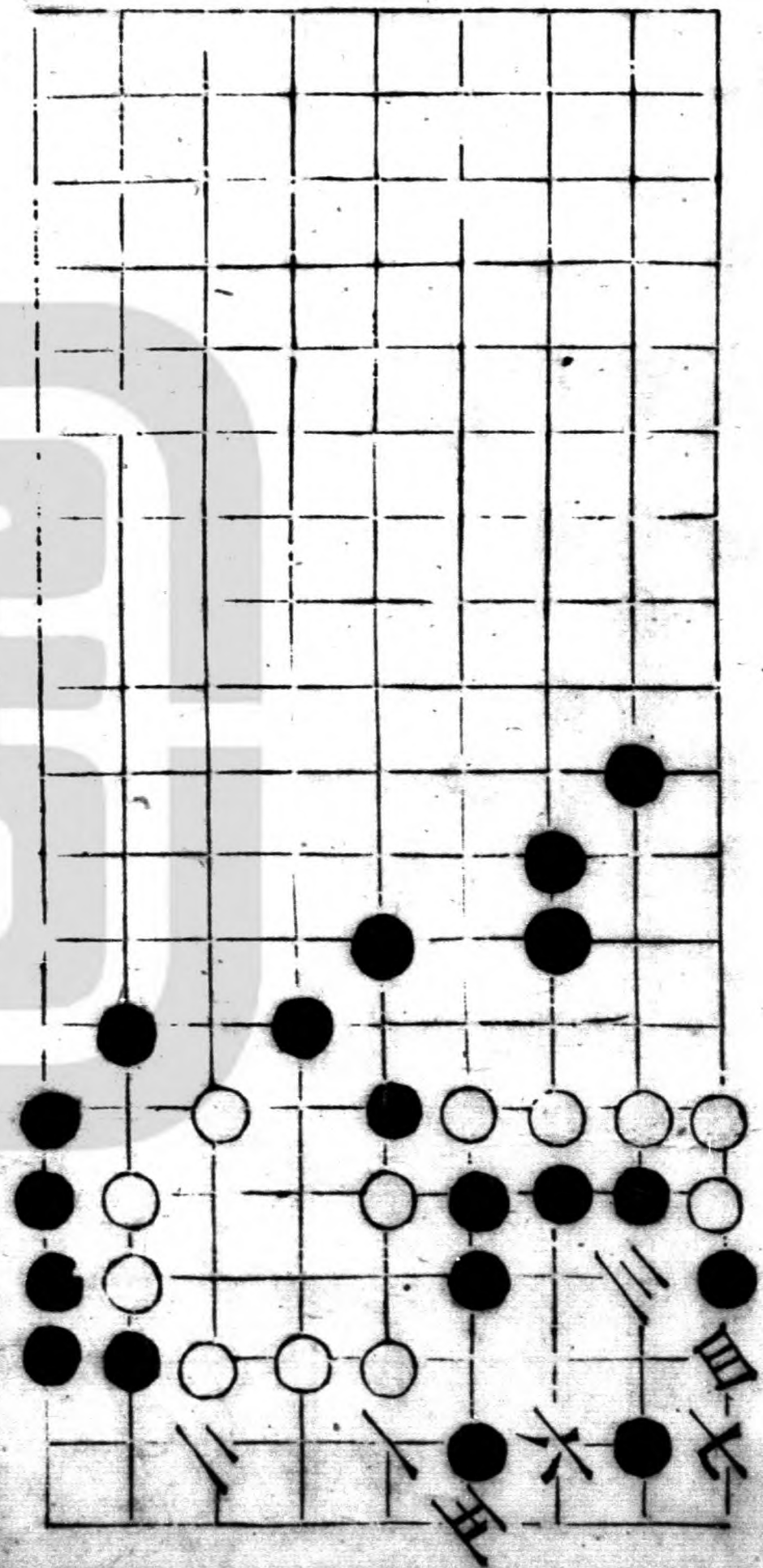

金鐘

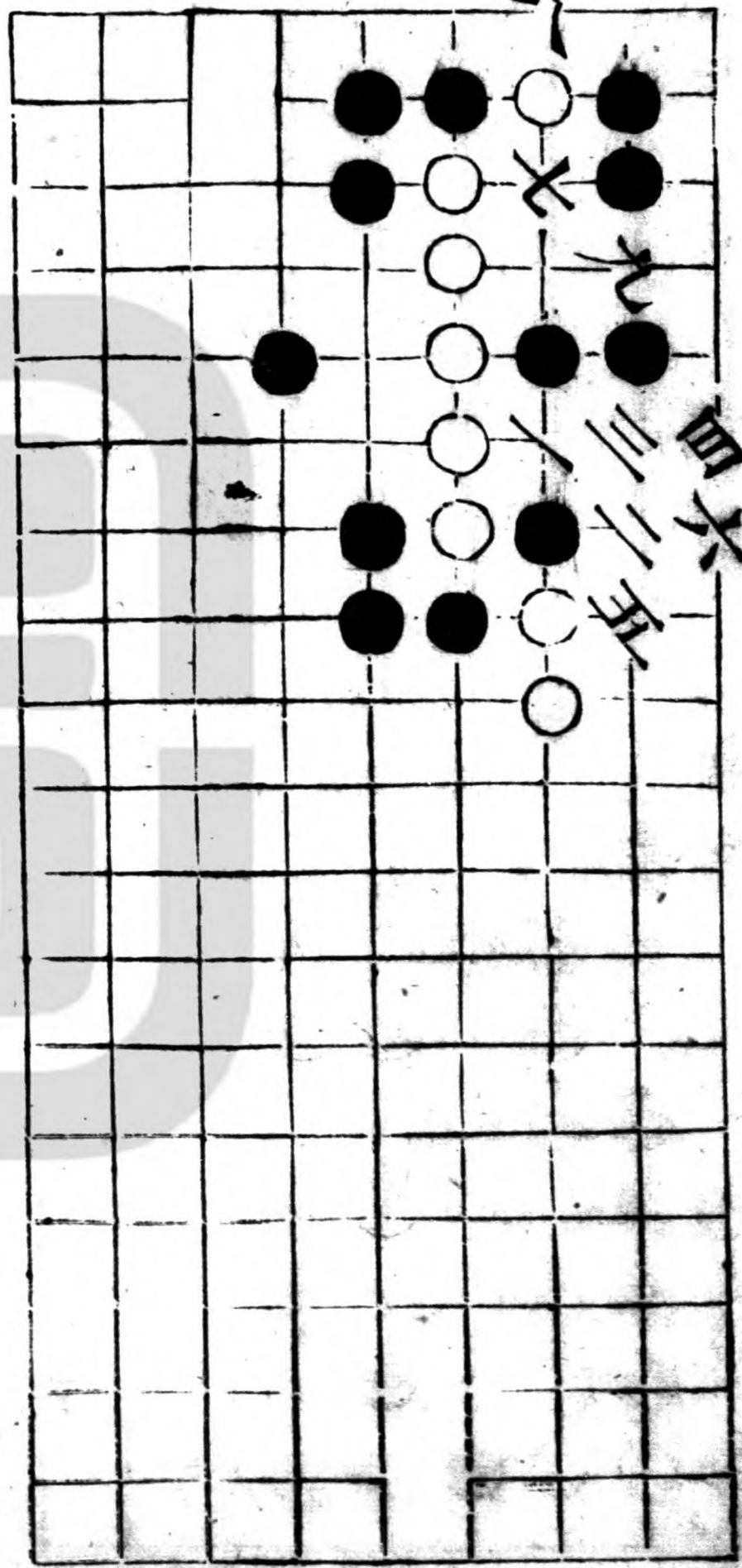

四六
三二五

麒麟

劫活 九同三十同

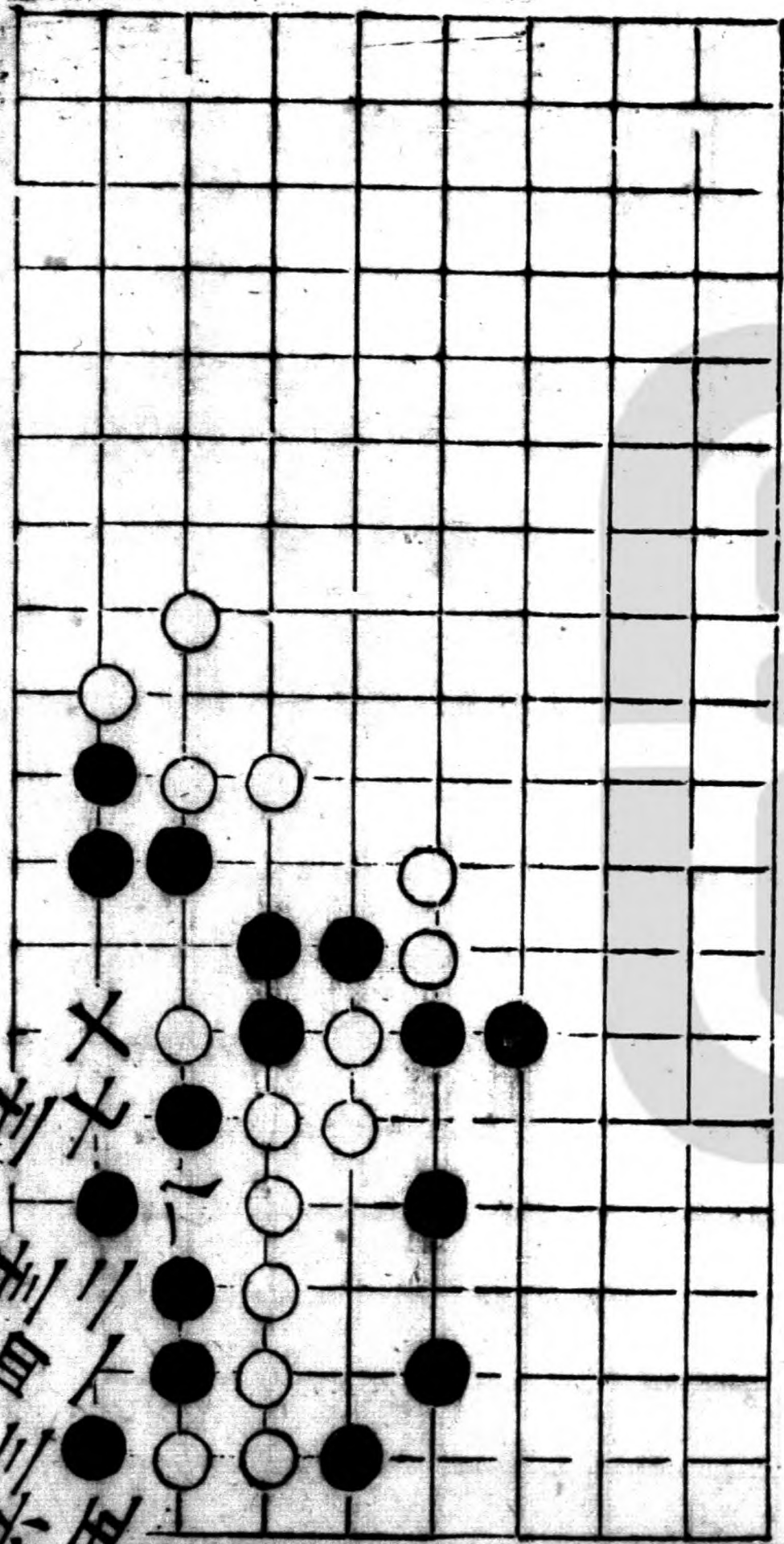

劫活
九同
三十同

海島 九同五 十同二 十一同三

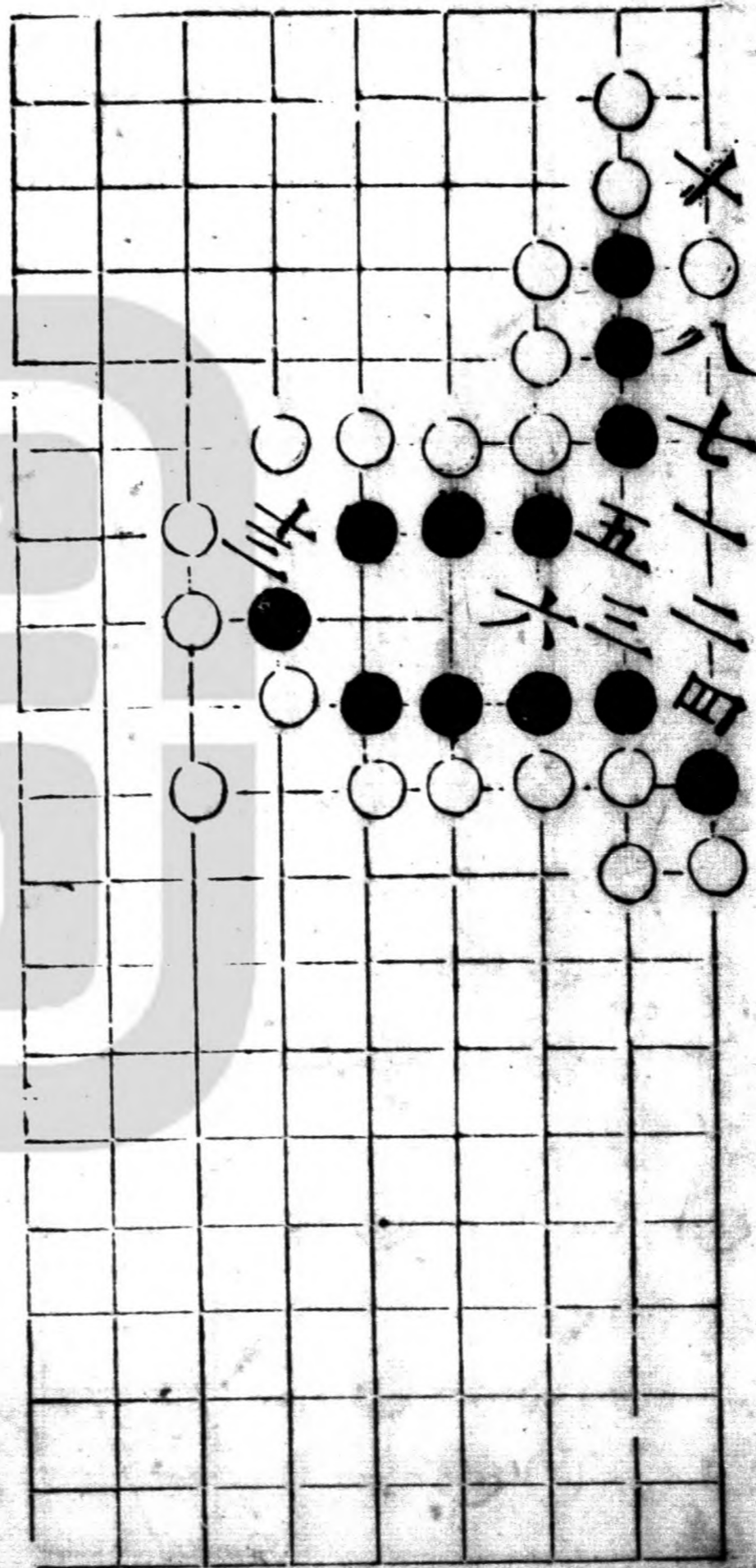

虹霓

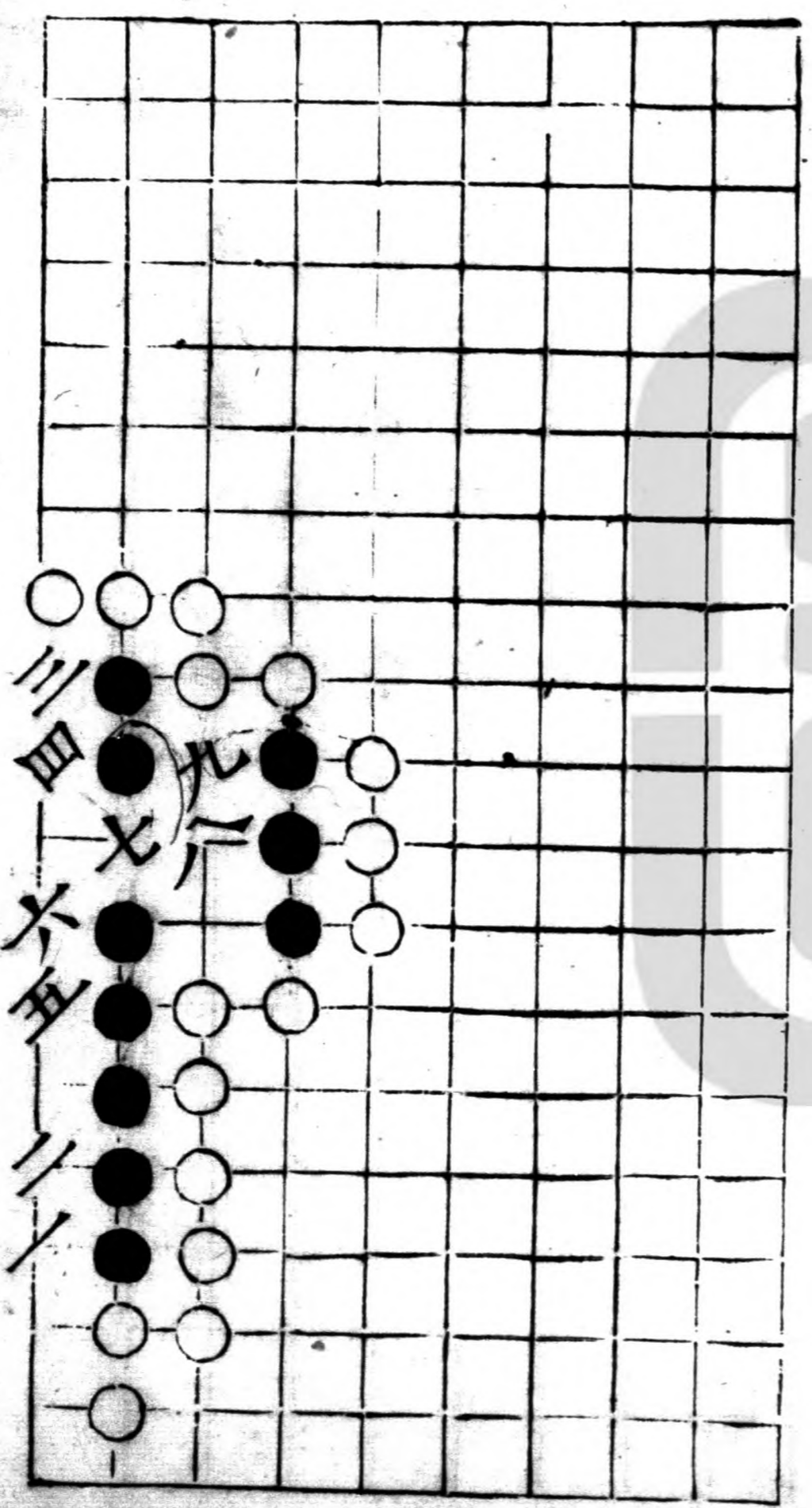

三江

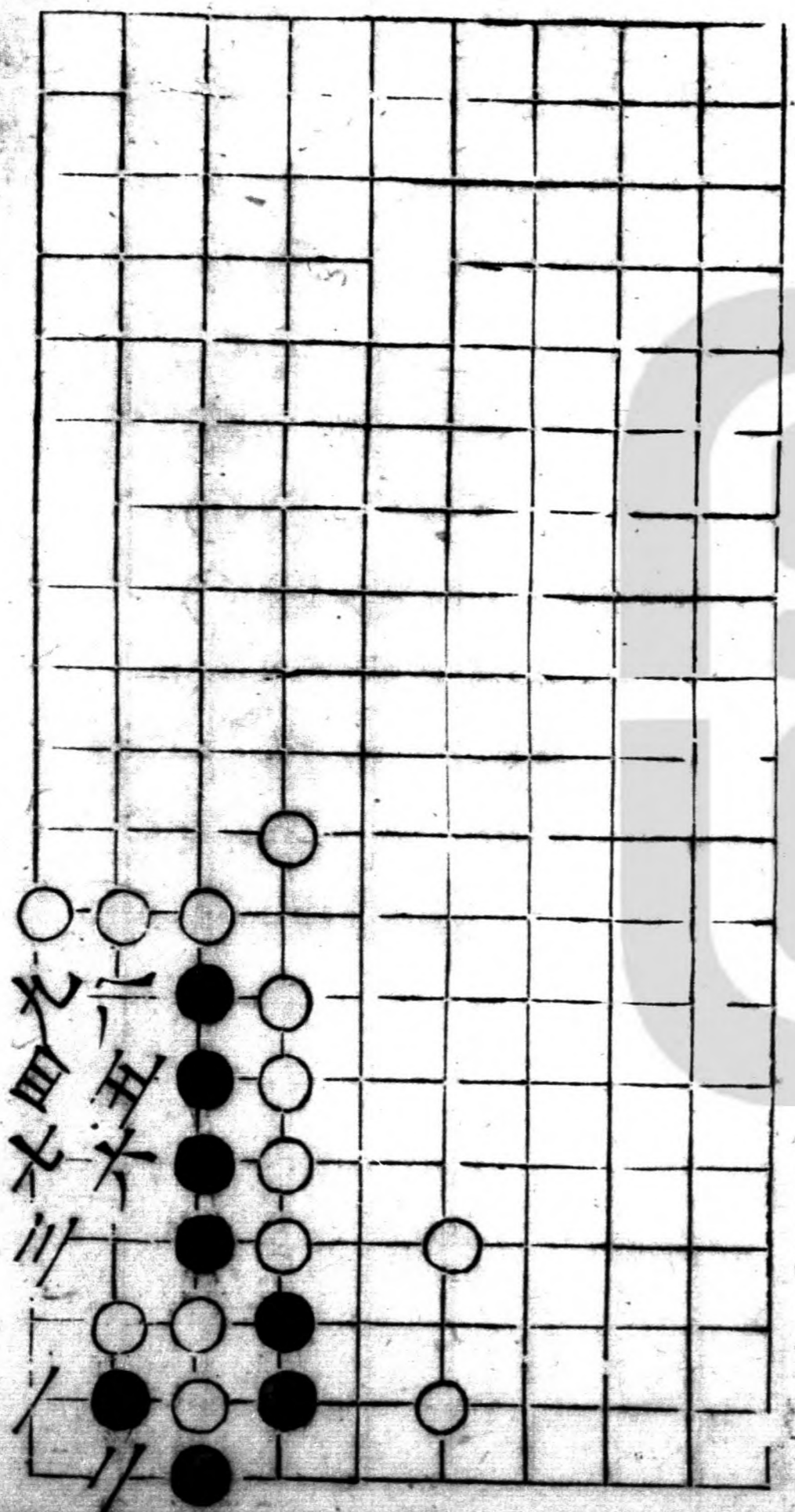

武韜

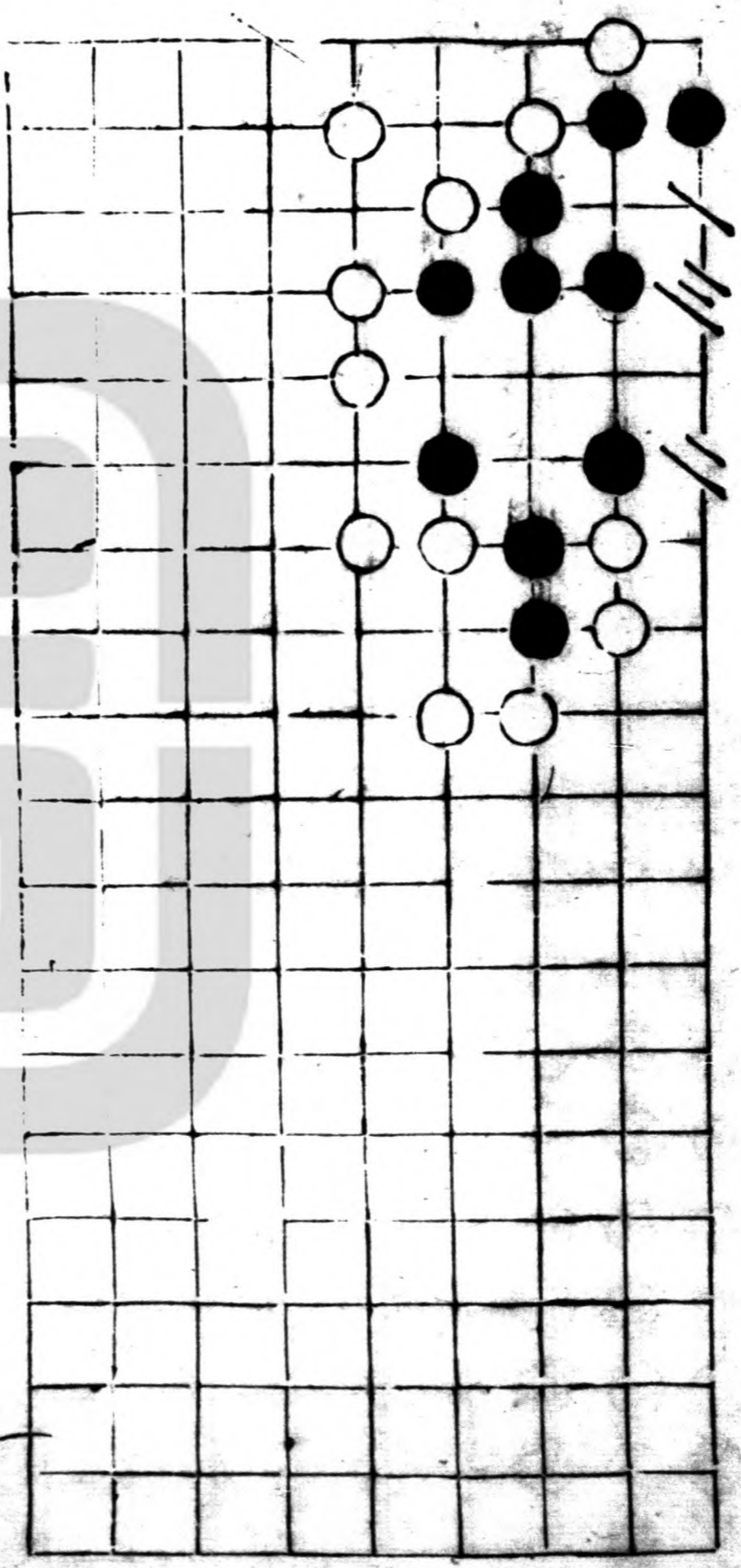

連雲棧

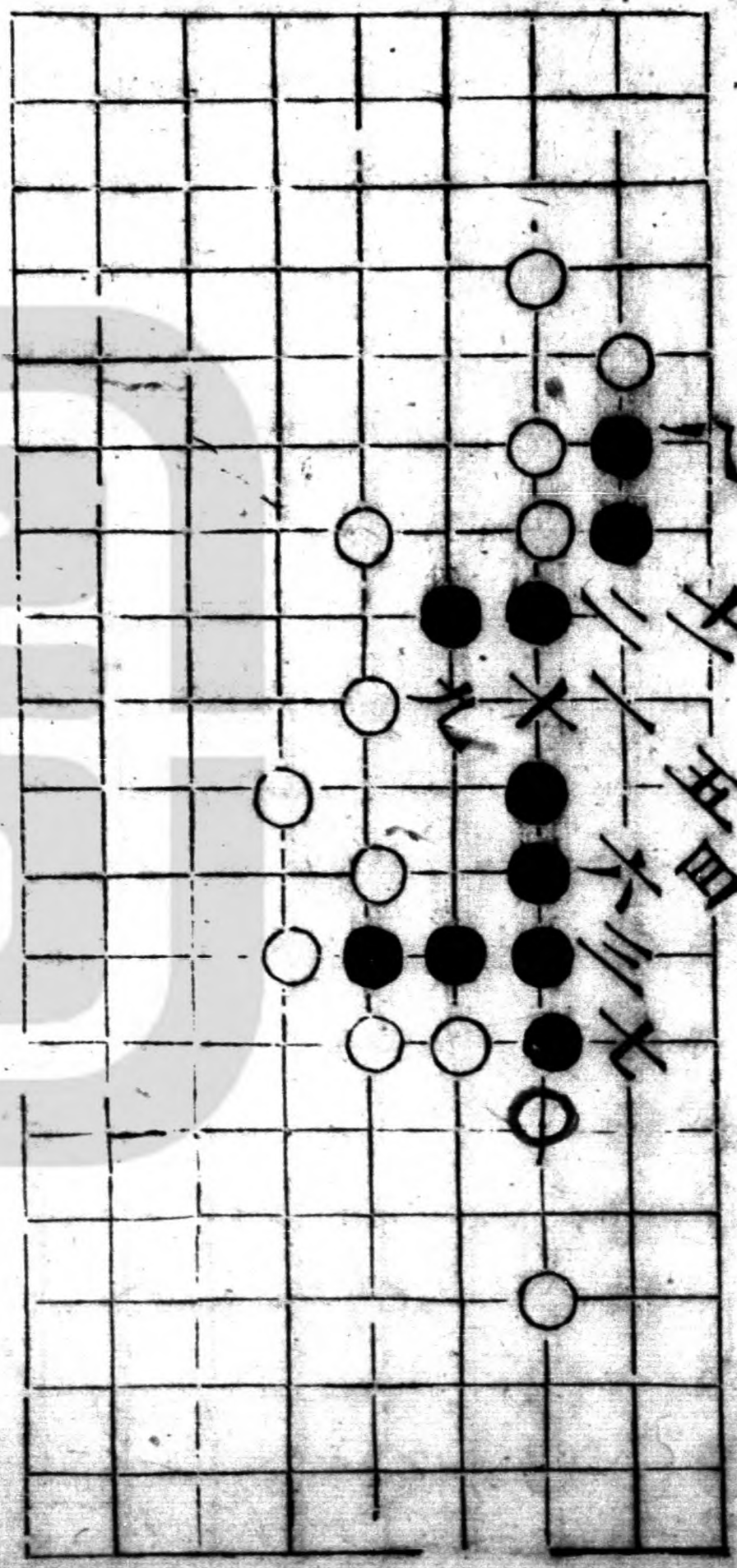

平戎

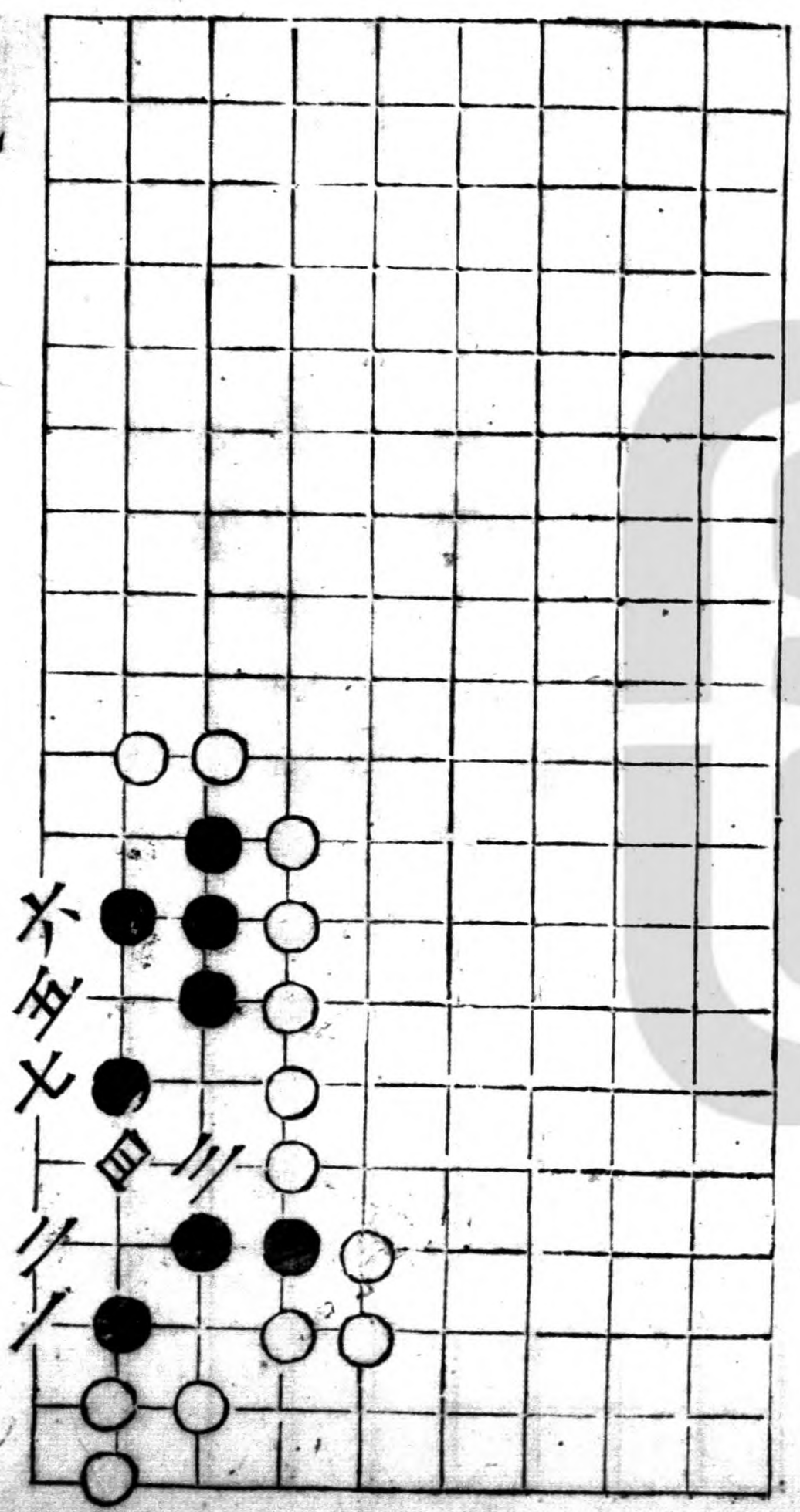

玉泉

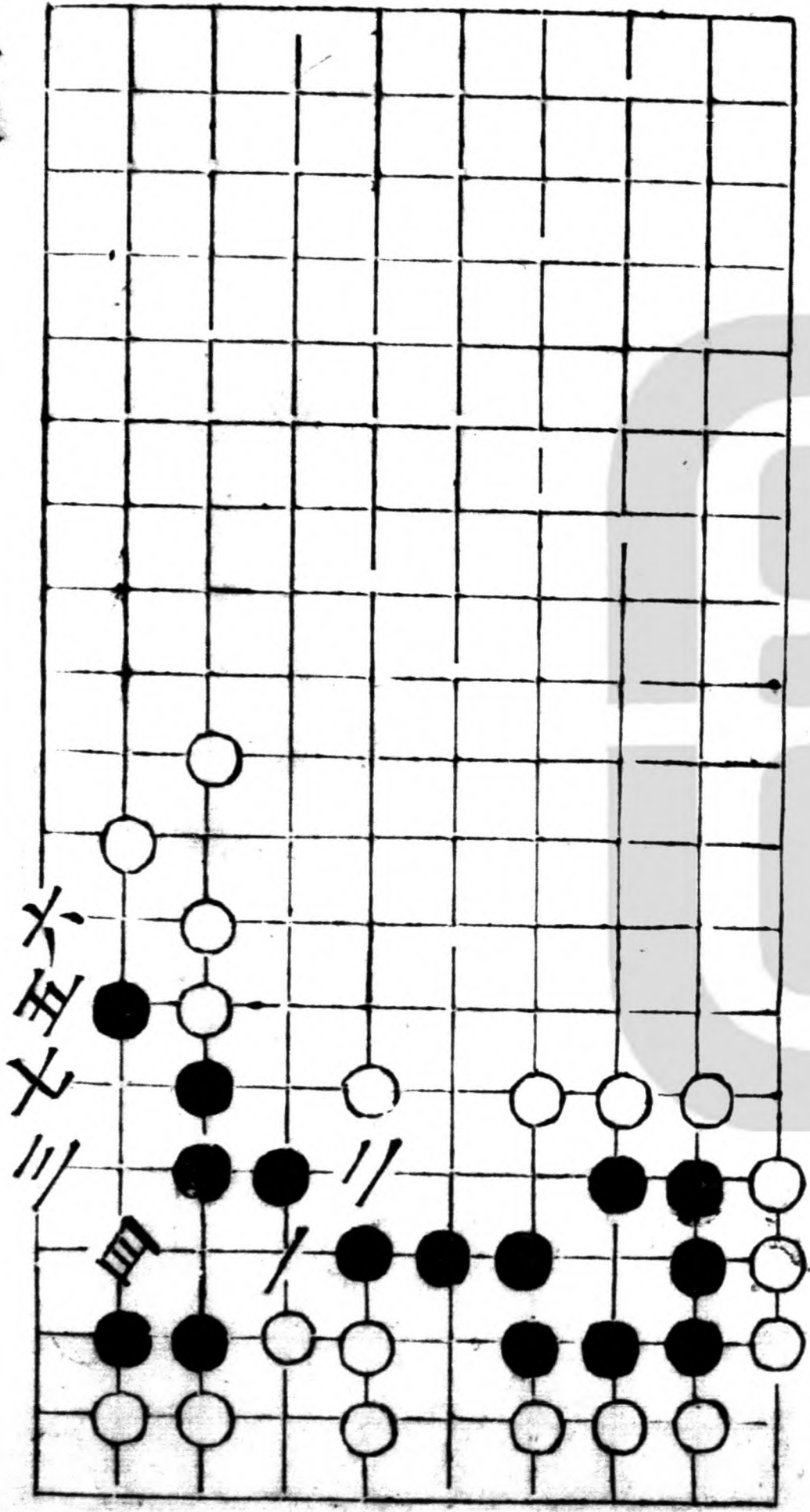

六
五
七
三

四

二

一

銀生

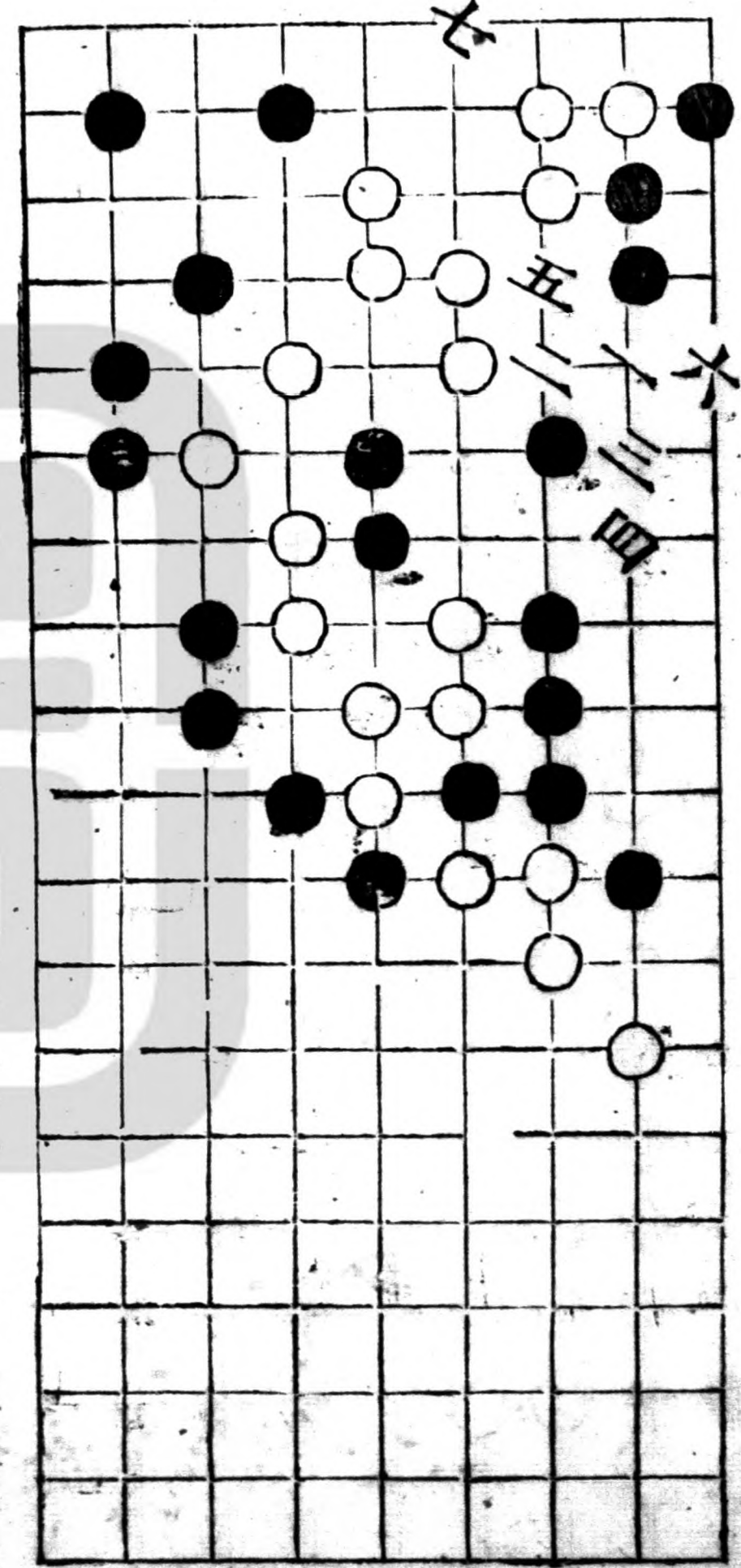

七

五

二

六

三

四

北溟

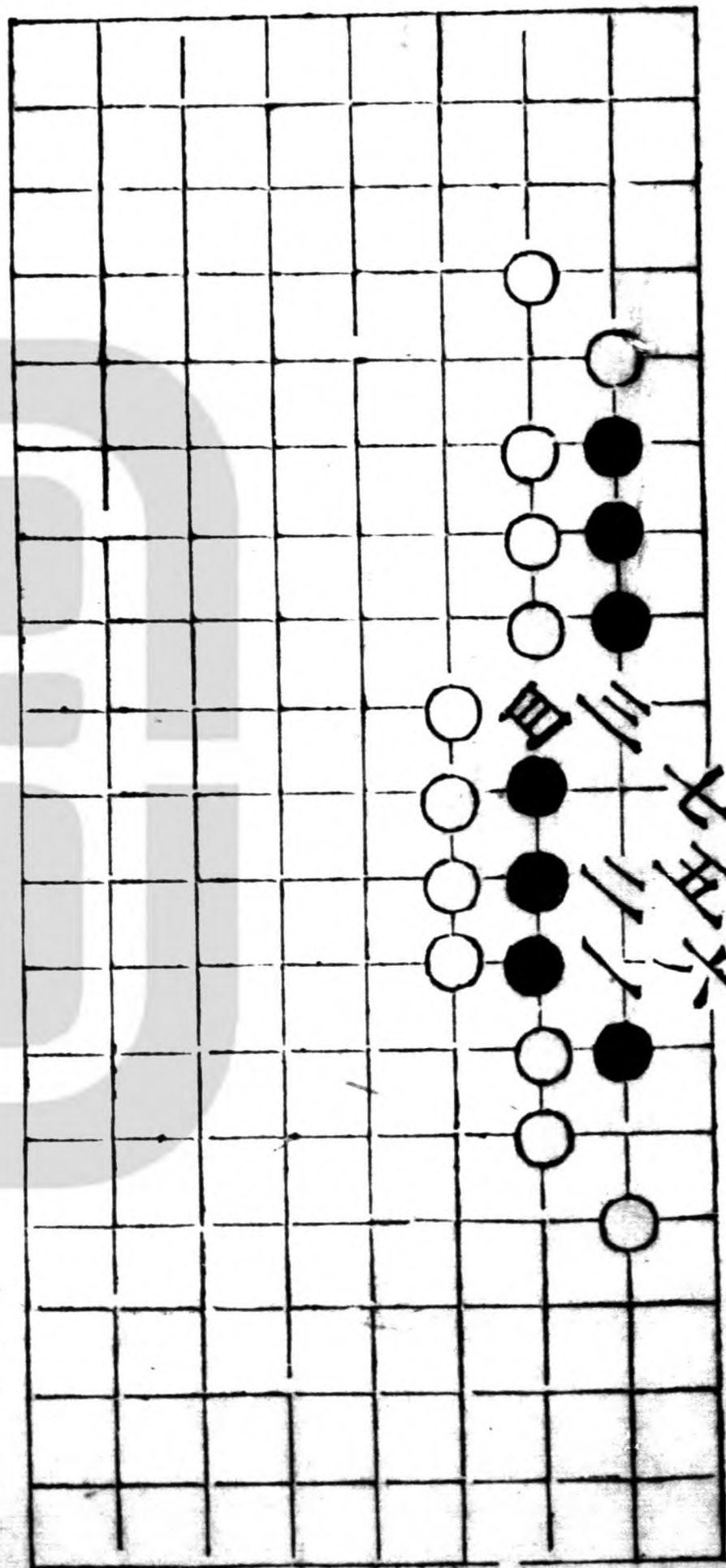

六
七
八
九
十

武烈
劫勝

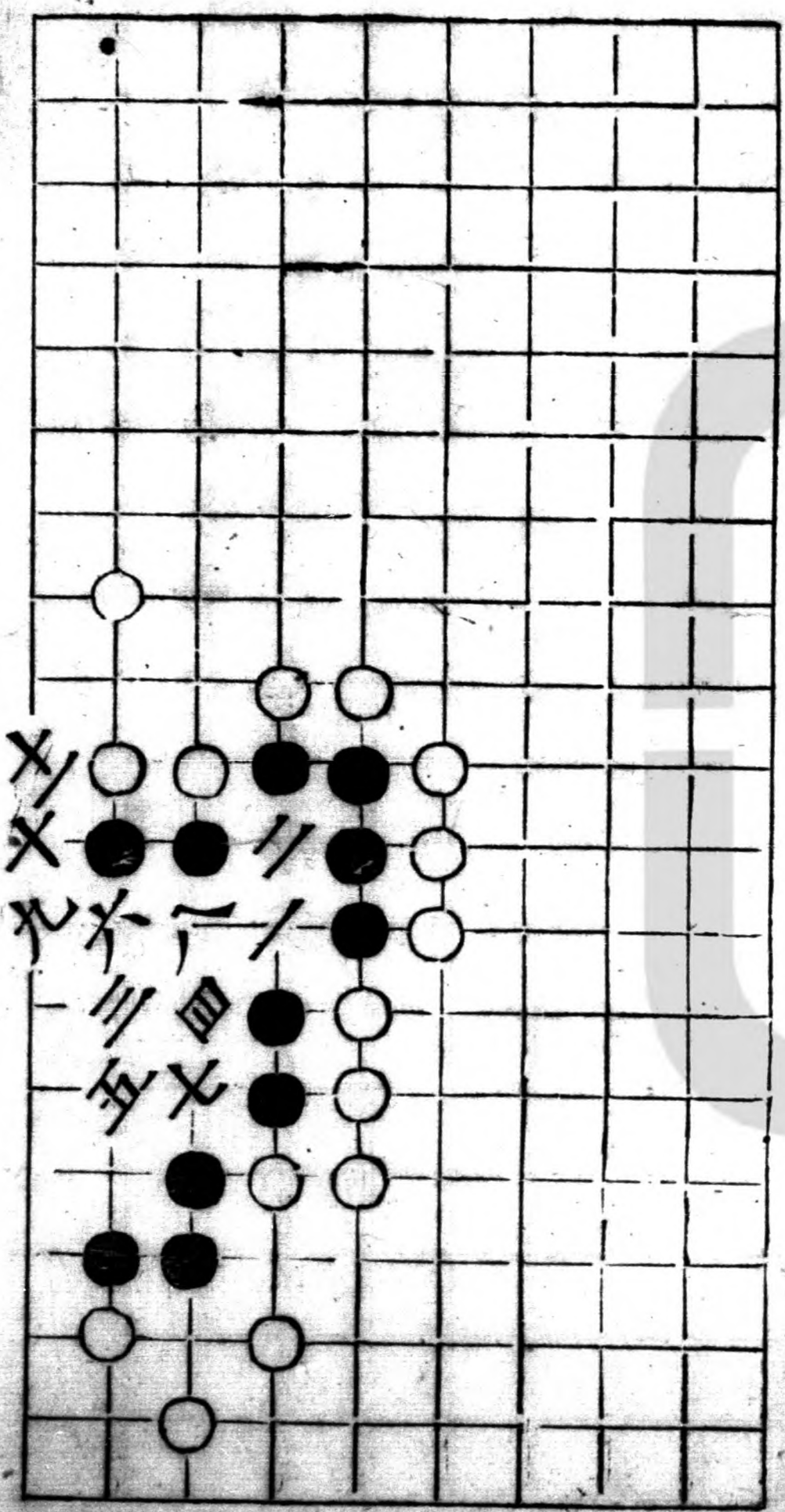

一
二
三
四
五
六
七
八
九
十

翠禽

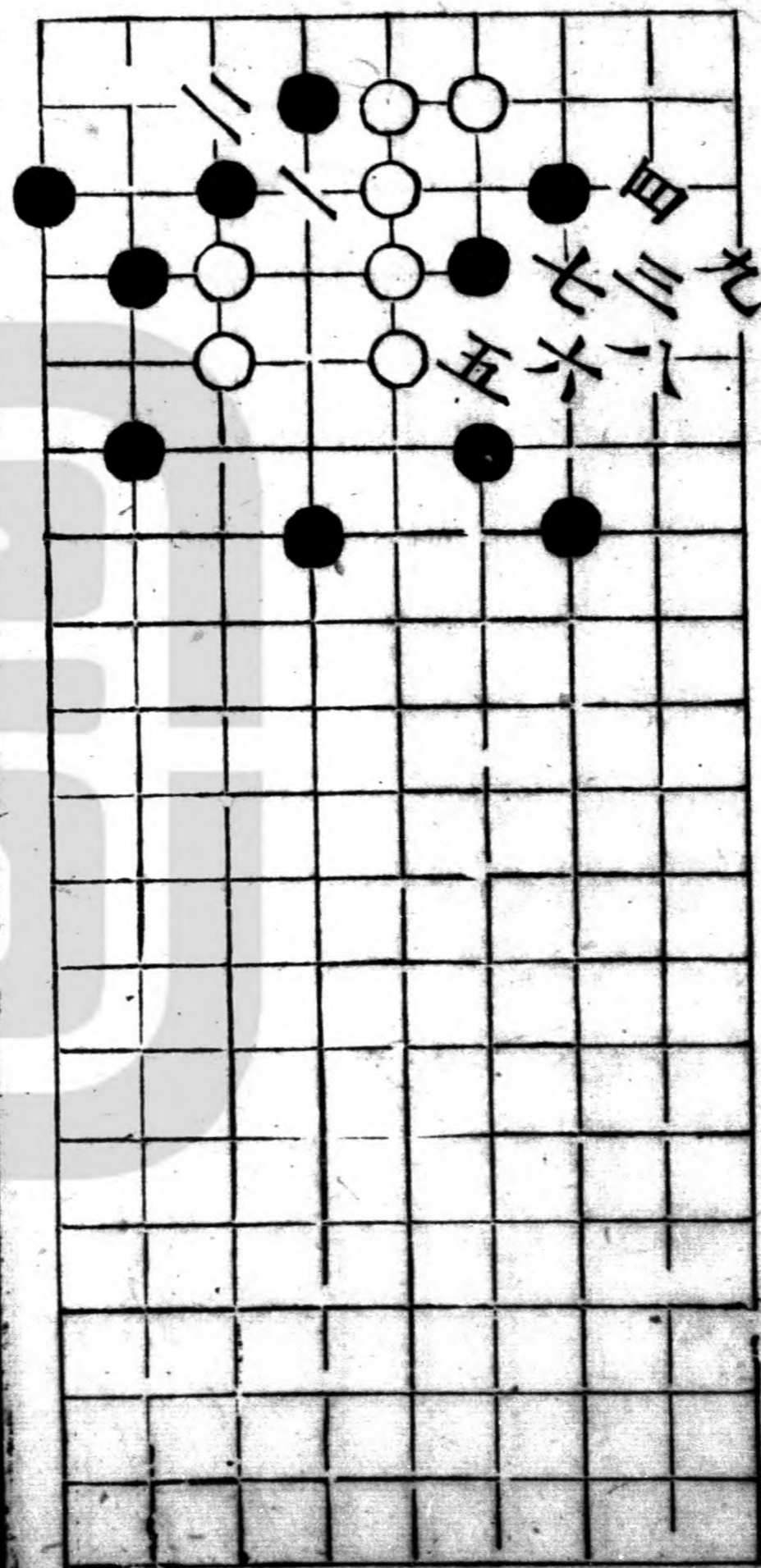

黃鶴

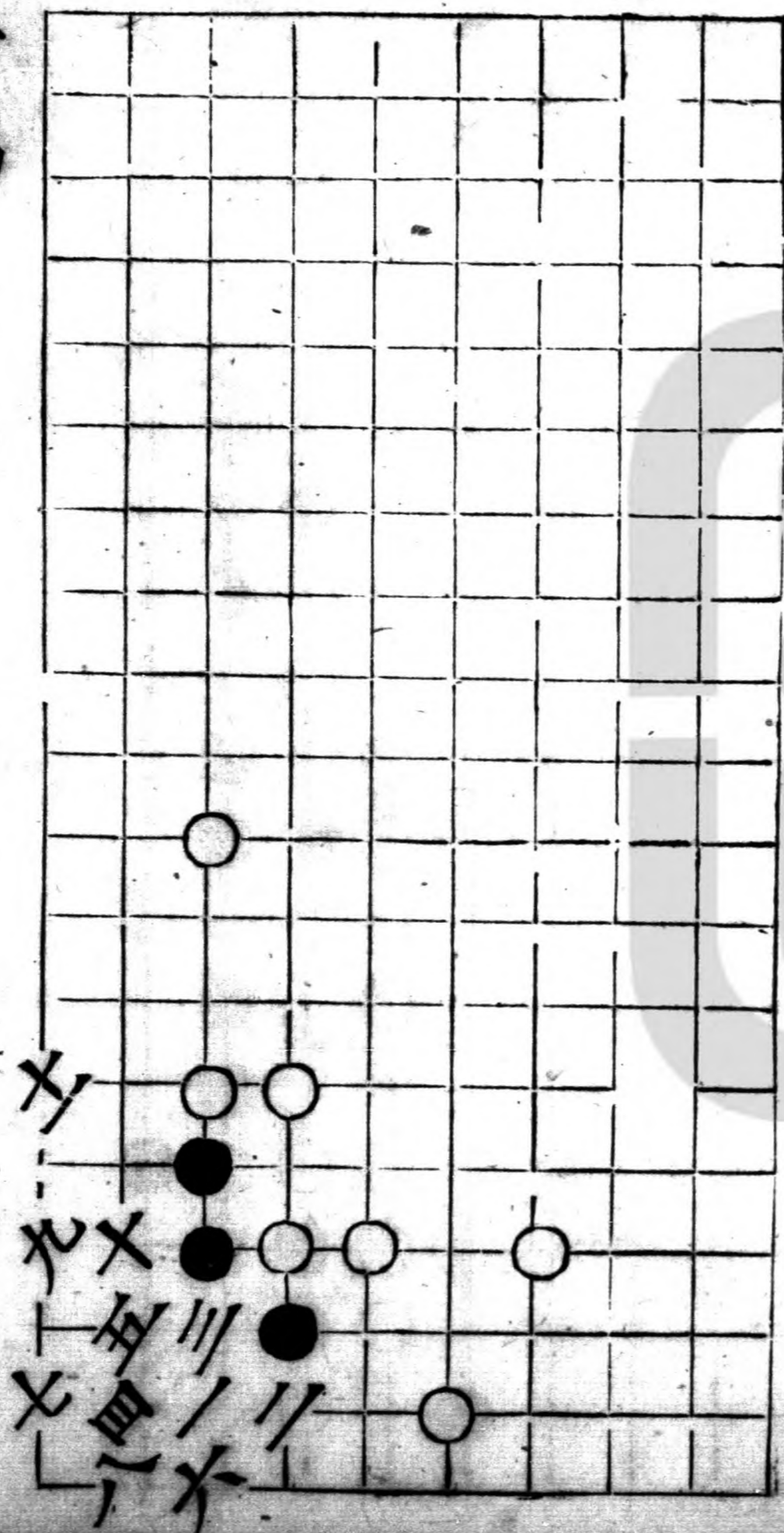

海鳩

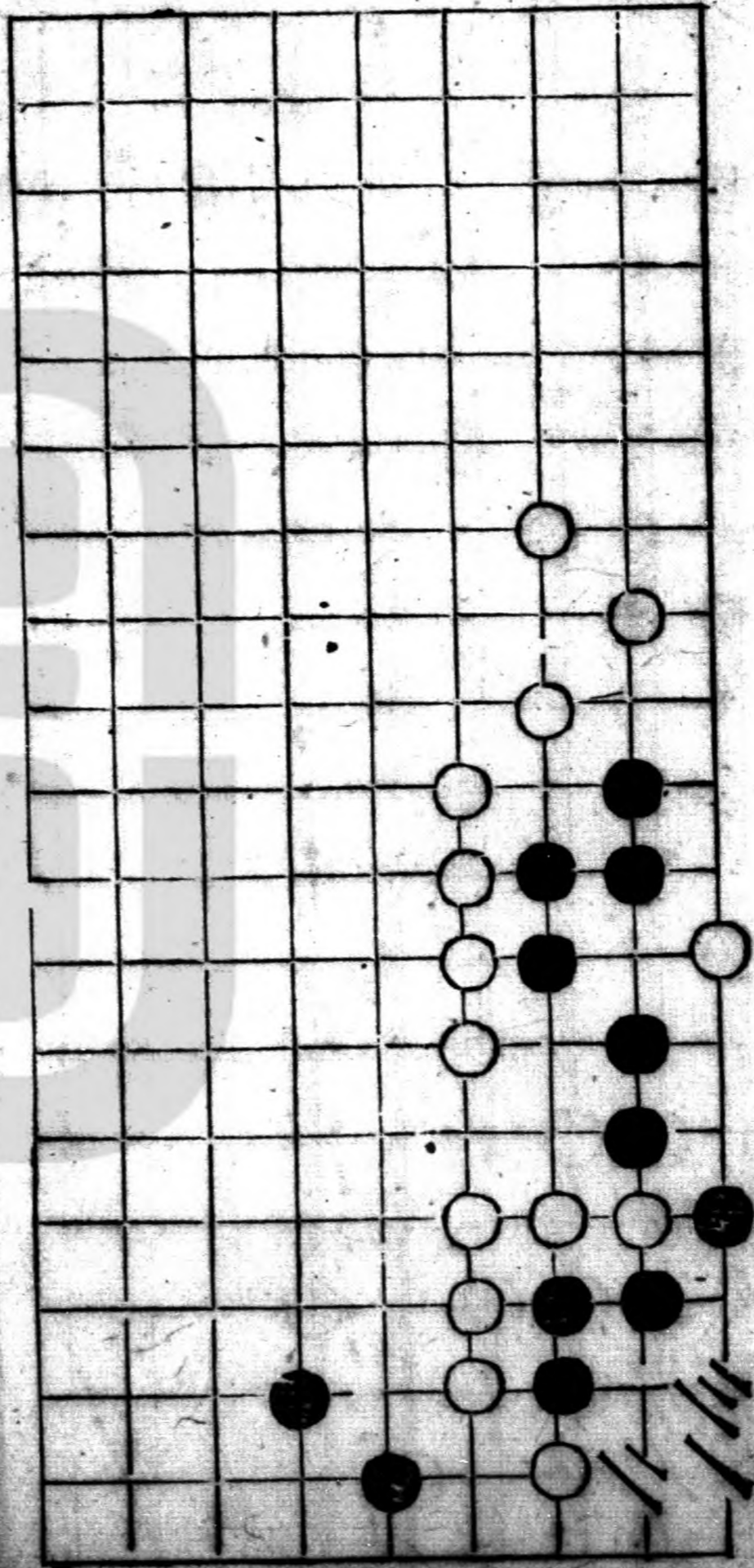

巧雲

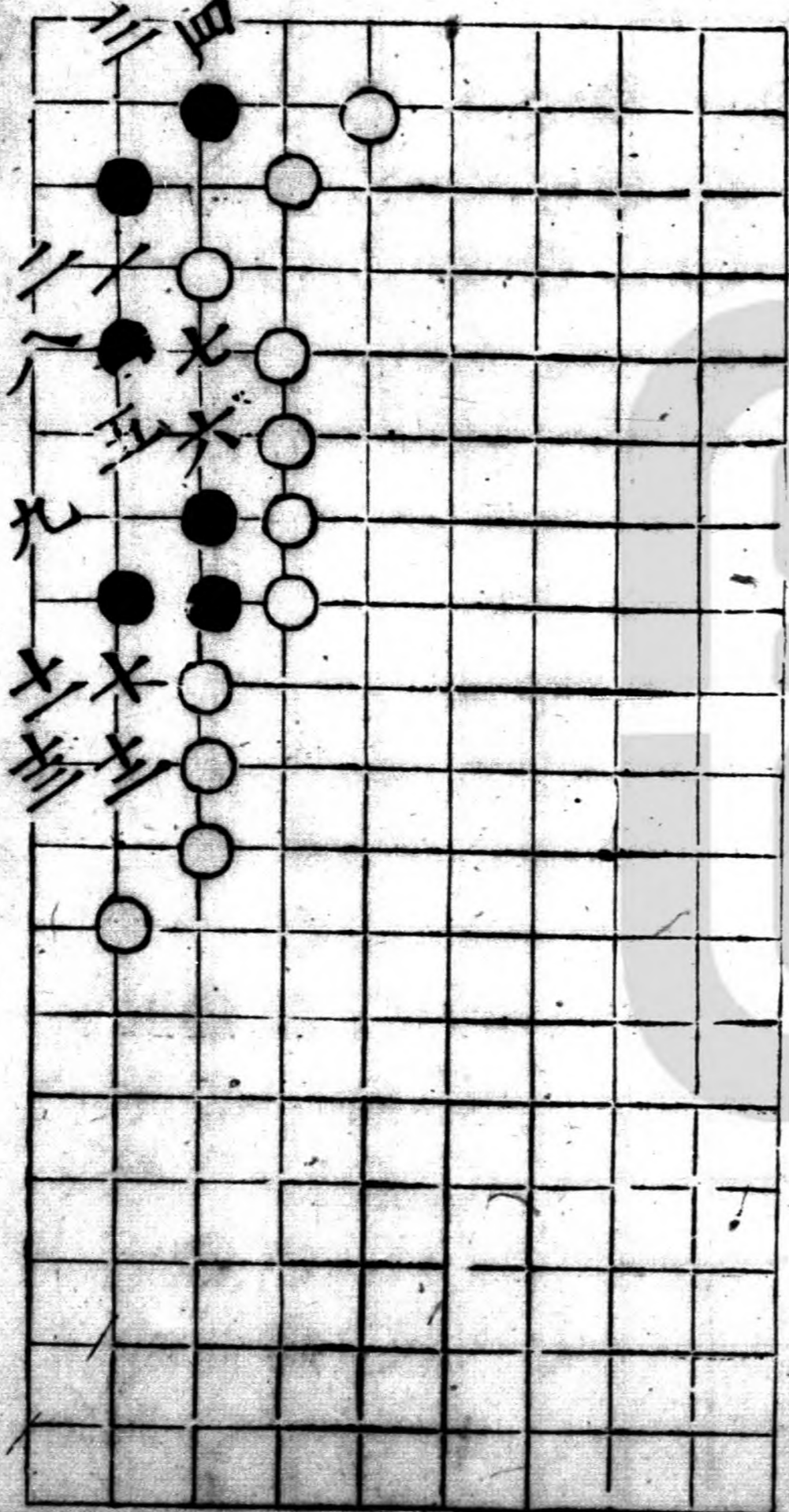

芳蘭 白劫勝

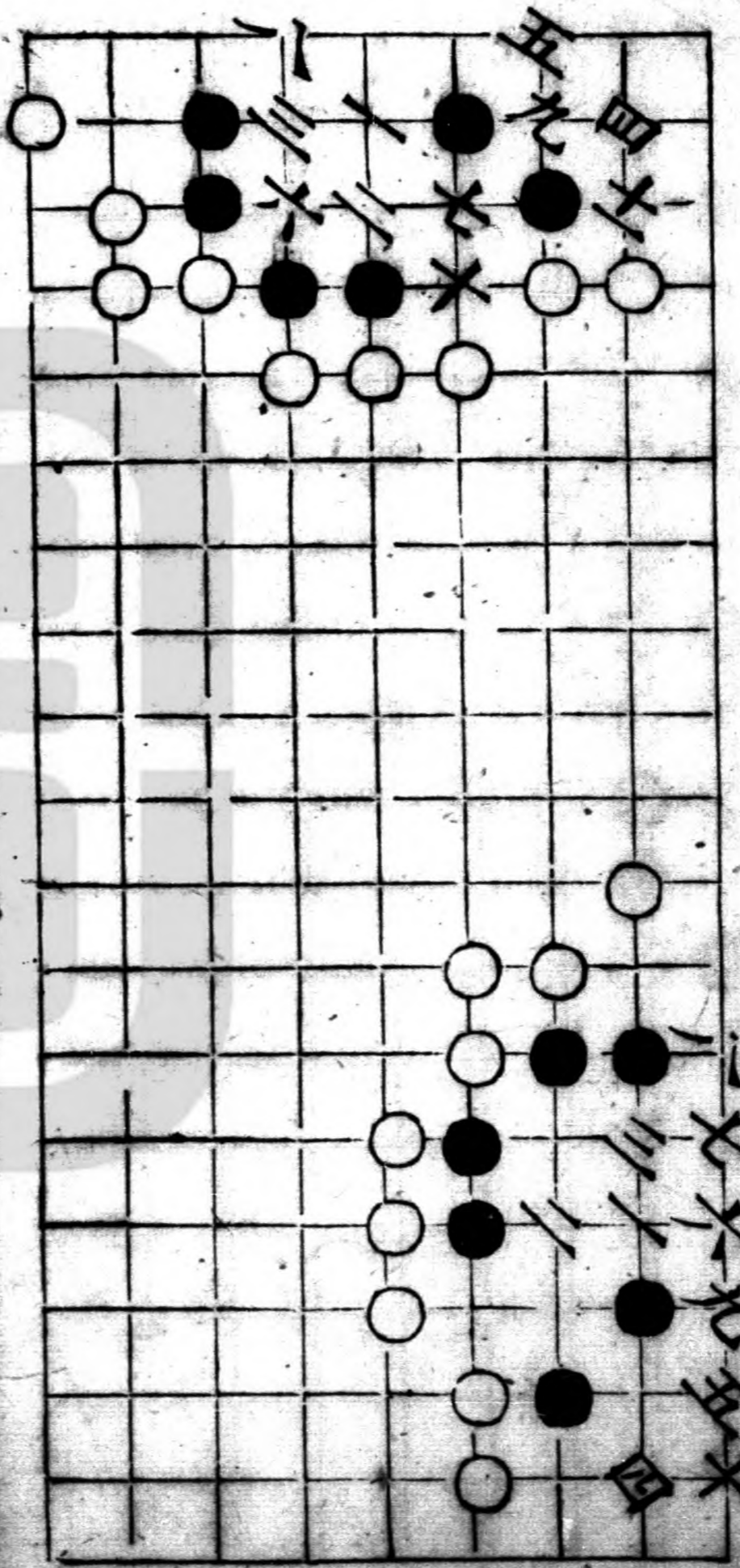

新變

南溟 劫出 十三同八

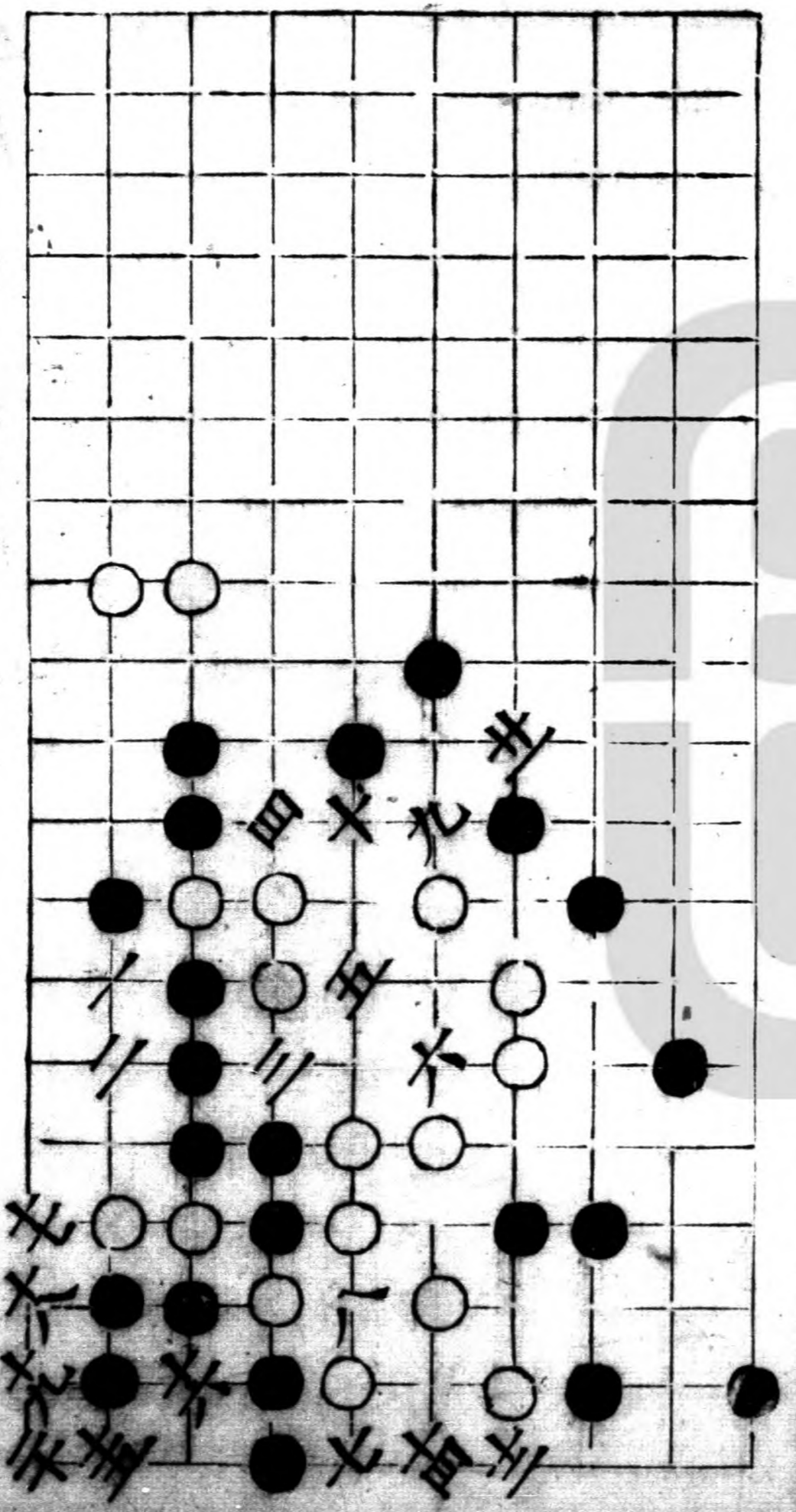

仙巖 黑白皆取活

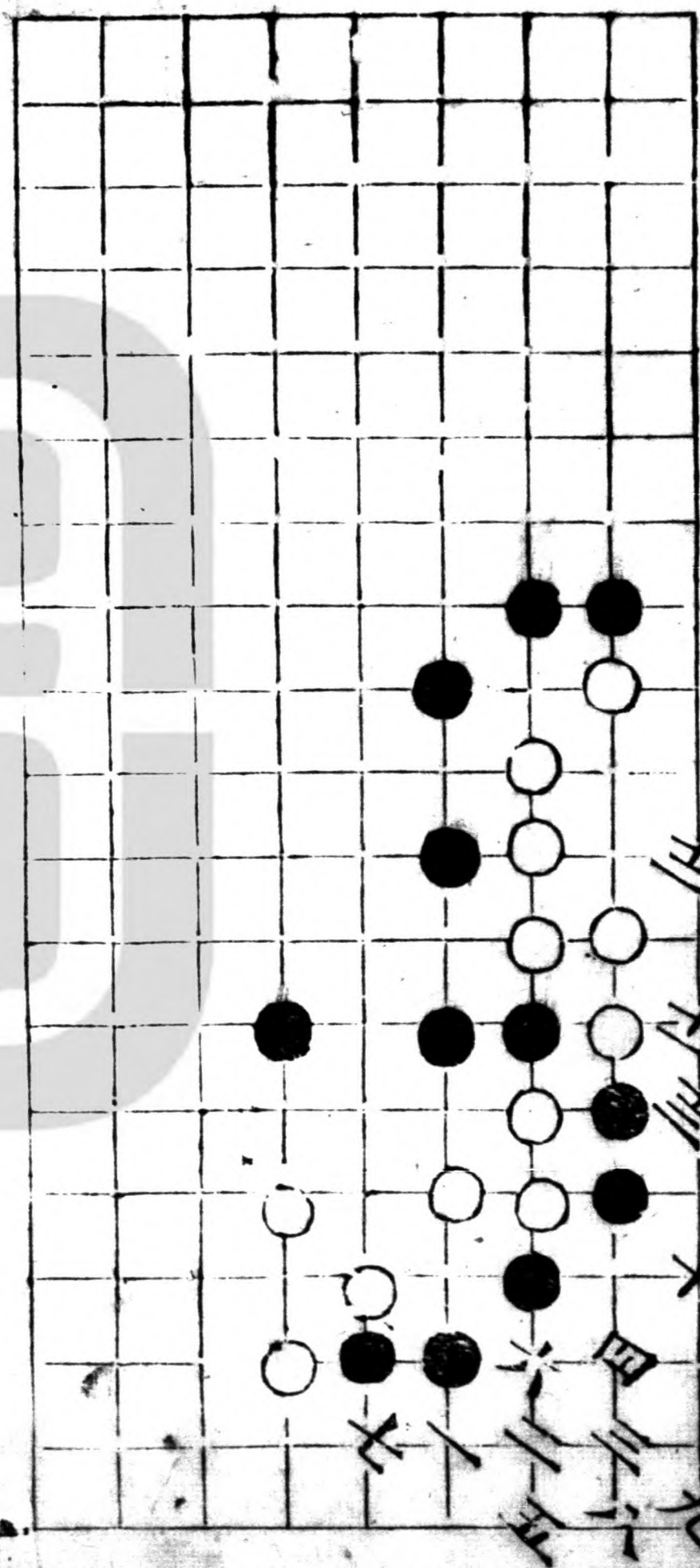

丹雲

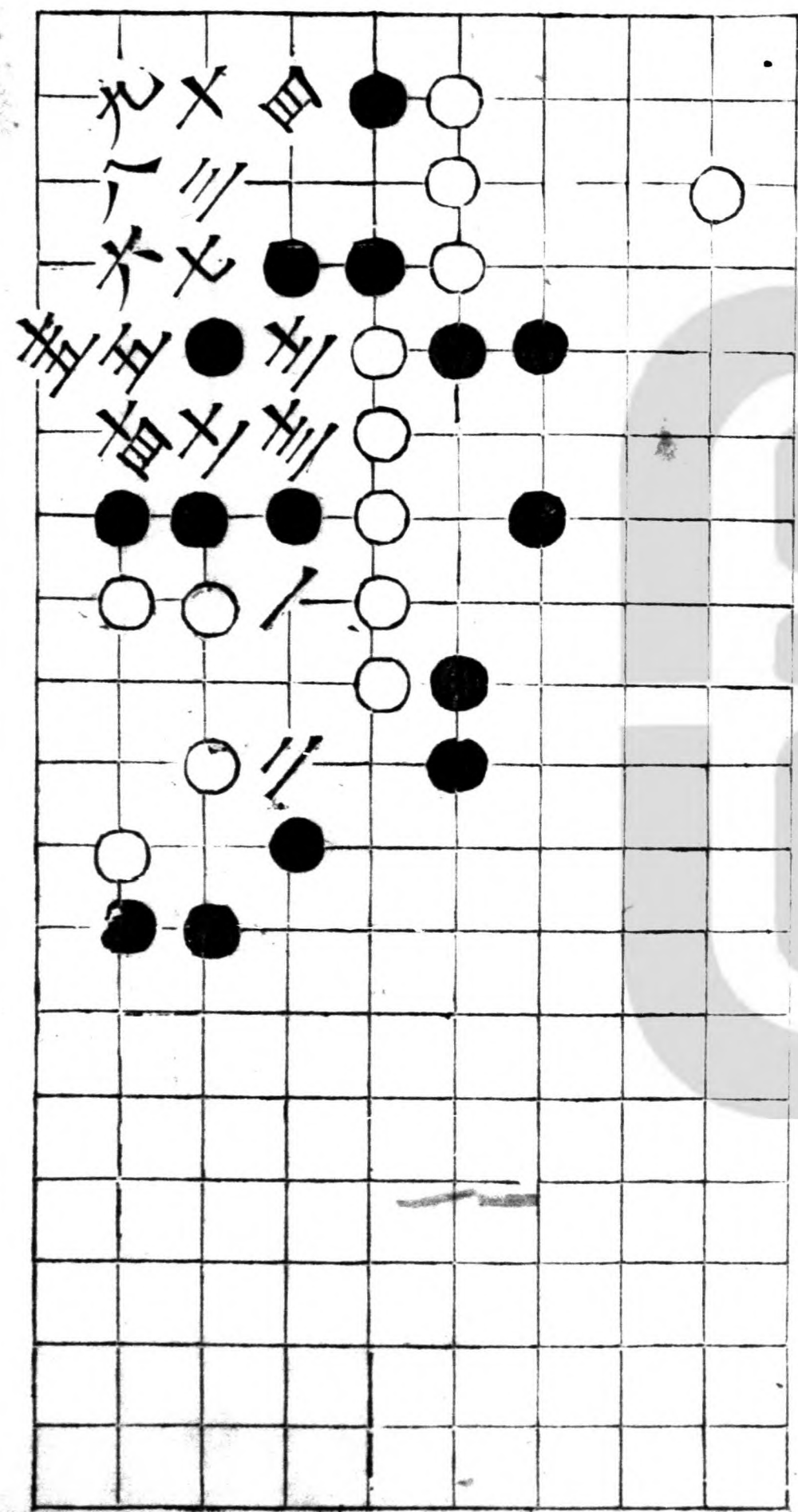

翠羽

十直七

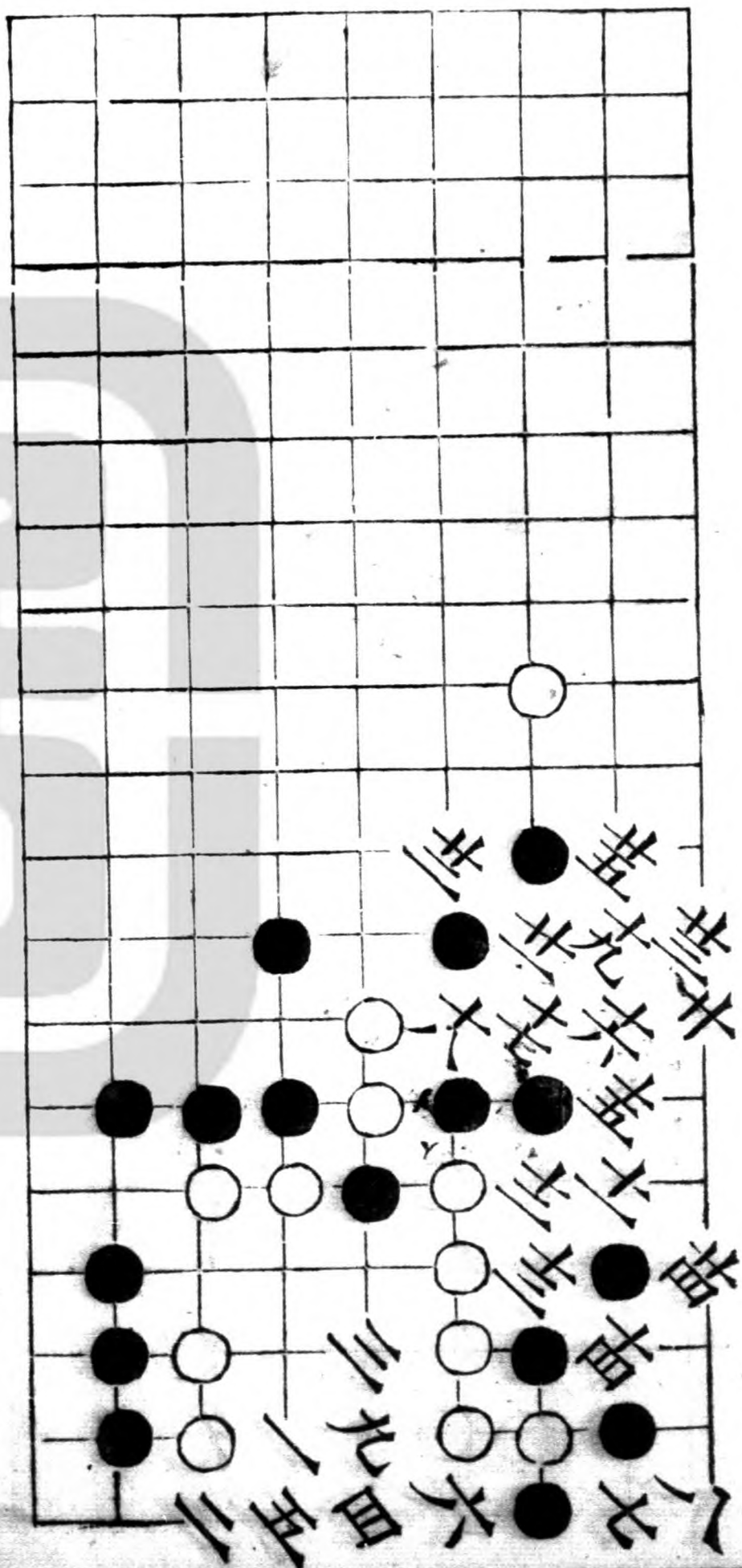

紅蓮劫活

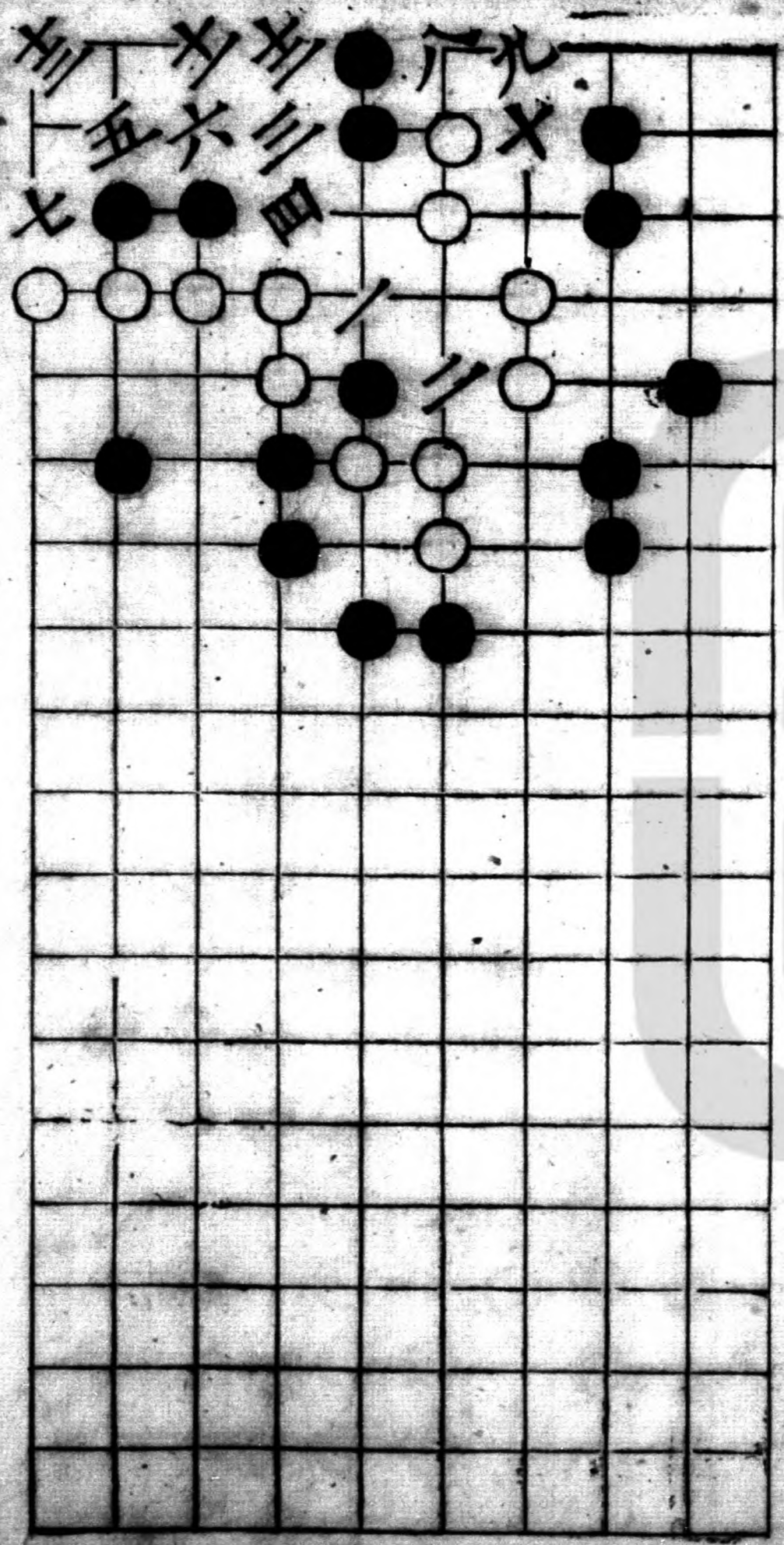

鯨濤

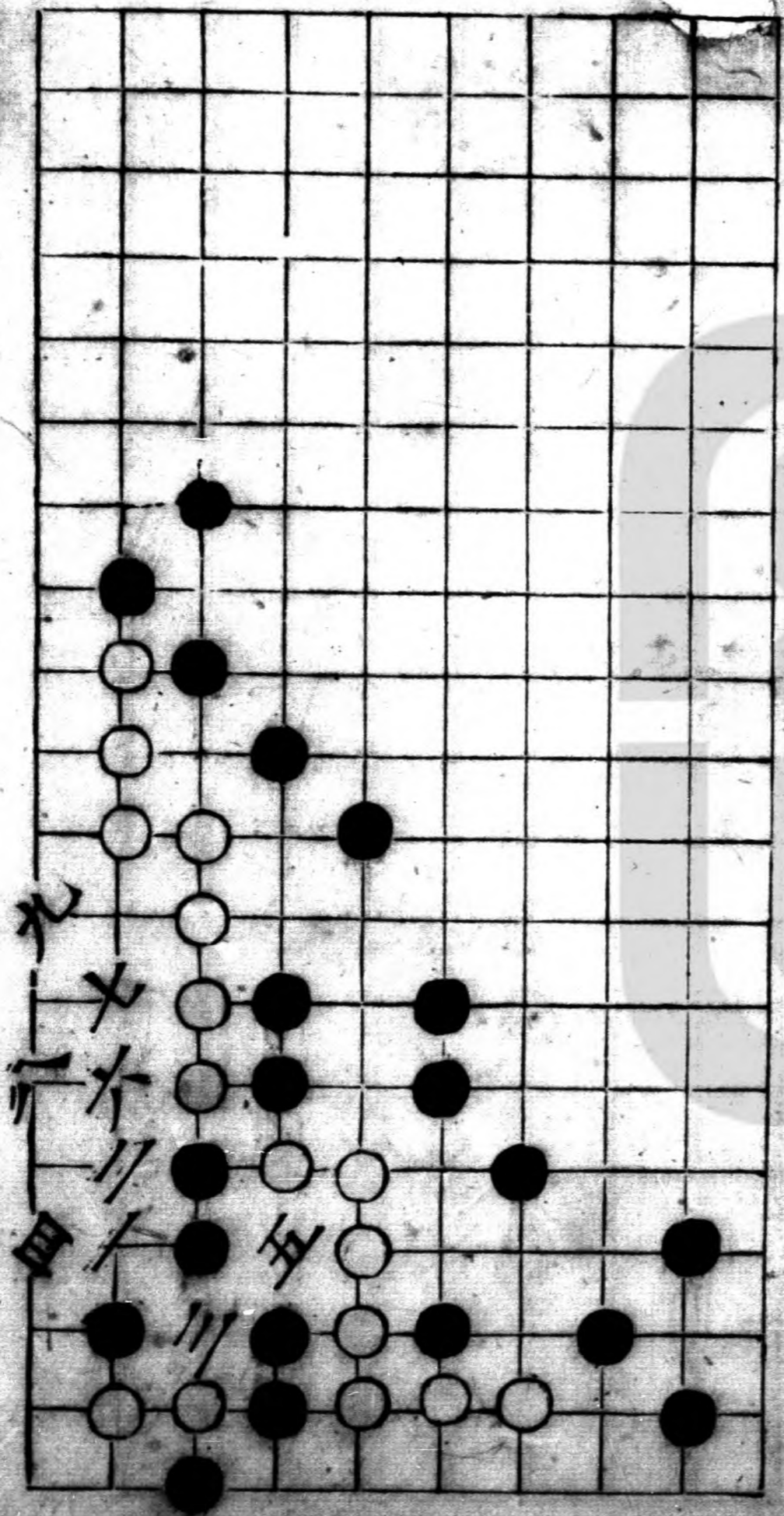

九
八
七
六
五
四

雲車

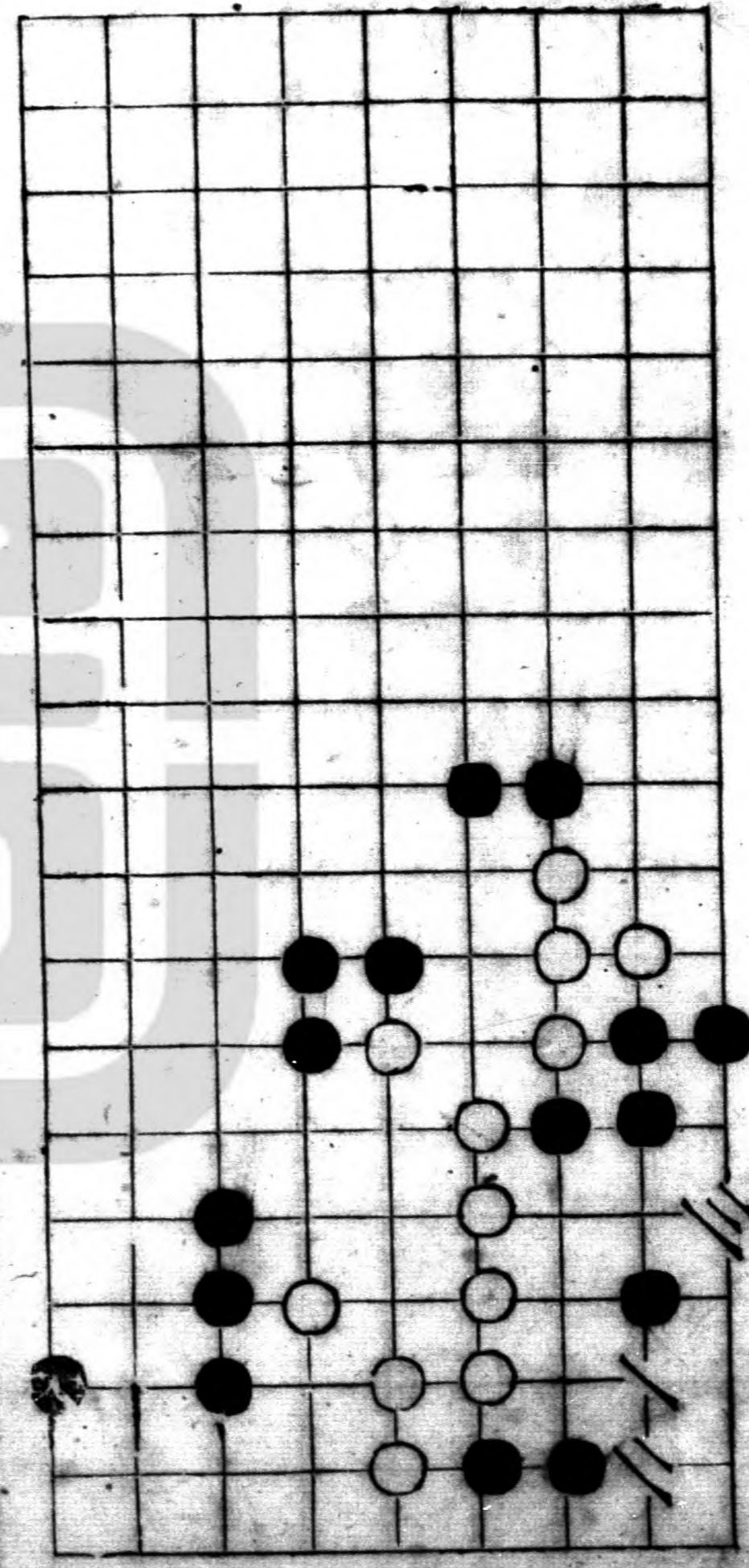

瑞光

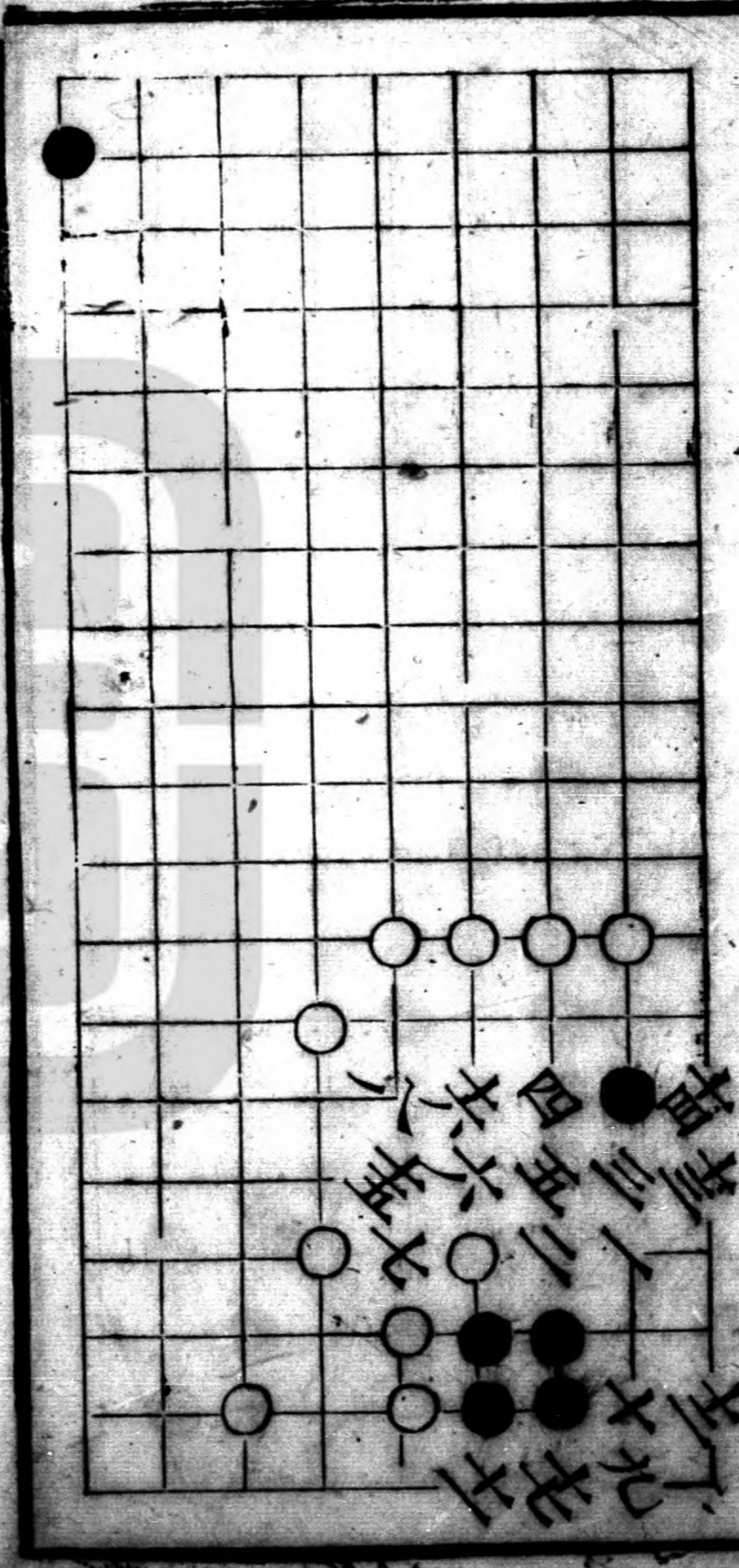

瓊臺自死

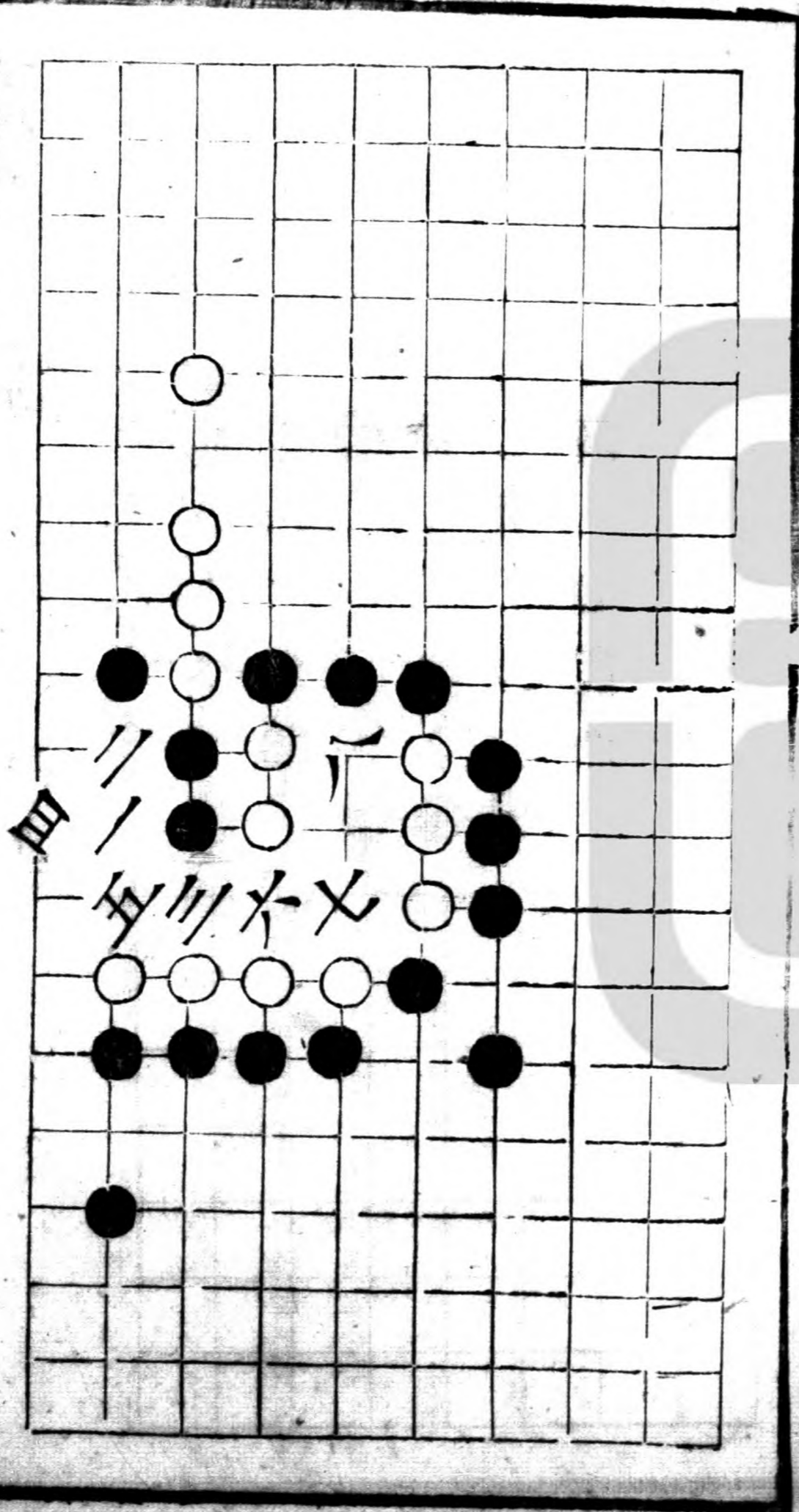

二變

自取活

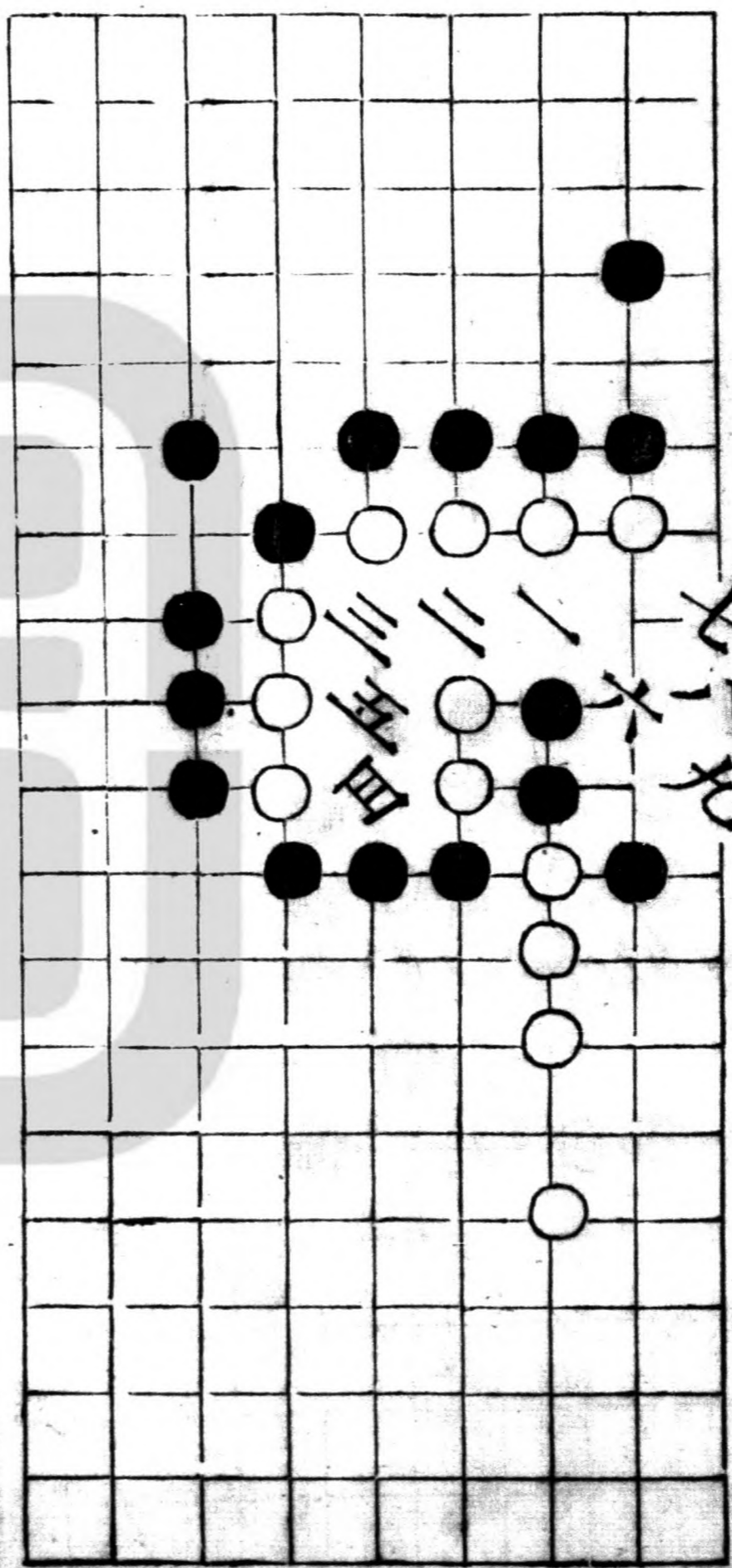

挾飛仙

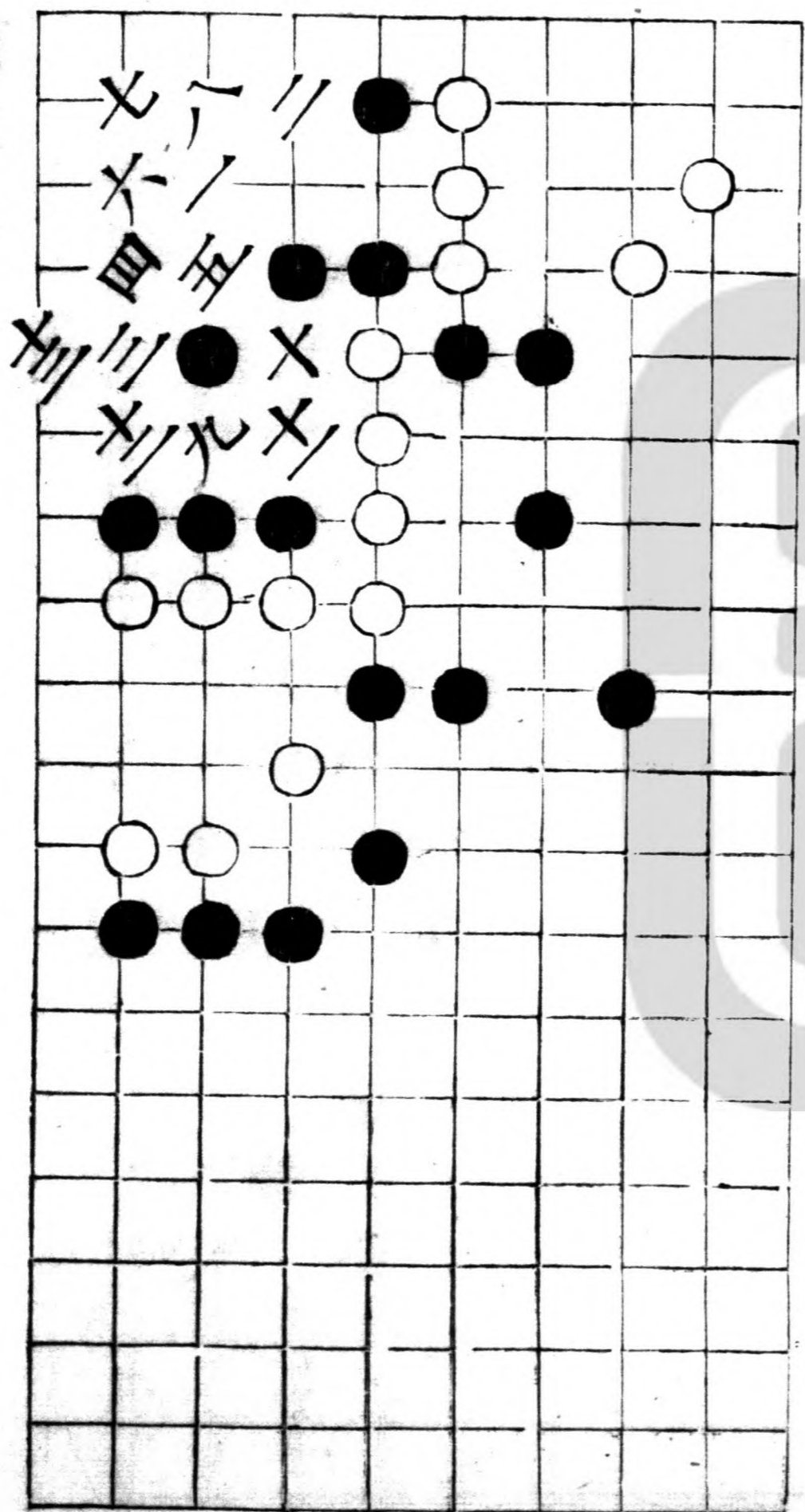

南斗

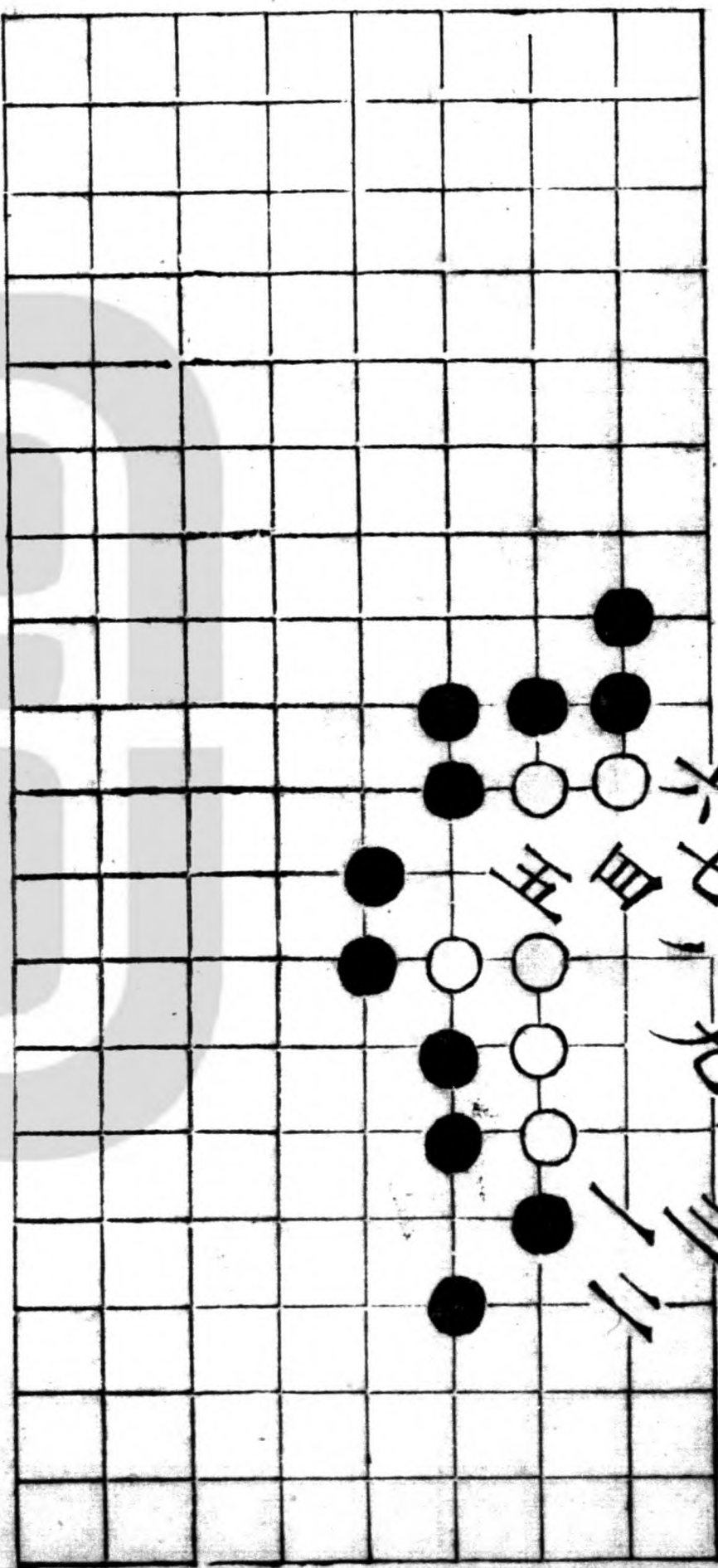

六
七
八
九
十
十一
十二

呈祥
吉同

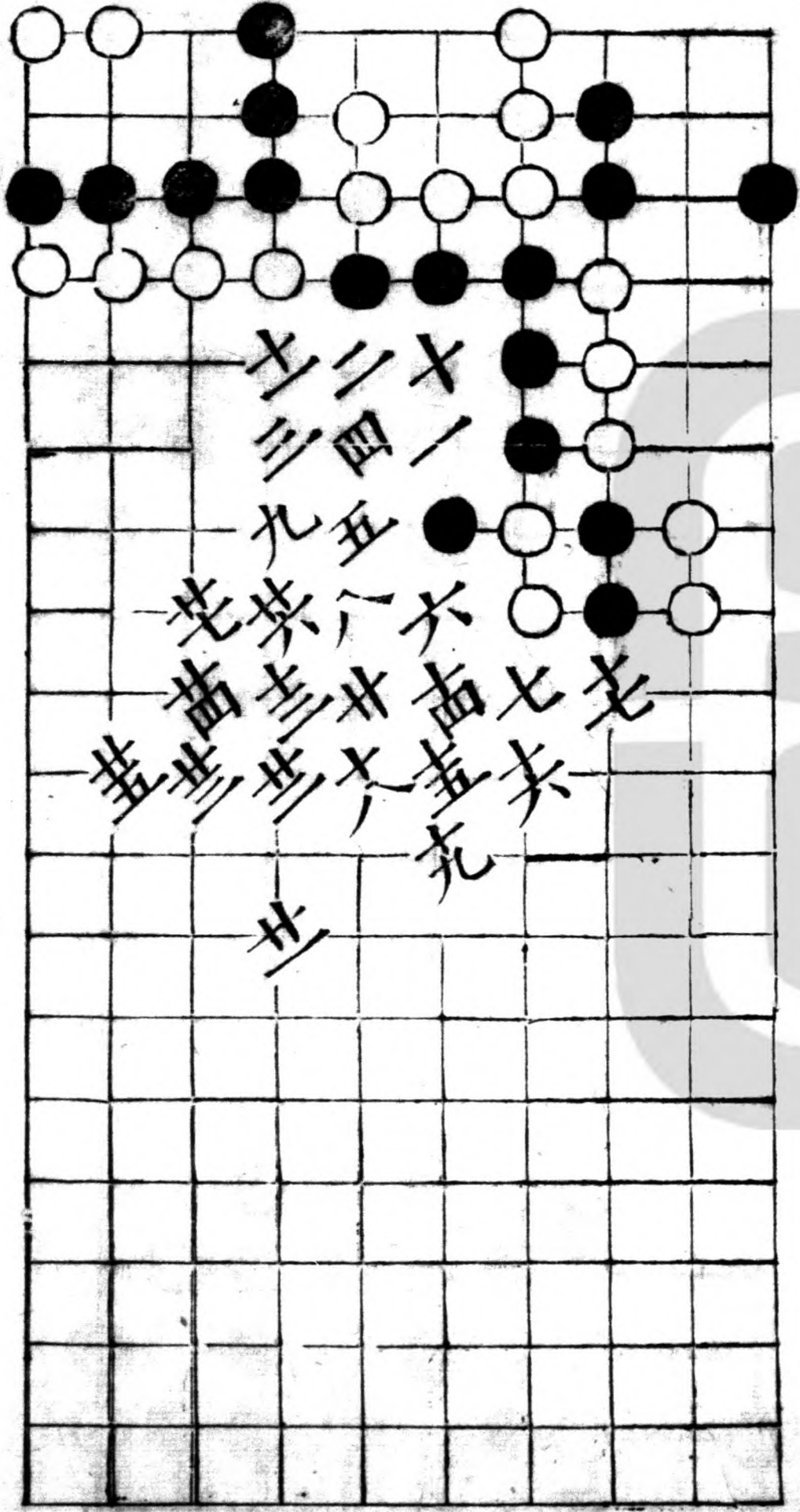

一
二
三
四
五
六
七
八
九
十
十一
十二
十三
十四
十五
十六
十七
十八
十九
二十

進講

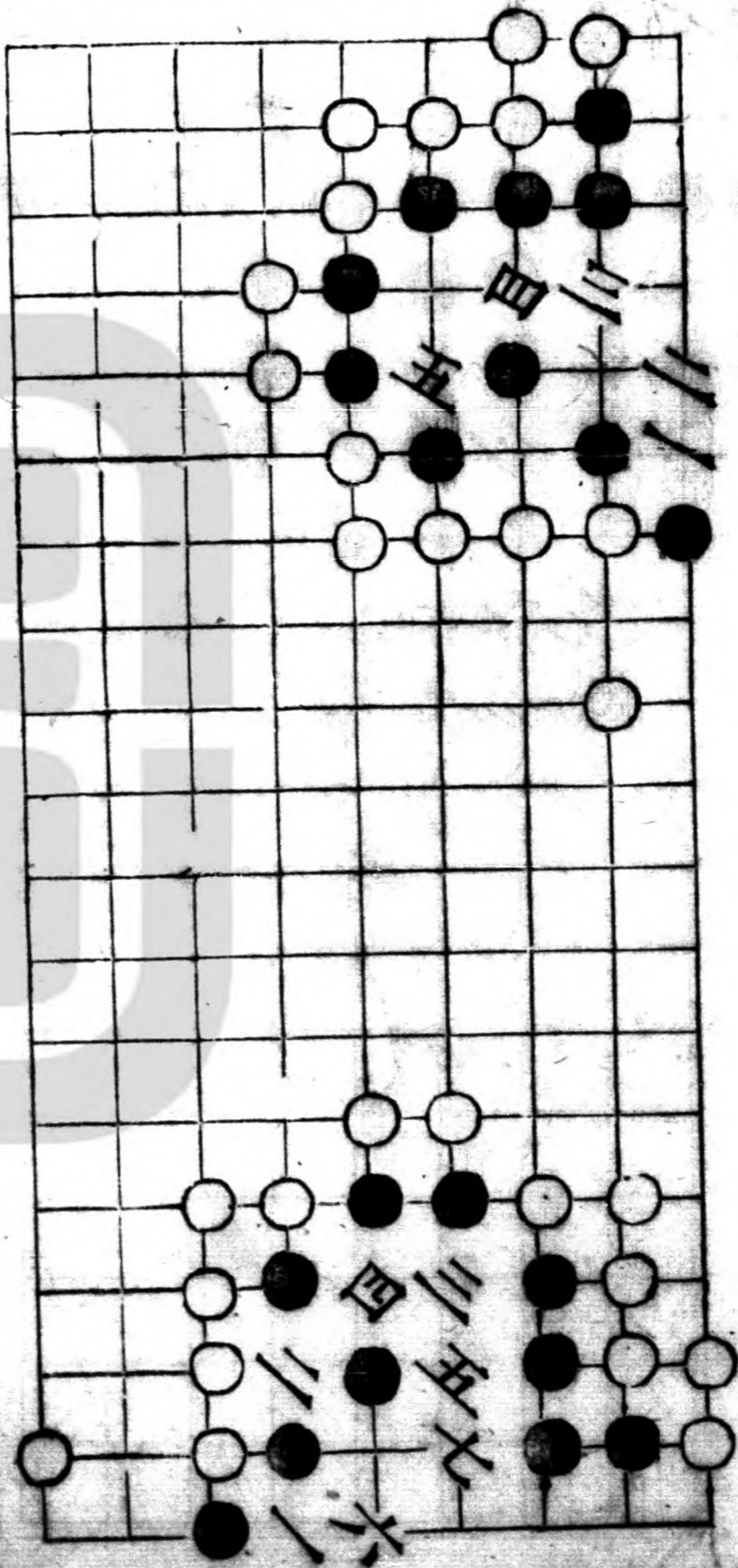

第二變

赤壁

黑死

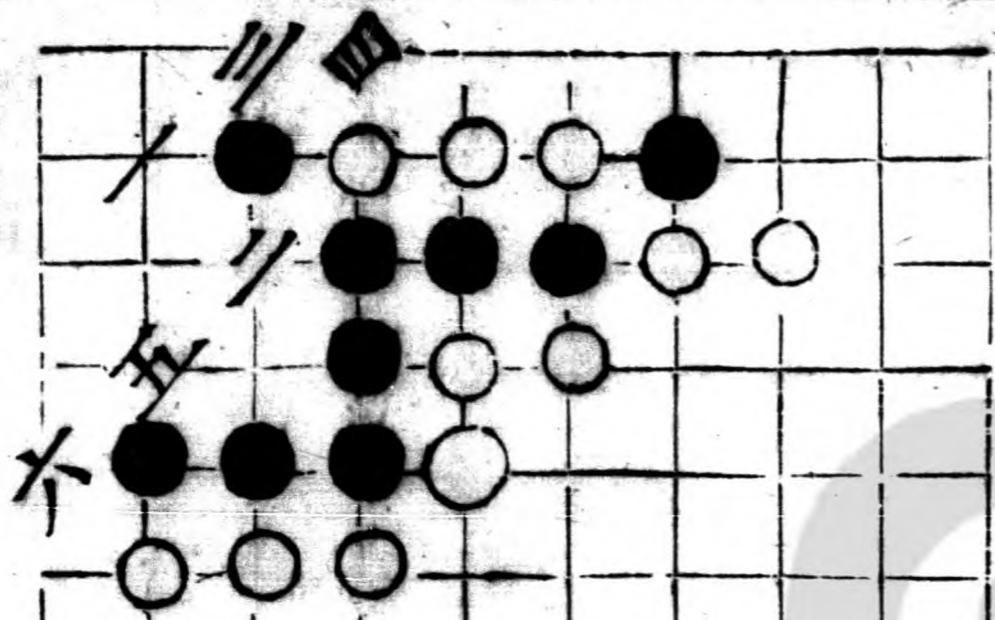

新變

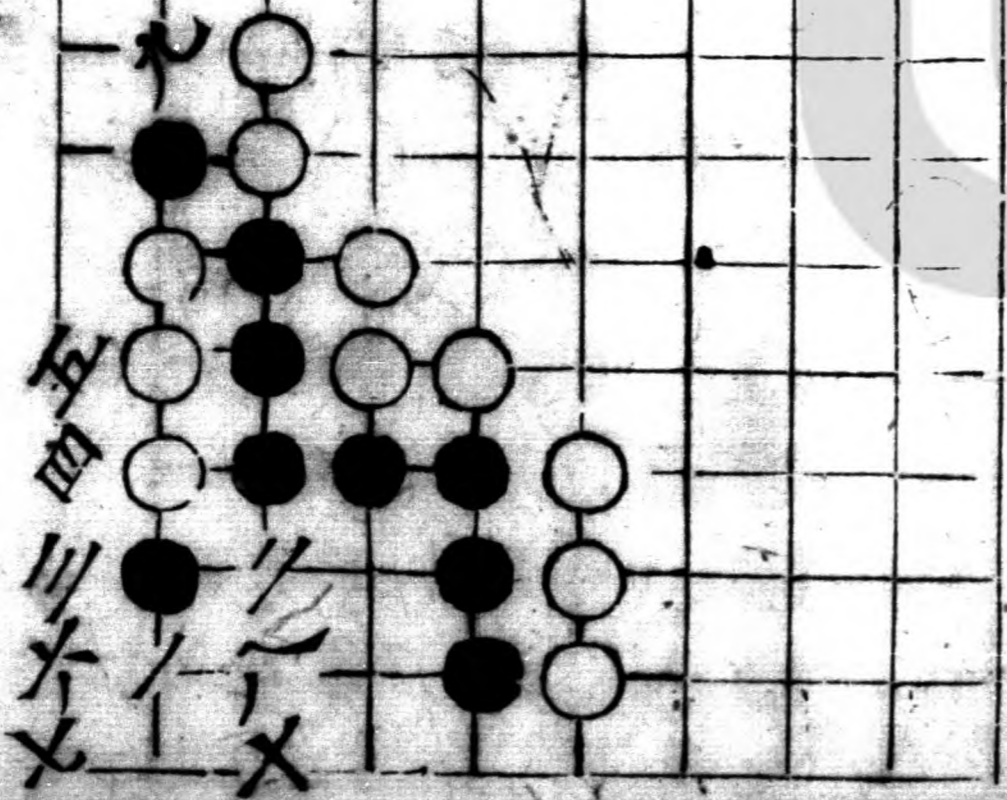

鴻溝

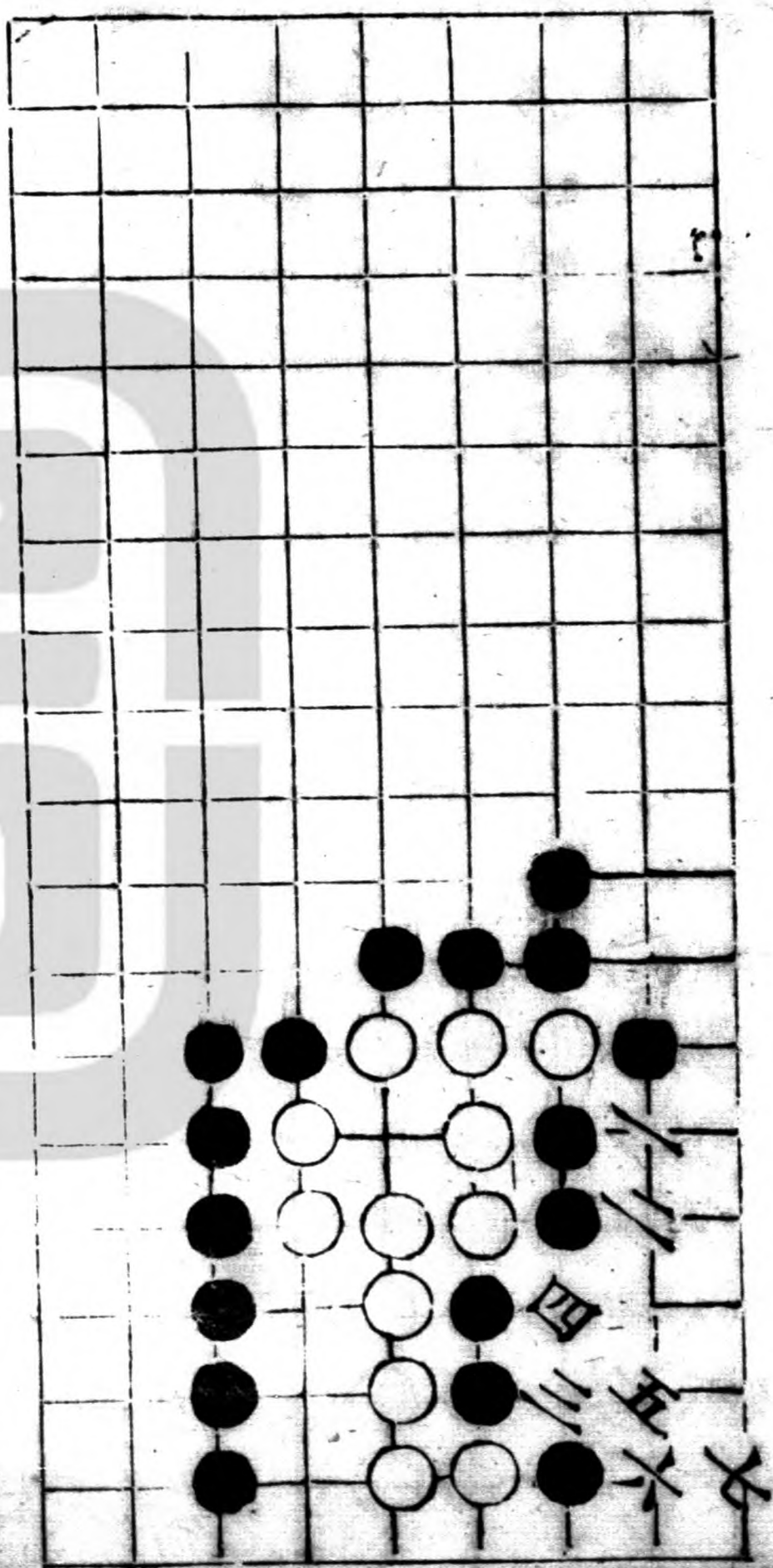

金壘

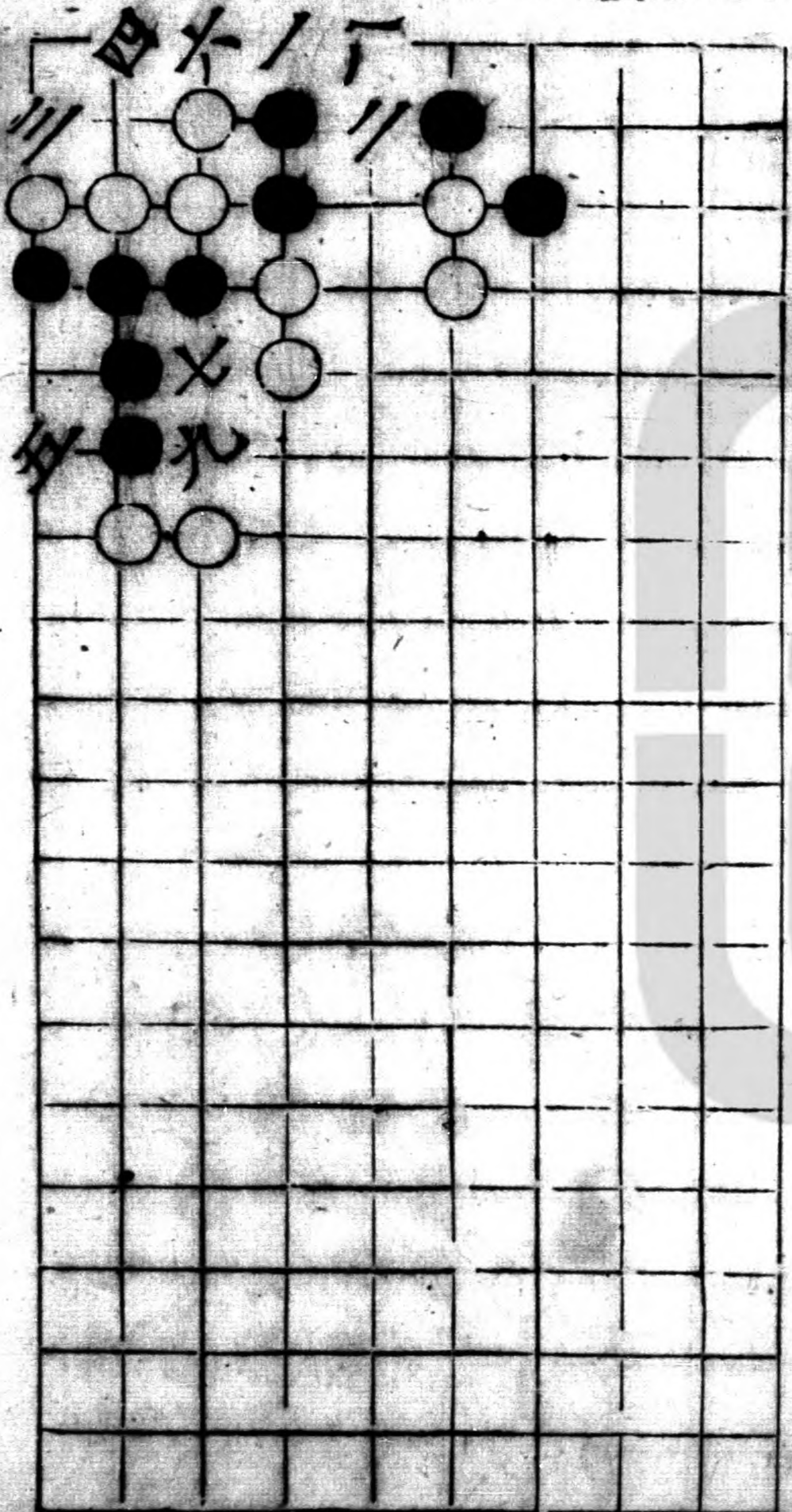

嗜枚

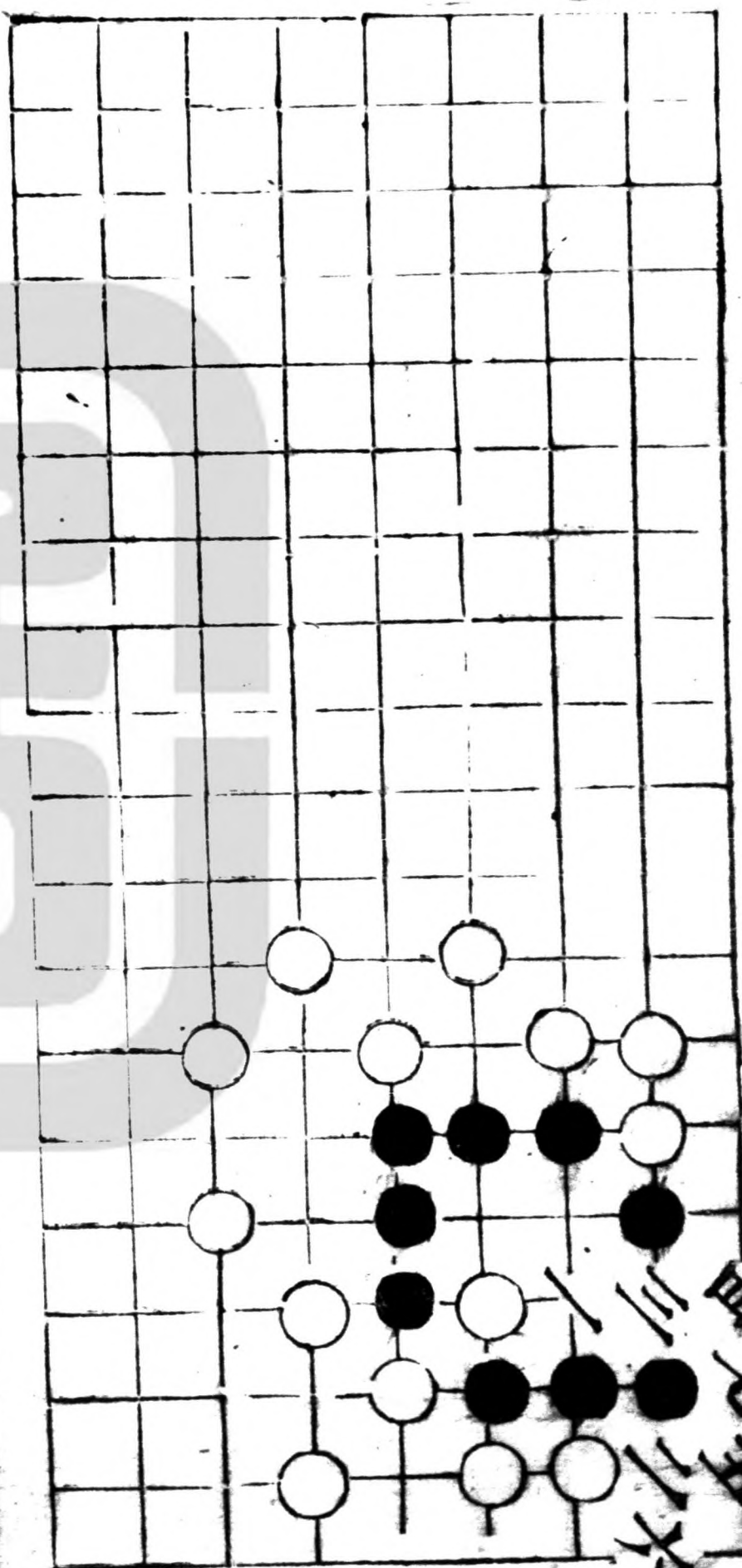

四七年六

駐顏 白劫勝

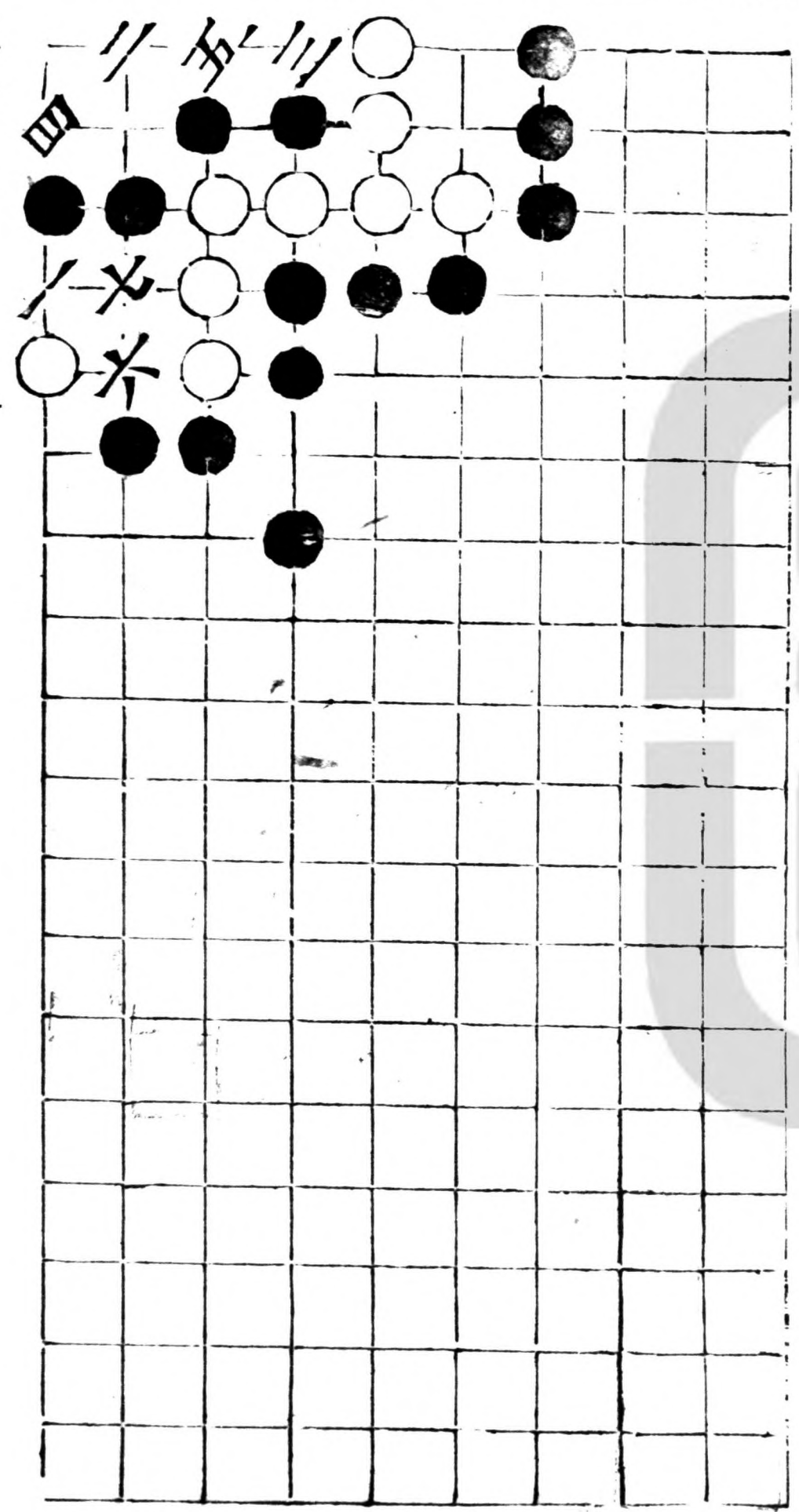

二變自死

三變自活

十同

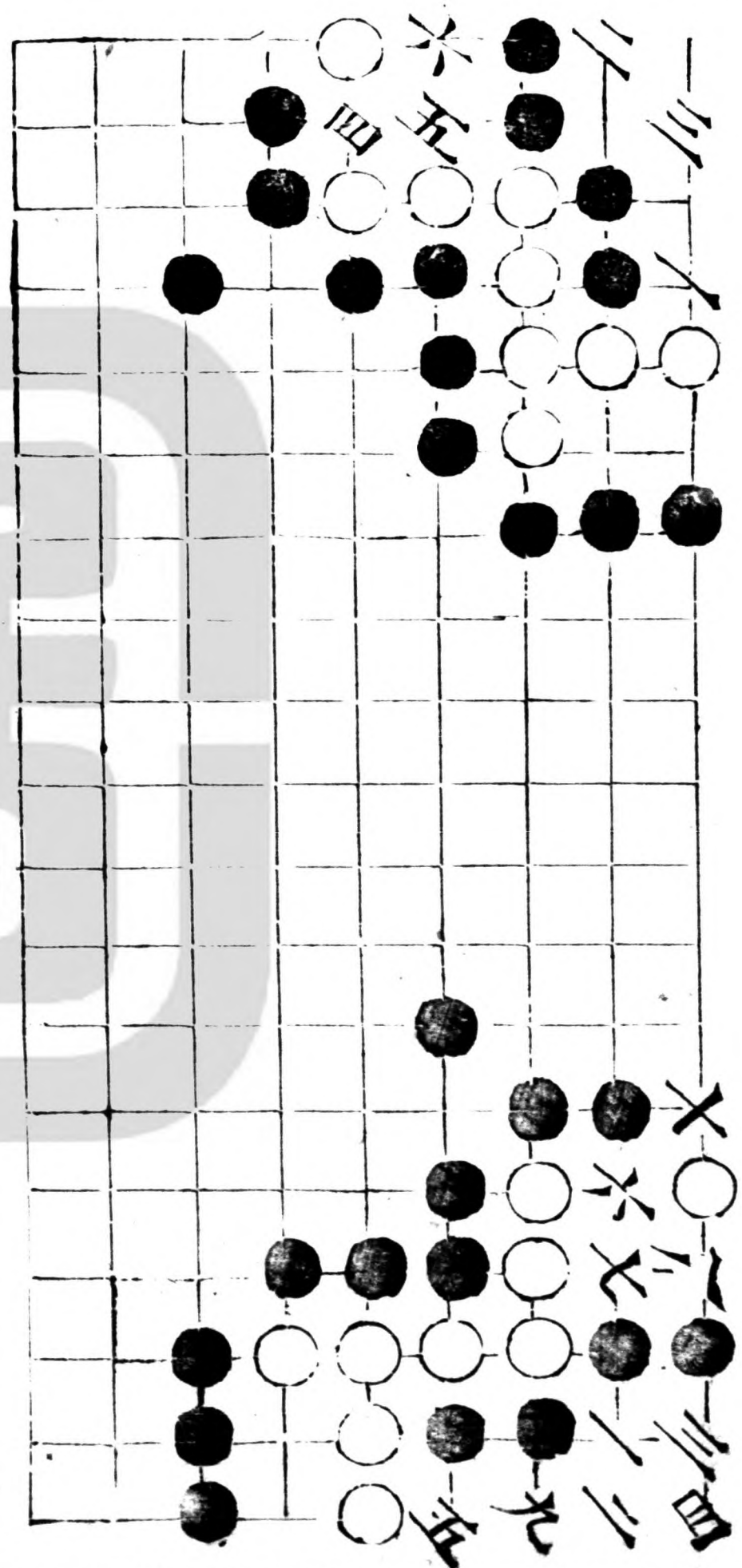

熙春 白取活 六同二 八四粘

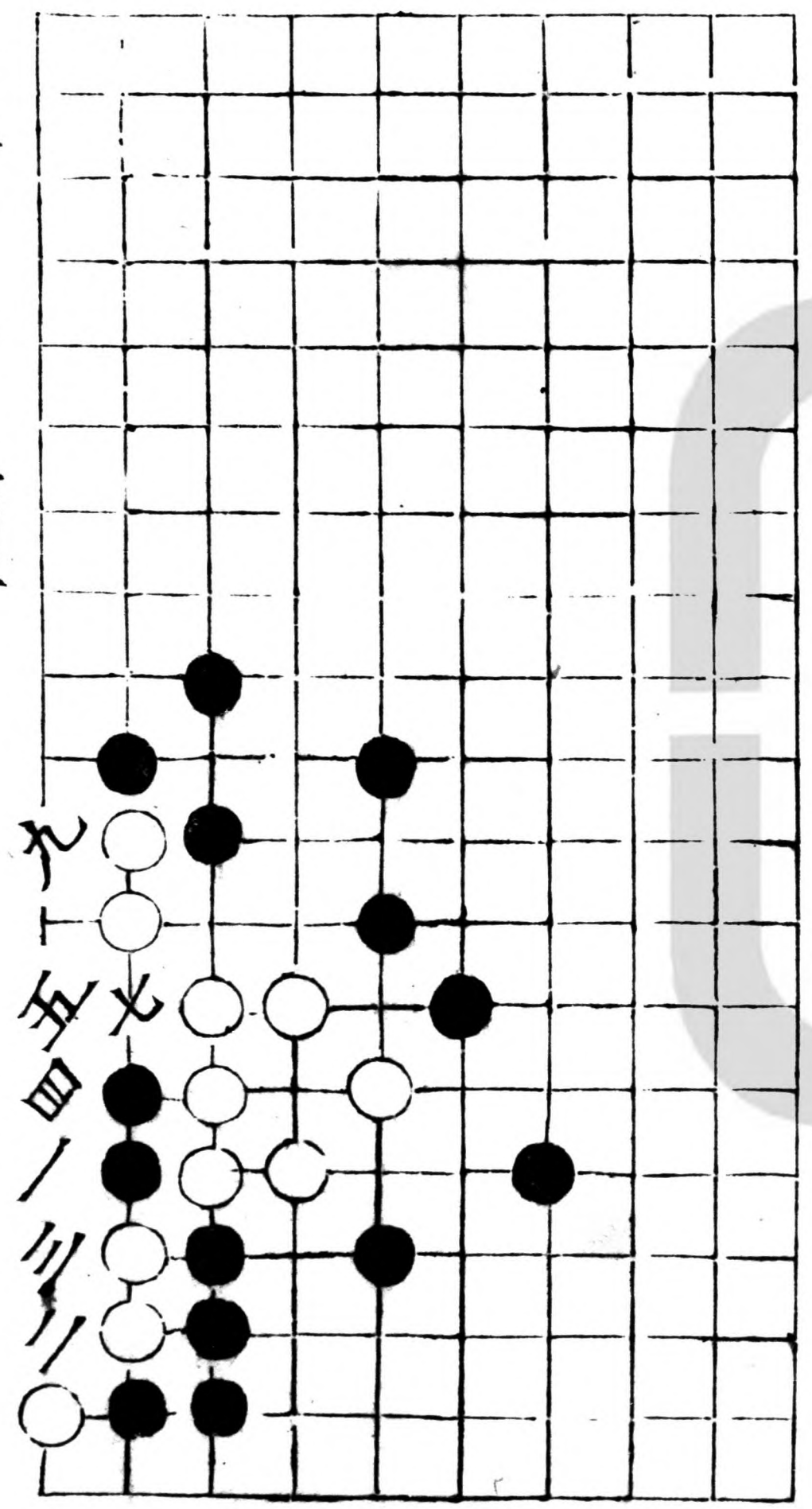

龍舟白劫勝

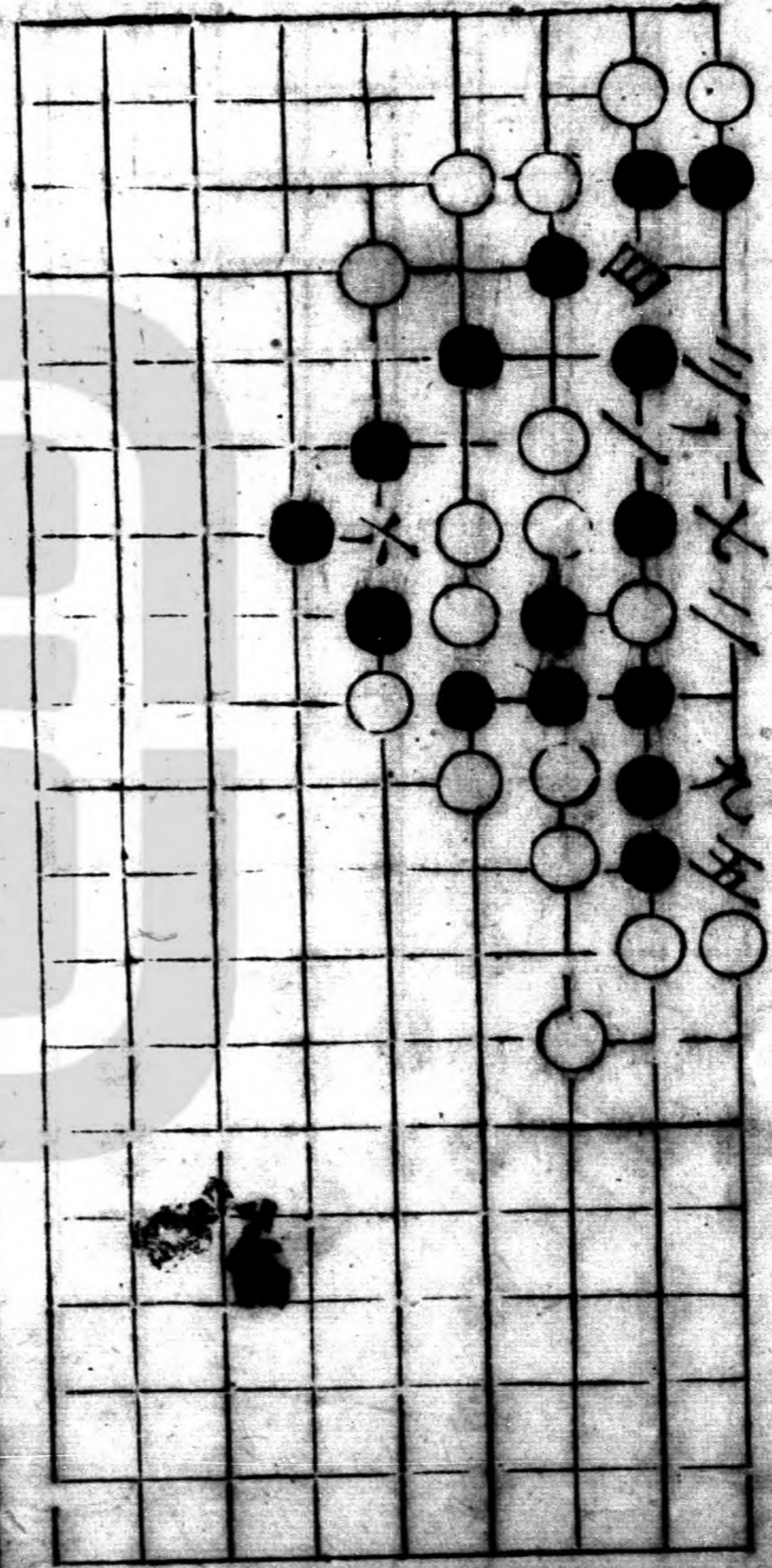

死橋

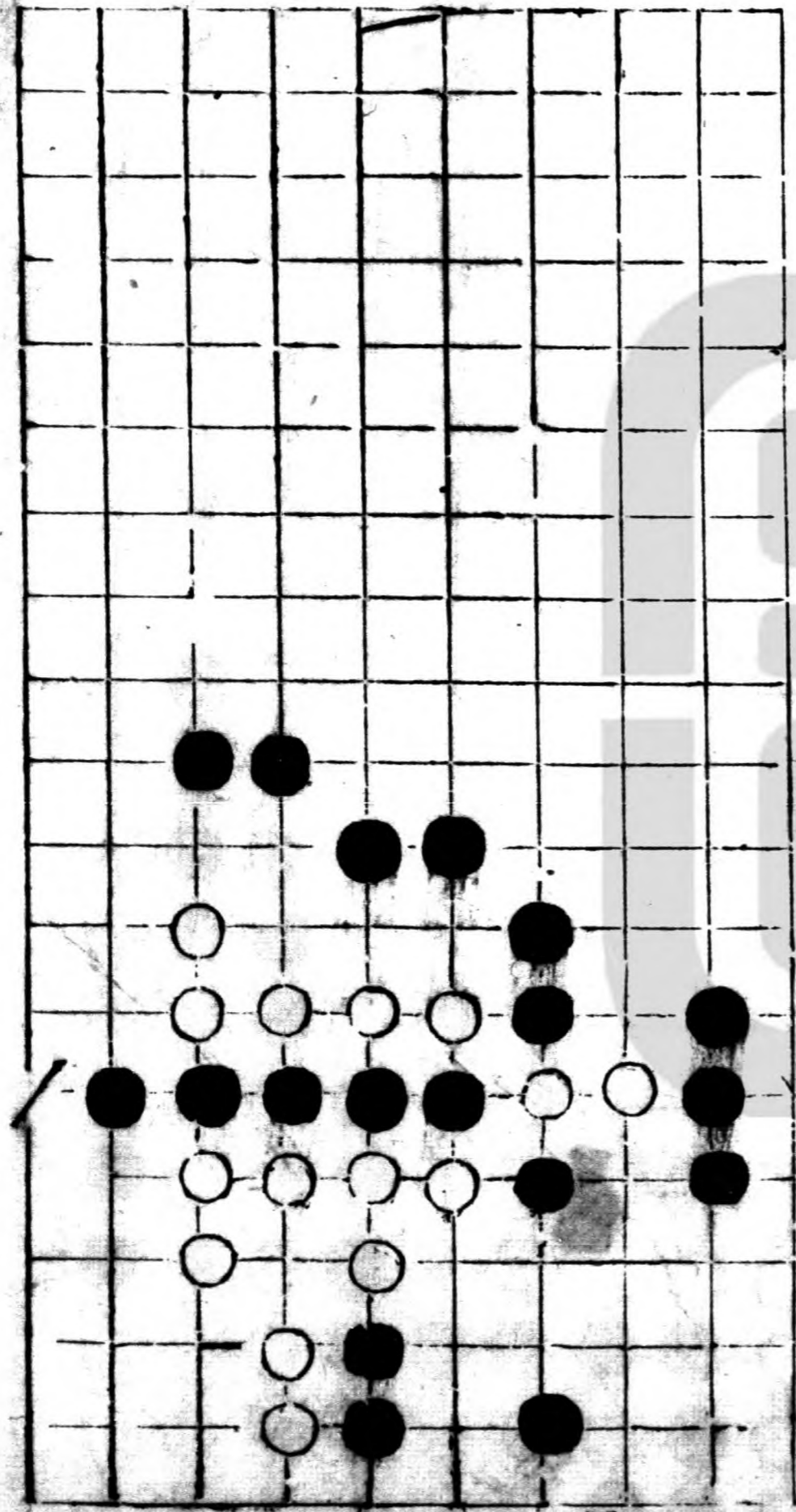

八五點 十有四 十二四粘
 廿霖 士同一 三三打

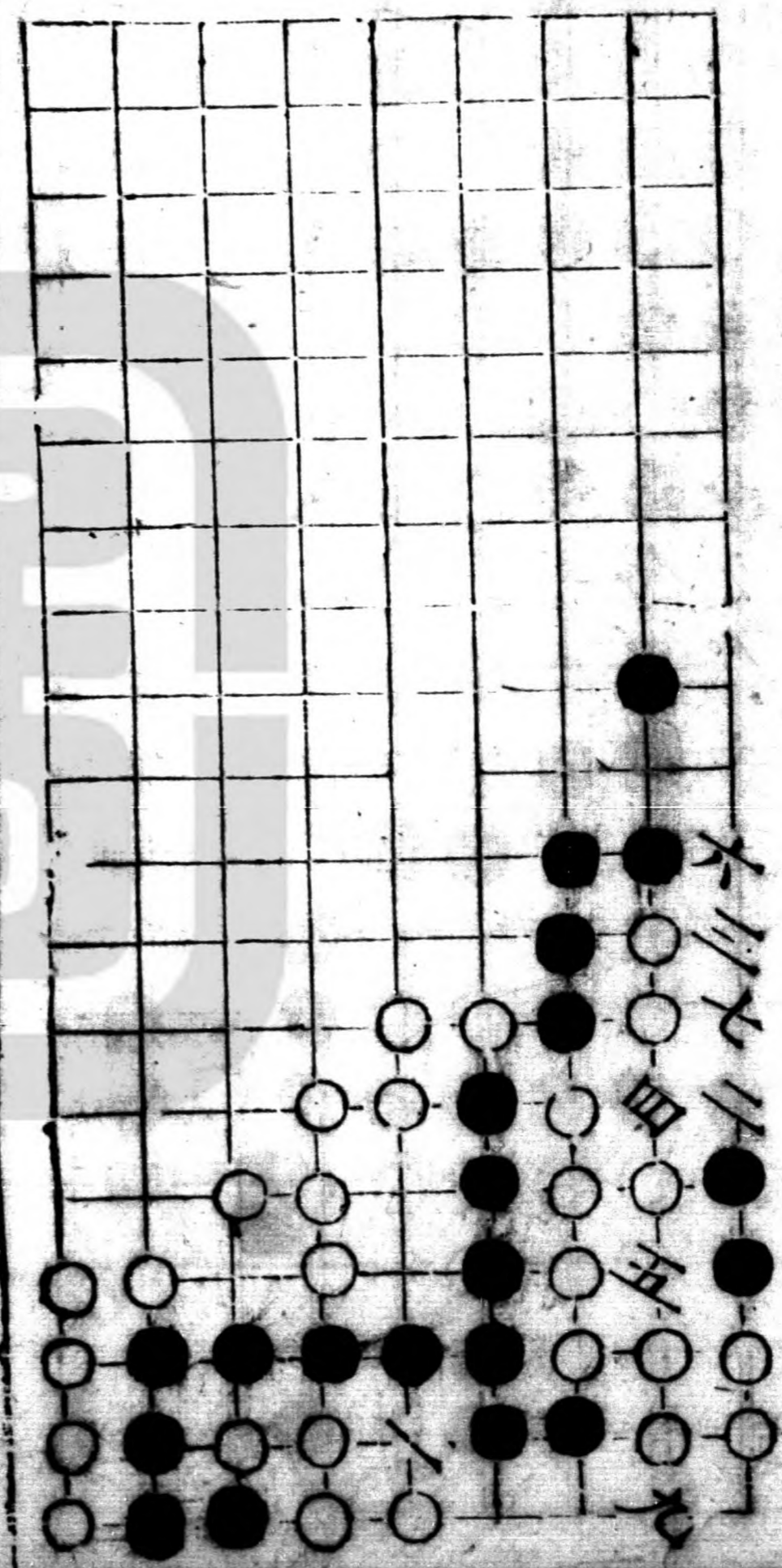

望梅

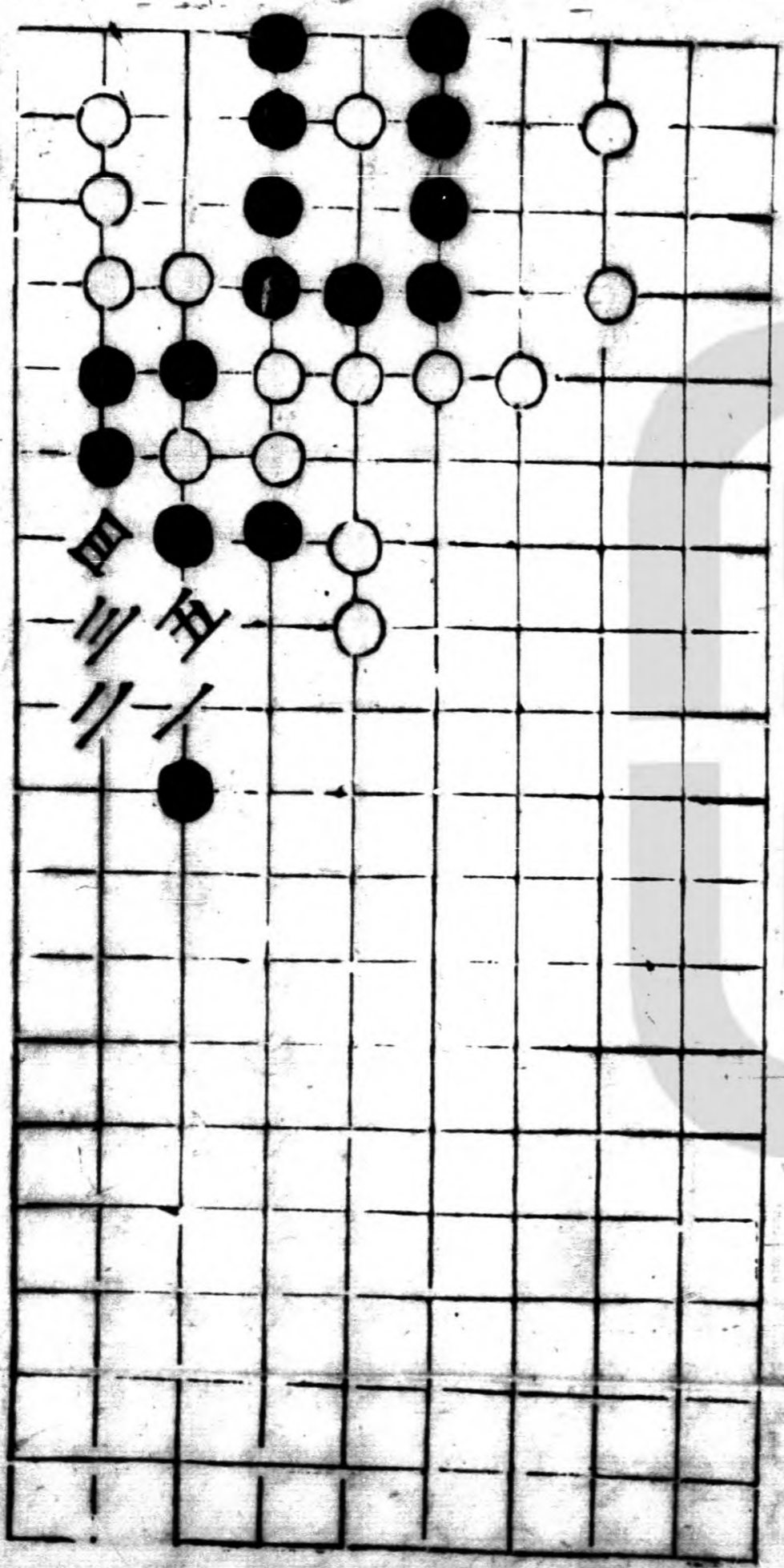

奪翠裘
 七三復
 八三打
 九同六

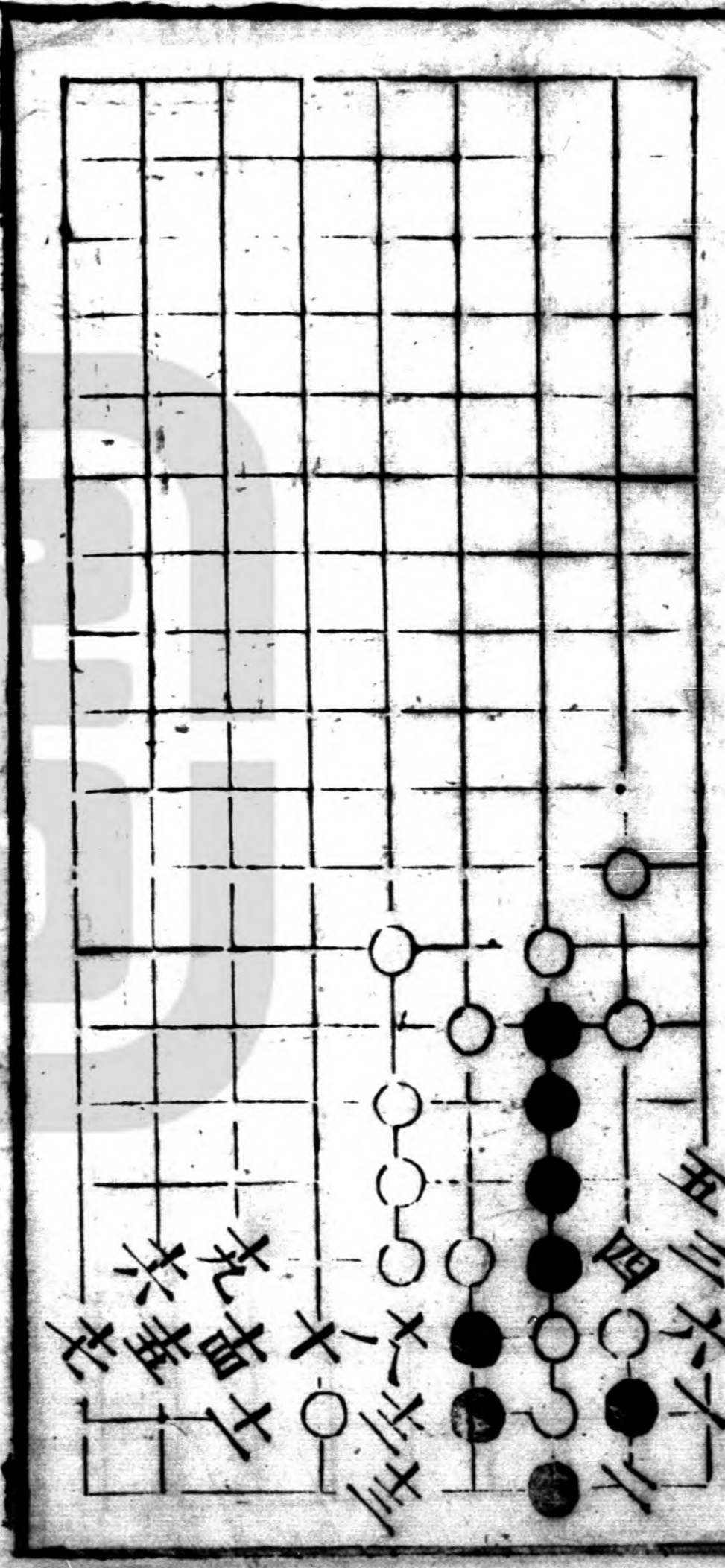

五三六
 四
 三
 二
 一

種玉
 十同三

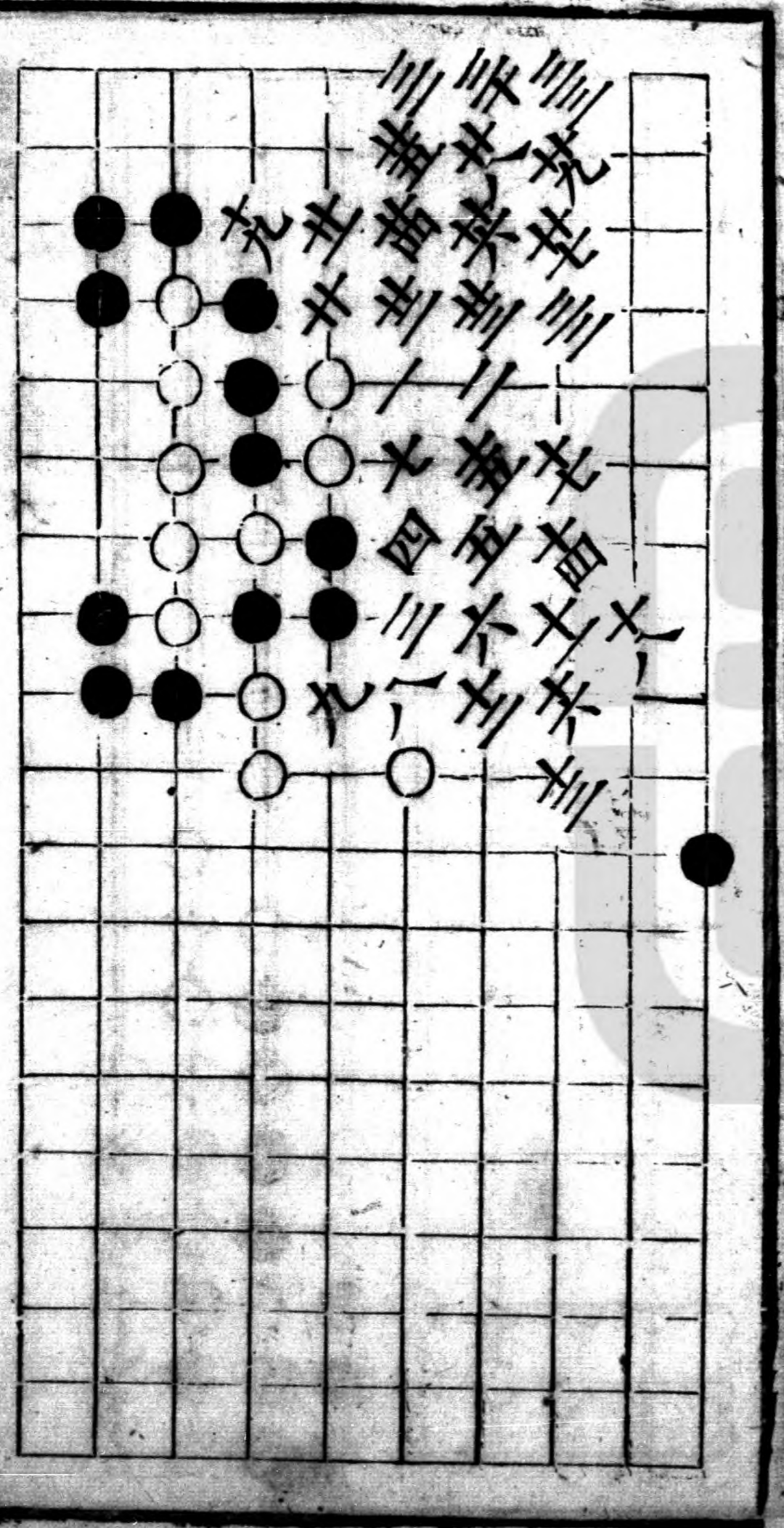

三
 二
 一

五彩

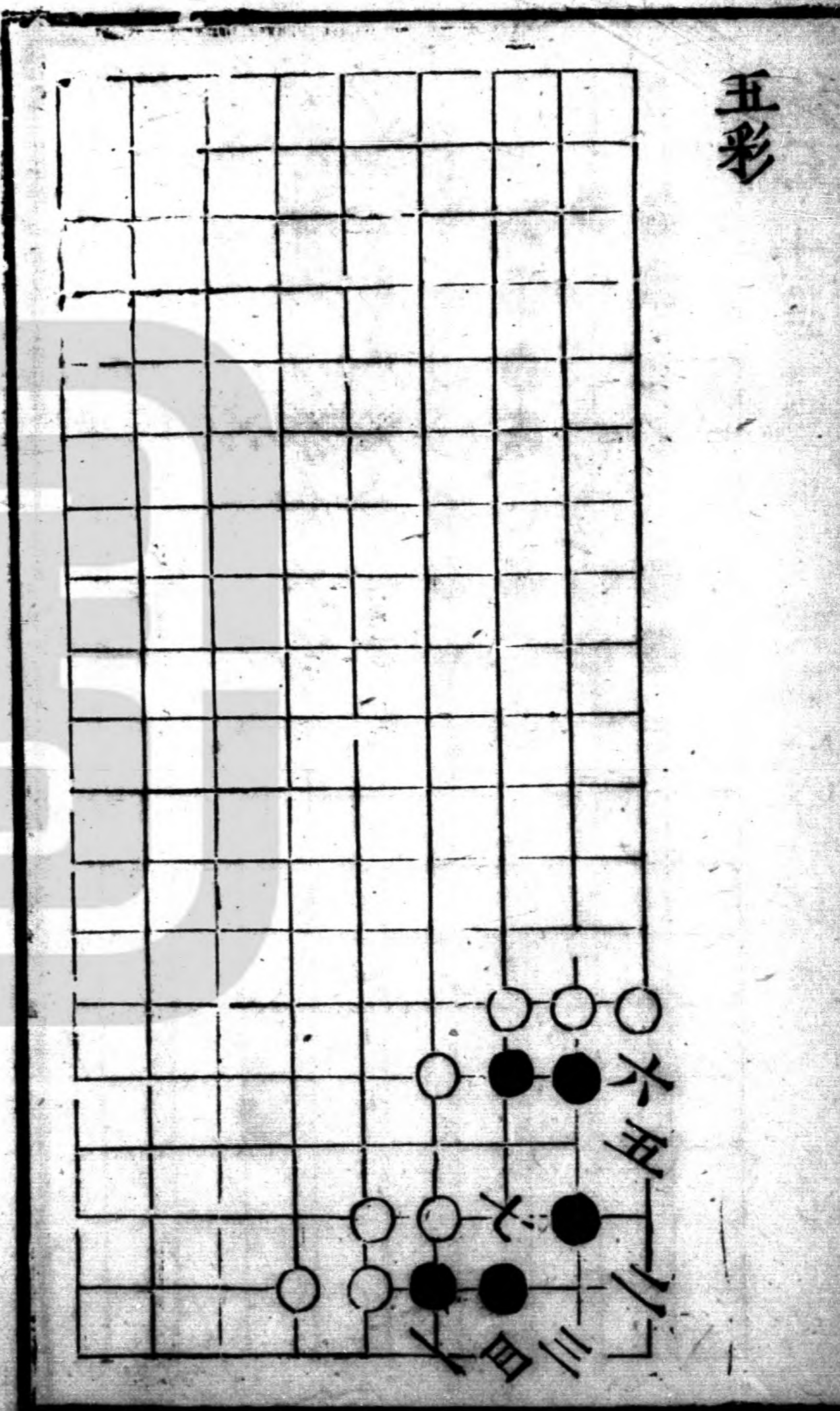

僂掌 黑活

二變 黑活

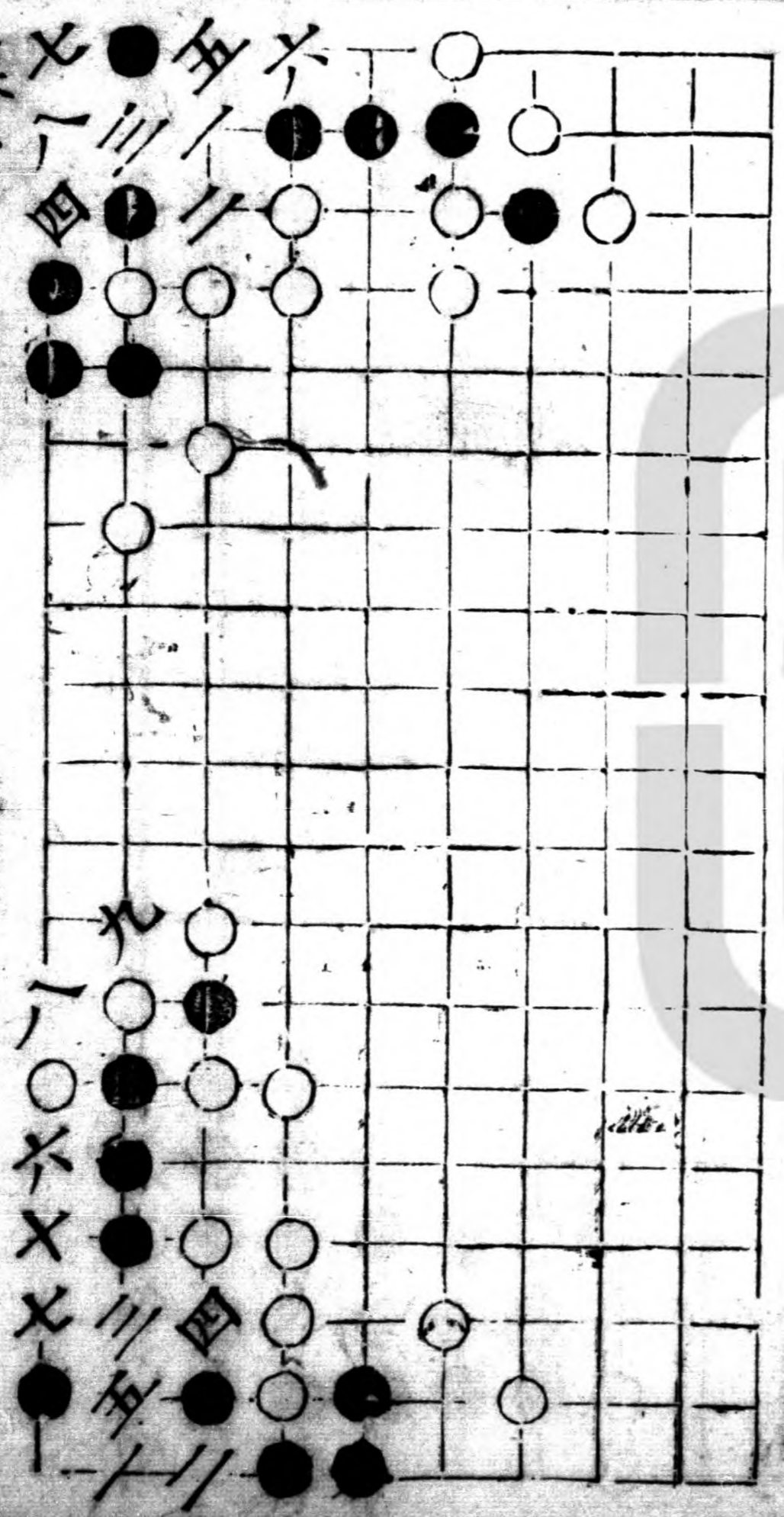

敬天

五三打

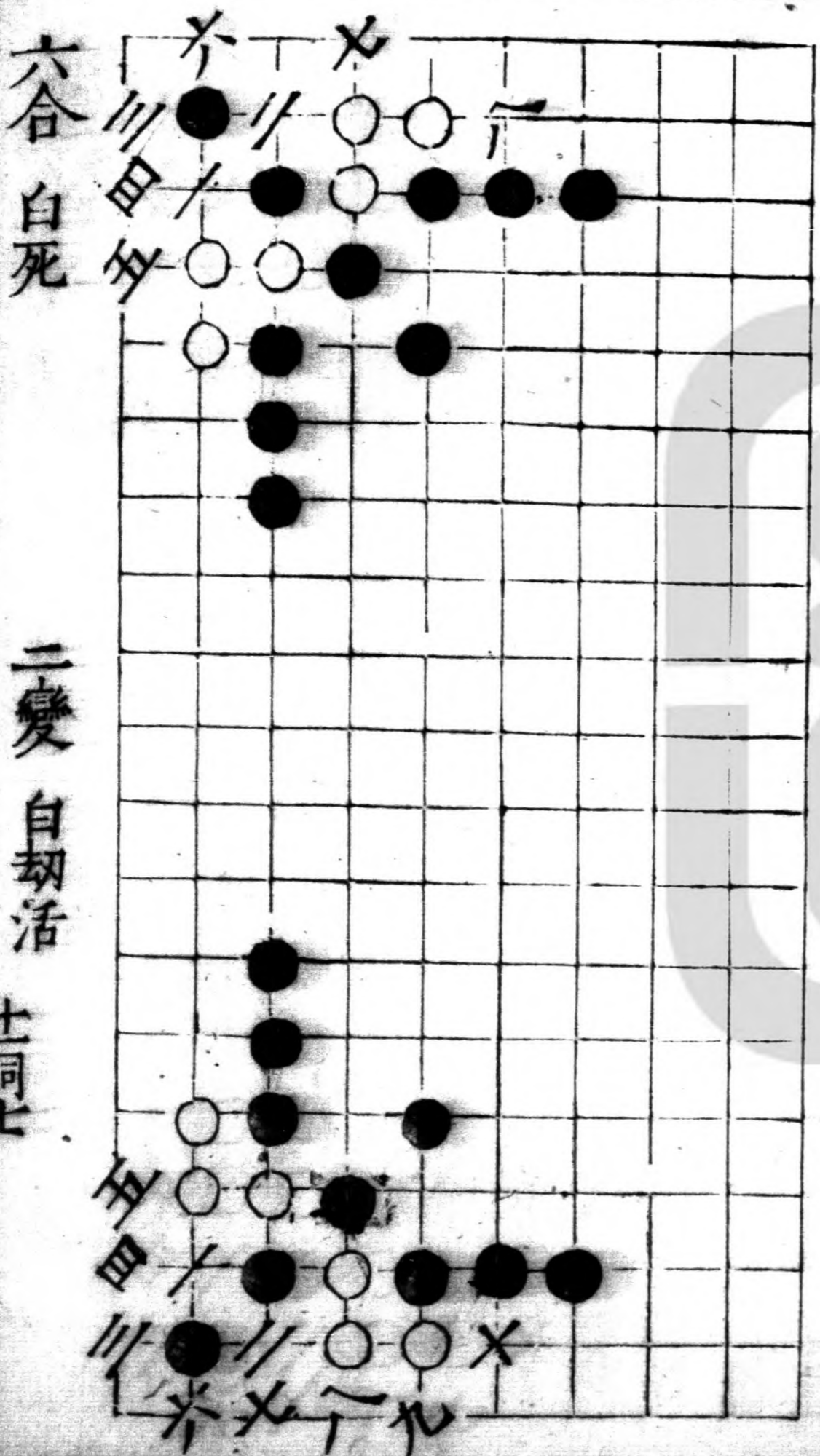
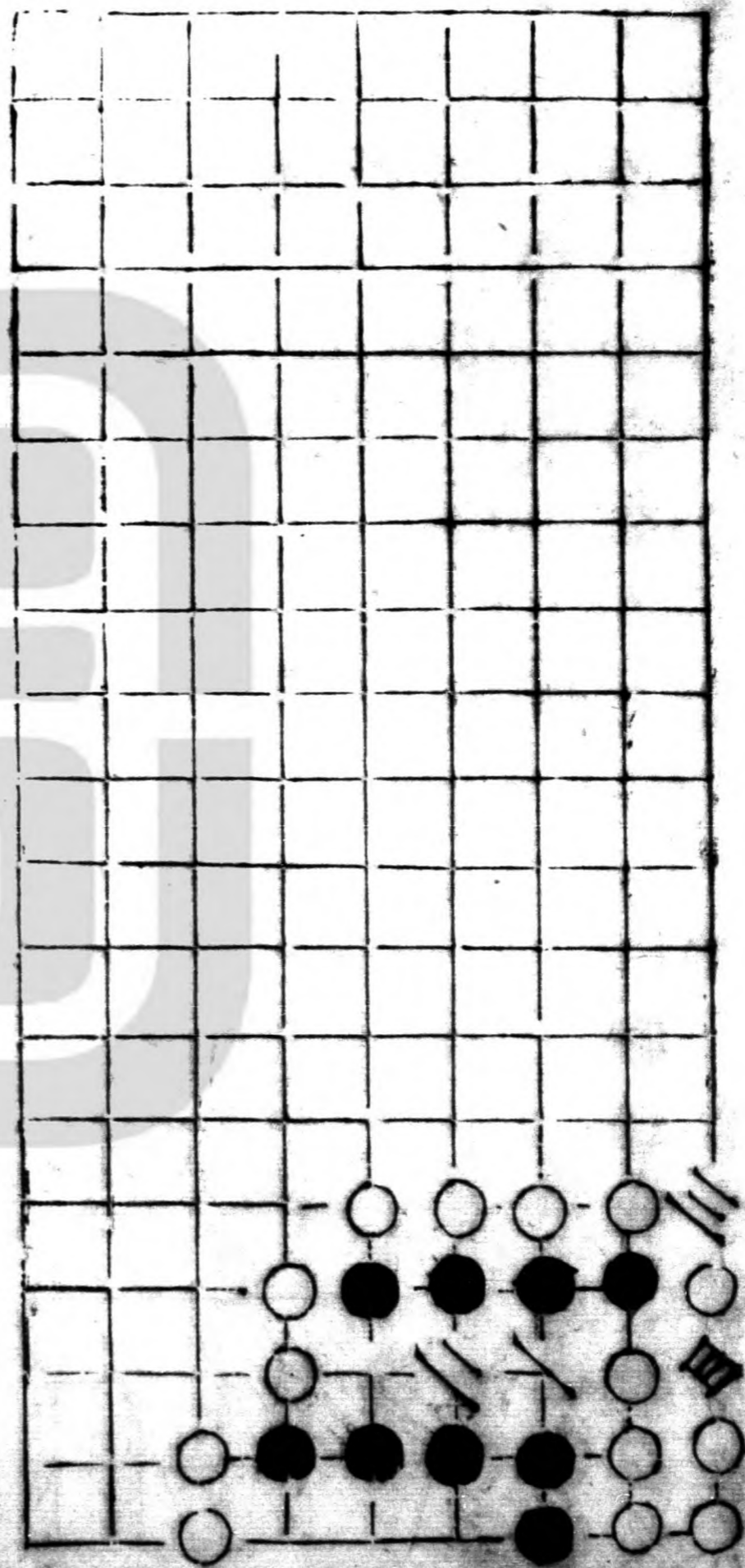

六合
白死

二變
白劫活

士同七

五德

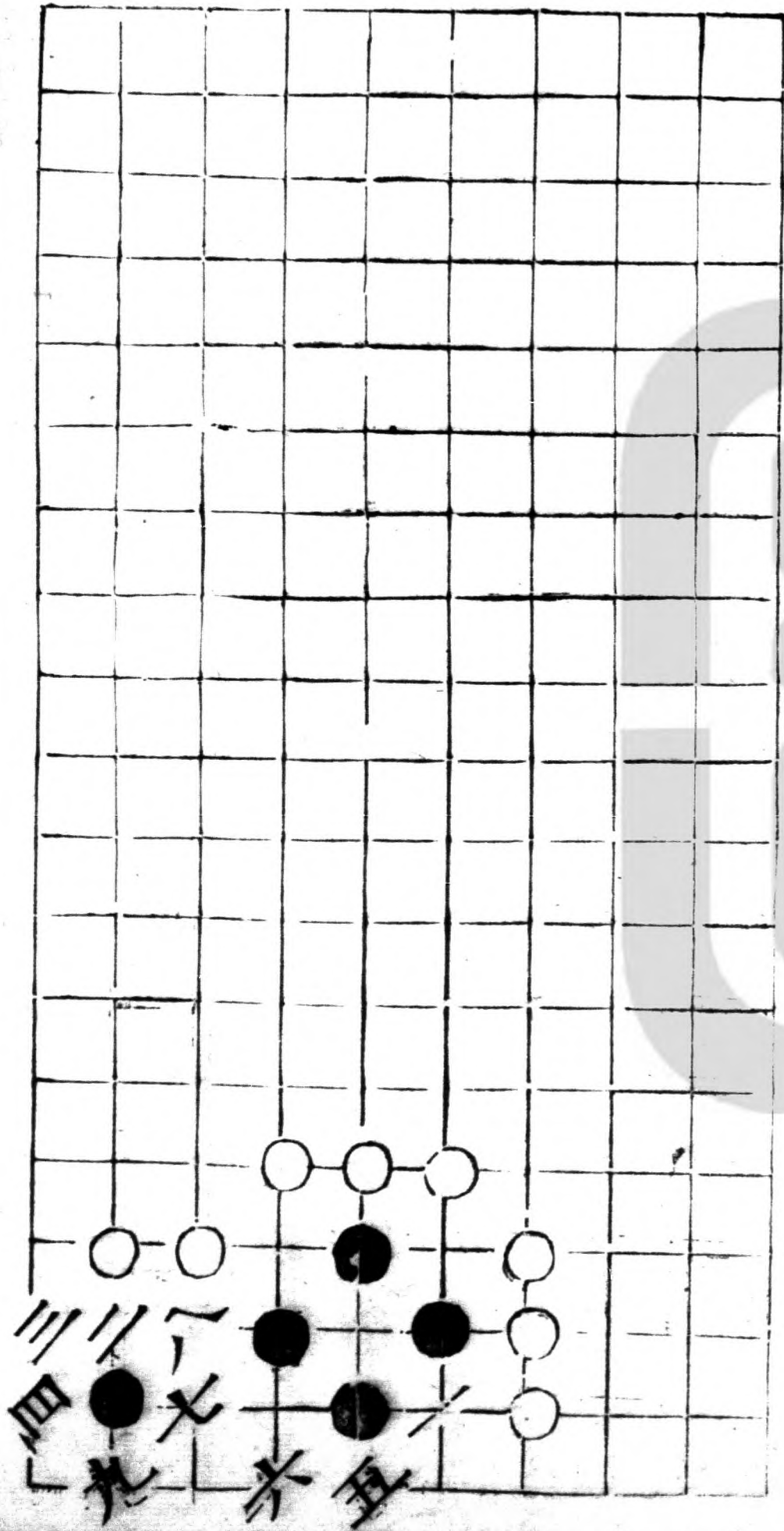

飛揚

九同三
十三四復

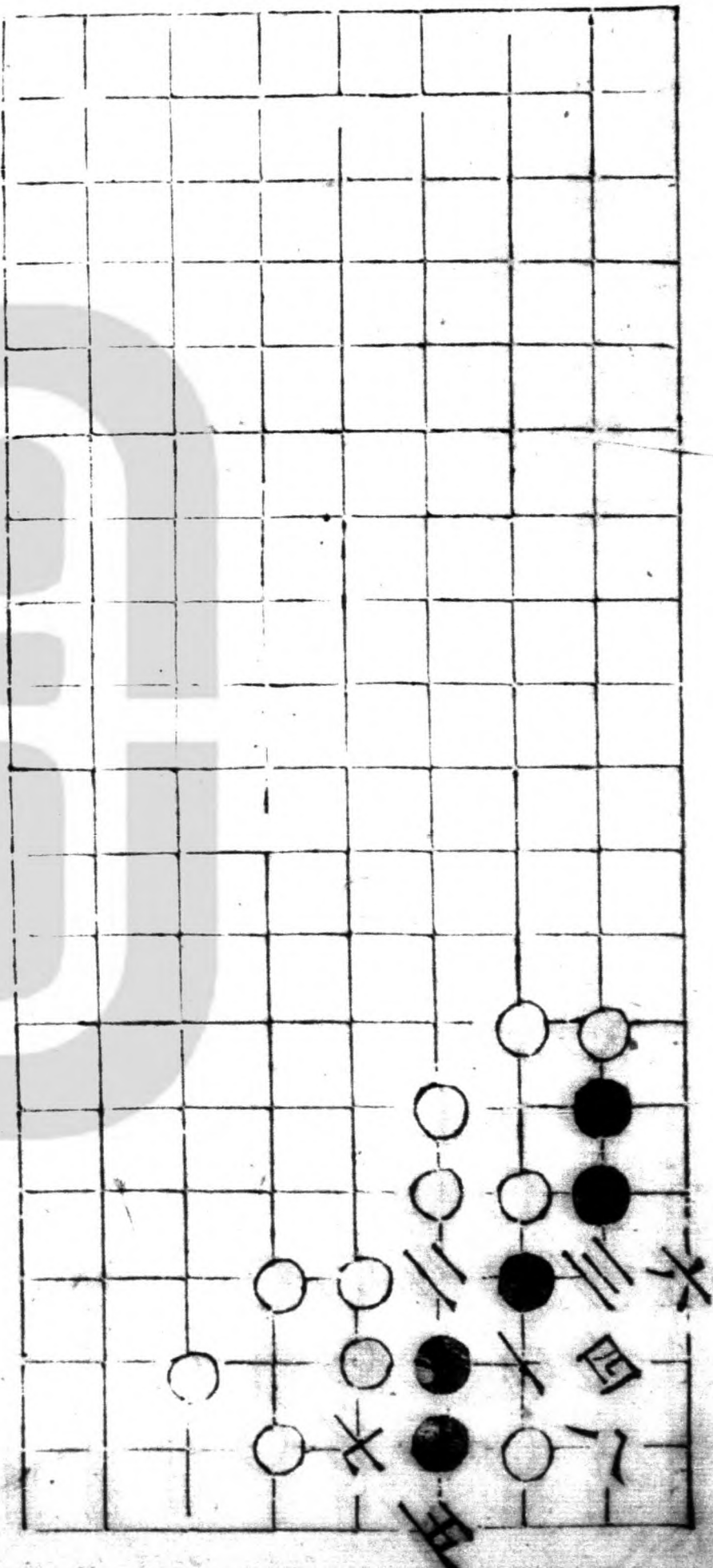

乘槎

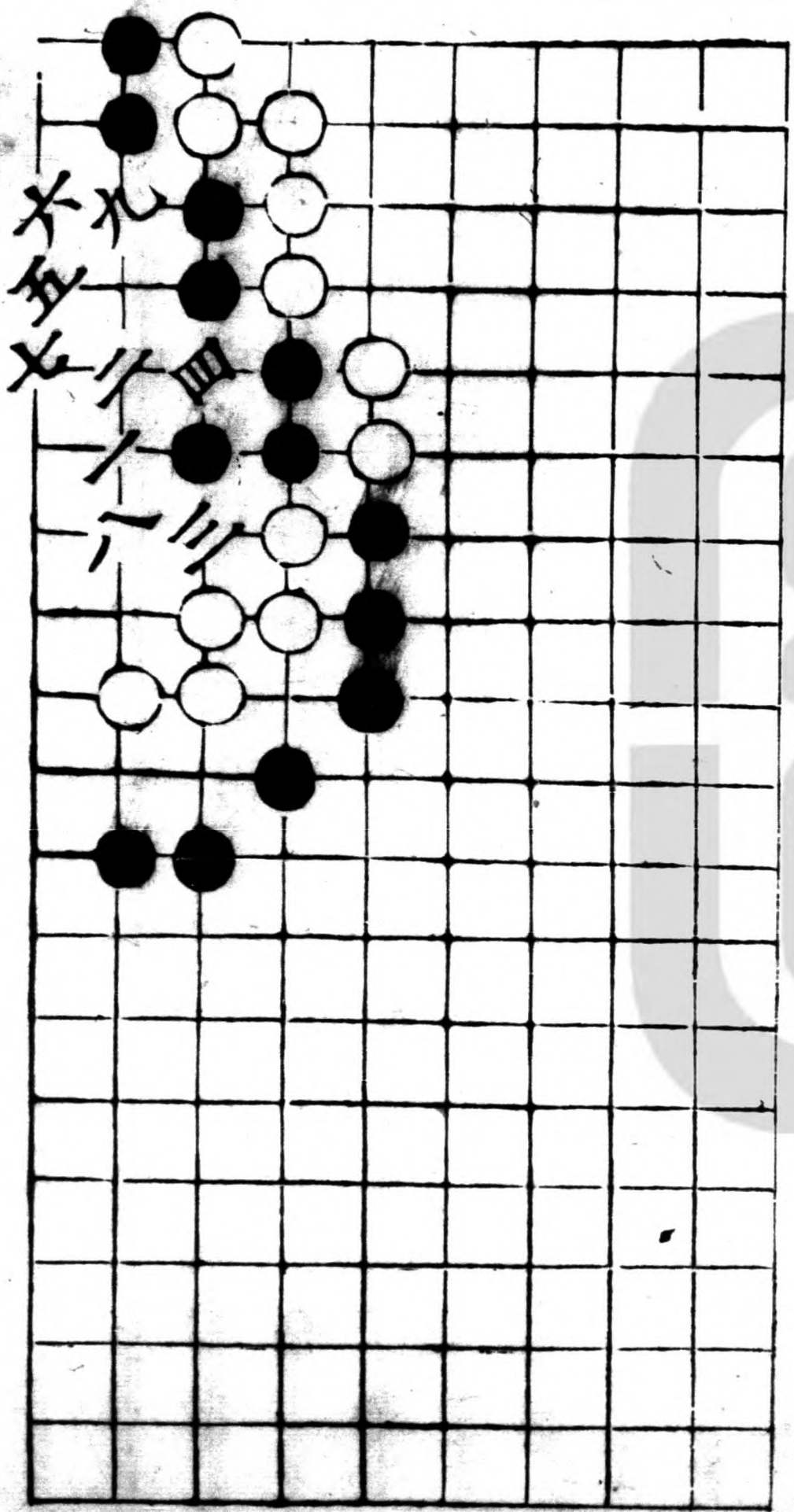

六出飛花

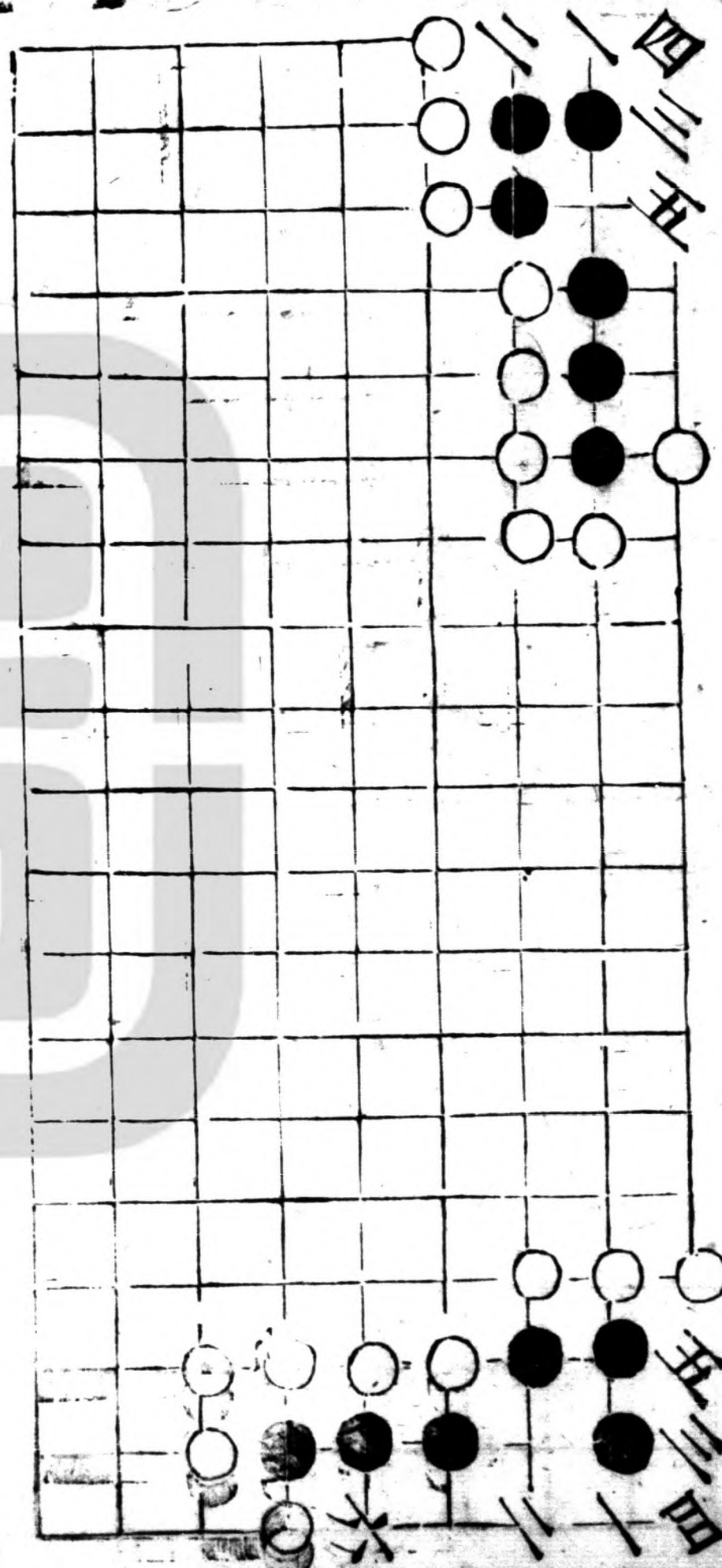

二變

七同

跨海劫勝

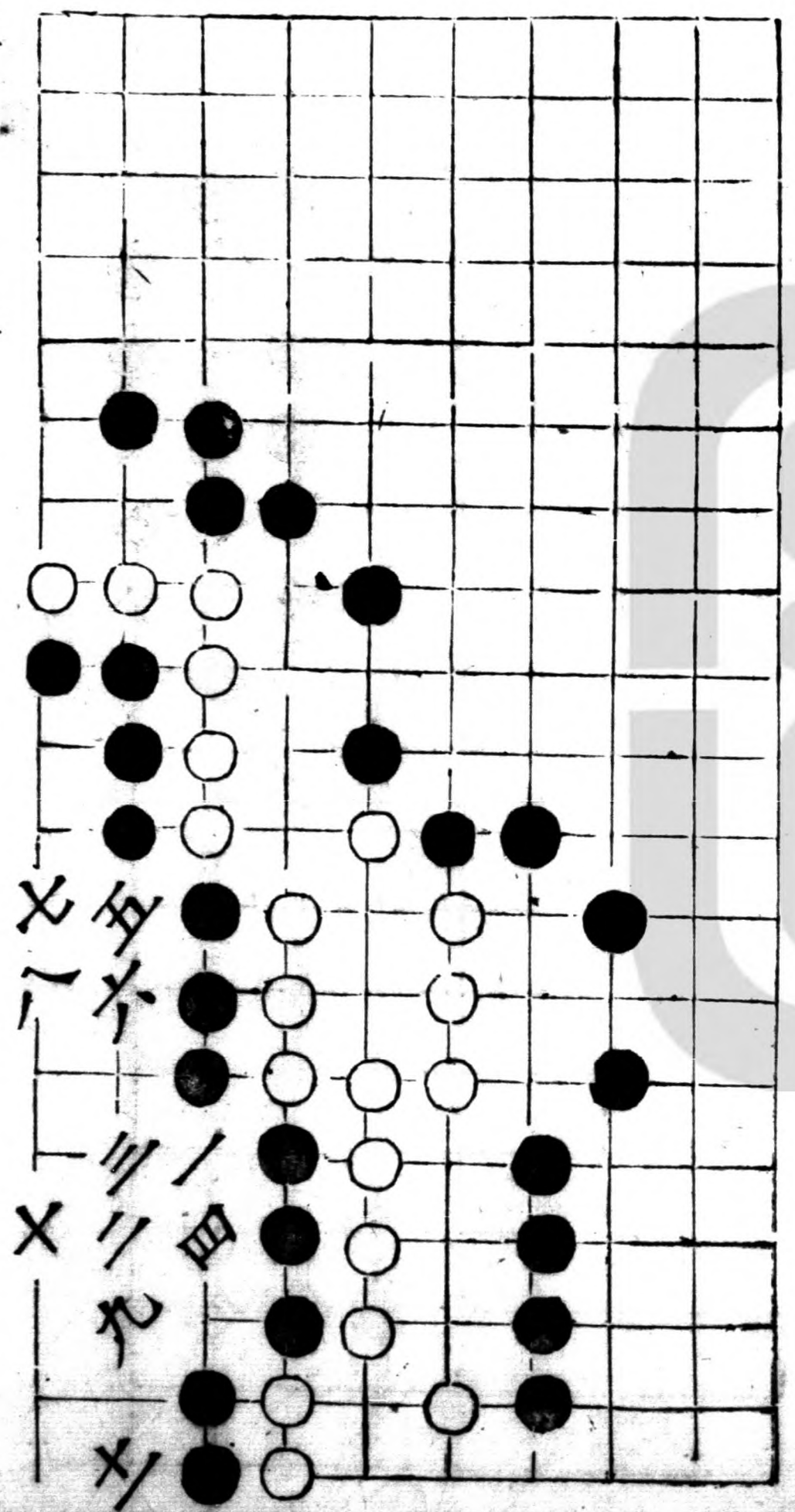

七
 八
 九
 十
 十一
 十二
 十三
 十四
 十五

金典 九同三

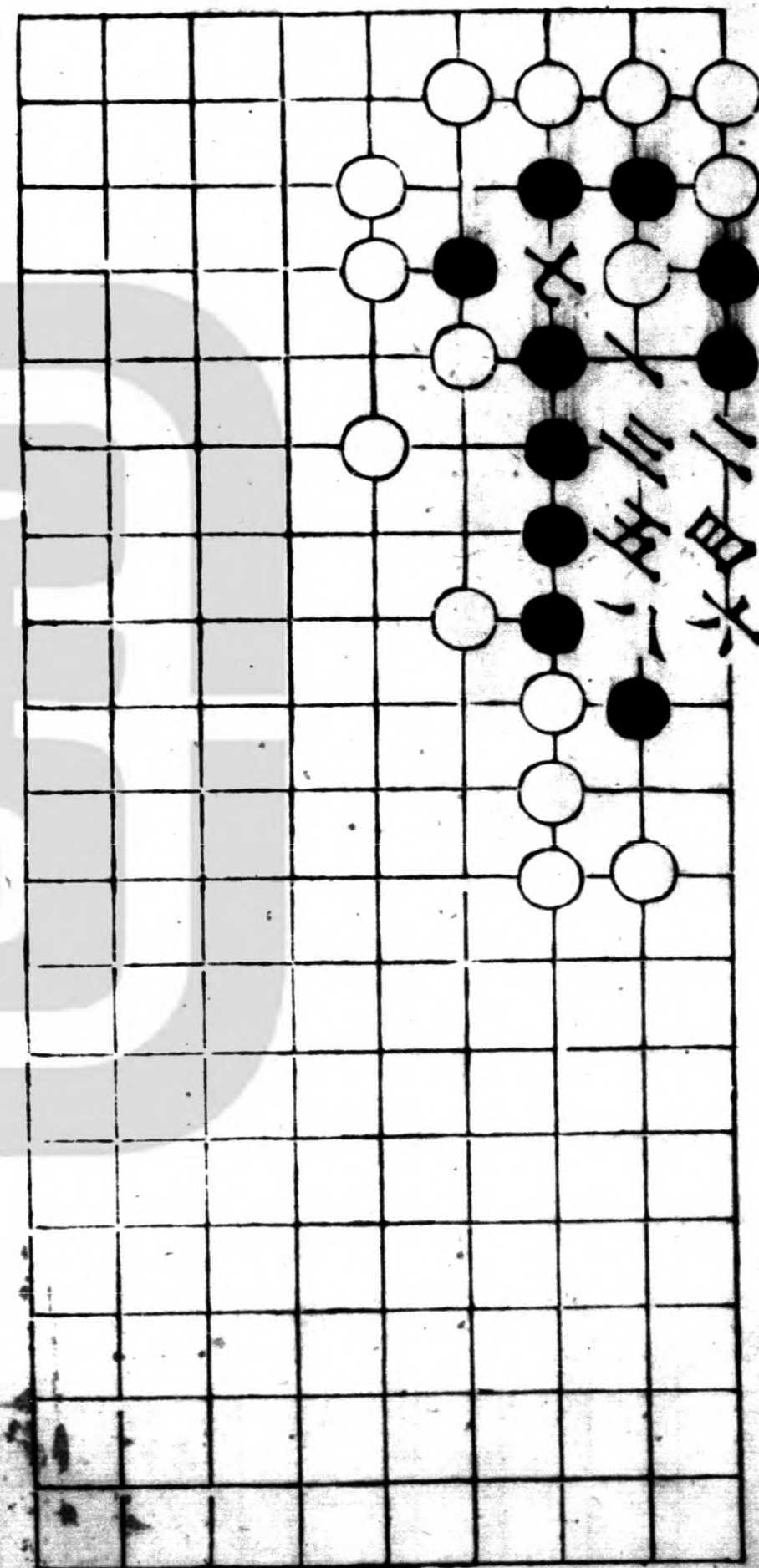

一
 二
 三
 四
 五
 六
 七
 八
 九
 十
 十一
 十二
 十三
 十四
 十五

函谷

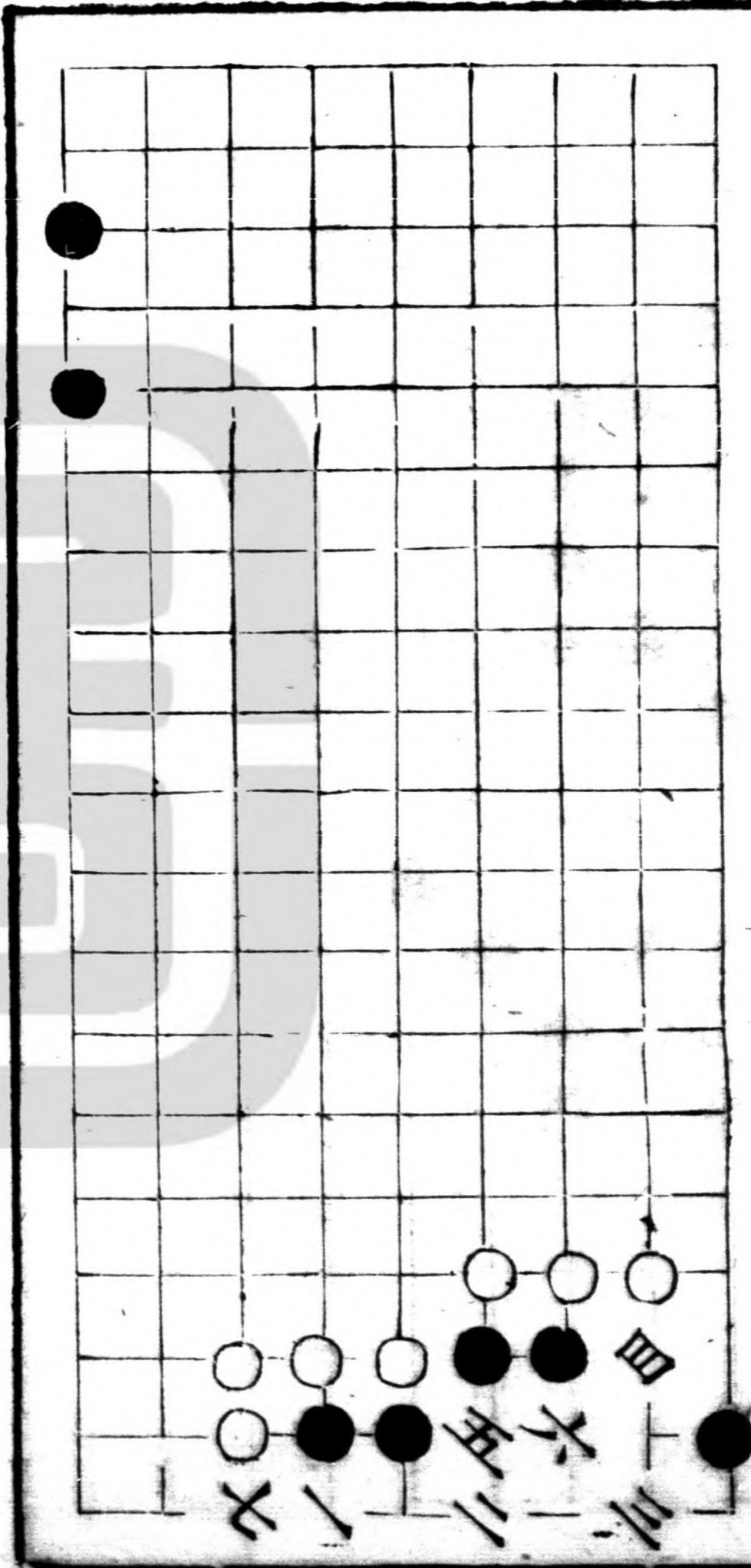

新鶯百轉

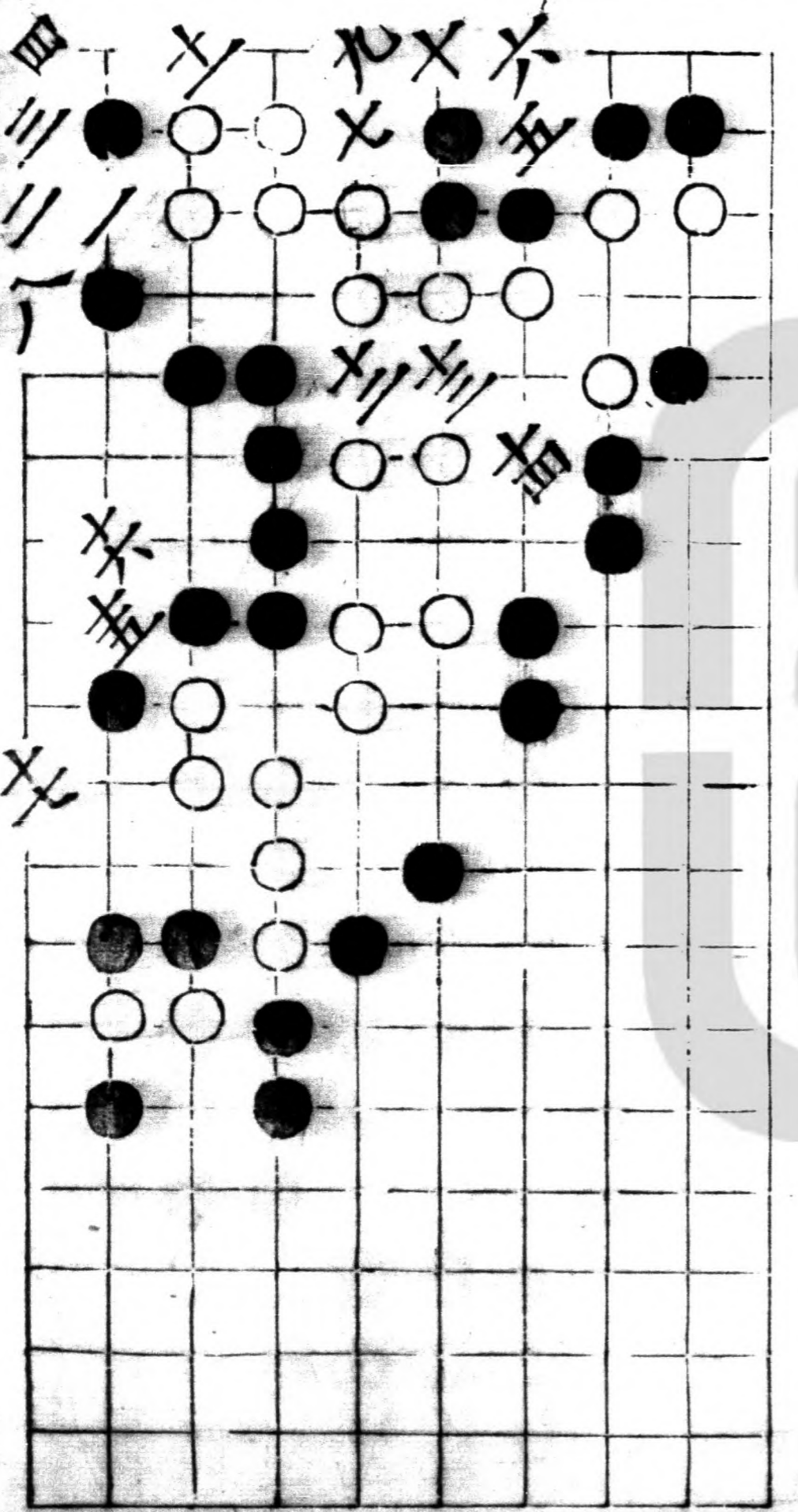

築壇

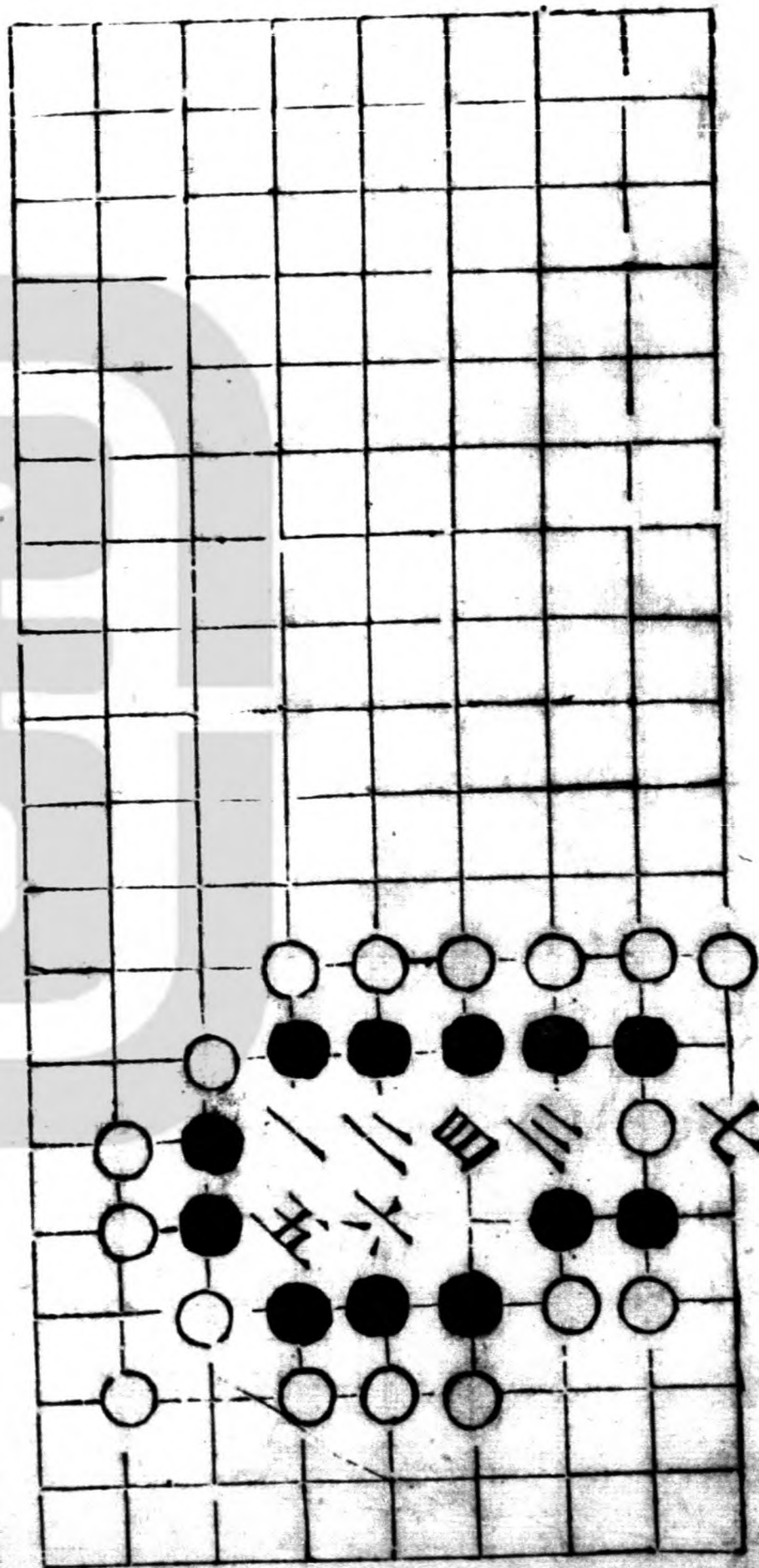

豫讓

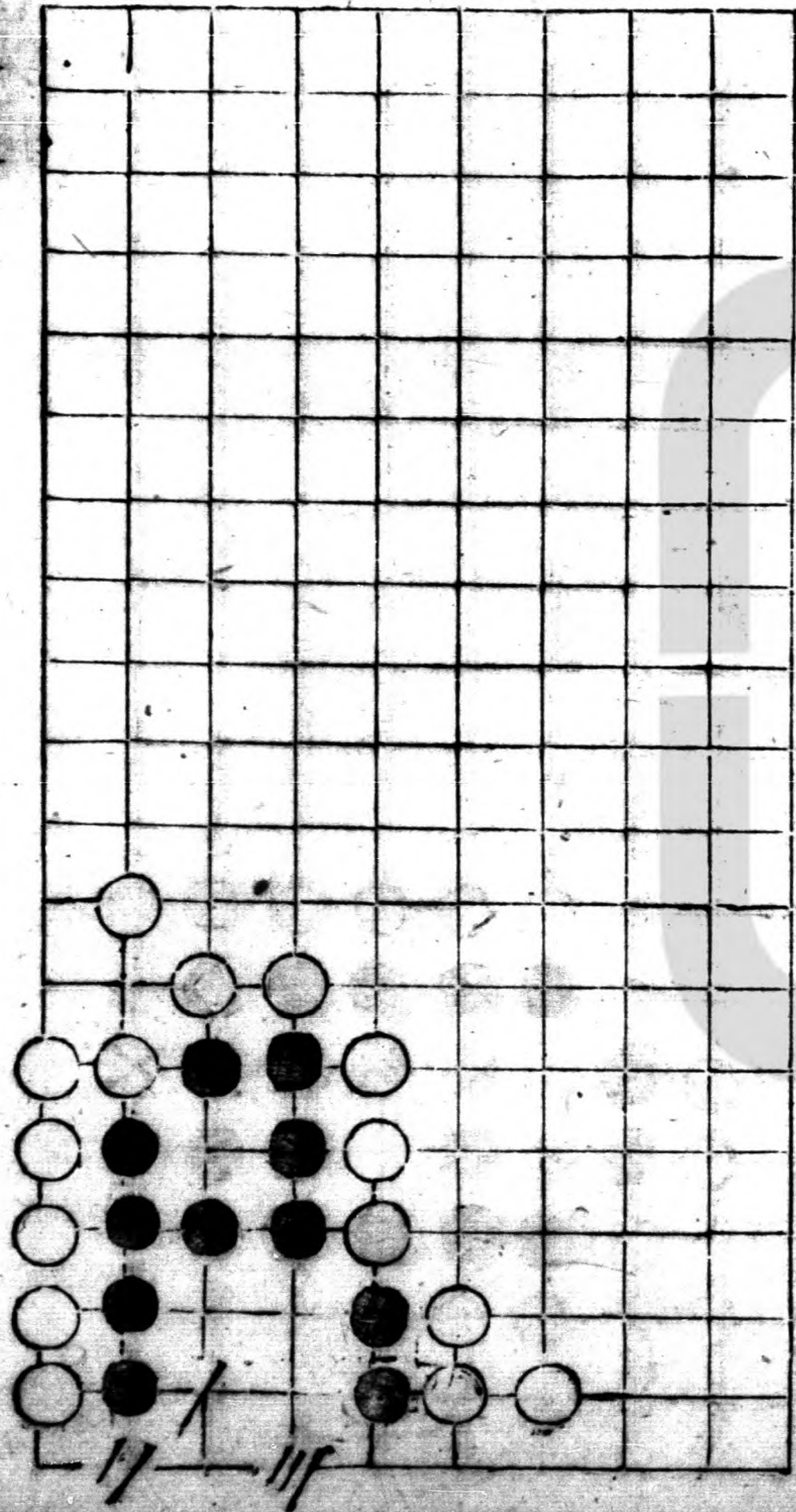

金鴉

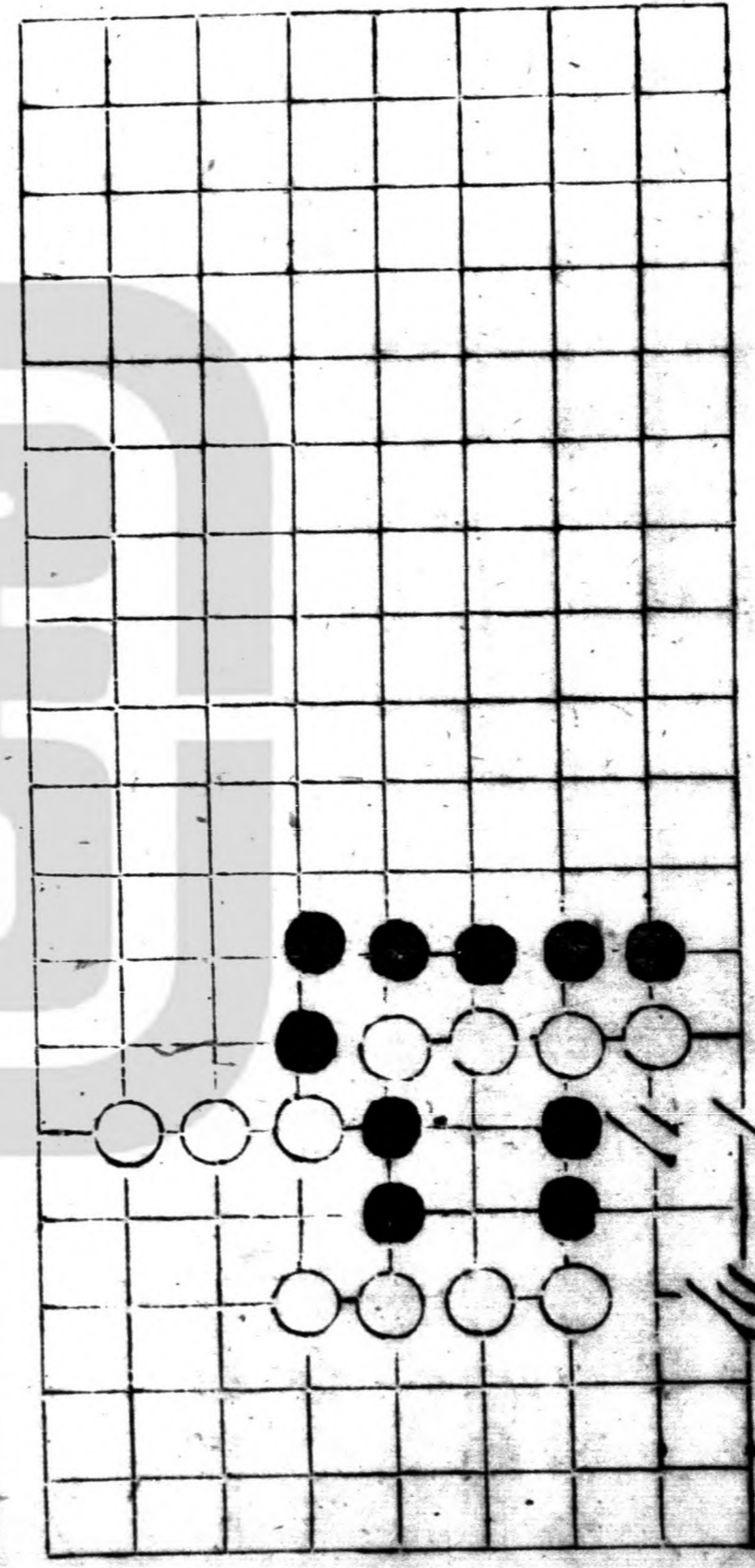

登真 白死

二變 白活 十五六打

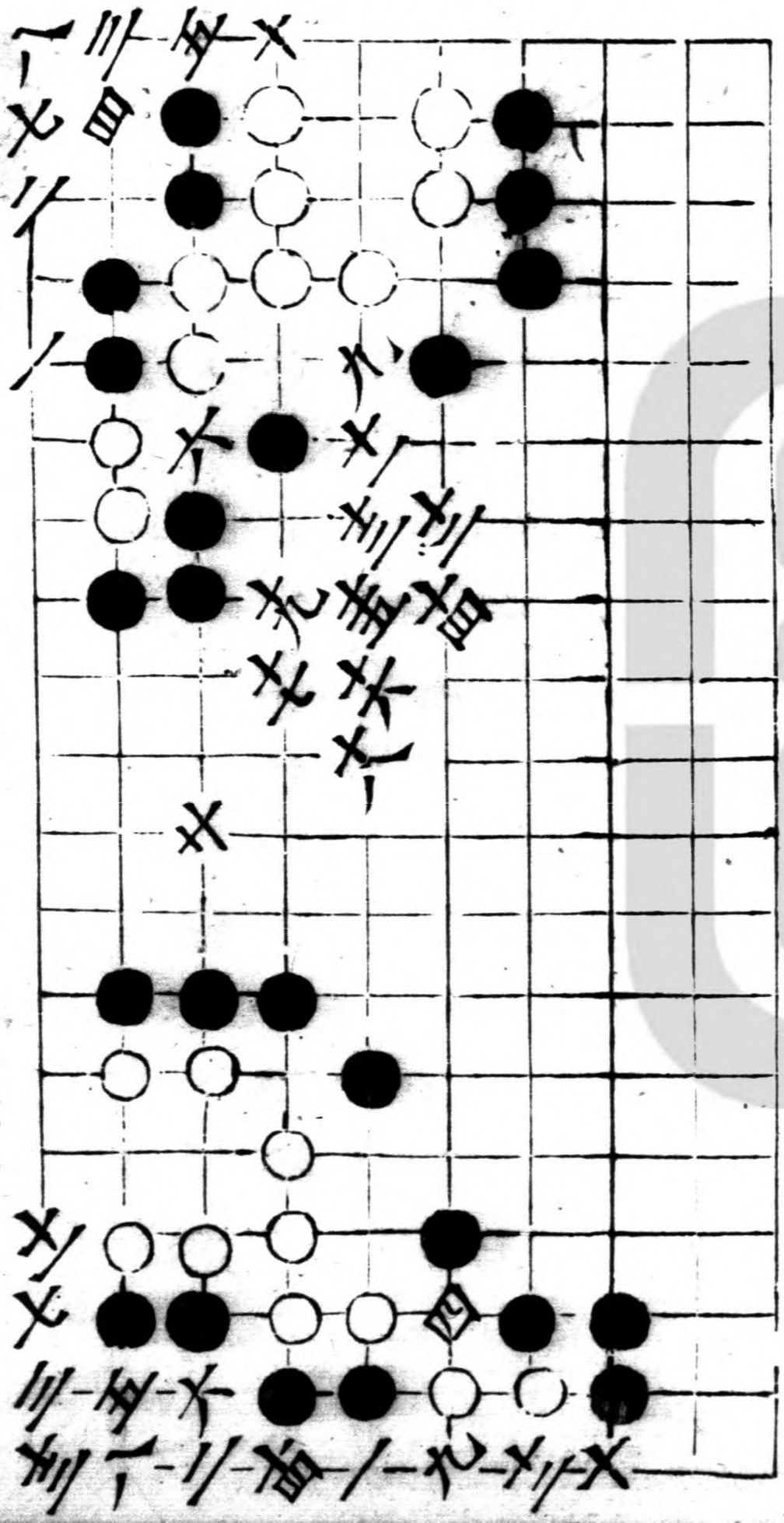

寶馬 黑活

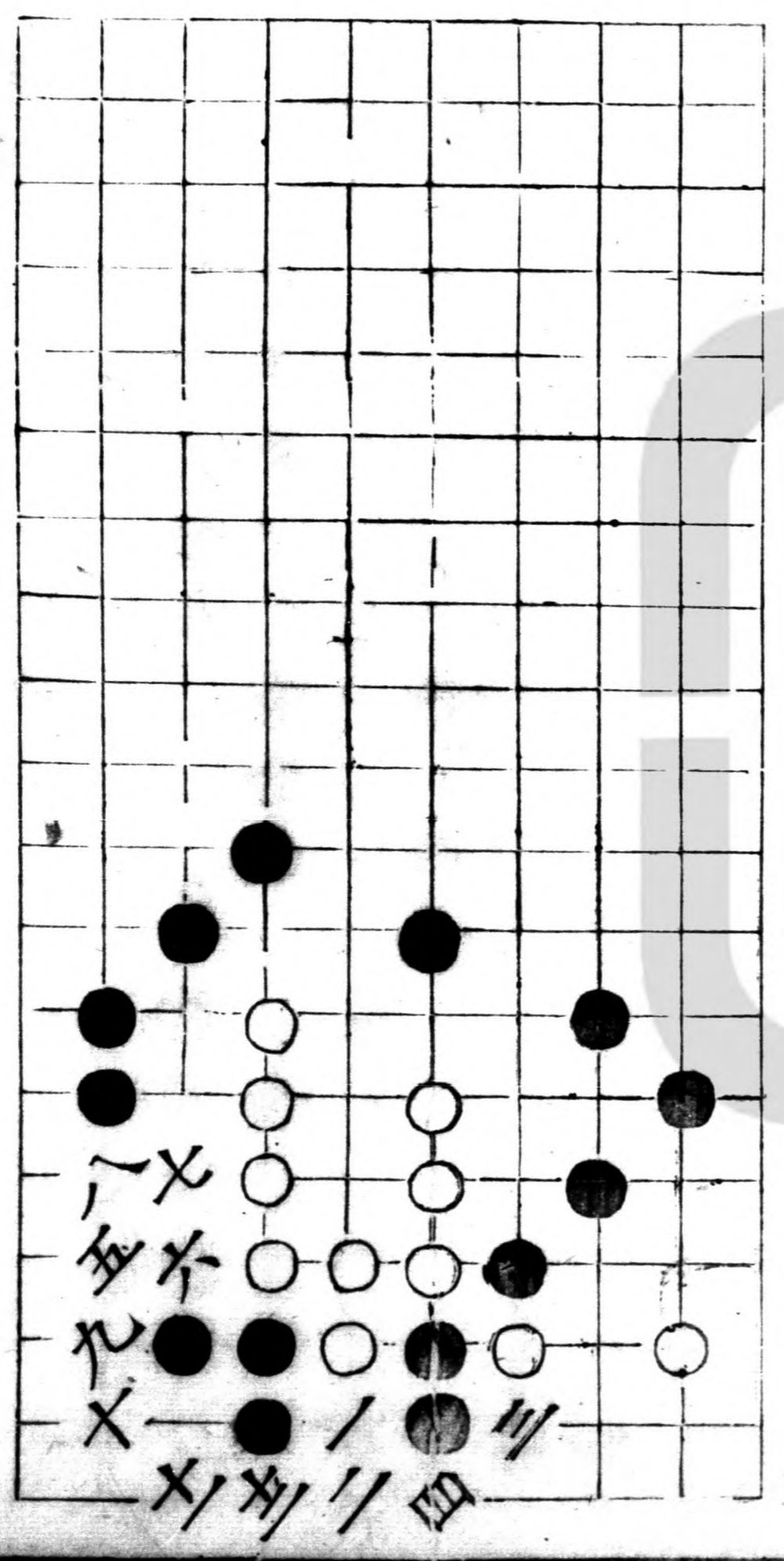

神武

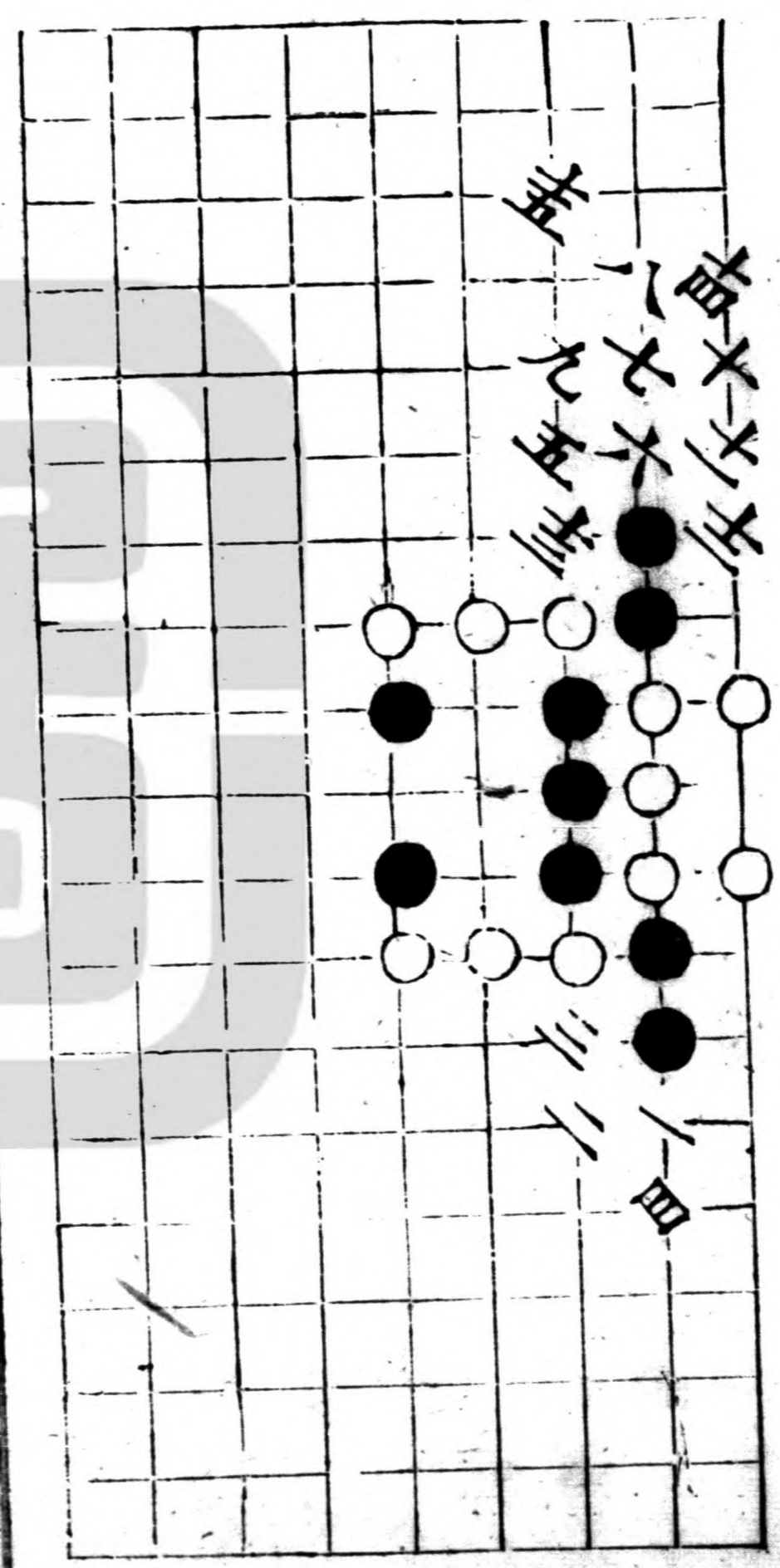

牡丹

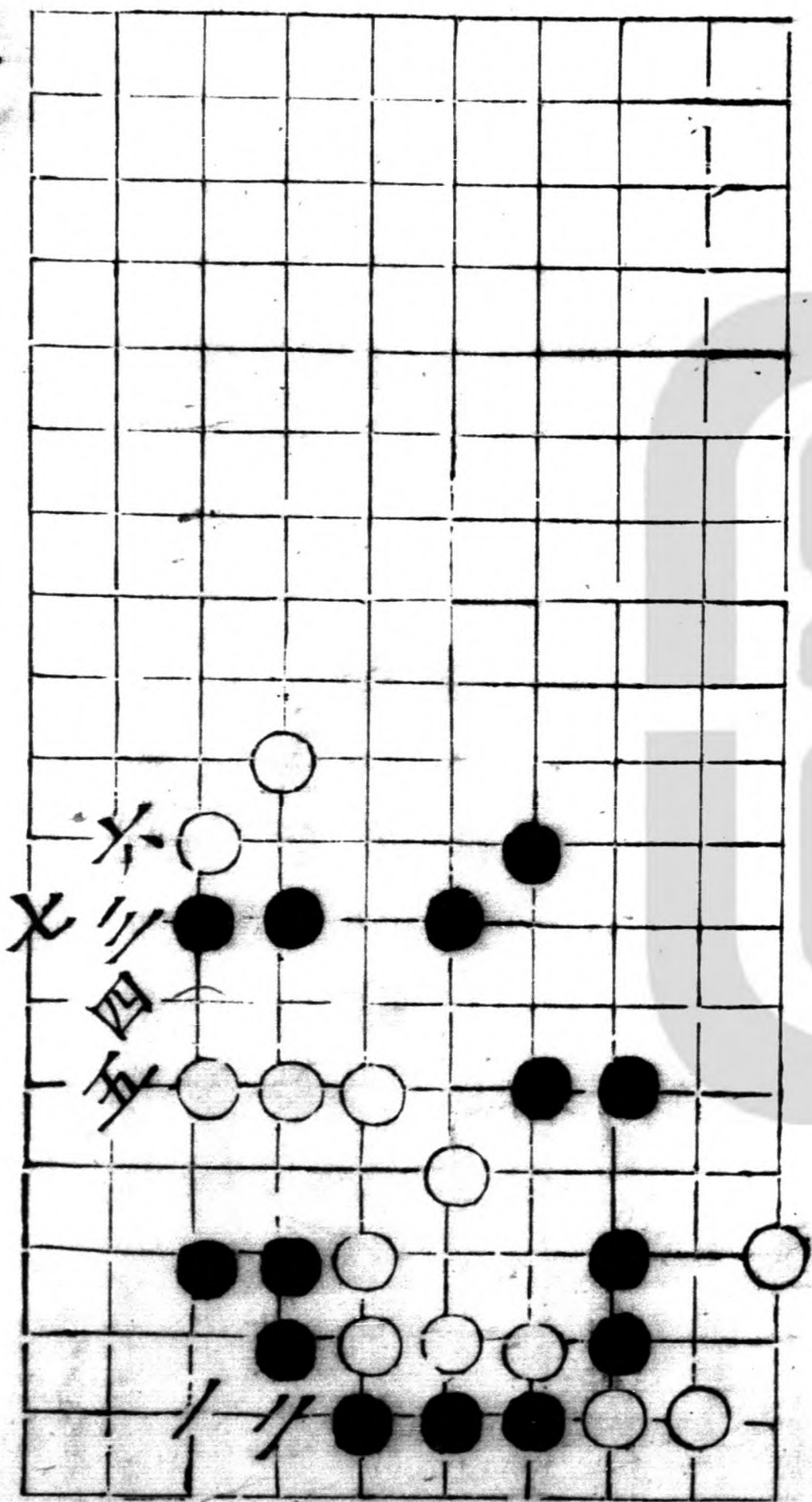

二變 黑死

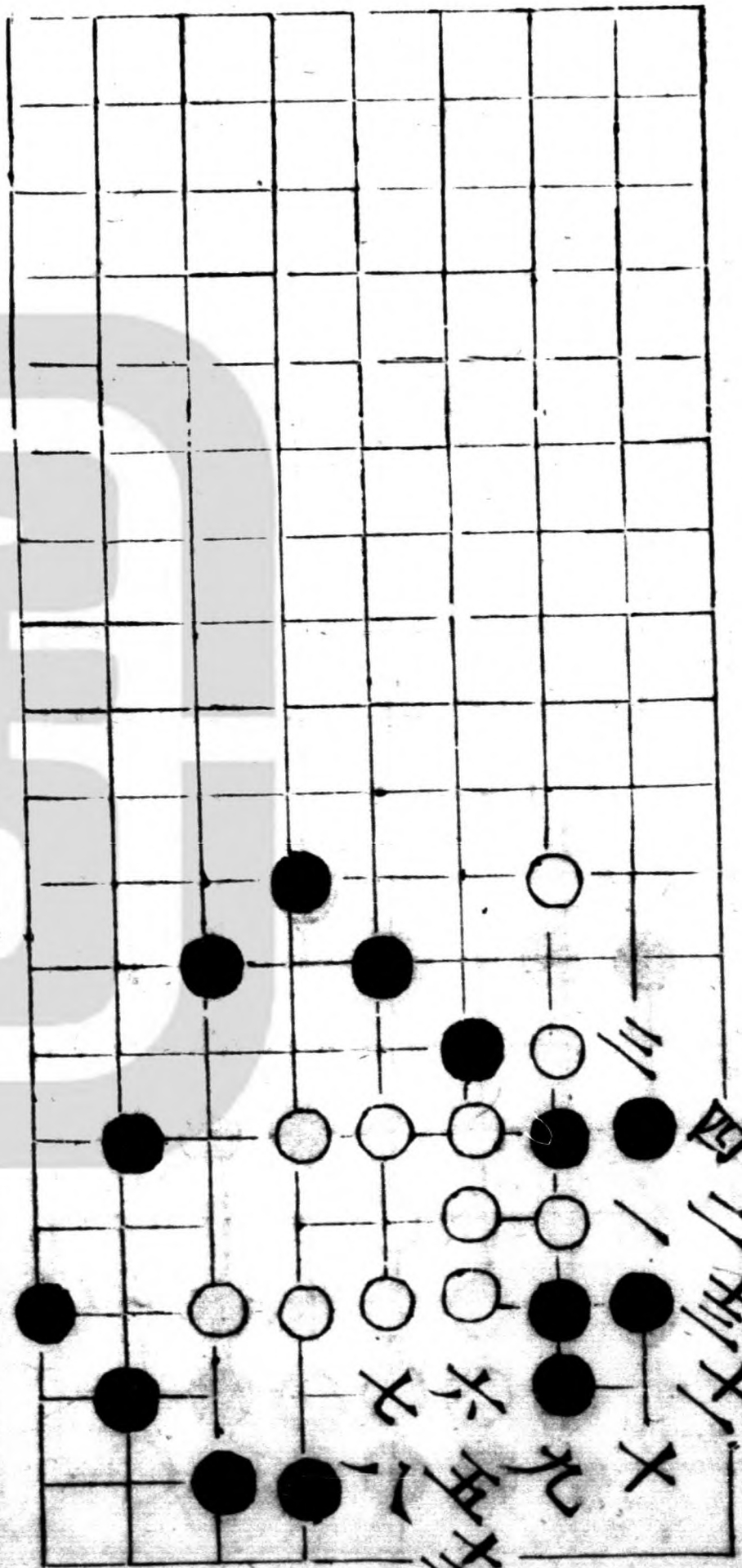

昇平

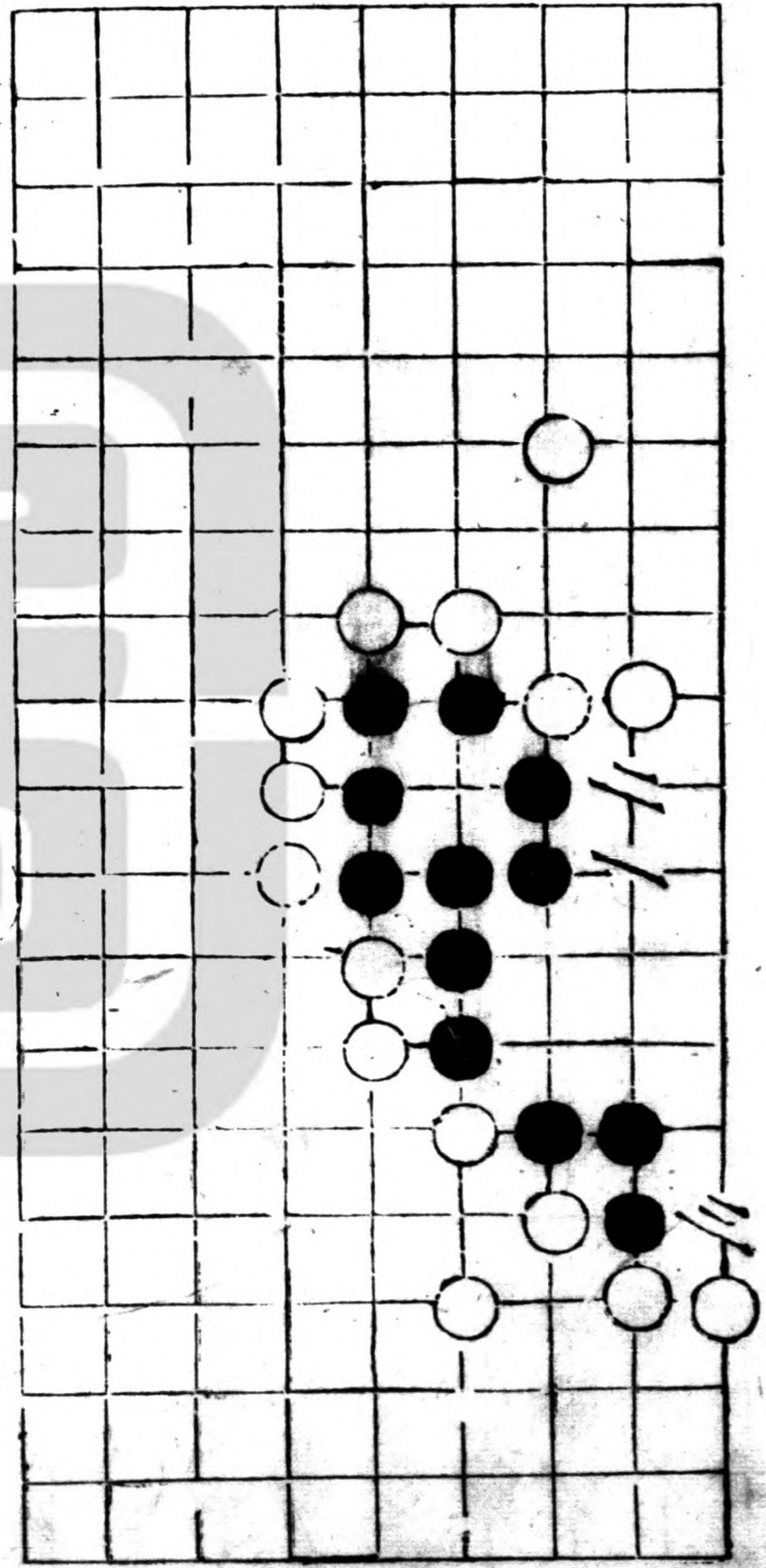

三仙出洞

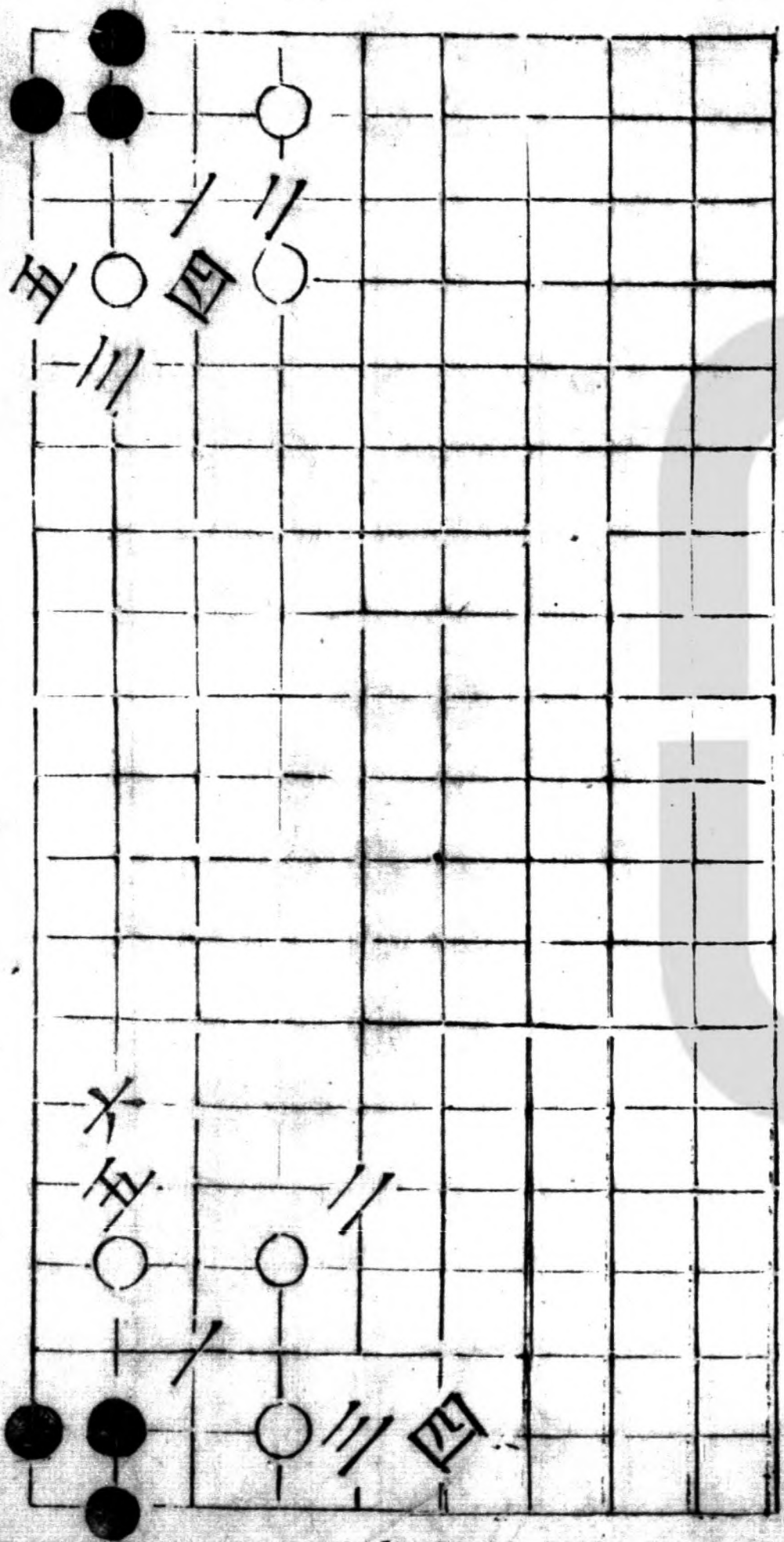

新變不出即活

卷之三

唐明皇遊月宮成征極處遇關多撲

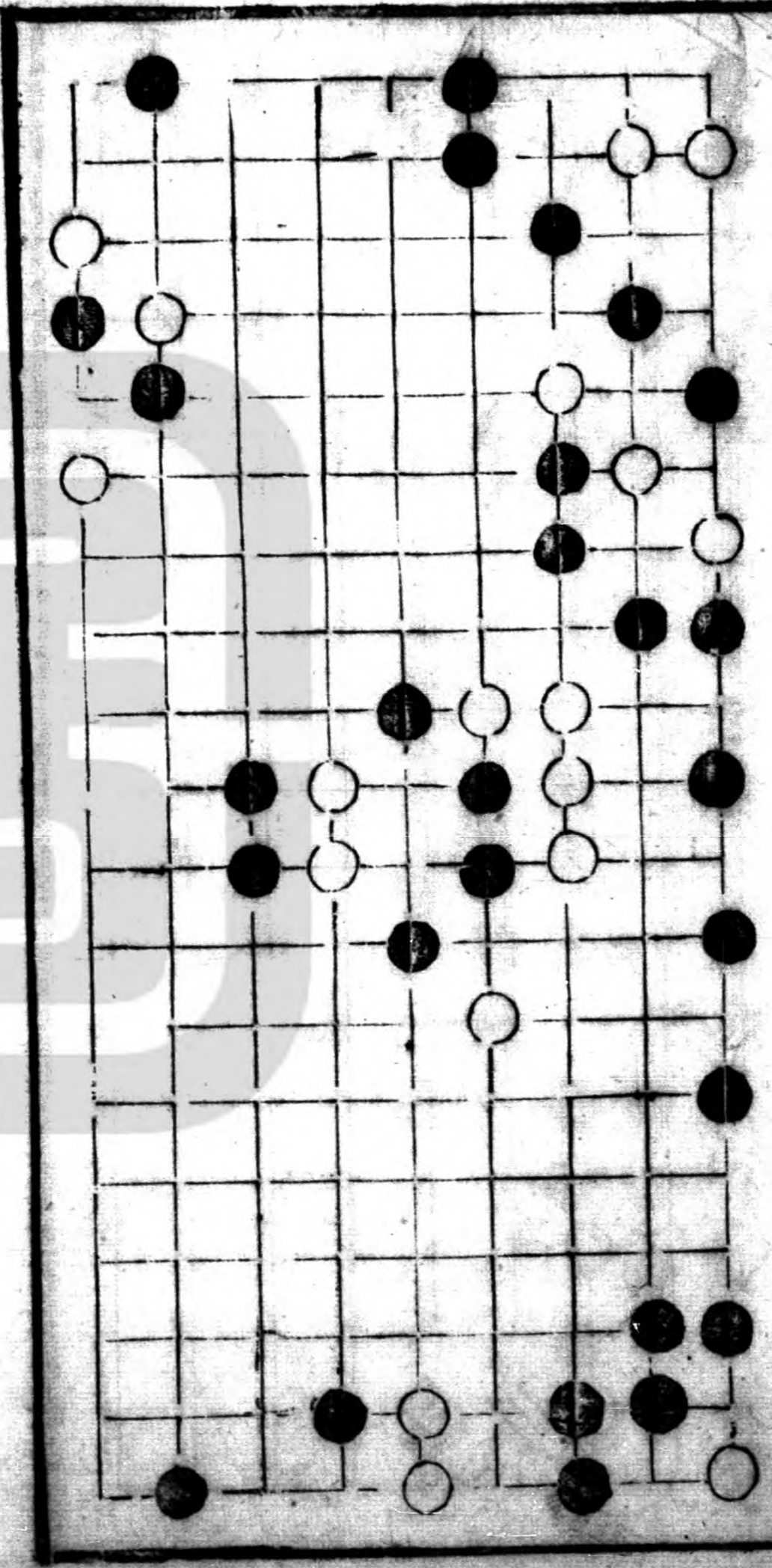

十六局三

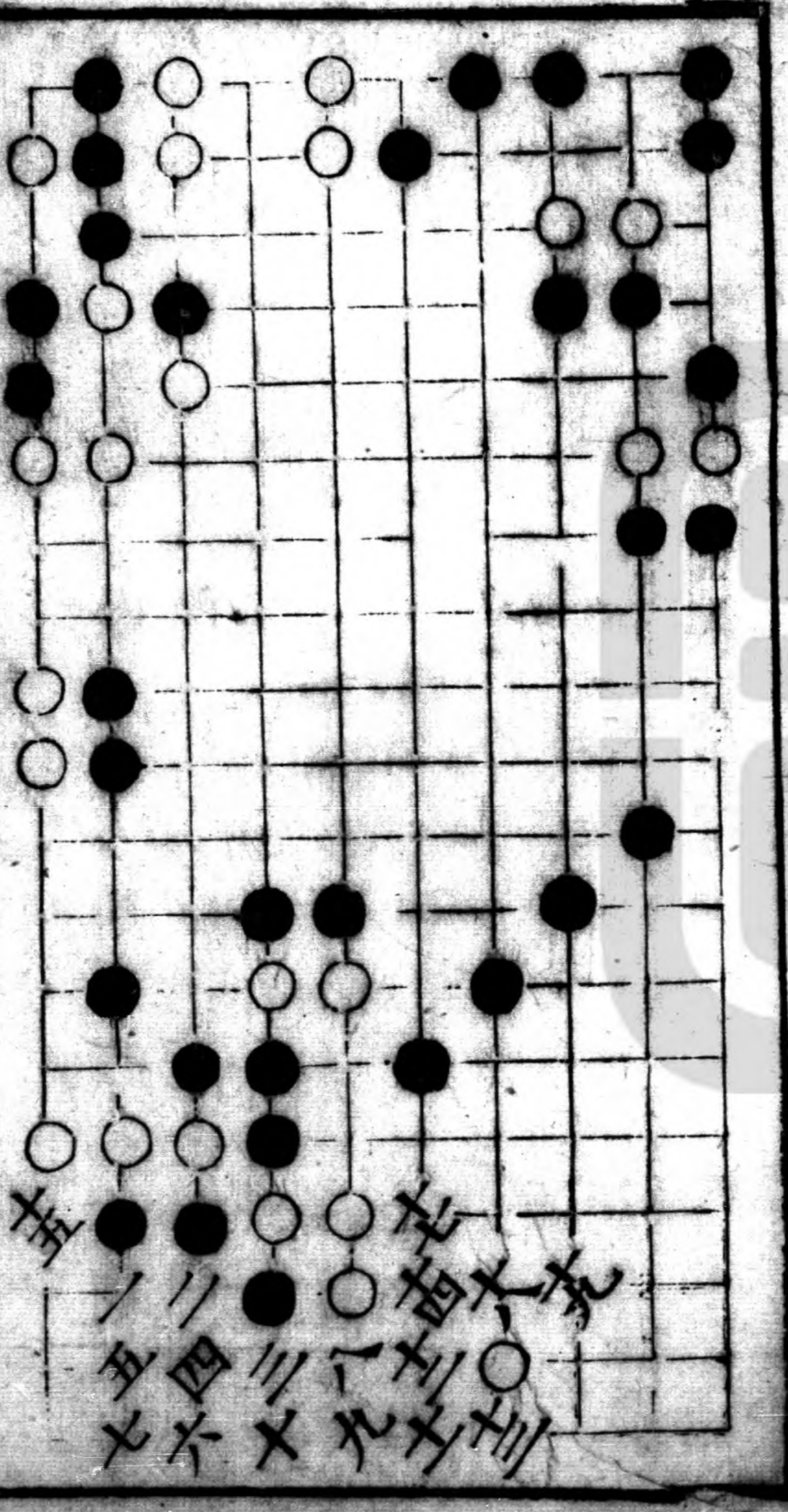

秋仙遺譜後集四卷終

